



ভোটাৰ তালিকা 2026 S03 অসম

| | | | | | | | | | | | | | | | | | | | | | |
|--|--|---|-------|-----------|------|--------------|-------------|----------|---|-------|------------|------------|-------|------|-------|-----------|-------|------|----------|--------|----------|
| বিধানসভা সমষ্টিৰ নম্বৰ, নাম আৰু সংৰক্ষণৰ স্থিতি : 28 - বকো-ছয়গাঁও (অনুসূচিত জনজাতি) | | খণ্ড নং : 51 | | | | | | | | | | | | | | | | | | | |
| এই বিধানসভা সমষ্টিত কোন সংসদীয় সমষ্টিৰ অন্তৰ্গত তাৰ নম্বৰ, নাম আৰু সংৰক্ষণ স্থিতি : 5 - গুৱাহাটী (সাধাৰণ) | | | | | | | | | | | | | | | | | | | | | |
| 1. সংশোধনৰ বিৱৰণ | | | | | | | | | | | | | | | | | | | | | |
| সংশোধনৰ বছৰ | 2026 | তালিকাৰ চিনাক্তকৰণ | | | | | | | | | | | | | | | | | | | |
| ভিত্তি তাৰিখ | 01-04-2026 | বিশেষ সংশোধন, 2026 চনৰ পূৰ্বৰ 2025 চনৰ মূল তালিকাৰ লগত থকা সংযোজন সমূহ একত্ৰিতকৰণ কৰা তালিকা। | | | | | | | | | | | | | | | | | | | |
| সংশোধনৰ প্ৰকাৰ | বিশেষ সংশোধন 2026 | | | | | | | | | | | | | | | | | | | | |
| প্ৰকাশনৰ তাৰিখ | 23-03-2026 | | | | | | | | | | | | | | | | | | | | |
| 2. খণ্ড আৰু ভোটগ্ৰহন কেন্দ্ৰৰ বিৱৰণ | | | | | | | | | | | | | | | | | | | | | |
| খণ্ডৰ অন্তৰ্গত এলেকা সমূহৰ নম্বৰ আৰু নাম | | | | | | | | | | | | | | | | | | | | | |
| 1-জালুকবাৰী | <table border="1" style="width: 100%; border-collapse: collapse;"> <tr> <td>মূল চহৰ/গাঁও</td> <td>: জালুকবাৰী</td> </tr> <tr> <td>ৱাৰ্ড নং</td> <td>:</td> </tr> <tr> <td>ডাকঘৰ</td> <td>: দামালছোচ</td> </tr> <tr> <td>পুলিচ থানা</td> <td>: বকো</td> </tr> <tr> <td>ব্লক</td> <td>: বকো</td> </tr> <tr> <td>ৰাজহ চক্ৰ</td> <td>: বকো</td> </tr> <tr> <td>জিলা</td> <td>: কামৰূপ</td> </tr> <tr> <td>পিনকোড</td> <td>: 781135</td> </tr> </table> | | | | | মূল চহৰ/গাঁও | : জালুকবাৰী | ৱাৰ্ড নং | : | ডাকঘৰ | : দামালছোচ | পুলিচ থানা | : বকো | ব্লক | : বকো | ৰাজহ চক্ৰ | : বকো | জিলা | : কামৰূপ | পিনকোড | : 781135 |
| মূল চহৰ/গাঁও | : জালুকবাৰী | | | | | | | | | | | | | | | | | | | | |
| ৱাৰ্ড নং | : | | | | | | | | | | | | | | | | | | | | |
| ডাকঘৰ | : দামালছোচ | | | | | | | | | | | | | | | | | | | | |
| পুলিচ থানা | : বকো | | | | | | | | | | | | | | | | | | | | |
| ব্লক | : বকো | | | | | | | | | | | | | | | | | | | | |
| ৰাজহ চক্ৰ | : বকো | | | | | | | | | | | | | | | | | | | | |
| জিলা | : কামৰূপ | | | | | | | | | | | | | | | | | | | | |
| পিনকোড | : 781135 | | | | | | | | | | | | | | | | | | | | |
| 3. ভোটগ্ৰহন কেন্দ্ৰৰ বিৱৰণ | | | | | | | | | | | | | | | | | | | | | |
| ভোটগ্ৰহন কেন্দ্ৰৰ নম্বৰ আৰু নাম : | | ভোটগ্ৰহন কেন্দ্ৰৰ প্ৰকাৰ (পুৰুষ/মহিলা/সাধাৰণ) | | সাধাৰণ | | | | | | | | | | | | | | | | | |
| 51 - ১১৫৭ নং জালুকবাৰী এল পি স্কুল | | খণ্ডৰ অন্তৰ্গত সহায়ক ভোটগ্ৰহন কেন্দ্ৰৰ সংখ্যা : | | 0 | | | | | | | | | | | | | | | | | |
| ভোটগ্ৰহন কেন্দ্ৰৰ ঠিকনা : | | | | | | | | | | | | | | | | | | | | | |
| ১১৫৭ নং জালুকবাৰী এল পি স্কুল, কোঠাৰ নম্বৰ- ১, জালুকবাৰী | | | | | | | | | | | | | | | | | | | | | |
| 4. ভোটাৰৰ সংখ্যা | | | | | | | | | | | | | | | | | | | | | |
| আৰম্ভনি ক্ৰমিক নং | শেষ ক্ৰমিক নং | মুঠ ভোটাৰ | | | | | | | | | | | | | | | | | | | |
| নং | | পুৰুষ | মহিলা | ৩য় লিঙ্গ | মুঠ | | | | | | | | | | | | | | | | |
| 1 | 1105 | 506 | 540 | 0 | 1046 | | | | | | | | | | | | | | | | |

নিৰ্বাচক পঞ্জীয়ন বিষয়াৰ স্বাক্ষৰ

Nazri Naksha

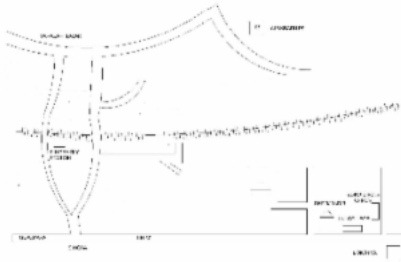

Google Map View

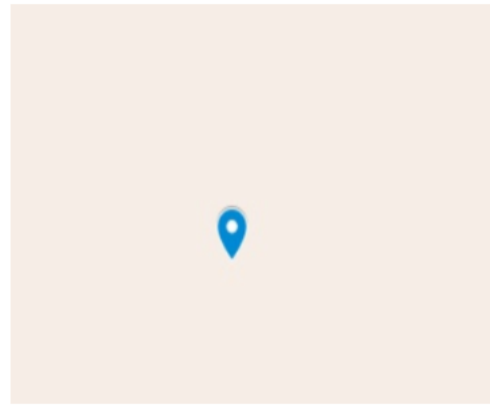

Polling Station Building Front View



ভোটগ্ৰহন কেন্দ্ৰৰ সন্মুখৰ দৃশ্য



Cad View

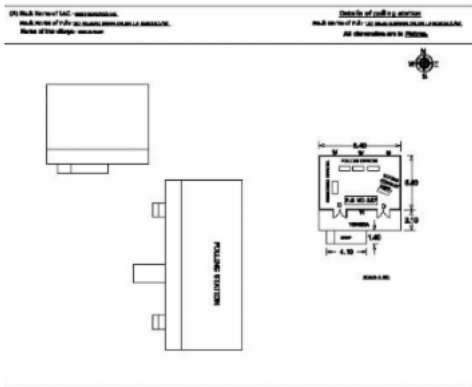

Key MAP View

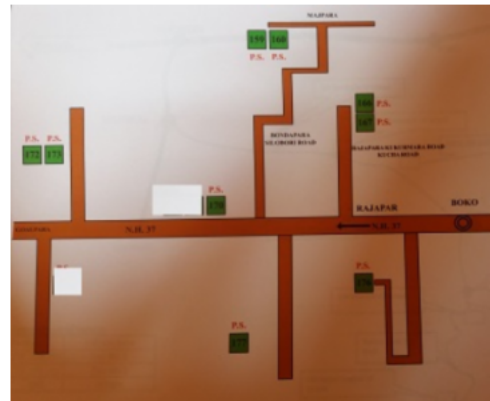



| | | | | | |
|--|--------------------------|---|--------------------------|---|--------------------------|
| 1 নাম : যোগেন কৈৱৰ্ত্ত পিতাৰ নাম: সম্বৰু কৈৱৰ্ত্ত ঘৰ নং : ১ বয়স : 59 লিঙ্গ : পুৰুষ | MRF1474562 ফটো উপলব্ধ | 2 নাম : সোণালী কৈৱৰ্ত্ত স্বামীৰ নাম: যোগেন কৈৱৰ্ত্ত ঘৰ নং : ১ বয়স : 49 লিঙ্গ : মহিলা | MRF1474573 ফটো উপলব্ধ | 3 নাম : তৰালী কৈৱৰ্ত্ত স্বামীৰ নাম: প্ৰদীপ কৈৱৰ্ত্ত ঘৰ নং : ১ বয়স : 36 লিঙ্গ : মহিলা | MRF0230425 ফটো উপলব্ধ |
| 4 নাম : প্ৰদীপ কৈৱৰ্ত্ত পিতাৰ নাম: নৰেশ্বৰ কৈৱৰ্ত্ত ঘৰ নং : ১ বয়স : 35 লিঙ্গ : পুৰুষ | MRF0230581 ফটো উপলব্ধ | 5 নাম : ৰিজু কৈৱৰ্ত্ত পিতাৰ নাম: যোগেন কৈৱৰ্ত্ত ঘৰ নং : ১ বয়স : 28 লিঙ্গ : মহিলা | MRF0477000 ফটো উপলব্ধ | 6 নাম : মিজু কৈৱৰ্ত্ত পিতাৰ নাম: যোগেন কৈৱৰ্ত্ত ঘৰ নং : ১ বয়স : 26 লিঙ্গ : মহিলা | MRF0476978 ফটো উপলব্ধ |
| 7 নাম : দেবজিৎ কৈৱৰ্ত্ত পিতাৰ নাম: যোগেন কৈৱৰ্ত্ত ঘৰ নং : 1 বয়স : 23 লিঙ্গ : পুৰুষ | MRF1568765 ফটো উপলব্ধ | 8 নাম : অখিল কৈৱৰ্ত্ত পিতাৰ নাম: সম্বৰু কৈৱৰ্ত্ত ঘৰ নং : ২ বয়স : 54 লিঙ্গ : পুৰুষ | MRF1474584 ফটো উপলব্ধ | 9 নাম : বিনা কৈৱৰ্ত্ত স্বামীৰ নাম: অখিল কৈৱৰ্ত্ত ঘৰ নং : ২ বয়স : 46 লিঙ্গ : মহিলা | MRF1474595 ফটো উপলব্ধ |
| 10 নাম : মুন কলিতা বড়ো স্বামীৰ নাম: ৰবিন বড়ো ঘৰ নং : 02 বয়স : 32 লিঙ্গ : মহিলা | MRF0465336 ফটো উপলব্ধ | 11 নাম : অপূৰ্ব কৈৱৰ্ত্ত পিতাৰ নাম: অখিল কৈৱৰ্ত্ত ঘৰ নং : ২ বয়স : 28 লিঙ্গ : পুৰুষ | MRF0644526 ফটো উপলব্ধ | 12 নাম : চম্পা কৈৱৰ্ত্ত পিতাৰ নাম: অখিল কৈৱৰ্ত্ত ঘৰ নং : ২ বয়স : 24 লিঙ্গ : মহিলা | MRF1190446 ফটো উপলব্ধ |
| 13 নাম : নমল কৈৱৰ্ত্ত পিতাৰ নাম: সম্বৰু কৈৱৰ্ত্ত ঘৰ নং : ৩ বয়স : 52 লিঙ্গ : পুৰুষ | MRF1474619 ফটো উপলব্ধ | 14 নাম : কনকলতা কৈৱৰ্ত্ত স্বামীৰ নাম: নমল কৈৱৰ্ত্ত ঘৰ নং : ৩ বয়স : 49 লিঙ্গ : মহিলা | MRF1474620 ফটো উপলব্ধ | 15 নাম : মাকন কৈৱৰ্ত্ত স্বামীৰ নাম: দুলাল কৈৱৰ্ত্ত ঘৰ নং : ৩ বয়স : 37 লিঙ্গ : মহিলা | MRF0231175 ফটো উপলব্ধ |
| 16 নাম : ৰূপম কৈৱৰ্ত্ত পিতাৰ নাম: নোমল কৈৱৰ্ত্ত ঘৰ নং : 3 বয়স : 31 লিঙ্গ : পুৰুষ | MRF1473321 ফটো উপলব্ধ | 17 নাম : গীতাজ্জলি কেবত্ৰ স্বামীৰ নাম: ৰূপম কেবত্ৰ ঘৰ নং : 3 বয়স : 28 লিঙ্গ : মহিলা | MRF0434191 ফটো উপলব্ধ | 18 নাম : দুলাল কৈৱৰ্ত্ত পিতাৰ নাম: প্ৰবিন কৈৱৰ্ত্ত ঘৰ নং : ৩ বয়স : 36 লিঙ্গ : পুৰুষ | MRF0231522 ফটো উপলব্ধ |
| 19 নাম : দুখীৰাম মালো পিতাৰ নাম: যোগেশ্বৰ মালো ঘৰ নং : 8 বয়স : 54 লিঙ্গ : পুৰুষ | MRF1474642 ফটো উপলব্ধ | 20 নাম : সন্ধ্যা মালো স্বামীৰ নাম: দুখীৰাম মালো ঘৰ নং : 8 বয়স : 47 লিঙ্গ : মহিলা | MRF1474653 ফটো উপলব্ধ | 21 নাম : অলকা মালো স্বামীৰ নাম: সুখীৰাম মালো ঘৰ নং : 8 বয়স : 41 লিঙ্গ : মহিলা | MRF0332528 ফটো উপলব্ধ |
| 22 নাম : মোহন মালো পিতাৰ নাম: যোগেশ্বৰ মালো ঘৰ নং : ৪ বয়স : 38 লিঙ্গ : পুৰুষ | MRF1474675 ফটো উপলব্ধ | 23 নাম : ৰুস্তী কলিতা স্বামীৰ নাম: নব কুমাৰ মহন্ত ঘৰ নং : 4 বয়স : 32 লিঙ্গ : মহিলা | OZI0058123 ফটো উপলব্ধ | 24 নাম : মনোজ কুমাৰ মেধী পিতাৰ নাম: মুহিৰাম মেধী ঘৰ নং : 4 বয়স : 55 লিঙ্গ : পুৰুষ | MRF1476591 ফটো উপলব্ধ |
| 25 নাম : মিনা দত্ত মেধী স্বামীৰ নাম: মনোজ কুমাৰ মেধী ঘৰ নং : 4 বয়স : 50 লিঙ্গ : মহিলা | MRF1476604 ফটো উপলব্ধ | 26 নাম : কাকলি মেধী পিতাৰ নাম: মনোজ কুমাৰ মেধী ঘৰ নং : 4 বয়স : 21 লিঙ্গ : মহিলা | OZI0041715 ফটো উপলব্ধ | 27 নাম : অনিল মালো পিতাৰ নাম: যোগেশ্বৰ মালো ঘৰ নং : ৫ বয়স : 58 লিঙ্গ : পুৰুষ | MRF1474686 ফটো উপলব্ধ |
| 28 নাম : নিৰ মালো স্বামীৰ নাম: অনিল মালো ঘৰ নং : ৫ বয়স : 49 লিঙ্গ : মহিলা | MRF1474697 ফটো উপলব্ধ | 29 নাম : অজিত মালো পিতাৰ নাম: অনিল মালো ঘৰ নং : 5 বয়স : 29 লিঙ্গ : পুৰুষ | MRF2521383 ফটো উপলব্ধ | 30 নাম : দীপাংকৰ মালো পিতাৰ নাম: দুখীৰাম মালো ঘৰ নং : 5 বয়স : 23 লিঙ্গ : পুৰুষ | MRF1625599 ফটো উপলব্ধ |



| | | | | | |
|---|--------------------------|---|--------------------------|---|--------------------------|
| 31 নাম : দীপ মালো পিতাৰ নাম: দুখীৰাম মালো ঘৰ নং : 5 বয়স : 20 লিঙ্গ : পুৰুষ | OZI0100222 ফটো উপলব্ধ | 32 নাম : কৈলাশ কৈৱৰ্ত্ত পিতাৰ নাম: গাঙ্গাৰাম কৈৱৰ্ত্ত ঘৰ নং : 9 বয়স : 51 লিঙ্গ : পুৰুষ | MRF1474700 ফটো উপলব্ধ | 33 নাম : গীতা কৈৱৰ্ত্ত স্বামীৰ নাম: কৈলাস কৈৱৰ্ত্ত ঘৰ নং : 9 বয়স : 45 লিঙ্গ : মহিলা | MRF1474711 ফটো উপলব্ধ |
| S 34 নাম : অজয় কৈৱৰ্ত্ত পিতাৰ নাম: কৈলাশ কৈৱৰ্ত্ত ঘৰ নং : 80 বয়স : 30 লিঙ্গ : পুৰুষ | MRF0648071 ফটো উপলব্ধ | 35 নাম : বৰ্ণালী কৈৱৰ্ত্ত স্বামীৰ নাম: অজয় কৈৱৰ্ত্ত ঘৰ নং : 7 বয়স : 27 লিঙ্গ : মহিলা | MRF0643429 ফটো উপলব্ধ | 36 নাম : বীনিমা কৈৱৰ্ত্ত পিতাৰ নাম: কৈলাশ কৈৱৰ্ত্ত ঘৰ নং : 7 বয়স : 25 লিঙ্গ : মহিলা | MRF0643643 ফটো উপলব্ধ |
| 37 নাম : উচুৰী বড়ো স্বামীৰ নাম: ভদ্রেশ্বৰ বড়ো ঘৰ নং : 8 বয়স : 79 লিঙ্গ : মহিলা | MRF1474722 ফটো উপলব্ধ | 38 নাম : ৰবীন বড়ো পিতাৰ নাম: ভদ্রেশ্বৰ বড়ো ঘৰ নং : 8 বয়স : 44 লিঙ্গ : পুৰুষ | MRF1474766 ফটো উপলব্ধ | 39 নাম : মনু বড়ো পিতাৰ নাম: ভদ্রেশ্বৰ বড়ো ঘৰ নং : 8 বয়স : 42 লিঙ্গ : পুৰুষ | MRF1474733 ফটো উপলব্ধ |
| 40 নাম : ৰবীতা বড়ো স্বামীৰ নাম: ৰবীন বড়ো ঘৰ নং : 8 বয়স : 39 লিঙ্গ : মহিলা | MRF1474777 ফটো উপলব্ধ | 41 নাম : জনা ৰাম বড়ো পিতাৰ নাম: ভদ্রেশ্বৰ বড়ো ঘৰ নং : 8 বয়স : 35 লিঙ্গ : পুৰুষ | MRF1483632 ফটো উপলব্ধ | 42 নাম : সন্ধিয়া বড়ো পিতাৰ নাম: মনু বড়ো ঘৰ নং : 8 বয়স : 35 লিঙ্গ : মহিলা | MRF0434183 ফটো উপলব্ধ |
| 43 নাম : ৰিণা বড়ো স্বামীৰ নাম: জনাৰাম বড়ো ঘৰ নং : 8 বয়স : 32 লিঙ্গ : মহিলা | MRF1483483 ফটো উপলব্ধ | 44 নাম : ভাৰত কৈৱৰ্ত্ত পিতাৰ নাম: কৈলাশ কৈৱৰ্ত্ত ঘৰ নং : 8 বয়স : 27 লিঙ্গ : পুৰুষ | MRF0462697 ফটো উপলব্ধ | 45 নাম : ৰবীন ৰাভা পিতাৰ নাম: ভৈয়াৰাম ৰাভা ঘৰ নং : 8 বয়স : 65 লিঙ্গ : পুৰুষ | MRF1474799 ফটো উপলব্ধ |
| 46 নাম : কমলেশ্বৰ ৰাভা পিতাৰ নাম: ভৈয়াৰাম ৰাভা ঘৰ নং : 9 বয়স : 62 লিঙ্গ : পুৰুষ | MRF1474879 ফটো উপলব্ধ | 47 নাম : যমুনা ৰাভা স্বামীৰ নাম: ৰবীন ৰাভা ঘৰ নং : 9 বয়স : 59 লিঙ্গ : মহিলা | MRF1474802 ফটো উপলব্ধ | 48 নাম : পঙ্কজ ৰাভা পিতাৰ নাম: ৰবীন ৰাভা ঘৰ নং : 9 বয়স : 45 লিঙ্গ : পুৰুষ | MRF1474835 ফটো উপলব্ধ |
| 49 নাম : প্ৰভাত ৰাভা পিতাৰ নাম: ৰবীন ৰাভা ঘৰ নং : 9 বয়স : 43 লিঙ্গ : পুৰুষ | MRF1474857 ফটো উপলব্ধ | R 50 নাম : প্ৰতিমা ৰাভা স্বামীৰ নাম: অৰিনাশ ৰাভা ঘৰ নং : 9 বয়স : 38 লিঙ্গ : মহিলা | MRF1474824 ফটো উপলব্ধ | 51 নাম : হিতেশ্বৰ ৰাভা পিতাৰ নাম: কমলেশ্বৰ ৰাভা ঘৰ নং : 9 বয়স : 38 লিঙ্গ : পুৰুষ | MRF1483643 ফটো উপলব্ধ |
| 52 নাম : হিমালী ৰাভা স্বামীৰ নাম: প্ৰভাত ৰাভা ঘৰ নং : 9 বয়স : 36 লিঙ্গ : মহিলা | MRF1483494 ফটো উপলব্ধ | 53 নাম : মধুমিতা ৰাভা পিতাৰ নাম: পংকজ ৰাভা ঘৰ নং : 09 বয়স : 22 লিঙ্গ : মহিলা | MRF2524478 ফটো উপলব্ধ | 54 নাম : দুলমনি কলিতা স্বামীৰ নাম: সুৰজিৎ কলিতা ঘৰ নং : 10 বয়স : 36 লিঙ্গ : মহিলা | MRF0229773 ফটো উপলব্ধ |
| 55 নাম : সুৰজিৎ কলিতা পিতাৰ নাম: জীৱেশ্বৰ কলিতা ঘৰ নং : 10 বয়স : 41 লিঙ্গ : পুৰুষ | MRF0229914 ফটো উপলব্ধ | 56 নাম : সুৰচী কলিতা স্বামীৰ নাম: মনেশ্বৰ কলিতা ঘৰ নং : 11 বয়স : 59 লিঙ্গ : মহিলা | MRF1474948 ফটো উপলব্ধ | 57 নাম : প্ৰাণেশ্বৰ কলিতা পিতাৰ নাম: ধনেশ্বৰ কলিতা ঘৰ নং : 12 বয়স : 63 লিঙ্গ : পুৰুষ | MRF1474959 ফটো উপলব্ধ |
| 58 নাম : অনিমা কলিতা স্বামীৰ নাম: প্ৰাণেশ্বৰ কলিতা ঘৰ নং : 12 বয়স : 55 লিঙ্গ : মহিলা | MRF1474960 ফটো উপলব্ধ | 59 নাম : মুন বড়ো পিতাৰ নাম: গব্বৰ বড়ো ঘৰ নং : 12 বয়স : 26 লিঙ্গ : পুৰুষ | MRF1584242 ফটো উপলব্ধ | 60 নাম : ৰতেশ্বৰ কলিতা পিতাৰ নাম: ধনেশ্বৰ কলিতা ঘৰ নং : 13 বয়স : 62 লিঙ্গ : পুৰুষ | MRF1474971 ফটো উপলব্ধ |



| | | |
|--|------------|------------|
| 61 | MRF1474982 | ফটো উপলব্ধ |
| নাম : নিৰু কলিতা স্বামীৰ নাম : বত্ৰেশ্বৰ কলিতা ঘৰ নং : ১৩ বয়স : 54 লিঙ্গ : মহিলা | | |

| | | |
|--|------------|------------|
| 62 | MRF1474993 | ফটো উপলব্ধ |
| নাম : কৰ্ন কলিতা পিতাৰ নাম : বত্ৰেশ্বৰ কলিতা ঘৰ নং : ১৩ বয়স : 44 লিঙ্গ : পুৰুষ | | |

| | | |
|---|------------|------------|
| 63 | MRF1483950 | ফটো উপলব্ধ |
| নাম : দিপ কলিতা পিতাৰ নাম : বত্ৰেশ্বৰ কলিতা ঘৰ নং : ১৩ বয়স : 33 লিঙ্গ : পুৰুষ | | |

| | | |
|--|------------|------------|
| 64 | MRF0434415 | ফটো উপলব্ধ |
| নাম : উষা কলিতা স্বামীৰ নাম : কৰ্ণ কলিতা ঘৰ নং : 13কে বয়স : 31 লিঙ্গ : মহিলা | | |

| | | |
|--|------------|------------|
| 65 | MRF1475010 | ফটো উপলব্ধ |
| নাম : ললিতা কলিতা স্বামীৰ নাম : দেৱকান্ত কলিতা ঘৰ নং : ১৪ বয়স : 48 লিঙ্গ : মহিলা | | |

| | | |
|---|------------|------------|
| 66 | MRF1475043 | ফটো উপলব্ধ |
| নাম : সুবৰ্ন কলিতা স্বামীৰ নাম : ভাৰত কলিতা ঘৰ নং : ১৫ বয়স : 38 লিঙ্গ : মহিলা | | |

| | | |
|--|------------|------------|
| 67 | OZI0134171 | ফটো উপলব্ধ |
| নাম : বনিতা কলিতা মাতৃৰ নাম : সুবৰ্ন কলিতা ঘৰ নং : 15 বয়স : 21 লিঙ্গ : মহিলা | | |

| | | |
|---|------------|------------|
| 68 | MRF1475054 | ফটো উপলব্ধ |
| নাম : জুনু কলিতা স্বামীৰ নাম : অতুল কলিতা ঘৰ নং : ১৬ বয়স : 44 লিঙ্গ : মহিলা | | |

| | | |
|--|------------|------------|
| 69 | MRF1475065 | ফটো উপলব্ধ |
| নাম : প্ৰভাত কলিতা পিতাৰ নাম : ধৰ্মকান্ত কলিতা ঘৰ নং : ১৮ বয়স : 54 লিঙ্গ : পুৰুষ | | |

| | | |
|--|------------|------------|
| 70 | MRF1475076 | ফটো উপলব্ধ |
| নাম : নিৰলা কলিতা স্বামীৰ নাম : প্ৰভাত কলিতা ঘৰ নং : ১৮ বয়স : 46 লিঙ্গ : মহিলা | | |

| | | |
|---|------------|------------|
| 71 | MRF1202910 | ফটো উপলব্ধ |
| নাম : প্ৰকাশ কুমাৰ কলিতা পিতাৰ নাম : প্ৰভাত কলিতা ঘৰ নং : ১৮ বয়স : 28 লিঙ্গ : পুৰুষ | | |

| | | |
|---|------------|------------|
| 72 | MRF1202894 | ফটো উপলব্ধ |
| নাম : গীতিমা কলিতা পিতাৰ নাম : প্ৰভাত কলিতা ঘৰ নং : ১৮ বয়স : 23 লিঙ্গ : মহিলা | | |

| | | |
|---|------------|------------|
| 73 | MRF1475101 | ফটো উপলব্ধ |
| নাম : মাকনি কলিতা স্বামীৰ নাম : খৰ্গেশ্বৰ কলিতা ঘৰ নং : ১৯ বয়স : 52 লিঙ্গ : মহিলা | | |

| | | |
|--|------------|------------|
| 74 | MRF1570068 | ফটো উপলব্ধ |
| নাম : ভবেশ কলিতা পিতাৰ নাম : খৰ্গেশ্বৰ কলিতা ঘৰ নং : ১৯ বয়স : 29 লিঙ্গ : পুৰুষ | | |

| | | |
|--|------------|------------|
| 75 | MRF1475112 | ফটো উপলব্ধ |
| নাম : মুনাবাম বড়ো স্বামীৰ নাম : উতাৰাম বড়ো ঘৰ নং : ২০ বয়স : 79 লিঙ্গ : মহিলা | | |

| | | |
|--|------------|------------|
| E 76 | MRF1475123 | ফটো উপলব্ধ |
| নাম : অপেশ্বৰী বড়ো স্বামীৰ নাম : মুনাবাম বড়ো ঘৰ নং : ২০ বয়স : 69 লিঙ্গ : মহিলা | | |

| | | |
|---|------------|------------|
| 77 | MRF1475145 | ফটো উপলব্ধ |
| নাম : গোবিন্দ বড়ো পিতাৰ নাম : মুনাবাম বড়ো ঘৰ নং : ২০ বয়স : 35 লিঙ্গ : পুৰুষ | | |

| | | |
|--|------------|------------|
| 78 | MRF1475156 | ফটো উপলব্ধ |
| নাম : মামনি বড়ো পিতাৰ নাম : গোবিন্দ বৰো ঘৰ নং : ২০ বয়স : 35 লিঙ্গ : মহিলা | | |

| | | |
|--|------------|------------|
| 79 | MRF1475167 | ফটো উপলব্ধ |
| নাম : ববিন বড়ো পিতাৰ নাম : মুনাবাম বড়ো ঘৰ নং : ২০ বয়স : 34 লিঙ্গ : পুৰুষ | | |

| | | |
|--|------------|------------|
| 80 | MRF0647925 | ফটো উপলব্ধ |
| নাম : বনিতা বড়ো স্বামীৰ নাম : ববিন বড়ো ঘৰ নং : ২০ বয়স : 30 লিঙ্গ : মহিলা | | |

| | | |
|---|------------|------------|
| 81 | MRF0229104 | ফটো উপলব্ধ |
| নাম : হেমন্ত বড়ো পিতাৰ নাম : বনাবাম বড়ো ঘৰ নং : ২০ বয়স : 27 লিঙ্গ : পুৰুষ | | |

| | | |
|---|------------|------------|
| R 82 | MRF0292227 | ফটো উপলব্ধ |
| নাম : বশিা বড়ো পিতাৰ নাম : বনাবাম বড়ো ঘৰ নং : ২০ বয়স : 29 লিঙ্গ : মহিলা | | |

| | | |
|--|------------|------------|
| 83 | MRF1475178 | ফটো উপলব্ধ |
| নাম : বনাবাম বড়ো পিতাৰ নাম : উত্তৰাম বড়ো ঘৰ নং : ২০ বয়স : 69 লিঙ্গ : পুৰুষ | | |

| | | |
|---|------------|------------|
| 84 | MRF1475189 | ফটো উপলব্ধ |
| নাম : কল্পনা বড়ো স্বামীৰ নাম : বনাবাম বড়ো ঘৰ নং : ২০ বয়স : 52 লিঙ্গ : মহিলা | | |

| | | |
|--|------------|------------|
| 85 | MRF1475190 | ফটো উপলব্ধ |
| নাম : ঈশ্বৰ বড়ো পিতাৰ নাম : কলৌৰাম বড়ো ঘৰ নং : ২১ বয়স : 62 লিঙ্গ : পুৰুষ | | |

| | | |
|---|------------|------------|
| 86 | MRF1475203 | ফটো উপলব্ধ |
| নাম : দেবীবালা বড়ো স্বামীৰ নাম : ঈশ্বৰ চন্দ্ৰ বড়ো ঘৰ নং : ২১ বয়স : 56 লিঙ্গ : মহিলা | | |

| | | |
|---|------------|------------|
| 87 | MRF1475214 | ফটো উপলব্ধ |
| নাম : চক্ৰধৰ বড়ো পিতাৰ নাম : ঈশ্বৰ চন্দ্ৰ বড়ো ঘৰ নং : ২১ বয়স : 38 লিঙ্গ : পুৰুষ | | |

| | | |
|--|------------|------------|
| 88 | MRF1483687 | ফটো উপলব্ধ |
| নাম : ধৰনিধৰ বড়ো পিতাৰ নাম : ঈশ্বৰ বড়ো ঘৰ নং : ২১ বয়স : 32 লিঙ্গ : পুৰুষ | | |

| | | |
|---|------------|------------|
| 89 | MRF0294728 | ফটো উপলব্ধ |
| নাম : জোনালী বড়ো স্বামীৰ নাম : ধৰনিধৰ বড়ো ঘৰ নং : ২১ বয়স : 30 লিঙ্গ : মহিলা | | |

| | | |
|---|------------|------------|
| 90 | MRF1475225 | ফটো উপলব্ধ |
| নাম : মঞ্জলা বড়ো স্বামীৰ নাম : আচিয়া বড়ো ঘৰ নং : ২২ বয়স : 79 লিঙ্গ : মহিলা | | |



| | | |
|---|------------|------------|
| 91 | MRF1475270 | ফটো উপলব্ধ |
| নাম : স্বৰ্ণলতা বড়ো স্বামীৰ নাম: ফুকন বড়ো ঘৰ নং : ১১ বয়স : 79 লিঙ্গ : মহিলা | | |

| | | |
|---|------------|------------|
| 92 | MRF1475258 | ফটো উপলব্ধ |
| নাম : জয়ন্ত বড়ো মাতৃৰ নাম: ফুকন চন্দ্ৰ বড়ো ঘৰ নং : ১১ বয়স : 53 লিঙ্গ : পুৰুষ | | |

| | | |
|---|------------|------------|
| 93 | MRF1475281 | ফটো উপলব্ধ |
| নাম : মনু বড়ো পিতাৰ নাম: ফুকন বড়ো ঘৰ নং : ১১ বয়স : 50 লিঙ্গ : পুৰুষ | | |

| | | |
|--|------------|------------|
| 94 | MRF1475292 | ফটো উপলব্ধ |
| নাম : সোণেশ্বৰ বড়ো পিতাৰ নাম: ফুকন বড়ো ঘৰ নং : ১১ বয়স : 48 লিঙ্গ : পুৰুষ | | |

| | | |
|--|------------|------------|
| 95 | MRF1475269 | ফটো উপলব্ধ |
| নাম : দিষ্টী বড়ো স্বামীৰ নাম: জয়ন্ত বড়ো ঘৰ নং : ১১ বয়স : 47 লিঙ্গ : মহিলা | | |

| | | |
|---|------------|------------|
| 96 | MRF0296996 | ফটো উপলব্ধ |
| নাম : অৰ্চনা বড়ো স্বামীৰ নাম: শঙ্কৰ বড়ো ঘৰ নং : ১১ বয়স : 44 লিঙ্গ : মহিলা | | |

| | | |
|---|------------|------------|
| 97 | MRF1475236 | ফটো উপলব্ধ |
| নাম : শংকৰ বড়ো পিতাৰ নাম: হৰিশা বড়ো ঘৰ নং : ১১ বয়স : 43 লিঙ্গ : পুৰুষ | | |

| | | |
|---|------------|------------|
| 98 | MRF0297077 | ফটো উপলব্ধ |
| নাম : জোনালী বড়ো স্বামীৰ নাম: মনু বড়ো ঘৰ নং : ১১ বয়স : 30 লিঙ্গ : মহিলা | | |

| | | |
|--|------------|------------|
| 99 | MRF1507854 | ফটো উপলব্ধ |
| নাম : বিজুলি বড়ো পিতাৰ নাম: জয়ন্ত বড়ো ঘৰ নং : ১১ বয়স : 25 লিঙ্গ : মহিলা | | |

| | | |
|---|------------|------------|
| 100 | MRF1679166 | ফটো উপলব্ধ |
| নাম : ধনদীপ বড়ো পিতাৰ নাম: ললিত বড়ো ঘৰ নং : 23 বয়স : 23 লিঙ্গ : পুৰুষ | | |

| | | |
|--|------------|------------|
| 101 | MRF1475327 | ফটো উপলব্ধ |
| নাম : দীনেবালা বড়ো পিতাৰ নাম: ধনেশ্বৰ বড়ো ঘৰ নং : ২৩ক বয়স : 54 লিঙ্গ : মহিলা | | |

| | | |
|---|------------|------------|
| 102 | MRF1475305 | ফটো উপলব্ধ |
| নাম : দিপিকা বড়ো স্বামীৰ নাম: সোণেশ্বৰ বড়ো ঘৰ নং : ২৩ক বয়স : 42 লিঙ্গ : মহিলা | | |

| | | |
|--|------------|------------|
| 103 | MRF1475316 | ফটো উপলব্ধ |
| নাম : দিচিন্ত বড়ো পিতাৰ নাম: ফুকন বড়ো ঘৰ নং : ২৩ক বয়স : 37 লিঙ্গ : পুৰুষ | | |

| | | |
|--|------------|------------|
| 104 | MRF1475349 | ফটো উপলব্ধ |
| নাম : সাবিত্ৰী বড়ো স্বামীৰ নাম: প্রতুল বড়ো ঘৰ নং : ২৫ বয়স : 50 লিঙ্গ : মহিলা | | |

| | | |
|--|------------|------------|
| 105 | MRF0306449 | ফটো উপলব্ধ |
| নাম : কিৰঞ্জিত বড়ো পিতাৰ নাম: প্রতুল বড়ো ঘৰ নং : ২৫ বয়স : 26 লিঙ্গ : পুৰুষ | | |

| | | |
|--|------------|------------|
| 106 | MRF1190545 | ফটো উপলব্ধ |
| নাম : নবমী বড়ো স্বামীৰ নাম: কিৰঞ্জিত বড়ো ঘৰ নং : ২৫ বয়স : 26 লিঙ্গ : মহিলা | | |

| | | |
|---|------------|------------|
| 107 | MRF1475350 | ফটো উপলব্ধ |
| নাম : চাৰলতা বসুমতাৰী স্বামীৰ নাম: সদানন্দ বসুমতাৰী ঘৰ নং : 26 বয়স : 69 লিঙ্গ : মহিলা | | |

| | | |
|---|------------|------------|
| 108 | MRF1475361 | ফটো উপলব্ধ |
| নাম : চুমিত্ৰা বসুমতাৰী পিতাৰ নাম: সদানন্দ বসুমতাৰী ঘৰ নং : ২৬ বয়স : 48 লিঙ্গ : মহিলা | | |

| | | |
|--|------------|------------|
| 109 | MRF1475394 | ফটো উপলব্ধ |
| নাম : বিপুল বসুমতাৰী পিতাৰ নাম: সদানন্দ বসুমতাৰী ঘৰ নং : 26 বয়স : 45 লিঙ্গ : পুৰুষ | | |

| | | |
|--|------------|------------|
| 110 | MRF1475418 | ফটো উপলব্ধ |
| নাম : জ্যোতিষ বসুমতাৰী পিতাৰ নাম: সদানন্দ বসুমতাৰী ঘৰ নং : 26 বয়স : 40 লিঙ্গ : পুৰুষ | | |

| | | |
|--|------------|------------|
| 111 | DZN0051134 | ফটো উপলব্ধ |
| নাম : ইৰা দৈমাৰী স্বামীৰ নাম: বিপুল বসুমতাৰী ঘৰ নং : 26 বয়স : 37 লিঙ্গ : মহিলা | | |

| | | |
|--|------------|------------|
| 112 | BVR0340679 | ফটো উপলব্ধ |
| নাম : চাঁচিপ্রভা খাকলাৰী পিতাৰ নাম: ধণবৰ খাকলাৰী ঘৰ নং : 26 বয়স : 29 লিঙ্গ : মহিলা | | |

| | | | |
|---|-----|------------|------------|
| E | 113 | MRF1475430 | ফটো উপলব্ধ |
| নাম : যতীন বসুমতাৰী পিতাৰ নাম: হৰিশা বসুমতাৰী ঘৰ নং : ২৭ বয়স : 69 লিঙ্গ : পুৰুষ | | | |

| | | |
|---|------------|------------|
| 114 | MRF1475441 | ফটো উপলব্ধ |
| নাম : মিনতী বসুমতাৰী স্বামীৰ নাম: যতীন বসুমতাৰী ঘৰ নং : ২৭ বয়স : 59 লিঙ্গ : মহিলা | | |

| | | |
|--|------------|------------|
| 115 | MRF1475452 | ফটো উপলব্ধ |
| নাম : সুবৰ্ণ বসুমতাৰী পিতাৰ নাম: যতীন বসুমতাৰী ঘৰ নং : ২৭ বয়স : 43 লিঙ্গ : পুৰুষ | | |

| | | |
|--|------------|------------|
| 116 | MRF1475474 | ফটো উপলব্ধ |
| নাম : দিগন্ত বসুমতাৰী পিতাৰ নাম: যতীন বসুমতাৰী ঘৰ নং : ২৭ বয়স : 39 লিঙ্গ : পুৰুষ | | |

| | | |
|---|------------|------------|
| 117 | MRF1475463 | ফটো উপলব্ধ |
| নাম : বনফুল বসুমতাৰী স্বামীৰ নাম: সুবৰ্ণ বসুমতাৰী ঘৰ নং : ২৭ বয়স : 38 লিঙ্গ : মহিলা | | |

| | | |
|---|------------|------------|
| 118 | MRF0494195 | ফটো উপলব্ধ |
| নাম : বুমনা বসুমতাৰী স্বামীৰ নাম: দিগন্ত বসুমতাৰী ঘৰ নং : 27 বয়স : 26 লিঙ্গ : মহিলা | | |

| | | |
|--|------------|------------|
| 119 | OZI0127431 | ফটো উপলব্ধ |
| নাম : সোনমণি বসুমতাৰী পিতাৰ নাম: সুবৰ্ণ বসুমতাৰী ঘৰ নং : 27 বয়স : 20 লিঙ্গ : মহিলা | | |

| | | |
|--|------------|------------|
| 120 | MRF1475509 | ফটো উপলব্ধ |
| নাম : হৰকান্ত বসুমতাৰী পিতাৰ নাম: বিনন্দী বসুমতাৰী ঘৰ নং : ২৮ বয়স : 59 লিঙ্গ : পুৰুষ | | |



| | | | | | |
|---|--------------------------|--|--------------------------|--|--------------------------|
| 121 নাম : বীৰেন বসুমতাৰী পিতাৰ নাম: হাচিৰাম বসুমতাৰী ঘৰ নং : ২৮ বয়স : 54 লিঙ্গ : পুৰুষ | MRF1475485 ফটো উপলব্ধ | 122 নাম : পদমী বসুমতাৰী স্বামীৰ নাম: বীৰেন বসুমতাৰী ঘৰ নং : ২৮ বয়স : 44 লিঙ্গ : মহিলা | MRF1475496 ফটো উপলব্ধ | 123 নাম : লিলা বসুমতাৰী স্বামীৰ নাম: হৰকান্ত বসুমতাৰী ঘৰ নং : ২৮ বয়স : 44 লিঙ্গ : মহিলা | MRF1475510 ফটো উপলব্ধ |
| 124 নাম : বিনয় বসুমতাৰী পিতাৰ নাম: বিনন্দী বসুমতাৰী ঘৰ নং : ২৮ বয়স : 41 লিঙ্গ : পুৰুষ | MRF1475521 ফটো উপলব্ধ | 125 নাম : কৈলাশ বসুমতাৰী পিতাৰ নাম: বীৰেন বসুমতাৰী ঘৰ নং : ২৮ বয়স : 35 লিঙ্গ : পুৰুষ | MRF1475532 ফটো উপলব্ধ | 126 নাম : দেবজীত বসুমতাৰী পিতাৰ নাম: হৰকান্ত ঘৰ নং : 28 বয়স : 27 লিঙ্গ : পুৰুষ | OZI0048439 ফটো উপলব্ধ |
| 127 নাম : প্ৰদীপ বসুমতাৰী পিতাৰ নাম: হৰকান্ত বসুমতাৰী ঘৰ নং : 28 বয়স : 23 লিঙ্গ : পুৰুষ | MRF1625581 ফটো উপলব্ধ | 128 নাম : জোনমনি ৰাভা স্বামীৰ নাম: অমিয় বড়ো ঘৰ নং : 28 বয়স : 21 লিঙ্গ : মহিলা | OZI0078006 ফটো উপলব্ধ | 129 নাম : মঞ্জু বসুমতাৰী স্বামীৰ নাম: বিনয় বসুমতাৰী ঘৰ নং : ২৮ বয়স : 41 লিঙ্গ : মহিলা | MRF1475554 ফটো উপলব্ধ |
| E 130 নাম : ৰাধেবালা বড়ো স্বামীৰ নাম: প্ৰিয়াৰাম বড়ো ঘৰ নং : ৩০ বয়স : 88 লিঙ্গ : মহিলা | MRF1475565 ফটো উপলব্ধ | 131 নাম : কানন বালা দাস স্বামীৰ নাম: ৰমেশ দাস ঘৰ নং : ৩০ বয়স : 84 লিঙ্গ : মহিলা | MRF1475598 ফটো উপলব্ধ | 132 নাম : ধ্ৰুব মোহন দাস পিতাৰ নাম: ৰমেশ দাস ঘৰ নং : ৩০ বয়স : 44 লিঙ্গ : পুৰুষ | MRF1475601 ফটো উপলব্ধ |
| 133 নাম : সঞ্জয় দাস পিতাৰ নাম: ৰমেশ দাস ঘৰ নং : ৩০ বয়স : 42 লিঙ্গ : পুৰুষ | MRF1475612 ফটো উপলব্ধ | 134 নাম : নিৰোদা বড়ো স্বামীৰ নাম: হৰিমল বড়ো ঘৰ নং : ৩০ বয়স : 42 লিঙ্গ : মহিলা | MRF1475587 ফটো উপলব্ধ | 135 নাম : বিজয়া দাস পিতাৰ নাম: ধ্ৰুবমোহন দাস ঘৰ নং : 30 বয়স : 35 লিঙ্গ : মহিলা | MRF0436626 ফটো উপলব্ধ |
| 136 নাম : অমিয় বড়ো মাতৃৰ নাম: নিৰডা বড়ো ঘৰ নং : 30 বয়স : 29 লিঙ্গ : পুৰুষ | MRF0464131 ফটো উপলব্ধ | 137 নাম : চুমি দাস স্বামীৰ নাম: সঞ্জয় দাস ঘৰ নং : ৩০ বয়স : 29 লিঙ্গ : মহিলা | MRF1251396 ফটো উপলব্ধ | 138 নাম : উৰন দাস পিতাৰ নাম: ধ্ৰুব দাস ঘৰ নং : 30 বয়স : 28 লিঙ্গ : পুৰুষ | MRF1473248 ফটো উপলব্ধ |
| 139 নাম : জিতা দাস স্বামীৰ নাম: উৰেন দাস ঘৰ নং : 30 বয়স : 25 লিঙ্গ : মহিলা | MRF1473305 ফটো উপলব্ধ | 140 নাম : অপূৰ্ব বসুমতাৰী পিতাৰ নাম: সদীনন্দ বসুমতাৰী ঘৰ নং : 31 বয়স : 47 লিঙ্গ : পুৰুষ | MRF1475407 ফটো উপলব্ধ | 141 নাম : অঞ্জনা বসুমতাৰী পিতাৰ নাম: অপূৰ্ব বসুমতাৰী ঘৰ নং : 31 বয়স : 43 লিঙ্গ : মহিলা | MRF1475429 ফটো উপলব্ধ |
| 142 নাম : কমল বড়ো পিতাৰ নাম: মালা ৰাম বড়ো ঘৰ নং : ৩২ বয়স : 59 লিঙ্গ : পুৰুষ | MRF1475645 ফটো উপলব্ধ | 143 নাম : নমল বড়ো পিতাৰ নাম: মালাৰাম বড়ো ঘৰ নং : ৩২ বয়স : 54 লিঙ্গ : পুৰুষ | MRF1475656 ফটো উপলব্ধ | 144 নাম : সুনিতা বসুমতাৰী স্বামীৰ নাম: কমল বড়ো ঘৰ নং : ৩২ বয়স : 44 লিঙ্গ : মহিলা | MRF1483574 ফটো উপলব্ধ |
| 145 নাম : নন্দা বড়ো স্বামীৰ নাম: নৌমল বড়ো ঘৰ নং : ৩২ বয়স : 44 লিঙ্গ : মহিলা | MRF1475667 ফটো উপলব্ধ | 146 নাম : ধনঞ্জয় বড়ো পিতাৰ নাম: মালাৰাম বড়ো ঘৰ নং : ৩২ বয়স : 42 লিঙ্গ : পুৰুষ | MRF1475678 ফটো উপলব্ধ | 147 নাম : ৰতন বড়ো পিতাৰ নাম: মালাৰাম বড়ো ঘৰ নং : ৩২ বয়স : 36 লিঙ্গ : পুৰুষ | MRF0320119 ফটো উপলব্ধ |
| 148 নাম : ভূমিকা বড়ো পিতাৰ নাম: নমল বড়ো ঘৰ নং : 32 বয়স : 22 লিঙ্গ : মহিলা | MRF1747674 ফটো উপলব্ধ | 149 নাম : ললিত বড়ো পিতাৰ নাম: মালা ৰাম বড়ো ঘৰ নং : ৩৩ বয়স : 46 লিঙ্গ : পুৰুষ | MRF1475689 ফটো উপলব্ধ | 150 নাম : মাধবী বড়ো স্বামীৰ নাম: ললিত বড়ো ঘৰ নং : ৩৩ বয়স : 44 লিঙ্গ : মহিলা | MRF1475690 ফটো উপলব্ধ |



| | | | | | |
|---|--------------------------|---|--------------------------|--|--------------------------|
| 151 নাম : ডিম্পু বড়ো পিতাৰ নাম: ললিত বড়ো ঘৰ নং : ৩৩ বয়স : 29 লিঙ্গ : পুৰুষ | MRF0230342 ফটো উপলব্ধ | 152 নাম : মহাত্মা বড়ো পিতাৰ নাম: ললিত বড়ো ঘৰ নং : ৩৩ বয়স : 27 লিঙ্গ : পুৰুষ | MRF0229203 ফটো উপলব্ধ | 153 নাম : নীৰমণি বড়ো স্বামীৰ নাম: ডিম্পু বড়ো ঘৰ নং : 33 বয়স : 24 লিঙ্গ : মহিলা | MRF0643395 ফটো উপলব্ধ |
| 154 নাম : ৰাজকুমাৰ বড়ো পিতাৰ নাম: পৰেশ বড়ো ঘৰ নং : ৩৪ বয়স : 51 লিঙ্গ : পুৰুষ | MRF1475703 ফটো উপলব্ধ | 155 নাম : কৃষ্ণ বড়ো পিতাৰ নাম: পৰেশ বড়ো ঘৰ নং : ৩৪ বয়স : 42 লিঙ্গ : পুৰুষ | MRF1475725 ফটো উপলব্ধ | 156 নাম : হিমালী বড়ো স্বামীৰ নাম: ৰাজকুমাৰ বড়ো ঘৰ নং : ৩৪ বয়স : 41 লিঙ্গ : মহিলা | MRF1475714 ফটো উপলব্ধ |
| E 157 নাম : সাবিত্ৰী দৈমাৰী স্বামীৰ নাম: পদ্মৰাম দৈমাৰী ঘৰ নং : ৩৬ বয়স : 79 লিঙ্গ : মহিলা | MRF1475747 ফটো উপলব্ধ | 158 নাম : প্ৰসেনজিত দৈমাৰী পিতাৰ নাম: পদ্মৰাম বড়ো ঘৰ নং : ৩৬ বয়স : 53 লিঙ্গ : পুৰুষ | MRF1475758 ফটো উপলব্ধ | 159 নাম : সঞ্জিতা দৈমাৰী স্বামীৰ নাম: প্ৰসেনজিত দৈমাৰী ঘৰ নং : ৩৬ বয়স : 43 লিঙ্গ : মহিলা | MRF1475769 ফটো উপলব্ধ |
| 160 নাম : সবিতা দৈমাৰী স্বামীৰ নাম: কনক দৈমাৰী ঘৰ নং : 36 বয়স : 36 লিঙ্গ : মহিলা | MRF0454421 ফটো উপলব্ধ | 161 নাম : বাৰদৈ দৈমাৰী পিতাৰ নাম: পবিত্ৰ ঘৰ নং : 36 বয়স : 21 লিঙ্গ : মহিলা | OZI0064717 ফটো উপলব্ধ | 162 নাম : খৌৰৌমদউ দৈমাৰী পিতাৰ নাম: প্ৰমোদ দৈমাৰী ঘৰ নং : 36 বা বয়স : 27 লিঙ্গ : পুৰুষ | MRF0643809 ফটো উপলব্ধ |
| 163 নাম : মল্লিকা দৈমাৰী স্বামীৰ নাম: উত্তম দৈমাৰী ঘৰ নং : ৩৬ খ বয়স : 40 লিঙ্গ : মহিলা | MRF0327239 ফটো উপলব্ধ | 164 নাম : বিত্মনি বড়ো স্বামীৰ নাম: মৃদুল বসুমতাৰী ঘৰ নং : ৩৬ খ বয়স : 27 লিঙ্গ : মহিলা | MRF0327486 ফটো উপলব্ধ | 165 নাম : সত্যবতী দৈমাৰী স্বামীৰ নাম: নৰকিশোৰ দৈমাৰী ঘৰ নং : ৩৬খ বয়স : 64 লিঙ্গ : মহিলা | MRF1475792 ফটো উপলব্ধ |
| 166 নাম : প্ৰমোদ দৈমাৰী পিতাৰ নাম: পদ্ম ৰাম দৈমাৰী ঘৰ নং : ৩৬খ বয়স : 57 লিঙ্গ : পুৰুষ | MRF1475770 ফটো উপলব্ধ | 167 নাম : কনক দৈমাৰী পিতাৰ নাম: অম্বাচৰন দৈমাৰী ঘৰ নং : ৩৬গ বয়স : 55 লিঙ্গ : পুৰুষ | MRF1475861 ফটো উপলব্ধ | 168 নাম : বিনীতা পাটোৱাৰী স্বামীৰ নাম: প্ৰমোদ দৈমাৰী ঘৰ নং : ৩৬খ বয়স : 52 লিঙ্গ : মহিলা | MRF1475781 ফটো উপলব্ধ |
| 169 নাম : নিৰ্মল কুমাৰ দৈমাৰী পিতাৰ নাম: নৰকিশোৰ দৈমাৰী ঘৰ নং : ৩৬খ বয়স : 48 লিঙ্গ : পুৰুষ | MRF1475827 ফটো উপলব্ধ | 170 নাম : পবিত্ৰ দৈমাৰী পিতাৰ নাম: অম্বাচৰন দৈমাৰী ঘৰ নং : ৩৬গ বয়স : 44 লিঙ্গ : পুৰুষ | MRF1475872 ফটো উপলব্ধ | 171 নাম : জয়মতী দৈমাৰী পিতাৰ নাম: অম্বাচৰন দৈমাৰী ঘৰ নং : ৩৬গ বয়স : 44 লিঙ্গ : মহিলা | MRF1475850 ফটো উপলব্ধ |
| 172 নাম : উত্তম দৈমাৰী পিতাৰ নাম: নৰকিশোৰ দৈমাৰী ঘৰ নং : ৩৬খ বয়স : 43 লিঙ্গ : পুৰুষ | MRF1475816 ফটো উপলব্ধ | #2 173 নাম : ৰঞ্জ দৈমাৰী স্বামীৰ নাম: পবিত্ৰ দৈমাৰী ঘৰ নং : ৩৬গ বয়স : 42 লিঙ্গ : মহিলা | MRF1475883 ফটো উপলব্ধ | 174 নাম : ধনঞ্জয় দৈমাৰী পিতাৰ নাম: নৰকিশোৰ দৈমাৰী ঘৰ নং : ৩৬খ বয়স : 37 লিঙ্গ : পুৰুষ | MRF1475849 ফটো উপলব্ধ |
| 175 নাম : মৃদুল বসুমতাৰী পিতাৰ নাম: নবিন বসুমতাৰী ঘৰ নং : ৩৬খ বয়স : 29 লিঙ্গ : পুৰুষ | MRF1484179 ফটো উপলব্ধ | 176 নাম : কান্তেশ্বৰ স্বৰ্গীয়াৰী পিতাৰ নাম: শুখনা বড়ো ঘৰ নং : ৩৭ বয়স : 87 লিঙ্গ : পুৰুষ | MRF1475894 ফটো উপলব্ধ | 177 নাম : ৰূপেশ্বৰী স্বৰ্গীয়াৰী স্বামীৰ নাম: কান্তেশ্বৰ স্বৰ্গীয়াৰী ঘৰ নং : ৩৭ বয়স : 72 লিঙ্গ : মহিলা | MRF1475907 ফটো উপলব্ধ |
| 178 নাম : নাগৰমল স্বৰ্গীয়াৰী পিতাৰ নাম: কান্তেশ্বৰ স্বৰ্গীয়াৰী ঘৰ নং : ৩৭ বয়স : 54 লিঙ্গ : পুৰুষ | MRF1475918 ফটো উপলব্ধ | 179 নাম : নীতা স্বৰ্গীয়াৰী স্বামীৰ নাম: নাগৰমল স্বৰ্গীয়াৰী ঘৰ নং : ৩৭ বয়স : 40 লিঙ্গ : মহিলা | MRF1483416 ফটো উপলব্ধ | 180 নাম : ভৱনল স্বৰ্গীয়াৰী পিতাৰ নাম: কান্তেশ্বৰ স্বৰ্গীয়াৰী ঘৰ নং : ৩৭ বয়স : 35 লিঙ্গ : পুৰুষ | MRF1475941 ফটো উপলব্ধ |



| | | | | | |
|---|--------------------------|--|--------------------------|---|--------------------------|
| 181 নাম : বীনা ৰাভা স্বামীৰ নাম: হিতেশ্বৰ ৰাভা ঘৰ নং : 37 বয়স : 32 লিঙ্গ : মহিলা | MRF0643791 ফটো উপলব্ধ | 182 নাম : ফুৰমাইটি দৈমাৰী পিতাৰ নাম: ৰহনী দৈমাৰী ঘৰ নং : 38 ক বয়স : 28 লিঙ্গ : মহিলা | MRF0330266 ফটো উপলব্ধ | 183 নাম : উধৰ দৈমাৰী পিতাৰ নাম: ৰোহিনী কুমাৰ দৈমাৰী ঘৰ নং : 38ক বয়স : 26 লিঙ্গ : পুৰুষ | MRF0644963 ফটো উপলব্ধ |
| 184 নাম : ৰোহনী কুমাৰ দৈমাৰী পিতাৰ নাম: অম্বাচৰন দৈমাৰী ঘৰ নং : 38ক বয়স : 58 লিঙ্গ : পুৰুষ | MRF1475952 ফটো উপলব্ধ | 185 নাম : দময়ন্তী দৈমাৰী স্বামীৰ নাম: ৰহনী কুমাৰ দৈমাৰী ঘৰ নং : 38ক বয়স : 50 লিঙ্গ : মহিলা | MRF1475963 ফটো উপলব্ধ | 186 নাম : ৰবি শংকৰ দৈমাৰী পিতাৰ নাম: চাটিৰাম দৈমাৰী ঘৰ নং : 39 বয়স : 71 লিঙ্গ : পুৰুষ | MRF1475996 ফটো উপলব্ধ |
| E 187 নাম : দিষ্টী দৈমাৰী স্বামীৰ নাম: ৰবিশংকৰ দৈমাৰী ঘৰ নং : 39 বয়স : 62 লিঙ্গ : মহিলা | MRF1476002 ফটো উপলব্ধ | 188 নাম : হৰিমল দৈমাৰী পিতাৰ নাম: চাটিৰাম দৈমাৰী ঘৰ নং : 39 বয়স : 58 লিঙ্গ : পুৰুষ | MRF1476013 ফটো উপলব্ধ | 189 নাম : সুমিত্ৰা বড়ো স্বামীৰ নাম: হৰিমল দৈমাৰী ঘৰ নং : 39 বয়স : 56 লিঙ্গ : মহিলা | MRF1476024 ফটো উপলব্ধ |
| 190 নাম : উষা দৈমাৰী পিতাৰ নাম: চাটি ৰাম দৈমাৰী ঘৰ নং : 39 বয়স : 54 লিঙ্গ : মহিলা | MRF1476035 ফটো উপলব্ধ | 191 নাম : অখিল দৈমাৰী পিতাৰ নাম: চাটি ৰাম দৈমাৰী ঘৰ নং : 39 বয়স : 49 লিঙ্গ : পুৰুষ | MRF1476046 ফটো উপলব্ধ | 192 নাম : গীতাজলী বড়ো দৈমাৰী স্বামীৰ নাম: অখিল দৈমাৰী ঘৰ নং : 39 বয়স : 44 লিঙ্গ : মহিলা | MRF1476057 ফটো উপলব্ধ |
| 193 নাম : শিৱানন্দ দৈমাৰী পিতাৰ নাম: গৌৰী শংকৰ দৈমাৰী ঘৰ নং : 39 বয়স : 33 লিঙ্গ : পুৰুষ | MRF1483870 ফটো উপলব্ধ | 194 নাম : শশীন্দৰ দৈমাৰী পিতাৰ নাম: গৌৰীশংকৰ দৈমাৰী ঘৰ নং : 39 বয়স : 29 লিঙ্গ : পুৰুষ | MRF1483869 ফটো উপলব্ধ | 195 নাম : জিদ্ভা দৈমাৰী পিতাৰ নাম: হৰিমল দৈমাৰী ঘৰ নং : 39 বয়স : 29 লিঙ্গ : মহিলা | MRF0331876 ফটো উপলব্ধ |
| 196 নাম : ডেইজি দৈমাৰী পিতাৰ নাম: অখিল দৈমাৰী ঘৰ নং : 39 বয়স : 24 লিঙ্গ : মহিলা | MRF0578997 ফটো উপলব্ধ | 197 নাম : ৰূপজ্যোতি দৈমাৰী পিতাৰ নাম: দধি মোহন দৈমাৰী ঘৰ নং : 39 বয়স : 23 লিঙ্গ : পুৰুষ | MRF1464528 ফটো উপলব্ধ | 198 নাম : ৰবিনা মেছ দৈমাৰী স্বামীৰ নাম: শিবানন্দ দৈমাৰী ঘৰ নং : 39 খ বয়স : 31 লিঙ্গ : মহিলা | MRF1566421 ফটো উপলব্ধ |
| 199 নাম : নেৰচন দৈমাৰী পিতাৰ নাম: দধি মোহন দৈমাৰী ঘৰ নং : 39কে বয়স : 27 লিঙ্গ : পুৰুষ | MRF0434365 ফটো উপলব্ধ | 200 নাম : গৌৰীশংকৰ দৈমাৰী পিতাৰ নাম: চাটিৰাম দৈমাৰী ঘৰ নং : 39খ বয়স : 64 লিঙ্গ : পুৰুষ | MRF1476091 ফটো উপলব্ধ | 201 নাম : দধিমোহন দৈমাৰী পিতাৰ নাম: চাটিৰাম দৈমাৰী ঘৰ নং : 39ক বয়স : 61 লিঙ্গ : পুৰুষ | MRF1476079 ফটো উপলব্ধ |
| 202 নাম : নিৰ্মলা দৈমাৰী স্বামীৰ নাম: গৌৰীশংকৰ দৈমাৰী ঘৰ নং : 39খ বয়স : 59 লিঙ্গ : মহিলা | MRF1476104 ফটো উপলব্ধ | 203 নাম : মিন দৈমাৰী স্বামীৰ নাম: দধিমোহন দৈমাৰী ঘৰ নং : 39ক বয়স : 50 লিঙ্গ : মহিলা | MRF1476080 ফটো উপলব্ধ | 204 নাম : অমৰজ্যোতি স্বৰ্গীয়াৰী পিতাৰ নাম: কান্তেশ্বৰ স্বৰ্গীয়াৰী ঘৰ নং : 39ক বয়স : 36 লিঙ্গ : পুৰুষ | MRF1476068 ফটো উপলব্ধ |
| 205 নাম : জাপানি বসুমতাৰী স্বামীৰ নাম: ভোগীৰথ বসুমতাৰী ঘৰ নং : 80 বয়স : 89 লিঙ্গ : মহিলা | MRF1476126 ফটো উপলব্ধ | 206 নাম : জনবীৰ বসুমতাৰী পিতাৰ নাম: ভোগীৰথ বসুমতাৰী ঘৰ নং : 40 বয়স : 48 লিঙ্গ : পুৰুষ | MRF1476137 ফটো উপলব্ধ | 207 নাম : বনেশ্বৰী বসুমতাৰী স্বামীৰ নাম: কৰুণা বসুমতাৰী ঘৰ নং : 81 বয়স : 74 লিঙ্গ : মহিলা | MRF1476159 ফটো উপলব্ধ |
| 208 নাম : বীৰ্মল কৈৱৰ্ত্ত পিতাৰ নাম: ধুবৰাম কৈৱৰ্ত্ত ঘৰ নং : 81 বয়স : 59 লিঙ্গ : পুৰুষ | MRF1476217 ফটো উপলব্ধ | 209 নাম : নিৰ্মল কৈৱৰ্ত্ত পিতাৰ নাম: ধুবৰ ৰাম কৈৱৰ্ত্ত ঘৰ নং : 81 বয়স : 52 লিঙ্গ : পুৰুষ | MRF1476182 ফটো উপলব্ধ | 210 নাম : অহেলা কৈৱৰ্ত্ত স্বামীৰ নাম: নিৰ্মল কৈৱৰ্ত্ত ঘৰ নং : 81 বয়স : 49 লিঙ্গ : মহিলা | MRF1476193 ফটো উপলব্ধ |



| | | | | | |
|---|--------------------------|---|--------------------------|--|--------------------------|
| 211 নাম : লক্ষীবালা কৈৱৰ্ত্ত স্বামীৰ নাম: বীমল কৈৱৰ্ত্ত ঘৰ নং : 8১ বয়স : 46 লিঙ্গ : মহিলা | MRF1476228 ফটো উপলব্ধ | 212 নাম : দেৰহাচাৰ বসুমতাৰী পিতাৰ নাম: কৰুনা বসুমতাৰী ঘৰ নং : 8১ বয়স : 36 লিঙ্গ : পুৰুষ | MRF1483438 ফটো উপলব্ধ | 213 নাম : ধনেশ্বৰ কৈৱৰ্ত্ত পিতাৰ নাম: বীমল কৈৱৰ্ত্ত ঘৰ নং : 41 বয়স : 25 লিঙ্গ : পুৰুষ | MRF0647347 ফটো উপলব্ধ |
| 214 নাম : মহেশ্বৰ দৈমাৰী পিতাৰ নাম: মচম্বৰ দৈমাৰী ঘৰ নং : 8২ বয়স : 84 লিঙ্গ : পুৰুষ | MRF1476239 ফটো উপলব্ধ | 215 নাম : দিপালী দৈমাৰী স্বামীৰ নাম: মহেশ্বৰ বড়ো ঘৰ নং : 8২ বয়স : 75 লিঙ্গ : মহিলা | MRF1476240 ফটো উপলব্ধ | 216 নাম : প্ৰমীলা দৈমাৰী পিতাৰ নাম: অম্বাচৰন দৈমাৰী ঘৰ নং : 8২ বয়স : 62 লিঙ্গ : মহিলা | MRF1476262 ফটো উপলব্ধ |
| #2 217 নাম : ভূপেন বসুমতাৰী মাতৃৰ নাম: প্ৰমীলা দৈমাৰী ঘৰ নং : 8২ বয়স : 42 লিঙ্গ : পুৰুষ | MRF1476273 ফটো উপলব্ধ | 218 নাম : পাৰ্থব দৈমাৰী পিতাৰ নাম: মহেশ্বৰ দৈমাৰী ঘৰ নং : 8২ বয়স : 35 লিঙ্গ : পুৰুষ | MRF2439487 ফটো উপলব্ধ | 219 নাম : মনিকা দৈমাৰী স্বামীৰ নাম: পাৰ্থব দৈমাৰী ঘৰ নং : 42 বয়স : 23 লিঙ্গ : মহিলা | MRF1464387 ফটো উপলব্ধ |
| E 220 নাম : তনুৰাম বড়ো পিতাৰ নাম: বদুৰাম বড়ো ঘৰ নং : 8৩ বয়স : 54 লিঙ্গ : পুৰুষ | MRF1476284 ফটো উপলব্ধ | 221 নাম : বিমলা বড়ো পিতাৰ নাম: বদুৰাম বড়ো ঘৰ নং : 8৩ বয়স : 52 লিঙ্গ : মহিলা | MRF1476308 ফটো উপলব্ধ | 222 নাম : কমেলো বড়ো স্বামীৰ নাম: তনুৰাম বড়ো ঘৰ নং : 8৩ বয়স : 44 লিঙ্গ : মহিলা | MRF1476295 ফটো উপলব্ধ |
| 223 নাম : ৰহেন বড়ো পিতাৰ নাম: তনুৰাম বড়ো ঘৰ নং : 8৩ বয়স : 32 লিঙ্গ : পুৰুষ | MRF2439432 ফটো উপলব্ধ | 224 নাম : চহেন বড়ো পিতাৰ নাম: তনুৰাম বড়ো ঘৰ নং : 8৩ বয়স : 31 লিঙ্গ : পুৰুষ | MRF2439465 ফটো উপলব্ধ | 225 নাম : পম্পী বড়ো স্বামীৰ নাম: চহেন বড়ো ঘৰ নং : 8৩ বয়স : 30 লিঙ্গ : মহিলা | MRF2439681 ফটো উপলব্ধ |
| 226 নাম : কাঞ্চন বসুমতাৰী স্বামীৰ নাম: মজেন বসুমতাৰী ঘৰ নং : 8৪ বয়স : 69 লিঙ্গ : মহিলা | MRF1476320 ফটো উপলব্ধ | 227 নাম : জগত বসুমতাৰী পিতাৰ নাম: মজেন বসুমতাৰী ঘৰ নং : 8৪ বয়স : 54 লিঙ্গ : পুৰুষ | MRF1476331 ফটো উপলব্ধ | 228 নাম : পুষ্পলতা বসুমতাৰী বসুমতাৰী পিতাৰ নাম: মজেন বসুমতাৰী মজেন বসুমতাৰী ঘৰ নং : 8৪ বয়স : 46 লিঙ্গ : মহিলা | MRF1476342 ফটো উপলব্ধ |
| 229 নাম : মহেন্দ্ৰ বসুমতাৰী পিতাৰ নাম: মজেন বসুমতাৰী ঘৰ নং : 8৪ বয়স : 42 লিঙ্গ : পুৰুষ | MRF1476364 ফটো উপলব্ধ | 230 নাম : অশিক্ত বসুমতাৰী পিতাৰ নাম: মজেন বসুমতাৰী ঘৰ নং : 8৪ বয়স : 37 লিঙ্গ : পুৰুষ | MRF1476397 ফটো উপলব্ধ | 231 নাম : ৰিংখাং উজিৰ স্বামীৰ নাম: অচিক্ত বসুমতাৰী ঘৰ নং : 44 বয়স : 35 লিঙ্গ : মহিলা | OZI0038562 ফটো উপলব্ধ |
| 232 নাম : ফাগুনী বড়ো স্বামীৰ নাম: জগত বসুমতাৰী ঘৰ নং : 8৪ বয়স : 34 লিঙ্গ : মহিলা | MRF1484157 ফটো উপলব্ধ | 233 নাম : ৰংজালী বসুমতাৰী স্বামীৰ নাম: মহেন্দ্ৰ বসুমতাৰী ঘৰ নং : 44 বয়স : 34 লিঙ্গ : মহিলা | KDH1677118 ফটো উপলব্ধ | 234 নাম : মদেবালা বসুমতাৰী স্বামীৰ নাম: বৃন্দা বসুমতাৰী ঘৰ নং : 8৫ বয়স : 64 লিঙ্গ : মহিলা | MRF1476411 ফটো উপলব্ধ |
| 235 নাম : চাঞ্চুৰাং বসুমতাৰী মাতৃৰ নাম: মদেবালা বসুমতাৰী ঘৰ নং : 8৫ বয়স : 39 লিঙ্গ : পুৰুষ | MRF1476444 ফটো উপলব্ধ | 236 নাম : প্ৰশান্ত বসুমতাৰী মাতৃৰ নাম: মদেবালা বসুমতাৰী ঘৰ নং : 8৫ বয়স : 38 লিঙ্গ : পুৰুষ | MRF1476455 ফটো উপলব্ধ | 237 নাম : নায়িকা ব্ৰহ্ম স্বামীৰ নাম: চাঞ্চুৰাং বসুমতাৰী ঘৰ নং : 8৫ বয়স : 36 লিঙ্গ : মহিলা | MRF0339366 ফটো উপলব্ধ |
| 238 নাম : কমলা বসুমতাৰী পিতাৰ নাম: মহেন্দ্ৰ বসুমতাৰী ঘৰ নং : 8৫ক বয়স : 64 লিঙ্গ : পুৰুষ | MRF1476499 ফটো উপলব্ধ | S2 239 নাম : হাংমা বসুমতাৰী পিতাৰ নাম: কুমীলা বসুমতাৰী ঘৰ নং : 8৫ক বয়স : 32 লিঙ্গ : মহিলা | MRF1476488 ফটো উপলব্ধ | E 240 নাম : ইন্দ্ৰ মোহন বসুমতাৰী পিতাৰ নাম: অপেশ্বৰ বসুমতাৰী ঘৰ নং : 8৬ বয়স : 74 লিঙ্গ : পুৰুষ | MRF1476524 ফটো উপলব্ধ |



| | | | | | |
|--|--------------------------|---|--------------------------|--|--------------------------|
| 241 নাম : প্রতিমা বসুমতাৰী স্বামীৰ নাম: ইন্দ্ৰমোহন বসুমতাৰী ঘৰ নং : 8৬ বয়স : 72 লিঙ্গ : মহিলা | MRF1476535 ফটো উপলব্ধ | 242 নাম : জীৱন বসুমতাৰী পিতাৰ নাম: ইন্দ্ৰ বসুমতাৰী ঘৰ নং : 8৬ বয়স : 42 লিঙ্গ : পুৰুষ | MRF1476557 ফটো উপলব্ধ | 243 নাম : উতপল বসুমতাৰী পিতাৰ নাম: ইন্দ্ৰ মোহন বসুমতাৰী ঘৰ নং : 8৬ বয়স : 37 লিঙ্গ : পুৰুষ | MRF1476568 ফটো উপলব্ধ |
| 244 নাম : বৰষা ৰাভা বসুমতাৰী স্বামীৰ নাম: জীৱন বসুমতাৰী ঘৰ নং : 46 বয়স : 24 লিঙ্গ : মহিলা | OZI0132340 ফটো উপলব্ধ | 245 নাম : মুহিৰাম মেধী পিতাৰ নাম: দধীৰাম মেধী ঘৰ নং : 89 বয়স : 79 লিঙ্গ : পুৰুষ | MRF1476579 ফটো উপলব্ধ | 246 নাম : কিৰণ মেধী স্বামীৰ নাম: মুহিৰাম মেধী ঘৰ নং : 89 বয়স : 64 লিঙ্গ : মহিলা | MRF1476580 ফটো উপলব্ধ |
| 247 নাম : কবিতা দাস মেধি স্বামীৰ নাম: কনমন মেধি ঘৰ নং : 89 বয়স : 36 লিঙ্গ : মহিলা | MRF1483596 ফটো উপলব্ধ | 248 নাম : কনমণ শ্ৰেধি পিতাৰ নাম: মুহিৰাম মেধি ঘৰ নং : 89 বয়স : 35 লিঙ্গ : পুৰুষ | MRF1476626 ফটো উপলব্ধ | 249 নাম : মালতী নাৰ্জাৰী স্বামীৰ নাম: জামেশ্বৰ নাৰ্জাৰী ঘৰ নং : 8৮ বয়স : 76 লিঙ্গ : মহিলা | MRF1476648 ফটো উপলব্ধ |
| 250 নাম : প্রদীপ নাৰ্জাৰী পিতাৰ নাম: জামেশ্বৰ নাৰ্জাৰী ঘৰ নং : 8৮ বয়স : 59 লিঙ্গ : পুৰুষ | MRF1476659 ফটো উপলব্ধ | 251 নাম : নানীমা নাৰ্জাৰী স্বামীৰ নাম: প্রদীপ নাৰ্জাৰী ঘৰ নং : 8৮ বয়স : 53 লিঙ্গ : মহিলা | MRF1476660 ফটো উপলব্ধ | E 252 নাম : ৰবীন নাৰ্জাৰী পিতাৰ নাম: জামেশ্বৰ নাৰ্জাৰী ঘৰ নং : 8৮ বয়স : 48 লিঙ্গ : পুৰুষ | MRF1476671 ফটো উপলব্ধ |
| 253 নাম : পৰ্ণিমা নাৰ্জাৰী স্বামীৰ নাম: ৰবীন নাৰ্জাৰী ঘৰ নং : 8৮ বয়স : 43 লিঙ্গ : মহিলা | MRF1476682 ফটো উপলব্ধ | 254 নাম : জমৈছা নাৰ্জাৰী পিতাৰ নাম: জামেশ্বৰ নাৰ্জাৰী ঘৰ নং : 8৮ বয়স : 42 লিঙ্গ : পুৰুষ | MRF1476693 ফটো উপলব্ধ | 255 নাম : অনিমা নাৰ্জাৰী স্বামীৰ নাম: জমৈছা নাৰ্জাৰী ঘৰ নং : 8৮ বয়স : 39 লিঙ্গ : মহিলা | MRF1483609 ফটো উপলব্ধ |
| 256 নাম : সঞ্জীৱ নাৰ্জাৰী পিতাৰ নাম: প্রদীপ নাৰ্জাৰী ঘৰ নং : 48 বয়স : 37 লিঙ্গ : পুৰুষ | MRF0658435 ফটো উপলব্ধ | 257 নাম : হিতেশ্বৰ মচাহাৰী পিতাৰ নাম: পৰশু মচাহাৰী ঘৰ নং : 8৯ বয়স : 50 লিঙ্গ : পুৰুষ | MRF1476717 ফটো উপলব্ধ | 258 নাম : ধনতী মচাহাৰী স্বামীৰ নাম: হিতেশ্বৰ মচাহাৰী ঘৰ নং : 8৯ বয়স : 44 লিঙ্গ : মহিলা | MRF1476728 ফটো উপলব্ধ |
| 259 নাম : বিনাৰাম মচাহাৰী পিতাৰ নাম: পৰশু মচাহাৰী ঘৰ নং : 8৯ বয়স : 42 লিঙ্গ : পুৰুষ | MRF1476739 ফটো উপলব্ধ | 260 নাম : ববীতা মচাহাৰী স্বামীৰ নাম: বিনাৰাম মচাহাৰী ঘৰ নং : 8৯ বয়স : 33 লিঙ্গ : মহিলা | MRF0343418 ফটো উপলব্ধ | 261 নাম : জয়ন্তী বালা বড়ো স্বামীৰ নাম: আগাৰাম বড়ো ঘৰ নং : ৫০ বয়স : 69 লিঙ্গ : মহিলা | MRF1476740 ফটো উপলব্ধ |
| 262 নাম : দিলীপ কুমাৰ বড়ো পিতাৰ নাম: আগাৰাম বড়ো ঘৰ নং : ৫০ বয়স : 49 লিঙ্গ : পুৰুষ | MRF1476751 ফটো উপলব্ধ | 263 নাম : বিপুল বড়ো পিতাৰ নাম: আগাৰাম বড়ো ঘৰ নং : ৫০ বয়স : 47 লিঙ্গ : পুৰুষ | MRF1476773 ফটো উপলব্ধ | 264 নাম : ভাস্কৰ বড়ো পিতাৰ নাম: আগা ৰাম বড়ো ঘৰ নং : ৫০ বয়স : 46 লিঙ্গ : পুৰুষ | MRF1476762 ফটো উপলব্ধ |
| 265 নাম : ৰঞ্জিত বড়ো মাতৃৰ নাম: জয়ন্তী বড়ো ঘৰ নং : ৫০ বয়স : 36 লিঙ্গ : পুৰুষ | MRF1476784 ফটো উপলব্ধ | 266 নাম : অনিতা বড়ো স্বামীৰ নাম: দিলীপ বড়ো ঘৰ নং : ৫০ বয়স : 33 লিঙ্গ : মহিলা | MRF0344507 ফটো উপলব্ধ | 267 নাম : দুৰ্গমনি বড়ো স্বামীৰ নাম: ভাস্কৰ বড়ো ঘৰ নং : ৫০ বয়স : 33 লিঙ্গ : মহিলা | MRF1476795 ফটো উপলব্ধ |
| 268 নাম : অৰবিন্দ বড় পিতাৰ নাম: আগা ৰাম বড়ো ঘৰ নং : ৫০ বয়স : 32 লিঙ্গ : পুৰুষ | MRF2439498 ফটো উপলব্ধ | 269 নাম : বন্দনা বড়ো স্বামীৰ নাম: অৰবিন্দ বড়ো ঘৰ নং : ৫০ বয়স : 30 লিঙ্গ : মহিলা | MRF0231381 ফটো উপলব্ধ | 270 নাম : ৰেণুবালা বড়ো স্বামীৰ নাম: অতুল বড়ো ঘৰ নং : ৫১ বয়স : 69 লিঙ্গ : মহিলা | MRF1476819 ফটো উপলব্ধ |



| | | | | | | | | | | | |
|-----|------------|------------|---|-----|------------|------------|---|-----|------------|------------|--|
| 271 | MRF1476820 | ফটো উপলব্ধ | নাম : স্বপন বড়ো পিতাৰ নাম: অতুল বড়ো ঘৰ নং : ৫২ বয়স : 46 লিঙ্গ : পুৰুষ | 272 | MRF1476842 | ফটো উপলব্ধ | নাম : তপন কুমাৰ বড়ো পিতাৰ নাম: অতুল চন্দ্ৰ বড়ো ঘৰ নং : ৫২ বয়স : 44 লিঙ্গ : পুৰুষ | 273 | MRF1476864 | ফটো উপলব্ধ | নাম : মনু বড়ো পিতাৰ নাম: অতুল বড়ো ঘৰ নং : ৫২ বয়স : 41 লিঙ্গ : পুৰুষ |
| 274 | MRF1476831 | ফটো উপলব্ধ | নাম : শৰ্মিলা বড়ো স্বামীৰ নাম: স্বপন বড়ো ঘৰ নং : ৫২ বয়স : 40 লিঙ্গ : মহিলা | 275 | MRF1476853 | ফটো উপলব্ধ | নাম : বঞ্জিতা বড়ো স্বামীৰ নাম: তপন বড়ো ঘৰ নং : ৫২ বয়স : 39 লিঙ্গ : মহিলা | 276 | MRF0579946 | ফটো উপলব্ধ | নাম : হেমা বড়ো স্বামীৰ নাম: মনু বড়ো ঘৰ নং : 51 বয়স : 35 লিঙ্গ : মহিলা |
| 277 | MRF0345546 | ফটো উপলব্ধ | নাম : ধনমনি বড়ো পিতাৰ নাম: চৰিন বড়ো ঘৰ নং : ৫২ বয়স : 28 লিঙ্গ : পুৰুষ | 278 | MRF1476875 | ফটো উপলব্ধ | নাম : ফুকম নাৰ্জাৰী পিতাৰ নাম: জামী স্বৰ নাৰ্জাৰী ঘৰ নং : ৫২ বয়স : 63 লিঙ্গ : পুৰুষ | 279 | MRF1476886 | ফটো উপলব্ধ | নাম : বিমলা বালা নাৰ্জাৰী স্বামীৰ নাম: ফুকম নাৰ্জাৰী ঘৰ নং : ৫২ বয়স : 57 লিঙ্গ : মহিলা |
| 280 | MRF0491712 | ফটো উপলব্ধ | নাম : আচুইন নাৰ্জাৰী পিতাৰ নাম: ফুকম নাৰ্জাৰী ঘৰ নং : 52 বয়স : 25 লিঙ্গ : পুৰুষ | 281 | MRF1476900 | ফটো উপলব্ধ | নাম : মন্দেৱালু বড়ো স্বামীৰ নাম: ফণীধৰ বড়ো ঘৰ নং : ৫৩ বয়স : 56 লিঙ্গ : মহিলা | 282 | MRF1476911 | ফটো উপলব্ধ | নাম : বিশ্বজিৎ বড়ো পিতাৰ নাম: ফণীধৰ বড়ো ঘৰ নং : ৫৩ বয়স : 44 লিঙ্গ : পুৰুষ |
| 283 | MRF1476922 | ফটো উপলব্ধ | নাম : মিঠুন বড়ো পিতাৰ নাম: পৰন বড়ো ঘৰ নং : ৫৩ বয়স : 33 লিঙ্গ : পুৰুষ | 284 | MRF2439443 | ফটো উপলব্ধ | নাম : হৰমোহন বড়ো পিতাৰ নাম: ফণীধৰ বড়ো ঘৰ নং : ৫৩ বয়স : 31 লিঙ্গ : পুৰুষ | 285 | MRF1593250 | ফটো উপলব্ধ | নাম : মধুসূতা বড়ো স্বামীৰ নাম: মিঠুন বড়ো ঘৰ নং : 53 বয়স : 26 লিঙ্গ : মহিলা |
| 286 | MRF1476944 | ফটো উপলব্ধ | নাম : সৰলা বড়ো স্বামীৰ নাম: নৰেশ্বৰ বড়ো ঘৰ নং : ৫৪ বয়স : 61 লিঙ্গ : মহিলা | 287 | MRF1476977 | ফটো উপলব্ধ | নাম : দেৱ বড়ো পিতাৰ নাম: নৰেশ্বৰ বড়ো ঘৰ নং : ৫৪ বয়স : 39 লিঙ্গ : পুৰুষ | 288 | MRF1476988 | ফটো উপলব্ধ | নাম : কৰবী বড়ো পিতাৰ নাম: নৰেশ্বৰ বড়ো ঘৰ নং : ৫৪ বয়স : 37 লিঙ্গ : মহিলা |
| 289 | MRF1476966 | ফটো উপলব্ধ | নাম : ললিতা বড়ো স্বামীৰ নাম: নব বড়ো ঘৰ নং : ৫৪ বয়স : 37 লিঙ্গ : মহিলা | 290 | MRF1294198 | ফটো উপলব্ধ | নাম : নমিতা বড়ো পিতাৰ নাম: ৰবিন বড়ো ঘৰ নং : 54 বয়স : 26 লিঙ্গ : মহিলা | 291 | OZI0038190 | ফটো উপলব্ধ | নাম : ৰঞ্জিত বড়ো মাতৃৰ নাম: ললিতা বড়ো ঘৰ নং : 54 বয়স : 21 লিঙ্গ : পুৰুষ |
| 292 | OZI0038943 | ফটো উপলব্ধ | নাম : ৰঞ্জিত বড়ো পিতাৰ নাম: নৱ বড়ো ঘৰ নং : 54 বয়স : 21 লিঙ্গ : পুৰুষ | 293 | MRF1476999 | ফটো উপলব্ধ | নাম : ৰবীন বড়ো পিতাৰ নাম: আৰ্গাৰাম বড়ো ঘৰ নং : ৫৪ক বয়স : 52 লিঙ্গ : পুৰুষ | 294 | MRF1477005 | ফটো উপলব্ধ | নাম : মিনতী বড়ো স্বামীৰ নাম: ৰবীন বড়ো ঘৰ নং : ৫৪ক বয়স : 46 লিঙ্গ : মহিলা |
| 295 | MRF1477061 | ফটো উপলব্ধ | নাম : চম্পাবতী বড়ো পিতাৰ নাম: চেলা ৰাম বড়ো ঘৰ নং : ৫৫ বয়স : 44 লিঙ্গ : মহিলা | 296 | MRF1483585 | ফটো উপলব্ধ | নাম : মনোমতী বড়ো বড়ো স্বামীৰ নাম: দীনেশ বড়ো ঘৰ নং : ৫৫ বয়স : 43 লিঙ্গ : মহিলা | 297 | MRF1477072 | ফটো উপলব্ধ | নাম : দীনেশ বড়ো পিতাৰ নাম: চেলা বড়ো ঘৰ নং : ৫৫ বয়স : 43 লিঙ্গ : পুৰুষ |
| 298 | MRF1477083 | ফটো উপলব্ধ | নাম : সৰস্বতী বড়ো পিতাৰ নাম: চেলা বড়ো ঘৰ নং : ৫৫ বয়স : 42 লিঙ্গ : মহিলা | 299 | MRF1477118 | ফটো উপলব্ধ | নাম : নলোৰাম বড়ো পিতাৰ নাম: কান্তৰাম বড়ো ঘৰ নং : ৫৬ বয়স : 84 লিঙ্গ : পুৰুষ | 300 | MRF1477129 | ফটো উপলব্ধ | নাম : গোপীবালা বড়ো স্বামীৰ নাম: নলোৰাম বড়ো ঘৰ নং : ৫৬ বয়স : 74 লিঙ্গ : মহিলা |



| | | | | | |
|--|--------------------------|--|--------------------------|--|--------------------------|
| 301 নাম : শৰ্মিলা বড়ো পিতাৰ নাম: নলোৰাম বড়ো ঘৰ নং : ৫৬ বয়স : 58 লিঙ্গ : মহিলা | MRF1477130 ফটো উপলব্ধ | 302 নাম : প্ৰতিমা বড়ো স্বামীৰ নাম: নলোৰাম বড়ো ঘৰ নং : ৫৬ বয়স : 53 লিঙ্গ : মহিলা | MRF0349639 ফটো উপলব্ধ | 303 নাম : ডিম্বেশ্বৰ বড়ো পিতাৰ নাম: নলোৰাম বড়ো ঘৰ নং : ৫৬ বয়স : 46 লিঙ্গ : পুৰুষ | MRF1477141 ফটো উপলব্ধ |
| 304 নাম : নিতু বসুমতাৰী বড়ো স্বামীৰ নাম: ডিম্বেশ্বৰ বড়ো ঘৰ নং : ৫৬ বয়স : 43 লিঙ্গ : মহিলা | MRF0231464 ফটো উপলব্ধ | 305 নাম : নাৰায়ণ বড়ো পিতাৰ নাম: নলোৰাম বড়ো ঘৰ নং : ৫৬ বয়স : 43 লিঙ্গ : পুৰুষ | MRF1477152 ফটো উপলব্ধ | 306 নাম : দময়ন্তী বড়ো পিতাৰ নাম: নলোৰাম বড়ো ঘৰ নং : ৫৬ বয়স : 42 লিঙ্গ : মহিলা | MRF1477163 ফটো উপলব্ধ |
| 307 নাম : নবীন বড়ো পিতাৰ নাম: বলোৰাম বড়ো ঘৰ নং : ৫৬ বয়স : 34 লিঙ্গ : পুৰুষ | MRF0349696 ফটো উপলব্ধ | 308 নাম : থলোৰাম বড়ো পিতাৰ নাম: কান্তাৰাম বড়ো ঘৰ নং : ৫৬ বয়স : 89 লিঙ্গ : পুৰুষ | MRF1477174 ফটো উপলব্ধ | 309 নাম : ভাতেশ্বৰী বড়ো স্বামীৰ নাম: থলোৰাম বড়ো ঘৰ নং : ৫৬ বয়স : 79 লিঙ্গ : মহিলা | MRF1477185 ফটো উপলব্ধ |
| 310 নাম : অনিলা বড়ো স্বামীৰ নাম: থলোৰাম বড়ো ঘৰ নং : ৫৮ বয়স : 54 লিঙ্গ : মহিলা | MRF1477196 ফটো উপলব্ধ | 311 নাম : যতিন বড়ো পিতাৰ নাম: থলোৰাম বড়ো ঘৰ নং : ৫৮ বয়স : 37 লিঙ্গ : পুৰুষ | MRF1477210 ফটো উপলব্ধ | 312 নাম : নৰ্মদা বড়ো স্বামীৰ নাম: যতীল বড়ো ঘৰ নং : ৫৮ বয়স : 35 লিঙ্গ : মহিলা | MRF2439363 ফটো উপলব্ধ |
| 313 নাম : আনন্দৰাম বড়ো পিতাৰ নাম: বাহুৰাম বড়ো ঘৰ নং : ৫৯ বয়স : 60 লিঙ্গ : পুৰুষ | MRF1477221 ফটো উপলব্ধ | 314 নাম : মালেশ্বৰী বড়ো স্বামীৰ নাম: আনন্দৰাম বড়ো ঘৰ নং : ৫৯ বয়স : 53 লিঙ্গ : মহিলা | MRF1477232 ফটো উপলব্ধ | 315 নাম : ধনোদা বড়ো পিতাৰ নাম: গকুল বড়ো ঘৰ নং : ৫৯ বয়স : 36 লিঙ্গ : মহিলা | MRF2439385 ফটো উপলব্ধ |
| 316 নাম : কুশল বড়ো পিতাৰ নাম: আনন্দৰাম বড়ো ঘৰ নং : ৫৯ বয়স : 36 লিঙ্গ : পুৰুষ | MRF1477243 ফটো উপলব্ধ | 317 নাম : গকুল বড়ো পিতাৰ নাম: আনন্দৰাম বড়ো ঘৰ নং : ৫৯ বয়স : 36 লিঙ্গ : পুৰুষ | MRF1477254 ফটো উপলব্ধ | 318 নাম : কনমনি বড়ো স্বামীৰ নাম: কুশল বড়ো ঘৰ নং : 59 বয়স : 28 লিঙ্গ : মহিলা | MRF0437988 ফটো উপলব্ধ |
| 319 নাম : বান বড়ো পিতাৰ নাম: আনন্দৰাম বড়ো ঘৰ নং : ৫৯ বয়স : 26 লিঙ্গ : মহিলা | MRF0352427 ফটো উপলব্ধ | E 320 নাম : প্ৰতুল বড়ো পিতাৰ নাম: বাহুৰাম বড়ো ঘৰ নং : ৬০ বয়স : 74 লিঙ্গ : পুৰুষ | MRF1477265 ফটো উপলব্ধ | 321 নাম : বজে বড়ো স্বামীৰ নাম: প্ৰতুল বড়ো ঘৰ নং : ৬০ বয়স : 66 লিঙ্গ : মহিলা | MRF1477276 ফটো উপলব্ধ |
| 322 নাম : হৰিচৰণ বড়ো পিতাৰ নাম: প্ৰতুল বড়ো ঘৰ নং : ৬০ বয়স : 51 লিঙ্গ : পুৰুষ | MRF1477312 ফটো উপলব্ধ | 323 নাম : প্ৰশান্ত বড়ো পিতাৰ নাম: প্ৰতুল বড়ো ঘৰ নং : ৬০ বয়স : 49 লিঙ্গ : পুৰুষ | MRF1477323 ফটো উপলব্ধ | 324 নাম : শশীল বড়ো পিতাৰ নাম: প্ৰতুল বড়ো ঘৰ নং : ৬০ বয়স : 49 লিঙ্গ : পুৰুষ | MRF1477334 ফটো উপলব্ধ |
| 325 নাম : বন্দনা শইকীয়া বড়ো স্বামীৰ নাম: প্ৰশান্ত বড়ো ঘৰ নং : 60 বয়স : 46 লিঙ্গ : মহিলা | MRF0647487 ফটো উপলব্ধ | # 326 নাম : জোনালী ৰাভা বড়ো স্বামীৰ নাম: হৰিচৰণ বড়ো ঘৰ নং : ৬০ বয়স : 37 লিঙ্গ : মহিলা | MRF1477367 ফটো উপলব্ধ | 327 নাম : বন্দনা বড়ো স্বামীৰ নাম: শশীল বড়ো ঘৰ নং : ৬০ বয়স : 30 লিঙ্গ : মহিলা | MRF2439692 ফটো উপলব্ধ |
| 328 নাম : প্ৰাণেশ্বৰী বড়ো বড়ো স্বামীৰ নাম: লক্ষ্যধৰ বড়ো বড়ো ঘৰ নং : ৬১ বয়স : 59 লিঙ্গ : মহিলা | MRF1477389 ফটো উপলব্ধ | 329 নাম : ৰমেন বড়ো পিতাৰ নাম: লক্ষ্যধৰ বড়ো ঘৰ নং : ৬১ বয়স : 45 লিঙ্গ : পুৰুষ | MRF1477390 ফটো উপলব্ধ | 330 নাম : প্ৰশান্ত বড়ো পিতাৰ নাম: লক্ষ্যধৰ বড়ো ঘৰ নং : 61 বয়স : 42 লিঙ্গ : পুৰুষ | MRF1477403 ফটো উপলব্ধ |



| | | | |
|-------|------------|------------|--|
| 331 | MRF2439636 | ফটো উপলব্ধ | নাম : মিনতি বড়ো স্বামীৰ নাম : বমেন বড়ো ঘৰ নং : ৬১ বয়স : 30 লিঙ্গ : মহিলা |
| 332 | MRF0354118 | ফটো উপলব্ধ | নাম : বেন বড়ো স্বামীৰ নাম : প্রশান্ত বড়ো বড়ো ঘৰ নং : ৬১ বয়স : 29 লিঙ্গ : মহিলা |
| 333 | MRF0536011 | ফটো উপলব্ধ | নাম : সবভা বড়ো দৈমাৰী স্বামীৰ নাম : শশীন্দ দৈমাৰী ঘৰ নং : 61 বয়স : 28 লিঙ্গ : মহিলা |
| 334 | MRF0521948 | ফটো উপলব্ধ | নাম : মনিকা বড়ো পিতাৰ নাম : সৰ্বেশ্বৰ বড়ো ঘৰ নং : 61 বয়স : 25 লিঙ্গ : মহিলা |
| 335 | MRF0353839 | ফটো উপলব্ধ | নাম : নবনিতা বড়ো পিতাৰ নাম : সৰ্বেশ্বৰ বড়ো ঘৰ নং : ৬১ক বয়স : 29 লিঙ্গ : মহিলা |
| 336 | MRF1477414 | ফটো উপলব্ধ | নাম : সৰ্বেশ্বৰ বড়ো পিতাৰ নাম : পাচা ৰাম বড়ো ঘৰ নং : ৬১ক বয়স : 56 লিঙ্গ : পুৰুষ |
| 337 | MRF1477425 | ফটো উপলব্ধ | নাম : নিৰ্মলা বড়ো স্বামীৰ নাম : সৰ্বেশ্বৰ বড়ো ঘৰ নং : ৬১ক বয়স : 47 লিঙ্গ : মহিলা |
| E 338 | MRF1477436 | ফটো উপলব্ধ | নাম : হৰেন বড়ো পিতাৰ নাম : মোহন বড়ো ঘৰ নং : ৬১ক বয়স : 69 লিঙ্গ : পুৰুষ |
| 339 | MRF1477447 | ফটো উপলব্ধ | নাম : সুলো বড়ো স্বামীৰ নাম : হৰেন চন্দ্ৰ বড়ো ঘৰ নং : ৬২ বয়স : 64 লিঙ্গ : মহিলা |
| 340 | MRF1477458 | ফটো উপলব্ধ | নাম : সাবিত্ৰী বড়ো স্বামীৰ নাম : হৰেন চন্দ্ৰ বড়ো ঘৰ নং : ৬২ বয়স : 59 লিঙ্গ : মহিলা |
| 341 | OZI0104513 | ফটো উপলব্ধ | নাম : ঠাণ্ডা দাস স্বামীৰ নাম : কৃষ্ণকান্ত দাস ঘৰ নং : 62 বয়স : 48 লিঙ্গ : মহিলা |
| 342 | MRF1477492 | ফটো উপলব্ধ | নাম : খৰ্গেশ্বৰ বড়ো পিতাৰ নাম : হৰেন বড়ো ঘৰ নং : ৬২ বয়স : 46 লিঙ্গ : পুৰুষ |
| 343 | MRF1477469 | ফটো উপলব্ধ | নাম : কন্দৰ্প বড়ো পিতাৰ নাম : হৰেন চন্দ্ৰ বড়ো ঘৰ নং : ৬২ বয়স : 45 লিঙ্গ : পুৰুষ |
| 344 | MRF1477481 | ফটো উপলব্ধ | নাম : দিপেন বড়ো পিতাৰ নাম : হৰেন চন্দ্ৰ বড়ো ঘৰ নং : ৬২ বয়স : 41 লিঙ্গ : পুৰুষ |
| 345 | MRF1477505 | ফটো উপলব্ধ | নাম : দ্ৰোণ বড়ো পিতাৰ নাম : হৰেন বড়ো ঘৰ নং : ৬২ বয়স : 40 লিঙ্গ : পুৰুষ |
| 346 | MRF1483676 | ফটো উপলব্ধ | নাম : নমিতা বড়ো স্বামীৰ নাম : কন্দৰ্প বড়ো ঘৰ নং : ৬২ বয়স : 37 লিঙ্গ : মহিলা |
| 347 | OZI0113134 | ফটো উপলব্ধ | নাম : সাজিনা বড়ো স্বামীৰ নাম : খৰ্গেশ্বৰ বড়ো ঘৰ নং : 62 বয়স : 35 লিঙ্গ : মহিলা |
| 348 | MRF0354597 | ফটো উপলব্ধ | নাম : লভিতা বড়ো স্বামীৰ নাম : দিপেন বড়ো ঘৰ নং : ৬২ বয়স : 31 লিঙ্গ : মহিলা |
| 349 | MRF1477538 | ফটো উপলব্ধ | নাম : ফুলেশ্বৰী বড়ো স্বামীৰ নাম : গৌলক বড়ো ঘৰ নং : ৬৩ বয়স : 74 লিঙ্গ : মহিলা |
| 350 | MRF1477516 | ফটো উপলব্ধ | নাম : দিলীপ কুমাৰ বড়ো পিতাৰ নাম : গৌলক চন্দ্ৰ বড়ো ঘৰ নং : ৬৩ বয়স : 54 লিঙ্গ : পুৰুষ |
| 351 | MRF1477527 | ফটো উপলব্ধ | নাম : মণিকা বসুমতাৰী স্বামীৰ নাম : দিলীপ কুমাৰ বড়ো ঘৰ নং : ৬৩ বয়স : 51 লিঙ্গ : মহিলা |
| 352 | MRF1477549 | ফটো উপলব্ধ | নাম : বাবুল বড়ো পিতাৰ নাম : গৌলক বড়ো ঘৰ নং : ৬৩ বয়স : 51 লিঙ্গ : পুৰুষ |
| 353 | MRF1477550 | ফটো উপলব্ধ | নাম : নন্দা বড়ো স্বামীৰ নাম : ঘনশ্যাম বড়ো ঘৰ নং : ৬৩ বয়স : 37 লিঙ্গ : মহিলা |
| 354 | OZI0038091 | ফটো উপলব্ধ | নাম : বিজিত বড়ো পিতাৰ নাম : দিলীপ কুমাৰ বড়ো ঘৰ নং : 63 বয়স : 21 লিঙ্গ : পুৰুষ |
| 355 | OZI0068510 | ফটো উপলব্ধ | নাম : অভিজিৎ বড়ো পিতাৰ নাম : বাবুল বড়ো ঘৰ নং : 63 বয়স : 19 লিঙ্গ : পুৰুষ |
| 356 | MRF1534544 | ফটো উপলব্ধ | নাম : গৌৰৱ বড়ো পিতাৰ নাম : জগত চন্দ্ৰ বড়ো ঘৰ নং : 64 বয়স : 23 লিঙ্গ : পুৰুষ |
| E 357 | MRF1477607 | ফটো উপলব্ধ | নাম : খুংঠা আইবাক্ষী বড়ো স্বামীৰ নাম : প্ৰাণেশ্বৰ বড়ো ঘৰ নং : ৬৪ক বয়স : 79 লিঙ্গ : মহিলা |
| 358 | MRF1477618 | ফটো উপলব্ধ | নাম : জগত চন্দ্ৰ বড়ো পিতাৰ নাম : প্ৰাণেশ্বৰ বড়ো ঘৰ নং : ৬৪ক বয়স : 57 লিঙ্গ : পুৰুষ |
| 359 | MRF1477652 | ফটো উপলব্ধ | নাম : তিলোত্তমা বড়ো পিতাৰ নাম : প্ৰাণেশ্বৰ বড়ো ঘৰ নং : ৬৪ক বয়স : 52 লিঙ্গ : মহিলা |
| 360 | MRF1477663 | ফটো উপলব্ধ | নাম : চুৰ্মিলা বড়ো পিতাৰ নাম : প্ৰাণেশ্বৰ বড়ো ঘৰ নং : ৬৪ক বয়স : 49 লিঙ্গ : মহিলা |



| | | | | | |
|--|--------------------------|---|--------------------------|--|--------------------------|
| 361 নাম : ইন্দমতী বড়ো স্বামীৰ নাম : জগত বড়ো ঘৰ নং : ৬৪ক বয়স : 43 লিঙ্গ : মহিলা | MRF1477629 ফটো উপলব্ধ | 362 নাম : মালতী বড়ো স্বামীৰ নাম : গগন বড়ো ঘৰ নং : ৬৫ বয়স : 64 লিঙ্গ : মহিলা | MRF1477685 ফটো উপলব্ধ | 363 নাম : বনু বড়ো পিতাৰ নাম : গগন চন্দ্ৰ বড়ো ঘৰ নং : ৬৫ বয়স : 39 লিঙ্গ : পুৰুষ | MRF1477696 ফটো উপলব্ধ |
| 364 নাম : মিতু বড়ো পিতাৰ নাম : গগন বড়ো ঘৰ নং : ৬৫ বয়স : 38 লিঙ্গ : পুৰুষ | MRF1477709 ফটো উপলব্ধ | 365 নাম : দিপা বড়ো স্বামীৰ নাম : বনু বড়ো ঘৰ নং : ৬৫ বয়স : 36 লিঙ্গ : মহিলা | MRF0356378 ফটো উপলব্ধ | 366 নাম : নৰকমাৰ বড়ো পিতাৰ নাম : মোহেন্দ্ৰ মোহন বড়ো ঘৰ নং : ৬৬ বয়স : 44 লিঙ্গ : পুৰুষ | MRF1477754 ফটো উপলব্ধ |
| 367 নাম : ৰূপেন বড়ো পিতাৰ নাম : পৰেশ বড়ো ঘৰ নং : ৬৬ বয়স : 42 লিঙ্গ : পুৰুষ | MRF1477787 ফটো উপলব্ধ | 368 নাম : শান্তনা বড়ো পিতাৰ নাম : পৰেশ বড়ো ঘৰ নং : ৬৬ বয়স : 34 লিঙ্গ : মহিলা | MRF1477798 ফটো উপলব্ধ | 369 নাম : হিমাশ্ৰী বড়ো পিতাৰ নাম : ৰূপেন বড়ো ঘৰ নং : 66 বয়স : 19 লিঙ্গ : মহিলা | OZI0076141 ফটো উপলব্ধ |
| 370 নাম : তৃষ্ণা বড়ো পিতাৰ নাম : লাচিত বড়ো ঘৰ নং : 67 বয়স : 26 লিঙ্গ : মহিলা | MRF0442285 ফটো উপলব্ধ | 371 নাম : লাচিত বড়ো পিতাৰ নাম : মনিকান্ত বড়ো ঘৰ নং : ৬৭ক বয়স : 49 লিঙ্গ : পুৰুষ | MRF1477801 ফটো উপলব্ধ | 372 নাম : বিজু বড়ো স্বামীৰ নাম : লাচিত বড়ো ঘৰ নং : ৬৭ক বয়স : 42 লিঙ্গ : মহিলা | MRF1477812 ফটো উপলব্ধ |
| 373 নাম : খুলেশ্বৰ বড়ো বড়ো পিতাৰ নাম : যাদব বড়ো বড়ো ঘৰ নং : ৬৮ বয়স : 59 লিঙ্গ : পুৰুষ | MRF1477823 ফটো উপলব্ধ | 374 নাম : মণিষা বড়ো পিতাৰ নাম : যাদব বড়ো ঘৰ নং : ৬৮ বয়স : 54 লিঙ্গ : মহিলা | MRF1477834 ফটো উপলব্ধ | 375 নাম : ধৰিত্ৰী বড়ো বড়ো স্বামীৰ নাম : খুলেশ্বৰ বড়ো ঘৰ নং : ৬৮ বয়স : 35 লিঙ্গ : মহিলা | MRF2439512 ফটো উপলব্ধ |
| 376 নাম : ধ্ৰুৱ মোহন বড়ো পিতাৰ নাম : পৰশুৰাম বড়ো ঘৰ নং : ৬৯ বয়স : 54 লিঙ্গ : পুৰুষ | MRF1477845 ফটো উপলব্ধ | 377 নাম : নিৰ্মলা বড়ো স্বামীৰ নাম : ধ্ৰুৱ মোহন বড়ো ঘৰ নং : ৬৯ বয়স : 49 লিঙ্গ : মহিলা | MRF1477856 ফটো উপলব্ধ | 378 নাম : গোনপতি বড়ো পিতাৰ নাম : ধ্ৰুৱ মোহন বড়ো ঘৰ নং : ৬৯ বয়স : 29 লিঙ্গ : পুৰুষ | MRF2439545 ফটো উপলব্ধ |
| 379 নাম : কামেশ্বৰ বড়ো পিতাৰ নাম : অনন্ত বড়ো ঘৰ নং : ৭০ বয়স : 60 লিঙ্গ : পুৰুষ | MRF1477867 ফটো উপলব্ধ | 380 নাম : বিমলা বড়ো স্বামীৰ নাম : কামেশ্বৰ বড়ো ঘৰ নং : ৭০ বয়স : 49 লিঙ্গ : মহিলা | MRF1477878 ফটো উপলব্ধ | 381 নাম : দুৰ্লভ বড়ো পিতাৰ নাম : কামেশ্বৰ বড়ো ঘৰ নং : ৭০ বয়স : 33 লিঙ্গ : পুৰুষ | MRF1477890 ফটো উপলব্ধ |
| 382 নাম : শিখা ৰাণী বড়ো স্বামীৰ নাম : ডুলুমান বড়ো ঘৰ নং : ৭১ বয়স : 33 লিঙ্গ : মহিলা | MRF1483712 ফটো উপলব্ধ | 383 নাম : বনোমালী বড়ো পিতাৰ নাম : অনন্ত বড়ো ঘৰ নং : ৭১ বয়স : 51 লিঙ্গ : পুৰুষ | MRF1477903 ফটো উপলব্ধ | 384 নাম : পংকজ বড়ো পিতাৰ নাম : বনো ঘৰ নং : 71 বয়স : 35 লিঙ্গ : পুৰুষ | OZI0055558 ফটো উপলব্ধ |
| 385 নাম : তেখোৰাম বড়ো পিতাৰ নাম : মনোয়া বড়ো ঘৰ নং : ৭৩ বয়স : 64 লিঙ্গ : পুৰুষ | MRF1477925 ফটো উপলব্ধ | 386 নাম : পৰ্বেবালা বড়ো স্বামীৰ নাম : তেখোৰাম বড়ো ঘৰ নং : ৭৩ বয়স : 58 লিঙ্গ : মহিলা | MRF1477936 ফটো উপলব্ধ | 387 নাম : বাবুল বড়ো পিতাৰ নাম : তেখোৰাম বড়ো ঘৰ নং : ৭৩ বয়স : 36 লিঙ্গ : পুৰুষ | MRF1477947 ফটো উপলব্ধ |
| 388 নাম : সংগীতা বড়ো পিতাৰ নাম : তেখোৰাম বড়ো ঘৰ নং : ৭৩ বয়স : 35 লিঙ্গ : মহিলা | MRF1483541 ফটো উপলব্ধ | 389 নাম : মীনাক্ষী বড়ো স্বামীৰ নাম : বাবুল বড়ো ঘৰ নং : ৭৩ বয়স : 30 লিঙ্গ : মহিলা | MRF0361337 ফটো উপলব্ধ | 390 নাম : বিজু বড়ো পিতাৰ নাম : তেখোৰাম বড়ো ঘৰ নং : ৭৩ বয়স : 29 লিঙ্গ : পুৰুষ | MRF0361378 ফটো উপলব্ধ |



| | | | | | |
|---|--------------------------|--|--------------------------|--|--------------------------|
| 391 নাম : সবিতা বড়ো পিতাৰ নাম: তেখেৰাম বড়ো ঘৰ নং : ৭৩ বয়স : 26 লিঙ্গ : মহিলা | MRF0361618 ফটো উপলব্ধ | 392 নাম : বিজ বড়ো পিতাৰ নাম: তেখেদৰাম বড়ো ঘৰ নং : ৭৩ বয়স : 26 লিঙ্গ : পুৰুষ | MRF0361626 ফটো উপলব্ধ | #2 393 নাম : বুপালী ৰাভা স্বামীৰ নাম: ধৰনী ৰাভা ঘৰ নং : 182 বয়স : 31 লিঙ্গ : মহিলা | HPQ0304626 ফটো উপলব্ধ |
| 394 নাম : পৰ্ণিমা বড়ো স্বামীৰ নাম: যোগেশ্বৰ বড়ো ঘৰ নং : ৭৫ বয়স : 69 লিঙ্গ : মহিলা | MRF1477969 ফটো উপলব্ধ | 395 নাম : গনেশ বড়ো পিতাৰ নাম: যোগেশ্বৰ বড়ো ঘৰ নং : ৭৫ বয়স : 54 লিঙ্গ : পুৰুষ | MRF1477970 ফটো উপলব্ধ | 396 নাম : অজয় বড়ো পিতাৰ নাম: জোগেশ্বৰ বড়ো বড়ো ঘৰ নং : ৭৫ বয়স : 46 লিঙ্গ : পুৰুষ | MRF1477992 ফটো উপলব্ধ |
| 397 নাম : নীলা বড়ো স্বামীৰ নাম: গনেশ বড়ো ঘৰ নং : ৭৫ বয়স : 44 লিঙ্গ : মহিলা | MRF1477981 ফটো উপলব্ধ | 398 নাম : ছেবিকা বড়ো স্বামীৰ নাম: অজয় বড়ো ঘৰ নং : ৭৫ বয়স : 34 লিঙ্গ : মহিলা | MRF2439421 ফটো উপলব্ধ | 399 নাম : পদ্ম বড়ো পিতাৰ নাম: গনেশ বড়ো ঘৰ নং : 75 বয়স : 25 লিঙ্গ : পুৰুষ | MRF0645960 ফটো উপলব্ধ |
| 400 নাম : লৰ কুমাৰ বড়ো পিতাৰ নাম: কিশোৰ বড়ো ঘৰ নং : 75 বয়স : 25 লিঙ্গ : পুৰুষ | MRF0520874 ফটো উপলব্ধ | 401 নাম : বিজয়া দাস স্বামীৰ নাম: পদ্ম বড়ো ঘৰ নং : 75 বয়স : 25 লিঙ্গ : মহিলা | OZI0104539 ফটো উপলব্ধ | 402 নাম : কনিকা বড়ো পিতাৰ নাম: কিশোৰ বড়ো ঘৰ নং : 75 খ বয়স : 19 লিঙ্গ : মহিলা | OZI0078089 ফটো উপলব্ধ |
| 403 নাম : প্ৰমীলা বড়ো স্বামীৰ নাম: অকুৰ বড়ো ঘৰ নং : ৭৫খ বয়স : 94 লিঙ্গ : মহিলা | MRF1478031 ফটো উপলব্ধ | E 404 নাম : কিতাং বড়ো বড়ো স্বামীৰ নাম: মেকুৰ বড়ো ঘৰ নং : ৭৫ক বয়স : 74 লিঙ্গ : মহিলা | MRF1478008 ফটো উপলব্ধ | 405 নাম : লিপ বড়ো লিপ বড়ো পিতাৰ নাম: মেকুৰ বড়ো ঘৰ নং : ৭৫ক বয়স : 54 লিঙ্গ : পুৰুষ | MRF1478019 ফটো উপলব্ধ |
| 406 নাম : কিশোৰ বড়ো পিতাৰ নাম: অকুৰ বড়ো ঘৰ নং : ৭৫খ বয়স : 50 লিঙ্গ : পুৰুষ | MRF1478064 ফটো উপলব্ধ | 407 নাম : কল্পনা বড়ো স্বামীৰ নাম: ভূপেন বড়ো ঘৰ নং : ৭৫খ বয়স : 49 লিঙ্গ : মহিলা | MRF1478053 ফটো উপলব্ধ | 408 নাম : ৰেণ বড়ো বড়ো স্বামীৰ নাম: লিপ বড়ো ঘৰ নং : ৭৫ক বয়স : 49 লিঙ্গ : মহিলা | MRF1478020 ফটো উপলব্ধ |
| 409 নাম : অলকা বড়ো স্বামীৰ নাম: কিশোৰ বড়ো ঘৰ নং : ৭৫খ বয়স : 47 লিঙ্গ : মহিলা | MRF1478075 ফটো উপলব্ধ | 410 নাম : চৰোবালা কৈৱৰ্ত্ত কৈৱৰ্ত্ত স্বামীৰ নাম: কালিচৰণ কৈৱৰ্ত্ত ঘৰ নং : ৭৮ বয়স : 69 লিঙ্গ : মহিলা | MRF1478097 ফটো উপলব্ধ | 411 নাম : নব কুমাৰ কৈৱৰ্ত্ত পিতাৰ নাম: কালিচৰণ কৈৱৰ্ত্ত ঘৰ নং : ৭৮ বয়স : 41 লিঙ্গ : পুৰুষ | MRF1484077 ফটো উপলব্ধ |
| 412 নাম : সুনিতা কৈৱৰ্ত্ত স্বামীৰ নাম: নৱকুমাৰ কৈৱৰ্ত্ত ঘৰ নং : ৭৮ বয়স : 31 লিঙ্গ : মহিলা | MRF1484066 ফটো উপলব্ধ | 413 নাম : হেমচন্দ্ৰ কৈৱৰ্ত্ত পিতাৰ নাম: পুৰা কৈৱৰ্ত্ত ঘৰ নং : ৭৯ বয়স : 59 লিঙ্গ : পুৰুষ | MRF1478177 ফটো উপলব্ধ | 414 নাম : প্ৰেমোদা কৈৱৰ্ত্ত স্বামীৰ নাম: হেমচন্দ্ৰ কৈৱৰ্ত্ত ঘৰ নং : ৭৯ বয়স : 54 লিঙ্গ : মহিলা | MRF1478188 ফটো উপলব্ধ |
| E 415 নাম : ৰবি ৰাম বড়ো পিতাৰ নাম: পৰশুৰাম বড়ো ঘৰ নং : ৭৯ বয়স : 54 লিঙ্গ : পুৰুষ | MRF1478133 ফটো উপলব্ধ | 416 নাম : শিশুপাল বড়ো পিতাৰ নাম: পৰশুৰাম বড়ো ঘৰ নং : ৭৯ বয়স : 52 লিঙ্গ : পুৰুষ | MRF1478155 ফটো উপলব্ধ | 417 নাম : গীতা বড়ো স্বামীৰ নাম: শিশুপাল বড়ো ঘৰ নং : ৭৯ বয়স : 49 লিঙ্গ : মহিলা | MRF1478166 ফটো উপলব্ধ |
| 418 নাম : সঞ্জয় কুমাৰ কৈৱৰ্ত্ত পিতাৰ নাম: হেম চন্দ্ৰ কৈৱৰ্ত্ত ঘৰ নং : ৭৯ বয়স : 37 লিঙ্গ : পুৰুষ | MRF1484044 ফটো উপলব্ধ | 419 নাম : মনীষা বড়ো কৈৱৰ্ত্ত স্বামীৰ নাম: সঞ্জয় কুমাৰ কৈৱৰ্ত্ত ঘৰ নং : ৭৯ বয়স : 34 লিঙ্গ : মহিলা | MRF1484088 ফটো উপলব্ধ | 420 নাম : এলোনা বড়ো স্বামীৰ নাম: মাহিত বড়ো ঘৰ নং : 79 বয়স : 32 লিঙ্গ : মহিলা | OZI0140111 ফটো উপলব্ধ |



| | | | | | |
|---|--------------------------|---|--------------------------|--|--------------------------|
| 421 নাম : মাহিত বড়ো পিতাৰ নাম: ৰবি বড়ো ঘৰ নং : ৭৯ বয়স : 29 লিঙ্গ : পুৰুষ | MRF0229112 ফটো উপলব্ধ | 422 নাম : ৰাহুল বড়ো পিতাৰ নাম: শিশুপাল বড়ো ঘৰ নং : 79 বয়স : 22 লিঙ্গ : পুৰুষ | OZI0038059 ফটো উপলব্ধ | 423 নাম : হৰকমাৰ কৈবত্ৰা পিতাৰ নাম: ধিৰেন কৈবত্ৰা ঘৰ নং : 82 বয়স : 24 লিঙ্গ : পুৰুষ | MRF1821404 ফটো উপলব্ধ |
| 424 নাম : সদানন্দ কৈৱৰ্ত্ত পিতাৰ নাম: ধুবাম কৈৱৰ্ত্ত ঘৰ নং : ৮২ক বয়স : 51 লিঙ্গ : পুৰুষ | MRF1478199 ফটো উপলব্ধ | 425 নাম : ধিৰেন কৈৱৰ্ত্ত পিতাৰ নাম: ধুবাম কৈৱৰ্ত্ত ঘৰ নং : ৮২ক বয়স : 49 লিঙ্গ : পুৰুষ | MRF1478213 ফটো উপলব্ধ | 426 নাম : আৰতি বালা কৈৱৰ্ত্ত স্বামীৰ নাম: সদানন্দ কৈৱৰ্ত্ত ঘৰ নং : ৮২ক বয়স : 44 লিঙ্গ : মহিলা | MRF1478202 ফটো উপলব্ধ |
| 427 নাম : পৰ্ণিমা কৈৱৰ্ত্ত স্বামীৰ নাম: ধিৰেন কৈৱৰ্ত্ত ঘৰ নং : ৮২ক বয়স : 42 লিঙ্গ : মহিলা | MRF1478224 ফটো উপলব্ধ | 428 নাম : মঞ্জলা দাস স্বামীৰ নাম: নকুল কৈৱৰ্ত্ত ঘৰ নং : ৮৩ বয়স : 37 লিঙ্গ : মহিলা | MRF2439476 ফটো উপলব্ধ | 429 নাম : দিনেশ কৈৱৰ্ত্ত পিতাৰ নাম: বেজেন কৈৱৰ্ত্ত ঘৰ নং : ৮৪ বয়স : 55 লিঙ্গ : পুৰুষ | MRF1478268 ফটো উপলব্ধ |
| 430 নাম : ফুলমতী দাস অন্যান্য: জয়চন্দ্ৰ কৈৱৰ্ত্ত ঘৰ নং : ৮৪ বয়স : 48 লিঙ্গ : মহিলা | MRF0367268 ফটো উপলব্ধ | 431 নাম : জয়চন্দ্ৰ কৈৱৰ্ত্ত পিতাৰ নাম: যোগীৰাম কৈৱৰ্ত্ত ঘৰ নং : ৮৪ বয়স : 47 লিঙ্গ : পুৰুষ | MRF1478304 ফটো উপলব্ধ | 432 নাম : জানো কৈৱৰ্ত্ত স্বামীৰ নাম: দিনেশ কৈৱৰ্ত্ত ঘৰ নং : ৮৪ বয়স : 47 লিঙ্গ : মহিলা | MRF1478279 ফটো উপলব্ধ |
| 433 নাম : সৰলা কৈৱৰ্ত্ত পিতাৰ নাম: বেজেন কৈৱৰ্ত্ত ঘৰ নং : ৮৪ বয়স : 41 লিঙ্গ : মহিলা | MRF1478280 ফটো উপলব্ধ | 434 নাম : পুতুলী কৈৱৰ্ত্ত স্বামীৰ নাম: জয়চন্দ্ৰ কৈৱৰ্ত্ত ঘৰ নং : ৮৪ বয়স : 40 লিঙ্গ : মহিলা | MRF1478315 ফটো উপলব্ধ | 435 নাম : কমল কৈৱৰ্ত্ত পিতাৰ নাম: বেজেন কৈৱৰ্ত্ত ঘৰ নং : ৮৪ বয়স : 37 লিঙ্গ : পুৰুষ | MRF1478291 ফটো উপলব্ধ |
| 436 নাম : কমলা কৈৱৰ্ত্ত স্বামীৰ নাম: কমল কৈৱৰ্ত্ত ঘৰ নং : ৮৪ বয়স : 31 লিঙ্গ : মহিলা | MRF1483767 ফটো উপলব্ধ | 437 নাম : মীন্ট কৈৱৰ্ত্ত পিতাৰ নাম: দিনেশ কৈৱৰ্ত্ত ঘৰ নং : ৮৪ বয়স : 30 লিঙ্গ : পুৰুষ | MRF1532183 ফটো উপলব্ধ | 438 নাম : দেৱ কমাৰ কৈৱৰ্ত্ত পিতাৰ নাম: দিনেশ কৈৱৰ্ত্ত ঘৰ নং : ৮৪ বয়স : 29 লিঙ্গ : পুৰুষ | MRF0367516 ফটো উপলব্ধ |
| 439 নাম : বসন্ত দাস অন্যান্য: জয়চন্দ্ৰ কৈৱৰ্ত্ত ঘৰ নং : ৮৪ বয়স : 26 লিঙ্গ : পুৰুষ | MRF0367706 ফটো উপলব্ধ | 440 নাম : ৰোহিত চন্দ্ৰ কৈৱৰ্ত্ত পিতাৰ নাম: কোহেশ্বৰ কৈৱৰ্ত্ত ঘৰ নং : ৮৫ বয়স : 52 লিঙ্গ : পুৰুষ | MRF1478326 ফটো উপলব্ধ | 441 নাম : অবলা কৈৱৰ্ত্ত পিতাৰ নাম: ৰোহিত চন্দ্ৰ কৈৱৰ্ত্ত ঘৰ নং : ৮৫ বয়স : 45 লিঙ্গ : মহিলা | MRF1478337 ফটো উপলব্ধ |
| 442 নাম : ৰাজেন কৈৱৰ্ত্ত পিতাৰ নাম: ৰাহিত চন্দ্ৰ কৈৱৰ্ত্ত ঘৰ নং : 85 বয়স : 38 লিঙ্গ : পুৰুষ | MRF1646694 ফটো উপলব্ধ | 443 নাম : সঞ্জিতা কৈবত্ৰ স্বামীৰ নাম: ৰাজেন কৈবত্ৰ ঘৰ নং : 85 বয়স : 32 লিঙ্গ : মহিলা | MRF0438028 ফটো উপলব্ধ | 444 নাম : তপন কৈৱৰ্ত্ত পিতাৰ নাম: ৰোহিত কৈৱৰ্ত্ত ঘৰ নং : 85 বয়স : 29 লিঙ্গ : পুৰুষ | MRF0543801 ফটো উপলব্ধ |
| 445 নাম : নিৰ্মালী কৈৱৰ্ত্ত স্বামীৰ নাম: সদানন্দ কৈৱৰ্ত্ত ঘৰ নং : 85ক বয়স : 43 লিঙ্গ : মহিলা | MRF0644070 ফটো উপলব্ধ | 446 নাম : বিষ্ণী বালা কৈৱৰ্ত্ত স্বামীৰ নাম: ললিত কৈৱৰ্ত্ত ঘৰ নং : ৮৬ বয়স : 69 লিঙ্গ : মহিলা | MRF1478371 ফটো উপলব্ধ | 447 নাম : লক্ষণ কৈৱৰ্ত্ত পিতাৰ নাম: ললিত কৈৱৰ্ত্ত ঘৰ নং : ৮৬ বয়স : 47 লিঙ্গ : পুৰুষ | MRF1478382 ফটো উপলব্ধ |
| 448 নাম : সোণতৰা কৈৱৰ্ত্ত স্বামীৰ নাম: লক্ষণ কৈৱৰ্ত্ত ঘৰ নং : ৮৬ বয়স : 42 লিঙ্গ : মহিলা | MRF1478393 ফটো উপলব্ধ | 449 নাম : দ্বীপ কৈৱৰ্ত্ত পিতাৰ নাম: লক্ষণ কৈৱৰ্ত্ত ঘৰ নং : ৮৬ বয়স : 28 লিঙ্গ : পুৰুষ | MRF0538819 ফটো উপলব্ধ | 450 নাম : বিপুল কৈৱৰ্ত্ত পিতাৰ নাম: লক্ষণ কৈৱৰ্ত্ত ঘৰ নং : ৮৬ বয়স : 26 লিঙ্গ : পুৰুষ | MRF0538892 ফটো উপলব্ধ |



| | | | | | |
|---|--------------------------|---|--------------------------|---|--------------------------|
| 451 নাম : দীপ দাস পিতাৰ নাম: মিনো ৰাম দাস ঘৰ নং : 86 বয়স : 22 লিঙ্গ : পুৰুষ | MRF1821396 ফটো উপলব্ধ | 452 নাম : দীনা দাস পিতাৰ নাম: যোগেশ্বৰ দাস ঘৰ নং : ৮৭ বয়স : 64 লিঙ্গ : পুৰুষ | MRF1478406 ফটো উপলব্ধ | 453 নাম : মিনো ৰাম দাস পিতাৰ নাম: যোগেশ্বৰ দাস ঘৰ নং : ৮৭ বয়স : 59 লিঙ্গ : পুৰুষ | MRF1478428 ফটো উপলব্ধ |
| 454 নাম : পাৰ্বতী দাস স্বামীৰ নাম: দীনা দাস ঘৰ নং : ৮৭ বয়স : 57 লিঙ্গ : মহিলা | MRF1478417 ফটো উপলব্ধ | 455 নাম : কৃষ্ণকান্ত দাস পিতাৰ নাম: যোগেশ্বৰ দাস ঘৰ নং : ৮৭ বয়স : 54 লিঙ্গ : পুৰুষ | MRF1478440 ফটো উপলব্ধ | 456 নাম : জোনাকী দাস স্বামীৰ নাম: মিনো ৰাম দাস ঘৰ নং : ৮৭ বয়স : 49 লিঙ্গ : মহিলা | MRF1478439 ফটো উপলব্ধ |
| 457 নাম : জীতেন দাস পিতাৰ নাম: দিনাৰাম দাস ঘৰ নং : ৮৭ বয়স : 36 লিঙ্গ : পুৰুষ | MRF0368456 ফটো উপলব্ধ | 458 নাম : দ্বিজেন চন্দ্ৰ দাস পিতাৰ নাম: দিনা দাস ঘৰ নং : ৮৭ বয়স : 36 লিঙ্গ : পুৰুষ | MRF0368498 ফটো উপলব্ধ | 459 নাম : সংগীতা ৰানী ৰায় স্বামীৰ নাম: দ্বিজেন দাস ঘৰ নং : 87 বয়স : 35 লিঙ্গ : মহিলা | OZI0044073 ফটো উপলব্ধ |
| 460 নাম : অৰ্পনা কলিতা পিতাৰ নাম: মৃগেন কলিতা ঘৰ নং : ৮৭ বয়স : 34 লিঙ্গ : মহিলা | MRF0368548 ফটো উপলব্ধ | 461 নাম : দিগন্ত দাস পিতাৰ নাম: দিনাৰাম দাস ঘৰ নং : ৮৭ বয়স : 27 লিঙ্গ : পুৰুষ | MRF0368589 ফটো উপলব্ধ | 462 নাম : বিজলী কলিতা দাস স্বামীৰ নাম: জীতেন দাস ঘৰ নং : ৮৭ বয়স : 27 লিঙ্গ : মহিলা | MRF1171511 ফটো উপলব্ধ |
| 463 নাম : চম্পা দাস স্বামীৰ নাম: যোগেশ্বৰ দাস ঘৰ নং : ৮৮ বয়স : 74 লিঙ্গ : মহিলা | MRF1478451 ফটো উপলব্ধ | 464 নাম : শুকুৰী দাস স্বামীৰ নাম: নন্দৰাম দাস ঘৰ নং : ৮৯ বয়স : 79 লিঙ্গ : মহিলা | MRF1478462 ফটো উপলব্ধ | 465 নাম : জলী দাস স্বামীৰ নাম: অজীত দাস ঘৰ নং : ৮৯ বয়স : 35 লিঙ্গ : মহিলা | MRF1131689 ফটো উপলব্ধ |
| E 466 নাম : অজীত দাস পিতাৰ নাম: মাতিয়া দাস ঘৰ নং : ৮৯ বয়স : 35 লিঙ্গ : পুৰুষ | MRF1150549 ফটো উপলব্ধ | 467 নাম : মৰমী দাস স্বামীৰ নাম: পুৰন্দৰ দাস ঘৰ নং : 89 বয়স : 30 লিঙ্গ : মহিলা | MRF0369256 ফটো উপলব্ধ | 468 নাম : পুৰন্দৰ দাস পিতাৰ নাম: মাতিয়া দাস ঘৰ নং : ৮৯ ক বয়স : 29 লিঙ্গ : পুৰুষ | MRF0369249 ফটো উপলব্ধ |
| 469 নাম : মতিয়া ৰাম দাস পিতাৰ নাম: নন্দৰাম দাস ঘৰ নং : ৮৯ক বয়স : 59 লিঙ্গ : পুৰুষ | MRF1478473 ফটো উপলব্ধ | 470 নাম : যোগেন দাস পিতাৰ নাম: নন্দৰাম দাস ঘৰ নং : ৯০ বয়স : 56 লিঙ্গ : পুৰুষ | MRF1478519 ফটো উপলব্ধ | 471 নাম : পবিতা দাস স্বামীৰ নাম: যোগেন দাস ঘৰ নং : ৯০ বয়স : 49 লিঙ্গ : মহিলা | MRF1478520 ফটো উপলব্ধ |
| 472 নাম : ধনঞ্জয় দাস পিতাৰ নাম: যোগেন দাস ঘৰ নং : ৯০ বয়স : 30 লিঙ্গ : পুৰুষ | MRF0230953 ফটো উপলব্ধ | 473 নাম : হেমপ্ৰভা দাস স্বামীৰ নাম: ধনঞ্জয় দাস ঘৰ নং : 90 বয়স : 27 লিঙ্গ : মহিলা | MRF0646737 ফটো উপলব্ধ | R 474 নাম : সংগীতা দাস পিতাৰ নাম: যোগেন দাস ঘৰ নং : 90 বয়স : 26 লিঙ্গ : মহিলা | MRF0458000 ফটো উপলব্ধ |
| 475 নাম : গণেশ কৈবৰ্ত পিতাৰ নাম: মলি ৰাম কৈবৰ্ত ঘৰ নং : ৯০ক বয়স : 51 লিঙ্গ : পুৰুষ | MRF1478531 ফটো উপলব্ধ | 476 নাম : হিমালী কৈবৰ্ত স্বামীৰ নাম: গণেশ চন্দ্ৰ কৈবৰ্ত ঘৰ নং : ৯০ক বয়স : 46 লিঙ্গ : মহিলা | MRF1478542 ফটো উপলব্ধ | 477 নাম : চিত্ৰালা কৈবৰ্ত স্বামীৰ নাম: ভূপেন চন্দ্ৰ কৈবৰ্ত ঘৰ নং : ৯১ বয়স : 57 লিঙ্গ : মহিলা | MRF1478564 ফটো উপলব্ধ |
| 478 নাম : ডিম্পল কৈবৰ্ত মাতৃৰ নাম: গণেশ কৈবৰ্ত ঘৰ নং : 91 বয়স : 27 লিঙ্গ : পুৰুষ | MRF0632935 ফটো উপলব্ধ | R 479 নাম : পুষ্পলতা কৈবৰ্ত পিতাৰ নাম: গণেশ কৈবৰ্ত ঘৰ নং : 91 বয়স : 26 লিঙ্গ : মহিলা | MRF0468199 ফটো উপলব্ধ | 480 নাম : বিনাৰাম কৈবৰ্ত পিতাৰ নাম: ফুকিৰাম কৈবৰ্ত ঘৰ নং : ৯২ বয়স : 64 লিঙ্গ : পুৰুষ | MRF1478586 ফটো উপলব্ধ |



| | | | | | |
|--|--------------------------|--|--------------------------|---|--------------------------|
| 481 নাম : সাবিত্ৰী কৈৱৰ্ত স্বামীৰ নাম: বিনাৰাম কৈৱৰ্ত ঘৰ নং : ৯২ বয়স : 54 লিঙ্গ : মহিলা | MRF1478597 ফটো উপলব্ধ | 482 নাম : নিৰঞ্জন কৈৱৰ্ত পিতাৰ নাম: বিনা ৰাম কৈৱৰ্ত ঘৰ নং : ৯২ বয়স : 37 লিঙ্গ : পুৰুষ | MRF1478600 ফটো উপলব্ধ | 483 নাম : জয়মতী কৈৱৰ্ত স্বামীৰ নাম: নিৰঞ্জন কৈৱৰ্ত ঘৰ নং : ৯২ বয়স : 34 লিঙ্গ : মহিলা | MRF1484168 ফটো উপলব্ধ |
| 484 নাম : উপেন কৈৱৰ্ত পিতাৰ নাম: ফুকিৰাম কৈৱৰ্ত ঘৰ নং : ৯৩ বয়স : 73 লিঙ্গ : পুৰুষ | MRF1478611 ফটো উপলব্ধ | 485 নাম : মহিলা মতী কৈৱৰ্ত স্বামীৰ নাম: উপেন কৈৱৰ্ত ঘৰ নং : ৯৩ বয়স : 67 লিঙ্গ : মহিলা | MRF1478622 ফটো উপলব্ধ | 486 নাম : মোহন কৈৱৰ্ত পিতাৰ নাম: উপেন কৈৱৰ্ত ঘৰ নং : ৯৩ বয়স : 46 লিঙ্গ : পুৰুষ | MRF1478633 ফটো উপলব্ধ |
| 487 নাম : মঞ্জু কৈৱৰ্ত স্বামীৰ নাম: মোহন কৈৱৰ্ত ঘৰ নং : ৯৩ বয়স : 43 লিঙ্গ : মহিলা | MRF1478644 ফটো উপলব্ধ | 488 নাম : মনোৰঞ্জন কৈৱৰ্ত পিতাৰ নাম: মোহন কৈৱৰ্ত ঘৰ নং : ৯৩ বয়স : 28 লিঙ্গ : পুৰুষ | MRF0231431 ফটো উপলব্ধ | 489 নাম : সুৰজিত কৈৱৰ্ত পিতাৰ নাম: মোহন ঘৰ নং : 93 বয়স : 26 লিঙ্গ : পুৰুষ | OZI0064949 ফটো উপলব্ধ |
| 490 নাম : আৰতি কৈৱৰ্ত স্বামীৰ নাম: দেবেন কৈৱৰ্ত ঘৰ নং : ৯৪ বয়স : 69 লিঙ্গ : মহিলা | MRF1478655 ফটো উপলব্ধ | 491 নাম : বিনিতা কৈৱৰ্ত পিতাৰ নাম: দেবেন কৈৱৰ্ত ঘৰ নং : 94 বয়স : 41 লিঙ্গ : মহিলা | MRF0448019 ফটো উপলব্ধ | 492 নাম : জয়ন্ত কৈৱৰ্ত পিতাৰ নাম: দেবেন কৈৱৰ্ত ঘৰ নং : ৯৪ বয়স : 37 লিঙ্গ : পুৰুষ | MRF1478666 ফটো উপলব্ধ |
| 493 নাম : ভীষ্মা ৰাম কৈৱৰ্ত পিতাৰ নাম: জলি কৈৱৰ্ত ঘৰ নং : ৯৫ বয়স : 54 লিঙ্গ : পুৰুষ | MRF1478688 ফটো উপলব্ধ | 494 নাম : মঞ্জলা দাস স্বামীৰ নাম: ভীষ্মা ৰাম কৈৱৰ্ত ঘৰ নং : ৯৫ বয়স : 49 লিঙ্গ : মহিলা | MRF1478699 ফটো উপলব্ধ | 495 নাম : ৰাজু কৈৱৰ্ত পিতাৰ নাম: জলিৰাম কৈৱৰ্ত ঘৰ নং : ৯৫ বয়স : 48 লিঙ্গ : পুৰুষ | MRF1478702 ফটো উপলব্ধ |
| 496 নাম : ৰেহনা কৈৱৰ্ত স্বামীৰ নাম: ৰাজু কৈৱৰ্ত ঘৰ নং : ৯৫ বয়স : 38 লিঙ্গ : মহিলা | MRF1478713 ফটো উপলব্ধ | 497 নাম : দিপিকা কৈৱৰ্ত স্বামীৰ নাম: জয়ন্ত কৈৱৰ্ত ঘৰ নং : ৯৫ বয়স : 35 লিঙ্গ : মহিলা | MRF0371948 ফটো উপলব্ধ | 498 নাম : চপন কৈৱৰ্ত পিতাৰ নাম: ভীষ্ম কৈৱৰ্ত ঘৰ নং : ৯৫ বয়স : 28 লিঙ্গ : পুৰুষ | MRF0231324 ফটো উপলব্ধ |
| 499 নাম : যমুনা কৈৱৰ্ত পিতাৰ নাম: ভীষ্মা ৰাম কৈৱৰ্ত ঘৰ নং : ৯৫ বয়স : 27 লিঙ্গ : মহিলা | MRF0372136 ফটো উপলব্ধ | S 500 নাম : গঙ্গা কৈৱৰ্ত পিতাৰ নাম: ভীষ্মা ৰাম কৈৱৰ্ত ঘৰ নং : ৯৫ বয়স : 27 লিঙ্গ : মহিলা | MRF0372128 ফটো উপলব্ধ | E 501 নাম : কিৰণ চন্দ্ৰ কৈৱৰ্ত পিতাৰ নাম: চেলাৰাম কৈৱৰ্ত ঘৰ নং : ৯৬ বয়স : 89 লিঙ্গ : পুৰুষ | MRF1478724 ফটো উপলব্ধ |
| 502 নাম : ডালিমী দাস পিতাৰ নাম: কিৰণ কৈৱৰ্ত ঘৰ নং : ৯৬ বয়স : 57 লিঙ্গ : মহিলা | MRF1484055 ফটো উপলব্ধ | 503 নাম : চন্দন দাস পিতাৰ নাম: কিৰণ চন্দ্ৰ কৈৱৰ্ত ঘৰ নং : ৯৬ বয়স : 43 লিঙ্গ : পুৰুষ | MRF1478746 ফটো উপলব্ধ | 504 নাম : বীনা দাস কৈৱৰ্ত স্বামীৰ নাম: চন্দন কৈৱৰ্ত ঘৰ নং : ৯৬ বয়স : 32 লিঙ্গ : মহিলা | MRF1483734 ফটো উপলব্ধ |
| 505 নাম : দ্ৰৌপদী কৈৱৰ্ত স্বামীৰ নাম: সত্য নাথ কৈৱৰ্ত ঘৰ নং : ৯৭ বয়স : 54 লিঙ্গ : মহিলা | MRF1478768 ফটো উপলব্ধ | 506 নাম : হিৰন কৈৱৰ্ত স্বামীৰ নাম: হেমন্ত কৈৱৰ্ত ঘৰ নং : ৯৭ বয়স : 37 লিঙ্গ : মহিলা | MRF1483789 ফটো উপলব্ধ | 507 নাম : কনকলতা কৈৱৰ্ত স্বামীৰ নাম: নিৰ্মল কৈৱৰ্ত ঘৰ নং : ৯৭ বয়স : 37 লিঙ্গ : মহিলা | MRF1478815 ফটো উপলব্ধ |
| 508 নাম : মুন হাজৰিকা পিতাৰ নাম: সত্য নাথ কৈৱৰ্ত ঘৰ নং : ৯৭ বয়স : 30 লিঙ্গ : পুৰুষ | MRF1483905 ফটো উপলব্ধ | 509 নাম : জুন হাজৰিকা পিতাৰ নাম: সত্য নাথ হাজৰিকা ঘৰ নং : ৯৭ বয়স : 30 লিঙ্গ : পুৰুষ | MRF1483916 ফটো উপলব্ধ | 510 নাম : বনোনিতা হাজৰিকা স্বামীৰ নাম: মুন হাজৰিকা ঘৰ নং : ৯৭ বয়স : 29 লিঙ্গ : মহিলা | MRF0372946 ফটো উপলব্ধ |



| | | | | | |
|--|--------------------------|--|--------------------------|--|--------------------------|
| 511 নাম : অমল্যা বালা কৈৱৰ্ত্ত স্বামীৰ নাম: দমছ কৈৱৰ্ত্ত ঘৰ নং : ৯৮ বয়স : 72 লিঙ্গ : মহিলা | MRF1478848 ফটো উপলব্ধ | 512 নাম : বিকাশ কৈৱৰ্ত্ত পিতাৰ নাম: প্ৰদীপ কৈৱৰ্ত্ত ঘৰ নং : 98 বয়স : 28 লিঙ্গ : পুৰুষ | MRF0625715 ফটো উপলব্ধ | 513 নাম : গীতিকা কৈৱৰ্ত্ত স্বামীৰ নাম: বিকাশ কৈৱৰ্ত্ত ঘৰ নং : 98 ক বয়স : 25 লিঙ্গ : মহিলা | MRF1771492 ফটো উপলব্ধ |
| 514 নাম : প্ৰদীপ কৈৱৰ্ত্ত পিতাৰ নাম: দমছ কৈৱৰ্ত্ত ঘৰ নং : ৯৮ক বয়স : 53 লিঙ্গ : পুৰুষ | MRF1478859 ফটো উপলব্ধ | 515 নাম : কল্পনা কুৰ্বত স্বামীৰ নাম: প্ৰদীপ কৈৱৰ্ত্ত ঘৰ নং : ৯৮ক বয়স : 46 লিঙ্গ : মহিলা | MRF1478860 ফটো উপলব্ধ | 516 নাম : মহেন্দ্ৰ কৈৱৰ্ত্ত পিতাৰ নাম: চানকে কৈৱৰ্ত্ত ঘৰ নং : ৯৯ বয়স : 64 লিঙ্গ : পুৰুষ | MRF1478871 ফটো উপলব্ধ |
| 517 নাম : দুৰ্য্যোধন কৈৱৰ্ত্ত পিতাৰ নাম: অনন্ত কৈৱৰ্ত্ত ঘৰ নং : ৯৯ বয়স : 47 লিঙ্গ : পুৰুষ | MRF1478906 ফটো উপলব্ধ | 518 নাম : জ্যোতিষ কৈৱৰ্ত্ত পিতাৰ নাম: মহেন্দ্ৰ কৈৱৰ্ত্ত ঘৰ নং : ৯৯ বয়স : 44 লিঙ্গ : পুৰুষ | MRF1478893 ফটো উপলব্ধ | 519 নাম : ভাগ্য কৈৱৰ্ত্ত স্বামীৰ নাম: দুৰ্য্যোধন কৈৱৰ্ত্ত ঘৰ নং : ৯৯ বয়স : 41 লিঙ্গ : মহিলা | MRF1478917 ফটো উপলব্ধ |
| R 520 নাম : জোনালী কৈৱৰ্ত্ত পিতাৰ নাম: দুৰ্য্যোধন কৈৱৰ্ত্ত ঘৰ নং : 99 বয়স : 23 লিঙ্গ : মহিলা | MRF1632165 ফটো উপলব্ধ | 521 নাম : পৰিসিতা কৈৱৰ্ত্ত পিতাৰ নাম: দুৰ্য্যোধন কৈৱৰ্ত্ত ঘৰ নং : 99 বয়স : 21 লিঙ্গ : মহিলা | MRF2516813 ফটো উপলব্ধ | 522 নাম : জগন্নাথ কৈৱৰ্ত্ত পিতাৰ নাম: অনন্ত কৈৱৰ্ত্ত ঘৰ নং : ১০১ বয়স : 38 লিঙ্গ : পুৰুষ | MRF1478939 ফটো উপলব্ধ |
| 523 নাম : বুপালী কৈৱৰ্ত্ত স্বামীৰ নাম: জগন্নাথ কৈৱৰ্ত্ত ঘৰ নং : ১০১ বয়স : 34 লিঙ্গ : মহিলা | MRF1478940 ফটো উপলব্ধ | 524 নাম : ভানু কৈৱৰ্ত্ত স্বামীৰ নাম: কৰুণা কৈৱৰ্ত্ত ঘৰ নং : ১০২ বয়স : 49 লিঙ্গ : মহিলা | MRF1478962 ফটো উপলব্ধ | 525 নাম : বৰ্ণালী কৈৱৰ্ত্ত পিতাৰ নাম: কৰুণা কৈৱৰ্ত্ত ঘৰ নং : ১০২ বয়স : 30 লিঙ্গ : মহিলা | MRF1483836 ফটো উপলব্ধ |
| 526 নাম : জিন্টু কৈৱৰ্ত্ত পিতাৰ নাম: কৰুণা কৈৱৰ্ত্ত ঘৰ নং : ১০২ বয়স : 29 লিঙ্গ : পুৰুষ | MRF1483847 ফটো উপলব্ধ | 527 নাম : মিন্টু কৈৱৰ্ত্ত পিতাৰ নাম: কৰুণা কৈৱৰ্ত্ত ঘৰ নং : ১০২ বয়স : 27 লিঙ্গ : পুৰুষ | MRF0253278 ফটো উপলব্ধ | 528 নাম : দিলীপ কৈৱৰ্ত্ত পিতাৰ নাম: মুহিন কৈৱৰ্ত্ত ঘৰ নং : ১০৩ বয়স : 59 লিঙ্গ : পুৰুষ | MRF1478995 ফটো উপলব্ধ |
| 529 নাম : সন্দ্যাবানী কৈৱৰ্ত্ত স্বামীৰ নাম: দিলীপ কৈৱৰ্ত্ত ঘৰ নং : ১০৩ বয়স : 49 লিঙ্গ : মহিলা | MRF1479001 ফটো উপলব্ধ | 530 নাম : প্ৰাঞ্জল দাস পিতাৰ নাম: দিবাকৰ দাস ঘৰ নং : 103 বয়স : 27 লিঙ্গ : পুৰুষ | MRF2511525 ফটো উপলব্ধ | 531 নাম : সঞ্জীৱ কুমাৰ দাস পিতাৰ নাম: দিবাকৰ ঘৰ নং : 103 বয়স : 22 লিঙ্গ : পুৰুষ | OZI0064964 ফটো উপলব্ধ |
| 532 নাম : তৃষাংক কৈৱৰ্ত্ত পিতাৰ নাম: দিলীপ কৈৱৰ্ত্ত ঘৰ নং : 103 বয়স : 21 লিঙ্গ : পুৰুষ | MRF2483162 ফটো উপলব্ধ | 533 নাম : মঞ্জিতা বড়ো স্বামীৰ নাম: অপূৰ্ব দাস ঘৰ নং : 103 বয়স : 19 লিঙ্গ : মহিলা | OZI0122465 ফটো উপলব্ধ | 534 নাম : অপূৰ্ব দাস পিতাৰ নাম: দিবাকৰ দাস ঘৰ নং : ১০৩ ক বয়স : 31 লিঙ্গ : পুৰুষ | MRF0253518 ফটো উপলব্ধ |
| 535 নাম : দিবাকৰ কৈৱৰ্ত্ত পিতাৰ নাম: মুহিন কৈৱৰ্ত্ত ঘৰ নং : ১০৩ক বয়স : 46 লিঙ্গ : পুৰুষ | MRF1479012 ফটো উপলব্ধ | 536 নাম : গীতা দাস স্বামীৰ নাম: দিবাকৰ দাস ঘৰ নং : ১০৩ক বয়স : 44 লিঙ্গ : মহিলা | MRF1479023 ফটো উপলব্ধ | 537 নাম : ভানু কৈৱৰ্ত্ত স্বামীৰ নাম: কাহিন কৈৱৰ্ত্ত ঘৰ নং : ১০৪ বয়স : 69 লিঙ্গ : মহিলা | MRF1479034 ফটো উপলব্ধ |
| 538 নাম : পুৰোবালা কৈৱৰ্ত্ত স্বামীৰ নাম: ৰোহিনি কৈৱৰ্ত্ত ঘৰ নং : ১০৫ বয়স : 69 লিঙ্গ : মহিলা | MRF1479067 ফটো উপলব্ধ | 539 নাম : শঙ্কৰ কৈৱৰ্ত্ত পিতাৰ নাম: ৰোহিনি কৈৱৰ্ত্ত ঘৰ নং : ১০৫ বয়স : 47 লিঙ্গ : পুৰুষ | MRF1479078 ফটো উপলব্ধ | 540 নাম : বাবুল কৈৱৰ্ত্ত পিতাৰ নাম: ৰোহিনি কৈৱৰ্ত্ত ঘৰ নং : ১০৫ বয়স : 44 লিঙ্গ : পুৰুষ | MRF1479090 ফটো উপলব্ধ |



| | | | | | |
|---|--------------------------|--|--------------------------|--|--------------------------|
| 541 নাম : লতিকা কৈবৰ্ত্ত স্বামীৰ নাম : শঙ্কৰ কৈবৰ্ত্ত ঘৰ নং : 105 বয়স : 39 লিঙ্গ : মহিলা | MRF1479089 ফটো উপলব্ধ | 542 নাম : নমিতা কৈবৰ্ত্ত স্বামীৰ নাম : বাবুল কৈবৰ্ত্ত ঘৰ নং : 105 বয়স : 37 লিঙ্গ : মহিলা | MRF1479103 ফটো উপলব্ধ | 543 নাম : দিপজতি দাস পিতাৰ নাম : লংকৰ দাস ঘৰ নং : 105 বয়স : 26 লিঙ্গ : পুৰুষ | MRF0254409 ফটো উপলব্ধ |
| 544 নাম : সমীৰ কৈবৰ্ত্ত পিতাৰ নাম : শংকৰ কৈবৰ্ত্ত ঘৰ নং : 105 বয়স : 22 লিঙ্গ : পুৰুষ | MRF1757707 ফটো উপলব্ধ | 545 নাম : বুবল কৈবৰ্ত্ত পিতাৰ নাম : লঙ্কৰ কৈবৰ্ত্ত ঘৰ নং : 105 বয়স : 22 লিঙ্গ : পুৰুষ | OZI0069401 ফটো উপলব্ধ | 546 নাম : লক্ষেশ্বৰ ঠাকুৰীয়া পিতাৰ নাম : তবুন ঠাকুৰীয়া ঘৰ নং : 109 বয়স : 42 লিঙ্গ : পুৰুষ | MRF1479147 ফটো উপলব্ধ |
| # 547 নাম : বানু কৈবৰ্ত্ত স্বামীৰ নাম : লক্ষেশ্বৰ ঠাকুৰীয়া ঘৰ নং : 109 বয়স : 33 লিঙ্গ : মহিলা | MRF0255018 ফটো উপলব্ধ | 548 নাম : বিজয় কলিতা পিতাৰ নাম : পপৰা কলিতা ঘৰ নং : 108 বয়স : 61 লিঙ্গ : পুৰুষ | MRF1479158 ফটো উপলব্ধ | 549 নাম : উত্তম কলিতা পিতাৰ নাম : গাঙাৰাম কলিতা ঘৰ নং : 108 বয়স : 50 লিঙ্গ : পুৰুষ | MRF1479170 ফটো উপলব্ধ |
| 550 নাম : বেণু কলিতা স্বামীৰ নাম : বিজয় কলিতা ঘৰ নং : 108 বয়স : 48 লিঙ্গ : মহিলা | MRF1479169 ফটো উপলব্ধ | 551 নাম : জেউতী দাস স্বামীৰ নাম : পবিত্ৰ কলিতা ঘৰ নং : 108 বয়স : 45 লিঙ্গ : মহিলা | OZI0059154 ফটো উপলব্ধ | # 552 নাম : পবিত্ৰ কলিতা পিতাৰ নাম : গঙ্গাধৰ কলিতা ঘৰ নং : 108 বয়স : 43 লিঙ্গ : পুৰুষ | MRF1479181 ফটো উপলব্ধ |
| 553 নাম : বুমি কলিতা স্বামীৰ নাম : উত্তম কলিতা ঘৰ নং : 108 বয়স : 40 লিঙ্গ : মহিলা | MRF0229211 ফটো উপলব্ধ | 554 নাম : চন্দন কলিতা পিতাৰ নাম : বিজয় কলিতা ঘৰ নং : 108 বয়স : 32 লিঙ্গ : পুৰুষ | MRF1484000 ফটো উপলব্ধ | 555 নাম : শ্বেৱালী কলিতা স্বামীৰ নাম : চন্দন কলিতা ঘৰ নং : 108 বয়স : 31 লিঙ্গ : মহিলা | MRF1484102 ফটো উপলব্ধ |
| 556 নাম : চাৰুবালা কলিতা স্বামীৰ নাম : পুৰকা কলিতা ঘৰ নং : 108 বয়স : 84 লিঙ্গ : মহিলা | MRF1479216 ফটো উপলব্ধ | 557 নাম : আদিত্য কলিতা মাতৃৰ নাম : পুৰফা কলিতা ঘৰ নং : 108 বয়স : 50 লিঙ্গ : পুৰুষ | MRF1479192 ফটো উপলব্ধ | 558 নাম : সবিতা কলিতা স্বামীৰ নাম : আদিত্য কলিতা ঘৰ নং : 108 বয়স : 43 লিঙ্গ : মহিলা | MRF1479205 ফটো উপলব্ধ |
| 559 নাম : অসীম কলিতা পিতাৰ নাম : আদিত্য কলিতা ঘৰ নং : 108 বয়স : 26 লিঙ্গ : পুৰুষ | MRF0256388 ফটো উপলব্ধ | R 560 নাম : অনামিকা কলিতা পিতাৰ নাম : আদিত্য কলিতা ঘৰ নং : 108 বয়স : 25 লিঙ্গ : মহিলা | MRF1171263 ফটো উপলব্ধ | 561 নাম : সনমণি কলিতা পিতাৰ নাম : আদিত্য কলিতা ঘৰ নং : 108 বয়স : 24 লিঙ্গ : মহিলা | MRF1154020 ফটো উপলব্ধ |
| E 562 নাম : বজনী কলিতা পিতাৰ নাম : বিৰো ৰাম কলিতা ঘৰ নং : 110 বয়স : 79 লিঙ্গ : পুৰুষ | MRF1479227 ফটো উপলব্ধ | 563 নাম : সত্ৰয় কলিতা পিতাৰ নাম : বজনী কলিতা ঘৰ নং : 110 বয়স : 48 লিঙ্গ : পুৰুষ | MRF1479249 ফটো উপলব্ধ | 564 নাম : জয়ন্ত কলিতা পিতাৰ নাম : বজনী কলিতা ঘৰ নং : 110 বয়স : 42 লিঙ্গ : পুৰুষ | MRF1479250 ফটো উপলব্ধ |
| 565 নাম : ৰূপহী কলিতা পিতাৰ নাম : ৰজনী কলিতা ঘৰ নং : 110 বয়স : 41 লিঙ্গ : মহিলা | MRF1479261 ফটো উপলব্ধ | 566 নাম : পম্পী কলিতা স্বামীৰ নাম : শত্ৰয় কলিতা ঘৰ নং : 110 বয়স : 37 লিঙ্গ : মহিলা | MRF1632264 ফটো উপলব্ধ | 567 নাম : চন্দনা দাস স্বামীৰ নাম : জয়ন্ত কলিতা ঘৰ নং : 110 বয়স : 31 লিঙ্গ : মহিলা | MRF0256735 ফটো উপলব্ধ |
| 568 নাম : ভাগেশ্বৰ কৈবৰ্ত্ত পিতাৰ নাম : বেনুৰাম কৈবৰ্ত্ত ঘৰ নং : 111 বয়স : 74 লিঙ্গ : পুৰুষ | MRF1479272 ফটো উপলব্ধ | 569 নাম : ভাৰতী কৈবৰ্ত্ত স্বামীৰ নাম : ভোগেশ্বৰ কৈবৰ্ত্ত ঘৰ নং : 111 বয়স : 69 লিঙ্গ : মহিলা | MRF1479283 ফটো উপলব্ধ | E 570 নাম : প্ৰমোদ কৈবৰ্ত্ত পিতাৰ নাম : বেনুৰাম কৈবৰ্ত্ত ঘৰ নং : 111 বয়স : 66 লিঙ্গ : পুৰুষ | MRF1479341 ফটো উপলব্ধ |



| | | | | | |
|---|--------------------------|--|--------------------------|--|--------------------------|
| 571 নাম : প্রমীলা কৈবৰ্ত স্বামীৰ নাম: প্রমোদ কৈবৰ্ত ঘৰ নং : ১১১ বয়স : 64 লিঙ্গ : মহিলা | MRF1479352 ফটো উপলব্ধ | 572 নাম : দিপেন দাস পিতাৰ নাম: ভোগেশ্বৰ কৈবৰ্ত ঘৰ নং : 111 বয়স : 46 লিঙ্গ : পুৰুষ | MRF1479294 ফটো উপলব্ধ | 573 নাম : দিলীপ কৈবৰ্ত পিতাৰ নাম: ভোগেশ্বৰ কৈবৰ্ত ঘৰ নং : ১১১ বয়স : 42 লিঙ্গ : পুৰুষ | MRF1479318 ফটো উপলব্ধ |
| 574 নাম : নকল কৈবৰ্ত পিতাৰ নাম: ভোগেশ্বৰ কৈবৰ্ত ঘৰ নং : ১১১ বয়স : 41 লিঙ্গ : পুৰুষ | MRF1479329 ফটো উপলব্ধ | 575 নাম : মিনাকী দাস স্বামীৰ নাম: দিপেন দাস ঘৰ নং : 111 বয়স : 41 লিঙ্গ : মহিলা | MRF1479307 ফটো উপলব্ধ | 576 নাম : প্রনীতা দাস পিতাৰ নাম: প্রমোদ কৈবৰ্ত ঘৰ নং : ১১১ বয়স : 33 লিঙ্গ : মহিলা | MRF2439396 ফটো উপলব্ধ |
| 577 নাম : বাসন্তী কৈবৰ্ত স্বামীৰ নাম: দিলীপ কৈবৰ্ত ঘৰ নং : ১১১ বয়স : 32 লিঙ্গ : মহিলা | MRF2439409 ফটো উপলব্ধ | 578 নাম : অৰূপ হাজৰিকা পিতাৰ নাম: প্রমোদ কৈবৰ্ত ঘৰ নং : ১১১ বয়স : 30 লিঙ্গ : পুৰুষ | MRF2439603 ফটো উপলব্ধ | E 579 নাম : শান্তনু হাজৰিকা পিতাৰ নাম: প্রমোদ কৈবৰ্ত ঘৰ নং : ১১১ বয়স : 30 লিঙ্গ : পুৰুষ | MRF2439625 ফটো উপলব্ধ |
| 580 নাম : সঞ্জিতা হাজৰিকা স্বামীৰ নাম: শান্তনু হাজৰিকা ঘৰ নং : 111 বয়স : 27 লিঙ্গ : মহিলা | MRF0434100 ফটো উপলব্ধ | 581 নাম : নৱনিতা হাজৰিকা পিতাৰ নাম: দিপেন দাস ঘৰ নং : 111 বয়স : 25 লিঙ্গ : মহিলা | MRF0644062 ফটো উপলব্ধ | 582 নাম : লক্ষী কান্ত কৈবৰ্ত পিতাৰ নাম: বেনুৰাম কৈবৰ্ত ঘৰ নং : ১১১খ বয়স : 72 লিঙ্গ : পুৰুষ | MRF1479363 ফটো উপলব্ধ |
| 583 নাম : পাৰ্বতী কৈবৰ্ত স্বামীৰ নাম: লক্ষী কান্ত কৈবৰ্ত ঘৰ নং : ১১১খ বয়স : 68 লিঙ্গ : মহিলা | MRF1479374 ফটো উপলব্ধ | 584 নাম : সহদেব কৈবৰ্ত পিতাৰ নাম: লক্ষী কান্ত কৈবৰ্ত ঘৰ নং : ১১১খ বয়স : 42 লিঙ্গ : পুৰুষ | MRF1479385 ফটো উপলব্ধ | 585 নাম : জয়দেব কৈবৰ্ত পিতাৰ নাম: লক্ষী নাৰায়ণ কৈবৰ্ত ঘৰ নং : ১১১খ বয়স : 37 লিঙ্গ : পুৰুষ | MRF1479396 ফটো উপলব্ধ |
| #2 586 নাম : শ্ৰেণী কৈবৰ্ত স্বামীৰ নাম: সহদেব কৈবৰ্ত ঘৰ নং : ১১১খ বয়স : 33 লিঙ্গ : মহিলা | MRF1479409 ফটো উপলব্ধ | S2 587 নাম : সন্ধ্যাৰানী কৈবৰ্ত পিতাৰ নাম: লক্ষী কান্ত কৈবৰ্ত ঘৰ নং : ১১১খ বয়স : 30 লিঙ্গ : মহিলা | MRF2439669 ফটো উপলব্ধ | 588 নাম : অনীমা কৈবৰ্ত স্বামীৰ নাম: মানিক কৈবৰ্ত ঘৰ নং : ১১১ বয়স : 54 লিঙ্গ : মহিলা | MRF1479421 ফটো উপলব্ধ |
| 589 নাম : অলকা কৈবৰ্ত পিতাৰ নাম: মানিক কৈবৰ্ত ঘৰ নং : 112 বয়স : 30 লিঙ্গ : মহিলা | MRF0465955 ফটো উপলব্ধ | 590 নাম : চম্পক কৈবৰ্ত পিতাৰ নাম: মানিক কৈবৰ্ত ঘৰ নং : 112 বয়স : 29 লিঙ্গ : পুৰুষ | MRF0484147 ফটো উপলব্ধ | 591 নাম : অভেশ্বৰ কৈবৰ্ত পিতাৰ নাম: বামেশ্বৰ কৈবৰ্ত ঘৰ নং : ১১৩ বয়স : 59 লিঙ্গ : পুৰুষ | MRF1479443 ফটো উপলব্ধ |
| 592 নাম : যমুনা কৈবৰ্ত স্বামীৰ নাম: অভেশ্বৰ কৈবৰ্ত ঘৰ নং : ১১৩ বয়স : 54 লিঙ্গ : মহিলা | MRF1479454 ফটো উপলব্ধ | 593 নাম : মঞ্জয় কৈবৰ্ত পিতাৰ নাম: অভেশ্বৰ কৈবৰ্ত ঘৰ নং : ১১৩ বয়স : 35 লিঙ্গ : পুৰুষ | MRF0231662 ফটো উপলব্ধ | 594 নাম : অকন কৈবৰ্ত পিতাৰ নাম: অভেশ্বৰ কৈবৰ্ত ঘৰ নং : ১১৩ বয়স : 29 লিঙ্গ : পুৰুষ | MRF1483814 ফটো উপলব্ধ |
| 595 নাম : ভূৱনেশ্বৰ কৈবৰ্ত পিতাৰ নাম: বামেশ্বৰ কৈবৰ্ত ঘৰ নং : ১১৪ বয়স : 56 লিঙ্গ : পুৰুষ | MRF1479465 ফটো উপলব্ধ | 596 নাম : মালতী কৈবৰ্ত স্বামীৰ নাম: ধ্ৰুৱকুমাৰ কৈবৰ্ত ঘৰ নং : ১১৫ বয়স : 50 লিঙ্গ : মহিলা | MRF1479487 ফটো উপলব্ধ | R 597 নাম : পূজা বড়ো স্বামীৰ নাম: জলানন্দ বড়ো ঘৰ নং : 115 বয়স : 26 লিঙ্গ : মহিলা | MRF0265538 ফটো উপলব্ধ |
| 598 নাম : সঞ্জয় কৈবৰ্ত মাতৃৰ নাম: মালতী কৈবৰ্ত ঘৰ নং : 115 বয়স : 26 লিঙ্গ : পুৰুষ | MRF2483402 ফটো উপলব্ধ | 599 নাম : প্ৰিয়া কৈবৰ্ত স্বামীৰ নাম: বন্তিৰাম কৈবৰ্ত ঘৰ নং : ১১৬ বয়স : 69 লিঙ্গ : মহিলা | MRF1479498 ফটো উপলব্ধ | 600 নাম : কমল কৈবৰ্ত পিতাৰ নাম: বন্তিৰাম কৈবৰ্ত ঘৰ নং : ১১৬ বয়স : 44 লিঙ্গ : পুৰুষ | MRF1479523 ফটো উপলব্ধ |



| | | |
|---|--|---|
| <p>R 601 MRF1479501</p> <p>নাম : দীপক কৈবৰ্ত্ত পিতাৰ নাম: বসন্তৰাম কৈবৰ্ত্ত ঘৰ নং : ১১৬ বয়স : ৪৩ লিঙ্গ : পুৰুষ</p> <p>ফটো উপলব্ধ</p> | <p>602 MRF1479512</p> <p>নাম : বাবুল কৈবৰ্ত্ত পিতাৰ নাম: বসন্তৰাম কৈবৰ্ত্ত ঘৰ নং : ১১৬ বয়স : 41 লিঙ্গ : পুৰুষ</p> <p>ফটো উপলব্ধ</p> | <p>603 MRF1479534</p> <p>নাম : বীনা কৈবৰ্ত্ত স্বামীৰ নাম: কমল কৈবৰ্ত্ত ঘৰ নং : ১১৬ বয়স : 38 লিঙ্গ : মহিলা</p> <p>ফটো উপলব্ধ</p> |
| <p>604 MRF1484124</p> <p>নাম : বৃদ্ধ কৈবৰ্ত্ত পিতাৰ নাম: বসন্তৰাম কৈবৰ্ত্ত ঘৰ নং : ১১৬ বয়স : 34 লিঙ্গ : পুৰুষ</p> <p>ফটো উপলব্ধ</p> | <p>605 MRF1484135</p> <p>নাম : নমিতা কৈবৰ্ত্ত স্বামীৰ নাম: বাবুল কৈবৰ্ত্ত ঘৰ নং : ১১৬ বয়স : 31 লিঙ্গ : মহিলা</p> <p>ফটো উপলব্ধ</p> | <p>606 OZI0054072</p> <p>নাম : গীতাজুলী দাস স্বামীৰ নাম: বৃদ্ধ ঘৰ নং : 116 বয়স : 30 লিঙ্গ : মহিলা</p> <p>ফটো উপলব্ধ</p> |
| <p>607 MRF1479545</p> <p>নাম : প্ৰিয়নাথ কৈবৰ্ত্ত পিতাৰ নাম: বাচিৰাম কৈবৰ্ত্ত ঘৰ নং : ১১৭ বয়স : 66 লিঙ্গ : পুৰুষ</p> <p>ফটো উপলব্ধ</p> | <p>608 MRF1479566</p> <p>নাম : চিৰতী বালা কৈবৰ্ত্ত স্বামীৰ নাম: প্ৰিয়নাথ কৈবৰ্ত্ত ঘৰ নং : ১১৭ বয়স : 59 লিঙ্গ : মহিলা</p> <p>ফটো উপলব্ধ</p> | <p>609 MRF1479567</p> <p>নাম : জয়ামতী কৈবৰ্ত্ত স্বামীৰ নাম: প্ৰিয়নাথ কৈবৰ্ত্ত ঘৰ নং : ১১৭ বয়স : 57 লিঙ্গ : মহিলা</p> <p>ফটো উপলব্ধ</p> |
| <p>610 MRF1479589</p> <p>নাম : লক্ষ্ম কৈবৰ্ত্ত পিতাৰ নাম: শান্তিৰাম কৈবৰ্ত্ত ঘৰ নং : ১১৮ বয়স : 43 লিঙ্গ : পুৰুষ</p> <p>ফটো উপলব্ধ</p> | <p>611 MRF1408509</p> <p>নাম : মইনা বাভা হাজৰিকা স্বামীৰ নাম: সঞ্জীৱ হাজৰিকা ঘৰ নং : ১১৮ বয়স : 27 লিঙ্গ : মহিলা</p> <p>ফটো উপলব্ধ</p> | <p>612 MRF0259986</p> <p>নাম : সঞ্জীৱ হাজৰিকা পিতাৰ নাম: শঙ্কৰ হাজৰিকা ঘৰ নং : ১১৮ ক বয়স : 28 লিঙ্গ : মহিলা</p> <p>ফটো উপলব্ধ</p> |
| <p>613 MRF1479603</p> <p>নাম : শঙ্কৰ কৈবৰ্ত্ত পিতাৰ নাম: শান্তিৰাম কৈবৰ্ত্ত ঘৰ নং : ১১৮ ক বয়স : 50 লিঙ্গ : পুৰুষ</p> <p>ফটো উপলব্ধ</p> | <p>614 MRF1479614</p> <p>নাম : নোমলী কৈবৰ্ত্ত স্বামীৰ নাম: শঙ্কৰ কৈবৰ্ত্ত ঘৰ নং : ১১৮ ক বয়স : 41 লিঙ্গ : মহিলা</p> <p>ফটো উপলব্ধ</p> | <p>615 MRF1479669</p> <p>নাম : বাসন্তী কৈবৰ্ত্ত স্বামীৰ নাম: দণ্ডিৰাম কৈবৰ্ত্ত ঘৰ নং : ১১৯ বয়স : 79 লিঙ্গ : মহিলা</p> <p>ফটো উপলব্ধ</p> |
| <p>616 MRF1479625</p> <p>নাম : বিমল কৈবৰ্ত্ত পিতাৰ নাম: দণ্ডিৰাম কৈবৰ্ত্ত ঘৰ নং : ১১৯ বয়স : 59 লিঙ্গ : পুৰুষ</p> <p>ফটো উপলব্ধ</p> | <p>617 MRF1479647</p> <p>নাম : সোনাৰাম কৈবৰ্ত্ত পিতাৰ নাম: দণ্ডিৰাম কৈবৰ্ত্ত ঘৰ নং : ১১৯ বয়স : 44 লিঙ্গ : পুৰুষ</p> <p>ফটো উপলব্ধ</p> | <p>618 MRF1479636</p> <p>নাম : ছবিতা কৈবৰ্ত্ত স্বামীৰ নাম: বিমল কৈবৰ্ত্ত ঘৰ নং : ১১৯ বয়স : 40 লিঙ্গ : মহিলা</p> <p>ফটো উপলব্ধ</p> |
| <p>619 MRF1484022</p> <p>নাম : বিজু কৈবৰ্ত্ত স্বামীৰ নাম: সোনাৰাম কৈবৰ্ত্ত ঘৰ নং : ১১৯ বয়স : 33 লিঙ্গ : মহিলা</p> <p>ফটো উপলব্ধ</p> | <p>620 MRF1740224</p> <p>নাম : ভানুমতী কৈবৰ্ত্ত পিতাৰ নাম: বিমল কৈবৰ্ত্ত ঘৰ নং : 119 বয়স : 23 লিঙ্গ : মহিলা</p> <p>ফটো উপলব্ধ</p> | <p>621 OZI0088393</p> <p>নাম : মনালিচা কৈবৰ্ত্ত পিতাৰ নাম: বিমল কৈবৰ্ত্ত ঘৰ নং : 119 বয়স : 19 লিঙ্গ : মহিলা</p> <p>ফটো উপলব্ধ</p> |
| <p>622 MRF1479670</p> <p>নাম : ৰঞ্জিত কৈবৰ্ত্ত পিতাৰ নাম: চানিক কৈবৰ্ত্ত ঘৰ নং : ১২০ বয়স : 58 লিঙ্গ : পুৰুষ</p> <p>ফটো উপলব্ধ</p> | <p>623 MRF1553558</p> <p>নাম : সৰ্ণা কৈবৰ্ত্ত স্বামীৰ নাম: ৰঞ্জিত কৈবৰ্ত্ত ঘৰ নং : 120 বয়স : 50 লিঙ্গ : মহিলা</p> <p>ফটো উপলব্ধ</p> | <p>624 MRF0261248</p> <p>নাম : ৰমেশ কৈবৰ্ত্ত পিতাৰ নাম: ৰঞ্জিত কৈবৰ্ত্ত ঘৰ নং : ১২০ বয়স : 31 লিঙ্গ : পুৰুষ</p> <p>ফটো উপলব্ধ</p> |
| <p>625 MRF1762756</p> <p>নাম : মানৱ কৈবৰ্ত্ত পিতাৰ নাম: গুৰেশ্বৰ কৈবৰ্ত্ত ঘৰ নং : 120 বয়স : 31 লিঙ্গ : পুৰুষ</p> <p>ফটো উপলব্ধ</p> | <p>626 MRF1483892</p> <p>নাম : ৰাজু কৈবৰ্ত্ত পিতাৰ নাম: ৰঞ্জিত কৈবৰ্ত্ত ঘৰ নং : ১২০ বয়স : 30 লিঙ্গ : পুৰুষ</p> <p>ফটো উপলব্ধ</p> | <p>627 OZI0127548</p> <p>নাম : কবিতা কৈবৰ্ত্ত স্বামীৰ নাম: ৰমেশ কৈবৰ্ত্ত ঘৰ নং : 120 বয়স : 30 লিঙ্গ : মহিলা</p> <p>ফটো উপলব্ধ</p> |
| <p>628 MRF0647990</p> <p>নাম : কল্যাণী কৈবৰ্ত্ত স্বামীৰ নাম: প্ৰসন্ন কৈবৰ্ত্ত ঘৰ নং : 120 বয়স : 28 লিঙ্গ : মহিলা</p> <p>ফটো উপলব্ধ</p> | <p>629 MRF0627059</p> <p>নাম : বন্দনা কৈবৰ্ত্ত স্বামীৰ নাম: ৰাজু কৈবৰ্ত্ত ঘৰ নং : 120 বয়স : 27 লিঙ্গ : মহিলা</p> <p>ফটো উপলব্ধ</p> | <p>630 MRF0261388</p> <p>নাম : প্ৰসন্ন কৈবৰ্ত্ত পিতাৰ নাম: ৰঞ্জিত কৈবৰ্ত্ত ঘৰ নং : ১২০ বয়স : 27 লিঙ্গ : পুৰুষ</p> <p>ফটো উপলব্ধ</p> |



| | | | | | |
|--|--------------------------|---|--------------------------|---|--------------------------|
| 631 নাম : বিজ কৈৱৰ্ত্ত পিতাৰ নাম: ৰাজ্জিত কৈৱৰ্ত্ত ঘৰ নং : ১২০ বয়স : 26 লিঙ্গ : পুৰুষ | MRF0230680 ফটো উপলব্ধ | 632 নাম : ৰাতুল কৈৱৰ্ত্ত পিতাৰ নাম: শুকেশ্বৰ কৈৱৰ্ত্ত ঘৰ নং : 120 বয়স : 22 লিঙ্গ : পুৰুষ | MRF2496206 ফটো উপলব্ধ | 633 নাম : জগল কৈৱৰ্ত্ত পিতাৰ নাম: বিমল কৈৱৰ্ত্ত ঘৰ নং : 120 বয়স : 21 লিঙ্গ : পুৰুষ | MRF2483378 ফটো উপলব্ধ |
| 634 নাম : শুকেশ্বৰ কৈৱৰ্ত্ত পিতাৰ নাম: চানিক কৈৱৰ্ত্ত ঘৰ নং : ১২০ক বয়স : 54 লিঙ্গ : পুৰুষ | MRF1479681 ফটো উপলব্ধ | 635 নাম : ৰূপালী কৈৱৰ্ত্ত স্বামীৰ নাম: শুকেশ্বৰ কৈৱৰ্ত্ত ঘৰ নং : ১২০ক বয়স : 52 লিঙ্গ : মহিলা | MRF1479692 ফটো উপলব্ধ | 636 নাম : নৰেন চন্দ্ৰ ঠাকুৰীয়া পিতাৰ নাম: হাগোৰাম ঠাকুৰীয়া ঘৰ নং : ১২১ বয়স : 64 লিঙ্গ : পুৰুষ | MRF1479705 ফটো উপলব্ধ |
| 637 নাম : বীনা ঠাকুৰীয়া স্বামীৰ নাম: নৰেন ঠাকুৰীয়া ঘৰ নং : ১২১ বয়স : 49 লিঙ্গ : মহিলা | MRF1479716 ফটো উপলব্ধ | 638 নাম : গৰিমা ঠাকুৰীয়া পিতাৰ নাম: নৰেন ঠাকুৰীয়া ঘৰ নং : ১২১ বয়স : 32 লিঙ্গ : মহিলা | MRF2439454 ফটো উপলব্ধ | 639 নাম : নমিতা ঠাকুৰীয়া পিতাৰ নাম: নৰেন চন্দ্ৰ ঠাকুৰীয়া ঘৰ নং : ১২১ বয়স : 29 লিঙ্গ : মহিলা | MRF0231332 ফটো উপলব্ধ |
| 640 নাম : সয়াস্তী ঠাকুৰীয়া স্বামীৰ নাম: অৰুণ ঠাকুৰীয়া ঘৰ নং : ১২২ বয়স : 74 লিঙ্গ : মহিলা | MRF1479738 ফটো উপলব্ধ | 641 নাম : কুমুদ ঠাকুৰীয়া পিতাৰ নাম: অৰুণ ঠাকুৰীয়া ঘৰ নং : ১২২ বয়স : 49 লিঙ্গ : পুৰুষ | MRF1479749 ফটো উপলব্ধ | 642 নাম : অৰ্জুন ঠাকুৰীয়া কৈৱৰ্ত্ত পিতাৰ নাম: অৰুণ ঠাকুৰীয়া ঘৰ নং : ১২২ বয়স : 47 লিঙ্গ : পুৰুষ | MRF1479761 ফটো উপলব্ধ |
| 643 নাম : বন্দনা ঠাকুৰীয়া স্বামীৰ নাম: কুমুদ ঠাকুৰীয়া ঘৰ নং : ১২২ বয়স : 44 লিঙ্গ : মহিলা | MRF1479750 ফটো উপলব্ধ | 644 নাম : সোনমণি ঠাকুৰীয়া পিতাৰ নাম: কুমুদ ঠাকুৰীয়া ঘৰ নং : 122 বয়স : 31 লিঙ্গ : মহিলা | MRF0436667 ফটো উপলব্ধ | 645 নাম : বীৰেহী ঠাকুৰীয়া স্বামীৰ নাম: হৰেন ঠাকুৰীয়া ঘৰ নং : ১২৩ বয়স : 54 লিঙ্গ : মহিলা | MRF1479794 ফটো উপলব্ধ |
| 646 নাম : পবিত্ৰ ঠাকুৰীয়া পিতাৰ নাম: হৰেন ঠাকুৰীয়া ঘৰ নং : ১২৩ বয়স : 46 লিঙ্গ : পুৰুষ | MRF1479807 ফটো উপলব্ধ | 647 নাম : আৰতি ঠাকুৰীয়া স্বামীৰ নাম: পবিত্ৰ ঠাকুৰীয়া ঘৰ নং : ১২৩ বয়স : 41 লিঙ্গ : মহিলা | MRF1479818 ফটো উপলব্ধ | 648 নাম : মৃদলা ঠাকুৰীয়া স্বামীৰ নাম: নিৰঞ্জন ঠাকুৰীয়া ঘৰ নং : ১২৩ বয়স : 39 লিঙ্গ : মহিলা | MRF1479841 ফটো উপলব্ধ |
| 649 নাম : মুকুট ঠাকুৰীয়া পিতাৰ নাম: হৰেন ঠাকুৰীয়া ঘৰ নং : ১২৩ বয়স : 37 লিঙ্গ : পুৰুষ | MRF1479863 ফটো উপলব্ধ | 650 নাম : নিৰঞ্জন ঠাকুৰীয়া পিতাৰ নাম: হৰেন ঠাকুৰীয়া ঘৰ নং : ১২৩ বয়স : 37 লিঙ্গ : পুৰুষ | MRF1479830 ফটো উপলব্ধ | 651 নাম : সোনমণি ঠাকুৰীয়া স্বামীৰ নাম: মুকুট ঠাকুৰীয়া ঘৰ নং : 123 বয়স : 33 লিঙ্গ : মহিলা | MRF0519546 ফটো উপলব্ধ |
| 652 নাম : লিটিল ঠাকুৰীয়া পিতাৰ নাম: পবিত্ৰ ঠাকুৰীয়া ঘৰ নং : 123 বয়স : 23 লিঙ্গ : পুৰুষ | MRF1592286 ফটো উপলব্ধ | 653 নাম : সোনমণি ঠাকুৰীয়া পিতাৰ নাম: নিৰঞ্জন ঠাকুৰীয়া ঘৰ নং : 123 বয়স : 22 লিঙ্গ : পুৰুষ | MRF2483188 ফটো উপলব্ধ | 654 নাম : মৌচম ঠাকুৰীয়া পিতাৰ নাম: পবিত্ৰ ঠাকুৰীয়া ঘৰ নং : 123 বয়স : 19 লিঙ্গ : পুৰুষ | OZI0081992 ফটো উপলব্ধ |
| 655 নাম : নৰেশ্বৰ বড়ো পিতাৰ নাম: সেহোৰাম বড়ো ঘৰ নং : ১২৪ বয়স : 54 লিঙ্গ : পুৰুষ | MRF1479874 ফটো উপলব্ধ | 656 নাম : কান্তা ৰানী বড়ো স্বামীৰ নাম: নৰেশ্বৰ বড়ো ঘৰ নং : ১২৪ বয়স : 51 লিঙ্গ : মহিলা | MRF1479885 ফটো উপলব্ধ | 657 নাম : জ্যোতিপ্ৰকাশ বড়ো পিতাৰ নাম: নৰেশ্বৰ বড়ো ঘৰ নং : ১২৪ বয়স : 26 লিঙ্গ : পুৰুষ | MRF0263376 ফটো উপলব্ধ |
| 658 নাম : ভাস্কৰজ্যোতি বড়ো পিতাৰ নাম: নৰেশ্বৰ বড়ো ঘৰ নং : 124 বয়স : 26 লিঙ্গ : পুৰুষ | MRF0457952 ফটো উপলব্ধ | 659 নাম : সেউতী বড়ো স্বামীৰ নাম: গোপী বড়ো ঘৰ নং : ১২৫ বয়স : 39 লিঙ্গ : মহিলা | MRF1479921 ফটো উপলব্ধ | 660 নাম : ভাগ্যশ্ৰী বড়ো পিতাৰ নাম: সত্য বড়ো ঘৰ নং : 125 বয়স : 25 লিঙ্গ : মহিলা | MRF0574558 ফটো উপলব্ধ |



| | | |
|--|--|---|
| <p>R 661 MRF0263699</p> <p>নাম : সুমিত্ৰা বড়ো পিতাৰ নাম : সত্যী বড়ো ঘৰ নং : ১২৫ক বয়স : ২৭ লিঙ্গ : মহিলা</p> <p>ফটো উপলব্ধ</p> | <p>662 MRF1479943</p> <p>নাম : বিনা বড়ো স্বামীৰ নাম : সত্যনাথ বড়ো ঘৰ নং : ১২৫ক বয়স : ৫১ লিঙ্গ : মহিলা</p> <p>ফটো উপলব্ধ</p> | <p>R 663 MRF2439374</p> <p>নাম : মনমী বড়ো পিতাৰ নাম : সত্যী বড়ো ঘৰ নং : ১২৫ক বয়স : ৩৭ লিঙ্গ : মহিলা</p> <p>ফটো উপলব্ধ</p> |
| <p>664 MRF1479954</p> <p>নাম : হেমকান্ত বড়ো পিতাৰ নাম : পচৰাম বড়ো ঘৰ নং : ১২৬ বয়স : ৫৯ লিঙ্গ : পুৰুষ</p> <p>ফটো উপলব্ধ</p> | <p>665 MRF1479965</p> <p>নাম : নমেশ্বৰী বড়ো স্বামীৰ নাম : হেমকান্ত বড়ো ঘৰ নং : ১২৬ বয়স : ৪৯ লিঙ্গ : মহিলা</p> <p>ফটো উপলব্ধ</p> | <p>666 MRF1464403</p> <p>নাম : বৰ্ণালী বড়ো স্বামীৰ নাম : নয়ন বড়ো ঘৰ নং : ১২৬ বয়স : ৩১ লিঙ্গ : মহিলা</p> <p>ফটো উপলব্ধ</p> |
| <p>667 MRF2439614</p> <p>নাম : নয়ন বড়ো পিতাৰ নাম : হেমকান্ত বড়ো ঘৰ নং : ১২৬ বয়স : ৩০ লিঙ্গ : পুৰুষ</p> <p>ফটো উপলব্ধ</p> | <p>668 MRF1479976</p> <p>নাম : বিষ্ণু প্ৰসাদ বড়ো পিতাৰ নাম : কিৰণ বড়ো ঘৰ নং : ১২৭ বয়স : ৫৪ লিঙ্গ : পুৰুষ</p> <p>ফটো উপলব্ধ</p> | <p>669 MRF1479987</p> <p>নাম : বঞ্জু বাল্লা বড়ো স্বামীৰ নাম : বিষ্ণু প্ৰচাদ বড়ো ঘৰ নং : ১২৭ বয়স : ৪৯ লিঙ্গ : মহিলা</p> <p>ফটো উপলব্ধ</p> |
| <p>670 MRF1479998</p> <p>নাম : লাবন্য বড়ো পিতাৰ নাম : কিৰণ বড়ো ঘৰ নং : ১২৭ বয়স : ৪৮ লিঙ্গ : মহিলা</p> <p>ফটো উপলব্ধ</p> | <p>671 MRF1480008</p> <p>নাম : নগেন চন্দ্ৰ বড়ো পিতাৰ নাম : কিৰণ বড়ো ঘৰ নং : ১২৭ বয়স : ৪৪ লিঙ্গ : পুৰুষ</p> <p>ফটো উপলব্ধ</p> | <p>672 MRF2439534</p> <p>নাম : মুন বড়ো পিতাৰ নাম : বিষ্ণু প্ৰচাদ বড়ো ঘৰ নং : ১২৭ বয়স : ২৯ লিঙ্গ : পুৰুষ</p> <p>ফটো উপলব্ধ</p> |
| <p>673 OZI0031294</p> <p>নাম : তুষা বড়ো পিতাৰ নাম : নগেন বড়ো ঘৰ নং : ১২৭ বয়স : ২০ লিঙ্গ : মহিলা</p> <p>ফটো উপলব্ধ</p> | <p>674 MRF1480031</p> <p>নাম : মহেশ্বৰ বড়ো পিতাৰ নাম : নাৰিয়া বাম বড়ো ঘৰ নং : ১২৮ বয়স : ৭৪ লিঙ্গ : পুৰুষ</p> <p>ফটো উপলব্ধ</p> | <p>675 MRF1480042</p> <p>নাম : কনোবালা বড়ো স্বামীৰ নাম : মহেশ্বৰ বড়ো ঘৰ নং : ১২৮ বয়স : ৬৭ লিঙ্গ : মহিলা</p> <p>ফটো উপলব্ধ</p> |
| <p>676 MRF1480053</p> <p>নাম : তুলসী বড়ো পিতাৰ নাম : মহেশ্বৰ বড়ো ঘৰ নং : ১২৮ বয়স : ৪৭ লিঙ্গ : পুৰুষ</p> <p>ফটো উপলব্ধ</p> | <p>677 MRF1480064</p> <p>নাম : বতন বড়ো পিতাৰ নাম : মহেশ্বৰ বড়ো ঘৰ নং : ১২৮ বয়স : ৪৫ লিঙ্গ : পুৰুষ</p> <p>ফটো উপলব্ধ</p> | <p>678 MRF1480075</p> <p>নাম : অনিমা বড়ো স্বামীৰ নাম : বতন বড়ো ঘৰ নং : ১২৮ বয়স : ৪৩ লিঙ্গ : মহিলা</p> <p>ফটো উপলব্ধ</p> |
| <p>679 MRF1480086</p> <p>নাম : নমীতা বড়ো পিতাৰ নাম : মহেশ্বৰ বড়ো ঘৰ নং : ১২৮ বয়স : ৪২ লিঙ্গ : মহিলা</p> <p>ফটো উপলব্ধ</p> | <p>680 OZI0077586</p> <p>নাম : ধৰণী বড়ো পিতাৰ নাম : বতন বড়ো ঘৰ নং : ১২৮ বয়স : ২০ লিঙ্গ : পুৰুষ</p> <p>ফটো উপলব্ধ</p> | <p>681 MRF1480097</p> <p>নাম : কমলা বড়ো পিতাৰ নাম : ভলী বাম বড়ো ঘৰ নং : ১২৯ বয়স : ৬০ লিঙ্গ : পুৰুষ</p> <p>ফটো উপলব্ধ</p> |
| <p>682 MRF1480100</p> <p>নাম : প্ৰমিলা বড়ো স্বামীৰ নাম : কমলা বড়ো ঘৰ নং : ১২৯ বয়স : ৫৩ লিঙ্গ : মহিলা</p> <p>ফটো উপলব্ধ</p> | <p>683 MRF1480111</p> <p>নাম : মন্ট বড়ো পিতাৰ নাম : কমলা বড়ো ঘৰ নং : ১২৯ বয়স : ৪১ লিঙ্গ : পুৰুষ</p> <p>ফটো উপলব্ধ</p> | <p>684 MRF1480122</p> <p>নাম : কনিকা বড়ো স্বামীৰ নাম : মন্ট বড়ো ঘৰ নং : ১২৯ বয়স : ৩৯ লিঙ্গ : মহিলা</p> <p>ফটো উপলব্ধ</p> |
| <p>685 MRF1483745</p> <p>নাম : বিশ্বজিত বড়ো পিতাৰ নাম : বিনয় বড়ো ঘৰ নং : ১২৯ বয়স : ৩৩ লিঙ্গ : পুৰুষ</p> <p>ফটো উপলব্ধ</p> | <p>686 MRF1678721</p> <p>নাম : কণমণি বড়ো স্বামীৰ নাম : বিশ্বজিৎ বড়ো ঘৰ নং : ১২৯ বয়স : ২৬ লিঙ্গ : মহিলা</p> <p>ফটো উপলব্ধ</p> | <p>687 MRF1480144</p> <p>নাম : লিলাধৰ বড়ো পিতাৰ নাম : ভোলাৰাম বড়ো ঘৰ নং : ১২৯ক বয়স : ৫৩ লিঙ্গ : পুৰুষ</p> <p>ফটো উপলব্ধ</p> |
| <p>688 MRF1480224</p> <p>নাম : নিলীমা বড়ো স্বামীৰ নাম : বিনয় বড়ো ঘৰ নং : ১২৯গ বয়স : ৫৩ লিঙ্গ : মহিলা</p> <p>ফটো উপলব্ধ</p> | <p>689 MRF1480155</p> <p>নাম : দমন্ত বড়ো পিতাৰ নাম : ভোলাৰাম বড়ো ঘৰ নং : ১২৯ক বয়স : ৫২ লিঙ্গ : পুৰুষ</p> <p>ফটো উপলব্ধ</p> | <p>690 MRF1480213</p> <p>নাম : নিলীমা বড়ো স্বামীৰ নাম : বাৰ্ন বড়ো ঘৰ নং : ১২৯খ বয়স : ৪৪ লিঙ্গ : মহিলা</p> <p>ফটো উপলব্ধ</p> |



| | | | | | |
|--|--------------------------|---|--------------------------|---|--------------------------|
| 691 নাম : ৰুমী বড়ো স্বামীৰ নাম: দমছ বড়ো ঘৰ নং : ১২৯ক বয়স : 44 লিঙ্গ : মহিলা | MRF1480166 ফটো উপলব্ধ | 692 নাম : গাবাৰ বড়ো পিতাৰ নাম: ভোলা বড়ো ঘৰ নং : ১২৯ক বয়স : 44 লিঙ্গ : পুৰুষ | MRF1480177 ফটো উপলব্ধ | 693 নাম : অনীল বড়ো পিতাৰ নাম: ভোলাৰাম বড়ো ঘৰ নং : ১২৯ক বয়স : 41 লিঙ্গ : পুৰুষ | MRF1480199 ফটো উপলব্ধ |
| 694 নাম : বেবী বড়ো স্বামীৰ নাম: গাবাৰ বড়ো ঘৰ নং : ১২৯ক বয়স : 39 লিঙ্গ : মহিলা | MRF1480188 ফটো উপলব্ধ | 695 নাম : তৰা ৰাভু স্বামীৰ নাম: অনীল বড়ো ঘৰ নং : ১২৯ক বয়স : 37 লিঙ্গ : মহিলা | MRF1483450 ফটো উপলব্ধ | 696 নাম : গোলাপী বড়ো স্বামীৰ নাম: প্ৰবীন চন্দ্ৰ বড়ো ঘৰ নং : ১৩০ বয়স : 52 লিঙ্গ : মহিলা | MRF1480246 ফটো উপলব্ধ |
| 697 নাম : পুলক বড়ো পিতাৰ নাম: প্ৰবীন চন্দ্ৰ বড়ো ঘৰ নং : ১৩০ বয়স : 37 লিঙ্গ : পুৰুষ | MRF1480257 ফটো উপলব্ধ | 698 নাম : কৃষ্ণা বড়ো স্বামীৰ নাম: যুধিষ্ঠীৰ বড়ো ঘৰ নং : ১৩০ বয়স : 36 লিঙ্গ : মহিলা | MRF0265918 ফটো উপলব্ধ | S2 699 নাম : ধৰিত্ৰী বসুমতাৰী স্বামীৰ নাম: পুলক বড়ো ঘৰ নং : ১৩০ বয়স : 32 লিঙ্গ : মহিলা | MRF1483881 ফটো উপলব্ধ |
| 700 নাম : যুধিষ্ঠীৰ বড়ো পিতাৰ নাম: প্ৰবীন চন্দ্ৰ বড়ো ঘৰ নং : ১৩০ বয়স : 32 লিঙ্গ : পুৰুষ | MRF1483756 ফটো উপলব্ধ | 701 নাম : হৰমালা বড়ো স্বামীৰ নাম: ভোলাৰাম বড়ো ঘৰ নং : ১৩১ বয়স : 59 লিঙ্গ : মহিলা | MRF1480268 ফটো উপলব্ধ | 702 নাম : হিৰেন চন্দ্ৰ বড়ো পিতাৰ নাম: অনন্তৰাম বড়ো ঘৰ নং : ১৩২ বয়স : 53 লিঙ্গ : পুৰুষ | MRF1480291 ফটো উপলব্ধ |
| 703 নাম : নিৰপমা বড়ো স্বামীৰ নাম: হিৰেন চন্দ্ৰ বড়ো ঘৰ নং : ১৩২ বয়স : 49 লিঙ্গ : মহিলা | MRF1480304 ফটো উপলব্ধ | 704 নাম : দেবজিত বড়ো পিতাৰ নাম: হিৰেন বড়ো ঘৰ নং : ১৩২ বয়স : 27 লিঙ্গ : পুৰুষ | MRF0267229 ফটো উপলব্ধ | 705 নাম : অবোশ্ৰী বসুমতাৰী স্বামীৰ নাম: দেবজিত বড়ো ঘৰ নং : 132 বয়স : 27 লিঙ্গ : মহিলা | OZI0058685 ফটো উপলব্ধ |
| 706 নাম : শিৱানী বড়ো মাতৃৰ নাম: নিৰম্পমা বড়ো ঘৰ নং : 132 বয়স : 26 লিঙ্গ : মহিলা | MRF0579714 ফটো উপলব্ধ | 707 নাম : ননী বালা দাস স্বামীৰ নাম: হৰেশ্বৰ দাস ঘৰ নং : ১৩৩ বয়স : 79 লিঙ্গ : মহিলা | MRF1480326 ফটো উপলব্ধ | 708 নাম : হিৰেন দাস পিতাৰ নাম: হৰেশ্বৰ দাস ঘৰ নং : ১৩৩ বয়স : 49 লিঙ্গ : পুৰুষ | MRF1480337 ফটো উপলব্ধ |
| 709 নাম : জৰি দাস স্বামীৰ নাম: জয়ন্ত দাস ঘৰ নং : 133 বয়স : 49 লিঙ্গ : মহিলা | OZI0119701 ফটো উপলব্ধ | 710 নাম : জয়ন্ত দাস পিতাৰ নাম: হৰেশ্বৰ দাস ঘৰ নং : ১৩৩ বয়স : 40 লিঙ্গ : পুৰুষ | MRF1480348 ফটো উপলব্ধ | 711 নাম : বসন্ত দাস পিতাৰ নাম: হৰেশ্বৰ দাস ঘৰ নং : ১৩৩ বয়স : 39 লিঙ্গ : পুৰুষ | MRF1480360 ফটো উপলব্ধ |
| 712 নাম : সীমা দাস স্বামীৰ নাম: হিৰেন দাস ঘৰ নং : 133 বয়স : 31 লিঙ্গ : মহিলা | MRF0464248 ফটো উপলব্ধ | # 713 নাম : প্ৰীতিছা বড়ো স্বামীৰ নাম: অকন কৈৱৰ্ত ঘৰ নং : 113 ক বয়স : 21 লিঙ্গ : মহিলা | MRF2505568 ফটো উপলব্ধ | 714 নাম : কামেনী দাস স্বামীৰ নাম: কৃষ্ণকান্ত দাস ঘৰ নং : ১৩৪ বয়স : 59 লিঙ্গ : মহিলা | MRF1480393 ফটো উপলব্ধ |
| 715 নাম : মহেন্দ্ৰ দাস পিতাৰ নাম: কৃষ্ণকান্ত দাস ঘৰ নং : ১৩৪ বয়স : 46 লিঙ্গ : পুৰুষ | MRF1480406 ফটো উপলব্ধ | 716 নাম : বিপুল দাস পিতাৰ নাম: কৃষ্ণ কান্ত দাস ঘৰ নং : ১৩৪ বয়স : 44 লিঙ্গ : পুৰুষ | MRF1480428 ফটো উপলব্ধ | 717 নাম : লতিকা দাস স্বামীৰ নাম: মহেন্দ্ৰ দাস ঘৰ নং : ১৩৪ বয়স : 43 লিঙ্গ : মহিলা | MRF1480417 ফটো উপলব্ধ |
| 718 নাম : কমলা দাস স্বামীৰ নাম: বিপুল দাস ঘৰ নং : ১৩৪ বয়স : 39 লিঙ্গ : মহিলা | MRF1480440 ফটো উপলব্ধ | 719 নাম : অম্বেবালা দাস স্বামীৰ নাম: ৰামেশ্বৰ দাস ঘৰ নং : ১৩৫ বয়স : 84 লিঙ্গ : মহিলা | MRF1480451 ফটো উপলব্ধ | 720 নাম : ৰাজেশ্বৰ দাস পিতাৰ নাম: ৰামেশ্বৰ দাস ঘৰ নং : ১৩৫ বয়স : 54 লিঙ্গ : পুৰুষ | MRF1480462 ফটো উপলব্ধ |



| | | | | | |
|---|--------------------------|--|--------------------------|--|--------------------------|
| 721 নাম : সমুদ্র দাস পিতাৰ নাম: ৰামেশ্বৰ দাস ঘৰ নং : ১৩৫ বয়স : 52 লিঙ্গ : পুৰুষ | MRF1480484 ফটো উপলব্ধ | 722 নাম : শশীমা দাস স্বামীৰ নাম: ৰাজেশ্বৰ দাস ঘৰ নং : ১৩৫ বয়স : 44 লিঙ্গ : মহিলা | MRF1480473 ফটো উপলব্ধ | 723 নাম : নিৰ্মলা দাস স্বামীৰ নাম: সমুদ্র দাস ঘৰ নং : ১৩৫ বয়স : 35 লিঙ্গ : মহিলা | MRF1483461 ফটো উপলব্ধ |
| 724 নাম : জোনালী দাস স্বামীৰ নাম: পবিত্ৰ দাস ঘৰ নং : ১৩৫ক বয়স : 30 লিঙ্গ : মহিলা | MRF1483472 ফটো উপলব্ধ | 725 নাম : চহেশ্বৰ দাস পিতাৰ নাম: উমা দাস ঘৰ নং : ১৩৬ বয়স : 59 লিঙ্গ : পুৰুষ | MRF1480495 ফটো উপলব্ধ | 726 নাম : হৰমায়া দাস স্বামীৰ নাম: চহেশ্বৰ দাস ঘৰ নং : ১৩৬ বয়স : 54 লিঙ্গ : মহিলা | MRF1480508 ফটো উপলব্ধ |
| 727 নাম : অঞ্জনা দাস পিতাৰ নাম: চহেশ্বৰ দাস ঘৰ নং : ১৩৬ বয়স : 33 লিঙ্গ : মহিলা | MRF1483994 ফটো উপলব্ধ | 728 নাম : পবিত্ৰ দাস পিতাৰ নাম: চহেশ্বৰ দাস ঘৰ নং : ১৩৬ বয়স : 31 লিঙ্গ : পুৰুষ | MRF1483983 ফটো উপলব্ধ | 729 নাম : মনিকা দাস স্বামীৰ নাম: ৰিতুল দাস ঘৰ নং : ১৩৬ক বয়স : 26 লিঙ্গ : মহিলা | MRF0269118 ফটো উপলব্ধ |
| 730 নাম : মহেশ্বৰ দাস পিতাৰ নাম: উমা দাস ঘৰ নং : ১৩৬ক বয়স : 69 লিঙ্গ : পুৰুষ | MRF1480519 ফটো উপলব্ধ | 731 নাম : লাবন্য দাস স্বামীৰ নাম: মহেশ্বৰ দাস ঘৰ নং : ১৩৬ক বয়স : 62 লিঙ্গ : মহিলা | MRF1480520 ফটো উপলব্ধ | 732 নাম : ৰিতুল দাস পিতাৰ নাম: মহেশ্বৰ দাস ঘৰ নং : ১৩৬ক বয়স : 43 লিঙ্গ : পুৰুষ | MRF1480531 ফটো উপলব্ধ |
| 733 নাম : পবিত্ৰ দাস পিতাৰ নাম: মহেশ্বৰ দাস ঘৰ নং : ১৩৬ক বয়স : 37 লিঙ্গ : পুৰুষ | MRF1480542 ফটো উপলব্ধ | 734 নাম : কুসুম দাস স্বামীৰ নাম: ধনেশ্বৰ দাস ঘৰ নং : ১৩৭ বয়স : 94 লিঙ্গ : মহিলা | MRF1480564 ফটো উপলব্ধ | 735 নাম : হিতেশ্বৰ দাস পিতাৰ নাম: ধনেশ্বৰ দাস ঘৰ নং : ১৩৭ বয়স : 49 লিঙ্গ : পুৰুষ | MRF1480575 ফটো উপলব্ধ |
| 736 নাম : অল্পনা দাস স্বামীৰ নাম: হিতেশ্বৰ দাস ঘৰ নং : ১৩৭ বয়স : 44 লিঙ্গ : মহিলা | MRF1480600 ফটো উপলব্ধ | 737 নাম : ভাদৰী বড়ো স্বামীৰ নাম: ভবেন চন্দ্ৰ বড়ো ঘৰ নং : ১৩৮ বয়স : 82 লিঙ্গ : মহিলা | MRF1480699 ফটো উপলব্ধ | 738 নাম : উত্তম কৈৱৰ্ত্ত পিতাৰ নাম: বুদ্ধিৰাম কৈৱৰ্ত্ত ঘৰ নং : ১৩৮ বয়স : 67 লিঙ্গ : পুৰুষ | MRF1480611 ফটো উপলব্ধ |
| 739 নাম : পাতেৱালা কৈৱৰ্ত্ত স্বামীৰ নাম: উত্তম কৈৱৰ্ত্ত ঘৰ নং : ১৩৮ বয়স : 57 লিঙ্গ : মহিলা | MRF1480622 ফটো উপলব্ধ | 740 নাম : ৰূপেশ্বৰী বড়ো পিতাৰ নাম: ভবেন চন্দ্ৰ বড়ো ঘৰ নং : ১৩৮ বয়স : 52 লিঙ্গ : মহিলা | MRF1480677 ফটো উপলব্ধ | 741 নাম : ৰতন কৈৱৰ্ত্ত পিতাৰ নাম: উত্তম কৈৱৰ্ত্ত ঘৰ নং : ১৩৮ বয়স : 49 লিঙ্গ : পুৰুষ | MRF1480633 ফটো উপলব্ধ |
| 742 নাম : মিনা বড়ো পিতাৰ নাম: ভবেন বড়ো ঘৰ নং : ১৩৮ বয়স : 46 লিঙ্গ : মহিলা | MRF1480688 ফটো উপলব্ধ | 743 নাম : চক্ৰধৰ কৈৱৰ্ত্ত পিতাৰ নাম: উত্তম কৈৱৰ্ত্ত ঘৰ নং : ১৩৮ বয়স : 44 লিঙ্গ : পুৰুষ | MRF1480644 ফটো উপলব্ধ | 744 নাম : ৰূপালী কৈৱৰ্ত্ত স্বামীৰ নাম: চক্ৰধৰ কৈৱৰ্ত্ত ঘৰ নং : ১৩৮ বয়স : 39 লিঙ্গ : মহিলা | MRF0269456 ফটো উপলব্ধ |
| 745 নাম : ৰিতুল কৈৱৰ্ত্ত পিতাৰ নাম: উত্তম কৈৱৰ্ত্ত ঘৰ নং : 138 বয়স : 39 লিঙ্গ : পুৰুষ | OZI0106096 ফটো উপলব্ধ | 746 নাম : কলিয়া কৈৱৰ্ত্ত পিতাৰ নাম: উত্তম কৈৱৰ্ত্ত ঘৰ নং : ১৩৮ বয়স : 37 লিঙ্গ : পুৰুষ | MRF1480655 ফটো উপলব্ধ | 747 নাম : বনলতা দাস স্বামীৰ নাম: ৰিতুল কৈৱৰ্ত্ত ঘৰ নং : 138 বয়স : 36 লিঙ্গ : মহিলা | OZI0106203 ফটো উপলব্ধ |
| 748 নাম : ৰিতমনি হাজৰিকা পিতাৰ নাম: উত্তম কৈৱৰ্ত্ত ঘৰ নং : ১৩৮ বয়স : 30 লিঙ্গ : মহিলা | MRF2439705 ফটো উপলব্ধ | S2 749 নাম : গংগা বড়ো স্বামীৰ নাম: ভাস্কৰ ভৰালী ঘৰ নং : 138 বয়স : 26 লিঙ্গ : মহিলা | MRF0230854 ফটো উপলব্ধ | 750 নাম : অনীতা কৈৱৰ্ত্ত স্বামীৰ নাম: কলিয়া কৈৱৰ্ত্ত ঘৰ নং : 138 বয়স : 25 লিঙ্গ : মহিলা | MRF0543694 ফটো উপলব্ধ |



| | | |
|--|---|--|
| <p>751</p> <p>নাম : বিপুল কৈবৰ্ত্ত পিতাৰ নাম: উত্তম কৈবৰ্ত্ত ঘৰ নং : ১৩৮ বয়স : ৪২ লিঙ্গ : পুৰুষ</p> <p>MRF1480702</p> <p>ফটো উপলব্ধ</p> | <p>752</p> <p>নাম : জিন্টি কৈবৰ্ত্ত স্বামীৰ নাম: বিপুল কৈবৰ্ত্ত ঘৰ নং : ১৩৮ বয়স : 39 লিঙ্গ : মহিলা</p> <p>MRF1480713</p> <p>ফটো উপলব্ধ</p> | <p>753</p> <p>নাম : কন্দৰ্প কুমাৰ হাজৰিকা পিতাৰ নাম: বুদ্ধিৰাম হাজৰিকা ঘৰ নং : ১৩৯ বয়স : 62 লিঙ্গ : পুৰুষ</p> <p>MRF1480724</p> <p>ফটো উপলব্ধ</p> |
| <p>754</p> <p>নাম : বশিা প্ৰভা হাজৰিকা স্বামীৰ নাম: কন্দৰ্প হাজৰিকা ঘৰ নং : ১৩৯ বয়স : 42 লিঙ্গ : মহিলা</p> <p>MRF1480735</p> <p>ফটো উপলব্ধ</p> | <p>755</p> <p>নাম : জেউতি বড়ো হাজৰিকা স্বামীৰ নাম: পঙ্কজ হাজৰিকা ঘৰ নং : ১৩৯ বয়স : 34 লিঙ্গ : মহিলা</p> <p>MRF0270017</p> <p>ফটো উপলব্ধ</p> | <p>756</p> <p>নাম : পংকজ হাজৰিকা হাজৰিকা পিতাৰ নাম: কন্দৰ্প হাজৰিকা ঘৰ নং : ১৩৯ বয়স : 32 লিঙ্গ : পুৰুষ</p> <p>MRF1483427</p> <p>ফটো উপলব্ধ</p> |
| <p>757</p> <p>নাম : সুৰভী হাজৰিকা পিতাৰ নাম: কন্দৰ্প হাজৰিকা ঘৰ নং : ১৩৯ বয়স : 29 লিঙ্গ : মহিলা</p> <p>MRF2439567</p> <p>ফটো উপলব্ধ</p> | <p>758</p> <p>নাম : বজনী কৈবৰ্ত্ত পিতাৰ নাম: বুদ্ধি ৰাম কৈবৰ্ত্ত ঘৰ নং : ১৪০ বয়স : 56 লিঙ্গ : পুৰুষ</p> <p>MRF1480746</p> <p>ফটো উপলব্ধ</p> | <p>759</p> <p>নাম : নীলা কৈবৰ্ত্ত স্বামীৰ নাম: বজনী কৈবৰ্ত্ত ঘৰ নং : ১৪০ বয়স : 55 লিঙ্গ : মহিলা</p> <p>MRF1480757</p> <p>ফটো উপলব্ধ</p> |
| <p>760</p> <p>নাম : চন্দ্ৰ কুমাৰ হাজৰিকা পিতাৰ নাম: বুদ্ধিৰাম কৈবৰ্ত্ত ঘৰ নং : ১৪১ বয়স : 64 লিঙ্গ : পুৰুষ</p> <p>MRF1480768</p> <p>ফটো উপলব্ধ</p> | <p>761</p> <p>নাম : কৰ্ণ কৈবৰ্ত্ত পিতাৰ নাম: যোগেশ্বৰ কৈবৰ্ত্ত ঘৰ নং : ১৪১ বয়স : 45 লিঙ্গ : পুৰুষ</p> <p>MRF1480779</p> <p>ফটো উপলব্ধ</p> | <p>762</p> <p>নাম : সুমীত্ৰা কৈবৰ্ত্ত স্বামীৰ নাম: কৰ্ণ কৈবৰ্ত্ত ঘৰ নং : ১৪১ বয়স : 44 লিঙ্গ : মহিলা</p> <p>MRF1480780</p> <p>ফটো উপলব্ধ</p> |
| <p>763</p> <p>নাম : দিপ কৈবৰ্ত্ত পিতাৰ নাম: কৰ্ণ কৈবৰ্ত্ত ঘৰ নং : ১৪১ বয়স : 29 লিঙ্গ : পুৰুষ</p> <p>MRF0231415</p> <p>ফটো উপলব্ধ</p> | <p>764</p> <p>নাম : কাতিৰাম কৈবৰ্ত্ত পিতাৰ নাম: যোগেশ্বৰ কৈবৰ্ত্ত ঘৰ নং : ১৪২ বয়স : 42 লিঙ্গ : পুৰুষ</p> <p>MRF1480804</p> <p>ফটো উপলব্ধ</p> | <p>765</p> <p>নাম : অঞ্জলী কৈবৰ্ত্ত স্বামীৰ নাম: কাতিৰাম কৈবৰ্ত্ত ঘৰ নং : ১৪২ বয়স : 39 লিঙ্গ : মহিলা</p> <p>MRF1480815</p> <p>ফটো উপলব্ধ</p> |
| <p>766</p> <p>নাম : দেবেশ্বৰ বড়ো বড়ো পিতাৰ নাম: পৰশুৰাম বড়ো ঘৰ নং : ১৪৩ বয়স : 62 লিঙ্গ : পুৰুষ</p> <p>MRF1480826</p> <p>ফটো উপলব্ধ</p> | <p>767</p> <p>নাম : নীলা বড়ো বড়ো স্বামীৰ নাম: দেবেশ্বৰ বড়ো ঘৰ নং : ১৪৩ বয়স : 59 লিঙ্গ : মহিলা</p> <p>MRF1480837</p> <p>ফটো উপলব্ধ</p> | <p>768</p> <p>নাম : ধনঞ্জয় বড়ো বড়ো পিতাৰ নাম: দেবেশ্বৰ বড়ো ঘৰ নং : ১৪৩ বয়স : 46 লিঙ্গ : পুৰুষ</p> <p>MRF1480848</p> <p>ফটো উপলব্ধ</p> |
| <p>769</p> <p>নাম : হেমপ্ৰভা বড়ো বড়ো পিতাৰ নাম: দেবেশ্বৰ বড়ো ঘৰ নং : ১৪৩ বয়স : 29 লিঙ্গ : মহিলা</p> <p>MRF0272328</p> <p>ফটো উপলব্ধ</p> | <p>770</p> <p>নাম : ৰাহুল দাস পিতাৰ নাম: মহেন্দ্ৰ দাস ঘৰ নং : ১৪৩ বয়স : 23 লিঙ্গ : পুৰুষ</p> <p>MRF1233220</p> <p>ফটো উপলব্ধ</p> | <p>771</p> <p>নাম : ফুলেশ্বৰী বড়ো স্বামীৰ নাম: ভোলাৰাম বড়ো ঘৰ নং : ১৪৪ বয়স : 67 লিঙ্গ : মহিলা</p> <p>MRF1480860</p> <p>ফটো উপলব্ধ</p> |
| <p>772</p> <p>নাম : বীনা বড়ো বড়ো স্বামীৰ নাম: বিপুল বড়ো বড়ো ঘৰ নং : ১৪৪ বয়স : 41 লিঙ্গ : মহিলা</p> <p>MRF1480906</p> <p>ফটো উপলব্ধ</p> | <p>773</p> <p>নাম : লৰকুমাৰ বড়ো পিতাৰ নাম: ভোলাৰাম বড়ো ঘৰ নং : ১৪৪ বয়স : 36 লিঙ্গ : পুৰুষ</p> <p>MRF1480917</p> <p>ফটো উপলব্ধ</p> | <p>774</p> <p>নাম : জোনমনি বড়ো স্বামীৰ নাম: লৰ কুমাৰ বড়ো ঘৰ নং : ১৪৪ বয়স : 30 লিঙ্গ : মহিলা</p> <p>MRF0231605</p> <p>ফটো উপলব্ধ</p> |
| <p>775</p> <p>নাম : প্ৰতিমা বড়ো মাতৃৰ নাম: বিনা বড়ো ঘৰ নং : 144 বয়স : 20 লিঙ্গ : মহিলা</p> <p>OZI0080689</p> <p>ফটো উপলব্ধ</p> | <p>776</p> <p>নাম : বসন্ত বড়ো পিতাৰ নাম: ধেন্ডেৰা বড়ো ঘৰ নং : ১৪৫ বয়স : 56 লিঙ্গ : পুৰুষ</p> <p>MRF1480995</p> <p>ফটো উপলব্ধ</p> | <p>777</p> <p>নাম : নীলিমা বড়ো স্বামীৰ নাম: নিত্যানন্দ বড়ো ঘৰ নং : ১৪৫ বয়স : 54 লিঙ্গ : মহিলা</p> <p>MRF1480940</p> <p>ফটো উপলব্ধ</p> |
| <p>778</p> <p>নাম : ৰাজেশ্বৰ বড়ো পিতাৰ নাম: ধেন্ডেৰা বড়ো ঘৰ নং : ১৪৫ বয়স : 53 লিঙ্গ : পুৰুষ</p> <p>MRF1480951</p> <p>ফটো উপলব্ধ</p> | <p>779</p> <p>নাম : বাসন্তী বড়ো স্বামীৰ নাম: ৰাজেশ্বৰ বড়ো ঘৰ নং : ১৪৫ বয়স : 51 লিঙ্গ : মহিলা</p> <p>MRF1480962</p> <p>ফটো উপলব্ধ</p> | <p>780</p> <p>নাম : দেৱালি বড়ো স্বামীৰ নাম: বসন্ত বড়ো ঘৰ নং : ১৪৫ বয়স : 47 লিঙ্গ : মহিলা</p> <p>MRF1481001</p> <p>ফটো উপলব্ধ</p> |



| | | | | | |
|---|--------------------------|---|--------------------------|--|--------------------------|
| 781 নাম : চন্দন বড়ো মাতৃৰ নাম: বাসন্তী বড়ো ঘৰ নং : 185 বয়স : 32 লিঙ্গ : পুৰুষ | MRF1483507 ফটো উপলব্ধ | 782 নাম : কাশিৰী বড়ো পিতাৰ নাম: নিত্যানন্দ বড়ো ঘৰ নং : 185 বয়স : 32 লিঙ্গ : মহিলা | MRF1483530 ফটো উপলব্ধ | 783 নাম : হুইচপাৰ বড়ো পিতাৰ নাম: বাসন্তী বড়ো ঘৰ নং : 185 বয়স : 30 লিঙ্গ : পুৰুষ | MRF1483518 ফটো উপলব্ধ |
| 784 নাম : বৈজয়ন্তী ৰাভা বড়ো স্বামীৰ নাম: হুইচপাৰ বড়ো ঘৰ নং : 185 বয়স : 30 লিঙ্গ : মহিলা | MRF0272815 ফটো উপলব্ধ | 785 নাম : মনিষা বড়ো স্বামীৰ নাম: চন্দন বড়ো ঘৰ নং : 185 বয়স : 29 লিঙ্গ : মহিলা | MRF2439589 ফটো উপলব্ধ | 786 নাম : প্ৰিতি ৰাধা বড়ো পিতাৰ নাম: নিত্যা নন্দ বড়ো ঘৰ নং : 185 বয়স : 23 লিঙ্গ : মহিলা | MRF1507862 ফটো উপলব্ধ |
| 787 নাম : মহৰ্ষি বড়ো পিতাৰ নাম: বৰসন্ত বড়ো ঘৰ নং : 145 বয়স : 21 লিঙ্গ : পুৰুষ | OZI0040345 ফটো উপলব্ধ | 788 নাম : প্ৰবোধ বড়ো পিতাৰ নাম: দুৰ্গাৰাম বড়ো ঘৰ নং : 186 বয়স : 52 লিঙ্গ : পুৰুষ | MRF1481012 ফটো উপলব্ধ | 789 নাম : দীপালী বড়ো স্বামীৰ নাম: প্ৰবোধ বড়ো ঘৰ নং : 186 বয়স : 49 লিঙ্গ : মহিলা | MRF1481023 ফটো উপলব্ধ |
| 790 নাম : স্বপ্না বড়ো পিতাৰ নাম: প্ৰবোধ বড়ো ঘৰ নং : 186 বয়স : 29 লিঙ্গ : মহিলা | MRF1483778 ফটো উপলব্ধ | 791 নাম : বঞ্জিতা বড়ো পিতাৰ নাম: প্ৰবোধ বড়ো ঘৰ নং : 146 বয়স : 24 লিঙ্গ : মহিলা | MRF0464768 ফটো উপলব্ধ | 792 নাম : উত্তম চন্দ্ৰ বড়ো পিতাৰ নাম: দুৰ্গাৰাম বড়ো ঘৰ নং : 189 বয়স : 64 লিঙ্গ : পুৰুষ | MRF1481045 ফটো উপলব্ধ |
| 793 নাম : মনোজ বড়ো পিতাৰ নাম: উত্তম চন্দ্ৰ বড়ো ঘৰ নং : 189 বয়স : 42 লিঙ্গ : পুৰুষ | MRF1481067 ফটো উপলব্ধ | 794 নাম : নৰ্মদা দান বড়ো স্বামীৰ নাম: অৰবিন্দ বড়ো ঘৰ নং : 189 বয়স : 40 লিঙ্গ : মহিলা | MRF0273425 ফটো উপলব্ধ | 795 নাম : অৰবিন্দ বড়ো পিতাৰ নাম: উত্তম বড়ো ঘৰ নং : 189 বয়স : 40 লিঙ্গ : পুৰুষ | MRF1481089 ফটো উপলব্ধ |
| 796 নাম : ৰিন্ট বসুমতাৰী পিতাৰ নাম: বিৰেন বসুমতাৰী ঘৰ নং : 147 বয়স : 30 লিঙ্গ : পুৰুষ | MRF1733724 ফটো উপলব্ধ | 797 নাম : মাকন বড়ো স্বামীৰ নাম: মনোজ বড়ো ঘৰ নং : 189 বয়স : 29 লিঙ্গ : মহিলা | MRF2439556 ফটো উপলব্ধ | 798 নাম : পুছি বালা বড়ো স্বামীৰ নাম: ফুল বৰ বড়ো ঘৰ নং : 188 বয়স : 67 লিঙ্গ : মহিলা | MRF1481103 ফটো উপলব্ধ |
| 799 নাম : পদ্ম বড়ো পিতাৰ নাম: ফুলবৰ বড়ো ঘৰ নং : 188 বয়স : 45 লিঙ্গ : পুৰুষ | MRF1481114 ফটো উপলব্ধ | 800 নাম : ৰিণা বড়ো স্বামীৰ নাম: পদ্ম বড়ো ঘৰ নং : 188 বয়স : 40 লিঙ্গ : মহিলা | MRF1483698 ফটো উপলব্ধ | 801 নাম : চুন বড়ো স্বামীৰ নাম: বিনয় বড়ো ঘৰ নং : 188 বয়স : 33 লিঙ্গ : মহিলা | MRF0273847 ফটো উপলব্ধ |
| 802 নাম : গোবিন্দ বৈশ্য পিতাৰ নাম: ৰাসেশ্বৰ বৈশ্য ঘৰ নং : 189 বয়স : 59 লিঙ্গ : পুৰুষ | MRF1481136 ফটো উপলব্ধ | 803 নাম : সঞ্জয় বৈশ্য পিতাৰ নাম: গোবিন্দ বৈশ্য ঘৰ নং : 189 বয়স : 32 লিঙ্গ : পুৰুষ | MRF1484146 ফটো উপলব্ধ | 804 নাম : অৰ্পনা বৈশ্য স্বামীৰ নাম: সঞ্জয় বৈশ্য ঘৰ নং : 189 বয়স : 28 লিঙ্গ : মহিলা | MRF0231555 ফটো উপলব্ধ |
| 805 নাম : বিৰেন কলিতা পিতাৰ নাম: গৌৰিন কলিতা ঘৰ নং : 150 বয়স : 60 লিঙ্গ : পুৰুষ | MRF1481158 ফটো উপলব্ধ | S 806 নাম : ৰিণি কলিতা পিতাৰ নাম: বিৰেন কলিতা ঘৰ নং : 150 বয়স : 33 লিঙ্গ : মহিলা | MRF1481170 ফটো উপলব্ধ | 807 নাম : বিক্ৰম সিং কলিতা পিতাৰ নাম: বিৰেন কলিতা ঘৰ নং : 150 বয়স : 31 লিঙ্গ : পুৰুষ | MRF1481181 ফটো উপলব্ধ |
| 808 নাম : ননীমা কলিতা স্বামীৰ নাম: খৰ্গ কলিতা ঘৰ নং : 152 বয়স : 60 লিঙ্গ : মহিলা | MRF1481261 ফটো উপলব্ধ | E 809 নাম : নিৰ্মালী কলিতা স্বামীৰ নাম: নিৰঞ্জন কলিতা ঘৰ নং : 152 বয়স : 56 লিঙ্গ : মহিলা | MRF2439341 ফটো উপলব্ধ | 810 নাম : নিৰঞ্জন কলিতা পিতাৰ নাম: খৰ্গ কলিতা ঘৰ নং : 152 বয়স : 39 লিঙ্গ : পুৰুষ | MRF1481272 ফটো উপলব্ধ |



| | | | | | |
|---|--------------------------|--|--------------------------|--|--------------------------|
| 811 নাম : মাধৱ কলিতা পিতাৰ নাম: গোজিন কলিতা ঘৰ নং : ১৫৩ বয়স : 52 লিঙ্গ : পুৰুষ | MRF1481318 ফটো উপলব্ধ | 812 নাম : দিলীপ কলিতা পিতাৰ নাম: গোজিন কলিতা ঘৰ নং : ১৫৩ বয়স : 51 লিঙ্গ : পুৰুষ | MRF1481330 ফটো উপলব্ধ | 813 নাম : সোনপাহি কলিতা স্বামীৰ নাম: দিলীপ কলিতা ঘৰ নং : ১৫৩ বয়স : 46 লিঙ্গ : মহিলা | MRF1481341 ফটো উপলব্ধ |
| 814 নাম : চিত্ৰা কলিতা স্বামীৰ নাম: মাধৱ কলিতা ঘৰ নং : ১৫৩ বয়স : 44 লিঙ্গ : মহিলা | MRF1481329 ফটো উপলব্ধ | 815 নাম : চয়ানিকা কলিতা পিতাৰ নাম: মাধৱ কলিতা ঘৰ নং : 153 বয়স : 21 লিঙ্গ : মহিলা | MRF2483113 ফটো উপলব্ধ | # 816 নাম : মনোনতী দাস কলিতা স্বামীৰ নাম: মথুৰা কলিতা ঘৰ নং : ১৫৩ক বয়স : 46 লিঙ্গ : মহিলা | MRF0276006 ফটো উপলব্ধ |
| 817 নাম : আদিতা কলিতা পিতাৰ নাম: মোহন কলিতা ঘৰ নং : ১৫৪ বয়স : 46 লিঙ্গ : পুৰুষ | MRF1481374 ফটো উপলব্ধ | 818 নাম : নিতুল কলিতা মাতৃৰ নাম: সুনতী বালা কলিতা ঘৰ নং : ১৫৪ বয়স : 44 লিঙ্গ : পুৰুষ | MRF1481385 ফটো উপলব্ধ | 819 নাম : হৰবিলাছ কলিতা মাতৃৰ নাম: সুনতী বালা কলিতা ঘৰ নং : ১৫৪ বয়স : 33 লিঙ্গ : পুৰুষ | MRF0276345 ফটো উপলব্ধ |
| 820 নাম : মনেশ্বৰী কলিতা স্বামীৰ নাম: হৰবিলাছ কলিতা ঘৰ নং : ১৫৪ বয়স : 28 লিঙ্গ : মহিলা | MRF0276386 ফটো উপলব্ধ | 821 নাম : মইনা কলিতা স্বামীৰ নাম: ক্ষীৰোদ কলিতা ঘৰ নং : ১৫৫ বয়স : 59 লিঙ্গ : মহিলা | MRF1481396 ফটো উপলব্ধ | 822 নাম : পংকজ কলিতা পিতাৰ নাম: ক্ষীৰোদ কলিতা ঘৰ নং : ১৫৫ বয়স : 29 লিঙ্গ : পুৰুষ | MRF1483938 ফটো উপলব্ধ |
| 823 নাম : চৰিতা কুমাৰী স্বামীৰ নাম: পংকজ কলিতা ঘৰ নং : 155 বয়স : 29 লিঙ্গ : মহিলা | OZI0058818 ফটো উপলব্ধ | 824 নাম : বিত মন্নি কলিতা পিতাৰ নাম: ক্ষীৰোদ কলিতা ঘৰ নং : ১৫৫ বয়স : 26 লিঙ্গ : মহিলা | MRF0276816 ফটো উপলব্ধ | 825 নাম : পুৰাৰাম দাস পিতাৰ নাম: খজিন দাস ঘৰ নং : ১৫৬ বয়স : 77 লিঙ্গ : পুৰুষ | MRF1481409 ফটো উপলব্ধ |
| 826 নাম : কাঞ্চন দাস স্বামীৰ নাম: পুৰাৰাম দাস ঘৰ নং : ১৫৬ বয়স : 60 লিঙ্গ : মহিলা | MRF1481410 ফটো উপলব্ধ | 827 নাম : প্ৰনিতা দাস স্বামীৰ নাম: কৰ্ণ দাস ঘৰ নং : ১৫৬ বয়স : 36 লিঙ্গ : মহিলা | MRF0276907 ফটো উপলব্ধ | 828 নাম : কৰ্ণ দাস পিতাৰ নাম: পুৰাৰাম দাস ঘৰ নং : ১৫৬ বয়স : 33 লিঙ্গ : পুৰুষ | MRF1481443 ফটো উপলব্ধ |
| 829 নাম : জিন্টু দাস পিতাৰ নাম: পুৰাৰাম দাস ঘৰ নং : 156 বয়স : 28 লিঙ্গ : পুৰুষ | MRF0434217 ফটো উপলব্ধ | 830 নাম : দপিকা ডাকুৱা দাস স্বামীৰ নাম: জিন্টু দাস ঘৰ নং : 156 বয়স : 24 লিঙ্গ : মহিলা | MRF0582817 ফটো উপলব্ধ | 831 নাম : কিনাৰাম দাস মাতৃৰ নাম: হৰেশ্বৰ দাস ঘৰ নং : ১৫৮ বয়স : 65 লিঙ্গ : পুৰুষ | MRF1481476 ফটো উপলব্ধ |
| 832 নাম : প্ৰভাত কুমাৰ দাস পিতাৰ নাম: কিনাৰাম দাস ঘৰ নং : ১৫৮ বয়স : 44 লিঙ্গ : পুৰুষ | MRF1481498 ফটো উপলব্ধ | 833 নাম : কনকলতা কেবত্ৰা স্বামীৰ নাম: নকুল কেবত্ৰা ঘৰ নং : ১৫৮ বয়স : 37 লিঙ্গ : মহিলা | MRF1481487 ফটো উপলব্ধ | 834 নাম : ৰঞ্জিত দাস পিতাৰ নাম: কিনাৰাম দাস ঘৰ নং : ১৫৮ বয়স : 33 লিঙ্গ : পুৰুষ | MRF1481454 ফটো উপলব্ধ |
| 835 নাম : ৰেখা দাস স্বামীৰ নাম: প্ৰভাত দাস ঘৰ নং : ১৫৮ বয়স : 32 লিঙ্গ : মহিলা | MRF1481465 ফটো উপলব্ধ | 836 নাম : ৰুমী দাস স্বামীৰ নাম: ৰঞ্জিত দাস ঘৰ নং : ১৫৮ বয়স : 28 লিঙ্গ : মহিলা | MRF0277517 ফটো উপলব্ধ | E 837 নাম : ৰহোবালা দাস পিতাৰ নাম: হৰেশ্বৰ দাস ঘৰ নং : ১৫৯ বয়স : 54 লিঙ্গ : মহিলা | MRF1481523 ফটো উপলব্ধ |
| 838 নাম : মীন দাস স্বামীৰ নাম: অৰুণ চন্দ্ৰ দাস ঘৰ নং : ১৫৯ বয়স : 44 লিঙ্গ : মহিলা | MRF1481512 ফটো উপলব্ধ | 839 নাম : নিৰ্মল দাস পিতাৰ নাম: হেমকান্ত দাস ঘৰ নং : ১৬০ বয়স : 42 লিঙ্গ : পুৰুষ | MRF1481578 ফটো উপলব্ধ | # 840 নাম : ধনঞ্জয় দাস পিতাৰ নাম: হেমকান্ত দাস ঘৰ নং : ১৬০ বয়স : 37 লিঙ্গ : পুৰুষ | MRF1481589 ফটো উপলব্ধ |



| | | | | | |
|--|--------------------------|--|--------------------------|---|--------------------------|
| 841 নাম : সঞ্জয় দাস অন্যান্য: ৰূপান দাস ঘৰ নং : ১৬০ বয়স : 36 লিঙ্গ : মহিলা | MRF0278705 ফটো উপলব্ধ | 842 নাম : ৰশ্মি দাস স্বামীৰ নাম: নিমল দাস ঘৰ নং : ১৬০ বয়স : 28 লিঙ্গ : মহিলা | MRF0278846 ফটো উপলব্ধ | # 843 নাম : কৰবী বড়ো দাস স্বামীৰ নাম: কৰবী বড়ো দাস ঘৰ নং : ১৬০ বয়স : 27 লিঙ্গ : মহিলা | MRF0278929 ফটো উপলব্ধ |
| 844 নাম : সংগীতা দাস অন্যান্য: ৰূপান দাস ঘৰ নং : ১৬০ বয়স : 26 লিঙ্গ : মহিলা | MRF0279018 ফটো উপলব্ধ | 845 নাম : ৰোহিণী বালা দাস স্বামীৰ নাম: তনুৰাম দাস ঘৰ নং : ১৬১ বয়স : 67 লিঙ্গ : মহিলা | MRF1481590 ফটো উপলব্ধ | 846 নাম : বিপুল দাস মাতৃৰ নাম: ৰোহিণী দাস ঘৰ নং : ১৬১ বয়স : 31 লিঙ্গ : পুৰুষ | MRF0279117 ফটো উপলব্ধ |
| 847 নাম : মনোৰঞ্জন দাস মাতৃৰ নাম: ৰোহিণী দাস ঘৰ নং : ১৬১ বয়স : 28 লিঙ্গ : পুৰুষ | MRF0279208 ফটো উপলব্ধ | 848 নাম : লক্ষীমহন্ত দাস স্বামীৰ নাম: মনোৰঞ্জন দাস ঘৰ নং : ১৬১ বয়স : 27 লিঙ্গ : মহিলা | MRF0279265 ফটো উপলব্ধ | E 849 নাম : গীতাজলী দাস পিতাৰ নাম: ঘটুলেশ্বৰ দাস ঘৰ নং : ১৬২ বয়স : 55 লিঙ্গ : মহিলা | MRF1481636 ফটো উপলব্ধ |
| 850 নাম : প্ৰতাপ দাস পিতাৰ নাম: ঘটুলেশ্বৰ দাস ঘৰ নং : ১৬২ বয়স : 55 লিঙ্গ : পুৰুষ | MRF1481614 ফটো উপলব্ধ | 851 নাম : উপেন চন্দ্ৰ দাস পিতাৰ নাম: ঘটুলেশ্বৰ দাস ঘৰ নং : ১৬২ বয়স : 51 লিঙ্গ : পুৰুষ | MRF1481647 ফটো উপলব্ধ | 852 নাম : হৰমায়ী দাস স্বামীৰ নাম: প্ৰতাপ দাস ঘৰ নং : ১৬২ বয়স : 50 লিঙ্গ : মহিলা | MRF1481625 ফটো উপলব্ধ |
| 853 নাম : মনিকা দাস স্বামীৰ নাম: উপেন চন্দ্ৰ দাস ঘৰ নং : ১৬২ বয়স : 34 লিঙ্গ : মহিলা | MRF1484099 ফটো উপলব্ধ | 854 নাম : ৰুমা দাস পিতাৰ নাম: প্ৰতাপ দাস ঘৰ নং : 162 বয়স : 26 লিঙ্গ : মহিলা | MRF1507698 ফটো উপলব্ধ | 855 নাম : মমী দাস পিতাৰ নাম: প্ৰতাপ দাস ঘৰ নং : 162 বয়স : 23 লিঙ্গ : মহিলা | MRF1507680 ফটো উপলব্ধ |
| 856 নাম : নিপেন বড়ো পিতাৰ নাম: কন্দৰ্প বড়ো ঘৰ নং : 162 বয়স : 19 লিঙ্গ : পুৰুষ | OZI0139592 ফটো উপলব্ধ | 857 নাম : ৰণিমা দাস কলিতা স্বামীৰ নাম: প্ৰনৱ কলিতা ঘৰ নং : ১৬৩ বয়স : 40 লিঙ্গ : মহিলা | MRF1481658 ফটো উপলব্ধ | E 858 নাম : শান্তিৰাম কলিতা পিতাৰ নাম: বিৰোৰাম কলিতা ঘৰ নং : ১৬৪ বয়স : 75 লিঙ্গ : পুৰুষ | MRF1481669 ফটো উপলব্ধ |
| 859 নাম : নিলীমা বালা কলিতা স্বামীৰ নাম: শান্তিৰাম কলিতা ঘৰ নং : ১৬৪ বয়স : 52 লিঙ্গ : মহিলা | MRF1481670 ফটো উপলব্ধ | S2 860 নাম : ধীৰাজ কলিতা পিতাৰ নাম: শান্তিৰাম কলিতা ঘৰ নং : ১৬৪ বয়স : 45 লিঙ্গ : পুৰুষ | MRF1481681 ফটো উপলব্ধ | 861 নাম : প্ৰণৱ কলিতা পিতাৰ নাম: শান্তিৰাম কলিতা ঘৰ নং : ১৬৪ বয়স : 44 লিঙ্গ : পুৰুষ | MRF1481692 ফটো উপলব্ধ |
| 862 নাম : গুনদা দাস স্বামীৰ নাম: ধীৰাজ কলিতা ঘৰ নং : ১৬৪ বয়স : 41 লিঙ্গ : মহিলা | MRF1484180 ফটো উপলব্ধ | 863 নাম : ভোগীৰথ কলিতা পিতাৰ নাম: শান্তিৰাম কলিতা ঘৰ নং : ১৬৪ বয়স : 41 লিঙ্গ : পুৰুষ | MRF1481705 ফটো উপলব্ধ | 864 নাম : হিমাক্ষী কলিতা স্বামীৰ নাম: ভোগীৰথ কলিতা ঘৰ নং : ১৬৪ বয়স : 35 লিঙ্গ : মহিলা | MRF0279786 ফটো উপলব্ধ |
| 865 নাম : বনো বালা কলিতা স্বামীৰ নাম: ৰমেশ কলিতা ঘৰ নং : 165 বয়স : 74 লিঙ্গ : মহিলা | MRF1481716 ফটো উপলব্ধ | R 866 নাম : ৰেখা কলিতা পিতাৰ নাম: ৰমেশ কলিতা ঘৰ নং : ১৬৫ বয়স : 42 লিঙ্গ : মহিলা | MRF1481749 ফটো উপলব্ধ | 867 নাম : প্ৰণিতা বড়ো কলিতা স্বামীৰ নাম: শশীধৰ কলিতা ঘৰ নং : ১৬৫ বয়স : 41 লিঙ্গ : মহিলা | MRF1483563 ফটো উপলব্ধ |
| # 868 নাম : শশীধৰ কলিতা পিতাৰ নাম: ৰমেশ কলিতা ঘৰ নং : 165 বয়স : 41 লিঙ্গ : পুৰুষ | MRF1481750 ফটো উপলব্ধ | 869 নাম : টুপোবালা কলিতা স্বামীৰ নাম: তৰণী কান্ত কলিতা ঘৰ নং : ১৬৬ বয়স : 72 লিঙ্গ : মহিলা | MRF1481772 ফটো উপলব্ধ | 870 নাম : মঞ্জলা কলিতা পিতাৰ নাম: তৰণী কান্ত কলিতা ঘৰ নং : ১৬৬ বয়স : 47 লিঙ্গ : মহিলা | MRF1481794 ফটো উপলব্ধ |



| | | | | | | | | |
|--|------------|------------|--|------------|------------|---|------------|------------|
| 871 | MRF1481807 | ফটো উপলব্ধ | 872 | MRF1481829 | ফটো উপলব্ধ | 873 | MRF1779602 | ফটো উপলব্ধ |
| নাম : মহেন্দ্ৰ কলিতা পিতাৰ নাম: তৰণী কান্ত কলিতা ঘৰ নং : ১৬৬ বয়স : 45 লিঙ্গ : পুৰুষ | | | নাম : নিৰ্মল কলিতা পিতাৰ নাম: তৰণী কান্ত কলিতা ঘৰ নং : ১৬৬ বয়স : 41 লিঙ্গ : পুৰুষ | | | নাম : চুন কলিতা স্বামীৰ নাম: মহেন্দ্ৰ কলিতা ঘৰ নং : 166ক বয়স : 39 লিঙ্গ : মহিলা | | |
| 874 | MRF1481830 | ফটো উপলব্ধ | 875 | MRF1481841 | ফটো উপলব্ধ | 876 | MRF1481852 | ফটো উপলব্ধ |
| নাম : উলাপী কলিতা স্বামীৰ নাম: কুঞ্জো ৰাম কলিতা ঘৰ নং : ১৬৭ বয়স : 77 লিঙ্গ : মহিলা | | | নাম : হৰমোহন কলিতা পিতাৰ নাম: কুঞ্জো ৰাম কলিতা ঘৰ নং : ১৬৭ বয়স : 59 লিঙ্গ : পুৰুষ | | | নাম : চিত্ৰালা কলিতা স্বামীৰ নাম: হৰমোহন কলিতা ঘৰ নং : ১৬৭ বয়স : 51 লিঙ্গ : মহিলা | | |
| R 877 | MRF0280768 | ফটো উপলব্ধ | 878 | MRF2483022 | ফটো উপলব্ধ | 879 | MRF2483030 | ফটো উপলব্ধ |
| নাম : বঞ্জিতা কলিতা পিতাৰ নাম: হৰমোহন কলিতা ঘৰ নং : ১৬৭ বয়স : 80 লিঙ্গ : মহিলা | | | নাম : নীত্যানন্দ কলিতা মাতৃৰ নাম: মিনতি কলিতা ঘৰ নং : 167 বয়স : 24 লিঙ্গ : পুৰুষ | | | নাম : ধৰণী কলিতা মাতৃৰ নাম: মিনতি কলিতা ঘৰ নং : 167 বয়স : 23 লিঙ্গ : পুৰুষ | | |
| 880 | MRF2483063 | ফটো উপলব্ধ | 881 | OZI0088880 | ফটো উপলব্ধ | 882 | MRF1481885 | ফটো উপলব্ধ |
| নাম : সোনমণি কলিতা পিতাৰ নাম: হৰমোহন কলিতা ঘৰ নং : 167 বয়স : 22 লিঙ্গ : মহিলা | | | নাম : নিকুমনি কলিতা পিতাৰ নাম: মহেন্দ্ৰ কলিতা ঘৰ নং : 167 বয়স : 19 লিঙ্গ : মহিলা | | | নাম : অশ্বিনী কলিতা পিতাৰ নাম: কুঞ্জ ৰাম কলিতা ঘৰ নং : ১৬৭ক বয়স : 48 লিঙ্গ : পুৰুষ | | |
| 883 | MRF1481910 | ফটো উপলব্ধ | 884 | MRF1481896 | ফটো উপলব্ধ | 885 | MRF1481932 | ফটো উপলব্ধ |
| নাম : মিনতি কলিতা স্বামীৰ নাম: পবিত্ৰ কলিতা ঘৰ নং : ১৬৭ক বয়স : 45 লিঙ্গ : মহিলা | | | নাম : কুসুম মেধি স্বামীৰ নাম: অশ্বিনী কলিতা ঘৰ নং : ১৬৭ক বয়স : 41 লিঙ্গ : মহিলা | | | নাম : প্ৰেমোদা কলিতা স্বামীৰ নাম: ধনোৰাম কলিতা ঘৰ নং : ১৬৮ বয়স : 64 লিঙ্গ : মহিলা | | |
| 886 | MRF1481954 | ফটো উপলব্ধ | 887 | MRF1481965 | ফটো উপলব্ধ | 888 | MRF1481976 | ফটো উপলব্ধ |
| নাম : কল্পনা কলিতা পিতাৰ নাম: ধনোৰাম কলিতা ঘৰ নং : ১৬৮ বয়স : 43 লিঙ্গ : মহিলা | | | নাম : ৰতন কলিতা পিতাৰ নাম: ধনোৰাম কলিতা ঘৰ নং : ১৬৮ বয়স : 41 লিঙ্গ : পুৰুষ | | | নাম : জিতু কলিতা পিতাৰ নাম: ধনোৰাম কলিতা ঘৰ নং : ১৬৮ বয়স : 39 লিঙ্গ : পুৰুষ | | |
| 889 | MRF1481987 | ফটো উপলব্ধ | 890 | MRF1482004 | ফটো উপলব্ধ | 891 | MRF1482059 | ফটো উপলব্ধ |
| নাম : জ্যোতি প্ৰসাদ কলিতা পিতাৰ নাম: ধনোৰাম কলিতা ঘৰ নং : ১৬৮ বয়স : 37 লিঙ্গ : পুৰুষ | | | নাম : মনোৰঞ্জন কলিতা পিতাৰ নাম: মতিৰাম কলিতা ঘৰ নং : ১৬৯ বয়স : 60 লিঙ্গ : পুৰুষ | | | নাম : জানকী কলিতা পিতাৰ নাম: বিৰোৰাম কলিতা ঘৰ নং : ১৬৯ বয়স : 56 লিঙ্গ : মহিলা | | |
| 892 | MRF1482015 | ফটো উপলব্ধ | 893 | MRF1482026 | ফটো উপলব্ধ | 894 | MRF0281295 | ফটো উপলব্ধ |
| নাম : নিভা ৰাণী কলিতা স্বামীৰ নাম: মনোৰঞ্জন কলিতা ঘৰ নং : ১৬৯ বয়স : 54 লিঙ্গ : মহিলা | | | নাম : কন্দৰ্প কুমাৰ কলিতা পিতাৰ নাম: মতিৰাম কলিতা ঘৰ নং : 169 বয়স : 50 লিঙ্গ : পুৰুষ | | | নাম : সংগীতা মেধী কলিতা স্বামীৰ নাম: কন্দৰ্প কুমাৰ কলিতা ঘৰ নং : ১৬৯ বয়স : 37 লিঙ্গ : মহিলা | | |
| 895 | MRF1630912 | ফটো উপলব্ধ | 896 | MRF2483097 | ফটো উপলব্ধ | 897 | OZI0038927 | ফটো উপলব্ধ |
| নাম : সৌৰভ কলিতা পিতাৰ নাম: অপূৰ্ব কলিতা ঘৰ নং : 0169 বয়স : 23 লিঙ্গ : পুৰুষ | | | নাম : ৰাণী কলিতা পিতাৰ নাম: অপূৰ্ব কলিতা ঘৰ নং : 169 বয়স : 22 লিঙ্গ : মহিলা | | | নাম : জিতু প্ৰবাল কলিতা পিতাৰ নাম: মনোৰঞ্জন কলিতা ঘৰ নং : 169 বয়স : 20 লিঙ্গ : পুৰুষ | | |
| 898 | MRF1482060 | ফটো উপলব্ধ | 899 | MRF1482071 | ফটো উপলব্ধ | 900 | MRF1482082 | ফটো উপলব্ধ |
| নাম : অপূৰ্ব কলিতা পিতাৰ নাম: মতিৰাম কলিতা ঘৰ নং : ১৬৯ক বয়স : 50 লিঙ্গ : পুৰুষ | | | নাম : অলকা কলিতা স্বামীৰ নাম: অপূৰ্ব কলিতা ঘৰ নং : ১৬৯ক বয়স : 44 লিঙ্গ : মহিলা | | | নাম : ফুলেশ্বৰি কলিতা স্বামীৰ নাম: যতিন কলিতা ঘৰ নং : ১৭০ বয়স : 59 লিঙ্গ : মহিলা | | |



| | | |
|--|---|--|
| <p>R 901 MRF1482106 নাম : চন্দনা কলিতা পিতাৰ নাম : জীতেন কলিতা ঘৰ নং : ১৭০ বয়স : ৪৫ লিঙ্গ : মহিলা ফটো উপলব্ধ</p> | <p>R 902 MRF1483927 নাম : গীতাজলী কলিতা পিতাৰ নাম : যতীন কলিতা ঘৰ নং : ১৭০ বয়স : ৪২ লিঙ্গ : মহিলা ফটো উপলব্ধ</p> | <p>903 MRF1483825 নাম : সঞ্জয় কলিতা পিতাৰ নাম : যতীন কলিতা ঘৰ নং : ১৭০ বয়স : ৩২ লিঙ্গ : পুৰুষ ফটো উপলব্ধ</p> |
| <p>904 MRF1482117 নাম : নবীন কলিতা পিতাৰ নাম : শান্তৰাম কলিতা ঘৰ নং : ১৭১ বয়স : ৫৭ লিঙ্গ : পুৰুষ ফটো উপলব্ধ</p> | <p>905 MRF1482151 নাম : মনিষা কলিতা স্বামীৰ নাম : নকুল কলিতা ঘৰ নং : ১৭১ক বয়স : ৩৭ লিঙ্গ : মহিলা ফটো উপলব্ধ</p> | <p>906 OZI0038877 নাম : প্ৰনৱ দাস পিতাৰ নাম : বনোমালী দাস ঘৰ নং : ১৭১ বয়স : ২৪ লিঙ্গ : পুৰুষ ফটো উপলব্ধ</p> |
| <p>907 MRF1482128 নাম : নকুল কলিতা পিতাৰ নাম : শান্তৰাম কলিতা ঘৰ নং : ১৭১ বয়স : ৬০ লিঙ্গ : পুৰুষ ফটো উপলব্ধ</p> | <p>908 MRF1482140 নাম : হেমলতা দাস স্বামীৰ নাম : বনমালী দাস ঘৰ নং : ১৭১ক বয়স : ৫৪ লিঙ্গ : মহিলা ফটো উপলব্ধ</p> | <p>E 909 MRF1482162 নাম : কনকলতা কলিতা স্বামীৰ নাম : শান্তৰাম কলিতা ঘৰ নং : ১৭১ বয়স : ৬৭ লিঙ্গ : মহিলা ফটো উপলব্ধ</p> |
| <p>910 MRF1482184 নাম : নমিতা কলিতা পিতাৰ নাম : শান্তৰাম কলিতা ঘৰ নং : ১৭২ বয়স : ৪৭ লিঙ্গ : মহিলা ফটো উপলব্ধ</p> | <p>911 MRF1482195 নাম : প্ৰদীপ কলিতা পিতাৰ নাম : শান্তৰাম কলিতা ঘৰ নং : ১৭২ বয়স : ৪২ লিঙ্গ : পুৰুষ ফটো উপলব্ধ</p> | <p>912 OZI0038208 নাম : হৰ্খজীত দাস পিতাৰ নাম : ৰতেশ্বৰ দাস ঘৰ নং : ১৭২ক বয়স : ২২ লিঙ্গ : পুৰুষ ফটো উপলব্ধ</p> |
| <p>913 OZI0038216 নাম : বিংকুমনি দাস পিতাৰ নাম : ৰতেশ্বৰ দাস ঘৰ নং : ১৭৩ক বয়স : ২১ লিঙ্গ : পুৰুষ ফটো উপলব্ধ</p> | <p>914 MRF1482219 নাম : ৰতেশ্বৰ দাস পিতাৰ নাম : কমলা দাস ঘৰ নং : ১৭৩ক বয়স : ৫১ লিঙ্গ : পুৰুষ ফটো উপলব্ধ</p> | <p>915 MRF1482220 নাম : দিপিকা দাস স্বামীৰ নাম : ৰতেশ্বৰ দাস ঘৰ নং : ১৭৩ক বয়স : ৪৪ লিঙ্গ : মহিলা ফটো উপলব্ধ</p> |
| <p>916 MRF1482253 নাম : উতপল মেধী পিতাৰ নাম : চন্দ্ৰ কান্ত মেধী ঘৰ নং : ১৭৪ বয়স : ৫৫ লিঙ্গ : পুৰুষ ফটো উপলব্ধ</p> | <p>917 MRF1482264 নাম : পাৰুল মেধী পিতাৰ নাম : চন্দ্ৰ কান্ত মেধী ঘৰ নং : ১৭৪ বয়স : ৪৭ লিঙ্গ : মহিলা ফটো উপলব্ধ</p> | <p>918 MRF1482275 নাম : বিপুল মেধী পিতাৰ নাম : চন্দ্ৰ কান্ত মেধী ঘৰ নং : ১৭৪ বয়স : ৪৫ লিঙ্গ : পুৰুষ ফটো উপলব্ধ</p> |
| <p>919 MRF1482286 নাম : কল্পনা মেধী পিতাৰ নাম : চন্দ্ৰ কান্ত মেধী ঘৰ নং : ১৭৪ বয়স : ৪২ লিঙ্গ : মহিলা ফটো উপলব্ধ</p> | <p>920 MRF1482297 নাম : কমলা মেধী পিতাৰ নাম : চন্দ্ৰ কান্ত মেধী ঘৰ নং : ১৭৪ বয়স : ৪১ লিঙ্গ : মহিলা ফটো উপলব্ধ</p> | <p>921 MRF1482300 নাম : মনু মেধী পিতাৰ নাম : চন্দ্ৰ কান্ত মেধী ঘৰ নং : ১৭৪ বয়স : ৩৪ লিঙ্গ : পুৰুষ ফটো উপলব্ধ</p> |
| <p>922 MRF1482311 নাম : দ্বিজেন দাস পিতাৰ নাম : চন্দ্ৰ কান্ত দাস ঘৰ নং : ১৭৫ বয়স : ৩৬ লিঙ্গ : পুৰুষ ফটো উপলব্ধ</p> | <p>E 923 MRF1482322 নাম : যাদব চন্দ্ৰ মেধী পিতাৰ নাম : দৰ্শীকাম মেধী ঘৰ নং : ১৭৫ বয়স : ৪৭ লিঙ্গ : পুৰুষ ফটো উপলব্ধ</p> | <p>924 MRF1482333 নাম : মিনতি মেধী স্বামীৰ নাম : যাদব চন্দ্ৰ মেধী ঘৰ নং : ১৭৫ বয়স : ৬৭ লিঙ্গ : মহিলা ফটো উপলব্ধ</p> |
| <p>925 MRF1482344 নাম : হৰকুমাৰ মেধী পিতাৰ নাম : যাদব চন্দ্ৰ মেধী ঘৰ নং : ১৭৫ বয়স : ৪১ লিঙ্গ : পুৰুষ ফটো উপলব্ধ</p> | <p>926 MRF0434209 নাম : মণিকা মেধী স্বামীৰ নাম : হৰকুমাৰ মেধী ঘৰ নং : ১৭৫ বয়স : ৩৭ লিঙ্গ : মহিলা ফটো উপলব্ধ</p> | <p>927 MRF1482377 নাম : দিলীপ মেধী পিতাৰ নাম : যাদব চন্দ্ৰ মেধী ঘৰ নং : ১৭৬ বয়স : ৫৫ লিঙ্গ : পুৰুষ ফটো উপলব্ধ</p> |
| <p>928 MRF1482355 নাম : শৰত মেধী পিতাৰ নাম : জাদব মেধী ঘৰ নং : ১৭৬ বয়স : ৫৩ লিঙ্গ : পুৰুষ ফটো উপলব্ধ</p> | <p>929 MRF1482388 নাম : ৰামধন মেধী পিতাৰ নাম : যাদব চন্দ্ৰ মেধী ঘৰ নং : ১৭৬ বয়স : ৫০ লিঙ্গ : পুৰুষ ফটো উপলব্ধ</p> | <p>930 MRF0646331 নাম : পবিতা কলিতা স্বামীৰ নাম : ৰামধন মেধী ঘৰ নং : ১৭৬ বয়স : ৫০ লিঙ্গ : মহিলা ফটো উপলব্ধ</p> |



| | | | | | |
|--|--------------------------|---|--------------------------|--|--------------------------|
| 931 নাম : হৰিধন মেধী পিতাৰ নাম: যাদব চন্দ্ৰ মেধী ঘৰ নং : ১৭৬ বয়স : 45 লিঙ্গ : পুৰুষ | MRF1482399 ফটো উপলব্ধ | 932 নাম : শূৰ্ণলতা মেধী স্বামীৰ নাম: শৰত মেধী ঘৰ নং : ১৭৬ বয়স : 44 লিঙ্গ : মহিলা | MRF1482366 ফটো উপলব্ধ | 933 নাম : নমিতা দাস মেধী স্বামীৰ নাম: দিলিপ মেধী ঘৰ নং : 176 বয়স : 28 লিঙ্গ : মহিলা | MRF2476299 ফটো উপলব্ধ |
| 934 নাম : তঞ্চামনি মেধী পিতাৰ নাম: শৰত মেধী ঘৰ নং : 176 বয়স : 21 লিঙ্গ : মহিলা | MRF2516987 ফটো উপলব্ধ | 935 নাম : তিলোক মেধী পিতাৰ নাম: পদ্মৰাম মেধী ঘৰ নং : ১৭৭ বয়স : 62 লিঙ্গ : পুৰুষ | MRF1482402 ফটো উপলব্ধ | 936 নাম : পদ্মিনী মেধী পিতাৰ নাম: তিলোক মেধী ঘৰ নং : ১৭৭ বয়স : 57 লিঙ্গ : মহিলা | MRF1482413 ফটো উপলব্ধ |
| R 937 নাম : ভানু মেধী পিতাৰ নাম: তিলোক মেধী ঘৰ নং : ১৭৭ বয়স : ৪7 লিঙ্গ : মহিলা | MRF1482435 ফটো উপলব্ধ | 938 নাম : বিক্রম মেধী পিতাৰ নাম: তিলোক মেধী ঘৰ নং : ১৭৭ বয়স : 33 লিঙ্গ : পুৰুষ | MRF1483665 ফটো উপলব্ধ | 939 নাম : ধনমনি মেধী পিতাৰ নাম: তিলক মেধী ঘৰ নং : ১৭৭ বয়স : 31 লিঙ্গ : পুৰুষ | MRF1483654 ফটো উপলব্ধ |
| 940 নাম : সতিশ মেধী পিতাৰ নাম: দধী মেধী ঘৰ নং : ১৭৮ বয়স : 69 লিঙ্গ : পুৰুষ | MRF1482446 ফটো উপলব্ধ | 941 নাম : বেন কোঁচ স্বামীৰ নাম: চতিশ কোঁচ ঘৰ নং : ১৭৮ বয়স : 58 লিঙ্গ : মহিলা | MRF1482457 ফটো উপলব্ধ | 942 নাম : মদন মেধী পিতাৰ নাম: চতিশ মেধী ঘৰ নং : ১৭৮ বয়স : 37 লিঙ্গ : পুৰুষ | MRF1482468 ফটো উপলব্ধ |
| 943 নাম : পঞ্চানন মেধী পিতাৰ নাম: চতিশ মেধী ঘৰ নং : ১৭৮ বয়স : 32 লিঙ্গ : পুৰুষ | MRF1483858 ফটো উপলব্ধ | 944 নাম : কবিতা কলিতা মেধী স্বামীৰ নাম: মদন মেধী ঘৰ নং : 178 বয়স : 28 লিঙ্গ : মহিলা | MRF1574540 ফটো উপলব্ধ | 945 নাম : জগত চন্দ্ৰ দাস পিতাৰ নাম: ঘুটলে দাস ঘৰ নং : ১৭৯ বয়স : 67 লিঙ্গ : পুৰুষ | MRF1482479 ফটো উপলব্ধ |
| 946 নাম : বিনো বালা দাস স্বামীৰ নাম: জগত চন্দ্ৰ দাস ঘৰ নং : ১৭৯ বয়স : 57 লিঙ্গ : মহিলা | MRF1482480 ফটো উপলব্ধ | 947 নাম : মলিন চন্দ্ৰ বড়ো পিতাৰ নাম: মাজিন চন্দ্ৰ বড়ো ঘৰ নং : ১৭৯ বয়স : 53 লিঙ্গ : পুৰুষ | MRF1482504 ফটো উপলব্ধ | 948 নাম : সফল চন্দ্ৰ বড়ো অন্যান্য: মলিন চন্দ্ৰ বড়ো ঘৰ নং : 179 বয়স : 52 লিঙ্গ : পুৰুষ | OZI0082693 ফটো উপলব্ধ |
| 949 নাম : লক্ষীমা দাস বড়ো স্বামীৰ নাম: মলিন চন্দ্ৰ বড়ো ঘৰ নং : ১৭৯ বয়স : 51 লিঙ্গ : মহিলা | MRF1482515 ফটো উপলব্ধ | 950 নাম : চিত্তৰঞ্জন দাস পিতাৰ নাম: জগত চন্দ্ৰ দাস ঘৰ নং : ১৭৯ বয়স : 46 লিঙ্গ : পুৰুষ | MRF1482491 ফটো উপলব্ধ | 951 নাম : নলনী দাস পিতাৰ নাম: জগত দাস ঘৰ নং : ১৭৯ বয়স : 31 লিঙ্গ : পুৰুষ | MRF1483803 ফটো উপলব্ধ |
| 952 নাম : অঞ্জলী দাস স্বামীৰ নাম: নলনী দাস ঘৰ নং : ১৭৯ বয়স : 30 লিঙ্গ : মহিলা | MRF2439658 ফটো উপলব্ধ | 953 নাম : মিতুল বড়ো পিতাৰ নাম: মলিন চন্দ্ৰ বড়ো ঘৰ নং : ১৮০ বয়স : 30 লিঙ্গ : পুৰুষ | MRF2439590 ফটো উপলব্ধ | 954 নাম : মামনি দাস স্বামীৰ নাম: চিত্ত বঞ্জন দাস ঘৰ নং : ১৭৯ বয়স : 30 লিঙ্গ : মহিলা | MRF2439647 ফটো উপলব্ধ |
| 955 নাম : ৰাজু দাস পিতাৰ নাম: জগত দাস ঘৰ নং : ১৮০ বয়স : 29 লিঙ্গ : পুৰুষ | MRF1483790 ফটো উপলব্ধ | 956 নাম : দুখোৰাম বড়ো পিতাৰ নাম: মুজিৰাম বড়ো ঘৰ নং : ১৮০ বয়স : 58 লিঙ্গ : পুৰুষ | MRF1482537 ফটো উপলব্ধ | 957 নাম : অনিমা বড়ো স্বামীৰ নাম: দুখোৰাম বড়ো ঘৰ নং : ১৮০ বয়স : 55 লিঙ্গ : মহিলা | MRF1482548 ফটো উপলব্ধ |
| 958 নাম : জুন বড়ো স্বামীৰ নাম: প্ৰশান্ত বড়ো ঘৰ নং : 180 বয়স : 38 লিঙ্গ : মহিলা | MRF1582923 ফটো উপলব্ধ | 959 নাম : প্ৰশান্ত বড়ো পিতাৰ নাম: দুখোৰাম বড়ো ঘৰ নং : ১৮০ বয়স : 37 লিঙ্গ : পুৰুষ | MRF1482559 ফটো উপলব্ধ | 960 নাম : সঞ্জীৱ বড়ো পিতাৰ নাম: দুখোৰাম বড়ো ঘৰ নং : ১৮০ বয়স : 29 লিঙ্গ : পুৰুষ | MRF2439578 ফটো উপলব্ধ |



| | | | | | |
|---|--------------------------|---|--------------------------|---|--------------------------|
| 961 নাম : প্রদীপ চন্দ্র বড়ো পিতাৰ নাম: বলোৰাম বড়ো ঘৰ নং : ১৮১ বয়স : 52 লিঙ্গ : পুৰুষ | MRF1482560 ফটো উপলব্ধ | 962 নাম : নির্মালা বড়ো স্বামীৰ নাম: প্রদীপ চন্দ্র বড়ো ঘৰ নং : ১৮১ বয়স : 48 লিঙ্গ : মহিলা | MRF1482571 ফটো উপলব্ধ | 963 নাম : হুমেন বড়ো পিতাৰ নাম: প্রদীপ বড়ো ঘৰ নং : ১৮১ বয়স : 35 লিঙ্গ : পুৰুষ | MRF1482582 ফটো উপলব্ধ |
| 964 নাম : কিচন বড়ো পিতাৰ নাম: প্রদীপ বড়ো ঘৰ নং : ১৮১ বয়স : 33 লিঙ্গ : পুৰুষ | MRF2439329 ফটো উপলব্ধ | 965 নাম : নমীতা বড়ো স্বামীৰ নাম: হুমেন বড়ো ঘৰ নং : 181 বয়স : 27 লিঙ্গ : মহিলা | MRF0646943 ফটো উপলব্ধ | 966 নাম : প্রমট বড়ো অন্যান্য: নিৰঞ্জন বড়ো ঘৰ নং : ১৮১ ক বয়স : 35 লিঙ্গ : পুৰুষ | MRF0286088 ফটো উপলব্ধ |
| 967 নাম : নিৰঞ্জন বড়ো পিতাৰ নাম: হৰিচৰন বড়ো ঘৰ নং : ১৮১ বয়স : 41 লিঙ্গ : পুৰুষ | MRF1482593 ফটো উপলব্ধ | 968 নাম : বিপুল বড়ো পিতাৰ নাম: হৰিচৰন বড়ো ঘৰ নং : ১৮১ বয়স : 38 লিঙ্গ : পুৰুষ | MRF1482606 ফটো উপলব্ধ | 969 নাম : গীতাৰানী গডো পিতাৰ নাম: ধ্ৰুৱ বড়ো ঘৰ নং : ১৮১ বয়স : 32 লিঙ্গ : পুৰুষ | MRF1483449 ফটো উপলব্ধ |
| 970 নাম : ববেন চন্দ্র বড়ো পিতাৰ নাম: চায়াৰাম বড়ো ঘৰ নং : ১৮২ বয়স : 64 লিঙ্গ : পুৰুষ | MRF1482617 ফটো উপলব্ধ | 971 নাম : মানোৱালা বড়ো স্বামীৰ নাম: ববেন চন্দ্র বড়ো ঘৰ নং : ১৮২ বয়স : 59 লিঙ্গ : মহিলা | MRF1482628 ফটো উপলব্ধ | 972 নাম : শুবলা বড়ো পিতাৰ নাম: ববেন চন্দ্র বড়ো ঘৰ নং : ১৮২ বয়স : 46 লিঙ্গ : মহিলা | MRF1482639 ফটো উপলব্ধ |
| 973 নাম : কেশব কুমাৰ বড়ো পিতাৰ নাম: ববেন বড়ো ঘৰ নং : ১৮২ বয়স : 44 লিঙ্গ : পুৰুষ | MRF1482640 ফটো উপলব্ধ | 974 নাম : খগেন বড়ো পিতাৰ নাম: ববেন চন্দ্র বড়ো ঘৰ নং : ১৮২ বয়স : 42 লিঙ্গ : পুৰুষ | MRF1482651 ফটো উপলব্ধ | 975 নাম : চম্পা বতী ৰাভা স্বামীৰ নাম: কেশব কুমাৰ বড়ো ঘৰ নং : 182 বয়স : 32 লিঙ্গ : মহিলা | OZI0038497 ফটো উপলব্ধ |
| 976 নাম : জন বড়ো স্বামীৰ নাম: যুগল বড়ো ঘৰ নং : ১৮৩ বয়স : 38 লিঙ্গ : মহিলা | MRF1483552 ফটো উপলব্ধ | 977 নাম : পৰাগ বড়ো পিতাৰ নাম: পূৰ্ণকান্ত বড়ো ঘৰ নং : ১৮৩ বয়স : 29 লিঙ্গ : পুৰুষ | MRF1484011 ফটো উপলব্ধ | 978 নাম : পিংকী বড়ো পিতাৰ নাম: ইলা বড়ো ঘৰ নং : ১৮৩ বয়স : 29 লিঙ্গ : মহিলা | MRF0229922 ফটো উপলব্ধ |
| 979 নাম : প্রনিতা বড়ো স্বামীৰ নাম: পৰাগ বড়ো ঘৰ নং : ১৮৩ বয়স : 27 লিঙ্গ : মহিলা | MRF0286757 ফটো উপলব্ধ | 980 নাম : পম্পী বড়ো পিতাৰ নাম: ইলা বড়ো ঘৰ নং : 183 বয়স : 26 লিঙ্গ : মহিলা | MRF1473289 ফটো উপলব্ধ | 981 নাম : পুনম ৰাভা স্বামীৰ নাম: বিংকু বড়ো ঘৰ নং : 183 খা বয়স : 29 লিঙ্গ : মহিলা | OZI0078048 ফটো উপলব্ধ |
| E 982 নাম : পূৰ্ণ কান্ত বড়ো পিতাৰ নাম: ভবেন বড়ো ঘৰ নং : ১৮৩ বয়স : 62 লিঙ্গ : পুৰুষ | MRF1482662 ফটো উপলব্ধ | 983 নাম : ইলা বড়ো পিতাৰ নাম: ভবেন চন্দ্র বড়ো ঘৰ নং : ১৮৩খ বয়স : 55 লিঙ্গ : পুৰুষ | MRF1482695 ফটো উপলব্ধ | 984 নাম : পুতুলী বড়ো স্বামীৰ নাম: ইলা বড়ো ঘৰ নং : ১৮৩খ বয়স : 49 লিঙ্গ : মহিলা | MRF1482708 ফটো উপলব্ধ |
| 985 নাম : যুগল চন্দ্র বড়ো পিতাৰ নাম: পূৰ্ণ কান্ত বড়ো ঘৰ নং : ১৮৩ক বয়স : 42 লিঙ্গ : পুৰুষ | MRF1482684 ফটো উপলব্ধ | 986 নাম : বিষ্ণু বড়ো পিতাৰ নাম: ইলা বড়ো ঘৰ নং : ১৮৩খ বয়স : 29 লিঙ্গ : পুৰুষ | MRF2439716 ফটো উপলব্ধ | 987 নাম : খুচিৰালা বড়ো স্বামীৰ নাম: ধীৰেন বড়ো ঘৰ নং : ১৮৪ বয়স : 67 লিঙ্গ : মহিলা | MRF1482719 ফটো উপলব্ধ |
| 988 নাম : গনেশ বড়ো পিতাৰ নাম: ধীৰেন বড়ো ঘৰ নং : ১৮৪ বয়স : 51 লিঙ্গ : পুৰুষ | MRF1482720 ফটো উপলব্ধ | 989 নাম : ঘনকান্ত বড়ো পিতাৰ নাম: ধীৰেন বড়ো ঘৰ নং : ১৮৪ বয়স : 49 লিঙ্গ : পুৰুষ | MRF1482742 ফটো উপলব্ধ | 990 নাম : মিনা বড়ো স্বামীৰ নাম: গনেশ বড়ো ঘৰ নং : ১৮৪ বয়স : 41 লিঙ্গ : মহিলা | MRF1482731 ফটো উপলব্ধ |



| | | | | | |
|--|--------------------------|--|--------------------------|---|--------------------------|
| 991 নাম : অনামিকা বড়ো স্বামীৰ নাম: ঘনকান্ত বড়ো ঘৰ নং : 1৮৪ বয়স : 39 লিঙ্গ : মহিলা | MRF1482753 ফটো উপলব্ধ | 992 নাম : পিকুমণি বড়ো পিতাৰ নাম: ঘনকান্ত বড়ো ঘৰ নং : 184 বয়স : 20 লিঙ্গ : মহিলা | OZI0007914 ফটো উপলব্ধ | 993 নাম : হিমালী বড়ো স্বামীৰ নাম: মানিৰাম বড়ো ঘৰ নং : 185 বয়স : 26 লিঙ্গ : মহিলা | MRF2509404 ফটো উপলব্ধ |
| 994 নাম : উমেশ বড়ো পিতাৰ নাম: অনিল বড়ো ঘৰ নং : 185 বয়স : 21 লিঙ্গ : পুৰুষ | OZI0112367 ফটো উপলব্ধ | 995 নাম : বিশ্বজিৎ বড়ো পিতাৰ নাম: বৃধঠাকুৰ বড়ো ঘৰ নং : ১৮৫ক বয়স : 28 লিঙ্গ : পুৰুষ | MRF0287219 ফটো উপলব্ধ | 996 নাম : বৃধঠাকুৰ বড়ো পিতাৰ নাম: চিত্তন বড়ো ঘৰ নং : ১৮৫ক বয়স : 61 লিঙ্গ : পুৰুষ | MRF1482764 ফটো উপলব্ধ |
| 997 নাম : অনিল বড়ো পিতাৰ নাম: চিত্তন বড়ো ঘৰ নং : ১৮৫ক বয়স : 58 লিঙ্গ : পুৰুষ | MRF1482797 ফটো উপলব্ধ | 998 নাম : দিফিৰী বড়ো স্বামীৰ নাম: বৃধঠাকুৰ বড়ো ঘৰ নং : ১৮৫ক বয়স : 54 লিঙ্গ : মহিলা | MRF1482775 ফটো উপলব্ধ | 999 নাম : মনিৰাম বড়ো পিতাৰ নাম: বৃধঠাকুৰ বড়ো ঘৰ নং : ১৮৫ক বয়স : 33 লিঙ্গ : পুৰুষ | MRF1482786 ফটো উপলব্ধ |
| 1000 নাম : লক্ষ্যদেৱ বড়ো পিতাৰ নাম: নিদন বড়ো ঘৰ নং : ১৮৬ বয়স : 70 লিঙ্গ : পুৰুষ | MRF1482844 ফটো উপলব্ধ | 1001 নাম : কনিকা বড়ো স্বামীৰ নাম: লক্ষ্যদেৱ বড়ো ঘৰ নং : ১৮৬ বয়স : 59 লিঙ্গ : মহিলা | MRF1482855 ফটো উপলব্ধ | 1002 নাম : ভূমিত বড়ো পিতাৰ নাম: চিত্তন বড়ো ঘৰ নং : ১৮৬ বয়স : 57 লিঙ্গ : পুৰুষ | MRF1482811 ফটো উপলব্ধ |
| 1003 নাম : বিনীমা বড়ো স্বামীৰ নাম: ভূমিত বড়ো ঘৰ নং : ১৮৬ বয়স : 49 লিঙ্গ : মহিলা | MRF1482822 ফটো উপলব্ধ | 1004 নাম : নিৰ্মল বড়ো পিতাৰ নাম: লক্ষ্যদেৱ বড়ো ঘৰ নং : ১৮৬ বয়স : 44 লিঙ্গ : পুৰুষ | MRF1482866 ফটো উপলব্ধ | 1005 নাম : কিশোৰ বড়ো পিতাৰ নাম: লক্ষ্যদেৱ বড়ো ঘৰ নং : ১৮৬ বয়স : 36 লিঙ্গ : পুৰুষ | MRF1482899 ফটো উপলব্ধ |
| 1006 নাম : নিৰেন বড়ো পিতাৰ নাম: ভূমিত বড়ো ঘৰ নং : ১৮৬ বয়স : 35 লিঙ্গ : পুৰুষ | MRF1483961 ফটো উপলব্ধ | 1007 নাম : গীতা মণি বড়ো স্বামীৰ নাম: নিৰ্মল বড়ো ঘৰ নং : ১৮৬ বয়স : 35 লিঙ্গ : মহিলা | MRF2439523 ফটো উপলব্ধ | 1008 নাম : মন্দিতা বড়ো স্বামীৰ নাম: কিশোৰ বড়ো ঘৰ নং : ১৮৬ বয়স : 33 লিঙ্গ : মহিলা | MRF0287417 ফটো উপলব্ধ |
| 1009 নাম : মৰমী বড়ো স্বামীৰ নাম: নিৰেন বড়ো ঘৰ নং : ১৮৬ বয়স : 31 লিঙ্গ : মহিলা | MRF1483949 ফটো উপলব্ধ | 1010 নাম : অখিল বড়ো পিতাৰ নাম: ভূমিত বড়ো ঘৰ নং : ১৮৬ বয়স : 31 লিঙ্গ : পুৰুষ | MRF1481034 ফটো উপলব্ধ | 1011 নাম : ধৰ্জেন চন্দ্ৰ বড়ো পিতাৰ নাম: নাৰীয়া ৰাম বড়ো ঘৰ নং : ১৮৭ বয়স : 73 লিঙ্গ : পুৰুষ | MRF1482902 ফটো উপলব্ধ |
| 1012 নাম : বিমলা বড়ো স্বামীৰ নাম: ধৰ্জেন বড়ো ঘৰ নং : ১৮৭ বয়স : 61 লিঙ্গ : মহিলা | MRF1482913 ফটো উপলব্ধ | 1013 নাম : প্ৰেমেশ্বৰ বড়ো পিতাৰ নাম: নাৰীয়া বড়ো ঘৰ নং : ১৮৭ বয়স : 53 লিঙ্গ : পুৰুষ | MRF1482957 ফটো উপলব্ধ | 1014 নাম : বিনু বড়ো স্বামীৰ নাম: প্ৰেমেশ্বৰ বড়ো ঘৰ নং : ১৮৭ বয়স : 46 লিঙ্গ : মহিলা | MRF1482968 ফটো উপলব্ধ |
| 1015 নাম : দিপজ্যোতি বড়ো পিতাৰ নাম: ধৰ্জেন বড়ো ঘৰ নং : ১৮৭ বয়স : 32 লিঙ্গ : পুৰুষ | MRF1482979 ফটো উপলব্ধ | 1016 নাম : অমৰজ্যোতি বড়ো পিতাৰ নাম: প্ৰেমেশ্বৰ বড়ো ঘৰ নং : 187 বয়স : 25 লিঙ্গ : পুৰুষ | MRF0464040 ফটো উপলব্ধ | 1017 নাম : নিজৰা বড়ো পিতাৰ নাম: প্ৰেমেশ্বৰ বড়ো ঘৰ নং : 187 বয়স : 20 লিঙ্গ : মহিলা | OZI0014985 ফটো উপলব্ধ |
| 1018 নাম : সূতি ৰাম বড়ো পিতাৰ নাম: নাৰীয়া বড়ো ঘৰ নং : ১৮৮ বয়স : 67 লিঙ্গ : পুৰুষ | MRF1483029 ফটো উপলব্ধ | 1019 নাম : হায়বা বালা বড়ো স্বামীৰ নাম: সূতি ৰাম বড়ো ঘৰ নং : ১৮৮ বয়স : 58 লিঙ্গ : মহিলা | MRF1483030 ফটো উপলব্ধ | 1020 নাম : মুকুল চন্দ্ৰ বড়ো পিতাৰ নাম: নাৰীয়া বড়ো ঘৰ নং : ১৮৮ বয়স : 57 লিঙ্গ : পুৰুষ | MRF1483007 ফটো উপলব্ধ |



| | | | | | |
|---|--------------------------|--|--------------------------|---|--------------------------|
| 1021 নাম : জমুনা বড়ো স্বামীৰ নাম: মুকুল বড়ো ঘৰ নং : ১৮৮ বয়স : 50 লিঙ্গ : মহিলা | MRF1483018 ফটো উপলব্ধ | 1022 নাম : দিলিপ বড়ো পিতাৰ নাম: বমেশ বড়ো ঘৰ নং : ১৮৮ বয়স : 42 লিঙ্গ : পুৰুষ | MRF0287987 ফটো উপলব্ধ | 1023 নাম : বৰোদা বড়ো স্বামীৰ নাম: দিলিপ বড়ো ঘৰ নং : ১৮৮ বয়স : 40 লিঙ্গ : মহিলা | MRF0288019 ফটো উপলব্ধ |
| 1024 নাম : অমিত কুমাৰ বড়ো পিতাৰ নাম: মুকুল চন্দ্ৰ বড়ো ঘৰ নং : ১৮৮ বয়স : 27 লিঙ্গ : পুৰুষ | MRF0288167 ফটো উপলব্ধ | 1025 নাম : দিপামিতা বড়ো পিতাৰ নাম: দিলীপ বড়ো ঘৰ নং : 188 বয়স : 20 লিঙ্গ : মহিলা | OZI0056564 ফটো উপলব্ধ | 1026 নাম : মুকুল চন্দ্ৰ বড়ো পিতাৰ নাম: বাহাদুৰ বড়ো ঘৰ নং : ১৮৯ বয়স : 50 লিঙ্গ : পুৰুষ | MRF1483085 ফটো উপলব্ধ |
| 1027 নাম : ধীৰাজ বড়ো পিতাৰ নাম: বাহাদুৰ বড়ো ঘৰ নং : ১৮৯ বয়স : 48 লিঙ্গ : পুৰুষ | MRF1483063 ফটো উপলব্ধ | 1028 নাম : দিপক বড়ো পিতাৰ নাম: বাহাদুৰ বড়ো ঘৰ নং : ১৮৯ বয়স : 43 লিঙ্গ : পুৰুষ | MRF1483109 ফটো উপলব্ধ | 1029 নাম : মঞ্জুলী বড়ো স্বামীৰ নাম: ধীৰাজ বড়ো ঘৰ নং : ১৮৯ বয়স : 41 লিঙ্গ : মহিলা | MRF1483074 ফটো উপলব্ধ |
| 1030 নাম : মুকুতা বড়ো স্বামীৰ নাম: মুকুল চন্দ্ৰ বড়ো ঘৰ নং : ১৮৯ বয়স : 41 লিঙ্গ : মহিলা | MRF1483096 ফটো উপলব্ধ | 1031 নাম : অৰ্পনা বড়ো স্বামীৰ নাম: দিপক বড়ো ঘৰ নং : ১৮৯ বয়স : 35 লিঙ্গ : মহিলা | MRF1483110 ফটো উপলব্ধ | 1032 নাম : হিৰন মে স্বৰ্গীয়াৰী পিতাৰ নাম: মুকুল স্বৰ্গীয়াৰী ঘৰ নং : 189 বয়স : 24 লিঙ্গ : পুৰুষ | MRF0579334 ফটো উপলব্ধ |
| 1033 নাম : চম্পক জ্যোতি বড়ো পিতাৰ নাম: ধীৰাজ বড়ো ঘৰ নং : 189 বয়স : 21 লিঙ্গ : পুৰুষ | OZI0038885 ফটো উপলব্ধ | 1034 নাম : ভিতালী বড়ো পিতাৰ নাম: ধীৰাজ বড়ো ঘৰ নং : 189 বয়স : 19 লিঙ্গ : মহিলা | OZI0088872 ফটো উপলব্ধ | 1035 নাম : সাবিত্ৰী বড়ো পিতাৰ নাম: কিনাৰাম বড়ো ঘৰ নং : ১৯০ বয়স : 60 লিঙ্গ : মহিলা | MRF1483154 ফটো উপলব্ধ |
| E 1036 নাম : বেলিৰাম বড়ো পিতাৰ নাম: বেলিৰাম বড়ো ঘৰ নং : ১৯১ বয়স : 67 লিঙ্গ : পুৰুষ | MRF1483165 ফটো উপলব্ধ | 1037 নাম : ক্ষীৰোদা বড়ো স্বামীৰ নাম: বেলিৰাম বড়ো ঘৰ নং : ১৯১ বয়স : 59 লিঙ্গ : মহিলা | MRF1483176 ফটো উপলব্ধ | 1038 নাম : শান্তি বড়ো স্বামীৰ নাম: প্ৰশান্ত বড়ো ঘৰ নং : ১৯১ বয়স : 40 লিঙ্গ : মহিলা | MRF1483621 ফটো উপলব্ধ |
| E 1039 নাম : প্ৰশান্ত বড়ো পিতাৰ নাম: বেলিৰাম বড়ো ঘৰ নং : ১৯১ বয়স : ৪9 লিঙ্গ : পুৰুষ | MRF1483187 ফটো উপলব্ধ | 1040 নাম : সুমিত্ৰা বড়ো পিতাৰ নাম: জয়ন্ত বড়ো ঘৰ নং : ১৯১ক বয়স : 38 লিঙ্গ : মহিলা | MRF1483201 ফটো উপলব্ধ | 1041 নাম : সমুদ্ৰ চন্দ্ৰ বড়ো পিতাৰ নাম: মনিকান্ত বড়ো ঘৰ নং : ১৯২ বয়স : 63 লিঙ্গ : পুৰুষ | MRF1483212 ফটো উপলব্ধ |
| 1042 নাম : অমিয়া বড়ো স্বামীৰ নাম: সমুদ্ৰ চন্দ্ৰ বড়ো ঘৰ নং : ১৯২ বয়স : 56 লিঙ্গ : মহিলা | MRF1483223 ফটো উপলব্ধ | 1043 নাম : জুন বড়ো পিতাৰ নাম: সমুদ্ৰ চন্দ্ৰ বড়ো ঘৰ নং : ১৯২ বয়স : 34 লিঙ্গ : মহিলা | MRF1483245 ফটো উপলব্ধ | 1044 নাম : দেবেন বড়ো পিতাৰ নাম: ধনেশ্বৰ বড়ো ঘৰ নং : ১৯৩ বয়স : 65 লিঙ্গ : পুৰুষ | MRF1483256 ফটো উপলব্ধ |
| 1045 নাম : তৰলতা বড়ো স্বামীৰ নাম: দেবেন বড়ো ঘৰ নং : ১৯৩ বয়স : 57 লিঙ্গ : মহিলা | MRF1483267 ফটো উপলব্ধ | 1046 নাম : জিমমণি বড়ো পিতাৰ নাম: পূৰ্ণ বড়ো ঘৰ নং : ১৯৩ বয়স : 23 লিঙ্গ : মহিলা | MRF1333434 ফটো উপলব্ধ | 1047 নাম : ভনিতা বড়ো পিতাৰ নাম: পূৰ্ণ বড়ো ঘৰ নং : 193 বয়স : 21 লিঙ্গ : মহিলা | MRF2521458 ফটো উপলব্ধ |
| 1048 নাম : মল্লিকা বড়ো পিতাৰ নাম: দেবেন বড়ো ঘৰ নং : 193 বয়স : 20 লিঙ্গ : মহিলা | OZI0015446 ফটো উপলব্ধ | 1049 নাম : পূৰ্ণ বড়ো পিতাৰ নাম: ধনেশ্বৰ বড়ো ঘৰ নং : ১৯৩ক বয়স : 57 লিঙ্গ : পুৰুষ | MRF1483289 ফটো উপলব্ধ | 1050 নাম : মিনতি বড়ো স্বামীৰ নাম: পূৰ্ণ বড়ো ঘৰ নং : ১৯৩ক বয়স : 44 লিঙ্গ : মহিলা | MRF1483290 ফটো উপলব্ধ |



| | | | | | |
|---|--------------------------|---|--------------------------|--|--------------------------|
| 1051 নাম : মঞ্জলা বড়ো পিতাৰ নাম: ধনেশ্বৰ বড়ো ঘৰ নং : 190ক বয়স : 42 লিঙ্গ : মহিলা | MRF1483303 ফটো উপলব্ধ | 1052 নাম : ভাৰত চন্দ্ৰ বড়ো পিতাৰ নাম: চানাবাম বড়ো ঘৰ নং : 198 বয়স : 58 লিঙ্গ : পুৰুষ | MRF1483314 ফটো উপলব্ধ | 1053 নাম : ৰোমনী বড়ো স্বামীৰ নাম: লক্ষেশ্বৰ বড়ো ঘৰ নং : 198 বয়স : 56 লিঙ্গ : মহিলা | MRF1483370 ফটো উপলব্ধ |
| R 1054 নাম : সূৰ্যধৰ বড়ো পিতাৰ নাম: চানাবাম বড়ো ঘৰ নং : 198 বয়স : 53 লিঙ্গ : পুৰুষ | MRF1483347 ফটো উপলব্ধ | 1055 নাম : সিদ্ধেশ্বৰ দাস পিতাৰ নাম: ধনেশ্বৰ দাস ঘৰ নং : 198 বয়স : 50 লিঙ্গ : পুৰুষ | MRF1483358 ফটো উপলব্ধ | 1056 নাম : কামিনী বড়ো স্বামীৰ নাম: ভাৰত চন্দ্ৰ বড়ো ঘৰ নং : 198 বয়স : 50 লিঙ্গ : মহিলা | MRF1483325 ফটো উপলব্ধ |
| 1057 নাম : জুন দাস স্বামীৰ নাম: সিদ্ধেশ্বৰ দাস ঘৰ নং : 194 বয়স : 46 লিঙ্গ : মহিলা | OZI0045294 ফটো উপলব্ধ | 1058 নাম : পবিত্ৰ বড়ো পিতাৰ নাম: লক্ষেশ্বৰ বড়ো ঘৰ নং : 198 বয়স : 39 লিঙ্গ : পুৰুষ | MRF1483381 ফটো উপলব্ধ | 1059 নাম : যোগেন বড়ো পিতাৰ নাম: ভাৰত চন্দ্ৰ বড়ো ঘৰ নং : 198 বয়স : 35 লিঙ্গ : পুৰুষ | MRF1483405 ফটো উপলব্ধ |
| 1060 নাম : মাকন বড়ো স্বামীৰ নাম: পবিত্ৰ বড়ো ঘৰ নং : 194 বয়স : 30 লিঙ্গ : মহিলা | MRF0437962 ফটো উপলব্ধ | R 1061 নাম : বিহা বড়ো পিতাৰ নাম: লক্ষেশ্বৰ বড়ো ঘৰ নং : 194 বয়স : 28 লিঙ্গ : মহিলা | MRF0436691 ফটো উপলব্ধ | 1062 নাম : মিতালী ৰাভা স্বামীৰ নাম: শুভাংকৰ বড়ো ঘৰ নং : 203 বয়স : 38 লিঙ্গ : মহিলা | MRF0339416 ফটো উপলব্ধ |
| 1063 নাম : হেমন্ত ঠাকুৰীয়া পিতাৰ নাম: হৰেন ঠাকুৰীয়া ঘৰ নং : 219 বয়স : 42 লিঙ্গ : পুৰুষ | MRF1479829 ফটো উপলব্ধ | 1064 নাম : সোনালী ঠাকুৰীয়া স্বামীৰ নাম: হেমন্ত ঠাকুৰীয়া ঘৰ নং : 219 বয়স : 36 লিঙ্গ : মহিলা | MRF1479852 ফটো উপলব্ধ | 1065 নাম : বাপুকন কৈৱৰ্ত্ত পিতাৰ নাম: দুলাল কৈৱৰ্ত্ত ঘৰ নং : 297 বয়স : 24 লিঙ্গ : পুৰুষ | MRF0576637 ফটো উপলব্ধ |
| R 1066 নাম : নৰুল সেখ পিতাৰ নাম: ফজলছান আলী ঘৰ নং : 642 বয়স : 23 লিঙ্গ : পুৰুষ | OZI0029033 ফটো উপলব্ধ | 1067 নাম : ৰপাঞ্জলী বড়ো স্বামীৰ নাম: বিজু বড়ো ঘৰ নং : না বয়স : 32 লিঙ্গ : মহিলা | OZI0076711 ফটো উপলব্ধ | 1068 নাম : ধনঞ্জয় বড়ো পিতাৰ নাম: ৰবিন বড়ো ঘৰ নং : না বয়স : 30 লিঙ্গ : পুৰুষ | MRF0637496 ফটো উপলব্ধ |



| | | | | | | | | | | | | | | |
|------|---|------------|------------|--|------|---|------------|------------|--|------|---|------------|------------|--|
| 1069 | 1 | OZI0141713 | ফটো উপলব্ধ | নাম : সংগীতা কৈৱৰ্ত্ত মাতৃৰ নাম: অনিমা কৈৱৰ্ত্ত ঘৰ নং : 112 বয়স : 25 লিঙ্গ : মহিলা | 1070 | 1 | OZI0141952 | ফটো উপলব্ধ | নাম : প্ৰণৱ বড়ো পিতাৰ নাম: ৰবিন বড়ো ঘৰ নং : 129 খ বয়স : 20 লিঙ্গ : পুৰুষ | 1071 | 1 | OZI0148130 | ফটো উপলব্ধ | নাম : দিপমনি দাস পিতাৰ নাম: প্ৰভাত দাস ঘৰ নং : 158 বয়স : 18 লিঙ্গ : পুৰুষ |
| 1072 | 1 | OZI0149609 | ফটো উপলব্ধ | নাম : অনামিকা বড়ো পিতাৰ নাম: ৰাজকুমাৰ বড়ো ঘৰ নং : 34 বয়স : 19 লিঙ্গ : মহিলা | 1073 | 1 | OZI0149633 | ফটো উপলব্ধ | নাম : দিপাংকৰ কৈৱৰ্ত্ত মাতৃৰ নাম: মাকন কৈৱৰ্ত্ত ঘৰ নং : 3 কু বয়স : 20 লিঙ্গ : পুৰুষ | 1074 | 1 | OZI0152090 | ফটো উপলব্ধ | নাম : প্ৰিয়ংকা কুলিতা পিতাৰ নাম: অশ্বিনী কলিতা ঘৰ নং : 167 বয়স : 18 লিঙ্গ : মহিলা |
| 1075 | 1 | OZI0152447 | ফটো উপলব্ধ | নাম : জ্যোতিৰ্ময় বড়ো পিতাৰ নাম: যুগল চন্দ্ৰ বড়ো ঘৰ নং : 183 আ বয়স : 18 লিঙ্গ : পুৰুষ | 1076 | 1 | OZI0155358 | ফটো উপলব্ধ | নাম : ধৰিত্ৰী দাস পিতাৰ নাম: নিমল দাস ঘৰ নং : 160 বয়স : 19 লিঙ্গ : মহিলা | 1077 | 1 | MRF0176149 | ফটো উপলব্ধ | নাম : লিপিকা দাস পিতাৰ নাম: খগেন দাস ঘৰ নং : 1 কু বয়স : 28 লিঙ্গ : মহিলা |
| 1078 | 1 | MRF1369035 | ফটো উপলব্ধ | নাম : পৰিত্ৰ কৈৱৰ্ত্ত পিতাৰ নাম: পৰশুৰাম কৈৱৰ্ত্ত ঘৰ নং : 1 কু বয়স : 34 লিঙ্গ : পুৰুষ | 1079 | 1 | MRF1368112 | ফটো উপলব্ধ | নাম : ৰিনা বড়ো স্বামীৰ নাম: চৰ্বিন বড়ো ঘৰ নং : ৫১ বয়স : 44 লিঙ্গ : মহিলা | 1080 | 1 | OZI0170852 | ফটো উপলব্ধ | নাম : টিংকুল কলিতা পিতাৰ নাম: নকুল কলিতা ঘৰ নং : 171 ক বয়স : 19 লিঙ্গ : পুৰুষ |
| 1081 | 1 | OZI0170860 | ফটো উপলব্ধ | নাম : বন্দিতা বৰকাকতি বড়ো স্বামীৰ নাম: চম্পক জ্যোতি বড়ো ঘৰ নং : 189 ক বয়স : 20 লিঙ্গ : মহিলা | 1082 | 1 | OZI0174177 | ফটো উপলব্ধ | নাম : ববিতা দাস মেধী স্বামীৰ নাম: পঞ্চানন মেধী ঘৰ নং : 178 খ বয়স : 27 লিঙ্গ : মহিলা | 1083 | 1 | OZI0174649 | ফটো উপলব্ধ | নাম : বিকাশ কলিতা পিতাৰ নাম: উত্তম কলিতা ঘৰ নং : 108 বয়স : 18 লিঙ্গ : পুৰুষ |
| 1084 | 1 | OZI0174714 | ফটো উপলব্ধ | নাম : হেমন্ত বড়ো পিতাৰ নাম: গোপী বড়ো ঘৰ নং : 125 বয়স : 19 লিঙ্গ : পুৰুষ | 1085 | 1 | OZI0176602 | ফটো উপলব্ধ | নাম : ধৰিত্ৰী বড়ো পিতাৰ নাম: নমল চন্দ্ৰ বড়ো ঘৰ নং : 32 বয়স : 19 লিঙ্গ : মহিলা | 1086 | 1 | OZI0176701 | ফটো উপলব্ধ | নাম : সঞ্জয় কলিতা পিতাৰ নাম: দেবকান্ত কলিতা ঘৰ নং : 14 বয়স : 25 লিঙ্গ : পুৰুষ |
| 1087 | 1 | OZI0177006 | ফটো উপলব্ধ | নাম : শিখা মনি বড়ো পিতাৰ নাম: নমল চন্দ্ৰ বড়ো ঘৰ নং : 32 বয়স : 24 লিঙ্গ : মহিলা | 1088 | 1 | OZI0177071 | ফটো উপলব্ধ | নাম : বিপুল কৈৱৰ্ত্ত পিতাৰ নাম: বিনন্দী কৈৱৰ্ত্ত ঘৰ নং : 94 ক বয়স : 18 লিঙ্গ : পুৰুষ | 1089 | 1 | OZI0177170 | ফটো উপলব্ধ | নাম : নবনীতা কৈৱৰ্ত্ত পিতাৰ নাম: নবীন কৈৱৰ্ত্ত ঘৰ নং : 92 বয়স : 19 লিঙ্গ : মহিলা |
| 1090 | 1 | OZI0177204 | ফটো উপলব্ধ | নাম : মানস কৈৱৰ্ত্ত পিতাৰ নাম: নিমল কৈৱৰ্ত্ত ঘৰ নং : 97 বয়স : 19 লিঙ্গ : পুৰুষ | 1091 | 1 | OZI0177535 | ফটো উপলব্ধ | নাম : মনালিছা কৈৱৰ্ত্ত পিতাৰ নাম: জয়ন্ত কৈৱৰ্ত্ত ঘৰ নং : 94 বয়স : 18 লিঙ্গ : মহিলা | 1092 | 1 | OZI0177600 | ফটো উপলব্ধ | নাম : সংগীতা দাস স্বামীৰ নাম: অপূৰ্ব কৈৱৰ্ত্ত ঘৰ নং : 2 বয়স : 25 লিঙ্গ : মহিলা |
| 1093 | 1 | OZI0177873 | ফটো উপলব্ধ | নাম : পুনম কছাৰী স্বামীৰ নাম: প্ৰশান্ত বসুমতাৰী ঘৰ নং : 45 বয়স : 25 লিঙ্গ : মহিলা | 1094 | 1 | OZI0177949 | ফটো উপলব্ধ | নাম : নবনীতা বড়ো পিতাৰ নাম: সোণেশ্বৰ বড়ো ঘৰ নং : 22 বয়স : 21 লিঙ্গ : মহিলা | 1095 | 1 | MRF1202159 | ফটো উপলব্ধ | নাম : বৰ্ণালী কৈৱৰ্ত্ত স্বামীৰ নাম: মানৱ কৈৱৰ্ত্ত ঘৰ নং : ১২০ বয়স : 29 লিঙ্গ : মহিলা |
| 1096 | 1 | OZI0179259 | ফটো উপলব্ধ | নাম : লেইষ্টাৰ বড়ো পিতাৰ নাম: শংকৰ বড়ো ঘৰ নং : 22 বয়স : 20 লিঙ্গ : পুৰুষ | 1097 | 1 | OZI0179655 | ফটো উপলব্ধ | নাম : ৰাহুল কলিতা পিতাৰ নাম: অতুল কলিতা ঘৰ নং : 16 বয়স : 29 লিঙ্গ : পুৰুষ | 1098 | 1 | OZI0179762 | ফটো উপলব্ধ | নাম : হৰিশ বড়ো পিতাৰ নাম: তৰ্পন বড়ো ঘৰ নং : 51 বয়স : 20 লিঙ্গ : পুৰুষ |



| | | |
|--|---|------------|
| 1099 | 1 | OZI0179853 |
| নাম : সঞ্জয় কলিতা পিতাৰ নাম: দেৱকান্ত কলিতা ঘৰ নং : 14 বয়স : 25 লিঙ্গ : পুৰুষ | | ফটো উপলব্ধ |

| | | |
|--|---|------------|
| 1100 | 1 | OZI0180257 |
| নাম : বাতুল কৈৱৰ্ত্ত পিতাৰ নাম: লক্ষ্মন কৈৱৰ্ত্ত ঘৰ নং : 86 বয়স : 22 লিঙ্গ : পুৰুষ | | ফটো উপলব্ধ |



| | | |
|---|---|------------|
| 1101 | 1 | OZI0184689 |
| নাম : মৰমী দাস স্বামীৰ নাম: বিক্রম মেধী ঘৰ নং : 177ক বয়স : 28 লিঙ্গ : মহিলা | | |
| ফটো উপলব্ধ | | |

| | | |
|---|---|------------|
| 1102 | 1 | OZI0185652 |
| নাম : নিলমনি দাস পিতাৰ নাম: প্রতাপ দাস ঘৰ নং : 162 বয়স : 19 লিঙ্গ : পুৰুষ | | |
| ফটো উপলব্ধ | | |

| | | |
|--|---|------------|
| 1103 | 1 | OZI0185710 |
| নাম : অভিজিৎ কৈৱৰ্ত্ত পিতাৰ নাম: শঙ্কৰ কৈৱৰ্ত্ত ঘৰ নং : 105 বয়স : 20 লিঙ্গ : পুৰুষ | | |
| ফটো উপলব্ধ | | |

| | | |
|---|---|------------|
| 1104 | 1 | OZI0189613 |
| নাম : অনিতা ৰাভা স্বামীৰ নাম: জয়ন্ত কৈৱৰ্ত্ত ঘৰ নং : 94 বয়স : 43 লিঙ্গ : মহিলা | | |
| ফটো উপলব্ধ | | |

| | | |
|---|---|------------|
| 1105 | 1 | OZI0190470 |
| নাম : মৰমী কলিতা মাতৃৰ নাম: মাকনী কলিতা ঘৰ নং : 19 বয়স : 29 লিঙ্গ : মহিলা | | |
| ফটো উপলব্ধ | | |

ভোটাৰৰ সাৰাংশ

A) ভোটাৰৰ সংখ্যা

| | তালিকাৰ প্ৰকাৰ | তালিকাৰ চিনাক্তকৰণ | ভোটাৰৰ সংখ্যা | | | | | | | |
|---|---------------------------------------|--------------------|---|-------|-----------|------|-----|-----|---|------|
| | | | পুৰুষ | মহিলা | ৩য় লিঙ্গ | মুঠ | | | | |
| I | মূল তালিকা | মূল তালিকা | বিশেষ সংশোধন, 2026 চনৰ পূৰ্বৰ 2025 চনৰ মূল তালিকাৰ লগত থকা সংযোজন সমূহ একত্ৰিতকৰণ কৰা তালিকা। | | | | 512 | 556 | 0 | 1068 |
| II | যোগ তালিকা | পৰিপূৰক 1 | বিশেষ সংক্ষিপ্ত সংশোধন, 2026 | | | | 16 | 16 | 0 | 32 |
| | | পৰিপূৰক 2 | অনবিচ্ছিন্ন সংশোধন 2026 | | | | 2 | 3 | 0 | 5 |
| | | মুঠ | | | | | 18 | 19 | 0 | 37 |
| III | বিয়োজন তালিকা | পৰিপূৰক 1 | বিশেষ সংক্ষিপ্ত সংশোধন, 2026 | | | | 23 | 31 | 0 | 54 |
| | | পৰিপূৰক 2 | অনবিচ্ছিন্ন সংশোধন 2026 | | | | 1 | 4 | 0 | 5 |
| | | মুঠ | | | | | 24 | 35 | 0 | 59 |
| IV | লিংগ ক্ষেত্ৰত পৰিবৰ্তনৰ বাবে পাৰ্থক্য | | | | | | 0 | 0 | 0 | 0 |
| এই সংশোধনৰ পিছত ভোটাৰ তালিকাত ভোটাৰৰ মুঠ সংখ্যা (I+II-III+IV) | | | 506 | 540 | 0 | 1046 | | | | |

B) শুধৰনীৰ সংখ্যা

| তালিকাৰ প্ৰকাৰ | তালিকাৰ চিনাক্তকৰণ | শুধৰনীৰ সংখ্যা |
|----------------|------------------------------|----------------|
| পৰিপূৰক 1 | বিশেষ সংক্ষিপ্ত সংশোধন, 2026 | 10 |
| পৰিপূৰক 2 | অনবিচ্ছিন্ন সংশোধন 2026 | 4 |
| | মুঠ | 14 |

নিৰ্বাচক পঞ্জীয়ন বিষয়াৰ স্বাক্ষৰ

E-মূত, S-স্থানান্তৰিত/ বাসস্থান পৰিবৰ্তন, R-প্ৰতিলিপি, M-নিখোজ, Q-অযোগ্য