



ভোটাৰ তালিকা 2026 S03 অসম

বিধানসভা সমষ্টিৰ নম্বৰ, নাম আৰু সংৰক্ষণৰ স্থিতি : 29 - পলাশবাৰী (সাধাৰণ)		খণ্ড নং : 241																			
এই বিধানসভা সমষ্টিত কোন সংসদীয় সমষ্টিৰ অন্তৰ্গত তাৰ নম্বৰ, নাম আৰু সংৰক্ষণ স্থিতি : 5 - গুৱাহাটী (সাধাৰণ)																					
1. সংশোধনৰ বিৱৰণ																					
সংশোধনৰ বছৰ	2026	তালিকাৰ চিনাক্তকৰণ																			
ভিত্তি তাৰিখ	01-04-2026	বিশেষ সংশোধন, 2026 চনৰ পূৰ্বৰ 2025 চনৰ মূল তালিকাৰ লগত থকা সংযোজন সমূহ একত্ৰিতকৰণ কৰা তালিকা।																			
সংশোধনৰ প্ৰকাৰ	বিশেষ সংশোধন 2026																				
প্ৰকাশনৰ তাৰিখ	23-03-2026																				
2. খণ্ড আৰু ভোটগ্ৰহন কেন্দ্ৰৰ বিৱৰণ																					
খণ্ডৰ অন্তৰ্গত এলেকা সমূহৰ নম্বৰ আৰু নাম																					
1-ভোলা গাওঁ	<table border="1" style="width: 100%; border-collapse: collapse;"> <tr> <td>মূল চহৰ/গাওঁ</td> <td>: বালাপুৰ</td> </tr> <tr> <td>ৱাৰ্ড নং</td> <td>:</td> </tr> <tr> <td>ডাকঘৰ</td> <td>: মিৰ্জা</td> </tr> <tr> <td>পুলিচ থানা</td> <td>: পলাশবাৰী</td> </tr> <tr> <td>ব্লক</td> <td>: বাণী (অংশ)</td> </tr> <tr> <td>ৰাজহ চক্ৰ</td> <td>: পলাশবাৰী</td> </tr> <tr> <td>জিলা</td> <td>: কামৰূপ</td> </tr> <tr> <td>পিনকোড</td> <td>: 781125</td> </tr> </table>					মূল চহৰ/গাওঁ	: বালাপুৰ	ৱাৰ্ড নং	:	ডাকঘৰ	: মিৰ্জা	পুলিচ থানা	: পলাশবাৰী	ব্লক	: বাণী (অংশ)	ৰাজহ চক্ৰ	: পলাশবাৰী	জিলা	: কামৰূপ	পিনকোড	: 781125
মূল চহৰ/গাওঁ	: বালাপুৰ																				
ৱাৰ্ড নং	:																				
ডাকঘৰ	: মিৰ্জা																				
পুলিচ থানা	: পলাশবাৰী																				
ব্লক	: বাণী (অংশ)																				
ৰাজহ চক্ৰ	: পলাশবাৰী																				
জিলা	: কামৰূপ																				
পিনকোড	: 781125																				
3. ভোটগ্ৰহন কেন্দ্ৰৰ বিৱৰণ																					
ভোটগ্ৰহন কেন্দ্ৰৰ নম্বৰ আৰু নাম :	ভোটগ্ৰহন কেন্দ্ৰৰ প্ৰকাৰ (পুৰুষ/মহিলা/সাধাৰণ)		সাধাৰণ																		
241 - ভোলাগাওঁ নিম্ন বুনিয়াদী বিদ্যালয় (সোঁ শাখা)	খণ্ডৰ অন্তৰ্গত সহায়ক ভোটগ্ৰহন কেন্দ্ৰৰ সংখ্যা :		0																		
ভোটগ্ৰহন কেন্দ্ৰৰ ঠিকনা :	ভোলাগাওঁ নিম্ন বুনিয়াদী বিদ্যালয়, কোঠাৰ নম্বৰ-১, বালাপুৰ																				
4. ভোটাৰৰ সংখ্যা																					
আৰম্ভনি ক্ৰমিক নং	শেষ ক্ৰমিক নং	মুঠ ভোটাৰ																			
		পুৰুষ	মহিলা	৩য় লিঙ্গ	মুঠ																
1	642	309	303	0	612																

নিৰ্বাচক পঞ্জীয়ন বিষয়াৰ স্বাক্ষৰ



Nazri Naksha

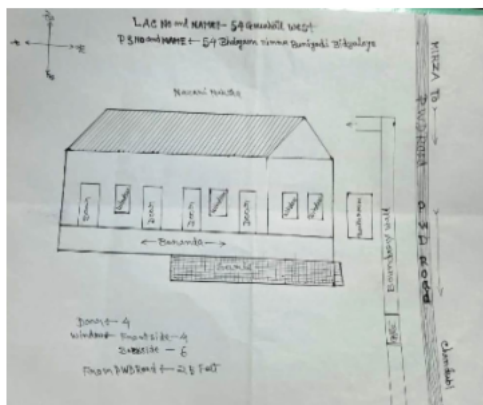

Google Map View

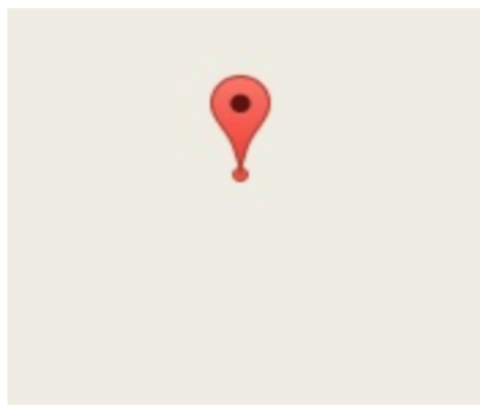

Polling Station Building Front View



ভোটগ্ৰহন কেন্দ্ৰৰ সন্মুখৰ দৃশ্য



Cad View

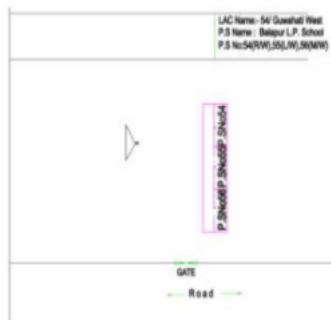

Key MAP View

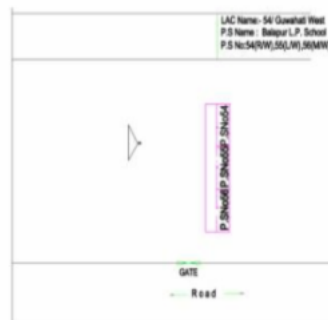



1 নাম : চালিমা বিবি স্বামীৰ নাম: মঃ চাহেৰ আলী ঘৰ নং : ১ বয়স : 62 লিঙ্গ : মহিলা	GZH5434582 ফটো উপলব্ধ	2 নাম : মীৰা বিবি স্বামীৰ নাম: চাবিবৰ আলী ঘৰ নং : ১ বয়স : 57 লিঙ্গ : মহিলা	GZH5434628 ফটো উপলব্ধ	#2 3 নাম : ছাহজাহান আলী পিতাৰ নাম: মঃ চাহেৰ আলী ঘৰ নং : ১ বয়স : 41 লিঙ্গ : পুৰুষ	GZH5434593 ফটো উপলব্ধ
#2 4 নাম : জ্যোৎস্না বেগম স্বামীৰ নাম: মঃ চাহেৰ আলী ঘৰ নং : ১ বয়স : 38 লিঙ্গ : মহিলা	GZH5434606 ফটো উপলব্ধ	# 5 নাম : ইন্তাজ আলী পিতাৰ নাম: ছাবিবৰ আলী ঘৰ নং : ১ বয়স : 39 লিঙ্গ : পুৰুষ	GZH5434560 ফটো উপলব্ধ	6 নাম : কলচুম বেগম স্বামীৰ নাম: ছাহজাহান আলী ঘৰ নং : ১ বয়স : 36 লিঙ্গ : মহিলা	GZH5446388 ফটো উপলব্ধ
7 নাম : চান্দনী পাৰবিন স্বামীৰ নাম: ইন্তাজ আলী ঘৰ নং : ১ বয়স : 32 লিঙ্গ : মহিলা	MPU0001727 ফটো উপলব্ধ	8 নাম : আক্ৰম আলী পিতাৰ নাম: চাহেৰ আলী ঘৰ নং : ১ বয়স : 31 লিঙ্গ : পুৰুষ	GZH2829132 ফটো উপলব্ধ	9 নাম : বাতুল আলী পিতাৰ নাম: চাহেৰ আলী ঘৰ নং : ১ বয়স : 30 লিঙ্গ : পুৰুষ	GZH0513002 ফটো উপলব্ধ
#2 10 নাম : মুক্তাৰ আলী পিতাৰ নাম: চাহেৰ আলী ঘৰ নং : ১ বয়স : 31 লিঙ্গ : পুৰুষ	GZH0004069 ফটো উপলব্ধ	#2 11 নাম : বুমা বেগম স্বামীৰ নাম: মুকটাৰ আলী ঘৰ নং : ১ বয়স : 27 লিঙ্গ : মহিলা	GZH0513465 ফটো উপলব্ধ	12 নাম : পৰভেজ আলী পিতাৰ নাম: চাবিবৰ আলী ঘৰ নং : ১ বয়স : 25 লিঙ্গ : পুৰুষ	GZH0915652 ফটো উপলব্ধ
13 নাম : মেমজাদি বেগম মাতৃৰ নাম: মীৰা বিবি ঘৰ নং : ১ বয়স : 21 লিঙ্গ : মহিলা	MPU0066100 ফটো উপলব্ধ	14 নাম : বেচমা বেগম পিতাৰ নাম: ইন্তাজ আলী ঘৰ নং : 01 বয়স : 20 লিঙ্গ : মহিলা	MPU0064378 ফটো উপলব্ধ	15 নাম : চকিমা বিবি স্বামীৰ নাম: বঙ্গন আলী ঘৰ নং : ২ বয়স : 97 লিঙ্গ : মহিলা	GZH5434673 ফটো উপলব্ধ
16 নাম : আনোৱাৰা বিবি মাতৃৰ নাম: ছাকিমা বিবি ঘৰ নং : ২ বয়স : 62 লিঙ্গ : মহিলা	GZH5434708 ফটো উপলব্ধ	17 নাম : চবিৰ আলী পিতাৰ নাম: বঙ্গন আলী ঘৰ নং : ২ বয়স : 57 লিঙ্গ : পুৰুষ	GZH5434684 ফটো উপলব্ধ	18 নাম : আহিয়া বিবি স্বামীৰ নাম: চাধৰ আলী ঘৰ নং : ২ বয়স : 52 লিঙ্গ : মহিলা	GZH5434695 ফটো উপলব্ধ
19 নাম : ফৰিজান বেগম পিতাৰ নাম: আয়ুব আলী ঘৰ নং : ২ বয়স : 32 লিঙ্গ : মহিলা	GZH0781229 ফটো উপলব্ধ	S 20 নাম : মাইন বেগম পিতাৰ নাম: তমিজ আলী ঘৰ নং : ২ বয়স : 25 লিঙ্গ : মহিলা	GZH0851220 ফটো উপলব্ধ	21 নাম : বাবু আলী পিতাৰ নাম: মঃ তমিজ আলী ঘৰ নং : ২ বয়স : 23 লিঙ্গ : পুৰুষ	MPU0064345 ফটো উপলব্ধ
22 নাম : মীৰজান আহমেদ মাতৃৰ নাম: ৰচিদা বিবি ঘৰ নং : ২ বয়স : 23 লিঙ্গ : পুৰুষ	GZH0839571 ফটো উপলব্ধ	23 নাম : বাতুল আলী পিতাৰ নাম: মস্তাজ আলী ঘৰ নং : ২ বয়স : 21 লিঙ্গ : পুৰুষ	MPU0001750 ফটো উপলব্ধ	24 নাম : চিমা বেগম পিতাৰ নাম: চবিৰ আলী ঘৰ নং : ২ বয়স : 20 লিঙ্গ : মহিলা	MPU0000794 ফটো উপলব্ধ
25 নাম : পিংকি বেগম পিতাৰ নাম: তাজিম আলী ঘৰ নং : ২গ বয়স : 27 লিঙ্গ : মহিলা	GZH0621318 ফটো উপলব্ধ	26 নাম : আচমা বেগম পিতাৰ নাম: আয়ুব আলী ঘৰ নং : ২ক বয়স : 28 লিঙ্গ : মহিলা	GZH0633198 ফটো উপলব্ধ	27 নাম : ইনজামুল হক পিতাৰ নাম: আয়ুব আলী ঘৰ নং : ২ক বয়স : 26 লিঙ্গ : পুৰুষ	GZH0633214 ফটো উপলব্ধ
28 নাম : ৰহিত আলী পিতাৰ নাম: নাজিৰ আলী ঘৰ নং : ২ক বয়স : 24 লিঙ্গ : পুৰুষ	GZH2590479 ফটো উপলব্ধ	29 নাম : নাজনীন চুলতানা পিতাৰ নাম: নুৰ ইছলাম আলী ঘৰ নং : ২খ বয়স : 24 লিঙ্গ : মহিলা	GZH0839118 ফটো উপলব্ধ	30 নাম : মঃ আয়ুব আলি পিতাৰ নাম: চমিৰুদ্দিন আলী ঘৰ নং : ২ক বয়স : 67 লিঙ্গ : পুৰুষ	GZH5434719 ফটো উপলব্ধ



31 নাম : মন্তাজ আলী পিতাৰ নাম: হাকিম আলী ঘৰ নং : ২ক বয়স : 62 লিঙ্গ : পুৰুষ	GZH5434742 ফটো উপলব্ধ	32 নাম : নাচিৰণ বিবি স্বামীৰ নাম: আয়ুব আলী ঘৰ নং : ২ক বয়স : 57 লিঙ্গ : মহিলা	GZH5434720 ফটো উপলব্ধ	33 নাম : পাৰুল বিবি স্বামীৰ নাম: মমতাজ আলী ঘৰ নং : ২ক বয়স : 57 লিঙ্গ : মহিলা	GZH5434731 ফটো উপলব্ধ
34 নাম : মঃ তমিজ আলী পিতাৰ নাম: চমিৰুদ্দিন আলী ঘৰ নং : ২ঘ বয়স : 57 লিঙ্গ : মহিলা	GZH5434797 ফটো উপলব্ধ	35 নাম : নূৰ ইছলাম আলী পিতাৰ নাম: চমিৰুদ্দিন আলী ঘৰ নং : ২খ বয়স : 57 লিঙ্গ : পুৰুষ	GZH5434753 ফটো উপলব্ধ	36 নাম : এলি বিবি স্বামীৰ নাম: মঃ নূৰ ইছলাম আলী ঘৰ নং : ২খ বয়স : 52 লিঙ্গ : মহিলা	GZH5434764 ফটো উপলব্ধ
37 নাম : বেজিনা বিবি স্বামীৰ নাম: মঃ তমিজ আলী ঘৰ নং : ২ঘ বয়স : 51 লিঙ্গ : মহিলা	GZH5434800 ফটো উপলব্ধ	38 নাম : ৰাচীদা বিবি স্বামীৰ নাম: মঃ তাজিম আলী ঘৰ নং : ২গ বয়স : 34 লিঙ্গ : মহিলা	GZH5434786 ফটো উপলব্ধ	39 নাম : চাহেদা বিবি স্বামীৰ নাম: নূৰুল আলী ঘৰ নং : ৩ বয়স : 73 লিঙ্গ : মহিলা	GZH5434877 ফটো উপলব্ধ
40 নাম : জৰিণা বিবি স্বামীৰ নাম: চফেদ আলী ঘৰ নং : ৩ বয়স : 71 লিঙ্গ : মহিলা	GZH5434822 ফটো উপলব্ধ	41 নাম : বাপুকণ আলী পিতাৰ নাম: ছাফেদ আলী ঘৰ নং : ৩ বয়স : 56 লিঙ্গ : পুৰুষ	GZH5434833 ফটো উপলব্ধ	42 নাম : আবেদ আলী পিতাৰ নাম: ছাফেদ আলী ঘৰ নং : ৩ বয়স : 54 লিঙ্গ : পুৰুষ	GZH5434844 ফটো উপলব্ধ
43 নাম : মেৰীনা বিবি স্বামীৰ নাম: বাপুকণ আলী ঘৰ নং : ৩ বয়স : 51 লিঙ্গ : মহিলা	GZH5434855 ফটো উপলব্ধ	44 নাম : চন্দনা বেগম পিতাৰ নাম: নূৰুল আলী ঘৰ নং : ৩ বয়স : 49 লিঙ্গ : মহিলা	GZH5434888 ফটো উপলব্ধ	45 নাম : মঃ তাৰজেন আলী পিতাৰ নাম: নূৰুল আলী ঘৰ নং : ৩ বয়স : 45 লিঙ্গ : পুৰুষ	GZH5434899 ফটো উপলব্ধ
46 নাম : ছাহজাহান আলী মাতৃৰ নাম: আনোৱাৰা বিবি ঘৰ নং : ৩ বয়স : 44 লিঙ্গ : পুৰুষ	GZH5434913 ফটো উপলব্ধ	S 47 নাম : মামনী বেগম মাতৃৰ নাম: আনোৱাৰা বিবি ঘৰ নং : ৩ বয়স : 40 লিঙ্গ : মহিলা	GZH5434902 ফটো উপলব্ধ	48 নাম : ম. মানিক আলী পিতাৰ নাম: ম. চফেদ আলী. ঘৰ নং : ৩ বয়স : 39 লিঙ্গ : পুৰুষ	GZH5446537 ফটো উপলব্ধ
49 নাম : ৰুমী বেগম স্বামীৰ নাম: মানিক আলী ঘৰ নং : ৩ বয়স : 31 লিঙ্গ : মহিলা	GZH0660480 ফটো উপলব্ধ	50 নাম : মঃ আবেদুল্লা আলী পিতাৰ নাম: অহিত আলী ঘৰ নং : 8 বয়স : 67 লিঙ্গ : পুৰুষ	GZH5434924 ফটো উপলব্ধ	51 নাম : মঃ খলিল আলী পিতাৰ নাম: ইছমাইল আলী ঘৰ নং : 8 বয়স : 65 লিঙ্গ : পুৰুষ	GZH5434957 ফটো উপলব্ধ
52 নাম : জলিল আলী পিতাৰ নাম: ইছমাইল আলী ঘৰ নং : 8 বয়স : 63 লিঙ্গ : পুৰুষ	GZH5434979 ফটো উপলব্ধ	53 নাম : আমিনা বিবি স্বামীৰ নাম: মঃ আবেদুল্লা আলী ঘৰ নং : 8 বয়স : 57 লিঙ্গ : মহিলা	GZH5434935 ফটো উপলব্ধ	54 নাম : মীৰা বিবি স্বামীৰ নাম: খলিল আলী ঘৰ নং : 8 বয়স : 55 লিঙ্গ : মহিলা	GZH5434968 ফটো উপলব্ধ
55 নাম : কুটুব আলী পিতাৰ নাম: ইছমাইল আলী ঘৰ নং : 8 বয়স : 55 লিঙ্গ : পুৰুষ	GZH5434980 ফটো উপলব্ধ	56 নাম : ভানু বেগম স্বামীৰ নাম: কুটুব আলী ঘৰ নং : 8 বয়স : 49 লিঙ্গ : মহিলা	GZH5434991 ফটো উপলব্ধ	57 নাম : আইনুল আলী পিতাৰ নাম: ইছমাইল আলী ঘৰ নং : 8 বয়স : 46 লিঙ্গ : পুৰুষ	GZH5435007 ফটো উপলব্ধ
58 নাম : ৰাতুল আলী পিতাৰ নাম: ইছমাইল আলী ঘৰ নং : 8 বয়স : 45 লিঙ্গ : পুৰুষ	GZH5435018 ফটো উপলব্ধ	S 59 নাম : মফিদা বেগম পিতাৰ নাম: খলিল আলী ঘৰ নং : 8 বয়স : 45 লিঙ্গ : মহিলা	GZH5435029 ফটো উপলব্ধ	60 নাম : আমিন আলী পিতাৰ নাম: মঃ আবেদুল্লা আলী ঘৰ নং : 8 বয়স : 45 লিঙ্গ : পুৰুষ	GZH5434946 ফটো উপলব্ধ



61 নাম : ৰুমি বেগম স্বামীৰ নাম: আইনুল আলী ঘৰ নং : 8 বয়স : 40 লিঙ্গ : মহিলা	GZH2830151 ফটো উপলব্ধ	S 62 নাম : চাজিনাৰা বেগম পিতাৰ নাম: আবেদুল্লা আলী ঘৰ নং : 8 বয়স : 37 লিঙ্গ : মহিলা	GZH0514752 ফটো উপলব্ধ	63 নাম : মিনাৰা বেগম স্বামীৰ নাম: জলিল আলী ঘৰ নং : 8 বয়স : 37 লিঙ্গ : মহিলা	GZH5446220 ফটো উপলব্ধ
64 নাম : চাইদুল আলী পিতাৰ নাম: আবেদুল্লা আলী ঘৰ নং : 8 বয়স : 35 লিঙ্গ : পুৰুষ	GZH0513952 ফটো উপলব্ধ	65 নাম : মিনাক্ষী দাস বিবি স্বামীৰ নাম: ৰাতুল আলী ঘৰ নং : 8 বয়স : 31 লিঙ্গ : মহিলা	GZH5446048 ফটো উপলব্ধ	66 নাম : ৰুবী বিবি স্বামীৰ নাম: চাইদুল আলী ঘৰ নং : 8 বয়স : 30 লিঙ্গ : মহিলা	GZH0515171 ফটো উপলব্ধ
67 নাম : বাহাৰুল আলী মাতৃৰ নাম: ৰচিলা বিবি ঘৰ নং : 8ক বয়স : 25 লিঙ্গ : পুৰুষ	GZH0781245 ফটো উপলব্ধ	68 নাম : মজনুৰ আলী পিতাৰ নাম: কুতুব আলী ঘৰ নং : 4 বয়স : 21 লিঙ্গ : পুৰুষ	MPU0097618 ফটো উপলব্ধ	69 নাম : চাহৰুল আলী পিতাৰ নাম: চাদুল্লা আলী ঘৰ নং : 8ক বয়স : 28 লিঙ্গ : পুৰুষ	GZH0499285 ফটো উপলব্ধ
70 নাম : ৰচিলা বিবি স্বামীৰ নাম: চাদুল্লা আলী ঘৰ নং : 8ক বয়স : 52 লিঙ্গ : মহিলা	GZH5435052 ফটো উপলব্ধ	71 নাম : বুবুল আলী পিতাৰ নাম: বাহিৰ আলী ঘৰ নং : ৫ বয়স : 49 লিঙ্গ : পুৰুষ	GZH5435074 ফটো উপলব্ধ	72 নাম : আবেদা বিবি স্বামীৰ নাম: বুবুল আলী ঘৰ নং : ৫ বয়স : 43 লিঙ্গ : মহিলা	GZH2830344 ফটো উপলব্ধ
73 নাম : মক্ৰিশৰ ৰহমান পিতাৰ নাম: হজৰত আলী ঘৰ নং : ৫ বয়স : 23 লিঙ্গ : পুৰুষ	GZH0839746 ফটো উপলব্ধ	74 নাম : বিয়া বেগম পিতাৰ নাম: বুবুল আলী ঘৰ নং : ৫ বয়স : 19 লিঙ্গ : মহিলা	MPU0069328 ফটো উপলব্ধ	75 নাম : মঃ আৰফান আলী পিতাৰ নাম: আজগৰ আলী ঘৰ নং : ৬ বয়স : 77 লিঙ্গ : পুৰুষ	GZH5435165 ফটো উপলব্ধ
76 নাম : ৰেজিয়া বিবি স্বামীৰ নাম: আৰফান আলী ঘৰ নং : ৬ বয়স : 67 লিঙ্গ : মহিলা	GZH5435176 ফটো উপলব্ধ	77 নাম : মঃ আমান আলী পিতাৰ নাম: হাফিজ আলী ঘৰ নং : ৬ বয়স : 57 লিঙ্গ : পুৰুষ	GZH5435096 ফটো উপলব্ধ	78 নাম : ফাৰুক আলী পিতাৰ নাম: হাফিজ আলী ঘৰ নং : ৬ বয়স : 51 লিঙ্গ : পুৰুষ	GZH5435110 ফটো উপলব্ধ
79 নাম : ৰাহুল আলী পিতাৰ নাম: হাফিজ আলী ঘৰ নং : ৬ বয়স : 49 লিঙ্গ : পুৰুষ	GZH5435132 ফটো উপলব্ধ	80 নাম : আজিৰন বিবি স্বামীৰ নাম: আমন আলী ঘৰ নং : ৬ বয়স : 47 লিঙ্গ : মহিলা	GZH5435143 ফটো উপলব্ধ	81 নাম : জ্যোৎস্না বিবি স্বামীৰ নাম: ফাৰুক আলী ঘৰ নং : ৬ বয়স : 46 লিঙ্গ : মহিলা	GZH5435121 ফটো উপলব্ধ
82 নাম : জেহেৰুল আলী পিতাৰ নাম: হাফিজ আলী ঘৰ নং : ৬ বয়স : 45 লিঙ্গ : পুৰুষ	GZH5435154 ফটো উপলব্ধ	83 নাম : দিলদাৰ আলী পিতাৰ নাম: আৰফান আলী ঘৰ নং : ৬ বয়স : 45 লিঙ্গ : পুৰুষ	GZH5435198 ফটো উপলব্ধ	84 নাম : মন্তাজ আলী পিতাৰ নাম: আৰফান আলী ঘৰ নং : ৬ বয়স : 43 লিঙ্গ : পুৰুষ	GZH5435187 ফটো উপলব্ধ
85 নাম : মীনা বিবি স্বামীৰ নাম: ৰাহুল আলী ঘৰ নং : ৬ বয়স : 39 লিঙ্গ : মহিলা	GZH5445976 ফটো উপলব্ধ	86 নাম : তাজিয়া বিবি স্বামীৰ নাম: দিলদাৰ আলী ঘৰ নং : ৬ বয়স : 36 লিঙ্গ : মহিলা	GZH2829972 ফটো উপলব্ধ	87 নাম : জুন বেগম স্বামীৰ নাম: চামচুল হক ঘৰ নং : ৬ বয়স : 36 লিঙ্গ : মহিলা	GZH0491381 ফটো উপলব্ধ
88 নাম : মৰমী বিবি স্বামীৰ নাম: মন্তাজ আলী ঘৰ নং : ৬ বয়স : 36 লিঙ্গ : মহিলা	GZH2829905 ফটো উপলব্ধ	89 নাম : চাবুল্লা আলী পিতাৰ নাম: আজগৰ আলী ঘৰ নং : ৬ বয়স : 35 লিঙ্গ : পুৰুষ	GZH2829370 ফটো উপলব্ধ	90 নাম : মহিবুল আলী পিতাৰ নাম: আৰফান আলী ঘৰ নং : ৬ বয়স : 35 লিঙ্গ : পুৰুষ	GZH2829643 ফটো উপলব্ধ



91 নাম : নুবহুছেইন আলী পিতাৰ নাম: আজগৰ আলী ঘৰ নং : ৬ বয়স : 35 লিঙ্গ : পুৰুষ	GZH2829369 ফটো উপলব্ধ	92 নাম : চামচুল হক পিতাৰ নাম: হজৰত আলী ঘৰ নং : ৬ বয়স : 34 লিঙ্গ : পুৰুষ	GZH0471235 ফটো উপলব্ধ	93 নাম : মিনাৰা বেগম স্বামীৰ নাম: জেহেবুল আলী ঘৰ নং : ৬ বয়স : 31 লিঙ্গ : মহিলা	GZH5446060 ফটো উপলব্ধ
94 নাম : ইত্তাজ আলী পিতাৰ নাম: আৰফান আলী ঘৰ নং : ৬ বয়স : 29 লিঙ্গ : পুৰুষ	GZH2828968 ফটো উপলব্ধ	95 নাম : আৰিফা বিবি স্বামীৰ নাম: চাবুল্লা আলী ঘৰ নং : ০৬ বয়স : 29 লিঙ্গ : মহিলা	GZH0339978 ফটো উপলব্ধ	96 নাম : চিমা বেগম স্বামীৰ নাম: মহিবুল আলী ঘৰ নং : ৬ বয়স : 28 লিঙ্গ : মহিলা	GZH0781260 ফটো উপলব্ধ
S 97 নাম : বিয়েনাৰা বেগম মাতৃৰ নাম: বেজিয়া বিবি ঘৰ নং : ৬ বয়স : 28 লিঙ্গ : মহিলা	GZH2802098 ফটো উপলব্ধ	98 নাম : আজিবুন বেগম পিতাৰ নাম: আৰফান আলী ঘৰ নং : ০৬ বয়স : 26 লিঙ্গ : মহিলা	GZH0340018 ফটো উপলব্ধ	99 নাম : আখতাৰ নাজিম পিতাৰ নাম: আমান আলী ঘৰ নং : ৬ বয়স : 22 লিঙ্গ : পুৰুষ	GZH2903060 ফটো উপলব্ধ
100 নাম : আচিফ আলী পিতাৰ নাম: আমান আলী ঘৰ নং : ৬ বয়স : 22 লিঙ্গ : পুৰুষ	GZH2916930 ফটো উপলব্ধ	101 নাম : চাজিনা বিবি স্বামীৰ নাম: নাছিব আলী ঘৰ নং : ৭ বয়স : 81 লিঙ্গ : মহিলা	GZH5435289 ফটো উপলব্ধ	102 নাম : মঃ আলতাফ আলী পিতাৰ নাম: চিদ্দিক আলী ঘৰ নং : ৭ বয়স : 77 লিঙ্গ : পুৰুষ	GZH5435223 ফটো উপলব্ধ
103 নাম : আচাদুল্লা আলী পিতাৰ নাম: নাছিব আলী ঘৰ নং : ৭ বয়স : 55 লিঙ্গ : পুৰুষ	GZH5435290 ফটো উপলব্ধ	104 নাম : পূৰ্বী বিবি স্বামীৰ নাম: আচাদুল্লা আলী ঘৰ নং : ৭ বয়স : 52 লিঙ্গ : মহিলা	GZH5435303 ফটো উপলব্ধ	105 নাম : বশীল আলী পিতাৰ নাম: আলতাফ আলী ঘৰ নং : ৭ বয়স : 49 লিঙ্গ : পুৰুষ	GZH5435245 ফটো উপলব্ধ
106 নাম : জলিল আলী পিতাৰ নাম: আলতাফ আলী ঘৰ নং : ৭ বয়স : 47 লিঙ্গ : পুৰুষ	GZH5435256 ফটো উপলব্ধ	107 নাম : আচিৰ আলী পিতাৰ নাম: নাছিব আলী ঘৰ নং : ৭ বয়স : 47 লিঙ্গ : পুৰুষ	GZH5435314 ফটো উপলব্ধ	108 নাম : নাচিৰ আলী পিতাৰ নাম: আলতাফ আলী ঘৰ নং : ৭ বয়স : 45 লিঙ্গ : পুৰুষ	GZH5435267 ফটো উপলব্ধ
109 নাম : জাহনাৰা বেগম স্বামীৰ নাম: বশীল আলী ঘৰ নং : ৭ বয়স : 41 লিঙ্গ : মহিলা	GZH5446399 ফটো উপলব্ধ	110 নাম : মেৰিনা বিবি স্বামীৰ নাম: জলিল আলী ঘৰ নং : ৭ বয়স : 36 লিঙ্গ : মহিলা	GZH2830037 ফটো উপলব্ধ	111 নাম : অঞ্জনা বেগম স্বামীৰ নাম: মীকু মিঞা ঘৰ নং : ৭ বয়স : 32 লিঙ্গ : মহিলা	GZH5446402 ফটো উপলব্ধ
112 নাম : আচিৰ আলী পিতাৰ নাম: আলতাফ আলী ঘৰ নং : ৭ বয়স : 31 লিঙ্গ : পুৰুষ	GZH0915496 ফটো উপলব্ধ	S 113 নাম : আচমা বেগম পিতাৰ নাম: আচাদুল্লা আলী ঘৰ নং : ৭ বয়স : 27 লিঙ্গ : মহিলা	GZH0914739 ফটো উপলব্ধ	114 নাম : ডেইজী বেগম স্বামীৰ নাম: আচিৰ আলী ঘৰ নং : ৭ বয়স : 26 লিঙ্গ : মহিলা	GZH0482547 ফটো উপলব্ধ
115 নাম : অংকুৰ হুছেইন মাতৃৰ নাম: পূৰ্বী বিবি ঘৰ নং : ৭ বয়স : 22 লিঙ্গ : পুৰুষ	GZH2803013 ফটো উপলব্ধ	116 নাম : অকণ বিবি স্বামীৰ নাম: হবি আলী ঘৰ নং : ৮ বয়স : 87 লিঙ্গ : মহিলা	GZH5435358 ফটো উপলব্ধ	117 নাম : উৰফান আলী পিতাৰ নাম: হবি আলী ঘৰ নং : ৮ বয়স : 62 লিঙ্গ : পুৰুষ	GZH5435369 ফটো উপলব্ধ
118 নাম : মইনা বিবি স্বামীৰ নাম: আমজেদ আলী ঘৰ নং : ৮ বয়স : 58 লিঙ্গ : মহিলা	GZH5435347 ফটো উপলব্ধ	119 নাম : আফজা বিবি স্বামীৰ নাম: উৰফান আলী ঘৰ নং : ৮ বয়স : 57 লিঙ্গ : মহিলা	GZH5435381 ফটো উপলব্ধ	120 নাম : আনোৱাৰ আলী পিতাৰ নাম: হবি আলী ঘৰ নং : ৮ বয়স : 55 লিঙ্গ : পুৰুষ	GZH5435370 ফটো উপলব্ধ

121 নাম : বুবি বিবী স্বামীৰ নাম: আনোৱাৰ আলী ঘৰ নং : ৮ বয়স : 34 লিঙ্গ : মহিলা	GZH5435392 ফটো উপলব্ধ	122 নাম : ৰেকিব আলী মাতৃৰ নাম: মঃ আমজেদ আলী ঘৰ নং : ৮ বয়স : 33 লিঙ্গ : পুৰুষ	GZH0493742 ফটো উপলব্ধ	123 নাম : আফজল আলী পিতাৰ নাম: উৰফান আলী ঘৰ নং : ৮ বয়স : 26 লিঙ্গ : পুৰুষ	GZH0493585 ফটো উপলব্ধ
124 নাম : বুপা বেগম স্বামীৰ নাম: নবু আলী আলী ঘৰ নং : ৮ বয়স : 26 লিঙ্গ : মহিলা	GZH0839993 ফটো উপলব্ধ	125 নাম : আজিছ আলী মাতৃৰ নাম: মইনা বিবী ঘৰ নং : ৮ বয়স : 21 লিঙ্গ : পুৰুষ	MPU0065896 ফটো উপলব্ধ	126 নাম : বয়ানৰ ইছলাম পিতাৰ নাম: আনোৱাৰ আলী ঘৰ নং : ৮ বয়স : 21 লিঙ্গ : পুৰুষ	MPU0066134 ফটো উপলব্ধ
127 নাম : জাকিৰ হুছেন পিতাৰ নাম: উৰাচিদ আলী ঘৰ নং : ৯ বয়স : 68 লিঙ্গ : পুৰুষ	GZH5435438 ফটো উপলব্ধ	128 নাম : চমিছা বিবি পিতাৰ নাম: ৱাচিদ আলী ঘৰ নং : ৯ বয়স : 61 লিঙ্গ : মহিলা	GZH0305466 ফটো উপলব্ধ	129 নাম : ৰছিদা বেগম স্বামীৰ নাম: চুলতান আলী ঘৰ নং : ৯ বয়স : 49 লিঙ্গ : মহিলা	GZH5435450 ফটো উপলব্ধ
130 নাম : চুলতান আলী পিতাৰ নাম: উৰাচিদ আলী ঘৰ নং : ৯ বয়স : 42 লিঙ্গ : পুৰুষ	GZH5435449 ফটো উপলব্ধ	131 নাম : চলিমা বেগম পিতাৰ নাম: উৰাচিদ আলী ঘৰ নং : ৯ বয়স : 35 লিঙ্গ : মহিলা	GZH2830048 ফটো উপলব্ধ	132 নাম : মইতুন বিবি স্বামীৰ নাম: জাকিৰ হুছেইন ঘৰ নং : ৯ বয়স : 35 লিঙ্গ : মহিলা	GZH2830059 ফটো উপলব্ধ
133 নাম : ৰাজু আলী পিতাৰ নাম: ৰহিমুদ্দিন আনী ঘৰ নং : ০৯ বয়স : 26 লিঙ্গ : পুৰুষ	GZH0340596 ফটো উপলব্ধ	134 নাম : চাজিৰা বেগম স্বামীৰ নাম: ৰাজু আলী ঘৰ নং : ৯ বয়স : 25 লিঙ্গ : মহিলা	GZH0898379 ফটো উপলব্ধ	135 নাম : ৰাহুল আলী মাতৃৰ নাম: চলিমা বেগম ঘৰ নং : ৯ বয়স : 25 লিঙ্গ : পুৰুষ	GZH2804037 ফটো উপলব্ধ
136 নাম : ৰিজল আলী পিতাৰ নাম: সুলতান আলী ঘৰ নং : ৯ বয়স : 24 লিঙ্গ : পুৰুষ	GZH2590792 ফটো উপলব্ধ	137 নাম : ৰাজীৱ আলী পিতাৰ নাম: চুলতান আলী ঘৰ নং : ৯ বয়স : 20 লিঙ্গ : পুৰুষ	MPU0001669 ফটো উপলব্ধ	138 নাম : মঃ ৰহমান আলী পিতাৰ নাম: উৰাচিদ আলী ঘৰ নং : ১০ বয়স : 67 লিঙ্গ : পুৰুষ	GZH5435483 ফটো উপলব্ধ
139 নাম : আলিমা বিবী স্বামীৰ নাম: ৰহমান আলী ঘৰ নং : ১০ বয়স : 66 লিঙ্গ : মহিলা	GZH5435494 ফটো উপলব্ধ	140 নাম : ইনা বিবি স্বামীৰ নাম: তছিৰ আলী ঘৰ নং : ১০ বয়স : 52 লিঙ্গ : মহিলা	GZH5435472 ফটো উপলব্ধ	141 নাম : বনমালি আলী পিতাৰ নাম: পুটকুন আলী ঘৰ নং : ১০ বয়স : 52 লিঙ্গ : পুৰুষ	GZH5435610 ফটো উপলব্ধ
142 নাম : বন বেগম স্বামীৰ নাম: মজনুৰ আলী ঘৰ নং : ১০ বয়স : 41 লিঙ্গ : মহিলা	GZH5446037 ফটো উপলব্ধ	143 নাম : ইমাম আলী পিতাৰ নাম: তচিৰ আলী ঘৰ নং : ১০ বয়স : 30 লিঙ্গ : পুৰুষ	GZH2829165 ফটো উপলব্ধ	144 নাম : মঃ আফাজ আলী পিতাৰ নাম: মঃ ৰহমান আলী ঘৰ নং : ১০ বয়স : 29 লিঙ্গ : পুৰুষ	GZH0494385 ফটো উপলব্ধ
145 নাম : চার্জিনা বেগম পিতাৰ নাম: নেবুদ্দিন আলী ঘৰ নং : ১০ বয়স : 25 লিঙ্গ : মহিলা	GZH1973601 ফটো উপলব্ধ	146 নাম : বুবুল আলী পিতাৰ নাম: নেবুদ্দিন আলী ঘৰ নং : ১০ বয়স : 23 লিঙ্গ : পুৰুষ	GZH2252047 ফটো উপলব্ধ	147 নাম : ইয়াচিনাৰা বেগম স্বামীৰ নাম: আফাজ আলী ঘৰ নং : ১০ বয়স : 23 লিঙ্গ : মহিলা	MPU0036335 ফটো উপলব্ধ
148 নাম : নিশামণি বেগম পিতাৰ নাম: বনমালি আলী ঘৰ নং : ১০ বয়স : 21 লিঙ্গ : মহিলা	MPU0068171 ফটো উপলব্ধ	149 নাম : ৰুমি বেগম পিতাৰ নাম: বনমালি আলী ঘৰ নং : ১০ বয়স : 19 লিঙ্গ : মহিলা	MPU0069336 ফটো উপলব্ধ	150 নাম : আলীমুদ্দিন আলী পিতাৰ নাম: মঃ মফিজ আলী ঘৰ নং : ১০K বয়স : 27 লিঙ্গ : পুৰুষ	GZH0494401 ফটো উপলব্ধ



151 নাম : মহব্বুদ্দিন আলী পিতাৰ নাম: মফিজ আলী ঘৰ নং : ১০ক বয়স : 25 লিঙ্গ : পুৰুষ	GZH2590784 ফটো উপলব্ধ	152 নাম : খাইৰুন বেগম স্বামীৰ নাম: আব্দুল আলী ঘৰ নং : ১০খ বয়স : 32 লিঙ্গ : মহিলা	GZH0515742 ফটো উপলব্ধ	153 নাম : মমতা বেগম পিতাৰ নাম: নেবুদ্দিন আলী ঘৰ নং : ১০খ বয়স : 28 লিঙ্গ : মহিলা	GZH0515213 ফটো উপলব্ধ
154 নাম : মঃ আব্দুল আলী পিতাৰ নাম: পটুকুন আলী ঘৰ নং : ১০খ বয়স : 28 লিঙ্গ : পুৰুষ	GZH0515734 ফটো উপলব্ধ	155 নাম : বাজু আলী পিতাৰ নাম: নেবুদ্দিন আলী ঘৰ নং : ১০খ বয়স : 27 লিঙ্গ : পুৰুষ	GZH0494542 ফটো উপলব্ধ	156 নাম : মঃ মফিজ আলী পিতাৰ নাম: টিলা আলী ঘৰ নং : ১০ক বয়স : 77 লিঙ্গ : পুৰুষ	GZH5435530 ফটো উপলব্ধ
157 নাম : মহিমা বিবী স্বামীৰ নাম: মফিজ আলী ঘৰ নং : ১০ক বয়স : 67 লিঙ্গ : মহিলা	GZH5435541 ফটো উপলব্ধ	158 নাম : মঃ নেবুদ্দিন পিতাৰ নাম: মইজুন আলী ঘৰ নং : ১০খ বয়স : 67 লিঙ্গ : পুৰুষ	GZH5435632 ফটো উপলব্ধ	159 নাম : খাইৰুন বিবী স্বামীৰ নাম: নেবুদ্দিন আলী ঘৰ নং : ১০খ বয়স : 63 লিঙ্গ : মহিলা	GZH5435643 ফটো উপলব্ধ
160 নাম : চানমহম্মদ আলী পিতাৰ নাম: পটুকুন আলী ঘৰ নং : ১০ক বয়স : 57 লিঙ্গ : পুৰুষ	GZH5435518 ফটো উপলব্ধ	161 নাম : কামেল আলী পিতাৰ নাম: পটুকুন আলী ঘৰ নং : ১০খ বয়স : 57 লিঙ্গ : পুৰুষ	GZH5435596 ফটো উপলব্ধ	162 নাম : মফিদা বেগম পিতাৰ নাম: মহঃ আবেদ আলী ঘৰ নং : ১০খ বয়স : 55 লিঙ্গ : মহিলা	GZH5435609 ফটো উপলব্ধ
163 নাম : তাজিবা বিবি স্বামীৰ নাম: চানমহম্মদ আলী ঘৰ নং : ১০ক বয়স : 52 লিঙ্গ : মহিলা	GZH5435529 ফটো উপলব্ধ	164 নাম : মজিবৰ আলী পিতাৰ নাম: মফিজ আলী ঘৰ নং : ১০ক বয়স : 47 লিঙ্গ : পুৰুষ	GZH5435552 ফটো উপলব্ধ	165 নাম : অকেৰদ্দিন আলী পিতাৰ নাম: মফিজ আলী ঘৰ নং : ১০ক বয়স : 45 লিঙ্গ : পুৰুষ	GZH5435563 ফটো উপলব্ধ
166 নাম : নুৰজাহান বিবী স্বামীৰ নাম: বনমালি আলী ঘৰ নং : ১০খ বয়স : 45 লিঙ্গ : মহিলা	GZH5435621 ফটো উপলব্ধ	167 নাম : অঞ্জুৱাৰা বিবি স্বামীৰ নাম: আকাৰদ্দিন আলী ঘৰ নং : ১০ক বয়স : 36 লিঙ্গ : মহিলা	GZH0005405 ফটো উপলব্ধ	168 নাম : মিনোৱাৰা বিবি স্বামীৰ নাম: কামেল আলী ঘৰ নং : ১০খ বয়স : 36 লিঙ্গ : মহিলা	GZH2830219 ফটো উপলব্ধ
169 নাম : বানেচা বিবি স্বামীৰ নাম: মজিবৰ আলী ঘৰ নং : ১০ক বয়স : 34 লিঙ্গ : মহিলা	GZH0005298 ফটো উপলব্ধ	170 নাম : মঃ চাদুল্লা আলী পিতাৰ নাম: নহৰ আলী ঘৰ নং : ১১ বয়স : 67 লিঙ্গ : পুৰুষ	GZH5435687 ফটো উপলব্ধ	171 নাম : চহিদা বিবি স্বামীৰ নাম: চাদুল্লা আলী ঘৰ নং : ১১ বয়স : 65 লিঙ্গ : মহিলা	GZH5435698 ফটো উপলব্ধ
172 নাম : বাবিয়া বিবি স্বামীৰ নাম: পিজৰ আলী ঘৰ নং : ১১ বয়স : 65 লিঙ্গ : মহিলা	GZH5435676 ফটো উপলব্ধ	173 নাম : ৰেইজা বিবি স্বামীৰ নাম: অফচেৰ আলী ঘৰ নং : ১১ বয়স : 62 লিঙ্গ : মহিলা	GZH5435790 ফটো উপলব্ধ	174 নাম : আছমা বিবী স্বামীৰ নাম: ৰোচান আলী ঘৰ নং : ১১ বয়স : 52 লিঙ্গ : মহিলা	GZH5436000 ফটো উপলব্ধ
175 নাম : মঃ আজাহাৰ আলী পিতাৰ নাম: ছয়াদ আলী ঘৰ নং : ১১ বয়স : 49 লিঙ্গ : পুৰুষ	GZH5435745 ফটো উপলব্ধ	176 নাম : আইজুদ্দিন আলী পিতাৰ নাম: ছয়াদ আলী ঘৰ নং : ১১ বয়স : 47 লিঙ্গ : পুৰুষ	GZH5435767 ফটো উপলব্ধ	177 নাম : মনচেৰ আলী পিতাৰ নাম: অফচেৰ আলী ঘৰ নং : ১১ বয়স : 46 লিঙ্গ : পুৰুষ	GZH5435814 ফটো উপলব্ধ
178 নাম : মেচেৰ আলী পিতাৰ নাম: অফ্ চৰ আলী ঘৰ নং : ১১ বয়স : 41 লিঙ্গ : পুৰুষ	GZH5435803 ফটো উপলব্ধ	179 নাম : বুবিয়া বেগম পিতাৰ নাম: আব্দুল গফুৰ ঘৰ নং : ১১ বয়স : 40 লিঙ্গ : মহিলা	GZH0851386 ফটো উপলব্ধ	180 নাম : বুবল আলী পিতাৰ নাম: চাদিক আলী ঘৰ নং : ১১ এণ্ড বয়স : 40 লিঙ্গ : পুৰুষ	GZH1833813 ফটো উপলব্ধ



181 নাম : জ্যোৎস্না বেগম স্বামীৰ নাম : ৰাফিক আলী ঘৰ নং : ১১এ বয়স : 39 লিঙ্গ : মহিলা	MPU0066175 ফটো উপলব্ধ	182 নাম : মৰ্জিনা বেগম স্বামীৰ নাম : আইজুদ্দিন আলী ঘৰ নং : ১১ বয়স : 38 লিঙ্গ : মহিলা	MPU0070052 ফটো উপলব্ধ	183 নাম : জুলি বিবি স্বামীৰ নাম : মকিবুৰ ৰহমান ঘৰ নং : ১১ বয়স : 35 লিঙ্গ : মহিলা	GZH2830208 ফটো উপলব্ধ
184 নাম : মকিবুৰ ৰহমান পিতাৰ নাম : পিজিৰ আলী ঘৰ নং : ১১ বয়স : 35 লিঙ্গ : পুৰুষ	GZH5445829 ফটো উপলব্ধ	185 নাম : ৰুকিয়া বেগম স্বামীৰ নাম : মইনুদ্দিন আলী ঘৰ নং : ১১ বয়স : 30 লিঙ্গ : মহিলা	MPU0070086 ফটো উপলব্ধ	186 নাম : মঃ চহিদ আলী পিতাৰ নাম : চাদুল্লা আলী ঘৰ নং : ১১ বয়স : 26 লিঙ্গ : পুৰুষ	GZH0514380 ফটো উপলব্ধ
187 নাম : ফৰিদা বেগম মাতৃৰ নাম : চমিজন বিবি ঘৰ নং : 11উ বয়স : 25 লিঙ্গ : মহিলা	GZH0781195 ফটো উপলব্ধ	188 নাম : আব্দুল হামিদ পিতাৰ নাম : ৰৌচান আলী ঘৰ নং : ১১ বয়স : 24 লিঙ্গ : পুৰুষ	GZH0781237 ফটো উপলব্ধ	189 নাম : ইফতাৰ আলী পিতাৰ নাম : চাহাৰ আলী ঘৰ নং : 11 বয়স : 24 লিঙ্গ : পুৰুষ	GZH2801744 ফটো উপলব্ধ
190 নাম : হাচিনা বেগম স্বামীৰ নাম : চাহিদ আলী ঘৰ নং : ১১ বয়স : 24 লিঙ্গ : মহিলা	MPU0001859 ফটো উপলব্ধ	191 নাম : চৰিফ আলী পিতাৰ নাম : ছাদুল্লা আলী ঘৰ নং : 11 বয়স : 22 লিঙ্গ : পুৰুষ	MPU0120402 ফটো উপলব্ধ	192 নাম : ফাৰুক আলী পিতাৰ নাম : অহেদ আলী ঘৰ নং : ১১ বয়স : 21 লিঙ্গ : পুৰুষ	MPU0001800 ফটো উপলব্ধ
193 নাম : ৰাকিবা ইয়াছমিন স্বামীৰ নাম : আচিৰ আলী ঘৰ নং : ১১ বয়স : 21 লিঙ্গ : মহিলা	MPU0069690 ফটো উপলব্ধ	194 নাম : মৰ্জিনা বিবি স্বামীৰ নাম : আখতাৰ আলী ঘৰ নং : ১১DAH বয়স : 27 লিঙ্গ : মহিলা	GZH0660449 ফটো উপলব্ধ	195 নাম : মজামিল আলী পিতাৰ নাম : চাহাৰ আলী ঘৰ নং : 11 বয়স : 22 লিঙ্গ : পুৰুষ	MPU0051128 ফটো উপলব্ধ
196 নাম : মৰমী দাস বিবি স্বামীৰ নাম : ৰবুল আলী ঘৰ নং : ১১NA বয়স : 28 লিঙ্গ : মহিলা	GZH0348748 ফটো উপলব্ধ	S 197 নাম : বীনা বেগম পিতাৰ নাম : হুছাইন আলী ঘৰ নং : ১১THAH বয়স : 27 লিঙ্গ : মহিলা	GZH0661520 ফটো উপলব্ধ	198 নাম : চাহিদুল আলী পিতাৰ নাম : হাচান আলী ঘৰ নং : ১১THAH বয়স : 26 লিঙ্গ : পুৰুষ	GZH0661504 ফটো উপলব্ধ
199 নাম : অনোৱাৰ হুছেইন পিতাৰ নাম : চাইফুদ্দিন আলী ঘৰ নং : ১১উ বয়স : 26 লিঙ্গ : পুৰুষ	GZH0661546 ফটো উপলব্ধ	200 নাম : কচিৰান বিবি স্বামীৰ নাম : চেকান আলী ঘৰ নং : ১১ঝ বয়স : 87 লিঙ্গ : মহিলা	GZH5435983 ফটো উপলব্ধ	201 নাম : ৰৌচান আলী পিতাৰ নাম : চেকান আলী ঘৰ নং : ১১ঝ বয়স : 80 লিঙ্গ : পুৰুষ	GZH5435994 ফটো উপলব্ধ
# 202 নাম : আবিয়া বিবি স্বামীৰ নাম : মকবুল আলি ঘৰ নং : ১১ট বয়স : 78 লিঙ্গ : মহিলা	GZH5436179 ফটো উপলব্ধ	203 নাম : ৰহিমা বিবি স্বামীৰ নাম : সিদ্দিক আলী ঘৰ নং : ১১এ বয়স : 77 লিঙ্গ : মহিলা	GZH5436033 ফটো উপলব্ধ	204 নাম : মঃ অফচৈৰ আলী পিতাৰ নাম : বাখৰু আলী ঘৰ নং : ১১ঘ বয়স : 67 লিঙ্গ : পুৰুষ	GZH5435789 ফটো উপলব্ধ
205 নাম : চমিজন বিবি স্বামীৰ নাম : আহমেদ আলী ঘৰ নং : ১১উ বয়স : 67 লিঙ্গ : মহিলা	GZH5435836 ফটো উপলব্ধ	206 নাম : আমিৰ আলী পিতাৰ নাম : মবাবেক আলী ঘৰ নং : ১১উ বয়স : 67 লিঙ্গ : পুৰুষ	GZH5436135 ফটো উপলব্ধ	207 নাম : মৰজিনা বিবি স্বামীৰ নাম : মনচৈৰ আলী ঘৰ নং : ১১ঘ বয়স : 67 লিঙ্গ : মহিলা	GZH2829314 ফটো উপলব্ধ
208 নাম : হাছেন আলী পিতাৰ নাম : উমাৰ আলী ঘৰ নং : ১১ট বয়স : 64 লিঙ্গ : পুৰুষ	GZH5436113 ফটো উপলব্ধ	209 নাম : নাচিৰা বিবি স্বামীৰ নাম : আমিৰ আলী ঘৰ নং : ১১উ বয়স : 62 লিঙ্গ : মহিলা	GZH5436146 ফটো উপলব্ধ	210 নাম : মঃ চাহাৰ আলী পিতাৰ নাম : কলিম আলী ঘৰ নং : ১১ক বয়স : 58 লিঙ্গ : পুৰুষ	GZH5435701 ফটো উপলব্ধ



211 নাম : মঃ ফৰজান আলী পিতাৰ নাম: আজিম আলী ঘৰ নং : ১১খ বয়স : 57 লিঙ্গ : পুৰুষ	GZH5435723 ফটো উপলব্ধ	212 নাম : মঃ আলী হুচেইন পিতাৰ নাম: মক বুল আলী ঘৰ নং : ১১ঢ বয়স : 57 লিঙ্গ : পুৰুষ	GZH5436157 ফটো উপলব্ধ	213 নাম : ববিতা বিবী স্বামীৰ নাম: আলী হুচেইন ঘৰ নং : ১১ঢ বয়স : 53 লিঙ্গ : মহিলা	GZH5436168 ফটো উপলব্ধ
214 নাম : বুলো বিবী স্বামীৰ নাম: ফৰজান আলী ঘৰ নং : ১১খ বয়স : 52 লিঙ্গ : মহিলা	GZH5435734 ফটো উপলব্ধ	215 নাম : গোল চেহেৰা বিবী স্বামীৰ নাম: হাচান আলী ঘৰ নং : ১১ঢ বয়স : 52 লিঙ্গ : মহিলা	GZH5436124 ফটো উপলব্ধ	216 নাম : অহেদ আলী পিতাৰ নাম: আহমেদ আলী ঘৰ নং : ১১ঙ বয়স : 51 লিঙ্গ : পুৰুষ	GZH5435847 ফটো উপলব্ধ
217 নাম : বফিক আলী পিতাৰ নাম: ছিদ্দিক আলী ঘৰ নং : ১১গ বয়স : 51 লিঙ্গ : মহিলা	GZH5436044 ফটো উপলব্ধ	218 নাম : মাকন বিবী স্বামীৰ নাম: চহৰ আলী ঘৰ নং : ১১ক বয়স : 50 লিঙ্গ : মহিলা	GZH5435712 ফটো উপলব্ধ	219 নাম : আজিৰ আলী পিতাৰ নাম: আহমেদ আলী ঘৰ নং : ১১ঙ বয়স : 49 লিঙ্গ : পুৰুষ	GZH5435869 ফটো উপলব্ধ
220 নাম : বহমান আলী পিতাৰ নাম: আহমেদ আলী ঘৰ নং : ১১ঙ বয়স : 47 লিঙ্গ : পুৰুষ	GZH5435870 ফটো উপলব্ধ	221 নাম : নুৰজাহান বেগম পিতাৰ নাম: আহমেদ আলী ঘৰ নং : ১১ঙ বয়স : 45 লিঙ্গ : মহিলা	GZH5435881 ফটো উপলব্ধ	222 নাম : ছিলবান বিবি স্বামীৰ নাম: অনু আলী ঘৰ নং : ১১গ বয়স : 44 লিঙ্গ : মহিলা	GZH5435778 ফটো উপলব্ধ
223 নাম : উৰুকজান বিবি স্বামীৰ নাম: আজাহাৰ আলী ঘৰ নং : ১১গ বয়স : 40 লিঙ্গ : মহিলা	GZH0020859 ফটো উপলব্ধ	224 নাম : বুমা বেগম স্বামীৰ নাম: অহেদ আলী ঘৰ নং : ১১ঙ বয়স : 37 লিঙ্গ : মহিলা	GZH5435858 ফটো উপলব্ধ	225 নাম : বেছমা বিবি স্বামীৰ নাম: বফিকুল আলী ঘৰ নং : ১১ড বয়স : 35 লিঙ্গ : মহিলা	GZH2830366 ফটো উপলব্ধ
226 নাম : মিছ চানতাৰা বিবি স্বামীৰ নাম: মঃ আজিৰ আলী ঘৰ নং : ১১ঙ বয়স : 33 লিঙ্গ : মহিলা	GZH0021006 ফটো উপলব্ধ	227 নাম : বফিকুল আলী পিতাৰ নাম: আমিৰ আলী ঘৰ নং : ১১ড বয়স : 31 লিঙ্গ : পুৰুষ	GZH2829392 ফটো উপলব্ধ	228 নাম : আইটি বেগম স্বামীৰ নাম: মেচৰ আলী ঘৰ নং : ১১ঘ বয়স : 30 লিঙ্গ : মহিলা	GZH2829303 ফটো উপলব্ধ
229 নাম : আখতাৰ আলী পিতাৰ নাম: আমিৰ আলী ঘৰ নং : ১১ড বয়স : 30 লিঙ্গ : পুৰুষ	GZH2829052 ফটো উপলব্ধ	230 নাম : হাচিনা বিবি স্বামীৰ নাম: বহমান আলী ঘৰ নং : ১১ঙ বয়স : 29 লিঙ্গ : মহিলা	GZH0021246 ফটো উপলব্ধ	231 নাম : চাজিনা বিবি স্বামীৰ নাম: বুবুল আলী ঘৰ নং : ১১ঞ বয়স : 29 লিঙ্গ : মহিলা	GZH2829325 ফটো উপলব্ধ
232 নাম : নজৰুল আলী পিতাৰ নাম: আহমেদ আলী ঘৰ নং : ১১ঙ বয়স : 29 লিঙ্গ : পুৰুষ	GZH0021279 ফটো উপলব্ধ	233 নাম : নিমাতী বিবি স্বামীৰ নাম: ছোলেমান আলী ঘৰ নং : ১১ বয়স : 62 লিঙ্গ : মহিলা	GZH5436204 ফটো উপলব্ধ	234 নাম : তপচৈৰ আলী পিতাৰ নাম: ছোলেমান আলী ঘৰ নং : ১১ বয়স : 52 লিঙ্গ : পুৰুষ	GZH5436215 ফটো উপলব্ধ
235 নাম : আইনল আলী পিতাৰ নাম: ছোলেমান আলী ঘৰ নং : ১১ বয়স : 47 লিঙ্গ : পুৰুষ	GZH5436237 ফটো উপলব্ধ	236 নাম : বহুমিল আলী পিতাৰ নাম: ছোলেমান আলী ঘৰ নং : ১১ বয়স : 38 লিঙ্গ : পুৰুষ	GZH2829632 ফটো উপলব্ধ	237 নাম : বুণ বেগম স্বামীৰ নাম: আইনল আলী ঘৰ নং : ১১ বয়স : 31 লিঙ্গ : মহিলা	GZH0515825 ফটো উপলব্ধ
238 নাম : জিতুমনি বেগম স্বামীৰ নাম: বচমিল আলী ঘৰ নং : ১১ বয়স : 27 লিঙ্গ : মহিলা	GZH0621151 ফটো উপলব্ধ	239 নাম : মজুমা বিবী স্বামীৰ নাম: তপচৈৰ আলী ঘৰ নং : ১১ বয়স : 27 লিঙ্গ : মহিলা	MPU0069666 ফটো উপলব্ধ	240 নাম : চুলেখা বেগম স্বামীৰ নাম: বুলবুল আলী ঘৰ নং : ১১ বয়স : 24 লিঙ্গ : মহিলা	GZH0839365 ফটো উপলব্ধ



241 নাম : আহমেদ আলী পিতাৰ নাম: তপ্ত আলী ঘৰ নং : ১২ বয়স : 24 লিঙ্গ : পুৰুষ	GZH2124402 ফটো উপলব্ধ	242 নাম : গুলেনা বিবি স্বামীৰ নাম: মঃ চমিচ আলী ঘৰ নং : ১৩ বয়স : 61 লিঙ্গ : মহিলা	GZH5436259 ফটো উপলব্ধ	243 নাম : হাৰুন আলী পিতাৰ নাম: মঃ চমিচ আলী ঘৰ নং : ১৩ বয়স : 36 লিঙ্গ : পুৰুষ	GZH5436260 ফটো উপলব্ধ
244 নাম : বেজিনা বিবি স্বামীৰ নাম: হাৰুন আলী ঘৰ নং : ১৩ বয়স : 32 লিঙ্গ : মহিলা	GZH0634584 ফটো উপলব্ধ	245 নাম : ছাগিৰ আলী পিতাৰ নাম: চমিছ আলী ঘৰ নং : ১৩ বয়স : 30 লিঙ্গ : পুৰুষ	GZH2829143 ফটো উপলব্ধ	246 নাম : ছাইনুল আলী পিতাৰ নাম: চমিচ আলী ঘৰ নং : ১৩ বয়স : 27 লিঙ্গ : পুৰুষ	GZH0513960 ফটো উপলব্ধ
247 নাম : নুৰি বেগম স্বামীৰ নাম: ছাগিৰ আলী ঘৰ নং : ১৩ বয়স : 25 লিঙ্গ : মহিলা	GZH0851345 ফটো উপলব্ধ	248 নাম : মঃ খালেক আলী পিতাৰ নাম: আব্দুল বহমান ঘৰ নং : ১৪ বয়স : 77 লিঙ্গ : পুৰুষ	GZH5436317 ফটো উপলব্ধ	249 নাম : সৰমালা বিবি স্বামীৰ নাম: মখলিছ আলী ঘৰ নং : ১৪ বয়স : 62 লিঙ্গ : মহিলা	GZH5436282 ফটো উপলব্ধ
250 নাম : দিলীপ আলী পিতাৰ নাম: খালেক আলী ঘৰ নং : ১৪ বয়স : 57 লিঙ্গ : পুৰুষ	GZH5436339 ফটো উপলব্ধ	251 নাম : প্ৰণতি কলিতা বিবী স্বামীৰ নাম: দিলীপ আলী ঘৰ নং : ১৪ বয়স : 52 লিঙ্গ : মহিলা	GZH5436340 ফটো উপলব্ধ	252 নাম : দিপক আলী পিতাৰ নাম: খালেক আলী ঘৰ নং : ১৪ বয়স : 49 লিঙ্গ : পুৰুষ	GZH5436351 ফটো উপলব্ধ
253 নাম : সনফুল আলী পিতাৰ নাম: মখলিছ আলী ঘৰ নং : ১৪ বয়স : 48 লিঙ্গ : পুৰুষ	GZH5436293 ফটো উপলব্ধ	254 নাম : মঞ্জলা বিবী স্বামীৰ নাম: সনফুল আলী ঘৰ নং : ১৪ বয়স : 47 লিঙ্গ : মহিলা	GZH5436306 ফটো উপলব্ধ	255 নাম : জাহানুৰা বিবি স্বামীৰ নাম: দিপক আলী ঘৰ নং : ১৪ বয়স : 38 লিঙ্গ : মহিলা	GZH2830015 ফটো উপলব্ধ
256 নাম : বাইসাহ চৌধুৰী পিতাৰ নাম: দিলীপ আলী ঘৰ নং : ১৪ বয়স : 23 লিঙ্গ : মহিলা	GZH2590933 ফটো উপলব্ধ	257 নাম : আব্দুল আজিছ পিতাৰ নাম: সনফুল আলী ঘৰ নং : ১৪ বয়স : 20 লিঙ্গ : পুৰুষ	MPU0137513 ফটো উপলব্ধ	258 নাম : মঃ নাছিবুদ্দিন আলী পিতাৰ নাম: আব্দুল আলী ঘৰ নং : ১৫ বয়স : 75 লিঙ্গ : পুৰুষ	GZH5436419 ফটো উপলব্ধ
259 নাম : হাজেৰান বিবী স্বামীৰ নাম: নাছিবুদ্দিন আলী ঘৰ নং : ১৫ বয়স : 70 লিঙ্গ : মহিলা	GZH5436420 ফটো উপলব্ধ	E 260 নাম : মঃ মহিবুল্লা আলী পিতাৰ নাম: মহিবুল আলী ঘৰ নং : ১৫ বয়স : 67 লিঙ্গ : পুৰুষ	GZH5436373 ফটো উপলব্ধ	261 নাম : দিলজান বিবি স্বামীৰ নাম: মহিবুল্লা আলী ঘৰ নং : ১৫ বয়স : 65 লিঙ্গ : মহিলা	GZH5436384 ফটো উপলব্ধ
262 নাম : হাচেন আলী পিতাৰ নাম: নাছিবুদ্দিন আলী ঘৰ নং : ১৫ বয়স : 47 লিঙ্গ : পুৰুষ	GZH5436442 ফটো উপলব্ধ	263 নাম : বফিক আলী পিতাৰ নাম: মহিবুল্লা আলী ঘৰ নং : ১৫ বয়স : 47 লিঙ্গ : পুৰুষ	GZH5436395 ফটো উপলব্ধ	264 নাম : গহিৰ আলী পিতাৰ নাম: মহিবুল্লা আলী ঘৰ নং : ১৫ বয়স : 45 লিঙ্গ : পুৰুষ	GZH5436408 ফটো উপলব্ধ
265 নাম : নুৰ মহম্মদ আলী পিতাৰ নাম: নাছিবুদ্দিন আলী ঘৰ নং : ১৫ বয়স : 43 লিঙ্গ : পুৰুষ	GZH5436431 ফটো উপলব্ধ	266 নাম : মিমজান বেগম স্বামীৰ নাম: বফিক আলী ঘৰ নং : ১৫ বয়স : 41 লিঙ্গ : মহিলা	GZH5446059 ফটো উপলব্ধ	267 নাম : চামচুল বিবী স্বামীৰ নাম: গহিৰ আলী ঘৰ নং : ১৫ বয়স : 36 লিঙ্গ : মহিলা	GZH2830515 ফটো উপলব্ধ
268 নাম : মোৰাৰক আলী পিতাৰ নাম: মহম্মদ মহিবুল্লা আলী ঘৰ নং : ১৫ বয়স : 30 লিঙ্গ : পুৰুষ	GZH0514760 ফটো উপলব্ধ	269 নাম : নুৰ ইচলাম পিতাৰ নাম: নাছিবুদ্দিন আলী ঘৰ নং : ১৫ বয়স : 28 লিঙ্গ : মহিলা	GZH0373878 ফটো উপলব্ধ	270 নাম : মঃ ইয়াছিন আলি পিতাৰ নাম: ইয়াকুব আলী ঘৰ নং : ১৬ বয়স : 72 লিঙ্গ : পুৰুষ	GZH5436486 ফটো উপলব্ধ



271 নাম : আমবিয়া বিবী স্বামীৰ নাম: ইয়াছিন আলী ঘৰ নং : ১৬ বয়স : 62 লিঙ্গ : মহিলা	GZH5436497 ফটো উপলব্ধ	272 নাম : অলাগী বিবি স্বামীৰ নাম: আজম আলী ঘৰ নং : ১৬ বয়স : 57 লিঙ্গ : মহিলা	GZH5436475 ফটো উপলব্ধ	273 নাম : হাচিনা বেগম স্বামীৰ নাম: নুৰুহুছেইন আলী ঘৰ নং : ১৬ বয়স : 32 লিঙ্গ : মহিলা	GZH5446208 ফটো উপলব্ধ
274 নাম : আকবৰ আলী পিতাৰ নাম: ইয়াছিন আলী ঘৰ নং : ১৬ বয়স : 28 লিঙ্গ : পুৰুষ	GZH0378117 ফটো উপলব্ধ	S 275 নাম : জুন বেগম পিতাৰ নাম: ইয়াছিন আলী ঘৰ নং : ১৬ বয়স : 26 লিঙ্গ : মহিলা	GZH0378125 ফটো উপলব্ধ	276 নাম : ইছমাইল আলী পিতাৰ নাম: ইচুফ আলী ঘৰ নং : ১৭ বয়স : 74 লিঙ্গ : পুৰুষ	GZH5436522 ফটো উপলব্ধ
277 নাম : আলিমা বিবী স্বামীৰ নাম: ইছমাইল আলী ঘৰ নং : ১৭ বয়স : 71 লিঙ্গ : মহিলা	GZH5436533 ফটো উপলব্ধ	278 নাম : মঃ আজ্জেদ আলী পিতাৰ নাম: উজ্জৰ আলী ঘৰ নং : ১৭ বয়স : 60 লিঙ্গ : পুৰুষ	GZH5436500 ফটো উপলব্ধ	279 নাম : মমতী বিবি স্বামীৰ নাম: আজ্জেদ আলী ঘৰ নং : ১৭ বয়স : 56 লিঙ্গ : মহিলা	GZH5436511 ফটো উপলব্ধ
S 280 নাম : নিৰ বেগম পিতাৰ নাম: ইছমাইল আলী ঘৰ নং : ১৭ বয়স : 47 লিঙ্গ : মহিলা	GZH5436544 ফটো উপলব্ধ	S 281 নাম : নমী বেগম পিতাৰ নাম: ইছমাইল আলী ঘৰ নং : ১৭ বয়স : 45 লিঙ্গ : মহিলা	GZH5436555 ফটো উপলব্ধ	# 282 নাম : মজিবুৰ বহমান পিতাৰ নাম: আজাদ আলী ঘৰ নং : ১৭ বয়স : 31 লিঙ্গ : পুৰুষ	GZH0514083 ফটো উপলব্ধ
283 নাম : মুস্তাফা আলী পিতাৰ নাম: আজ্জেদ আলী ঘৰ নং : ১৭ বয়স : 33 লিঙ্গ : পুৰুষ	GZH2829803 ফটো উপলব্ধ	284 নাম : আজাদ আলী মাতৃৰ নাম: ইচমাইল আলী ঘৰ নং : ১৭ বয়স : 30 লিঙ্গ : পুৰুষ	GZH0382135 ফটো উপলব্ধ	285 নাম : অঞ্জুমা বেগম পিতাৰ নাম: আজ্জেদ আলী ঘৰ নং : ১৭ বয়স : 28 লিঙ্গ : মহিলা	GZH2128478 ফটো উপলব্ধ
286 নাম : বনুমা বেগম স্বামীৰ নাম: মুস্তাফা আলী ঘৰ নং : ১৭ বয়স : 25 লিঙ্গ : মহিলা	GZH0840454 ফটো উপলব্ধ	287 নাম : মঃ ইচাহক আলী পিতাৰ নাম: ইচুফ আলী ঘৰ নং : ১৮ বয়স : 72 লিঙ্গ : পুৰুষ	GZH5436588 ফটো উপলব্ধ	288 নাম : মনোৱাৰা বিবী স্বামীৰ নাম: ইচাহক আলী ঘৰ নং : ১৮ বয়স : 67 লিঙ্গ : মহিলা	GZH5436599 ফটো উপলব্ধ
289 নাম : মেহেৰুন বিবী স্বামীৰ নাম: মনু আলী ঘৰ নং : ১৮ বয়স : 52 লিঙ্গ : মহিলা	GZH5436577 ফটো উপলব্ধ	290 নাম : অনোৱাৰা আলী পিতাৰ নাম: চামদুল আলী ঘৰ নং : ১৮ বয়স : 34 লিঙ্গ : পুৰুষ	GZH5446004 ফটো উপলব্ধ	E 291 নাম : চাণ্ডাৰ আলী পিতাৰ নাম: চামদুল আলী ঘৰ নং : ১৮ বয়স : 31 লিঙ্গ : পুৰুষ	GZH2829552 ফটো উপলব্ধ
292 নাম : জাহানাৰা বিবি স্বামীৰ নাম: অনোৱাৰা আলী ঘৰ নং : ১৮ বয়স : 30 লিঙ্গ : মহিলা	GZH2829234 ফটো উপলব্ধ	293 নাম : মনোৱাৰা হুছেইন পিতাৰ নাম: ইচাহক আলী ঘৰ নং : ১৮ বয়স : 30 লিঙ্গ : পুৰুষ	GZH5445932 ফটো উপলব্ধ	294 নাম : মকবুল আলী পিতাৰ নাম: ইচাহক আলী ঘৰ নং : ১৮ বয়স : 29 লিঙ্গ : পুৰুষ	GZH2829041 ফটো উপলব্ধ
295 নাম : অনোৱাৰা বেগম স্বামীৰ নাম: মনু আলী ঘৰ নং : ১৮ বয়স : 26 লিঙ্গ : মহিলা	GZH0386219 ফটো উপলব্ধ	296 নাম : নুৰজাহান বেগম পিতাৰ নাম: মকবুল আলী ঘৰ নং : ১৮ বয়স : 24 লিঙ্গ : মহিলা	GZH0851121 ফটো উপলব্ধ	297 নাম : লাইলা বেগম পিতাৰ নাম: মনু আলী ঘৰ নং : ১৮ বয়স : 24 লিঙ্গ : মহিলা	GZH1971241 ফটো উপলব্ধ
298 নাম : চাৰ্মিন বেগম পিতাৰ নাম: চামদুল আলী ঘৰ নং : ১৮ বয়স : 24 লিঙ্গ : মহিলা	GZH2902138 ফটো উপলব্ধ	299 নাম : বুবল আলী পিতাৰ নাম: চামদুল আলী ঘৰ নং : ১৮ বয়স : 23 লিঙ্গ : পুৰুষ	MPU0070128 ফটো উপলব্ধ	300 নাম : আকাচ আলী পিতাৰ নাম: মনু আলী ঘৰ নং : ১৮ বয়স : 23 লিঙ্গ : পুৰুষ	MPU0137158 ফটো উপলব্ধ



301 নাম : চকিমা বিবি স্বামীৰ নাম: মঞ্জুৰ আলী ঘৰ নং : ১৯ বয়স : 87 লিঙ্গ : মহিলা	GZH5436602 ফটো উপলব্ধ	302 নাম : ফুলো বিবি স্বামীৰ নাম: মঞ্জুৰ আলী ঘৰ নং : ১৯ বয়স : 77 লিঙ্গ : মহিলা	GZH5436635 ফটো উপলব্ধ	# 303 নাম : তাহেৰুন বিবি স্বামীৰ নাম: ইলাছ আলী ঘৰ নং : ১৯ বয়স : 49 লিঙ্গ : মহিলা	GZH5436657 ফটো উপলব্ধ
304 নাম : ইলাছ আলী পিতাৰ নাম: ইছুব আলী ঘৰ নং : ১৯ বয়স : 54 লিঙ্গ : পুৰুষ	GZH5436646 ফটো উপলব্ধ	305 নাম : বাজু আলী পিতাৰ নাম: মঞ্জুৰ আলী ঘৰ নং : ১৯ বয়স : 46 লিঙ্গ : পুৰুষ	GZH5436613 ফটো উপলব্ধ	306 নাম : ৰবিতা বিবি স্বামীৰ নাম: কন্টু আলী ঘৰ নং : ১৯ বয়স : 43 লিঙ্গ : মহিলা	GZH2830026 ফটো উপলব্ধ
# 307 নাম : মজিদ আলী পিতাৰ নাম: আকবৰ আলী ঘৰ নং : ১৯ বয়স : 43 লিঙ্গ : পুৰুষ	GZH5446231 ফটো উপলব্ধ	308 নাম : মইনুল আলী পিতাৰ নাম: মঞ্জুৰ আলী ঘৰ নং : ১৯ বয়স : 33 লিঙ্গ : পুৰুষ	GZH0515262 ফটো উপলব্ধ	# 309 নাম : ৰহিমা বিবি পিতাৰ নাম: মজিদ আলী ঘৰ নং : ১৯ বয়স : 32 লিঙ্গ : মহিলা	GZH5446242 ফটো উপলব্ধ
310 নাম : ৰমেনা বিবি স্বামীৰ নাম: বাজু আলী ঘৰ নং : ১৯ বয়স : 30 লিঙ্গ : মহিলা	GZH2829278 ফটো উপলব্ধ	# 311 নাম : জেহেৰুল আলী পিতাৰ নাম: ইলাছ আলী ঘৰ নং : ১৯ বয়স : 31 লিঙ্গ : পুৰুষ	GZH0390559 ফটো উপলব্ধ	312 নাম : চহেবা বেগম পিতাৰ নাম: ইলাছ আলী ঘৰ নং : ১৯ বয়স : 28 লিঙ্গ : মহিলা	GZH0390625 ফটো উপলব্ধ
313 নাম : চাহদত আলী পিতাৰ নাম: ইলাছ আলী ঘৰ নং : ১৯ বয়স : 28 লিঙ্গ : পুৰুষ	GZH0390617 ফটো উপলব্ধ	314 নাম : জ্যোতস্না বিবি স্বামীৰ নাম: মইনুল আলী ঘৰ নং : ১৯ বয়স : 27 লিঙ্গ : মহিলা	GZH0513523 ফটো উপলব্ধ	315 নাম : চালেহা বিবি স্বামীৰ নাম: জেহেৰুল আলী ঘৰ নং : ১৯ বয়স : 26 লিঙ্গ : মহিলা	GZH0851212 ফটো উপলব্ধ
316 নাম : মনোৱাৰা বেগম পিতাৰ নাম: মজিদ আলী ঘৰ নং : ১৯ বয়স : 20 লিঙ্গ : মহিলা	MPU0002253 ফটো উপলব্ধ	E 317 নাম : মঃ জাফেৰ আলী পিতাৰ নাম: চিদ্দিক আলী ঘৰ নং : ২০ বয়স : 77 লিঙ্গ : পুৰুষ	GZH5436668 ফটো উপলব্ধ	318 নাম : আৰবজান বিবি স্বামীৰ নাম: ধাৰো আলী ঘৰ নং : ২০ বয়স : 62 লিঙ্গ : মহিলা	GZH5436715 ফটো উপলব্ধ
319 নাম : মঃ ধাৰো আলী পিতাৰ নাম: বুস্তম আলী ঘৰ নং : ২০ বয়স : 61 লিঙ্গ : পুৰুষ	GZH5436704 ফটো উপলব্ধ	320 নাম : ইমান আলী পিতাৰ নাম: জাফেৰ আলী ঘৰ নং : ২০ বয়স : 52 লিঙ্গ : পুৰুষ	GZH5436679 ফটো উপলব্ধ	321 নাম : ৰহমান আলী পিতাৰ নাম: ধাৰো আলী ঘৰ নং : ২০ বয়স : 47 লিঙ্গ : পুৰুষ	GZH5436726 ফটো উপলব্ধ
322 নাম : চহৰাব আলী পিতাৰ নাম: জাফেৰ আলী ঘৰ নং : ২০ বয়স : 45 লিঙ্গ : পুৰুষ	GZH5436680 ফটো উপলব্ধ	323 নাম : আচিয়া বেগম স্বামীৰ নাম: ইমাম ৰহমান ঘৰ নং : ২০ বয়স : 42 লিঙ্গ : মহিলা	GZH5446297 ফটো উপলব্ধ	324 নাম : নুৰমহমদ আলী পিতাৰ নাম: বুস্তম আলী ঘৰ নং : ২০ বয়স : 37 লিঙ্গ : পুৰুষ	GZH2829358 ফটো উপলব্ধ
325 নাম : ৰহিম আলী পিতাৰ নাম: আজিৰ আলী ঘৰ নং : ২০ বয়স : 36 লিঙ্গ : পুৰুষ	GZH2829778 ফটো উপলব্ধ	326 নাম : হাচনাৰা বিবি স্বামীৰ নাম: চহৰাব আলী ঘৰ নং : ২০ বয়স : 34 লিঙ্গ : মহিলা	GZH2830162 ফটো উপলব্ধ	327 নাম : জুন বিবি স্বামীৰ নাম: ৰহমান আলী ঘৰ নং : ২০ বয়স : 33 লিঙ্গ : মহিলা	GZH2830173 ফটো উপলব্ধ
328 নাম : অঞ্জু বিবি স্বামীৰ নাম: নুৰমহমদ আলী ঘৰ নং : ২০ বয়স : 32 লিঙ্গ : মহিলা	GZH2830184 ফটো উপলব্ধ	329 নাম : নুৰইছলাম আলী পিতাৰ নাম: আলী হুছেইন ঘৰ নং : ২০ বয়স : 32 লিঙ্গ : পুৰুষ	GZH2829472 ফটো উপলব্ধ	330 নাম : আনোৱাৰা বিবি স্বামীৰ নাম: মঃ ৰহিম আলী ঘৰ নং : ২০ বয়স : 29 লিঙ্গ : মহিলা	GZH0513580 ফটো উপলব্ধ



331 নাম : আঞ্জমা বিবী স্বামীৰ নাম: আফটাৰ আলী ঘৰ নং : ২০ বয়স : 27 লিঙ্গ : মহিলা	GZH2802049 ফটো উপলব্ধ	332 নাম : জাকিৰ আলী পিতাৰ নাম: আজিৰ আলী ঘৰ নং : ২০ বয়স : 26 লিঙ্গ : পুৰুষ	GZH0513572 ফটো উপলব্ধ	333 নাম : মঃ আফটাৰ আলী পিতাৰ নাম: আজিৰ আলী ঘৰ নং : ২০ বয়স : 26 লিঙ্গ : মহিলা	GZH0514810 ফটো উপলব্ধ
334 নাম : পাৰবিন চুলতানা স্বামীৰ নাম: নুৰইছলাম আলী ঘৰ নং : ২০ বয়স : 20 লিঙ্গ : মহিলা	MPU0001792 ফটো উপলব্ধ	335 নাম : মঃ চালেম আলী পিতাৰ নাম: জাফাৰ আলী ঘৰ নং : ২১ বয়স : 57 লিঙ্গ : পুৰুষ	GZH5436737 ফটো উপলব্ধ	336 নাম : আজিমা বিবী স্বামীৰ নাম: চালেম আলী ঘৰ নং : ২১ বয়স : 52 লিঙ্গ : মহিলা	GZH5436748 ফটো উপলব্ধ
337 নাম : প্ৰমিলা বিবী স্বামীৰ নাম: তমেজ আলী ঘৰ নং : ২১ বয়স : 52 লিঙ্গ : মহিলা	GZH5436760 ফটো উপলব্ধ	E 338 নাম : চফিকুল আলী পিতাৰ নাম: আব্বাহ আলী ঘৰ নং : ৩২ বয়স : ৩২ লিঙ্গ : পুৰুষ	GZH2829676 ফটো উপলব্ধ	339 নাম : ৰাজু আলী মাতৃৰ নাম: প্ৰমিলা বিবী ঘৰ নং : ২১ বয়স : 27 লিঙ্গ : পুৰুষ	GZH0851204 ফটো উপলব্ধ
340 নাম : চাজিনাৰা বেগম পিতাৰ নাম: চালেম আলী ঘৰ নং : ২১ বয়স : 25 লিঙ্গ : মহিলা	GZH0802900 ফটো উপলব্ধ	341 নাম : জেচমিনাৰা বিবি মাতৃৰ নাম: প্ৰমিলা বিবী ঘৰ নং : ২১ বয়স : 21 লিঙ্গ : মহিলা	MPU0001925 ফটো উপলব্ধ	342 নাম : চাহনুৰ আলী পিতাৰ নাম: চালেম আলী ঘৰ নং : ২১ বয়স : 21 লিঙ্গ : পুৰুষ	MPU0136911 ফটো উপলব্ধ
343 নাম : ৰজনী বিবী স্বামীৰ নাম: বুস্তম আলী ঘৰ নং : ২২ বয়স : 87 লিঙ্গ : মহিলা	GZH5436793 ফটো উপলব্ধ	344 নাম : আবুচমা আলী পিতাৰ নাম: বুস্তম আলী ঘৰ নং : ২২ বয়স : 42 লিঙ্গ : পুৰুষ	GZH5436806 ফটো উপলব্ধ	345 নাম : ৰাজীৱ আলী মাতৃৰ নাম: ৰজনী বিবী ঘৰ নং : ২২ বয়স : 34 লিঙ্গ : পুৰুষ	GZH5445783 ফটো উপলব্ধ
S 346 নাম : তইফন নোচ স্বামীৰ নাম: ৰাজীৱ আলী ঘৰ নং : ২২ বয়স : ৩২ লিঙ্গ : মহিলা	GZH5445794 ফটো উপলব্ধ	347 নাম : লিয়াকত আলী পিতাৰ নাম: বুস্তম আলী ঘৰ নং : ২২ বয়স : 30 লিঙ্গ : পুৰুষ	GZH0398297 ফটো উপলব্ধ	348 নাম : মইমুন বিবি স্বামীৰ নাম: আবুচমা আলী ঘৰ নং : ২২ বয়স : 28 লিঙ্গ : মহিলা	GZH0512574 ফটো উপলব্ধ
349 নাম : মহাম্মদ আলী পিতাৰ নাম: বুস্তম আলী ঘৰ নং : ২২ বয়স : 26 লিঙ্গ : পুৰুষ	GZH0398347 ফটো উপলব্ধ	350 নাম : ছমিৰণ বিবি স্বামীৰ নাম: কুঞ্জুৰ আলী ঘৰ নং : ২৩ বয়স : 82 লিঙ্গ : মহিলা	GZH5436828 ফটো উপলব্ধ	351 নাম : মঃ হাকিম আলী পিতাৰ নাম: হৰমুজ আলী ঘৰ নং : ২৩ বয়স : 82 লিঙ্গ : পুৰুষ	GZH5436895 ফটো উপলব্ধ
352 নাম : মজিমা বিবী স্বামীৰ নাম: হাকিম আলী ঘৰ নং : ২৩ বয়স : 78 লিঙ্গ : মহিলা	GZH5436908 ফটো উপলব্ধ	353 নাম : মন্ট আলী পিতাৰ নাম: কুঞ্জুৰ আলী ঘৰ নং : ২৩ বয়স : 67 লিঙ্গ : পুৰুষ	GZH5436839 ফটো উপলব্ধ	354 নাম : হাছিনা বিবী স্বামীৰ নাম: মন্ট আলী ঘৰ নং : ২৩ বয়স : 62 লিঙ্গ : মহিলা	GZH5436840 ফটো উপলব্ধ
355 নাম : কন্ট আলী পিতাৰ নাম: কুঞ্জুৰ আলী ঘৰ নং : ২৩ বয়স : 57 লিঙ্গ : পুৰুষ	GZH5436851 ফটো উপলব্ধ	356 নাম : ইনতাজ আলি পিতাৰ নাম: হাকিম আলী ঘৰ নং : ২৩ বয়স : 57 লিঙ্গ : পুৰুষ	GZH5436919 ফটো উপলব্ধ	357 নাম : নীলিমা বিবি স্বামীৰ নাম: কন্ট আলী ঘৰ নং : ২৩ বয়স : 55 লিঙ্গ : মহিলা	GZH5436862 ফটো উপলব্ধ
358 নাম : বাবুলি আলী পিতাৰ নাম: কুঞ্জুৰ আলী ঘৰ নং : ২৩ বয়স : 52 লিঙ্গ : পুৰুষ	GZH5436873 ফটো উপলব্ধ	359 নাম : মনোৱাৰা বিবি স্বামীৰ নাম: ইনতাজ আলী ঘৰ নং : ২৩ বয়স : 49 লিঙ্গ : মহিলা	GZH5436920 ফটো উপলব্ধ	360 নাম : চাহেৰান বিবী স্বামীৰ নাম: বাবুলি আলী ঘৰ নং : ২৩ বয়স : 49 লিঙ্গ : মহিলা	GZH5436884 ফটো উপলব্ধ

361 নাম : অন আলী পিতাৰ নাম: হাকিম আলী ঘৰ নং : ২৩ বয়স : 45 লিঙ্গ : পুৰুষ	GZH5436953 ফটো উপলব্ধ	362 নাম : আজ্জদ আলী পিতাৰ নাম: হাকিম আলী ঘৰ নং : ২৩ বয়স : 39 লিঙ্গ : পুৰুষ	GZH2829609 ফটো উপলব্ধ	363 নাম : ববিউল আলী পিতাৰ নাম: হাকিম আলী ঘৰ নং : ২৩ বয়স : 36 লিঙ্গ : পুৰুষ	GZH2829596 ফটো উপলব্ধ
364 নাম : মফিদা বিবি স্বামীৰ নাম: ববিউল আলী ঘৰ নং : ২৩ বয়স : 36 লিঙ্গ : মহিলা	GZH2830128 ফটো উপলব্ধ	365 নাম : বজিত আলী পিতাৰ নাম: হাকিম আলী ঘৰ নং : ২৩ বয়স : 31 লিঙ্গ : পুৰুষ	GZH2829416 ফটো উপলব্ধ	366 নাম : ছাজাহান আলী পিতাৰ নাম: হাকিম আলী ঘৰ নং : ২৩ বয়স : 30 লিঙ্গ : পুৰুষ	GZH2828946 ফটো উপলব্ধ
367 নাম : আৰ্জিনা বেগম স্বামীৰ নাম: চাজাহান আলী ঘৰ নং : ২৩ বয়স : 28 লিঙ্গ : মহিলা	GZH0512590 ফটো উপলব্ধ	368 নাম : বিতুমণি ৰাভা স্বামীৰ নাম: আজ্জদ আলী ঘৰ নং : ২৩ বয়স : 28 লিঙ্গ : মহিলা	GZH1919190 ফটো উপলব্ধ	369 নাম : মৰমী বেগম স্বামীৰ নাম: বজিত আলী ঘৰ নং : ২৩ বয়স : 26 লিঙ্গ : মহিলা	GZH0898155 ফটো উপলব্ধ
S 370 নাম : ৰিয়ামনি বেগম পিতাৰ নাম: কনু আলী ঘৰ নং : ২৩ বয়স : 26 লিঙ্গ : মহিলা	GZH0915256 ফটো উপলব্ধ	371 নাম : ৰূপম আলী পিতাৰ নাম: মনু আলী ঘৰ নং : ২৩ বয়স : 23 লিঙ্গ : পুৰুষ	GZH0851295 ফটো উপলব্ধ	372 নাম : চহাৰুল আলী পিতাৰ নাম: বাবুলী আলী ঘৰ নং : ২৩ বয়স : 23 লিঙ্গ : পুৰুষ	GZH2591055 ফটো উপলব্ধ
373 নাম : আব্দুল মজিদ পিতাৰ নাম: বাবুলী আলী ঘৰ নং : ২৩ বয়স : 21 লিঙ্গ : পুৰুষ	MPU0066035 ফটো উপলব্ধ	374 নাম : চাহিল আলী পিতাৰ নাম: অনু আলী ঘৰ নং : ২৩ বয়স : 20 লিঙ্গ : পুৰুষ	MPU0066191 ফটো উপলব্ধ	375 নাম : চাজিনা বিবি স্বামীৰ নাম: আমজ্জদ আলী ঘৰ নং : ২৪ বয়স : 72 লিঙ্গ : মহিলা	GZH5436997 ফটো উপলব্ধ
376 নাম : মইনা বেগম স্বামীৰ নাম: জালাউদ্দিন আলী ঘৰ নং : ২৪ বয়স : 51 লিঙ্গ : মহিলা	GZH5437003 ফটো উপলব্ধ	377 নাম : জালালউদ্দিন আলী পিতাৰ নাম: আমজ্জদ আলী ঘৰ নং : ২৪ বয়স : 40 লিঙ্গ : পুৰুষ	GZH5437014 ফটো উপলব্ধ	378 নাম : মিৰজুল আলী পিতাৰ নাম: আমজ্জদ আলী ঘৰ নং : ২৪ বয়স : 26 লিঙ্গ : পুৰুষ	GZH0402487 ফটো উপলব্ধ
379 নাম : মঃ বয়দুল আলী পিতাৰ নাম: কলিমুদ্দিন আলী ঘৰ নং : ২৫ বয়স : 68 লিঙ্গ : পুৰুষ	GZH5437081 ফটো উপলব্ধ	380 নাম : ছমছেৰ আলী পিতাৰ নাম: ৰহিম আলী ঘৰ নং : ২৫ বয়স : 62 লিঙ্গ : পুৰুষ	GZH5437025 ফটো উপলব্ধ	381 নাম : ফায়েজ আলী পিতাৰ নাম: ৰহিম আলী ঘৰ নং : ২৫ বয়স : 57 লিঙ্গ : পুৰুষ	GZH5437047 ফটো উপলব্ধ
382 নাম : নবিয়া বিবি স্বামীৰ নাম: চামছেৰ আলী ঘৰ নং : ২৫ বয়স : 52 লিঙ্গ : মহিলা	GZH5437058 ফটো উপলব্ধ	E 383 নাম : ইলিজা বিবি স্বামীৰ নাম: ফায়েজ আলী ঘৰ নং : ২৫ বয়স : 49 লিঙ্গ : মহিলা	GZH5437070 ফটো উপলব্ধ	384 নাম : ফুলিমা বিবি স্বামীৰ নাম: বয়দুল আলী ঘৰ নং : ২৫ বয়স : 45 লিঙ্গ : মহিলা	GZH5437092 ফটো উপলব্ধ
385 নাম : বুলবুল আলী পিতাৰ নাম: বয়দুল আলী ঘৰ নং : ২৫ বয়স : 28 লিঙ্গ : পুৰুষ	GZH0513044 ফটো উপলব্ধ	386 নাম : মিঠন আলী পিতাৰ নাম: বয়দুল আলী ঘৰ নং : ২৫ বয়স : 26 লিঙ্গ : পুৰুষ	GZH0513101 ফটো উপলব্ধ	387 নাম : আফজল আলী পিতাৰ নাম: মাদু আলী ঘৰ নং : ২৫ বয়স : 24 লিঙ্গ : পুৰুষ	MPU0001719 ফটো উপলব্ধ
388 নাম : চাহীদুল আলী পিতাৰ নাম: মজিবুদ্দিন আলী ঘৰ নং : ২৫ বয়স : 23 লিঙ্গ : পুৰুষ	GZH2124444 ফটো উপলব্ধ	389 নাম : ৰেজাবুল আলী পিতাৰ নাম: বয়দুল আলী ঘৰ নং : ২৫ বয়স : 21 লিঙ্গ : পুৰুষ	MPU0065813 ফটো উপলব্ধ	E 390 নাম : মঃ মাদু আলী পিতাৰ নাম: নহৰ আলী ঘৰ নং : ২৫ বয়স : 62 লিঙ্গ : পুৰুষ	GZH5437105 ফটো উপলব্ধ



391 নাম : অবিৰ্ভন বিবী পিতাৰ নাম: মাদু আলী ঘৰ নং : ২৫ক বয়স : 57 লিঙ্গ : মহিলা	GZH5437116 ফটো উপলব্ধ	392 নাম : বাচিদা বিবি স্বামীৰ নাম: বহিম আলী ঘৰ নং : ২৬ বয়স : 57 লিঙ্গ : মহিলা	GZH5437934 ফটো উপলব্ধ	393 নাম : বশিলা আলী পিতাৰ নাম: বহিম আলী ঘৰ নং : ২৬ বয়স : 33 লিঙ্গ : মহিলা	GZH5446300 ফটো উপলব্ধ
394 নাম : মজাফৰ আলী পিতাৰ নাম: বহিম আলী ঘৰ নং : ২৬ বয়স : 31 লিঙ্গ : পুৰুষ	GZH5446311 ফটো উপলব্ধ	395 নাম : মহৰুম আলী পিতাৰ নাম: বহিম আলী ঘৰ নং : ২৬ বয়স : 30 লিঙ্গ : পুৰুষ	GZH0513143 ফটো উপলব্ধ	396 নাম : মঃ আব্দুল আলী পিতাৰ নাম: বহিম আলী ঘৰ নং : ২৬ বয়স : 29 লিঙ্গ : পুৰুষ	GZH0513234 ফটো উপলব্ধ
397 নাম : আবিদুৰ আলী মাতৃৰ নাম: বাচিদা বিবী ঘৰ নং : 26 বয়স : 22 লিঙ্গ : পুৰুষ	GZH2804441 ফটো উপলব্ধ	398 নাম : ফাতেমা বেগম স্বামীৰ নাম: মহৰুম আলী ঘৰ নং : ২৬ বয়স : 19 লিঙ্গ : মহিলা	MPU0096636 ফটো উপলব্ধ	399 নাম : জালিমা বিবি স্বামীৰ নাম: ইচলাম আলী ঘৰ নং : ২৬ বয়স : 97 লিঙ্গ : মহিলা	GZH5437149 ফটো উপলব্ধ
400 নাম : চাবেদা বিবি স্বামীৰ নাম: চালোউদ্দিন আলী ঘৰ নং : ২৭ বয়স : 62 লিঙ্গ : মহিলা	GZH5437150 ফটো উপলব্ধ	401 নাম : জমিউদ্দিন আলী পিতাৰ নাম: ইচলাম আলী ঘৰ নং : ২৭ বয়স : 60 লিঙ্গ : পুৰুষ	GZH5437161 ফটো উপলব্ধ	402 নাম : চালাউদ্দিন আলী পিতাৰ নাম: ইচলাম আলী ঘৰ নং : ২৭ বয়স : 56 লিঙ্গ : পুৰুষ	GZH5437138 ফটো উপলব্ধ
403 নাম : চুফিয়া বিবি স্বামীৰ নাম: জমিউদ্দিন আলী ঘৰ নং : ২৭ বয়স : 52 লিঙ্গ : মহিলা	GZH5437172 ফটো উপলব্ধ	404 নাম : মেৰিজা বিবি স্বামীৰ নাম: আকবৰ আলী ঘৰ নং : ২৭ বয়স : 30 লিঙ্গ : মহিলা	GZH0513374 ফটো উপলব্ধ	405 নাম : আকবৰ আলী পিতাৰ নাম: চালাউদ্দিন আলী ঘৰ নং : ২৭ বয়স : 30 লিঙ্গ : পুৰুষ	GZH2829176 ফটো উপলব্ধ
406 নাম : ফাইজুল আলী পিতাৰ নাম: চালাউদ্দিন আলী ঘৰ নং : ২৭ বয়স : 29 লিঙ্গ : পুৰুষ	GZH2829154 ফটো উপলব্ধ	407 নাম : জাহানাৰা বেগম পিতাৰ নাম: চালাউদ্দিন আলী ঘৰ নং : ২৭ বয়স : 27 লিঙ্গ : মহিলা	GZH0513275 ফটো উপলব্ধ	408 নাম : ইদল আলী পিতাৰ নাম: চালাউদ্দিন আলী ঘৰ নং : ২৭ বয়স : 25 লিঙ্গ : পুৰুষ	GZH2590867 ফটো উপলব্ধ
409 নাম : মহৰুম বেগম স্বামীৰ নাম: ফাইজুল আলী ঘৰ নং : ২৭ বয়স : 23 লিঙ্গ : মহিলা	MPU0065862 ফটো উপলব্ধ	410 নাম : চাইদল আলী পিতাৰ নাম: জমিউদ্দিন আলী ঘৰ নং : ২৭ বয়স : 22 লিঙ্গ : পুৰুষ	MPU0064550 ফটো উপলব্ধ	411 নাম : চহিৰান বিবী স্বামীৰ নাম: ইমান আলী ঘৰ নং : ২৮ বয়স : 82 লিঙ্গ : মহিলা	GZH5437229 ফটো উপলব্ধ
412 নাম : আইমা বিবী স্বামীৰ নাম: চকদাৰ আলী ঘৰ নং : ২৮ বয়স : 72 লিঙ্গ : মহিলা	GZH5437343 ফটো উপলব্ধ	413 নাম : বফিজ আলী পিতাৰ নাম: ইমান আলী ঘৰ নং : ২৮ বয়স : 57 লিঙ্গ : পুৰুষ	GZH5437230 ফটো উপলব্ধ	414 নাম : চাহিদা বেগম পিতাৰ নাম: ইমান আলী ঘৰ নং : ২৮ বয়স : 55 লিঙ্গ : মহিলা	GZH5437241 ফটো উপলব্ধ
415 নাম : উমাৰ আলী পিতাৰ নাম: ইমান আলী ঘৰ নং : ২৮ বয়স : 53 লিঙ্গ : পুৰুষ	GZH5437252 ফটো উপলব্ধ	416 নাম : আহেদ আলী পিতাৰ নাম: ইমান আলী ঘৰ নং : ২৮ বয়স : 51 লিঙ্গ : পুৰুষ	GZH5437263 ফটো উপলব্ধ	417 নাম : কালমচাহ আলী পিতাৰ নাম: ইমান আলী ঘৰ নং : ২৮ বয়স : 49 লিঙ্গ : পুৰুষ	GZH5437274 ফটো উপলব্ধ
418 নাম : জেলোৱাৰ আলী পিতাৰ নাম: কুৰবান আলী ঘৰ নং : ২৮ বয়স : 49 লিঙ্গ : পুৰুষ	GZH5437194 ফটো উপলব্ধ	419 নাম : নজমা বিবি স্বামীৰ নাম: জেলোৱাৰ আলী ঘৰ নং : ২৮ বয়স : 48 লিঙ্গ : মহিলা	GZH0512665 ফটো উপলব্ধ	420 নাম : আফটাৰ আলী পিতাৰ নাম: চাকদাৰ আলী ঘৰ নং : ২৮ বয়স : 48 লিঙ্গ : পুৰুষ	GZH5437354 ফটো উপলব্ধ



421 নাম : মৰিয়ম বিবী স্বামীৰ নাম: উমাৰ আলী ঘৰ নং : ২৮ বয়স : 47 লিঙ্গ : মহিলা	GZH5437296 ফটো উপলব্ধ	422 নাম : চাফিৰুণ বেগম স্বামীৰ নাম: ৰফিজ আলী ঘৰ নং : ২৮ বয়স : 47 লিঙ্গ : মহিলা	MPU0066860 ফটো উপলব্ধ	423 নাম : দুল আলী পিতাৰ নাম: চাকদাৰ আলী ঘৰ নং : ২৮ বয়স : 45 লিঙ্গ : পুৰুষ	GZH5437365 ফটো উপলব্ধ
424 নাম : ছিদ্দিক আলী পিতাৰ নাম: ইমান আলী ঘৰ নং : 28 বয়স : 42 লিঙ্গ : পুৰুষ	MPU0061168 ফটো উপলব্ধ	425 নাম : হালিমা বিবি স্বামীৰ নাম: আহাদ আলী ঘৰ নং : ২৮ বয়স : 42 লিঙ্গ : মহিলা	GZH2830082 ফটো উপলব্ধ	426 নাম : ৰহিম আলী পিতাৰ নাম: চাদ্দাল আলী ঘৰ নং : ২৮ বয়স : 40 লিঙ্গ : পুৰুষ	GZH2829347 ফটো উপলব্ধ
427 নাম : চামাদ আলী পিতাৰ নাম: মঃ ইমান আলী ঘৰ নং : ২৮ বয়স : 36 লিঙ্গ : পুৰুষ	GZH0513382 ফটো উপলব্ধ	428 নাম : খতেজা বেগম স্বামীৰ নাম: ছিদ্দিক আলী ঘৰ নং : 28 বয়স : 36 লিঙ্গ : মহিলা	MPU0092098 ফটো উপলব্ধ	429 নাম : বেচমা বিবি স্বামীৰ নাম: চামাদ বিবি ঘৰ নং : ২৮ বয়স : 30 লিঙ্গ : মহিলা	GZH0915736 ফটো উপলব্ধ
430 নাম : মনোৱাৰা বিবি স্বামীৰ নাম: মঃ কলাম চাহ আলী ঘৰ নং : ২৮ বয়স : 27 লিঙ্গ : মহিলা	GZH0513390 ফটো উপলব্ধ	431 নাম : নূৰ মহম্মদ আলী পিতাৰ নাম: জেলোৱাৰ আলী ঘৰ নং : ২৮ বয়স : 26 লিঙ্গ : পুৰুষ	GZH1001866 ফটো উপলব্ধ	432 নাম : মিনা বিবি স্বামীৰ নাম: ৰহিম আলী ঘৰ নং : ২৮ বয়স : 39 লিঙ্গ : মহিলা	GZH2829336 ফটো উপলব্ধ
433 নাম : হাচনা বিবি স্বামীৰ নাম: আফটাৰ আলী ঘৰ নং : ২৮ বয়স : 33 লিঙ্গ : মহিলা	GZH0153759 ফটো উপলব্ধ	434 নাম : ছলিম আলী পিতাৰ নাম: আজগৰ আলী ঘৰ নং : ২৮ বয়স : 67 লিঙ্গ : পুৰুষ	GZH5437376 ফটো উপলব্ধ	435 নাম : মাইৰাম বিবি স্বামীৰ নাম: চলিম আলী ঘৰ নং : ২৮ বয়স : 62 লিঙ্গ : মহিলা	GZH5437387 ফটো উপলব্ধ
436 নাম : আনোৱাৰ আলী পিতাৰ নাম: এচাদ আলী ঘৰ নং : ২৮ বয়স : 57 লিঙ্গ : পুৰুষ	GZH5437401 ফটো উপলব্ধ	437 নাম : চাহাবুদ্দিন আলী পিতাৰ নাম: এচাদ আলী ঘৰ নং : ২৮ বয়স : 55 লিঙ্গ : পুৰুষ	GZH5437412 ফটো উপলব্ধ	438 নাম : ৰুবী বিবী স্বামীৰ নাম: চাহাবুদ্দিন আলী ঘৰ নং : ২৮ বয়স : 49 লিঙ্গ : মহিলা	GZH5437434 ফটো উপলব্ধ
439 নাম : ম.মিথুন আলী পিতাৰ নাম: ম.ছলিম আলী ঘৰ নং : ২৮ বয়স : 37 লিঙ্গ : পুৰুষ	GZH5446548 ফটো উপলব্ধ	440 নাম : জনতি বেগম পিতাৰ নাম: মঃ ছলিম আলী ঘৰ নং : ২৮ বয়স : 33 লিঙ্গ : মহিলা	GZH0512715 ফটো উপলব্ধ	441 নাম : মাজনী বিবি স্বামীৰ নাম: চাহনূৰ আলী ঘৰ নং : ২৮ বয়স : 33 লিঙ্গ : মহিলা	GZH0415968 ফটো উপলব্ধ
442 নাম : টুলবুল আলী পিতাৰ নাম: এচাদ আলী ঘৰ নং : ২৮ বয়স : 32 লিঙ্গ : পুৰুষ	GZH0915595 ফটো উপলব্ধ	443 নাম : মামনি বেগম স্বামীৰ নাম: আনোৱাৰ আলী ঘৰ নং : ২৮ বয়স : 30 লিঙ্গ : মহিলা	MPU0066118 ফটো উপলব্ধ	444 নাম : ইনাভুন বেগম মাতৃৰ নাম: মেহাবুন বিবি ঘৰ নং : ২৮ বয়স : 29 লিঙ্গ : মহিলা	GZH2829290 ফটো উপলব্ধ
445 নাম : মঃ মিতুল আলী পিতাৰ নাম: ছলিম আলী ঘৰ নং : ২৮ বয়স : 27 লিঙ্গ : পুৰুষ	GZH0512731 ফটো উপলব্ধ	446 নাম : মঞ্জু বিবি স্বামীৰ নাম: টুলবুল আলী ঘৰ নং : ২৮ বয়স : 25 লিঙ্গ : মহিলা	GZH0897843 ফটো উপলব্ধ	447 নাম : ৰিটুল আলী পিতাৰ নাম: চাহাবুদ্দিন আলী ঘৰ নং : ২৮ বয়স : 23 লিঙ্গ : পুৰুষ	GZH2802668 ফটো উপলব্ধ
448 নাম : ৰত্নেশ্বৰ দাস পিতাৰ নাম: মাণিক দাস ঘৰ নং : ৩০ বয়স : 65 লিঙ্গ : পুৰুষ	GZH5437503 ফটো উপলব্ধ	449 নাম : মিনতী দাস স্বামীৰ নাম: ৰত্নেশ্বৰ দাস ঘৰ নং : ৩০ বয়স : 62 লিঙ্গ : মহিলা	GZH5437514 ফটো উপলব্ধ	450 নাম : অৰ্চনা দাস স্বামীৰ নাম: কনক দাস ঘৰ নং : ৩০ বয়স : 62 লিঙ্গ : মহিলা	GZH5437490 ফটো উপলব্ধ



451 নাম : মঃ আকেল আলী পিতাৰ নাম: ছকিমা আলী ঘৰ নং : ৩০ বয়স : 62 লিঙ্গ : পুৰুষ	GZH5437445 ফটো উপলব্ধ	452 নাম : মোহন দাস পিতাৰ নাম: মাণিক দাস ঘৰ নং : ৩০ বয়স : 61 লিঙ্গ : পুৰুষ	GZH5437547 ফটো উপলব্ধ	453 নাম : জয়মতী দাস স্বামীৰ নাম: মোহন দাস ঘৰ নং : ৩০ বয়স : 57 লিঙ্গ : মহিলা	GZH5437558 ফটো উপলব্ধ
454 নাম : আমিনা বিবি পিতাৰ নাম: আকেল আলী ঘৰ নং : ৩০ বয়স : 57 লিঙ্গ : মহিলা	GZH5437456 ফটো উপলব্ধ	455 নাম : উমেশ দাস পিতাৰ নাম: মানিক দাস ঘৰ নং : ৩০ বয়স : 44 লিঙ্গ : পুৰুষ	GZH5437569 ফটো উপলব্ধ	456 নাম : মঃ আমিৰ আলী পিতাৰ নাম: মঃ আকেল আলী ঘৰ নং : ৩০ বয়স : 34 লিঙ্গ : পুৰুষ	GZH0513440 ফটো উপলব্ধ
457 নাম : জ্যোত্স্না বিবি স্বামীৰ নাম: আকেল আলী ঘৰ নং : ৩০ বয়স : 31 লিঙ্গ : মহিলা	GZH5446322 ফটো উপলব্ধ	458 নাম : জয় দাস পিতাৰ নাম: মোহন দাস ঘৰ নং : ৩০ বয়স : 29 লিঙ্গ : পুৰুষ	GZH0512871 ফটো উপলব্ধ	459 নাম : বিজয় দাস পিতাৰ নাম: মোহন দাস ঘৰ নং : ৩০ বয়স : 29 লিঙ্গ : পুৰুষ	GZH0512905 ফটো উপলব্ধ
460 নাম : ৰাজু আলী পিতাৰ নাম: আকেল আলী ঘৰ নং : ৩০ বয়স : 26 লিঙ্গ : পুৰুষ	GZH0512822 ফটো উপলব্ধ	461 নাম : ৰঞ্জু মণি দাস স্বামীৰ নাম: বিজয় দাস ঘৰ নং : ৩০ বয়স : 26 লিঙ্গ : মহিলা	GZH2703593 ফটো উপলব্ধ	462 নাম : সবিতা দাস পিতাৰ নাম: ৰত্নেশ্বৰ দাস ঘৰ নং : ৩০ বয়স : 25 লিঙ্গ : মহিলা	GZH2902971 ফটো উপলব্ধ
463 নাম : মঃ ছমৰ আলী পিতাৰ নাম: গফুৰ আলী ঘৰ নং : ৩১ বয়স : 65 লিঙ্গ : পুৰুষ	GZH5437570 ফটো উপলব্ধ	464 নাম : জনেশ্বৰ দাস পিতাৰ নাম: ধনবৰ দাস ঘৰ নং : ৩১ বয়স : 65 লিঙ্গ : পুৰুষ	GZH5437605 ফটো উপলব্ধ	465 নাম : ললিতা বিবি স্বামীৰ নাম: চমৰ আলী ঘৰ নং : ৩১ বয়স : 57 লিঙ্গ : মহিলা	GZH5437581 ফটো উপলব্ধ
466 নাম : নুপেণ চন্দ্ৰ দাস পিতাৰ নাম: ধনবৰ দাস ঘৰ নং : ৩১ বয়স : 57 লিঙ্গ : পুৰুষ	GZH5437616 ফটো উপলব্ধ	467 নাম : অনিমা দাস স্বামীৰ নাম: নুপেন দাস ঘৰ নং : ৩১ বয়স : 52 লিঙ্গ : মহিলা	GZH5437638 ফটো উপলব্ধ	468 নাম : কল্যাণী দাস পিতাৰ নাম: নুপেন দাস ঘৰ নং : ৩১ বয়স : 27 লিঙ্গ : মহিলা	GZH0915207 ফটো উপলব্ধ
469 নাম : শংকৰ দাস পিতাৰ নাম: নুপেন দাস ঘৰ নং : ৩১ বয়স : 25 লিঙ্গ : পুৰুষ	GZH0914630 ফটো উপলব্ধ	S 470 নাম : ভাৰতী দাস পিতাৰ নাম: নিপেন দাস ঘৰ নং : ৩১ বয়স : 24 লিঙ্গ : মহিলা	GZH0851162 ফটো উপলব্ধ	471 নাম : ছমিৰণ বিবি স্বামীৰ নাম: গফুৰ আলী ঘৰ নং : ৩২ বয়স : 97 লিঙ্গ : মহিলা	GZH5437649 ফটো উপলব্ধ
472 নাম : ছালাম আলী পিতাৰ নাম: জমসেৰ আলী ঘৰ নং : ৩২ বয়স : 39 লিঙ্গ : পুৰুষ	GZH5446333 ফটো উপলব্ধ	473 নাম : মলিনা বিবি মাতৃৰ নাম: চমিৰণ বিবি ঘৰ নং : ৩২ বয়স : 33 লিঙ্গ : মহিলা	GZH5446344 ফটো উপলব্ধ	474 নাম : মিনুৱাৰা বেগম পিতাৰ নাম: অনোৱাৰ আলী ঘৰ নং : 32 বয়স : 22 লিঙ্গ : মহিলা	GZH2807816 ফটো উপলব্ধ
E 475 নাম : মঃ হজৰত আলী পিতাৰ নাম: হচেৰ আলী ঘৰ নং : ৩৩ বয়স : 82 লিঙ্গ : পুৰুষ	GZH5437694 ফটো উপলব্ধ	476 নাম : জয়তুন বিবি স্বামীৰ নাম: হজৰত আলী ঘৰ নং : ৩৩ বয়স : 67 লিঙ্গ : মহিলা	GZH5437707 ফটো উপলব্ধ	477 নাম : পখিলা দাস স্বামীৰ নাম: নৰেশ্বৰ দাস ঘৰ নং : ৩৩ বয়স : 65 লিঙ্গ : মহিলা	GZH5437741 ফটো উপলব্ধ
478 নাম : জাকিৰ আলী পিতাৰ নাম: হজৰত আলী ঘৰ নং : ৩৩ বয়স : 51 লিঙ্গ : পুৰুষ	GZH5437718 ফটো উপলব্ধ	479 নাম : আজিৰ আলী পিতাৰ নাম: হজৰত আলী ঘৰ নং : ৩৩ বয়স : 49 লিঙ্গ : পুৰুষ	GZH5437729 ফটো উপলব্ধ	480 নাম : নজীৰ আলী পিতাৰ নাম: হজৰত আলী ঘৰ নং : ৩৩ বয়স : 47 লিঙ্গ : পুৰুষ	GZH5437730 ফটো উপলব্ধ

<p>S 481</p> <p>নাম : বিজলী দাস পিতাৰ নাম: নৰেশ্বৰ দাস ঘৰ নং : ৩৩ বয়স : 45 লিঙ্গ : মহিলা</p> <p>GZH5437752</p> <p>ফটো উপলব্ধ</p>	<p>482</p> <p>নাম : ফুলিমা বিবি স্বামীৰ নাম: জাকিৰ আলী ঘৰ নং : ৩৩ বয়স : 35 লিঙ্গ : মহিলা</p> <p>GZH2830004</p> <p>ফটো উপলব্ধ</p>	<p>483</p> <p>নাম : হাচিনা বিবি স্বামীৰ নাম: আজিৰ আলী ঘৰ নং : ৩৩ বয়স : 35 লিঙ্গ : মহিলা</p> <p>GZH0782706</p> <p>ফটো উপলব্ধ</p>
<p>484</p> <p>নাম : অনিমা দাস স্বামীৰ নাম: ধনেশ্বৰ দাস ঘৰ নং : ৩৩ বয়স : 34 লিঙ্গ : মহিলা</p> <p>GZH0915678</p> <p>ফটো উপলব্ধ</p>	<p>485</p> <p>নাম : ঈশ্বৰ দাস পিতাৰ নাম: নৰেশ্বৰ দাস ঘৰ নং : ৩৩ বয়স : 32 লিঙ্গ : পুৰুষ</p> <p>GZH0428698</p> <p>ফটো উপলব্ধ</p>	<p>486</p> <p>নাম : পিংকুমনি দাস স্বামীৰ নাম: ঈশ্বৰ দাস ঘৰ নং : ৩৩ বয়স : 32 লিঙ্গ : মহিলা</p> <p>GZH0428706</p> <p>ফটো উপলব্ধ</p>
<p>487</p> <p>নাম : ধনেশ্বৰ দাস মাতৃৰ নাম: নৰেশ্বৰ দাস ঘৰ নং : ৩৩ বয়স : 31 লিঙ্গ : পুৰুষ</p> <p>GZH0428755</p> <p>ফটো উপলব্ধ</p>	<p>488</p> <p>নাম : বুমী বেগম স্বামীৰ নাম: নাজিৰ আলী ঘৰ নং : ৩৩ বয়স : 29 লিঙ্গ : মহিলা</p> <p>GZH0661561</p> <p>ফটো উপলব্ধ</p>	<p>489</p> <p>নাম : সনুফল আলী অন্যান্য: চেয়দ আলী ঘৰ নং : ৩৩ বয়স : 30 লিঙ্গ : পুৰুষ</p> <p>GZH0428748</p> <p>ফটো উপলব্ধ</p>
<p>490</p> <p>নাম : ৰিমা বেগম স্বামীৰ নাম: চৰিফ আলী ঘৰ নং : ৩৩খ বয়স : 27 লিঙ্গ : মহিলা</p> <p>GZH2794535</p> <p>ফটো উপলব্ধ</p>	<p>491</p> <p>নাম : চাফিয়া বিবি স্বামীৰ নাম: পিটকুন আলী ঘৰ নং : ৩৩খ বয়স : 77 লিঙ্গ : মহিলা</p> <p>GZH5437785</p> <p>ফটো উপলব্ধ</p>	<p>492</p> <p>নাম : মঃ চেয়দ আলী পিতাৰ নাম: নাছিৰ আলী ঘৰ নং : ৩৩ক বয়স : 72 লিঙ্গ : পুৰুষ</p> <p>GZH5437763</p> <p>ফটো উপলব্ধ</p>
<p>493</p> <p>নাম : চফৰা বিবি স্বামীৰ নাম: চেয়দ আলী ঘৰ নং : ৩৩ক বয়স : 68 লিঙ্গ : মহিলা</p> <p>GZH5437774</p> <p>ফটো উপলব্ধ</p>	<p>S 494</p> <p>নাম : চলিম আলী পিতাৰ নাম: নৰিৰচুল আলী ঘৰ নং : ৩৩গ বয়স : 54 লিঙ্গ : পুৰুষ</p> <p>GZH2829494</p> <p>ফটো উপলব্ধ</p>	<p>495</p> <p>নাম : কাবুল হুছেইন পিতাৰ নাম: পিটকুন আলী ঘৰ নং : ৩৩খ বয়স : 51 লিঙ্গ : পুৰুষ</p> <p>GZH5437796</p> <p>ফটো উপলব্ধ</p>
<p>496</p> <p>নাম : চকিলা বিবি স্বামীৰ নাম: চলিম আলী ঘৰ নং : ৩৩গ বয়স : 49 লিঙ্গ : মহিলা</p> <p>GZH5437810</p> <p>ফটো উপলব্ধ</p>	<p>497</p> <p>নাম : চৰিফ আলী পিতাৰ নাম: চেয়দ আলী ঘৰ নং : ৩৩ক বয়স : 36 লিঙ্গ : পুৰুষ</p> <p>GZH2830117</p> <p>ফটো উপলব্ধ</p>	<p>498</p> <p>নাম : জ্যোতস্না বেগম পিতাৰ নাম: চেয়দ আলী ঘৰ নং : ৩৩ক বয়স : 33 লিঙ্গ : মহিলা</p> <p>GZH2830195</p> <p>ফটো উপলব্ধ</p>
<p>499</p> <p>নাম : ইলিমা বিবি স্বামীৰ নাম: কাবুল ঘৰ নং : ৩৩খ বয়স : 31 লিঙ্গ : মহিলা</p> <p>GZH0179655</p> <p>ফটো উপলব্ধ</p>	<p>500</p> <p>নাম : উৰমীলা ৰাভা স্বামীৰ নাম: গোলাপ ৰাভা ঘৰ নং : ৩৪ বয়স : 77 লিঙ্গ : মহিলা</p> <p>GZH5437832</p> <p>ফটো উপলব্ধ</p>	<p>501</p> <p>নাম : আজিমা বিবি স্বামীৰ নাম: জয়নাল আলী ঘৰ নং : ৩৪ বয়স : 61 লিঙ্গ : মহিলা</p> <p>GZH5437821</p> <p>ফটো উপলব্ধ</p>
<p>502</p> <p>নাম : মনোহৰ ৰাভা পিতাৰ নাম: গোলাপ ৰাভা ঘৰ নং : ৩৪ বয়স : 55 লিঙ্গ : পুৰুষ</p> <p>GZH5437843</p> <p>ফটো উপলব্ধ</p>	<p>503</p> <p>নাম : ৰাধা ৰাভা স্বামীৰ নাম: মনোহৰ ৰাভা ঘৰ নং : ৩৪ বয়স : 49 লিঙ্গ : মহিলা</p> <p>GZH5437854</p> <p>ফটো উপলব্ধ</p>	<p>504</p> <p>নাম : দীপক ৰাভা পিতাৰ নাম: গোলাপ ৰাভা ঘৰ নং : ৩৪ বয়স : 49 লিঙ্গ : পুৰুষ</p> <p>GZH5437865</p> <p>ফটো উপলব্ধ</p>
<p>505</p> <p>নাম : মিনতী ৰাভা স্বামীৰ নাম: দীপক ৰাভা ঘৰ নং : ৩৪ বয়স : 45 লিঙ্গ : মহিলা</p> <p>GZH5437876</p> <p>ফটো উপলব্ধ</p>	<p>506</p> <p>নাম : ৰঞ্জিত ৰাভা পিতাৰ নাম: গোলাপ ৰাভা ঘৰ নং : ৩৪ বয়স : 39 লিঙ্গ : পুৰুষ</p> <p>GZH0430918</p> <p>ফটো উপলব্ধ</p>	<p>507</p> <p>নাম : নিলিমা ৰাভা স্বামীৰ নাম: ৰঞ্জিত ৰাভা ঘৰ নং : ৩৪ বয়স : 38 লিঙ্গ : মহিলা</p> <p>GZH0430926</p> <p>ফটো উপলব্ধ</p>
<p>508</p> <p>নাম : মণ্টু ৰাম ৰাভা পিতাৰ নাম: গোলাপ ৰাভা ঘৰ নং : ৩৪ বয়স : 37 লিঙ্গ : পুৰুষ</p> <p>GZH0431007</p> <p>ফটো উপলব্ধ</p>	<p>509</p> <p>নাম : আবুল আলী পিতাৰ নাম: জয়নাল আলী ঘৰ নং : ৩৪ বয়স : 34 লিঙ্গ : পুৰুষ</p> <p>GZH0512913</p> <p>ফটো উপলব্ধ</p>	<p>510</p> <p>নাম : বেজিয়া বেগম স্বামীৰ নাম: জেহাৰুল আলী ঘৰ নং : 34 বয়স : 32 লিঙ্গ : মহিলা</p> <p>GZH0981050</p> <p>ফটো উপলব্ধ</p>



<p>S 511</p> <p>GZH2830300</p> <p>নাম : ভৱানী ৰাভা স্বামীৰ নাম: মনু ৰাভা ঘৰ নং : ৩৪ বয়স : 31 লিঙ্গ : মহিলা</p> <p>ফটো উপলব্ধ</p>	<p>512</p> <p>GZH0431197</p> <p>নাম : সীতা ৰাভা স্বামীৰ নাম: ৰাজীৱ ৰাভা ঘৰ নং : ৩৪ বয়স : 29 লিঙ্গ : মহিলা</p> <p>ফটো উপলব্ধ</p>	<p>513</p> <p>GZH0513614</p> <p>নাম : জেহেৰুল আলী পিতাৰ নাম: জয়নাল আলী ঘৰ নং : ৩৪ বয়স : 29 লিঙ্গ : পুৰুষ</p> <p>ফটো উপলব্ধ</p>
<p>514</p> <p>GZH0431288</p> <p>নাম : ৰাজীৱ ৰাভা পিতাৰ নাম: গোলাপ ৰাভা ঘৰ নং : ৩৪ বয়স : 28 লিঙ্গ : পুৰুষ</p> <p>ফটো উপলব্ধ</p>	<p>515</p> <p>GZH0851337</p> <p>নাম : মুন দাস পিতাৰ নাম: শচীন দাস ঘৰ নং : ৩৪ বয়স : 24 লিঙ্গ : পুৰুষ</p> <p>ফটো উপলব্ধ</p>	<p>516</p> <p>GZH0851170</p> <p>নাম : জিমি ৰাভা স্বামীৰ নাম: মনু ৰাম ৰাভা ঘৰ নং : ৩৪ বয়স : 23 লিঙ্গ : মহিলা</p> <p>ফটো উপলব্ধ</p>
<p>517</p> <p>GZH5437912</p> <p>নাম : শচীন দাস পিতাৰ নাম: কালু দাস ঘৰ নং : ৩৪ বয়স : 62 লিঙ্গ : পুৰুষ</p> <p>ফটো উপলব্ধ</p>	<p>E 518</p> <p>GZH5437923</p> <p>নাম : পদ্মা দাস স্বামীৰ নাম: চশীন দাস ঘৰ নং : ৩৪ বয়স : 55 লিঙ্গ : মহিলা</p> <p>ফটো উপলব্ধ</p>	<p>E 519</p> <p>GZH5438028</p> <p>নাম : গোপাল দাস পিতাৰ নাম: শুকনা দাস ঘৰ নং : ৩৪ বয়স : 97 লিঙ্গ : পুৰুষ</p> <p>ফটো উপলব্ধ</p>
<p>520</p> <p>GZH5438108</p> <p>নাম : ৰবিন তালুকদাৰ পিতাৰ নাম: কাজি তালুকদাৰ ঘৰ নং : ৩৫ বয়স : 69 লিঙ্গ : পুৰুষ</p> <p>ফটো উপলব্ধ</p>	<p>521</p> <p>GZH5438040</p> <p>নাম : নগেন দাস পিতাৰ নাম: গোপাল দাস ঘৰ নং : ৩৫ বয়স : 67 লিঙ্গ : পুৰুষ</p> <p>ফটো উপলব্ধ</p>	<p>522</p> <p>GZH5438051</p> <p>নাম : বসন্ত দাস পিতাৰ নাম: গোপাল দাস ঘৰ নং : ৩৫ বয়স : 62 লিঙ্গ : পুৰুষ</p> <p>ফটো উপলব্ধ</p>
<p>523</p> <p>GZH5438006</p> <p>নাম : মঃ তাজউদ্দিন আলী পিতাৰ নাম: নুৰালী আলী ঘৰ নং : ৩৫ বয়স : 62 লিঙ্গ : পুৰুষ</p> <p>ফটো উপলব্ধ</p>	<p>524</p> <p>GZH5438119</p> <p>নাম : কবিতা তালুকদাৰ স্বামীৰ নাম: ৰবিন তালুকদাৰ ঘৰ নং : ৩৫ বয়স : 59 লিঙ্গ : মহিলা</p> <p>ফটো উপলব্ধ</p>	<p>525</p> <p>GZH5438062</p> <p>নাম : অঞ্জু দাস পিতাৰ নাম: বসন্ত দাস ঘৰ নং : ৩৫ বয়স : 57 লিঙ্গ : মহিলা</p> <p>ফটো উপলব্ধ</p>
<p>526</p> <p>GZH0898890</p> <p>নাম : মঞ্জু দাস পিতাৰ নাম: গোপাল দাস ঘৰ নং : ৩৫ বয়স : 54 লিঙ্গ : মহিলা</p> <p>ফটো উপলব্ধ</p>	<p>527</p> <p>GZH5438084</p> <p>নাম : গজেন দাস পিতাৰ নাম: গোপাল দাস ঘৰ নং : ৩৫ বয়স : 52 লিঙ্গ : পুৰুষ</p> <p>ফটো উপলব্ধ</p>	<p>528</p> <p>GZH5438017</p> <p>নাম : আজিমা বিবী স্বামীৰ নাম: তাজউদ্দিন আলী ঘৰ নং : ৩৫ বয়স : 52 লিঙ্গ : মহিলা</p> <p>ফটো উপলব্ধ</p>
<p>529</p> <p>GZH5438095</p> <p>নাম : ৰবিতা দাস স্বামীৰ নাম: নগেন দাস ঘৰ নং : ৩৫ বয়স : 43 লিঙ্গ : মহিলা</p> <p>ফটো উপলব্ধ</p>	<p>530</p> <p>GZH2829701</p> <p>নাম : মিৰছহেইন আলী পিতাৰ নাম: তাজউদ্দিন আলী ঘৰ নং : ৩৫ বয়স : 31 লিঙ্গ : পুৰুষ</p> <p>ফটো উপলব্ধ</p>	<p>531</p> <p>GZH2590750</p> <p>নাম : সৌৰভ দাস পিতাৰ নাম: নগেন দাস ঘৰ নং : ৩৫ বয়স : 23 লিঙ্গ : পুৰুষ</p> <p>ফটো উপলব্ধ</p>
<p>532</p> <p>GZH2815231</p> <p>নাম : জুনুআৰা বেগম স্বামীৰ নাম: মিৰছহেইন আলী ঘৰ নং : ৩৫ বয়স : 23 লিঙ্গ : মহিলা</p> <p>ফটো উপলব্ধ</p>	<p>533</p> <p>GZH2590859</p> <p>নাম : খুকমাণি তালুকদাৰ পিতাৰ নাম: ৰবিন তালুকদাৰ ঘৰ নং : ৩৫ বয়স : 23 লিঙ্গ : পুৰুষ</p> <p>ফটো উপলব্ধ</p>	<p>534</p> <p>MPU0067595</p> <p>নাম : তৰালী তালুকদাৰ স্বামীৰ নাম: জিতুমণি তালুকদাৰ ঘৰ নং : 35 ক বয়স : 29 লিঙ্গ : মহিলা</p> <p>ফটো উপলব্ধ</p>
<p>535</p> <p>GZH0513663</p> <p>নাম : জিতুমণি তালুকদাৰ পিতাৰ নাম: ৰবিন তালুকদাৰ ঘৰ নং : ৩৫ বয়স : 29 লিঙ্গ : পুৰুষ</p> <p>ফটো উপলব্ধ</p>	<p>S 536</p> <p>GZH0512921</p> <p>নাম : ধীৰমণি তালুকদাৰ পিতাৰ নাম: ৰবিন তালুকদাৰ ঘৰ নং : ৩৫ বয়স : 27 লিঙ্গ : মহিলা</p> <p>ফটো উপলব্ধ</p>	<p>537</p> <p>GZH5438164</p> <p>নাম : নিৰঞ্জন তালুকদাৰ পিতাৰ নাম: ৰজত তালুকদাৰ ঘৰ নং : ৩৬ বয়স : 68 লিঙ্গ : পুৰুষ</p> <p>ফটো উপলব্ধ</p>
<p>538</p> <p>GZH5438175</p> <p>নাম : কল্পনা তালুকদাৰ স্বামীৰ নাম: নিৰঞ্জন তালুকদাৰ ঘৰ নং : ৩৬ বয়স : 66 লিঙ্গ : মহিলা</p> <p>ফটো উপলব্ধ</p>	<p>539</p> <p>GZH5438120</p> <p>নাম : মঃ খলিল আলী পিতাৰ নাম: খচনুৰ আলী ঘৰ নং : ৩৬ বয়স : 63 লিঙ্গ : পুৰুষ</p> <p>ফটো উপলব্ধ</p>	<p>540</p> <p>GZH5438131</p> <p>নাম : চহিদা বিবি স্বামীৰ নাম: খলিল আলী ঘৰ নং : ৩৬ বয়স : 57 লিঙ্গ : মহিলা</p> <p>ফটো উপলব্ধ</p>



541 নাম : কবিতা তালুকদাৰ স্বামীৰ নাম: জয়ৰাম তালুকদাৰ ঘৰ নং : ৩৬ বয়স : 56 লিঙ্গ : মহিলা	GZH0634329 ফটো উপলব্ধ	542 নাম : আৰমান আলী পিতাৰ নাম: খলিল আলী ঘৰ নং : ৩৬ বয়স : 45 লিঙ্গ : পুৰুষ	GZH5438142 ফটো উপলব্ধ	543 নাম : ফাজেমা বেগম স্বামীৰ নাম: আৰমান আলী ঘৰ নং : ৩৬ বয়স : 36 লিঙ্গ : মহিলা	GZH0764688 ফটো উপলব্ধ
544 নাম : আৰফন আলী পিতাৰ নাম: খলিল আলী ঘৰ নং : ৩৬ বয়স : 35 লিঙ্গ : পুৰুষ	GZH0191676 ফটো উপলব্ধ	545 নাম : অজিত তালুকদাৰ পিতাৰ নাম: নিৰঞ্জন তালুকদাৰ ঘৰ নং : ৩৬ বয়স : 35 লিঙ্গ : পুৰুষ	GZH0513721 ফটো উপলব্ধ	546 নাম : মঃ ফাইজুল বহমান পিতাৰ নাম: মঃ খলিল আলী ঘৰ নং : ৩৬ বয়স : 34 লিঙ্গ : পুৰুষ	GZH0513804 ফটো উপলব্ধ
547 নাম : কৈলাশ তালুকদাৰ পিতাৰ নাম: নিৰঞ্জন তালুকদাৰ ঘৰ নং : ৩৬ বয়স : 31 লিঙ্গ : পুৰুষ	GZH2829018 ফটো উপলব্ধ	548 নাম : বাবুলী হুছেইন পিতাৰ নাম: খলিল আলী ঘৰ নং : ৩৬ বয়স : 29 লিঙ্গ : পুৰুষ	GZH0191858 ফটো উপলব্ধ	549 নাম : আমিনা বেগম স্বামীৰ নাম: মঃ আৰফন আলী ঘৰ নং : ৩৬ বয়স : 28 লিঙ্গ : মহিলা	GZH0513820 ফটো উপলব্ধ
550 নাম : চুহানা বেগম স্বামীৰ নাম: বাবুলী হুছেইন ঘৰ নং : ৩৬ বয়স : 25 লিঙ্গ : মহিলা	GZH0764662 ফটো উপলব্ধ	551 নাম : পম্পী তালুকদাৰ স্বামীৰ নাম: কৈলাশ তালুকদাৰ ঘৰ নং : ৩৬ বয়স : 24 লিঙ্গ : মহিলা	MPU0067611 ফটো উপলব্ধ	552 নাম : কৰন তালুকদাৰ মাতৃৰ নাম: কবিতা তালুকদাৰ ঘৰ নং : 36 বয়স : 22 লিঙ্গ : পুৰুষ	GZH0981209 ফটো উপলব্ধ
#2 553 নাম : সোনাভান বিবি স্বামীৰ নাম: মৃত হাবেজুদ্দিন আলী ঘৰ নং : ৩৭ বয়স : 71 লিঙ্গ : মহিলা	GZH0194787 ফটো উপলব্ধ	554 নাম : মইনা তালুকদাৰ স্বামীৰ নাম: কিৰণ তালুকদাৰ ঘৰ নং : ৩৭ বয়স : 65 লিঙ্গ : মহিলা	GZH5438222 ফটো উপলব্ধ	555 নাম : মঃ জমচৈৰ আলী পিতাৰ নাম: চফুৰ আলী ঘৰ নং : ৩৭ বয়স : 52 লিঙ্গ : পুৰুষ	GZH5438186 ফটো উপলব্ধ
556 নাম : ৰচনা বিবি স্বামীৰ নাম: চমচৈৰ আলী ঘৰ নং : ৩৭ বয়স : 49 লিঙ্গ : মহিলা	GZH5438197 ফটো উপলব্ধ	557 নাম : হিতেশ তালুকদাৰ পিতাৰ নাম: কিৰণ তালুকদাৰ ঘৰ নং : ৩৭ বয়স : 49 লিঙ্গ : পুৰুষ	GZH5438233 ফটো উপলব্ধ	558 নাম : ম. চমচৈৰ আলী মাতৃৰ নাম: জামিলা খাতুন ঘৰ নং : ৩৭ বয়স : 45 লিঙ্গ : পুৰুষ	GZH5446504 ফটো উপলব্ধ
559 নাম : চকিনা বেগম স্বামীৰ নাম: চমচৈৰ আলী ঘৰ নং : ৩৭ বয়স : 41 লিঙ্গ : মহিলা	MPU0064899 ফটো উপলব্ধ	560 নাম : মনোৱাৰা বেগম স্বামীৰ নাম: মৃত চফুৰ আলী ঘৰ নং : ৩৭ বয়স : 40 লিঙ্গ : মহিলা	GZH0194886 ফটো উপলব্ধ	561 নাম : বৰষা তালুকদাৰ স্বামীৰ নাম: হিতেশ তালুকদাৰ ঘৰ নং : ৩৭ বয়স : 36 লিঙ্গ : মহিলা	GZH2830297 ফটো উপলব্ধ
562 নাম : চুলতানা বেগম পিতাৰ নাম: জমচৈৰ আলী ঘৰ নং : ৩৭ বয়স : 23 লিঙ্গ : পুৰুষ	GZH2811255 ফটো উপলব্ধ	563 নাম : যোগেশ তালুকদাৰ পিতাৰ নাম: কাজলু তালুকদাৰ ঘৰ নং : ৩৮ বয়স : 77 লিঙ্গ : পুৰুষ	GZH5438288 ফটো উপলব্ধ	564 নাম : পুতল তালুকদাৰ স্বামীৰ নাম: যোগেশ তালুকদাৰ ঘৰ নং : ৩৮ বয়স : 67 লিঙ্গ : মহিলা	GZH5438299 ফটো উপলব্ধ
565 নাম : চাহেৰা বিবি স্বামীৰ নাম: হাতিম আলী ঘৰ নং : ৩৮ বয়স : 52 লিঙ্গ : মহিলা	GZH5438277 ফটো উপলব্ধ	566 নাম : ৰাজীৱ তালুকদাৰ পিতাৰ নাম: যোগেশ তালুকদাৰ ঘৰ নং : ৩৮ বয়স : 47 লিঙ্গ : পুৰুষ	GZH5438302 ফটো উপলব্ধ	567 নাম : চাজিনাৰা বিবি স্বামীৰ নাম: জাকিৰ হুছেইন ঘৰ নং : ৩৮ বয়স : 35 লিঙ্গ : মহিলা	GZH0197566 ফটো উপলব্ধ
568 নাম : চাহেদা বেগম পিতাৰ নাম: চুনু আলী ঘৰ নং : ৩৮ বয়স : 34 লিঙ্গ : মহিলা	GZH0633230 ফটো উপলব্ধ	569 নাম : ৰঞ্জ আলী পিতাৰ নাম: হাতিম আলী ঘৰ নং : ৩৮ বয়স : 29 লিঙ্গ : পুৰুষ	GZH0440529 ফটো উপলব্ধ	570 নাম : বিংকু আলী পিতাৰ নাম: মঃ হাতিম আলী ঘৰ নং : ৩৮ বয়স : 28 লিঙ্গ : পুৰুষ	GZH0514901 ফটো উপলব্ধ



<p>S 571</p> <p>GZH2581577</p> <p>নাম : ৰুমি তালুকদাৰ পিতাৰ নাম: যোগেশ তালুকদাৰ ঘৰ নং : ৩৮ বয়স : 27 লিঙ্গ : মহিলা</p> <p>ফটো উপলব্ধ</p>	<p>572</p> <p>GZH0851006</p> <p>নাম : বিপল দাশ পিতাৰ নাম: মোহন দাশ ঘৰ নং : ৩৮ বয়স : 25 লিঙ্গ : পুৰুষ</p> <p>ফটো উপলব্ধ</p>	<p>573</p> <p>GZH1967199</p> <p>নাম : ৰিতুল আলী পিতাৰ নাম: হাটিম আলী ঘৰ নং : ৩৮ বয়স : 25 লিঙ্গ : পুৰুষ</p> <p>ফটো উপলব্ধ</p>
<p>574</p> <p>MPU0062398</p> <p>নাম : মেৰিনা বেগম স্বামীৰ নাম: ৰিংকু আলী ঘৰ নং : ৩৮ বয়স : 23 লিঙ্গ : মহিলা</p> <p>ফটো উপলব্ধ</p>	<p>575</p> <p>MPU0064428</p> <p>নাম : মামনি বেগম মাতৃৰ নাম: চাহেৰা বিবী ঘৰ নং : ৩৮ বয়স : 21 লিঙ্গ : মহিলা</p> <p>ফটো উপলব্ধ</p>	<p>576</p> <p>GZH5438357</p> <p>নাম : শুকেশ্বৰ তালুকদাৰ পিতাৰ নাম: কাজলু তালুকদাৰ ঘৰ নং : ৩৯ বয়স : 63 লিঙ্গ : পুৰুষ</p> <p>ফটো উপলব্ধ</p>
<p>577</p> <p>GZH5438313</p> <p>নাম : মঃ আকবৰ আলী পিতাৰ নাম: ইচাহাক আলী ঘৰ নং : ৩৯ বয়স : 57 লিঙ্গ : পুৰুষ</p> <p>ফটো উপলব্ধ</p>	<p>578</p> <p>GZH5438335</p> <p>নাম : আজগৰ হুছেইন পিতাৰ নাম: ইচাহাক আলী ঘৰ নং : ৩৯ বয়স : 55 লিঙ্গ : পুৰুষ</p> <p>ফটো উপলব্ধ</p>	<p>579</p> <p>GZH5438426</p> <p>নাম : মনোৱাৰা বিবি স্বামীৰ নাম: নুৰইছলাম আলী ঘৰ নং : ৩৯ বয়স : 53 লিঙ্গ : মহিলা</p> <p>ফটো উপলব্ধ</p>
<p>580</p> <p>GZH5438437</p> <p>নাম : মমতা বিবী স্বামীৰ নাম: মহিবুৰ ৰহমান ঘৰ নং : ৩৯ বয়স : 52 লিঙ্গ : মহিলা</p> <p>ফটো উপলব্ধ</p>	<p>581</p> <p>GZH2829405</p> <p>নাম : ৰফিকুল ইছলাম পিতাৰ নাম: বাহাবুল ইছলাম ঘৰ নং : ৩৯ বয়স : 48 লিঙ্গ : পুৰুষ</p> <p>ফটো উপলব্ধ</p>	<p>582</p> <p>GZH2830060</p> <p>নাম : চালেমা বেগম স্বামীৰ নাম: ৰফিকুল ইছলাম ঘৰ নং : ৩৯ বয়স : 44 লিঙ্গ : মহিলা</p> <p>ফটো উপলব্ধ</p>
<p>583</p> <p>GZH5438368</p> <p>নাম : সন্তী তালুকদাৰ স্বামীৰ নাম: শুকেশ্বৰ তালুকদাৰ ঘৰ নং : ৩৯ বয়স : 41 লিঙ্গ : মহিলা</p> <p>ফটো উপলব্ধ</p>	<p>584</p> <p>GZH2829994</p> <p>নাম : চামিৰুন বিবী স্বামীৰ নাম: আকবৰ আলী ঘৰ নং : ৩৯ বয়স : 39 লিঙ্গ : মহিলা</p> <p>ফটো উপলব্ধ</p>	<p>585</p> <p>GZH2830446</p> <p>নাম : আনোৱাৰা বেগম স্বামীৰ নাম: আজগৰ আলী ঘৰ নং : ৩৯ বয়স : 33 লিঙ্গ : মহিলা</p> <p>ফটো উপলব্ধ</p>
<p>586</p> <p>GZH0513903</p> <p>নাম : কুশল তালুকদাৰ পিতাৰ নাম: শুকেশ্বৰ তালুকদাৰ ঘৰ নং : ৩৯ বয়স : 29 লিঙ্গ : পুৰুষ</p> <p>ফটো উপলব্ধ</p>	<p>587</p> <p>GZH0442525</p> <p>নাম : চুনিতা তালুকদাৰ স্বামীৰ নাম: যুগল তালুকদাৰ ঘৰ নং : ৩৯ বয়স : 28 লিঙ্গ : মহিলা</p> <p>ফটো উপলব্ধ</p>	<p>588</p> <p>GZH0442558</p> <p>নাম : যুগল তালুকদাৰ পিতাৰ নাম: শুকেশ্বৰ তালুকদাৰ ঘৰ নং : ৩৯ বয়স : 28 লিঙ্গ : মহিলা</p> <p>ফটো উপলব্ধ</p>
<p>589</p> <p>GZH2811925</p> <p>নাম : নুৰজাহান বেগম অন্যান্য: দাদুল আলী ঘৰ নং : ৩৯ বয়স : 26 লিঙ্গ : পুৰুষ</p> <p>ফটো উপলব্ধ</p>	<p>590</p> <p>GZH2151009</p> <p>নাম : ৰাহুল আলী পিতাৰ নাম: মহিবুৰ ৰহমান ঘৰ নং : ৩৯ বয়স : 25 লিঙ্গ : পুৰুষ</p> <p>ফটো উপলব্ধ</p>	<p>591</p> <p>MPU0059261</p> <p>নাম : ফাৰুক আহমেদ পিতাৰ নাম: ৰফিকুল ইছলাম ঘৰ নং : ৩৯ বয়স : 22 লিঙ্গ : পুৰুষ</p> <p>ফটো উপলব্ধ</p>
<p>592</p> <p>MPU0064329</p> <p>নাম : মিনাৰুল আলী পিতাৰ নাম: মহিবুৰ ৰহমান ঘৰ নং : ৩৯ বয়স : 21 লিঙ্গ : পুৰুষ</p> <p>ফটো উপলব্ধ</p>	<p>593</p> <p>MPU0064915</p> <p>নাম : লাইলা বেগম স্বামীৰ নাম: বুবুল আলী ঘৰ নং : ৩৯ বয়স : 21 লিঙ্গ : মহিলা</p> <p>ফটো উপলব্ধ</p>	<p>594</p> <p>MPU0068460</p> <p>নাম : মিনাৰুল আহমেদ পিতাৰ নাম: আকবৰ আলী ঘৰ নং : 39 বয়স : 19 লিঙ্গ : পুৰুষ</p> <p>ফটো উপলব্ধ</p>
<p>595</p> <p>GZH0514984</p> <p>নাম : দাদুল আলী পিতাৰ নাম: নুৰইছলাম আলী ঘৰ নং : ৩৯ক বয়স : 27 লিঙ্গ : পুৰুষ</p> <p>ফটো উপলব্ধ</p>	<p>596</p> <p>GZH0514992</p> <p>নাম : বুবুল আলী পিতাৰ নাম: নুৰইছলাম আলী ঘৰ নং : ৩৯ক বয়স : 26 লিঙ্গ : পুৰুষ</p> <p>ফটো উপলব্ধ</p>	<p>597</p> <p>GZH5438380</p> <p>নাম : চাৰা বিবী স্বামীৰ নাম: মনিৰুদ্দিন আহমেদ ঘৰ নং : ৩৯ক বয়স : 74 লিঙ্গ : মহিলা</p> <p>ফটো উপলব্ধ</p>
<p>598</p> <p>GZH5438391</p> <p>নাম : নুৰইছলাম আলী পিতাৰ নাম: মনিৰুদ্দিন আহমেদ ঘৰ নং : ৩৯ক বয়স : 62 লিঙ্গ : পুৰুষ</p> <p>ফটো উপলব্ধ</p>	<p>599</p> <p>GZH5438404</p> <p>নাম : মহিবুৰ ৰহমান পিতাৰ নাম: মনিৰুদ্দিন আহমেদ ঘৰ নং : ৩৯ক বয়স : 48 লিঙ্গ : পুৰুষ</p> <p>ফটো উপলব্ধ</p>	<p>600</p> <p>GZH5438415</p> <p>নাম : জেহেৰুল ইছলাম পিতাৰ নাম: মনিৰুদ্দিন আহমেদ ঘৰ নং : ৩৯ক বয়স : 45 লিঙ্গ : পুৰুষ</p> <p>ফটো উপলব্ধ</p>



601 নাম : মজিদা বিবি স্বামীৰ নাম: জেহেবুল ইছলাম ঘৰ নং : ৩৯ক বয়স : 34 লিঙ্গ : মহিলা	GZH0202598 ফটো উপলব্ধ	602 নাম : ফটিক তালুকদাৰ পিতাৰ নাম: কাজি তালুকদাৰ ঘৰ নং : ৪০ বয়স : 72 লিঙ্গ : পুৰুষ	GZH5438493 ফটো উপলব্ধ	603 নাম : মঃ কৰমন আলী পিতাৰ নাম: তাহেৰ আলী ঘৰ নং : ৪০ বয়স : 67 লিঙ্গ : পুৰুষ	GZH5438460 ফটো উপলব্ধ
604 নাম : আইচা বিবী স্বামীৰ নাম: কৰমন আলী ঘৰ নং : ৪০ বয়স : 52 লিঙ্গ : মহিলা	GZH5438471 ফটো উপলব্ধ	605 নাম : তপন তালুকদাৰ পিতাৰ নাম: ফটিক তালুকদাৰ ঘৰ নং : ৪০ বয়স : 49 লিঙ্গ : পুৰুষ	GZH5438517 ফটো উপলব্ধ	606 নাম : জয়ন্ত তালুকদাৰ পিতাৰ নাম: ফটিক তালুকদাৰ ঘৰ নং : ৪০ বয়স : 47 লিঙ্গ : পুৰুষ	GZH5438584 ফটো উপলব্ধ
S 607 নাম : অৰ্চনা তালুকদাৰ পিতাৰ নাম: ফটিক তালুকদাৰ ঘৰ নং : ৪০ বয়স : ৪০ লিঙ্গ : মহিলা	GZH5446264 ফটো উপলব্ধ	608 নাম : মালেক ওস্তাদ পিতাৰ নাম: কৰমন আলী ঘৰ নং : ৪০ বয়স : 28 লিঙ্গ : পুৰুষ	GZH0445668 ফটো উপলব্ধ	609 নাম : মীৰছহেইন আলী পিতাৰ নাম: মোহিদ আলী ঘৰ নং : ৪০ বয়স : 28 লিঙ্গ : পুৰুষ	MPU0067710 ফটো উপলব্ধ
610 নাম : চাইজুৰ বহমান পিতাৰ নাম: কৰমন আলী ঘৰ নং : ৪০ বয়স : 27 লিঙ্গ : পুৰুষ	GZH0515023 ফটো উপলব্ধ	611 নাম : জেৰিফা বেগম স্বামীৰ নাম: মালেক ওস্তাদ ঘৰ নং : ৪০ বয়স : 25 লিঙ্গ : মহিলা	GZH2816767 ফটো উপলব্ধ	612 নাম : মফিদা বেগম স্বামীৰ নাম: দিলদাৰ আলী ঘৰ নং : ৪০ বয়স : 25 লিঙ্গ : মহিলা	MPU0067751 ফটো উপলব্ধ
613 নাম : নূৰ মহম্মদ আলী পিতাৰ নাম: মোহিদ আলী ঘৰ নং : ৪০ বয়স : 23 লিঙ্গ : পুৰুষ	GZH2875516 ফটো উপলব্ধ	614 নাম : মহিদ আলী পিতাৰ নাম: তাহেৰ আলী ঘৰ নং : ৪০ক বয়স : 51 লিঙ্গ : পুৰুষ	GZH0445445 ফটো উপলব্ধ	615 নাম : চামচুল আলী পিতাৰ নাম: তাহেৰ আলী ঘৰ নং : ৪০ক বয়স : 48 লিঙ্গ : পুৰুষ	GZH0445486 ফটো উপলব্ধ
616 নাম : নিলিমা বিবি স্বামীৰ নাম: মোহিদ আলী ঘৰ নং : ৪০ক বয়স : 46 লিঙ্গ : মহিলা	GZH0445528 ফটো উপলব্ধ	617 নাম : আমিনা বিবি স্বামীৰ নাম: চামচুল আলী ঘৰ নং : ৪০ক বয়স : 41 লিঙ্গ : মহিলা	GZH0515064 ফটো উপলব্ধ	618 নাম : দিলদাৰ আলী পিতাৰ নাম: মহিদ আলী ঘৰ নং : ৪০ক বয়স : 29 লিঙ্গ : পুৰুষ	GZH0445767 ফটো উপলব্ধ
619 নাম : নবিৰাণ বেগম স্বামীৰ নাম: মহনূৰ আলী ঘৰ নং : ৪০ক বয়স : 27 লিঙ্গ : মহিলা	GZH0514141 ফটো উপলব্ধ	620 নাম : তহিৰাম বিবী স্বামীৰ নাম: তাহেৰ আলী ঘৰ নং : ৪০ক বয়স : ৪২ লিঙ্গ : মহিলা	GZH5438540 ফটো উপলব্ধ	621 নাম : মহনূৰ আলী পিতাৰ নাম: মোহিত আলী ঘৰ নং : ৪০ক বয়স : 39 লিঙ্গ : পুৰুষ	GZH2829847 ফটো উপলব্ধ
E 622 নাম : চচিলা দাস স্বামীৰ নাম: ভূপেন দাস ঘৰ নং : ৪১ বয়স : ৪৭ লিঙ্গ : মহিলা	GZH5438608 ফটো উপলব্ধ	623 নাম : নূপেন দাস পিতাৰ নাম: ভূপেন দাস ঘৰ নং : ৪১ বয়স : 67 লিঙ্গ : পুৰুষ	GZH5438619 ফটো উপলব্ধ	624 নাম : চিৰাজ আলী পিতাৰ নাম: ইছমাইল আলী ঘৰ নং : ৪১ বয়স : 62 লিঙ্গ : পুৰুষ	GZH5438562 ফটো উপলব্ধ
625 নাম : দিপালী দাস স্বামীৰ নাম: নূপেন দাস ঘৰ নং : ৪১ বয়স : 59 লিঙ্গ : মহিলা	GZH5438631 ফটো উপলব্ধ	626 নাম : হনুফা বিবি স্বামীৰ নাম: চিৰাজ আলী ঘৰ নং : ৪১ বয়স : 52 লিঙ্গ : মহিলা	GZH5438573 ফটো উপলব্ধ	627 নাম : অপূৰ্ব দাস পিতাৰ নাম: নূপেন দাস ঘৰ নং : ৪১ বয়স : 30 লিঙ্গ : পুৰুষ	GZH2828991 ফটো উপলব্ধ
628 নাম : ধীৰাজ দাস পিতাৰ নাম: নূপেন দাস ঘৰ নং : ৪১ বয়স : 26 লিঙ্গ : পুৰুষ	GZH0515130 ফটো উপলব্ধ	629 নাম : হিমাদ্ৰী দাস স্বামীৰ নাম: অপূৰ্ব দাস ঘৰ নং : ৪১ বয়স : 23 লিঙ্গ : মহিলা	MPU0067637 ফটো উপলব্ধ	630 নাম : বাহুল আলী পিতাৰ নাম: চিৰাজ আলী ঘৰ নং : ৪১ বয়স : 22 লিঙ্গ : পুৰুষ	MPU0067496 ফটো উপলব্ধ



631	GZH5438664
নাম : নৰেন দাস পিতাৰ নাম: সুৰেন দাস ঘৰ নং : 82 বয়স : 63 লিঙ্গ : পুৰুষ	ফটো উপলব্ধ

632	GZH5438686
নাম : মিনতী দাস স্বামীৰ নাম: নৰেন দাস ঘৰ নং : 82 বয়স : 57 লিঙ্গ : মহিলা	ফটো উপলব্ধ

S 633	GZH0914507
নাম : বান দাস পিতাৰ নাম: নৰেন দাস ঘৰ নং : 82 বয়স : 25 লিঙ্গ : মহিলা	ফটো উপলব্ধ

634	GZH2591261
নাম : অভয় দাস পিতাৰ নাম: নৰেন দাস ঘৰ নং : 82 বয়স : 23 লিঙ্গ : পুৰুষ	ফটো উপলব্ধ



635	1	MPU0140053
নাম : হাৰন আখতাৰ পিতাৰ নাম: আফটাৰ আলী ঘৰ নং : ২৮ বয়স : 19 লিঙ্গ : পুৰুষ		
ফটো উপলব্ধ		

636	1	MPU0187542
নাম : মেৰিনা বেগম স্বামীৰ নাম: বাহুল আলী ঘৰ নং : ৩৯ বয়স : 18 লিঙ্গ : মহিলা		
ফটো উপলব্ধ		

637	1	MPU0189092
নাম : হেনা বেগম পিতাৰ নাম: কুতুব আলী ঘৰ নং : ৪ বয়স : 18 লিঙ্গ : মহিলা		
ফটো উপলব্ধ		

638	1	MPU0192724
নাম : কনমনী ৰাভা তালুকদাৰ স্বামীৰ নাম: কুশল তালুকদাৰ ঘৰ নং : ৩৯ বয়স : 23 লিঙ্গ : মহিলা		
ফটো উপলব্ধ		



639	1	MPU0197707
নাম : বনু মনি শালৈ স্বামীৰ নাম: জয়ন্ত তালুকদাৰ ঘৰ নং : ৪০ বয়স : 32 লিঙ্গ : মহিলা		
ফটো উপলব্ধ		

640	1	MPU0204545
নাম : চম্পা বেগম স্বামীৰ নাম: ইস্তাজ আলী ঘৰ নং : ৬ বয়স : 19 লিঙ্গ : মহিলা		
ফটো উপলব্ধ		

641	1	MPU0204594
নাম : চিমা চুলতানা পিতাৰ নাম: মহিবুৰ বহমান ঘৰ নং : ৩৯ক বয়স : 18 লিঙ্গ : মহিলা		
ফটো উপলব্ধ		

642	1	MPU0213298
নাম : বাহুল আলী পিতাৰ নাম: মণ্টু আলী ঘৰ নং : ২৩ বয়স : 19 লিঙ্গ : পুৰুষ		
ফটো উপলব্ধ		

ভোটাৰৰ সাৰাংশ

A) ভোটাৰৰ সংখ্যা

	তালিকাৰ প্ৰকাৰ	তালিকাৰ চিনাক্তকৰণ	ভোটাৰৰ সংখ্যা							
			পুৰুষ	মহিলা	ওয় লিঙ্গ	মুঠ				
I	মূল তালিকা	মূল তালিকা	বিশেষ সংশোধন, 2026 চনৰ পূৰ্বৰ 2025 চনৰ মূল তালিকাৰ লগত থকা সংযোজন সমূহ একত্ৰিতকৰন কৰা তালিকা।				314	320	0	634
II	যোগ তালিকা	পৰিপূৰক 1	বিশেষ সংক্ষিপ্ত সংশোধন, 2026				1	3	0	4
		পৰিপূৰক 2	অনবিচ্ছিন্ন সংশোধন 2026				1	3	0	4
			মুঠ				2	6	0	8
III	বিয়োজন তালিকা	পৰিপূৰক 1	বিশেষ সংক্ষিপ্ত সংশোধন, 2026				8	22	0	30
		পৰিপূৰক 2	অনবিচ্ছিন্ন সংশোধন 2026				0	0	0	0
			মুঠ				8	22	0	30
IV	লিংগ ক্ষেত্ৰত পৰিবৰ্তনৰ বাবে পাৰ্থক্য					1	-1	0	0	
এই সংশোধনৰ পিছত ভোটাৰ তালিকাত ভোটাৰৰ মুঠ সংখ্যা (I+II-III+IV)						309	303	0	612	

B) শুধৰনীৰ সংখ্যা

তালিকাৰ প্ৰকাৰ	তালিকাৰ চিনাক্তকৰণ	শুধৰনীৰ সংখ্যা
পৰিপূৰক 1	বিশেষ সংক্ষিপ্ত সংশোধন, 2026	7
পৰিপূৰক 2	অনবিচ্ছিন্ন সংশোধন 2026	5
	মুঠ	12

নিৰ্বাচক পঞ্জীয়ন বিষয়াৰ স্বাক্ষৰ

E-মূত, S-স্থানান্তৰিত/ বাসস্থান পৰিবৰ্তন, R-প্ৰতিলিপি, M-নিখোজ, Q-অযোগ্য