



## ভোটাৰ তালিকা 2026 S03 অসম

বিধানসভা সমষ্টিৰ নম্বৰ, নাম আৰু সংৰক্ষণৰ স্থিতি : 3 - কোকৰাঝাৰ (অনুসূচিত জনজাতি)		খণ্ড নং : 102																			
এই বিধানসভা সমষ্টিত কোন সংসদীয় সমষ্টিৰ অন্তৰ্গত তাৰ নম্বৰ, নাম আৰু সংৰক্ষণ স্থিতি : 1 - কোকৰাঝাৰ (অনুসূচিত জনজাতি)																					
1. সংশোধনৰ বিৱৰণ																					
সংশোধনৰ বছৰ	2026	তালিকাৰ চিনাক্তকৰণ																			
ভিত্তি তাৰিখ	01-04-2026	বিশেষ সংশোধন, 2026 চনৰ পূৰ্বৰ 2025 চনৰ মূল তালিকাৰ লগত থকা সংযোজন সমূহ একত্ৰিতকৰণ কৰা তালিকা।																			
সংশোধনৰ প্ৰকাৰ	বিশেষ সংশোধন 2026																				
প্ৰকাশনৰ তাৰিখ	23-03-2026																				
2. খণ্ড আৰু ভোটগ্ৰহন কেন্দ্ৰৰ বিৱৰণ																					
খণ্ডৰ অন্তৰ্গত এলেকা সমূহৰ নম্বৰ আৰু নাম																					
1-তিতাগুৰি পাৰ্ট-১ (খণ্ড)		<table border="1" style="width: 100%; border-collapse: collapse;"> <tr> <td>মূল চহৰ/গাওঁ</td> <td>: তিতাগুৰি</td> </tr> <tr> <td>ৱাৰ্ড নং</td> <td>:</td> </tr> <tr> <td>ডাকঘৰ</td> <td>: কোকৰাঝাৰ</td> </tr> <tr> <td>পুলিচ থানা</td> <td>: কোকৰাঝাৰ থানা</td> </tr> <tr> <td>ব্লক</td> <td>: কোকৰাঝাৰ উন্নয়ন খণ্ড</td> </tr> <tr> <td>ৰাজহ চক্ৰ</td> <td>: কোকৰাঝাৰ ৰাজহ চক্ৰ</td> </tr> <tr> <td>জিলা</td> <td>: কোকৰাঝাৰ</td> </tr> <tr> <td>পিনকোড</td> <td>: 783370</td> </tr> </table>				মূল চহৰ/গাওঁ	: তিতাগুৰি	ৱাৰ্ড নং	:	ডাকঘৰ	: কোকৰাঝাৰ	পুলিচ থানা	: কোকৰাঝাৰ থানা	ব্লক	: কোকৰাঝাৰ উন্নয়ন খণ্ড	ৰাজহ চক্ৰ	: কোকৰাঝাৰ ৰাজহ চক্ৰ	জিলা	: কোকৰাঝাৰ	পিনকোড	: 783370
মূল চহৰ/গাওঁ	: তিতাগুৰি																				
ৱাৰ্ড নং	:																				
ডাকঘৰ	: কোকৰাঝাৰ																				
পুলিচ থানা	: কোকৰাঝাৰ থানা																				
ব্লক	: কোকৰাঝাৰ উন্নয়ন খণ্ড																				
ৰাজহ চক্ৰ	: কোকৰাঝাৰ ৰাজহ চক্ৰ																				
জিলা	: কোকৰাঝাৰ																				
পিনকোড	: 783370																				
3. ভোটগ্ৰহন কেন্দ্ৰৰ বিৱৰণ																					
ভোটগ্ৰহন কেন্দ্ৰৰ নম্বৰ আৰু নাম :		ভোটগ্ৰহন কেন্দ্ৰৰ প্ৰকাৰ (পুৰুষ/মহিলা/সাধাৰণ)		সাধাৰন																	
102 - তিতাগুৰি এল.পি. স্কুল (দক্ষিণ ফাল)		খণ্ডৰ অন্তৰ্গত সহায়ক ভোটগ্ৰহন কেন্দ্ৰৰ সংখ্যা :		0																	
ভোটগ্ৰহন কেন্দ্ৰৰ ঠিকনা :																					
তিতাগুৰি এল.পি. স্কুল, দক্ষিণ ফাল, তিতাগুৰি																					
4. ভোটাৰৰ সংখ্যা																					
আৰম্ভনি ক্ৰমিক নং	শেষ ক্ৰমিক নং	মুঠ ভোটাৰ																			
		পুৰুষ	মহিলা	৩য় লিঙ্গ	মুঠ																
1	653	303	317	0	620																

নিৰ্বাচক পঞ্জীয়ন বিষয়াৰ স্বাক্ষৰ

Nazri Naksha



Google Map View



Polling Station Building Front View



ভোটগ্ৰহন কেন্দ্ৰৰ সন্মুখৰ দৃশ্য



Cad View

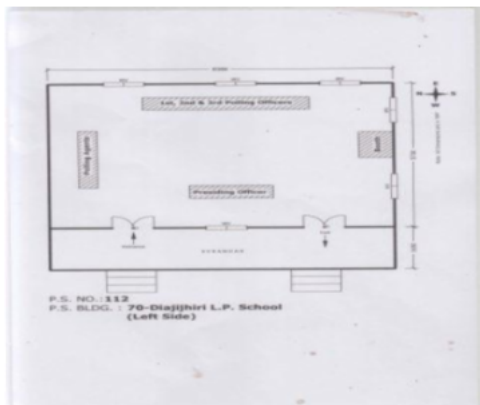

Key MAP View

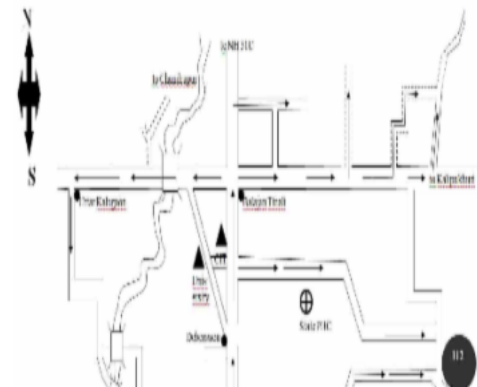



1 নাম : বোৰমা বসুমতাৰী পিতাৰ নাম: কৃষ্ণ গোপাল বসুমতাৰী ঘৰ নং : 6গ বয়স : 27 লিঙ্গ : পুৰুষ	QSP0042317 ফটো উপলব্ধ	2 নাম : সুস্মিতা বসুমতাৰী স্বামীৰ নাম: বোৰমা বসুমতাৰী ঘৰ নং : 6দ বয়স : 26 লিঙ্গ : মহিলা	QSP0042291 ফটো উপলব্ধ	3 নাম : ৰণিতা বৰ্গযাৰী পিতাৰ নাম: সুৰেন বৰ্গযাৰী ঘৰ নং : 7 বয়স : 24 লিঙ্গ : মহিলা	HJL0423723 ফটো উপলব্ধ
R 4 নাম : ছায়া নাৰ্জাৰী স্বামীৰ নাম: কুন্তন বসুমতাৰী ঘৰ নং : 12 বয়স : 40 লিঙ্গ : মহিলা	QSP0042036 ফটো উপলব্ধ	R 5 নাম : ধনজিতা বসুমতাৰী পিতাৰ নাম: কৰ্ণ বসুমতাৰী ঘৰ নং : 12 বয়স : 20 লিঙ্গ : মহিলা	QSP0037416 ফটো উপলব্ধ	6 নাম : কবিতা বসুমতাৰী স্বামীৰ নাম: শঙ্কৰ ঘৰ নং : 19 বয়স : 38 লিঙ্গ : মহিলা	HJL1094560 ফটো উপলব্ধ
R 7 নাম : পিংকি ব্ৰাহ্ম পিতাৰ নাম: টিৰেশ চন্দ্ৰ ৰায় ঘৰ নং : 38 বয়স : 24 লিঙ্গ : মহিলা	HJL0618363 ফটো উপলব্ধ	8 নাম : অঞ্জলু ব্ৰহ্ম পিতাৰ নাম: মনোহৰ ব্ৰহ্ম ঘৰ নং : 43 বয়স : 28 লিঙ্গ : পুৰুষ	HJL0496109 ফটো উপলব্ধ	9 নাম : শেৰালী ৰায় স্বামীৰ নাম: সঞ্জীৱ বৰ্মন ঘৰ নং : 55 বয়স : 20 লিঙ্গ : মহিলা	QSP0058974 ফটো উপলব্ধ
10 নাম : লম্বাৰ ৰায় পিতাৰ নাম: সুৰেশ ৰায় ঘৰ নং : 57 বয়স : 49 লিঙ্গ : পুৰুষ	HJL1122696 ফটো উপলব্ধ	R 11 নাম : ভনীতা বসুমতাৰী পিতাৰ নাম: লাইলাখাৰ বসুমতাৰী ঘৰ নং : 58 বয়স : 20 লিঙ্গ : মহিলা	QSP0037408 ফটো উপলব্ধ	12 নাম : জৌৱাঙ্গছাৰ মছাহাৰী পিতাৰ নাম: মাইকেল মছাহাৰী ঘৰ নং : 62 বয়স : 26 লিঙ্গ : পুৰুষ	HJL0337337 ফটো উপলব্ধ
13 নাম : ৰতন পাল পিতাৰ নাম: মানিক পাল ঘৰ নং : 68 বয়স : 20 লিঙ্গ : পুৰুষ	QSP0043265 ফটো উপলব্ধ	14 নাম : সুদেবী পাল মাতৃৰ নাম: প্ৰতিমা পাল ঘৰ নং : 77 বয়স : 26 লিঙ্গ : মহিলা	GNK0312561 ফটো উপলব্ধ	R 15 নাম : ৰংজাল মুছাহাৰী পিতাৰ নাম: নৱন্তম মুছাহাৰী ঘৰ নং : 77 বয়স : 20 লিঙ্গ : পুৰুষ	QSP0037382 ফটো উপলব্ধ
R 16 নাম : ফংবিলি বসুমতাৰী পিতাৰ নাম: প্ৰেমজিত বসুমতাৰী ঘৰ নং : 86 বয়স : 21 লিঙ্গ : মহিলা	QSP0037390 ফটো উপলব্ধ	R 17 নাম : গংগা বসুমতাৰী পিতাৰ নাম: বিশ্বনাথ বসুমতাৰী ঘৰ নং : 89 বয়স : 24 লিঙ্গ : মহিলা	QSP0042028 ফটো উপলব্ধ	18 নাম : দৈবকী ৰায় পিতাৰ নাম: বুধাৰাম ৰায় ঘৰ নং : 93 বয়স : 43 লিঙ্গ : মহিলা	HJL1098302 ফটো উপলব্ধ
R 19 নাম : সুকনি ব্ৰহ্ম স্বামীৰ নাম: প্ৰসেনজিত ব্ৰহ্ম ঘৰ নং : 97 বয়স : 57 লিঙ্গ : মহিলা	QSP0039768 ফটো উপলব্ধ	20 নাম : মাৰ্টিন নাথ পিতাৰ নাম: মদন নাথ ঘৰ নং : 103 বয়স : 22 লিঙ্গ : পুৰুষ	QSP0042333 ফটো উপলব্ধ	21 নাম : জৰি ৰায় স্বামীৰ নাম: গৌটমচন্দ্ৰ ৰায় ঘৰ নং : 104 বয়স : 26 লিঙ্গ : মহিলা	QSP0125179 ফটো উপলব্ধ
22 নাম : জৰি ৰায় স্বামীৰ নাম: গৌটমচন্দ্ৰ ৰায় ঘৰ নং : 104 বয়স : 26 লিঙ্গ : মহিলা	QSP0125187 ফটো উপলব্ধ	# 23 নাম : জানমণী ৰয় পিতাৰ নাম: ৰমেন চন্দ্ৰ ৰয় ঘৰ নং : 250 বয়স : 24 লিঙ্গ : মহিলা	HJL1122530 ফটো উপলব্ধ	24 নাম : ৰঞ্জলা বসুমতাৰী অন্যান্য: পাৰেশ চন্দ্ৰ বসুমতাৰী ঘৰ নং : 121 বয়স : 51 লিঙ্গ : মহিলা	HJL0456335 ফটো উপলব্ধ
25 নাম : বিষ্টী বালু বৰ্মন স্বামীৰ নাম: প্ৰদীপ বৰ্মন ঘৰ নং : 128 বয়স : 46 লিঙ্গ : মহিলা	HJL1094582 ফটো উপলব্ধ	26 নাম : গোবিন্দ ব্ৰহ্ম পিতাৰ নাম: প্ৰদীপ ঘৰ নং : 128 বয়স : 30 লিঙ্গ : পুৰুষ	HJL1099667 ফটো উপলব্ধ	27 নাম : সুকমাৰী বৰ্মন মাতৃৰ নাম: গোবিন্দ বৰ্মন ঘৰ নং : 128 বয়স : 27 লিঙ্গ : মহিলা	HJL0024067 ফটো উপলব্ধ
28 নাম : লালমোহন ৰায় পিতাৰ নাম: সতীশ ৰায় ঘৰ নং : 125 বয়স : 60 লিঙ্গ : পুৰুষ	HJL2141551 ফটো উপলব্ধ	29 নাম : চিত্ৰা ৰায় স্বামীৰ নাম: লালমোহন ৰায় ঘৰ নং : 125 বয়স : 49 লিঙ্গ : মহিলা	HJL2141562 ফটো উপলব্ধ	30 নাম : জলি ৰায় পিতাৰ নাম: লাল মন ৰায় ঘৰ নং : 125 বয়স : 29 লিঙ্গ : মহিলা	HJL0166322 ফটো উপলব্ধ



31 নাম : বিশুজীত ৰায় পিতাৰ নাম: লাল মহোন ৰায় ঘৰ নং : ১২৫ বয়স : 28 লিঙ্গ : পুৰুষ	HJL0165993 ফটো উপলব্ধ	32 নাম : বিপুল ৰায় পিতাৰ নাম: লাল মহোন ৰায় ঘৰ নং : ১২৫ বয়স : 26 লিঙ্গ : পুৰুষ	HJL0165910 ফটো উপলব্ধ	33 নাম : প্রদীপ ৰায় পিতাৰ নাম: লালনহন ৰায় ঘৰ নং : ১২৫ বয়স : 25 লিঙ্গ : পুৰুষ	HJL0456426 ফটো উপলব্ধ
34 নাম : দিপংকাৰ ৰায় পিতাৰ নাম: লালমোহন ৰায় ঘৰ নং : 125 বয়স : 22 লিঙ্গ : পুৰুষ	HJL1189026 ফটো উপলব্ধ	35 নাম : বিমিতা মাচাহাৰি পিতাৰ নাম: গবিন্দ মাচাহাৰি ঘৰ নং : ১৪০ বয়স : 25 লিঙ্গ : মহিলা	HJL0370221 ফটো উপলব্ধ	36 নাম : ৰোমনা মুছাহাৰী স্বামীৰ নাম: গৌবিন্দ ঘৰ নং : ১৪০ক বয়স : 53 লিঙ্গ : মহিলা	HJL1094731 ফটো উপলব্ধ
37 নাম : মমতা মুছাহাৰী পিতাৰ নাম: গবিন্দ মুছাহাৰী ঘৰ নং : ১৪০ বয়স : 30 লিঙ্গ : মহিলা	HJL0035477 ফটো উপলব্ধ	38 নাম : গৌবিন্দ মুছাহাৰী পিতাৰ নাম: সৰ্বেশ্বৰ ঘৰ নং : ১৪০ক বয়স : 57 লিঙ্গ : পুৰুষ	HJL1094720 ফটো উপলব্ধ	39 নাম : শুকুৰসিং বসুমতাৰী পিতাৰ নাম: সুমল ঘৰ নং : ১৪২ বয়স : 80 লিঙ্গ : পুৰুষ	HJL1094606 ফটো উপলব্ধ
40 নাম : অমৰপ্ৰিয় বসুমতাৰী পিতাৰ নাম: শুকুৰসিং ঘৰ নং : ১৪২ বয়স : 60 লিঙ্গ : পুৰুষ	HJL1094628 ফটো উপলব্ধ	41 নাম : ফুলেশ্বৰী বসুমতাৰী স্বামীৰ নাম: অমৰপ্ৰিয় ঘৰ নং : ১৪২ বয়স : 58 লিঙ্গ : মহিলা	HJL1094639 ফটো উপলব্ধ	42 নাম : নীল কমল বসুমতাৰী পিতাৰ নাম: শুকুৰসিং ঘৰ নং : ১৪২ বয়স : 55 লিঙ্গ : পুৰুষ	HJL1094640 ফটো উপলব্ধ
43 নাম : ৰঞ্জিলা বসুমতাৰী স্বামীৰ নাম: নীল কমল ঘৰ নং : ১৪২ বয়স : 49 লিঙ্গ : মহিলা	HJL1094651 ফটো উপলব্ধ	# 44 নাম : প্ৰাঞ্জল পিতাৰ নাম: শুকুৰসিং ঘৰ নং : ১৪২ বয়স : 42 লিঙ্গ : পুৰুষ	HJL1094662 ফটো উপলব্ধ	45 নাম : মঞ্জলা বসুমতাৰী স্বামীৰ নাম: প্ৰাঞ্জল ঘৰ নং : ১৪২ বয়স : 39 লিঙ্গ : মহিলা	HJL1094673 ফটো উপলব্ধ
46 নাম : ছংৰং বসুমতাৰী পিতাৰ নাম: নীল কুমাৰ বসুমতাৰী ঘৰ নং : ১৪২ বয়স : 25 লিঙ্গ : পুৰুষ	HJL0367904 ফটো উপলব্ধ	47 নাম : মবিৰাম বসুমতাৰী পিতাৰ নাম: খগেন বসুমতাৰী ঘৰ নং : ১৪৪ বয়স : 61 লিঙ্গ : পুৰুষ	HJL1094695 ফটো উপলব্ধ	48 নাম : সৌমদৌন বসুমতাৰী পিতাৰ নাম: মবিৰাম বসুমতাৰী ঘৰ নং : ১৪৪ বয়স : 35 লিঙ্গ : পুৰুষ	HJL1094719 ফটো উপলব্ধ
49 নাম : উতপল বসুমতাৰী পিতাৰ নাম: মবিৰাম বসুমতাৰী ঘৰ নং : ১৪৪ বয়স : 30 লিঙ্গ : পুৰুষ	HJL2141573 ফটো উপলব্ধ	R 50 নাম : সাংগ্ৰিলা বসুমতাৰী পিতাৰ নাম: মবিৰাম ঘৰ নং : ১৪৪ বয়স : 30 লিঙ্গ : মহিলা	HJL1099678 ফটো উপলব্ধ	51 নাম : অমবদীপ মুছাহাৰী পিতাৰ নাম: আনন্দ ঘৰ নং : ১৪৫ বয়স : 53 লিঙ্গ : পুৰুষ	HJL1094753 ফটো উপলব্ধ
52 নাম : জুলি মুছাহাৰী স্বামীৰ নাম: অমবদীপ ঘৰ নং : ১৪৫ বয়স : 49 লিঙ্গ : মহিলা	HJL1094764 ফটো উপলব্ধ	# 53 নাম : ৰত্নদীপ মুছাহাৰী পিতাৰ নাম: আনন্দ ঘৰ নং : ১৪৫ বয়স : 47 লিঙ্গ : পুৰুষ	HJL1094786 ফটো উপলব্ধ	54 নাম : মন মুছাহাৰী পিতাৰ নাম: আনন্দ ঘৰ নং : ১৪৫ বয়স : 43 লিঙ্গ : পুৰুষ	HJL1094797 ফটো উপলব্ধ
55 নাম : হাতকী বসুমতাৰী স্বামীৰ নাম: ৰত্নদীপ মুছাহাৰী ঘৰ নং : ১৪৫ বয়স : 36 লিঙ্গ : মহিলা	HJL0456384 ফটো উপলব্ধ	56 নাম : মধুমীতা মুছাহাৰী পিতাৰ নাম: অমবদীপ মুছাহাৰী ঘৰ নং : ১৪৫ বয়স : 28 লিঙ্গ : মহিলা	HJL0574152 ফটো উপলব্ধ	57 নাম : ৰঞ্জন মুছাহাৰী পিতাৰ নাম: সৰ্বেশ্বৰ ঘৰ নং : ১৪৬ বয়স : 71 লিঙ্গ : পুৰুষ	HJL1094866 ফটো উপলব্ধ
# 58 নাম : মানজুলাল মুছাহাৰী পিতাৰ নাম: সৰ্বেশ্বৰ মুছাহাৰী ঘৰ নং : ১৪৬ বয়স : 55 লিঙ্গ : পুৰুষ	HJL1094800 ফটো উপলব্ধ	59 নাম : বুন মুছাহাৰী স্বামীৰ নাম: মঞ্জলা ঘৰ নং : ১৪৬ বয়স : 47 লিঙ্গ : মহিলা	HJL1094811 ফটো উপলব্ধ	60 নাম : ৰীমৈয়া মুছাহাৰী পিতাৰ নাম: মনজুলাল মুছাহাৰী ঘৰ নং : ১৪৬ বয়স : 24 লিঙ্গ : পুৰুষ	HJL0532614 ফটো উপলব্ধ



61 নাম : লাবলী মহাহাৰী পিতাৰ নাম: মনজুলাল মহাহাৰী ঘৰ নং : 146 বয়স : 20 লিঙ্গ : মহিলা	QSP0004085 ফটো উপলব্ধ	62 নাম : ৰিতু মহাহাৰী পিতাৰ নাম: ৰঞ্জন মহাহাৰী ঘৰ নং : 186ক বয়স : 26 লিঙ্গ : মহিলা	HJL0574129 ফটো উপলব্ধ	63 নাম : ঈশ্বৰী মহাহাৰী স্বামীৰ নাম: ৰঞ্জন ঘৰ নং : 186ক বয়স : 58 লিঙ্গ : মহিলা	HJL1094855 ফটো উপলব্ধ
R 64 নাম : বৰি মহাহাৰী পিতাৰ নাম: ৰঞ্জন মহাহাৰী ঘৰ নং : 186ক বয়স : 29 লিঙ্গ : মহিলা	HJL2141584 ফটো উপলব্ধ	65 নাম : শৰত মহাহাৰী পিতাৰ নাম: মনিচৰন ঘৰ নং : 18৮ বয়স : 77 লিঙ্গ : পুৰুষ	HJL1094877 ফটো উপলব্ধ	66 নাম : সত্যবতী মহাহাৰী স্বামীৰ নাম: শৰত ঘৰ নং : 18৮ বয়স : 70 লিঙ্গ : মহিলা	HJL1094888 ফটো উপলব্ধ
67 নাম : মনোজ মহাহাৰী পিতাৰ নাম: শৰত ঘৰ নং : 18৮ বয়স : 50 লিঙ্গ : পুৰুষ	HJL1094899 ফটো উপলব্ধ	68 নাম : সুমিত্ৰা মহাহাৰী স্বামীৰ নাম: মনোজ ঘৰ নং : 18৮ বয়স : 40 লিঙ্গ : মহিলা	HJL1094902 ফটো উপলব্ধ	69 নাম : পবিত্ৰ বৰগয়াৰী পিতাৰ নাম: হিৰেন্দ্ৰ ঘৰ নং : 18৯ বয়স : 49 লিঙ্গ : পুৰুষ	HJL1094968 ফটো উপলব্ধ
70 নাম : বিন বসুমতাৰী স্বামীৰ নাম: চক্ৰমান ঘৰ নং : 18৯ বয়স : 47 লিঙ্গ : মহিলা	HJL1094957 ফটো উপলব্ধ	71 নাম : বিশ্ব বৰগয়াৰী পিতাৰ নাম: হিৰেন্দ্ৰ ঘৰ নং : 18৯ বয়স : 45 লিঙ্গ : পুৰুষ	HJL1094980 ফটো উপলব্ধ	72 নাম : শিলিকা বৰগয়াৰী স্বামীৰ নাম: পবিত্ৰ ঘৰ নং : 18৯ বয়স : 43 লিঙ্গ : মহিলা	HJL1094979 ফটো উপলব্ধ
73 নাম : ৰাজু বৰগয়াৰী পিতাৰ নাম: হিৰেন বৰগয়াৰী ঘৰ নং : 18৯ বয়স : 43 লিঙ্গ : পুৰুষ	HJL1094991 ফটো উপলব্ধ	74 নাম : কান বসুমতাৰী স্বামীৰ নাম: ৰাজু বৰগয়াৰী ঘৰ নং : 18৯ বয়স : 40 লিঙ্গ : মহিলা	HJL0267476 ফটো উপলব্ধ	75 নাম : চুস্তি বৰগয়াৰী পিতাৰ নাম: পবিত্ৰ বৰগয়াৰী ঘৰ নং : 149 বয়স : 25 লিঙ্গ : মহিলা	HJL0545947 ফটো উপলব্ধ
76 নাম : সিবিচুলি বৰগয়াৰী পিতাৰ নাম: চক্ৰমান বৰগয়াৰী ঘৰ নং : 18৯ বয়স : 22 লিঙ্গ : মহিলা	HJL1283266 ফটো উপলব্ধ	77 নাম : সুকৰসিং নাৰ্জাৰী পিতাৰ নাম: দাহাম ঘৰ নং : 1৫০ বয়স : 66 লিঙ্গ : পুৰুষ	HJL1095007 ফটো উপলব্ধ	78 নাম : সনিলা নাৰ্জাৰী স্বামীৰ নাম: শুকুৰসিং ঘৰ নং : 1৫০ বয়স : 58 লিঙ্গ : মহিলা	HJL1095018 ফটো উপলব্ধ
79 নাম : হাতৰখী নাৰ্জাৰী পিতাৰ নাম: শুকুৰসিং নাৰ্জাৰী ঘৰ নং : 1৫০ বয়স : 35 লিঙ্গ : পুৰুষ	HJL1095029 ফটো উপলব্ধ	80 নাম : জমি বসুমতাৰী স্বামীৰ নাম: হাতকী নাৰ্জাৰী ঘৰ নং : 1৫০ বয়স : 32 লিঙ্গ : মহিলা	HJL0456400 ফটো উপলব্ধ	#2 81 নাম : জাইক্ৰোঙ নাৰ্জাৰী পিতাৰ নাম: শুকুৰসিং নাৰ্জাৰী ঘৰ নং : 1৫০ বয়স : 31 লিঙ্গ : পুৰুষ	HJL1099838 ফটো উপলব্ধ
82 নাম : শ্বৌগোশ্ৰী নাৰ্জাৰী স্বামীৰ নাম: দ্বিগেশ্বৰ ঘৰ নং : 1৫1 বয়স : 74 লিঙ্গ : মহিলা	HJL1095063 ফটো উপলব্ধ	83 নাম : নিৰ্মল নাৰ্জাৰী পিতাৰ নাম: দ্বিগেশ্বৰ ঘৰ নং : 1৫1 বয়স : 54 লিঙ্গ : পুৰুষ	HJL1095041 ফটো উপলব্ধ	84 নাম : সন্ধিতা নাৰ্জাৰী স্বামীৰ নাম: নিৰ্মল ঘৰ নং : 1৫1 বয়স : 39 লিঙ্গ : মহিলা	HJL1095052 ফটো উপলব্ধ
85 নাম : হিৰজাৱানী নাৰ্জাৰী পিতাৰ নাম: নিৰ্মল নাৰ্জাৰী ঘৰ নং : 151 বয়স : 20 লিঙ্গ : মহিলা	QSP0081828 ফটো উপলব্ধ	86 নাম : খগেন বসুমতাৰী পিতাৰ নাম: শৌভাৰম ঘৰ নং : 1৫2 বয়স : 64 লিঙ্গ : পুৰুষ	HJL1095074 ফটো উপলব্ধ	87 নাম : পুষ্প বালা বৰ্মন স্বামীৰ নাম: প্ৰিয়নাথ বৰ্মন ঘৰ নং : 1৫2 বয়স : 58 লিঙ্গ : মহিলা	HJL1094571 ফটো উপলব্ধ
88 নাম : ফোগালী বসুমতাৰী স্বামীৰ নাম: খগেন ঘৰ নং : 1৫2 বয়স : 57 লিঙ্গ : মহিলা	HJL1095085 ফটো উপলব্ধ	# 89 নাম : বৈজন্তী বসুমতাৰী পিতাৰ নাম: বাৰেন ঘৰ নং : 1৫2 বয়স : 42 লিঙ্গ : মহিলা	HJL1095110 ফটো উপলব্ধ	90 নাম : প্ৰতিমা বসুমতাৰী স্বামীৰ নাম: ৰাজী বসুমতাৰী ঘৰ নং : 1৫2 বয়স : 39 লিঙ্গ : মহিলা	HJL1099849 ফটো উপলব্ধ



91 নাম : ৰাজা বসুমতাৰী পিতাৰ নাম: খগেন ঘৰ নং : ১৫২ বয়স : 36 লিঙ্গ : পুৰুষ	HJL1095096 ফটো উপলব্ধ	92 নাম : পূৰ্ণ বসুমতাৰী পিতাৰ নাম: বিৰেন ঘৰ নং : ১৫২ বয়স : 36 লিঙ্গ : পুৰুষ	HJL1099690 ফটো উপলব্ধ	R 93 নাম : মনিকা বসুমতাৰী পিতাৰ নাম: খগেন বসুমতাৰী ঘৰ নং : ১৫২ বয়স : 33 লিঙ্গ : মহিলা	HJL1095121 ফটো উপলব্ধ
94 নাম : জয়ন্তী বসুমতাৰী স্বামীৰ নাম: বিৰেন ঘৰ নং : ১৫২ জ বয়স : 74 লিঙ্গ : মহিলা	HJL1095109 ফটো উপলব্ধ	95 নাম : হানিতা ব্ৰহ্ম স্বামীৰ নাম: পূৰ্ণ বসুমতাৰী ঘৰ নং : ১৫২ জ বয়স : 31 লিঙ্গ : মহিলা	HJL0042689 ফটো উপলব্ধ	96 নাম : ৰেশমা দেৱী বসুমতাৰী পিতাৰ নাম: মিথিংগা বসুমতাৰী ঘৰ নং : 152 ক বয়স : 22 লিঙ্গ : মহিলা	HJL2220143 ফটো উপলব্ধ
97 নাম : মিথিংগা বসুমতাৰী পিতাৰ নাম: শোভাৰাম ঘৰ নং : ১৫২ বয়স : 53 লিঙ্গ : পুৰুষ	HJL1095165 ফটো উপলব্ধ	98 নাম : ৰীতা বসুমতাৰী স্বামীৰ নাম: মিথিংগা ঘৰ নং : ১৫২ ক বয়স : 42 লিঙ্গ : মহিলা	HJL1095176 ফটো উপলব্ধ	99 নাম : ৰতিমা মুছাহাৰী পিতাৰ নাম: সুশীল ঘৰ নং : ১৫৪ বয়স : 45 লিঙ্গ : মহিলা	HJL1095212 ফটো উপলব্ধ
100 নাম : ৰিতু মুছাহাৰী স্বামীৰ নাম: প্ৰদীপ ঘৰ নং : ১৫৪ বয়স : 42 লিঙ্গ : মহিলা	HJL1095201 ফটো উপলব্ধ	101 নাম : ৰাজীৱ মুছাহাৰী পিতাৰ নাম: সুচীল মুছাহাৰী ঘৰ নং : ১৫৪ বয়স : 41 লিঙ্গ : পুৰুষ	HJL1095234 ফটো উপলব্ধ	102 নাম : বনিতা মুছাহাৰী স্বামীৰ নাম: মঞ্জিত মুছাহাৰী ঘৰ নং : ১৫৪ বয়স : 41 লিঙ্গ : মহিলা	HJL0166033 ফটো উপলব্ধ
103 নাম : মনজিত মুছাহাৰী পিতাৰ নাম: সুশীল ঘৰ নং : ১৫৪ বয়স : 39 লিঙ্গ : পুৰুষ	HJL1095245 ফটো উপলব্ধ	104 নাম : খোৰোমসাদ মুছাহাৰী পিতাৰ নাম: প্ৰদীপ মুছাহাৰী ঘৰ নং : 154 বয়স : 20 লিঙ্গ : পুৰুষ	QSP0125047 ফটো উপলব্ধ	105 নাম : দেবোজীত ব্ৰহ্ম পিতাৰ নাম: খান্দ্র ব্ৰহ্ম ঘৰ নং : ১৫৬ বয়স : 32 লিঙ্গ : পুৰুষ	HJL0044776 ফটো উপলব্ধ
106 নাম : প্ৰনৱ কুমাৰ ৰায় পিতাৰ নাম: শংকৰ ৰায় ঘৰ নং : 156 বয়স : 32 লিঙ্গ : পুৰুষ	QSP0035089 ফটো উপলব্ধ	107 নাম : কবিতা ৰায় স্বামীৰ নাম: প্ৰনৱ কুমাৰ ৰায় ঘৰ নং : 156 বয়স : 29 লিঙ্গ : মহিলা	QSP0038901 ফটো উপলব্ধ	108 নাম : ৰঞ্জনা বসুমতাৰী স্বামীৰ নাম: বিৰাজ ঘৰ নং : ১৫৮ বয়স : 60 লিঙ্গ : মহিলা	HJL1095289 ফটো উপলব্ধ
109 নাম : ৰঞ্জনা বসুমতাৰী স্বামীৰ নাম: জুব্বাৰাজ বসুমতাৰী ঘৰ নং : ১৫৮ বয়স : 40 লিঙ্গ : মহিলা	HJL0532218 ফটো উপলব্ধ	110 নাম : জৱাৰাজ বসুমতাৰি পিতাৰ নাম: বিৰাজ ঘৰ নং : ১৫৮ বয়স : 36 লিঙ্গ : পুৰুষ	HJL1095290 ফটো উপলব্ধ	111 নাম : বিনধৰ বসুমতাৰী পিতাৰ নাম: বিৰাজ ঘৰ নং : ১৫৮ বয়স : 31 লিঙ্গ : পুৰুষ	HJL1099714 ফটো উপলব্ধ
112 নাম : জনালী বসুমতাৰী পিতাৰ নাম: বিৰাজ বসুমতাৰী ঘৰ নং : ১৫৮ বয়স : 29 লিঙ্গ : মহিলা	HJL1099850 ফটো উপলব্ধ	E 113 নাম : হৰেন বসুমতাৰী পিতাৰ নাম: লক্ষীৰাম ঘৰ নং : ১৫৯ বয়স : 72 লিঙ্গ : পুৰুষ	HJL1095303 ফটো উপলব্ধ	114 নাম : বাসন্তী বসুমতাৰী স্বামীৰ নাম: হৰেন ঘৰ নং : ১৫৯ বয়স : 63 লিঙ্গ : মহিলা	HJL1095314 ফটো উপলব্ধ
115 নাম : স্বপনা বসুমতাৰী পিতাৰ নাম: হৰেন্দ্ৰ বসুমতাৰী ঘৰ নং : ১৫৯ বয়স : 41 লিঙ্গ : মহিলা	HJL0270926 ফটো উপলব্ধ	116 নাম : জুলিয়া তিপ্রি বসুমতাৰী পিতাৰ নাম: হৰেন্দ্ৰ বসুমতাৰী ঘৰ নং : ১৫৯ বয়স : 40 লিঙ্গ : মহিলা	HJL1095347 ফটো উপলব্ধ	117 নাম : জলেশ্বৰ বসুমতাৰী পিতাৰ নাম: মঙ্গলাসিং ঘৰ নং : ১৬০ বয়স : 62 লিঙ্গ : পুৰুষ	HJL1095358 ফটো উপলব্ধ
118 নাম : সুমেলা বসুমতাৰী স্বামীৰ নাম: জলেশ্বৰ ঘৰ নং : ১৬০ বয়স : 57 লিঙ্গ : মহিলা	HJL1095369 ফটো উপলব্ধ	119 নাম : ৰাজী বসুমতাৰী পিতাৰ নাম: মঙ্গলাসিং বসুমতাৰী ঘৰ নং : ১৬০ বয়স : 41 লিঙ্গ : মহিলা	HJL0272286 ফটো উপলব্ধ	120 নাম : অশোক কুমাৰ বসুমতাৰী পিতাৰ নাম: জলেশ্বৰ ঘৰ নং : ১৬০ বয়স : 38 লিঙ্গ : পুৰুষ	HJL1095370 ফটো উপলব্ধ



121 নাম : মুন্নি বসুমতাৰী পিতাৰ নাম: জলেশ্বৰ বসুমতাৰী ঘৰ নং : ১৬০ বয়স : 28 লিঙ্গ : মহিলা	HJL0272385 ফটো উপলব্ধ	S 122 নাম : মহনলাল বসুমতাৰী পিতাৰ নাম: কাকিৰাম ঘৰ নং : ১৬১ বয়স : 73 লিঙ্গ : পুৰুষ	HJL1095381 ফটো উপলব্ধ	123 নাম : সৰণী বসুমতাৰী স্বামীৰ নাম: মহনলাল বসুমতাৰী ঘৰ নং : ১৬১ বয়স : 68 লিঙ্গ : মহিলা	HJL1095392 ফটো উপলব্ধ
124 নাম : অমিত বসুমতাৰী পিতাৰ নাম: মহনলাল বসুমতাৰী ঘৰ নং : ১৬১ বয়স : 40 লিঙ্গ : পুৰুষ	HJL1095405 ফটো উপলব্ধ	125 নাম : জমিত বসুমতাৰী পিতাৰ নাম: মহনলাল বসুমতাৰী ঘৰ নং : ১৬১ বয়স : 40 লিঙ্গ : পুৰুষ	HJL1095416 ফটো উপলব্ধ	126 নাম : ঈশ্বৰচন্দ্ৰ বসুমতাৰী পিতাৰ নাম: মঙ্গলসিং ঘৰ নং : ১৬২ বয়স : 64 লিঙ্গ : পুৰুষ	HJL1095427 ফটো উপলব্ধ
127 নাম : বেণু বসুমতাৰী স্বামীৰ নাম: ঈশ্বৰ ঘৰ নং : ১৬২ বয়স : 57 লিঙ্গ : মহিলা	HJL1095438 ফটো উপলব্ধ	128 নাম : ডেবসিন বসুমতাৰী পিতাৰ নাম: ঈশ্বৰ বসুমতাৰী ঘৰ নং : ১৬২ বয়স : 30 লিঙ্গ : পুৰুষ	HJL1099861 ফটো উপলব্ধ	129 নাম : নীলেশ্বৰ বসুমতাৰী পিতাৰ নাম: মঙ্গলসিং ঘৰ নং : ১৬৩ বয়স : 67 লিঙ্গ : পুৰুষ	HJL1095449 ফটো উপলব্ধ
130 নাম : বমিলা বসুমতাৰী স্বামীৰ নাম: নীলেশ্বৰ ঘৰ নং : ১৬৩ বয়স : 59 লিঙ্গ : মহিলা	HJL1095450 ফটো উপলব্ধ	R 131 নাম : ফুংবিলি বসুমতাৰী পিতাৰ নাম: নিলেশ্বৰ ঘৰ নং : ১৬৩ বয়স : 38 লিঙ্গ : মহিলা	HJL1099736 ফটো উপলব্ধ	132 নাম : গিৰী খুণ্ডৰ বসুমতাৰী পিতাৰ নাম: নিলেশ্বৰ বসুমতাৰী ঘৰ নং : ১৬৩ বয়স : 35 লিঙ্গ : পুৰুষ	HJL1099725 ফটো উপলব্ধ
133 নাম : বৌৰপ ৰাজখুংগ্ৰী বসুমতাৰী পিতাৰ নাম: নিলেশ্বৰ বসুমতাৰী ঘৰ নং : ১৬৩ বয়স : 33 লিঙ্গ : মহিলা	HJL1095461 ফটো উপলব্ধ	134 নাম : ববীন্দ্ৰ নাথ মুছাহাৰী পিতাৰ নাম: খদেৰাম ঘৰ নং : ১৬৭ বয়স : 71 লিঙ্গ : পুৰুষ	HJL1095472 ফটো উপলব্ধ	135 নাম : প্ৰমিলা মুছাহাৰী স্বামীৰ নাম: ববীন্দ্ৰ ঘৰ নং : ১৬৭ বয়স : 68 লিঙ্গ : মহিলা	HJL1095483 ফটো উপলব্ধ
136 নাম : দেৰহাছাত মুছাহাৰী পিতাৰ নাম: ববীন্দ্ৰ ঘৰ নং : ১৬৭ বয়স : 41 লিঙ্গ : পুৰুষ	HJL1095494 ফটো উপলব্ধ	137 নাম : সিতা বড়ো স্বামীৰ নাম: দেইসট মচাহাৰী ঘৰ নং : ১৬৭ বয়স : 30 লিঙ্গ : মহিলা	HJL2141595 ফটো উপলব্ধ	138 নাম : সঞ্জনী মুছাহাৰী স্বামীৰ নাম: ছবিৰাম ঘৰ নং : ১৬৮ বয়স : 67 লিঙ্গ : মহিলা	HJL1095518 ফটো উপলব্ধ
139 নাম : ফৈলাও মুছাহাৰী পিতাৰ নাম: ছবিৰাম ঘৰ নং : ১৬৮ বয়স : 50 লিঙ্গ : পুৰুষ	HJL1095529 ফটো উপলব্ধ	140 নাম : নিৰুপমা মুছাহাৰী স্বামীৰ নাম: ফৈলাও মুছাহাৰী ঘৰ নং : ১৬৮ বয়স : 45 লিঙ্গ : মহিলা	HJL1099872 ফটো উপলব্ধ	141 নাম : ভুংকা মুছাহাৰী পিতাৰ নাম: ছবিৰাম ঘৰ নং : ১৬৮ বয়স : 36 লিঙ্গ : পুৰুষ	HJL1095530 ফটো উপলব্ধ
142 নাম : নিজিৰা মুছাহাৰী স্বামীৰ নাম: ভুংখা মুছাহাৰী ঘৰ নং : ১৬৮ বয়স : 33 লিঙ্গ : মহিলা	HJL2141608 ফটো উপলব্ধ	143 নাম : হিমায়ন মুছাহাৰী পিতাৰ নাম: ফৈলাও মুছাহাৰী ঘৰ নং : 168 বয়স : 19 লিঙ্গ : পুৰুষ	QSP0069286 ফটো উপলব্ধ	E2 144 নাম : আাদৰী বালু বৰ্মন স্বামীৰ নাম: সুৰেন বৰ্মন ঘৰ নং : ১৬৮ বয়স : 66 লিঙ্গ : মহিলা	HJL1099883 ফটো উপলব্ধ
145 নাম : ববিৰাম বসুমতাৰী পিতাৰ নাম: দেওবাৰ ঘৰ নং : ১৭০ বয়স : 63 লিঙ্গ : পুৰুষ	HJL1095541 ফটো উপলব্ধ	146 নাম : সুমিলা বসুমতাৰী স্বামীৰ নাম: ববিৰাম ঘৰ নং : ১৭০ বয়স : 58 লিঙ্গ : মহিলা	HJL1095552 ফটো উপলব্ধ	147 নাম : বিংখাং বসুমতাৰী পিতাৰ নাম: ববিৰাম বসুমতাৰী ঘৰ নং : ১৭০ বয়স : 34 লিঙ্গ : পুৰুষ	HJL1095563 ফটো উপলব্ধ
148 নাম : ছনদ্রিকা বসুমতাৰী স্বামীৰ নাম: বিংখাং বসুমতাৰী ঘৰ নং : ১৭০ বয়স : 31 লিঙ্গ : মহিলা	HJL0275248 ফটো উপলব্ধ	149 নাম : লাওগা মুছাহাৰী পিতাৰ নাম: উদাশী ঘৰ নং : ১৭১ বয়স : 64 লিঙ্গ : পুৰুষ	HJL1095574 ফটো উপলব্ধ	150 নাম : সুক্ৰী মুছাহাৰী স্বামীৰ নাম: লওগা ঘৰ নং : ১৭১ বয়স : 58 লিঙ্গ : মহিলা	HJL1095585 ফটো উপলব্ধ



151 নাম : মনোদীপ মুছাহাৰী পিতাৰ নাম: লাওগা মুছাহাৰী ঘৰ নং : ১৭১ বয়স : 29 লিঙ্গ : পুৰুষ	HJL0054007 ফটো উপলব্ধ	152 নাম : বনডীপ মাচাহাৰী পিতাৰ নাম: লাওগা মাচাহাৰী ঘৰ নং : ১৭১ বয়স : 25 লিঙ্গ : পুৰুষ	HJL0368134 ফটো উপলব্ধ	153 নাম : প্ৰতিমা মাচাহাৰি পিতাৰ নাম: লাওগা মাচাহাৰি ঘৰ নং : ১৭১ বয়স : 25 লিঙ্গ : মহিলা	HJL0369942 ফটো উপলব্ধ
E 154 নাম : বিষ্ণুৰাম বৰগয়াৰী পিতাৰ নাম: শোভাৰাম ঘৰ নং : ১৭২ বয়স : 61 লিঙ্গ : পুৰুষ	HJL1095596 ফটো উপলব্ধ	155 নাম : বানী বালা বসুমতাৰী স্বামীৰ নাম: মীতীংগী বৰো ঘৰ নং : 172 বয়স : 39 লিঙ্গ : মহিলা	QSP0004028 ফটো উপলব্ধ	156 নাম : বিংকু বৰগয়াৰী পিতাৰ নাম: কৃষ্ণ বৰগয়াৰী ঘৰ নং : ১৭২ বয়স : 35 লিঙ্গ : পুৰুষ	HJL1099894 ফটো উপলব্ধ
157 নাম : কবিতা বৰগয়াৰী পিতাৰ নাম: বিষ্ণুৰাম বৰগয়াৰী ঘৰ নং : ১৭২ বয়স : 28 লিঙ্গ : মহিলা	HJL0361709 ফটো উপলব্ধ	158 নাম : কনজানা বসুমতাৰী স্বামীৰ নাম: বিংকু বৰগয়াৰী ঘৰ নং : 172 বয়স : 27 লিঙ্গ : মহিলা	QSP0062422 ফটো উপলব্ধ	159 নাম : দাইমন্দ বৰগয়াৰী পিতাৰ নাম: বিষ্ণুৰাম বৰগয়াৰী ঘৰ নং : ১৭২ বয়স : 25 লিঙ্গ : পুৰুষ	HJL0456350 ফটো উপলব্ধ
160 নাম : টৌৰেনা বৰো অন্যান্য: লক্ষীৰাম বৰো ঘৰ নং : 172 বয়স : 22 লিঙ্গ : মহিলা	QSP0004044 ফটো উপলব্ধ	161 নাম : কনকমদানু বৰো পিতাৰ নাম: লক্ষীৰাম বৰো ঘৰ নং : 172 বয়স : 21 লিঙ্গ : পুৰুষ	QSP0004036 ফটো উপলব্ধ	162 নাম : কৃষ্ণ বৰগয়াৰী পিতাৰ নাম: শোভাৰাম ঘৰ নং : ১৭২ক বয়স : 59 লিঙ্গ : পুৰুষ	HJL1095621 ফটো উপলব্ধ
163 নাম : সুৰেন্দ্ৰ বৰগয়াৰী পিতাৰ নাম: শোভাৰাম ঘৰ নং : ১৭২খ বয়স : 57 লিঙ্গ : পুৰুষ	HJL1095643 ফটো উপলব্ধ	164 নাম : সৌগৌশ্ৰী বৰগয়াৰী স্বামীৰ নাম: কৃষ্ণ ঘৰ নং : ১৭২ক বয়স : 56 লিঙ্গ : মহিলা	HJL1095610 ফটো উপলব্ধ	165 নাম : বিনা বৰগয়াৰী স্বামীৰ নাম: সুৰেন্দ্ৰ বৰগয়াৰী ঘৰ নং : ১৭২ক বয়স : 54 লিঙ্গ : মহিলা	HJL1095632 ফটো উপলব্ধ
166 নাম : সুবংছা বৰ গয়াৰী পিতাৰ নাম: কৃষ্ণ বৰগয়াৰী ঘৰ নং : ১৭২ক বয়স : 29 লিঙ্গ : পুৰুষ	HJL1099907 ফটো উপলব্ধ	167 নাম : লক্ষীনাথ বসুমতাৰী পিতাৰ নাম: দেবেন ঘৰ নং : ১৭৩ বয়স : 56 লিঙ্গ : পুৰুষ	HJL1095654 ফটো উপলব্ধ	168 নাম : ফকন বসুমতাৰী পিতাৰ নাম: দেবেন্দ্ৰ বসুমতাৰী ঘৰ নং : ১৭৩ বয়স : 52 লিঙ্গ : পুৰুষ	HJL1095676 ফটো উপলব্ধ
169 নাম : ৰাজশ্ৰী বসুমতাৰী স্বামীৰ নাম: লক্ষীনাথ ঘৰ নং : ১৭৩ বয়স : 42 লিঙ্গ : মহিলা	HJL1095665 ফটো উপলব্ধ	170 নাম : ৰীতা বসুমতাৰী স্বামীৰ নাম: ফকন বসুমতাৰী ঘৰ নং : ১৭৩ বয়স : 42 লিঙ্গ : মহিলা	HJL1095687 ফটো উপলব্ধ	171 নাম : জেসিকা বসুমতাৰী পিতাৰ নাম: লক্ষী নাথ বসুমতাৰী ঘৰ নং : 173 বয়স : 22 লিঙ্গ : মহিলা	HJL2208783 ফটো উপলব্ধ
172 নাম : সেলবেস বসুমতাৰী পিতাৰ নাম: ফকন বসুমতাৰী ঘৰ নং : 173 বয়স : 19 লিঙ্গ : পুৰুষ	QSP0100578 ফটো উপলব্ধ	173 নাম : জনবীৰ বসুমতাৰী পিতাৰ নাম: বিষ্ণুৰাম ঘৰ নং : ১৭৫ বয়স : 44 লিঙ্গ : পুৰুষ	HJL1095723 ফটো উপলব্ধ	174 নাম : সুদীপ বসুমতাৰী পিতাৰ নাম: জৌতলাও ঘৰ নং : ১৭৬ বয়স : 59 লিঙ্গ : পুৰুষ	HJL1095756 ফটো উপলব্ধ
175 নাম : চিত্ৰা বসুমতাৰী পিতাৰ নাম: বাগেশ্বৰ বসুমতাৰী ঘৰ নং : ১৭৬ বয়স : 54 লিঙ্গ : মহিলা	HJL1095745 ফটো উপলব্ধ	176 নাম : অনামিকা বসুমতাৰী স্বামীৰ নাম: শমখৰ বসুমতাৰী ঘৰ নং : 176 বয়স : 20 লিঙ্গ : মহিলা	DML3608528 ফটো উপলব্ধ	177 নাম : রহিনি কুমার বসুমতৰী পিতাৰ নাম: ধীৰেন্দ্ৰ বসুমতাৰী ঘৰ নং : ১৭৭ বয়স : 58 লিঙ্গ : পুৰুষ	HJL1095767 ফটো উপলব্ধ
178 নাম : মঞ্জু বসুমতাৰী স্বামীৰ নাম: ৰহিনী ঘৰ নং : ১৭৭ বয়স : 53 লিঙ্গ : মহিলা	HJL1095778 ফটো উপলব্ধ	179 নাম : জয়মতি বসুমতাৰী স্বামীৰ নাম: ভূবন বসুমতাৰী ঘৰ নং : ১৭৭ বয়স : 50 লিঙ্গ : মহিলা	HJL0574186 ফটো উপলব্ধ	180 নাম : শঙ্কৰ লাল বসুমতাৰী পিতাৰ নাম: ধীৰেন্দ্ৰ ঘৰ নং : ১৭৭ বয়স : 45 লিঙ্গ : পুৰুষ	HJL1095803 ফটো উপলব্ধ



181 নাম : জীংছাৰ বসুমতাৰী পিতাৰ নাম: ভুবন বসুমতাৰী ঘৰ নং : ১৭৭ বয়স : 26 লিঙ্গ : পুৰুষ	HJL0574178 ফটো উপলব্ধ	182 নাম : প্ৰতিক বসুমতাৰী পিতাৰ নাম: ৰোহিনী বসুমতাৰী ঘৰ নং : ১৭৭ বয়স : 25 লিঙ্গ : পুৰুষ	HJL0456368 ফটো উপলব্ধ	183 নাম : দমনেশ্বৰী অধিকাৰী স্বামীৰ নাম: লক্ষেশ্বৰ ঘৰ নং : ১৭৯ বয়স : 69 লিঙ্গ : মহিলা	HJL1095858 ফটো উপলব্ধ
184 নাম : কল্যাণ অধিকাৰী পিতাৰ নাম: লক্ষেশ্বৰ ঘৰ নং : ১৭৯ বয়স : 37 লিঙ্গ : পুৰুষ	HJL1095870 ফটো উপলব্ধ	185 নাম : ডালিমী অধিকাৰী স্বামীৰ নাম: কল্যাণ অধিকাৰী ঘৰ নং : ১৭৯ বয়স : 34 লিঙ্গ : মহিলা	HJL2141619 ফটো উপলব্ধ	S 186 নাম : লাউচি ৰায় স্বামীৰ নাম: সিমল ঘৰ নং : ১৮০ বয়স : 83 লিঙ্গ : মহিলা	HJL1095927 ফটো উপলব্ধ
187 নাম : তৰুলতা ৰায় স্বামীৰ নাম: বাৰেন ঘৰ নং : ১৮০ বয়স : 71 লিঙ্গ : মহিলা	HJL1095881 ফটো উপলব্ধ	188 নাম : ৰবেশ্বৰী ৰায় স্বামীৰ নাম: যতীন ঘৰ নং : ১৮০ বয়স : 69 লিঙ্গ : মহিলা	HJL1095905 ফটো উপলব্ধ	189 নাম : ধাৰনা ৰায় স্বামীৰ নাম: চন্দন কুমাৰ ৰয় ঘৰ নং : ১৮০ বয়স : 41 লিঙ্গ : মহিলা	HJL0278028 ফটো উপলব্ধ
190 নাম : চন্দন কুমাৰ ৰয় পিতাৰ নাম: বাৰেন ঘৰ নং : ১৮০ বয়স : 34 লিঙ্গ : পুৰুষ	HJL1095938 ফটো উপলব্ধ	191 নাম : কৰেন্দ্ৰ ৰায় পিতাৰ নাম: যতীন্দ্ৰ ঘৰ নং : ১৮০ বয়স : 33 লিঙ্গ : পুৰুষ	HJL1095949 ফটো উপলব্ধ	192 নাম : মালতী ৰায় স্বামীৰ নাম: কৰেন্দ্ৰ ৰায় ঘৰ নং : ১৮০ বয়স : 28 লিঙ্গ : মহিলা	HJL0278085 ফটো উপলব্ধ
193 নাম : বুদ্ধেশ্বৰী ৰায় স্বামীৰ নাম: মানিক ঘৰ নং : ১৮১ বয়স : 82 লিঙ্গ : মহিলা	HJL1095983 ফটো উপলব্ধ	194 নাম : অনিমা বাল্লা ৰায় স্বামীৰ নাম: গনেশ ঘৰ নং : ১৮১ বয়স : 57 লিঙ্গ : মহিলা	HJL1095972 ফটো উপলব্ধ	195 নাম : গৌতমচন্দ্ৰ ৰায় পিতাৰ নাম: গনেশচন্দ্ৰ ৰায় ঘৰ নং : ১৮১ বয়স : 33 লিঙ্গ : পুৰুষ	HJL1099918 ফটো উপলব্ধ
196 নাম : দাৰেন্দ্ৰ ৰায় পিতাৰ নাম: তাৰাচাদ ঘৰ নং : ১৮২ বয়স : 65 লিঙ্গ : পুৰুষ	HJL1095994 ফটো উপলব্ধ	197 নাম : নাৰায়ন ৰায় পিতাৰ নাম: তাৰাচাদ ঘৰ নং : ১৮২ বয়স : 44 লিঙ্গ : পুৰুষ	HJL1096000 ফটো উপলব্ধ	198 নাম : মুলেশ্বৰী ৰায় স্বামীৰ নাম: দৰেন্দ্ৰ ঘৰ নং : ১৮২ বয়স : 39 লিঙ্গ : মহিলা	HJL1099758 ফটো উপলব্ধ
199 নাম : আশালতা অধিকাৰী স্বামীৰ নাম: নাৰায়ন ৰায় ঘৰ নং : ১৮২ বয়স : 38 লিঙ্গ : মহিলা	HJL2141620 ফটো উপলব্ধ	200 নাম : বীৰেশ্বৰ ৰায় পিতাৰ নাম: বিনন্দ ঘৰ নং : ১৮৩ বয়স : 81 লিঙ্গ : পুৰুষ	HJL1096022 ফটো উপলব্ধ	201 নাম : অবনী কান্ত ৰায় পিতাৰ নাম: বীৰেশ্বৰ ঘৰ নং : ১৮৩ বয়স : 57 লিঙ্গ : পুৰুষ	HJL1096055 ফটো উপলব্ধ
202 নাম : বিজয় কুমাৰ ৰায় পিতাৰ নাম: বীৰেশ্বৰ ঘৰ নং : ১৮৩ বয়স : 54 লিঙ্গ : পুৰুষ	HJL1096077 ফটো উপলব্ধ	203 নাম : অমিয় ৰায় পিতাৰ নাম: বীৰেশ্বৰ ঘৰ নং : ১৮৩ বয়স : 51 লিঙ্গ : পুৰুষ	HJL1096088 ফটো উপলব্ধ	204 নাম : মীৰা ৰায় স্বামীৰ নাম: আময় ৰায় ঘৰ নং : ১৮৩ বয়স : 45 লিঙ্গ : মহিলা	HJL2141631 ফটো উপলব্ধ
205 নাম : সৰোপালী ৰায় স্বামীৰ নাম: অবনীকান্ত ঘৰ নং : ১৮৩ বয়স : 41 লিঙ্গ : মহিলা	HJL1096066 ফটো উপলব্ধ	206 নাম : হিৰণ্যা ৰায় পিতাৰ নাম: অবনী কান্ত ৰায় ঘৰ নং : 183 বয়স : 19 লিঙ্গ : পুৰুষ	QSP0125930 ফটো উপলব্ধ	207 নাম : লক্ষীকান্ত ৰায় পিতাৰ নাম: গনেশ ঘৰ নং : ১৮৫ বয়স : 72 লিঙ্গ : পুৰুষ	HJL1096099 ফটো উপলব্ধ
208 নাম : চম্পাবতী ৰায় স্বামীৰ নাম: লক্ষীকান্ত ঘৰ নং : ১৮৫ বয়স : 65 লিঙ্গ : মহিলা	HJL1096102 ফটো উপলব্ধ	209 নাম : দিলীপ চন্দ্ৰ ৰায় পিতাৰ নাম: লক্ষীকান্ত ঘৰ নং : ১৮৫ বয়স : 40 লিঙ্গ : পুৰুষ	HJL1096113 ফটো উপলব্ধ	210 নাম : মানিক ৰায় পিতাৰ নাম: লক্ষীকান্ত ৰায় ঘৰ নং : ১৮৫ বয়স : 33 লিঙ্গ : পুৰুষ	HJL1099929 ফটো উপলব্ধ



211 নাম : নবমী ৰায় স্বামীৰ নাম : মানিক ৰায় ঘৰ নং : ১৮৫ বয়স : 27 লিঙ্গ : মহিলা	HJL0166272 ফটো উপলব্ধ	212 নাম : বাবল বৰ্মন পিতাৰ নাম : বিজয় বৰ্মন ঘৰ নং : 185 বয়স : 21 লিঙ্গ : পুৰুষ	QSP0107714 ফটো উপলব্ধ	213 নাম : হৰিশ বৰ্মন পিতাৰ নাম : বিজয় বৰ্মন ঘৰ নং : 185 বয়স : 20 লিঙ্গ : পুৰুষ	QSP0125096 ফটো উপলব্ধ
214 নাম : দিপালী বৰ্মন স্বামীৰ নাম : গোপাল বৰ্মন ঘৰ নং : 185 ক বয়স : 31 লিঙ্গ : মহিলা	QSP0085456 ফটো উপলব্ধ	215 নাম : মমতা বৰ্মন স্বামীৰ নাম : ৰবিন চন্দ্ৰ বৰ্মন ঘৰ নং : 185 ক বয়স : 23 লিঙ্গ : মহিলা	HJL2219921 ফটো উপলব্ধ	216 নাম : সুভাশী বৰ্মন পিতাৰ নাম : নগেন্দ্ৰ বৰ্মন ঘৰ নং : ১৮৫ক বয়স : 31 লিঙ্গ : মহিলা	HJL0166074 ফটো উপলব্ধ
217 নাম : ৰবিন চন্দ্ৰ বৰ্মন মাতৃৰ নাম : ৰেনুবালা বৰ্মন ঘৰ নং : ১৮৫ক বয়স : 28 লিঙ্গ : পুৰুষ	HJL0278838 ফটো উপলব্ধ	218 নাম : ৰেনুবালা বৰ্মন স্বামীৰ নাম : নগেন্দ্ৰ ঘৰ নং : ১৮৫ক বয়স : 72 লিঙ্গ : মহিলা	HJL1096124 ফটো উপলব্ধ	219 নাম : বিজয় বৰ্মন পিতাৰ নাম : নগেন ঘৰ নং : ১৮৫ক বয়স : 49 লিঙ্গ : পুৰুষ	HJL1096146 ফটো উপলব্ধ
220 নাম : অহিলা বৰ্মন স্বামীৰ নাম : বিজয় ঘৰ নং : ১৮৫ক বয়স : 44 লিঙ্গ : মহিলা	HJL1096157 ফটো উপলব্ধ	221 নাম : গোপাল বৰ্মন পিতাৰ নাম : নগেন্দ্ৰ ঘৰ নং : ১৮৫ক বয়স : 39 লিঙ্গ : পুৰুষ	HJL1096168 ফটো উপলব্ধ	222 নাম : ছবিন বৰ্মন পিতাৰ নাম : নগেন বৰ্মন ঘৰ নং : ১৮৬ক বয়স : 26 লিঙ্গ : পুৰুষ	HJL0165803 ফটো উপলব্ধ
223 নাম : বিৰাজমোহন ৰায় পিতাৰ নাম : বিৰেন্দ্ৰ ঘৰ নং : ১৮৭ বয়স : 66 লিঙ্গ : পুৰুষ	HJL1096179 ফটো উপলব্ধ	224 নাম : সভ্যা ৰানী ৰায় স্বামীৰ নাম : বিৰাজমোহন ঘৰ নং : ১৮৭ বয়স : 59 লিঙ্গ : মহিলা	HJL1096180 ফটো উপলব্ধ	225 নাম : ৰতি মোহন ৰায় পিতাৰ নাম : বিৰাজ মোহন ৰায় ঘৰ নং : ১৮৭ বয়স : 25 লিঙ্গ : পুৰুষ	HJL0456459 ফটো উপলব্ধ
226 নাম : কনমনি কোচ ৰায় স্বামীৰ নাম : ৰতি মোহন ৰায় ঘৰ নং : 187 বয়স : 20 লিঙ্গ : মহিলা	QSP0011130 ফটো উপলব্ধ	227 নাম : অবিজীত বৰ্মন পিতাৰ নাম : হৰেন বৰ্মন ঘৰ নং : ১৮৮ বয়স : 48 লিঙ্গ : পুৰুষ	HJL2141642 ফটো উপলব্ধ	228 নাম : প্ৰমিলা বৰ্মন স্বামীৰ নাম : হৰেন ঘৰ নং : ১৮৮ক বয়স : 61 লিঙ্গ : মহিলা	HJL1096204 ফটো উপলব্ধ
229 নাম : সুদীৰ বৰ্মন পিতাৰ নাম : সুৰেন ঘৰ নং : ১৮৯ বয়স : 54 লিঙ্গ : পুৰুষ	HJL1096226 ফটো উপলব্ধ	230 নাম : পাৰ্বতী বৰ্মন স্বামীৰ নাম : সুদীৰ বৰ্মন ঘৰ নং : ১৮৯ বয়স : 49 লিঙ্গ : মহিলা	HJL1096237 ফটো উপলব্ধ	231 নাম : ধনপতি বৰ্মন পিতাৰ নাম : সুৰেন ঘৰ নং : ১৮৯ বয়স : 45 লিঙ্গ : পুৰুষ	HJL1096248 ফটো উপলব্ধ
232 নাম : কাননবালা বৰ্মন স্বামীৰ নাম : ধনপতি ঘৰ নং : ১৮৯ বয়স : 44 লিঙ্গ : মহিলা	HJL1096259 ফটো উপলব্ধ	233 নাম : মনো বৰ্মন পিতাৰ নাম : সুৰেন ঘৰ নং : ১৮৯ বয়স : 42 লিঙ্গ : পুৰুষ	HJL1096260 ফটো উপলব্ধ	234 নাম : কবিতা ৰায় স্বামীৰ নাম : বিপুল চন্দ্ৰ ঘৰ নং : ১৮৯ বয়স : 38 লিঙ্গ : মহিলা	HJL1096271 ফটো উপলব্ধ
235 নাম : সুখেশ্বৰী বৰ্মন স্বামীৰ নাম : মনু বৰ্মন ঘৰ নং : ১৮৯ বয়স : 30 লিঙ্গ : মহিলা	HJL0279448 ফটো উপলব্ধ	236 নাম : কুমাৰ শ্ৰাবন বৰ্মন পিতাৰ নাম : ধনপতি বৰ্মন ঘৰ নং : 189 বয়স : 22 লিঙ্গ : পুৰুষ	QSP0042713 ফটো উপলব্ধ	R 237 নাম : কুমাৰ শ্ৰাবন বৰ্মন পিতাৰ নাম : ধনপতি বৰ্মন ঘৰ নং : 189 বয়স : 22 লিঙ্গ : পুৰুষ	QSP0042804 ফটো উপলব্ধ
238 নাম : মেনকা ৰায় স্বামীৰ নাম : বাবুচৰন ঘৰ নং : ১৯০ বয়স : 76 লিঙ্গ : মহিলা	HJL1096293 ফটো উপলব্ধ	239 নাম : ৰতনেশ্বৰ ৰায় পিতাৰ নাম : বাবুচৰন ঘৰ নং : ১৯০ বয়স : 51 লিঙ্গ : পুৰুষ	HJL1096306 ফটো উপলব্ধ	240 নাম : পুনিমা ৰায় স্বামীৰ নাম : ৰতনেশ্বৰ ঘৰ নং : ১৯০ বয়স : 44 লিঙ্গ : মহিলা	HJL1096317 ফটো উপলব্ধ



241 নাম : জয়ন্ত ৰায় পিতাৰ নাম: বাবুচৰন ঘৰ নং : ১৯০ বয়স : 44 লিঙ্গ : পুৰুষ	HJL1096328 ফটো উপলব্ধ	242 নাম : হৰেশ্বৰ ৰায় পিতাৰ নাম: বাবুচৰন ঘৰ নং : ১৯০ বয়স : 39 লিঙ্গ : পুৰুষ	HJL1096339 ফটো উপলব্ধ	243 নাম : কৰোবী ৰায় স্বামীৰ নাম: হৰেশ্বৰ ৰায় ঘৰ নং : ১৯০ বয়স : 29 লিঙ্গ : মহিলা	HJL0166231 ফটো উপলব্ধ
244 নাম : অনিতা ৰায় স্বামীৰ নাম: জয়ন্ত ৰায় ঘৰ নং : ১৯০ বয়স : 29 লিঙ্গ : মহিলা	HJL2141653 ফটো উপলব্ধ	245 নাম : প্ৰসেনজিত ৰায় পিতাৰ নাম: বতেশ্বৰ ৰায় ঘৰ নং : 190 বয়স : 21 লিঙ্গ : পুৰুষ	QSP0021873 ফটো উপলব্ধ	S 246 নাম : মহেন্দ্ৰ বাৰ্মন পিতাৰ নাম: বেদেং বাৰ্মন ঘৰ নং : ১৯১ বয়স : 64 লিঙ্গ : পুৰুষ	HJL1096362 ফটো উপলব্ধ
R 247 নাম : মাধবি বৰ্মন স্বামীৰ নাম: মোহেন্দ্ৰ ঘৰ নং : ১৯১ বয়স : 54 লিঙ্গ : মহিলা	HJL1096373 ফটো উপলব্ধ	248 নাম : ধনেশ্বৰী বৰ্মন পিতাৰ নাম: বেদেং ঘৰ নং : ১৯১ বয়স : 54 লিঙ্গ : মহিলা	HJL1096384 ফটো উপলব্ধ	249 নাম : অৰ্জুন বৰ্মন মাতৃৰ নাম: ধনেশ্বৰী বৰ্মন ঘৰ নং : ১৯১ বয়স : 36 লিঙ্গ : পুৰুষ	HJL1096395 ফটো উপলব্ধ
250 নাম : বিনীতা বৰ্মন স্বামীৰ নাম: অৰ্জুন বৰ্মন ঘৰ নং : 191 বয়স : 30 লিঙ্গ : মহিলা	QSP0040329 ফটো উপলব্ধ	251 নাম : প্ৰফুল্ল বৰ্মন পিতাৰ নাম: কল্প ঘৰ নং : ১৯২ বয়স : 67 লিঙ্গ : পুৰুষ	HJL1096419 ফটো উপলব্ধ	252 নাম : সুনতি বৰ্মন স্বামীৰ নাম: প্ৰফুল্ল ঘৰ নং : ১৯২ বয়স : 53 লিঙ্গ : মহিলা	HJL1096420 ফটো উপলব্ধ
253 নাম : শ্যামল বৰ্মন পিতাৰ নাম: প্ৰফুল্ল ঘৰ নং : ১৯২ বয়স : 38 লিঙ্গ : পুৰুষ	HJL1096431 ফটো উপলব্ধ	254 নাম : বিপ্লব বৰ্মন পিতাৰ নাম: প্ৰফুল্ল বৰ্মন ঘৰ নং : ১৯২ বয়স : 34 লিঙ্গ : পুৰুষ	HJL1099930 ফটো উপলব্ধ	255 নাম : হৃদয় বৰ্মন পিতাৰ নাম: প্ৰফুল্ল বৰ্মন ঘৰ নং : ১৯২ বয়স : 28 লিঙ্গ : পুৰুষ	HJL0166330 ফটো উপলব্ধ
256 নাম : লক্ষী বৰ্মন স্বামীৰ নাম: শ্যামল বৰ্মন ঘৰ নং : ১৯২ বয়স : 26 লিঙ্গ : মহিলা	HJL0166280 ফটো উপলব্ধ	257 নাম : টুলটুলি বৰ্মন স্বামীৰ নাম: বাবুলাল ঘৰ নং : ১৯৫ বয়স : 54 লিঙ্গ : মহিলা	HJL1096453 ফটো উপলব্ধ	258 নাম : দিলীপ বৰ্মন পিতাৰ নাম: বাবুলাল বৰ্মন ঘৰ নং : ১৯৫ বয়স : 40 লিঙ্গ : পুৰুষ	HJL2141664 ফটো উপলব্ধ
259 নাম : ইন্দুবালা বৰ্মন স্বামীৰ নাম: পুতুল ঘৰ নং : ১৯৬ বয়স : 75 লিঙ্গ : মহিলা	HJL1096475 ফটো উপলব্ধ	260 নাম : নগেন বৰ্মন পিতাৰ নাম: পুতুল ঘৰ নং : ১৯৬ বয়স : 49 লিঙ্গ : পুৰুষ	HJL1096486 ফটো উপলব্ধ	261 নাম : পাথোনে বাৰ্মন স্বামীৰ নাম: নগেন ঘৰ নং : ১৯৬ বয়স : 41 লিঙ্গ : মহিলা	HJL1096497 ফটো উপলব্ধ
262 নাম : সমেশ্বৰ বৰ্মন পিতাৰ নাম: পুতুল ঘৰ নং : ১৯৬ বয়স : 37 লিঙ্গ : পুৰুষ	HJL1096500 ফটো উপলব্ধ	263 নাম : ভাৰতী বৰ্মন স্বামীৰ নাম: সোমেশ্বৰ বৰ্মন ঘৰ নং : 196 বয়স : 27 লিঙ্গ : মহিলা	HJL0505297 ফটো উপলব্ধ	264 নাম : ৰবিন বৰ্মন পিতাৰ নাম: নগেন বৰ্মন ঘৰ নং : 196 বয়স : 21 লিঙ্গ : পুৰুষ	QSP0107706 ফটো উপলব্ধ
265 নাম : প্ৰবীন বৰ্মন পিতাৰ নাম: নগেন বৰ্মন ঘৰ নং : 196 বয়স : 19 লিঙ্গ : পুৰুষ	QSP0107698 ফটো উপলব্ধ	266 নাম : দিন বন্ধু বৰ্মন পিতাৰ নাম: দেবেন ঘৰ নং : ২০০ বয়স : 64 লিঙ্গ : পুৰুষ	HJL1096555 ফটো উপলব্ধ	267 নাম : মতীবালা বৰ্মন স্বামীৰ নাম: দিনবন্ধু ঘৰ নং : ২০০ বয়স : 57 লিঙ্গ : মহিলা	HJL1096566 ফটো উপলব্ধ
268 নাম : জগবন্ধু বৰ্মন পিতাৰ নাম: দেবেন ঘৰ নং : ২০০ বয়স : 52 লিঙ্গ : পুৰুষ	HJL1096522 ফটো উপলব্ধ	269 নাম : নিলিমা বৰ্মন স্বামীৰ নাম: জগবন্ধু ঘৰ নং : ২০০ বয়স : 44 লিঙ্গ : মহিলা	HJL1096533 ফটো উপলব্ধ	270 নাম : চন্দ্ৰকান্ত বৰ্মন পিতাৰ নাম: দেবেন ঘৰ নং : ২০০ বয়স : 40 লিঙ্গ : পুৰুষ	HJL1096544 ফটো উপলব্ধ



271 নাম : বিনোবালা বৰ্মন স্বামীৰ নাম: চন্দ্ৰকান্ত বৰ্মন ঘৰ নং : ২০০ বয়স : 37 লিঙ্গ : মহিলা	HJL1096577 ফটো উপলব্ধ	272 নাম : সূৰ্য্য বৰ্মন পিতাৰ নাম: জগবন্ধু বৰ্মন ঘৰ নং : 200 বয়স : 25 লিঙ্গ : পুৰুষ	QSP0023713 ফটো উপলব্ধ	273 নাম : অমৃত বৰ্মন পিতাৰ নাম: জগবন্ধু বৰ্মন ঘৰ নং : 200 বয়স : 23 লিঙ্গ : পুৰুষ	QSP0023754 ফটো উপলব্ধ
274 নাম : তেজেন বৰ্মন পিতাৰ নাম: হৰিচন্দ্ৰ ঘৰ নং : ২০১ বয়স : 69 লিঙ্গ : পুৰুষ	HJL1096588 ফটো উপলব্ধ	275 নাম : জগদীশ বৰ্মন পিতাৰ নাম: তেজেন ঘৰ নং : ২০১ বয়স : 41 লিঙ্গ : পুৰুষ	HJL1096599 ফটো উপলব্ধ	276 নাম : প্ৰশান্ত বৰ্মন পিতাৰ নাম: টেজেন ঘৰ নং : ২০১ বয়স : 37 লিঙ্গ : পুৰুষ	HJL1096602 ফটো উপলব্ধ
277 নাম : প্ৰভালতা ৰায় স্বামীৰ নাম: প্ৰশান্ত ঘৰ নং : ২০১ বয়স : 32 লিঙ্গ : মহিলা	HJL1096613 ফটো উপলব্ধ	278 নাম : সঞ্জীৱ বৰ্মন পিতাৰ নাম: তেজেন বৰ্মন ঘৰ নং : ২০১ বয়স : 31 লিঙ্গ : পুৰুষ	HJL2141675 ফটো উপলব্ধ	279 নাম : কাৰ্তিক বৰ্মন মাতৃৰ নাম: তেজেন বৰ্মন ঘৰ নং : 201 বয়স : 25 লিঙ্গ : পুৰুষ	HJL0608109 ফটো উপলব্ধ
280 নাম : সীমান্ত ৰায় পিতাৰ নাম: ৰাজীৱ কুমাৰ ৰায় ঘৰ নং : 201ক বয়স : 24 লিঙ্গ : পুৰুষ	HJL0539866 ফটো উপলব্ধ	281 নাম : লক্ষীচৰন বৰ্মান পিতাৰ নাম: জয়চৰন ঘৰ নং : ২০২ বয়স : 47 লিঙ্গ : পুৰুষ	HJL1096646 ফটো উপলব্ধ	282 নাম : প্ৰমিলা বৰ্মান স্বামীৰ নাম: লক্ষীচৰন ঘৰ নং : ২০২ বয়স : 43 লিঙ্গ : মহিলা	HJL1096657 ফটো উপলব্ধ
283 নাম : চিত্ৰলোচন বৰ্মান পিতাৰ নাম: বিদ্যাধৰ ঘৰ নং : ২০৩ বয়স : 63 লিঙ্গ : পুৰুষ	HJL1096668 ফটো উপলব্ধ	284 নাম : কনিকা বৰ্মান স্বামীৰ নাম: চিত্ৰলোচন ঘৰ নং : ২০৩ বয়স : 58 লিঙ্গ : মহিলা	HJL1096679 ফটো উপলব্ধ	285 নাম : দিপচৰন বৰ্মন পিতাৰ নাম: চিত্ৰলোচন ঘৰ নং : ২০৩ বয়স : 41 লিঙ্গ : পুৰুষ	HJL1096680 ফটো উপলব্ধ
286 নাম : নিজৰা বৰ্মন পিতাৰ নাম: চিত্ৰলোচন ঘৰ নং : ২০৩ বয়স : 37 লিঙ্গ : মহিলা	HJL1096691 ফটো উপলব্ধ	287 নাম : তিলোতমা বৰ্মন স্বামীৰ নাম: কমলেশ্বৰ ঘৰ নং : ২০৪ বয়স : 66 লিঙ্গ : মহিলা	HJL1096748 ফটো উপলব্ধ	288 নাম : শুকচৰন বৰ্মন পিতাৰ নাম: মনভোলা ঘৰ নং : ২০৪ বয়স : 40 লিঙ্গ : পুৰুষ	HJL1096715 ফটো উপলব্ধ
289 নাম : গনেশ বৰ্মন পিতাৰ নাম: মনভোলা ঘৰ নং : ২০৪ বয়স : 38 লিঙ্গ : পুৰুষ	HJL1096726 ফটো উপলব্ধ	290 নাম : সুবলা বৰ্মন পিতাৰ নাম: মনভোলা ঘৰ নং : ২০৪ বয়স : 36 লিঙ্গ : মহিলা	HJL1096737 ফটো উপলব্ধ	291 নাম : স্বপন বৰ্মন পিতাৰ নাম: কমলেশ্বৰ বৰ্মন ঘৰ নং : ২০৪ বয়স : 27 লিঙ্গ : পুৰুষ	HJL0285817 ফটো উপলব্ধ
292 নাম : কৃষ্ণ বৰ্মন পিতাৰ নাম: মনোভলা বৰ্মন ঘৰ নং : ২০৪ বয়স : 26 লিঙ্গ : পুৰুষ	HJL0165860 ফটো উপলব্ধ	293 নাম : লক্ষ্মীকান্ত বৰ্মন পিতাৰ নাম: কমলেশ্বৰ বৰ্মন ঘৰ নং : 204 বয়স : 25 লিঙ্গ : পুৰুষ	HJL0529602 ফটো উপলব্ধ	294 নাম : হাৰাধন বৰ্মন পিতাৰ নাম: কমলেশ্বৰ বৰ্মন ঘৰ নং : 204 বয়স : 20 লিঙ্গ : পুৰুষ	QSP0098004 ফটো উপলব্ধ
295 নাম : মনোবালা ৰায় স্বামীৰ নাম: গৌদাৰাম ঘৰ নং : ২০৬ বয়স : 91 লিঙ্গ : মহিলা	HJL1096760 ফটো উপলব্ধ	296 নাম : ভোলাৰাম ৰায় পিতাৰ নাম: গৌদাৰাম ঘৰ নং : ২০৬ বয়স : 62 লিঙ্গ : পুৰুষ	HJL1096771 ফটো উপলব্ধ	297 নাম : সন্ধ্যা বালা ৰায় স্বামীৰ নাম: ভোলাৰাম ঘৰ নং : ২০৬ বয়স : 55 লিঙ্গ : মহিলা	HJL1096782 ফটো উপলব্ধ
298 নাম : ভবেন চন্দ্ৰ ৰায় পিতাৰ নাম: গৌদাৰাম ৰায় ঘৰ নং : ২০৬ বয়স : 51 লিঙ্গ : পুৰুষ	HJL1096793 ফটো উপলব্ধ	299 নাম : ভান ৰায় স্বামীৰ নাম: ভবেন চন্দ্ৰ ৰায় ঘৰ নং : ২০৬ বয়স : 51 লিঙ্গ : মহিলা	HJL1096806 ফটো উপলব্ধ	300 নাম : ভোমোৰা ৰায় স্বামীৰ নাম: সৰিন ঘৰ নং : ২০৬ বয়স : 47 লিঙ্গ : মহিলা	HJL1096828 ফটো উপলব্ধ



301 নাম : সৰ্বিন ৰায় পিতাৰ নাম: গোদাৰাম ঘৰ নং : ২০৬ বয়স : 46 লিঙ্গ : পুৰুষ	HJL1096817 ফটো উপলব্ধ	# 302 নাম : ধ্ৰুৱজ্যোতি ৰায় পিতাৰ নাম: ভোলা ৰাম ৰায় ঘৰ নং : ২০৬ বয়স : 27 লিঙ্গ : পুৰুষ	HJL0165811 ফটো উপলব্ধ	303 নাম : ভাস্কৰ ৰায় পিতাৰ নাম: ভবেন চন্দ্ৰ ৰায় ঘৰ নং : 206 বয়স : 26 লিঙ্গ : পুৰুষ	HJL0494674 ফটো উপলব্ধ
304 নাম : বৰ্ণালি ৰায় স্বামীৰ নাম: ধ্ৰুৱজ্যোতী ৰায় ঘৰ নং : 206 বয়স : 24 লিঙ্গ : মহিলা	HJL0561241 ফটো উপলব্ধ	305 নাম : ধনঞ্জয় ৰায় পিতাৰ নাম: ভবেন চন্দ্ৰ ৰায় ঘৰ নং : 206 বয়স : 21 লিঙ্গ : পুৰুষ	HJL2201002 ফটো উপলব্ধ	306 নাম : জয়ন্তী ৰায় স্বামীৰ নাম: প্ৰান কুমাৰ ঘৰ নং : ২০৭ বয়স : 69 লিঙ্গ : মহিলা	HJL1096840 ফটো উপলব্ধ
307 নাম : শচীমোহন বৰ্মান পিতাৰ নাম: কেথাৰু ঘৰ নং : ২০৭ বয়স : 62 লিঙ্গ : পুৰুষ	HJL1096873 ফটো উপলব্ধ	308 নাম : সোনা বাল্লা বৰ্মন স্বামীৰ নাম: শচীমোহন ঘৰ নং : ২০৭ বয়স : 57 লিঙ্গ : মহিলা	HJL1096884 ফটো উপলব্ধ	309 নাম : ভূপেন চন্দ্ৰ ৰায় পিতাৰ নাম: মনিচৰন ৰায় ঘৰ নং : ২০৭ক বয়স : 56 লিঙ্গ : পুৰুষ	HJL1096942 ফটো উপলব্ধ
310 নাম : প্ৰতিমা ৰায় স্বামীৰ নাম: ভূপেন চন্দ্ৰ ৰায় ঘৰ নং : ২০৭ক বয়স : 47 লিঙ্গ : মহিলা	HJL1096964 ফটো উপলব্ধ	311 নাম : বকুল ৰায় পিতাৰ নাম: প্ৰান ঘৰ নং : ২০৭ বয়স : 40 লিঙ্গ : পুৰুষ	HJL1096851 ফটো উপলব্ধ	312 নাম : সুভাষ বৰ্মন পিতাৰ নাম: শুকালু বৰ্মন ঘৰ নং : ২০৭ বয়স : 38 লিঙ্গ : পুৰুষ	HJL2141697 ফটো উপলব্ধ
313 নাম : অতুল ৰায় পিতাৰ নাম: প্ৰান কুমাৰ ঘৰ নং : ২০৭ বয়স : 37 লিঙ্গ : পুৰুষ	HJL1096862 ফটো উপলব্ধ	314 নাম : কেশব ৰায় পিতাৰ নাম: হিৰেন ঘৰ নং : ২০৭ বয়স : 37 লিঙ্গ : পুৰুষ	HJL1096895 ফটো উপলব্ধ	315 নাম : বিষ্ণুকুমাৰ ৰায় পিতাৰ নাম: ভূপেন চন্দ্ৰ ৰায় ঘৰ নং : ২০৭ বয়স : 33 লিঙ্গ : পুৰুষ	HJL1096908 ফটো উপলব্ধ
316 নাম : সূচিমা পাল ৰায় স্বামীৰ নাম: কেশৱ ঘৰ নং : ২০৭ বয়স : 32 লিঙ্গ : মহিলা	HJL1096919 ফটো উপলব্ধ	317 নাম : নিতুল ৰায় পিতাৰ নাম: প্ৰান কুমাৰ ৰায় ঘৰ নং : ২০৭ বয়স : 31 লিঙ্গ : পুৰুষ	HJL0166173 ফটো উপলব্ধ	318 নাম : একাদশী ৰায় পিতাৰ নাম: প্ৰান কুমাৰ ৰায় ঘৰ নং : ২০৭ বয়স : 30 লিঙ্গ : মহিলা	HJL0166363 ফটো উপলব্ধ
319 নাম : বনো বালা ৰায় স্বামীৰ নাম: বকুল ৰায় ঘৰ নং : ২০৭ বয়স : 29 লিঙ্গ : মহিলা	HJL2141686 ফটো উপলব্ধ	320 নাম : কাৰ্তিক ৰায় পিতাৰ নাম: ভূপেন ৰায় ঘৰ নং : ২০৭ বয়স : 26 লিঙ্গ : পুৰুষ	HJL0456467 ফটো উপলব্ধ	321 নাম : মঞ্জু ৰায় পিতাৰ নাম: হিৰেন ৰায় ঘৰ নং : ২০৭ বয়স : 41 লিঙ্গ : মহিলা	HJL1096920 ফটো উপলব্ধ
322 নাম : ময়না ৰায় স্বামীৰ নাম: ভূপেন চন্দ্ৰ ঘৰ নং : ২০৭ক বয়স : 49 লিঙ্গ : মহিলা	HJL1096953 ফটো উপলব্ধ	323 নাম : ব্ৰজেন্দ্ৰ চন্দ্ৰ ৰায় পিতাৰ নাম: মনিচৰন ঘৰ নং : ২০৭ক বয়স : 46 লিঙ্গ : পুৰুষ	HJL1096975 ফটো উপলব্ধ	324 নাম : ৰবিৰাম বৰ্মন পিতাৰ নাম: শৰত ঘৰ নং : ২০৮ বয়স : 73 লিঙ্গ : পুৰুষ	HJL1096997 ফটো উপলব্ধ
325 নাম : শান্তিবালা বৰ্মন স্বামীৰ নাম: ৰবিৰাম ঘৰ নং : ২০৮ বয়স : 62 লিঙ্গ : মহিলা	HJL1097003 ফটো উপলব্ধ	326 নাম : ৰাধাচৰন বৰ্মন পিতাৰ নাম: ৰবিৰাম ঘৰ নং : ২০৮ বয়স : 40 লিঙ্গ : পুৰুষ	HJL1097014 ফটো উপলব্ধ	327 নাম : পাৰ্বতী বৰ্মন স্বামীৰ নাম: ৰাধাচৰন ঘৰ নং : ২০৮ বয়স : 38 লিঙ্গ : মহিলা	HJL1097025 ফটো উপলব্ধ
328 নাম : অনিমা বৰ্মন স্বামীৰ নাম: স্বপন বৰ্মন ঘৰ নং : 208 বয়স : 22 লিঙ্গ : মহিলা	HJL1188929 ফটো উপলব্ধ	329 নাম : ৰাতুল বৰ্মন পিতাৰ নাম: ৰাধাচৰন ঘৰ নং : 208 বয়স : 21 লিঙ্গ : পুৰুষ	QSP0055848 ফটো উপলব্ধ	330 নাম : উপেন বৰ্মন পিতাৰ নাম: খোকা ঘৰ নং : ২০৯ বয়স : 59 লিঙ্গ : পুৰুষ	HJL1097058 ফটো উপলব্ধ



বিধানসভা সমষ্টিৰ নম্বৰ আৰু নাম : 3-কোকৰাঝাৰ  
অংশৰ নম্বৰ আৰু নাম : 1-তিতাবুৰি পাৰ্ট-1 (খণ্ড)

331 নাম : সাবিত্ৰী বৰ্মন স্বামীৰ নাম: উপেন বৰ্মন ঘৰ নং : ২০৯ বয়স : 55 লিঙ্গ : মহিলা	HJL2141700 ফটো উপলব্ধ	332 নাম : মঞ্জু বৰ্মন স্বামীৰ নাম: কৃষ্ণ ঘৰ নং : ২০৯ বয়স : 38 লিঙ্গ : মহিলা	HJL1097081 ফটো উপলব্ধ	333 নাম : মহিলা বৰ্মন পিতাৰ নাম: সুভাষ বৰ্মন ঘৰ নং : ২০৯ বয়স : 38 লিঙ্গ : মহিলা	HJL1097116 ফটো উপলব্ধ
334 নাম : নিশিকান্ত বৰ্মন পিতাৰ নাম: খোকা ঘৰ নং : ২০৯ বয়স : 37 লিঙ্গ : পুৰুষ	HJL1097092 ফটো উপলব্ধ	335 নাম : মমতা ৰায় স্বামীৰ নাম: নিশিকান্ত ঘৰ নং : ২০৯ বয়স : 36 লিঙ্গ : মহিলা	HJL1097105 ফটো উপলব্ধ	336 নাম : ৰমেন বৰ্মন পিতাৰ নাম: কুশো বৰ্মন ঘৰ নং : 209 বয়স : 30 লিঙ্গ : পুৰুষ	HJL1160969 ফটো উপলব্ধ
#2 337 নাম : ৰূপালী বৰ্মন স্বামীৰ নাম: অভিজিত বৰ্মন ঘৰ নং : ২০৯ বয়স : 29 লিঙ্গ : মহিলা	HJL2141711 ফটো উপলব্ধ	338 নাম : স্বপন বৰ্মন পিতাৰ নাম: উপেন বৰ্মন ঘৰ নং : ২০৯ বয়স : 27 লিঙ্গ : পুৰুষ	HJL0166165 ফটো উপলব্ধ	339 নাম : বৰ্ণালী বৰ্মন পিতাৰ নাম: সুভাষ বৰ্মন ঘৰ নং : 209 বয়স : 21 লিঙ্গ : মহিলা	QSP0087072 ফটো উপলব্ধ
340 নাম : ব্ৰজেন ৰায় পিতাৰ নাম: জ্ঞান চন্দ্ৰ ৰায় ঘৰ নং : 209 ক বয়স : 26 লিঙ্গ : পুৰুষ	HJL0515890 ফটো উপলব্ধ	341 নাম : জ্ঞান চন্দ্ৰ ৰায় পিতাৰ নাম: গনেশ ঘৰ নং : ২০৯ ক বয়স : 60 লিঙ্গ : পুৰুষ	HJL1097127 ফটো উপলব্ধ	342 নাম : মিনিকা ৰায় স্বামীৰ নাম: জ্ঞান চন্দ্ৰ ৰায় ঘৰ নং : ২১০ বয়স : 58 লিঙ্গ : মহিলা	HJL1097138 ফটো উপলব্ধ
343 নাম : মেনেকা ৰায় স্বামীৰ নাম: ধমেশ্বৰ ঘৰ নং : ২১৪ বয়স : 89 লিঙ্গ : মহিলা	HJL1097172 ফটো উপলব্ধ	344 নাম : মানিক আলী সেখ পিতাৰ নাম: তালেব আলী সেখ ঘৰ নং : ২১৪ বয়স : 39 লিঙ্গ : পুৰুষ	HJL1097150 ফটো উপলব্ধ	345 নাম : জাহিৰন বিবি স্বামীৰ নাম: মানিক আলী সেখ ঘৰ নং : ২১৪ বয়স : 37 লিঙ্গ : মহিলা	HJL1097161 ফটো উপলব্ধ
346 নাম : থানেশ্বৰী ৰায় পিতাৰ নাম: ধমেশ্বৰ ঘৰ নং : ২১৪ বয়স : 33 লিঙ্গ : মহিলা	HJL1097207 ফটো উপলব্ধ	347 নাম : মহেন ৰায় পিতাৰ নাম: জিতেন ৰায় ঘৰ নং : 214 বয়স : 22 লিঙ্গ : পুৰুষ	QSP0061796 ফটো উপলব্ধ	D 348 নাম : জালালউদ্দিন সেখ পিতাৰ নাম: ইয়ানআলি ঘৰ নং : ২১৫ বয়স : 76 লিঙ্গ : পুৰুষ	HJL1097218 ফটো উপলব্ধ
349 নাম : গনপতি ৰায় পিতাৰ নাম: মনদাস ঘৰ নং : ২১৬ বয়স : 64 লিঙ্গ : পুৰুষ	HJL1097241 ফটো উপলব্ধ	350 নাম : বিষ্টিশ্বৰী ৰায় স্বামীৰ নাম: গনপতি ঘৰ নং : ২১৬ বয়স : 56 লিঙ্গ : মহিলা	HJL1097252 ফটো উপলব্ধ	351 নাম : মিঠন ৰায় পিতাৰ নাম: গনোপতি ৰায় ঘৰ নং : ২১৬ বয়স : 28 লিঙ্গ : পুৰুষ	HJL0166413 ফটো উপলব্ধ
352 নাম : ভানু ৰায় পিতাৰ নাম: গণপতি ৰায় ঘৰ নং : 216 বয়স : 23 লিঙ্গ : মহিলা	HJL0416214 ফটো উপলব্ধ	353 নাম : জীতেন ৰায় পিতাৰ নাম: ভবেশ্বৰ ৰায় ঘৰ নং : ২১৮ বয়স : 31 লিঙ্গ : পুৰুষ	HJL0288548 ফটো উপলব্ধ	354 নাম : উত্তৰা ৰায় স্বামীৰ নাম: মিঠন ৰায় ঘৰ নং : 219 বয়স : 23 লিঙ্গ : মহিলা	HJL0416222 ফটো উপলব্ধ
355 নাম : শিবচৰন ৰায় পিতাৰ নাম: কান্তৰাম ঘৰ নং : ২২৬ বয়স : 59 লিঙ্গ : পুৰুষ	HJL1097263 ফটো উপলব্ধ	356 নাম : প্ৰতিমা ৰায় স্বামীৰ নাম: শিবচৰন ঘৰ নং : ২২৬ বয়স : 54 লিঙ্গ : মহিলা	HJL1097274 ফটো উপলব্ধ	357 নাম : জ্যোতি প্ৰসাদ ৰায় পিতাৰ নাম: শিবচৰন ৰায় ঘৰ নং : ২২৬ বয়স : 32 লিঙ্গ : পুৰুষ	HJL1097296 ফটো উপলব্ধ
358 নাম : অপূৰ্ব কুমাৰ ৰায় পিতাৰ নাম: শিবচৰন ৰায় ঘৰ নং : ২২৬ বয়স : 30 লিঙ্গ : পুৰুষ	HJL2141722 ফটো উপলব্ধ	359 নাম : জীন বালা ৰায় স্বামীৰ নাম: জ্যোতি প্ৰসাদ ৰায় ঘৰ নং : ২২৬ বয়স : 27 লিঙ্গ : মহিলা	HJL0289769 ফটো উপলব্ধ	360 নাম : চামেলী বৰ্মন স্বামীৰ নাম: অপূৰ্ব কুমাৰ ৰায় ঘৰ নং : 226 বয়স : 24 লিঙ্গ : মহিলা	QSP0045864 ফটো উপলব্ধ



361 নাম : হেমন্তী ৰায় স্বামীৰ নাম : দিননাথ ঘৰ নং : ২২৭ বয়স : 83 লিঙ্গ : মহিলা	HJL1097309 ফটো উপলব্ধ	362 নাম : চৈতেন ৰায় পিতাৰ নাম : দিননাথ ঘৰ নং : ২২৭ বয়স : 53 লিঙ্গ : পুৰুষ	HJL1097310 ফটো উপলব্ধ	363 নাম : পূৰ্ণিমা ৰায় স্বামীৰ নাম : চৈতেন ৰায় ঘৰ নং : ২২৭ বয়স : 51 লিঙ্গ : মহিলা	HJL2141733 ফটো উপলব্ধ
364 নাম : বন ৰায় পিতাৰ নাম : দিননাথ ঘৰ নং : ২২৭ বয়স : 40 লিঙ্গ : মহিলা	HJL1097321 ফটো উপলব্ধ	365 নাম : অক্ষয় ৰায় পিতাৰ নাম : দিননাথ ঘৰ নং : ২২৭ বয়স : 37 লিঙ্গ : পুৰুষ	HJL1097332 ফটো উপলব্ধ	366 নাম : হৰেশ্বৰ ৰায় পিতাৰ নাম : কান্তৰাম ঘৰ নং : ২২৮ বয়স : 59 লিঙ্গ : পুৰুষ	HJL1097376 ফটো উপলব্ধ
367 নাম : সুমতি বালা ৰায় স্বামীৰ নাম : হৰেশ্বৰ ঘৰ নং : ২২৮ বয়স : 54 লিঙ্গ : মহিলা	HJL1097387 ফটো উপলব্ধ	368 নাম : সৰ্বেশ্বৰ ৰায় স্বামীৰ নাম : কান্তৰাম ঘৰ নং : ২২৮ বয়স : 53 লিঙ্গ : মহিলা	HJL1097354 ফটো উপলব্ধ	369 নাম : বৃথবাৰী ৰায় স্বামীৰ নাম : সৰ্বেশ্বৰ ঘৰ নং : ২২৮ বয়স : 44 লিঙ্গ : মহিলা	HJL1097365 ফটো উপলব্ধ
R2 370 নাম : কল্পনা ৰায় পিতাৰ নাম : হৰেশ্বৰ ৰায় ঘৰ নং : ২২৮ বয়স : 26 লিঙ্গ : মহিলা	HJL0290189 ফটো উপলব্ধ	371 নাম : বন্দনা ৰায় পিতাৰ নাম : সৰ্বেশ্বৰ ৰায় ঘৰ নং : 228 বয়স : 23 লিঙ্গ : মহিলা	HJL2234243 ফটো উপলব্ধ	372 নাম : বনজিত ৰায় পিতাৰ নাম : দেবেন্দ্ৰ ঘৰ নং : ২২৯ বয়স : 49 লিঙ্গ : পুৰুষ	HJL1097412 ফটো উপলব্ধ
373 নাম : নিপন ৰায় পিতাৰ নাম : দেবেন্দ্ৰ ঘৰ নং : ২২৯ বয়স : 44 লিঙ্গ : পুৰুষ	HJL1097423 ফটো উপলব্ধ	374 নাম : নীলকমল ৰায় পিতাৰ নাম : দেবেন্দ্ৰ ঘৰ নং : ২২৯ বয়স : 40 লিঙ্গ : পুৰুষ	HJL1097434 ফটো উপলব্ধ	375 নাম : সঙ্গীতা ৰায় পিতাৰ নাম : দেবেন্দ্ৰ ঘৰ নং : ২২৯ বয়স : 37 লিঙ্গ : মহিলা	HJL1097445 ফটো উপলব্ধ
376 নাম : কনিকা ৰায় পিতাৰ নাম : দেবেন চন্দ্ৰ ৰায় ঘৰ নং : ২২৯ বয়স : 33 লিঙ্গ : মহিলা	HJL1097456 ফটো উপলব্ধ	377 নাম : সঞ্জিব কুমাৰ ৰায় পিতাৰ নাম : দেৱেন চন্দ্ৰ ৰায় ঘৰ নং : ২২৯ বয়স : 32 লিঙ্গ : পুৰুষ	HJL0166124 ফটো উপলব্ধ	E 378 নাম : ধৰ্মকান্ত ৰায় পিতাৰ নাম : ৰামেশ্বৰ ঘৰ নং : ২৩০ বয়স : 94 লিঙ্গ : পুৰুষ	HJL1097478 ফটো উপলব্ধ
379 নাম : কিৰনবালা ৰায় পিতাৰ নাম : ধৰ্মকান্ত ঘৰ নং : ২৩০ বয়স : 48 লিঙ্গ : মহিলা	HJL1097503 ফটো উপলব্ধ	380 নাম : জিত ৰায় পিতাৰ নাম : উমেশ চন্দ্ৰ ৰায় ঘৰ নং : ২৩০ বয়স : 33 লিঙ্গ : পুৰুষ	HJL1097467 ফটো উপলব্ধ	R 381 নাম : বহী নাৰ্জাৰি মাতৃৰ নাম : চাপা নাৰ্জাৰি ঘৰ নং : ২৩০ বয়স : 28 লিঙ্গ : পুৰুষ	HJL0499970 ফটো উপলব্ধ
382 নাম : সবিতা ৰায় পিতাৰ নাম : উমেশ চন্দ্ৰ ৰায় ঘৰ নং : ২৩০ বয়স : 26 লিঙ্গ : মহিলা	HJL0291336 ফটো উপলব্ধ	383 নাম : ববিতা ৰায় পিতাৰ নাম : উমেশ ৰায় ঘৰ নং : 230 বয়স : 26 লিঙ্গ : মহিলা	HJL0494161 ফটো উপলব্ধ	# 384 নাম : উমেশ চন্দ্ৰ ৰায় পিতাৰ নাম : ভবেন্দ্ৰ ঘৰ নং : ২৩০ক বয়স : 61 লিঙ্গ : পুৰুষ	HJL1097514 ফটো উপলব্ধ
385 নাম : নিজৰা ৰায় স্বামীৰ নাম : উমেশ ঘৰ নং : ২৩০ক বয়স : 50 লিঙ্গ : মহিলা	HJL1097525 ফটো উপলব্ধ	386 নাম : অজিত নাৰায়ন ৰায় পিতাৰ নাম : ৰামেশ্বৰ ঘৰ নং : ২৩১ বয়স : 75 লিঙ্গ : পুৰুষ	HJL1097536 ফটো উপলব্ধ	387 নাম : সিদ্ধেশ্বৰী ৰায় স্বামীৰ নাম : অজিত নাৰায়ন ঘৰ নং : ২৩১ বয়স : 74 লিঙ্গ : মহিলা	HJL1097547 ফটো উপলব্ধ
388 নাম : পদালোচন ৰায় পিতাৰ নাম : অজিত নাৰায়ন ঘৰ নং : ২৩১ বয়স : 54 লিঙ্গ : পুৰুষ	HJL1097558 ফটো উপলব্ধ	389 নাম : মঞ্জুবালা ৰায় স্বামীৰ নাম : পদালোচন ঘৰ নং : ২৩১ বয়স : 51 লিঙ্গ : মহিলা	HJL1097569 ফটো উপলব্ধ	390 নাম : মোনোৰোমা ৰায় পিতাৰ নাম : পদমা ৰায় ঘৰ নং : ২৩১ বয়স : 27 লিঙ্গ : মহিলা	HJL0079558 ফটো উপলব্ধ



391 নাম : হিৰনবালা ৰায় পিতাৰ নাম: পদ্মলোচন ৰায় ঘৰ নং : ২৩১ বয়স : 26 লিঙ্গ : মহিলা	HJL0291526 ফটো উপলব্ধ	392 নাম : প্ৰতিভা বালা ৰায় পিতাৰ নাম: পদ্মলোচন ৰায় ঘৰ নং : 231 বয়স : 23 লিঙ্গ : মহিলা	QSP0107409 ফটো উপলব্ধ	393 নাম : নিশিবালা ৰায় স্বামীৰ নাম: পৰমানন্দ ঘৰ নং : ২৩২ বয়স : 77 লিঙ্গ : মহিলা	HJL1097581 ফটো উপলব্ধ
394 নাম : কবিনচন্দ্ৰ ৰায় পিতাৰ নাম: পৰমানন্দ ঘৰ নং : ২৩২ বয়স : 44 লিঙ্গ : পুৰুষ	HJL1097592 ফটো উপলব্ধ	395 নাম : ৰাধিকা বালা ৰায় স্বামীৰ নাম: কবিন ৰায় ঘৰ নং : ২৩২ বয়স : 33 লিঙ্গ : মহিলা	HJL1099952 ফটো উপলব্ধ	396 নাম : কুসুম বালা ৰায় স্বামীৰ নাম: অনিল ঘৰ নং : ২৩৩ বয়স : 54 লিঙ্গ : মহিলা	HJL1097616 ফটো উপলব্ধ
397 নাম : শোভাৰাম ৰায় পিতাৰ নাম: নিমেশ ঘৰ নং : ২৩৩ বয়স : 49 লিঙ্গ : পুৰুষ	HJL1097627 ফটো উপলব্ধ	398 নাম : মিনু পিতাৰ নাম: নিমো ৰায় ঘৰ নং : ২৩৩ বয়স : 48 লিঙ্গ : মহিলা	HJL2141744 ফটো উপলব্ধ	399 নাম : লক্ষ্মী ৰায় স্বামীৰ নাম: ব্ৰজেন ৰায় ঘৰ নং : ২৩৩ বয়স : 32 লিঙ্গ : মহিলা	HJL1099963 ফটো উপলব্ধ
400 নাম : জয়ন্ত কুমাৰ ৰায় পিতাৰ নাম: অনিল কুমাৰ ৰায় ঘৰ নং : ২৩৩ বয়স : 27 লিঙ্গ : পুৰুষ	HJL0079939 ফটো উপলব্ধ	401 নাম : মিনাল হাছদা মাতৃৰ নাম: মনু হাছদা ঘৰ নং : ২৩৩ বয়স : 27 লিঙ্গ : পুৰুষ	HJL0367482 ফটো উপলব্ধ	402 নাম : দিলমণি ৰায় স্বামীৰ নাম: জয়ন্ত কুমাৰ ৰায় ঘৰ নং : ২৩৩ বয়স : 27 লিঙ্গ : মহিলা	HJL0617332 ফটো উপলব্ধ
403 নাম : বাপি ৰায় মাতৃৰ নাম: কুসুমবালা ৰায় ঘৰ নং : ২৩৩ বয়স : 26 লিঙ্গ : পুৰুষ	HJL0291765 ফটো উপলব্ধ	404 নাম : সুচিত্ৰা ৰায় স্বামীৰ নাম: মুনাল ঘৰ নং : 233 বয়স : 24 লিঙ্গ : মহিলা	QSP0027995 ফটো উপলব্ধ	405 নাম : কন্তেশ্বৰ ৰায় পিতাৰ নাম: উপেন্দ্ৰ ঘৰ নং : ২৩৪ বয়স : 58 লিঙ্গ : পুৰুষ	HJL1097649 ফটো উপলব্ধ
406 নাম : বিষ্ণুচৰন ৰায় পিতাৰ নাম: পালসিং ঘৰ নং : ২৩৫ বয়স : 64 লিঙ্গ : পুৰুষ	HJL1097661 ফটো উপলব্ধ	407 নাম : কিৰনবালা ৰায় স্বামীৰ নাম: বিষ্ণুচৰন ঘৰ নং : ২৩৫ বয়স : 57 লিঙ্গ : মহিলা	HJL1097672 ফটো উপলব্ধ	408 নাম : গায়ত্ৰী ৰায় পিতাৰ নাম: বিষ্ণুচৰন ৰায় ঘৰ নং : 235 বয়স : 25 লিঙ্গ : মহিলা	HJL1131127 ফটো উপলব্ধ
409 নাম : সন্ধ্যা ৰানী ৰায় স্বামীৰ নাম: মনিন্দ্ৰ ঘৰ নং : ২৩৬ বয়স : 70 লিঙ্গ : মহিলা	HJL1097707 ফটো উপলব্ধ	410 নাম : দিপক ৰায় পিতাৰ নাম: মনিন্দ্ৰ ঘৰ নং : ২৩৬ বয়স : 42 লিঙ্গ : পুৰুষ	HJL1097718 ফটো উপলব্ধ	411 নাম : ডম্বৰ ধৰ ৰায় পিতাৰ নাম: মনিন্দ্ৰ ঘৰ নং : ২৩৬ বয়স : 40 লিঙ্গ : পুৰুষ	HJL1097729 ফটো উপলব্ধ
R 412 নাম : দীপা ৰায় পিতাৰ নাম: মনিন্দ্ৰ ঘৰ নং : ২৩৬ বয়স : 87 লিঙ্গ : মহিলা	HJL1097730 ফটো উপলব্ধ	413 নাম : সীতা বালা ৰায় স্বামীৰ নাম: দীপক কুমাৰ ৰায় ঘৰ নং : ২৩৬ বয়স : 36 লিঙ্গ : মহিলা	HJL1097694 ফটো উপলব্ধ	414 নাম : মিতিকা ৰায় স্বামীৰ নাম: ডম্বৰু ৰায় ঘৰ নং : ২৩৬ বয়স : 28 লিঙ্গ : মহিলা	HJL0292029 ফটো উপলব্ধ
415 নাম : কিৰেন ৰায় পিতাৰ নাম: পালসিং ঘৰ নং : ২৩৭ বয়স : 49 লিঙ্গ : পুৰুষ	HJL1097763 ফটো উপলব্ধ	416 নাম : নিলিমা ৰায় পিতাৰ নাম: ভবেন্দ্ৰ ঘৰ নং : 237 বয়স : 42 লিঙ্গ : মহিলা	HJL6937286 ফটো উপলব্ধ	417 নাম : মুগেন ৰায় পিতাৰ নাম: পালসিং ঘৰ নং : ২৩৭ বয়স : 37 লিঙ্গ : পুৰুষ	HJL1097785 ফটো উপলব্ধ
#2 418 নাম : ৰঞ্জিলা ৰায় স্বামীৰ নাম: মুগেন ৰায় ঘৰ নং : ২৩৭ বয়স : 43 লিঙ্গ : মহিলা	HJL2141755 ফটো উপলব্ধ	419 নাম : অতুল ৰায় পিতাৰ নাম: বৈকুণ্ঠ ঘৰ নং : ২৩৮ বয়স : 65 লিঙ্গ : পুৰুষ	HJL1097796 ফটো উপলব্ধ	420 নাম : মিনতী ৰায় স্বামীৰ নাম: অতুল ঘৰ নং : ২৩৮ বয়স : 60 লিঙ্গ : মহিলা	HJL1097809 ফটো উপলব্ধ



421 নাম : গোপীনাথ ৰায় পিতাৰ নাম: অতুল ৰায় ঘৰ নং : ২৩৮ বয়স : 31 লিঙ্গ : পুৰুষ	HJL0292417 ফটো উপলব্ধ	# 422 নাম : মাহিন ৰায় পিতাৰ নাম: অতুল ৰায় ঘৰ নং : ২৩৮ বয়স : 28 লিঙ্গ : পুৰুষ	HJL0165712 ফটো উপলব্ধ	423 নাম : জনৰাম ৰায় পিতাৰ নাম: অতুল ৰায় ঘৰ নং : ২৩৮ বয়স : 27 লিঙ্গ : পুৰুষ	HJL0292508 ফটো উপলব্ধ
424 নাম : দিৱেশ্বৰ ৰায় পিতাৰ নাম: বেকুন্ঠ ঘৰ নং : ২৩৯ বয়স : 60 লিঙ্গ : পুৰুষ	HJL1097821 ফটো উপলব্ধ	425 নাম : তাৰাডি ৰায় স্বামীৰ নাম: দিৱেশ্বৰ ঘৰ নং : ২৩৯ বয়স : 52 লিঙ্গ : মহিলা	HJL1097832 ফটো উপলব্ধ	426 নাম : ৰাজিব ৰায় পিতাৰ নাম: দিৱেশ্বৰ ৰায় ঘৰ নং : 239 বয়স : 23 লিঙ্গ : পুৰুষ	HJL1248764 ফটো উপলব্ধ
427 নাম : লৈক্ষেশ্বৰী ৰায় মাতৃৰ নাম: কমলেশ্বৰ ঘৰ নং : ২৪০ বয়স : 92 লিঙ্গ : মহিলা	HJL1097865 ফটো উপলব্ধ	428 নাম : কৈলাশ ৰায় পিতাৰ নাম: কমলেশ্বৰ ঘৰ নং : ২৪০ বয়স : 60 লিঙ্গ : পুৰুষ	HJL1097843 ফটো উপলব্ধ	429 নাম : ৰমিলা ব্ৰহ্ম ৰায় স্বামীৰ নাম: কৈলাশ ঘৰ নং : ২৪০ বয়স : 58 লিঙ্গ : মহিলা	HJL1097854 ফটো উপলব্ধ
R2 430 নাম : মামনি ৰায় পিতাৰ নাম: কৈলাশ ৰায় ঘৰ নং : ২৪০ বয়স : 29 লিঙ্গ : মহিলা	HJL2141766 ফটো উপলব্ধ	431 নাম : মৰমী ৰায় পিতাৰ নাম: কৈলাশ ৰায় ঘৰ নং : 240 বয়স : 21 লিঙ্গ : মহিলা	HJL2255040 ফটো উপলব্ধ	432 নাম : বীৰেশ্বৰ ৰায় পিতাৰ নাম: কমলেশ্বৰ ৰায় ঘৰ নং : ২৪১ বয়স : 61 লিঙ্গ : পুৰুষ	HJL1097887 ফটো উপলব্ধ
433 নাম : ভানুমতী ৰায় স্বামীৰ নাম: বীৰেশ্বৰ ঘৰ নং : ২৪১ বয়স : 49 লিঙ্গ : মহিলা	HJL1097876 ফটো উপলব্ধ	434 নাম : নবজ্যোতি ৰায় পিতাৰ নাম: বীৰেশ্বৰ ৰায় ঘৰ নং : ২৪১ বয়স : 28 লিঙ্গ : পুৰুষ	HJL0293449 ফটো উপলব্ধ	435 নাম : গঙ্গেশ্বৰী ৰায় স্বামীৰ নাম: উপেন ঘৰ নং : ২৪৩ বয়স : 84 লিঙ্গ : মহিলা	HJL1097912 ফটো উপলব্ধ
436 নাম : বনজিত ৰায় পিতাৰ নাম: উপেন ঘৰ নং : ২৪৩ বয়স : 65 লিঙ্গ : পুৰুষ	HJL1097898 ফটো উপলব্ধ	437 নাম : ৰাজেশ্বৰী ৰায় স্বামীৰ নাম: বনজিত ঘৰ নং : ২৪৩ বয়স : 60 লিঙ্গ : মহিলা	HJL1097901 ফটো উপলব্ধ	438 নাম : ব্ৰজেন্দ্ৰ ৰায় পিতাৰ নাম: ৰাজিত ৰায় ঘৰ নং : ২৪৩ বয়স : 27 লিঙ্গ : পুৰুষ	HJL0293639 ফটো উপলব্ধ
439 নাম : মনেশ্বৰ ৰায় পিতাৰ নাম: বটিয়া ঘৰ নং : ২৪৫ বয়স : 64 লিঙ্গ : পুৰুষ	HJL1097923 ফটো উপলব্ধ	440 নাম : মুনাল ৰায় পিতাৰ নাম: হৰিকান্ত ৰায় ঘৰ নং : 245 বয়স : 19 লিঙ্গ : পুৰুষ	QSP0074104 ফটো উপলব্ধ	441 নাম : শঙ্কেশ্বৰ ৰায় পিতাৰ নাম: বটিয়া ঘৰ নং : ২৪৬ বয়স : 80 লিঙ্গ : পুৰুষ	HJL1097934 ফটো উপলব্ধ
442 নাম : জানকী বালা ৰায় পিতাৰ নাম: শঙ্কেশ্বৰ ঘৰ নং : ২৪৬ বয়স : 52 লিঙ্গ : মহিলা	HJL1097956 ফটো উপলব্ধ	443 নাম : সৈতেন কুমাৰ ৰায় পিতাৰ নাম: শঙ্কেশ্বৰ ঘৰ নং : ২৪৬ বয়স : 47 লিঙ্গ : পুৰুষ	HJL1097967 ফটো উপলব্ধ	444 নাম : মন্দিৰা ৰায় স্বামীৰ নাম: সৈতেন্দ্ৰ চন্দ্ৰ ৰায় ঘৰ নং : ২৪৬ বয়স : 29 লিঙ্গ : মহিলা	HJL2141777 ফটো উপলব্ধ
445 নাম : হৰমোহন ৰায় পিতাৰ নাম: বালিচৰন ঘৰ নং : ২৪৭ বয়স : 53 লিঙ্গ : পুৰুষ	HJL1098017 ফটো উপলব্ধ	446 নাম : বিষ্ণু চৰন ৰায় পিতাৰ নাম: বালিচৰন ঘৰ নং : ২৪৭ বয়স : 51 লিঙ্গ : পুৰুষ	HJL1098039 ফটো উপলব্ধ	447 নাম : টিকেন চন্দ্ৰ ৰায় পিতাৰ নাম: কালীচৰন ঘৰ নং : ২৪৭ বয়স : 49 লিঙ্গ : পুৰুষ	HJL1098040 ফটো উপলব্ধ
448 নাম : বিকেন্দ্ৰ ৰায় পিতাৰ নাম: বালিচৰন ঘৰ নং : ২৪৭ বয়স : 47 লিঙ্গ : পুৰুষ	HJL1098051 ফটো উপলব্ধ	449 নাম : পঞ্চমতী ৰায় স্বামীৰ নাম: হৰমোহন ৰায় ঘৰ নং : ২৪৭ বয়স : 47 লিঙ্গ : মহিলা	HJL0390856 ফটো উপলব্ধ	R 450 নাম : সংগীতা ৰায় স্বামীৰ নাম: বিষ্ণু ৰায় ঘৰ নং : ২৪৭ বয়স : 42 লিঙ্গ : মহিলা	HJL2141788 ফটো উপলব্ধ



451 নাম : চন্দ্ৰ মোহন ৰায় পিতাৰ নাম: বিশুণ চৰন ৰায় ঘৰ নং : 247 বয়স : 19 লিঙ্গ : পুৰুষ	QSP0125997 ফটো উপলব্ধ	E 452 নাম : উমেশ চন্দ্ৰ ৰায় পিতাৰ নাম: ধনেশ্বৰ ঘৰ নং : 288 বয়স : 73 লিঙ্গ : পুৰুষ	HJL1098062 ফটো উপলব্ধ	453 নাম : শনিবাৰী ৰায় স্বামীৰ নাম: উমেশ ঘৰ নং : 288 বয়স : 71 লিঙ্গ : মহিলা	HJL1098073 ফটো উপলব্ধ
454 নাম : হৰিকান্ত ৰায় পিতাৰ নাম: উমেশ ঘৰ নং : 288 বয়স : 56 লিঙ্গ : পুৰুষ	HJL1098084 ফটো উপলব্ধ	455 নাম : কৰুনা ৰায় স্বামীৰ নাম: হৰিকান্ত ঘৰ নং : 288 বয়স : 50 লিঙ্গ : মহিলা	HJL1098095 ফটো উপলব্ধ	456 নাম : ৰামেশ্বৰ ৰায় পিতাৰ নাম: ধনেশ্বৰ ঘৰ নং : 288 বয়স : 69 লিঙ্গ : পুৰুষ	HJL1098120 ফটো উপলব্ধ
457 নাম : বিলাতী ৰায় স্বামীৰ নাম: ৰামেশ্বৰ ঘৰ নং : 288 বয়স : 67 লিঙ্গ : মহিলা	HJL1098119 ফটো উপলব্ধ	458 নাম : মান্তি ৰায় স্বামীৰ নাম: ৰামেশ্বৰ ঘৰ নং : 288 বয়স : 57 লিঙ্গ : মহিলা	HJL1098131 ফটো উপলব্ধ	459 নাম : ৰূপেশ্বৰ ৰায় পিতাৰ নাম: ধনেশ্বৰ ঘৰ নং : 288 বয়স : 51 লিঙ্গ : পুৰুষ	HJL1098142 ফটো উপলব্ধ
460 নাম : দিপ্তী ৰায় স্বামীৰ নাম: ৰূপেশ্বৰ ঘৰ নং : 288 বয়স : 44 লিঙ্গ : মহিলা	HJL1098153 ফটো উপলব্ধ	461 নাম : গবিন্দ ৰায় পিতাৰ নাম: ৰামেশ্বৰ ৰায় ঘৰ নং : 288 বয়স : 30 লিঙ্গ : পুৰুষ	HJL0294355 ফটো উপলব্ধ	462 নাম : মুলানি ৰায় স্বামীৰ নাম: গবিন্দ ৰায় ঘৰ নং : 288 বয়স : 29 লিঙ্গ : মহিলা	HJL0294389 ফটো উপলব্ধ
#2 463 নাম : মুনিল ৰায় পিতাৰ নাম: ৰামেশ্বৰ ৰায় ঘৰ নং : 288 বয়স : 27 লিঙ্গ : পুৰুষ	HJL0165720 ফটো উপলব্ধ	464 নাম : ৰমেন ৰায় পিতাৰ নাম: ৰবিলোচন ঘৰ নং : 250 বয়স : 55 লিঙ্গ : পুৰুষ	HJL1098186 ফটো উপলব্ধ	465 নাম : প্ৰমিলা ৰায় স্বামীৰ নাম: হেমেন ঘৰ নং : 250 বয়স : 54 লিঙ্গ : মহিলা	HJL1098233 ফটো উপলব্ধ
466 নাম : অমিতা ৰায় স্বামীৰ নাম: ৰমেন ঘৰ নং : 250 বয়স : 49 লিঙ্গ : মহিলা	HJL1098197 ফটো উপলব্ধ	467 নাম : ধৰ্মানন্দ ৰায় পিতাৰ নাম: ৰবিলোচন ঘৰ নং : 250 বয়স : 42 লিঙ্গ : পুৰুষ	HJL1098211 ফটো উপলব্ধ	468 নাম : ছায়াবতী ৰায় স্বামীৰ নাম: ধৰ্মানন্দ ৰয় ঘৰ নং : 250 বয়স : 29 লিঙ্গ : মহিলা	HJL0492058 ফটো উপলব্ধ
469 নাম : বৰ্ণালী ৰায় মাতৃৰ নাম: প্ৰমিলা ৰায় ঘৰ নং : 250 বয়স : 28 লিঙ্গ : মহিলা	HJL0295626 ফটো উপলব্ধ	470 নাম : দিগন্ত ৰায় পিতাৰ নাম: হেমেন চন্দ্ৰ ৰায় ঘৰ নং : 250 বয়স : 21 লিঙ্গ : পুৰুষ	HJL2202539 ফটো উপলব্ধ	471 নাম : বিবেশ্বৰী ৰায় স্বামীৰ নাম: উপেন্দ্ৰ ঘৰ নং : 251 বয়স : 80 লিঙ্গ : মহিলা	HJL1098255 ফটো উপলব্ধ
472 নাম : চরণে বালা ৰয় পিতাৰ নাম: উপেন্দ্ৰ ৰয় ঘৰ নং : 251 বয়স : 49 লিঙ্গ : মহিলা	HJL1098266 ফটো উপলব্ধ	473 নাম : যোগ্য ৰায় পিতাৰ নাম: উপেন্দ্ৰ ঘৰ নং : 251 বয়স : 47 লিঙ্গ : পুৰুষ	HJL1098299 ফটো উপলব্ধ	474 নাম : বাবুল ৰায় পিতাৰ নাম: উপেন্দ্ৰ ঘৰ নং : 251 বয়স : 45 লিঙ্গ : পুৰুষ	HJL1098277 ফটো উপলব্ধ
475 নাম : বিপুল ৰায় পিতাৰ নাম: উপেন্দ্ৰ ঘৰ নং : 251 বয়স : 43 লিঙ্গ : পুৰুষ	HJL1098288 ফটো উপলব্ধ	476 নাম : গীতা বালা ৰায় স্বামীৰ নাম: বাবুল ৰায় ঘৰ নং : 251 বয়স : 25 লিঙ্গ : মহিলা	QSP0103838 ফটো উপলব্ধ	477 নাম : বেছায়শ্বৰী ৰায় স্বামীৰ নাম: ৰূপেন্দ্ৰ ঘৰ নং : 252 বয়স : 77 লিঙ্গ : মহিলা	HJL1098324 ফটো উপলব্ধ
478 নাম : অম্বিকা ৰায় স্বামীৰ নাম: শ্ৰীমন্ত ঘৰ নং : 253 বয়স : 56 লিঙ্গ : মহিলা	HJL1098368 ফটো উপলব্ধ	479 নাম : প্ৰভাবতী ৰায় পিতাৰ নাম: দুৰ্গা ঘৰ নং : 253 বয়স : 51 লিঙ্গ : মহিলা	HJL1098346 ফটো উপলব্ধ	480 নাম : নবীন ৰায় পিতাৰ নাম: খৰ্গেশ্বৰ ঘৰ নং : 253 বয়স : 47 লিঙ্গ : পুৰুষ	HJL1098357 ফটো উপলব্ধ



481 নাম : সন্তী ৰায় স্বামীৰ নাম : নবীন ঘৰ নং : ২৫৩ বয়স : 37 লিঙ্গ : মহিলা	HJL1098379 ফটো উপলব্ধ	482 নাম : অনিৰ্বাণ ৰায় পিতাৰ নাম : শ্ৰীমন্ত ৰায় ঘৰ নং : ২৫৩ বয়স : 29 লিঙ্গ : পুৰুষ	HJL1099974 ফটো উপলব্ধ	483 নাম : লীনা ৰায় পিতাৰ নাম : শ্ৰীমন্ত ৰায় ঘৰ নং : ২৫৩ বয়স : 26 লিঙ্গ : মহিলা	HJL0296038 ফটো উপলব্ধ
484 নাম : জয়ন্তী ৰায় স্বামীৰ নাম : কনক ঘৰ নং : ২৫৪ বয়স : 80 লিঙ্গ : মহিলা	HJL1098380 ফটো উপলব্ধ	485 নাম : মনোজ ৰায় পিতাৰ নাম : কনক ঘৰ নং : ২৫৪ বয়স : 51 লিঙ্গ : পুৰুষ	HJL1098391 ফটো উপলব্ধ	R 486 নাম : ইৰাবালা ৰায় স্বামীৰ নাম : মনোজ ঘৰ নং : ২৫৪ বয়স : 42 লিঙ্গ : মহিলা	HJL1098404 ফটো উপলব্ধ
487 নাম : মনু ৰায় পিতাৰ নাম : কনক ঘৰ নং : ২৫৪ বয়স : 44 লিঙ্গ : পুৰুষ	HJL1098415 ফটো উপলব্ধ	488 নাম : উৰ্মিলা ৰায় স্বামীৰ নাম : মনু ঘৰ নং : ২৫৪ বয়স : 37 লিঙ্গ : মহিলা	HJL1098426 ফটো উপলব্ধ	489 নাম : তহৰে ৰায় স্বামীৰ নাম : ৰবিৰাম ঘৰ নং : ২৫৫ বয়স : 83 লিঙ্গ : মহিলা	HJL1098437 ফটো উপলব্ধ
490 নাম : কামাখ্যা ৰায় পিতাৰ নাম : ৰবিৰাম ঘৰ নং : ২৫৫ বয়স : 51 লিঙ্গ : পুৰুষ	HJL1098471 ফটো উপলব্ধ	491 নাম : কুলেশ ৰায় পিতাৰ নাম : ৰবিৰাম ঘৰ নং : ২৫৫ বয়স : 49 লিঙ্গ : পুৰুষ	HJL1098506 ফটো উপলব্ধ	492 নাম : লয়া ৰায় স্বামীৰ নাম : কামাখ্যা ৰায় ঘৰ নং : ২৫৫ বয়স : 44 লিঙ্গ : মহিলা	HJL2141799 ফটো উপলব্ধ
493 নাম : জনক চন্দ্ৰ ৰায় পিতাৰ নাম : ৰবিৰাম ঘৰ নং : ২৫৫ বয়স : 37 লিঙ্গ : পুৰুষ	HJL1098493 ফটো উপলব্ধ	494 নাম : পুলেন ৰায় পিতাৰ নাম : ৰবিৰাম ৰায় ঘৰ নং : ২৫৫ বয়স : 26 লিঙ্গ : পুৰুষ	HJL0166082 ফটো উপলব্ধ	495 নাম : জ্যোতিষ ৰায় পিতাৰ নাম : কুলেশ ৰায় ঘৰ নং : 255 বয়স : 20 লিঙ্গ : পুৰুষ	QSP0074005 ফটো উপলব্ধ
496 নাম : ৰিম্পী ৰায় পিতাৰ নাম : কুলেশ ৰায় ঘৰ নং : 255 বয়স : 19 লিঙ্গ : মহিলা	QSP0109991 ফটো উপলব্ধ	497 নাম : চম্পা ৰায় স্বামীৰ নাম : কুলেশ ঘৰ নং : ২৫৫ক বয়স : 40 লিঙ্গ : মহিলা	HJL1098517 ফটো উপলব্ধ	498 নাম : পৰ্ণেশ্বৰী ৰায় স্বামীৰ নাম : লক্ষ্মীন ঘৰ নং : ২৫৬ বয়স : 73 লিঙ্গ : মহিলা	HJL1098539 ফটো উপলব্ধ
499 নাম : দিলীপ ৰায় পিতাৰ নাম : লক্ষ্মীন ৰায় ঘৰ নং : ২৫৬ বয়স : 42 লিঙ্গ : পুৰুষ	HJL2141802 ফটো উপলব্ধ	500 নাম : প্ৰদীপ ৰায় পিতাৰ নাম : লক্ষ্মীন ঘৰ নং : ২৫৬ বয়স : 35 লিঙ্গ : মহিলা	HJL1098573 ফটো উপলব্ধ	# 501 নাম : কৌশল্যা ৰায় স্বামীৰ নাম : দিলীপ ঘৰ নং : ২৫৬ বয়স : 30 লিঙ্গ : মহিলা	HJL1098562 ফটো উপলব্ধ
502 নাম : অলেশ্বৰী ৰায় পিতাৰ নাম : উমেশ ঘৰ নং : ২৫৬ক বয়স : 54 লিঙ্গ : মহিলা	HJL1098595 ফটো উপলব্ধ	503 নাম : ফুলেশ্বৰী ৰায় পিতাৰ নাম : উমেশ ঘৰ নং : ২৫৬ক বয়স : 50 লিঙ্গ : মহিলা	HJL1098608 ফটো উপলব্ধ	504 নাম : প্ৰভাত চন্দ্ৰ ৰায় পিতাৰ নাম : যোগেশ্বৰ ঘৰ নং : ২৫৭ বয়স : 65 লিঙ্গ : পুৰুষ	HJL1098619 ফটো উপলব্ধ
505 নাম : নয়াবালা ৰায় স্বামীৰ নাম : প্ৰভাত ঘৰ নং : ২৫৭ বয়স : 57 লিঙ্গ : মহিলা	HJL1098620 ফটো উপলব্ধ	S 506 নাম : অলোকা ৰায় পিতাৰ নাম : প্ৰভাত ৰায় ঘৰ নং : ২৫৭ বয়স : 30 লিঙ্গ : মহিলা	HJL2141813 ফটো উপলব্ধ	507 নাম : লাবন্যা ৰায় পিতাৰ নাম : প্ৰভাত ৰায় ঘৰ নং : ২৫৭ বয়স : 27 লিঙ্গ : মহিলা	HJL0296616 ফটো উপলব্ধ
508 নাম : ভোলেস্বৰী ৰায় পিতাৰ নাম : যোগেশ্বৰ ঘৰ নং : ২৫৭ক বয়স : 46 লিঙ্গ : মহিলা	HJL1098664 ফটো উপলব্ধ	509 নাম : উকিল ৰায় পিতাৰ নাম : থৰেন ঘৰ নং : ২৫৮ বয়স : 52 লিঙ্গ : পুৰুষ	HJL1098697 ফটো উপলব্ধ	510 নাম : সুমীতা ৰায় পিতাৰ নাম : নৰেন্দ্ৰ ৰায় ঘৰ নং : ২৫৮ বয়স : 49 লিঙ্গ : মহিলা	HJL0166041 ফটো উপলব্ধ



511 নাম : কনিকা ৰায় স্বামীৰ নাম: অকল ৰায় ঘৰ নং : ২৫৮ বয়স : 43 লিঙ্গ : মহিলা	HJL0391110 ফটো উপলব্ধ	512 নাম : তালেশ্বৰী ৰায় স্বামীৰ নাম: অবিচৰন ঘৰ নং : ২৫৯ বয়স : 81 লিঙ্গ : মহিলা	HJL1098700 ফটো উপলব্ধ	513 নাম : ৰতন চন্দ্ৰ ৰায় পিতাৰ নাম: অবিচৰন ঘৰ নং : ২৫৯ বয়স : 45 লিঙ্গ : পুৰুষ	HJL1098711 ফটো উপলব্ধ
514 নাম : দিপালী ৰায় স্বামীৰ নাম: ৰতন ৰায় ঘৰ নং : ২৫৯ বয়স : 44 লিঙ্গ : মহিলা	HJL2141824 ফটো উপলব্ধ	515 নাম : অজিত ৰায় পিতাৰ নাম: অবিচৰন ঘৰ নং : ২৫৯ বয়স : 39 লিঙ্গ : পুৰুষ	HJL1098733 ফটো উপলব্ধ	516 নাম : লোজিত ৰায় পিতাৰ নাম: অবিচৰন ঘৰ নং : ২৫৯ বয়স : 37 লিঙ্গ : পুৰুষ	HJL1098744 ফটো উপলব্ধ
517 নাম : জ্যোতীপ্ৰভা ৰায় স্বামীৰ নাম: লজিত ঘৰ নং : ২৫৯ বয়স : 33 লিঙ্গ : মহিলা	HJL1099770 ফটো উপলব্ধ	518 নাম : জানকী ৰায় স্বামীৰ নাম: অজিত ৰায় ঘৰ নং : ২৫৯ বয়স : 28 লিঙ্গ : মহিলা	HJL0296889 ফটো উপলব্ধ	519 নাম : ৰেন বাল্লা ৰায় স্বামীৰ নাম: ভীমস্বৰ ঘৰ নং : ২৫০ বয়স : 44 লিঙ্গ : মহিলা	HJL1098777 ফটো উপলব্ধ
520 নাম : গোলক ৰায় পিতাৰ নাম: আওথাল ঘৰ নং : ২৬১ বয়স : 55 লিঙ্গ : পুৰুষ	HJL1098802 ফটো উপলব্ধ	521 নাম : ভৱনেশ্বৰ ৰায় পিতাৰ নাম: আওথাল ৰায় ঘৰ নং : ২৬১ বয়স : 55 লিঙ্গ : পুৰুষ	HJL2141835 ফটো উপলব্ধ	522 নাম : মঞ্জলা ৰায় স্বামীৰ নাম: ভূগনেশ্বৰ ঘৰ নং : ২৬১ বয়স : 51 লিঙ্গ : মহিলা	HJL1098799 ফটো উপলব্ধ
523 নাম : ফাগুনি ৰায় পিতাৰ নাম: গোপাল ৰায় ঘৰ নং : ২৬১ বয়স : 46 লিঙ্গ : মহিলা	HJL0297978 ফটো উপলব্ধ	524 নাম : জগদেশ্বৰী ৰায় পিতাৰ নাম: আওথাল ৰায় ঘৰ নং : ২৬১ বয়স : 40 লিঙ্গ : মহিলা	HJL0297986 ফটো উপলব্ধ	525 নাম : অমিতা ৰায় স্বামীৰ নাম: ৰঞ্জিত ৰায় ঘৰ নং : ২৬২ বয়স : 39 লিঙ্গ : মহিলা	HJL1098868 ফটো উপলব্ধ
526 নাম : বাসন্তী ৰায় স্বামীৰ নাম: খগেন ৰায় ঘৰ নং : ২৬২ বয়স : 37 লিঙ্গ : মহিলা	HJL1098879 ফটো উপলব্ধ	527 নাম : ৰতা ৰায় মাতৃৰ নাম: অমিতা ৰায় ঘৰ নং : 262 বয়স : 19 লিঙ্গ : মহিলা	QSP0086355 ফটো উপলব্ধ	528 নাম : গান্ধী ৰাম ৰায় পিতাৰ নাম: শৈলেন্দ্ৰ ৰায় ঘৰ নং : ২৬৩ বয়স : 64 লিঙ্গ : পুৰুষ	HJL1098880 ফটো উপলব্ধ
529 নাম : হমিলা ৰায় স্বামীৰ নাম: গান্ধী ৰাম ৰায় ঘৰ নং : ২৬৩ বয়স : 60 লিঙ্গ : মহিলা	HJL1098891 ফটো উপলব্ধ	530 নাম : হেমপ্ৰভা ৰায় স্বামীৰ নাম: অভয় কুমাৰ ৰায় ঘৰ নং : 263 বয়স : 33 লিঙ্গ : মহিলা	QSP0096370 ফটো উপলব্ধ	531 নাম : অভয় কুমাৰ ৰায় পিতাৰ নাম: গান্ধী ৰাম ৰায় ঘৰ নং : ২৬৩ বয়স : 32 লিঙ্গ : পুৰুষ	HJL1099781 ফটো উপলব্ধ
532 নাম : ষংগলু ৰায় পিতাৰ নাম: তালিৰাম ঘৰ নং : ২৬৪ বয়স : 81 লিঙ্গ : পুৰুষ	HJL1098959 ফটো উপলব্ধ	533 নাম : নমে ৰায় স্বামীৰ নাম: ষংগলু ঘৰ নং : ২৬৪ বয়স : 70 লিঙ্গ : মহিলা	HJL1098960 ফটো উপলব্ধ	534 নাম : ভেটী ৰায় পিতাৰ নাম: ষংগলু ঘৰ নং : ২৬৪ বয়স : 41 লিঙ্গ : মহিলা	HJL1098971 ফটো উপলব্ধ
535 নাম : কল্যাণী ৰায় স্বামীৰ নাম: সতীশ ঘৰ নং : 264 বয়স : 32 লিঙ্গ : মহিলা	QSP0060145 ফটো উপলব্ধ	536 নাম : ইন্দ্ৰমোহন ৰায় পিতাৰ নাম: সতীশ ঘৰ নং : ২৬৫ বয়স : 59 লিঙ্গ : পুৰুষ	HJL1098982 ফটো উপলব্ধ	537 নাম : গয়মতী ৰায় স্বামীৰ নাম: ইন্দ্ৰমোহন ঘৰ নং : ২৬৫ বয়স : 54 লিঙ্গ : মহিলা	HJL1098993 ফটো উপলব্ধ
538 নাম : দসৰথ ৰায় পিতাৰ নাম: ইন্দ্ৰ মোহন ৰায় ঘৰ নং : ২৬৫ বয়স : 27 লিঙ্গ : পুৰুষ	HJL0298596 ফটো উপলব্ধ	539 নাম : মায়া ৰায় স্বামীৰ নাম: দসৰথ ৰায় ঘৰ নং : 265 বয়স : 24 লিঙ্গ : মহিলা	QSP0125757 ফটো উপলব্ধ	540 নাম : ছেবপি বালা ৰায় স্বামীৰ নাম: সিংঘেশ্বৰ ঘৰ নং : ২৬৬ বয়স : 71 লিঙ্গ : মহিলা	HJL1099010 ফটো উপলব্ধ



541 নাম : মহন্ত কুমাৰ ৰায় পিতাৰ নাম: সিংগেশ্বৰ ৰায় ঘৰ নং : ২৬৬ বয়স : 37 লিঙ্গ : পুৰুষ	HJL1099032 ফটো উপলব্ধ	542 নাম : কুঞ্জলতা ৰায় স্বামীৰ নাম: মহন্ত কুমাৰ ঘৰ নং : ২৬৬ বয়স : 33 লিঙ্গ : মহিলা	HJL0090027 ফটো উপলব্ধ	543 নাম : ভকত চন্দ্ৰ ৰায় পিতাৰ নাম: টকেন ঘৰ নং : ২৬৭ বয়স : 57 লিঙ্গ : পুৰুষ	HJL1099043 ফটো উপলব্ধ
544 নাম : পোদমী ৰয় স্বামীৰ নাম: ভকত ঘৰ নং : ২৬৭ বয়স : 51 লিঙ্গ : মহিলা	HJL1099054 ফটো উপলব্ধ	545 নাম : মন্তেশ্বৰাম ৰায় পিতাৰ নাম: ভকত চন্দ্ৰ ৰায় ঘৰ নং : ২৬৭ বয়স : 27 লিঙ্গ : পুৰুষ	HJL0368290 ফটো উপলব্ধ	546 নাম : জগত চন্দ্ৰ ৰায় পিতাৰ নাম: টকেন ঘৰ নং : ২৬৮ বয়স : 65 লিঙ্গ : পুৰুষ	HJL1099076 ফটো উপলব্ধ
547 নাম : খিনিশুৰী ৰায় স্বামীৰ নাম: জগত ঘৰ নং : ২৬৮ বয়স : 59 লিঙ্গ : মহিলা	HJL1099087 ফটো উপলব্ধ	548 নাম : শনিবাৰী ৰায় পিতাৰ নাম: জগত ঘৰ নং : ২৬৮ বয়স : 38 লিঙ্গ : মহিলা	HJL1099098 ফটো উপলব্ধ	549 নাম : ধ্ৰুবজ্যোতি ৰায় পিতাৰ নাম: জগত চন্দ্ৰ ৰায় ঘৰ নং : 268 বয়স : 26 লিঙ্গ : পুৰুষ	HJL2219954 ফটো উপলব্ধ
550 নাম : সবেৰেশ্বৰী ৰায় স্বামীৰ নাম: সোমেশ্বৰ ঘৰ নং : ২৬৯ বয়স : 82 লিঙ্গ : মহিলা	HJL1099112 ফটো উপলব্ধ	551 নাম : পিনেশ চন্দ্ৰ ৰায় পিতাৰ নাম: সোমেশ্বৰ ঘৰ নং : ২৬৯ বয়স : 51 লিঙ্গ : পুৰুষ	HJL1099123 ফটো উপলব্ধ	552 নাম : ধনঞ্জয় ৰায় পিতাৰ নাম: সোমেশ্বৰ ঘৰ নং : ২৬৯ বয়স : 49 লিঙ্গ : পুৰুষ	HJL1099145 ফটো উপলব্ধ
553 নাম : কনক চন্দ্ৰ ৰায় পিতাৰ নাম: সোমেশ্বৰ ঘৰ নং : ২৬৯ বয়স : 47 লিঙ্গ : পুৰুষ	HJL1099167 ফটো উপলব্ধ	#2 554 নাম : তুনিকা ৰায় স্বামীৰ নাম: পিনেশ চন্দ্ৰ ৰায় ঘৰ নং : ২৬৯ বয়স : 53 লিঙ্গ : মহিলা	HJL1099134 ফটো উপলব্ধ	555 নাম : ফুলমতি ৰায় স্বামীৰ নাম: ধনঞ্জয় ঘৰ নং : ২৬৯ বয়স : 44 লিঙ্গ : মহিলা	HJL1099156 ফটো উপলব্ধ
556 নাম : দীপা ৰায় স্বামীৰ নাম: কনক ৰায় ঘৰ নং : ২৬৯ বয়স : 36 লিঙ্গ : মহিলা	HJL1099178 ফটো উপলব্ধ	557 নাম : পূৰ্ণিমা বৰ্মন স্বামীৰ নাম: নিমাই বৰ্মন ঘৰ নং : ২৬৯ বয়স : 34 লিঙ্গ : মহিলা	HJL1099985 ফটো উপলব্ধ	558 নাম : সঞ্জয় ৰায় পিতাৰ নাম: ধনঞ্জয় ৰায় ঘৰ নং : 269 বয়স : 21 লিঙ্গ : পুৰুষ	QSP0048025 ফটো উপলব্ধ
559 নাম : নৱদয় ৰায় পিতাৰ নাম: পিনেশ ৰায় ঘৰ নং : 269 বয়স : 19 লিঙ্গ : পুৰুষ	QSP0074583 ফটো উপলব্ধ	560 নাম : মেনকা বৰ্মন স্বামীৰ নাম: মনু বৰ্মন ঘৰ নং : ২৬৯ বয়স : 53 লিঙ্গ : মহিলা	HJL1099189 ফটো উপলব্ধ	561 নাম : নিমাই বৰ্মন পিতাৰ নাম: মনু বৰ্মন ঘৰ নং : ২৬৯ বয়স : 34 লিঙ্গ : পুৰুষ	HJL1099190 ফটো উপলব্ধ
562 নাম : ধনিৰাম ৰায় পিতাৰ নাম: জিতেন ঘৰ নং : ২৭০ বয়স : 51 লিঙ্গ : পুৰুষ	HJL1099214 ফটো উপলব্ধ	563 নাম : উপেন্দ্ৰ ৰায় পিতাৰ নাম: জিতেন ৰায় ঘৰ নং : ২৭০ বয়স : 47 লিঙ্গ : পুৰুষ	HJL1099225 ফটো উপলব্ধ	# 564 নাম : তৰুন কুমাৰ ৰায় পিতাৰ নাম: জিতেন্দ্ৰ ৰায় ঘৰ নং : ২৭০ বয়স : 41 লিঙ্গ : পুৰুষ	HJL2141880 ফটো উপলব্ধ
565 নাম : নয়নমুণী ৰায় স্বামীৰ নাম: ধনিৰাম ৰায় ঘৰ নং : 270 বয়স : 37 লিঙ্গ : মহিলা	HJL0597930 ফটো উপলব্ধ	566 নাম : অৰুন কুমাৰ ৰায় পিতাৰ নাম: জীতেন ঘৰ নং : ২৭০ বয়স : 37 লিঙ্গ : পুৰুষ	HJL1099236 ফটো উপলব্ধ	# 567 নাম : অনিমা বালা ৰায় স্বামীৰ নাম: তৰুন ৰায় ঘৰ নং : ২৭০ বয়স : 27 লিঙ্গ : মহিলা	HJL2141891 ফটো উপলব্ধ
568 নাম : দিপালী ৰায় স্বামীৰ নাম: উপেন চন্দ্ৰ ৰায় ঘৰ নং : ২৭০ বয়স : 32 লিঙ্গ : মহিলা	HJL2141879 ফটো উপলব্ধ	569 নাম : সৈতেন ৰায় পিতাৰ নাম: দেবান ৰায় ঘৰ নং : ২৭১ বয়স : 46 লিঙ্গ : পুৰুষ	HJL2141904 ফটো উপলব্ধ	570 নাম : কিৰেন চন্দ্ৰ ৰায় পিতাৰ নাম: দেওয়ান চন্দ্ৰ ৰায় ঘৰ নং : ২৭১ বয়স : 45 লিঙ্গ : পুৰুষ	HJL2141937 ফটো উপলব্ধ



571 নাম : হিৰেন্ ৰায় পিতাৰ নাম: দেৱান ৰায় ঘৰ নং : ২৭১ বয়স : 45 লিঙ্গ : পুৰুষ	HJL2141926 ফটো উপলব্ধ	572 নাম : গীতা বালা ৰায় স্বামীৰ নাম: সেতেন ৰায় ঘৰ নং : ২৭১ বয়স : 40 লিঙ্গ : মহিলা	HJL2141915 ফটো উপলব্ধ	573 নাম : নিলাবতী ৰায় স্বামীৰ নাম: হিৰেন ৰায় ঘৰ নং : ২৭১ বয়স : 32 লিঙ্গ : মহিলা	HJL1099996 ফটো উপলব্ধ
574 নাম : ৰাজেশ্বৰ ৰায় পিতাৰ নাম: সেতেন ৰায় ঘৰ নং : 271 বয়স : 22 লিঙ্গ : পুৰুষ	QSP0082537 ফটো উপলব্ধ	575 নাম : কৃষ্ণ ৰায় পিতাৰ নাম: দেউলসিং ৰায় ঘৰ নং : 271 বয়স : 20 লিঙ্গ : পুৰুষ	QSP0107326 ফটো উপলব্ধ	576 নাম : অজিত নাৰায়ন ৰায় পিতাৰ নাম: যোগেন্দ্ৰ ঘৰ নং : ২৭২ বয়স : 74 লিঙ্গ : পুৰুষ	HJL1099305 ফটো উপলব্ধ
577 নাম : তেজীমলা ৰায় স্বামীৰ নাম: অজিত ঘৰ নং : ২৭২ বয়স : 67 লিঙ্গ : মহিলা	HJL1099316 ফটো উপলব্ধ	578 নাম : মুকন ৰায় পিতাৰ নাম: অজিত ঘৰ নং : ২৭২ বয়স : 42 লিঙ্গ : পুৰুষ	HJL1099327 ফটো উপলব্ধ	579 নাম : সুৰভী বৰ্মন স্বামীৰ নাম: মুকন ৰায় ঘৰ নং : ২৭২ বয়স : 39 লিঙ্গ : মহিলা	HJL2141948 ফটো উপলব্ধ
580 নাম : ছবিৰাম ৰায় পিতাৰ নাম: যোগেন্দ্ৰ ঘৰ নং : ২৭৩ বয়স : 56 লিঙ্গ : পুৰুষ	HJL1099349 ফটো উপলব্ধ	581 নাম : শেফালী ৰায় স্বামীৰ নাম: ছবিৰাম ঘৰ নং : ২৭৩ বয়স : 44 লিঙ্গ : মহিলা	HJL1099350 ফটো উপলব্ধ	582 নাম : মনজিৎ ৰায় পিতাৰ নাম: ছবিৰাম ৰায় ঘৰ নং : 273 বয়স : 21 লিঙ্গ : পুৰুষ	HJL2202554 ফটো উপলব্ধ
583 নাম : মনজীত ৰয় ৰয় পিতাৰ নাম: ছবিৰাম ৰয় ঘৰ নং : 273 বয়স : 21 লিঙ্গ : পুৰুষ	HJL2206621 ফটো উপলব্ধ	584 নাম : মতিলাল ৰায় পিতাৰ নাম: শ্যামাচৰন ঘৰ নং : ২৭৩ক বয়স : 53 লিঙ্গ : পুৰুষ	HJL1099361 ফটো উপলব্ধ	585 নাম : দেবেশ্বৰী ৰায় স্বামীৰ নাম: মতিলাল ঘৰ নং : ২৭৩ক বয়স : 37 লিঙ্গ : মহিলা	HJL1099792 ফটো উপলব্ধ
586 নাম : নিৰ্বালা ৰায় স্বামীৰ নাম: শ্যামাচৰন ঘৰ নং : ২৭৫ বয়স : 78 লিঙ্গ : মহিলা	HJL1099383 ফটো উপলব্ধ	587 নাম : কনকচন্দ্ৰ ৰায় পিতাৰ নাম: শ্যামাচৰন ঘৰ নং : ২৭৫ বয়স : 51 লিঙ্গ : পুৰুষ	HJL1099394 ফটো উপলব্ধ	588 নাম : চৰনকুমাৰ ৰায় পিতাৰ নাম: শ্যামাচৰন ঘৰ নং : ২৭৫ বয়স : 38 লিঙ্গ : পুৰুষ	HJL1099418 ফটো উপলব্ধ
589 নাম : প্ৰমেশ্বৰী ৰায় পিতাৰ নাম: শ্যামা চৰন ঘৰ নং : ২৭৫ বয়স : 37 লিঙ্গ : মহিলা	HJL1099429 ফটো উপলব্ধ	590 নাম : পূৰ্ণিমা ৰানী ৰায় স্বামীৰ নাম: কনক চন্দ্ৰ ৰায় ঘৰ নং : ২৭৫ বয়স : 37 লিঙ্গ : মহিলা	HJL0300467 ফটো উপলব্ধ	# 591 নাম : ৰঞ্জিতা স্বামীৰ নাম: চৰণ কুমাৰ ৰায় ঘৰ নং : 275 বয়স : 33 লিঙ্গ : মহিলা	HJL1293588 ফটো উপলব্ধ
592 নাম : বিশ্বজিত ৰায় পিতাৰ নাম: কামিনী ঘৰ নং : ২৭৬ বয়স : 51 লিঙ্গ : পুৰুষ	HJL1099430 ফটো উপলব্ধ	593 নাম : সুখবালা ৰায় স্বামীৰ নাম: বিশ্বজিত ঘৰ নং : ২৭৬ বয়স : 49 লিঙ্গ : মহিলা	HJL1099441 ফটো উপলব্ধ	R 594 নাম : কবিতা ৰায় পিতাৰ নাম: বিশ্বজিত ঘৰ নং : ২৭৬ বয়স : 31 লিঙ্গ : মহিলা	HJL1099805 ফটো উপলব্ধ
595 নাম : ধনকুমাৰী ৰায় পিতাৰ নাম: বিশ্বজিত ৰায় ঘৰ নং : ২৭৬ বয়স : 27 লিঙ্গ : মহিলা	HJL0093377 ফটো উপলব্ধ	S 596 নাম : পূৰ্ণিমা ৰায় পিতাৰ নাম: নিৰ্ৰম চন্দ্ৰ ৰায় ঘৰ নং : 276 ক বয়স : 25 লিঙ্গ : মহিলা	HJL0516583 ফটো উপলব্ধ	597 নাম : নিৰেন ৰায় পিতাৰ নাম: পালসিং ঘৰ নং : ২৭৬ক বয়স : 64 লিঙ্গ : পুৰুষ	HJL1099452 ফটো উপলব্ধ
598 নাম : ৰহিনী ৰায় স্বামীৰ নাম: নিৰেন ঘৰ নং : ২৭৬ক বয়স : 57 লিঙ্গ : মহিলা	HJL1099463 ফটো উপলব্ধ	# 599 নাম : সঙ্গীতা বালা ৰায় পিতাৰ নাম: বিষ্ণু চৰন ৰায় ঘৰ নং : ২৪৭ বয়স : 29 লিঙ্গ : মহিলা	HJL1099827 ফটো উপলব্ধ	# 600 নাম : বিনয় ৰায় পিতাৰ নাম: মতিলাল ৰায় ঘৰ নং : ২৭৩ বয়স : 27 লিঙ্গ : পুৰুষ	HJL0166140 ফটো উপলব্ধ



601 নাম : অশ্বিনী বৰ্মন পিতাৰ নাম : হৰিমোহন বৰ্মন ঘৰ নং : ২৯৯ বয়স : 41 লিঙ্গ : পুৰুষ	HJL1099474 ফটো উপলব্ধ	602 নাম : জ্যোৎস্না বৰ্মন স্বামীৰ নাম : অশ্বিনী ঘৰ নং : ২৯৯ বয়স : 33 লিঙ্গ : মহিলা	HJL1099485 ফটো উপলব্ধ	603 নাম : বালেন্দ্ৰ ৰায় পিতাৰ নাম : হীৰেন ৰায় ঘৰ নং : ৩০৭ক বয়স : 33 লিঙ্গ : পুৰুষ	HJL0307967 ফটো উপলব্ধ
604 নাম : মনালিছা বৰ্মন স্বামীৰ নাম : বালেন্দ্ৰ ৰায় ঘৰ নং : ৩০৭ক বয়স : 31 লিঙ্গ : মহিলা	HJL0307959 ফটো উপলব্ধ	605 নাম : বাসন্তী বৰ্মন স্বামীৰ নাম : হীৰেন ঘৰ নং : ৩০৭ক বয়স : 60 লিঙ্গ : মহিলা	HJL1099496 ফটো উপলব্ধ	606 নাম : বিনোদিনী ৰায় স্বামীৰ নাম : ৰবিকান্ত ৰায় ঘৰ নং : ৩১১ বয়স : 71 লিঙ্গ : মহিলা	HJL2141959 ফটো উপলব্ধ
607 নাম : ৰণধীৰ কুমাৰ ৰয় পিতাৰ নাম : ৰবি কান্ত ৰয় ঘৰ নং : ৩১১ বয়স : 54 লিঙ্গ : পুৰুষ	HJL0106229 ফটো উপলব্ধ	608 নাম : বিপুল ৰায় পিতাৰ নাম : ৰবিকান্ত ঘৰ নং : ৩১১ বয়স : 45 লিঙ্গ : পুৰুষ	HJL1099554 ফটো উপলব্ধ	609 নাম : স্বপনা ৰায় স্বামীৰ নাম : বিপুল ঘৰ নং : ৩১১ বয়স : 42 লিঙ্গ : মহিলা	HJL1099565 ফটো উপলব্ধ
610 নাম : জয়া বানী ৰায় স্বামীৰ নাম : ৰণধীৰ কুমাৰ ৰায় ঘৰ নং : ৩১১ বয়স : 41 লিঙ্গ : মহিলা	HJL2141960 ফটো উপলব্ধ	611 নাম : গীতীকা বালা ৰায় স্বামীৰ নাম : ৰবি কান্ত ৰায় ঘৰ নং : ৩১১ বয়স : 40 লিঙ্গ : মহিলা	HJL0106237 ফটো উপলব্ধ	612 নাম : ডেভিড ৰয় পিতাৰ নাম : বিপুল চন্দ্ৰ ৰায় ঘৰ নং : 311 বয়স : 25 লিঙ্গ : পুৰুষ	HJL0507715 ফটো উপলব্ধ
613 নাম : মনজিৎ ৰায় পিতাৰ নাম : বিপুল চন্দ্ৰ ৰায় ঘৰ নং : 311 ক বয়স : 21 লিঙ্গ : পুৰুষ	HJL2202521 ফটো উপলব্ধ	614 নাম : জয়ন্ত ৰায় পিতাৰ নাম : ভগত ৰায় ঘৰ নং : 514 বয়স : 25 লিঙ্গ : পুৰুষ	HJL1317304 ফটো উপলব্ধ	615 নাম : কৰিনা মুছাহাৰী পিতাৰ নাম : মনোজ কুমাৰ মুছাহাৰী ঘৰ নং : 561 বয়স : 21 লিঙ্গ : মহিলা	QSP0027946 ফটো উপলব্ধ
616 নাম : গীতাবালা ৰায় স্বামীৰ নাম : সত্ৰাৰাম ঘৰ নং : ৮৮৪ বয়স : 41 লিঙ্গ : মহিলা	HJL1099816 ফটো উপলব্ধ	617 নাম : ৰূপালী বৰ্মন স্বামীৰ নাম : মানিক ঘৰ নং : ১০৮৫ক বয়স : 39 লিঙ্গ : মহিলা	HJL1099656 ফটো উপলব্ধ	618 নাম : মানিক বৰ্মন পিতাৰ নাম : নগেন ঘৰ নং : ১০৮৫ক বয়স : 36 লিঙ্গ : পুৰুষ	HJL1099645 ফটো উপলব্ধ
619 নাম : মুকন্দ ৰাম বড়ো পিতাৰ নাম : আশাম চন্দ্ৰ বড়ো ঘৰ নং : ১০৯৬ বয়স : 55 লিঙ্গ : পুৰুষ	HJL0574202 ফটো উপলব্ধ	620 নাম : অমিলা গয়াৰী স্বামীৰ নাম : মুকন্দ ৰাম বড়ো ঘৰ নং : ১০৯৬ বয়স : 48 লিঙ্গ : মহিলা	HJL0574244 ফটো উপলব্ধ	621 নাম : হালত্ৰী বড়ো পিতাৰ নাম : মুকন্দ ৰাম বড়ো ঘৰ নং : ১০৯৬ বয়স : 42 লিঙ্গ : পুৰুষ	HJL0574301 ফটো উপলব্ধ
# 622 নাম : সৌমজী মহিলাৰী স্বামীৰ নাম : হালত্ৰী বড়ো ঘৰ নং : ১০৯৬ বয়স : 40 লিঙ্গ : মহিলা	HJL0574277 ফটো উপলব্ধ	623 নাম : হাংত্ৰায় বড়ো পিতাৰ নাম : মুকন্দ ৰাম বড়ো ঘৰ নং : ১০৯৬ বয়স : 39 লিঙ্গ : পুৰুষ	HJL0574285 ফটো উপলব্ধ	624 নাম : ফুংজা ব্ৰহ্ম স্বামীৰ নাম : হাংত্ৰায় বড়ো ঘৰ নং : ১০৯৬ বয়স : 36 লিঙ্গ : মহিলা	HJL0574269 ফটো উপলব্ধ
625 নাম : মিথিঙা বসুমতাৰী পিতাৰ নাম : প্ৰাঞ্জল বসুমতাৰী ঘৰ নং : ঘৰ নং 142 বয়স : 20 লিঙ্গ : পুৰুষ	QSP0011197 ফটো উপলব্ধ	626 নাম : সঞ্জিলা বৰগয়াৰী স্বামীৰ নাম : মুলুক ঘৰ নং : ঘৰ নং 149 বয়স : 55 লিঙ্গ : মহিলা	HJL1094935 ফটো উপলব্ধ	627 নাম : মুলুক বৰগয়াৰী পিতাৰ নাম : হিবেন বৰগয়াৰী ঘৰ নং : ঘৰ নং 149 বয়স : 54 লিঙ্গ : পুৰুষ	HJL1094924 ফটো উপলব্ধ
628 নাম : তুপান বৰগয়াৰী পিতাৰ নাম : মুলুক চন্দ্ৰ বৰগয়াৰী ঘৰ নং : ঘৰ নং 149 বয়স : 31 লিঙ্গ : পুৰুষ	HJL1100012 ফটো উপলব্ধ	S 629 নাম : বিজুলী বৰগয়াৰী পিতাৰ নাম : মুলুক বৰগয়াৰী ঘৰ নং : ঘৰ নং 149 বয়স : 33 লিঙ্গ : মহিলা	HJL1099689 ফটো উপলব্ধ	630 নাম : বিক্ৰমজিত বসুমতাৰী পিতাৰ নাম : ৰহিনী বসুমতাৰী ঘৰ নং : ঘৰ নং 177 বয়স : 19 লিঙ্গ : পুৰুষ	QSP0071217 ফটো উপলব্ধ



631

HJL2219368

নাম : বৈসমৈ বড়ো  
পিতাৰ নাম : মুকুন্দ ৰাম বড়ো  
ঘৰ নং : পুৰানী তিতাপুৰি  
বয়স : 42 লিঙ্গ : মহিলা

ফটো উপলব্ধ



632	1	QSP0126714	ফটো উপলব্ধ	নাম : মৰমী ৰায় পিতাৰ নাম: কেলাশ চন্দ্ৰ ৰায় ঘৰ নং : 240 বয়স : 20 লিঙ্গ : মহিলা	633	1	QSP0127340	ফটো উপলব্ধ	নাম : তুলো ৰায় স্বামীৰ নাম: দীপ চৰন বৰ্মন ঘৰ নং : 203 বয়স : 26 লিঙ্গ : মহিলা	634	1	QSP0131235	ফটো উপলব্ধ	নাম : আকাশ বৰ্মন পিতাৰ নাম: শ্যামল বৰ্মন ঘৰ নং : 152 বয়স : 18 লিঙ্গ : পুৰুষ
635	1	QSP0131268	ফটো উপলব্ধ	নাম : প্ৰসেনজিৎ বৰ্মন পিতাৰ নাম: চন্দ্ৰকান্ত বৰ্মন ঘৰ নং : 200 বয়স : 19 লিঙ্গ : পুৰুষ	636	1	QSP0131284	ফটো উপলব্ধ	নাম : সংগীতা ৰায় পিতাৰ নাম: সবীন ৰায় ঘৰ নং : 206 বয়স : 21 লিঙ্গ : মহিলা	637	1	QSP0131326	ফটো উপলব্ধ	নাম : নয়নমুণী ৰায় স্বামীৰ নাম: সূৰ্য বৰ্মন ঘৰ নং : 200 বয়স : 18 লিঙ্গ : মহিলা
638	1	QSP0131334	ফটো উপলব্ধ	নাম : গীতাজলী ৰায় পিতাৰ নাম: নবীন ৰায় ঘৰ নং : 253 বয়স : 18 লিঙ্গ : মহিলা	639	1	QSP0131383	ফটো উপলব্ধ	নাম : চয়নিকা ৰায় পিতাৰ নাম: মনু ৰায় ঘৰ নং : 254 বয়স : 18 লিঙ্গ : মহিলা	640	1	QSP0131425	ফটো উপলব্ধ	নাম : হিমালী ৰায় স্বামীৰ নাম: ছবিন বৰ্মন ঘৰ নং : 186ক বয়স : 23 লিঙ্গ : মহিলা
641	1	QSP0131441	ফটো উপলব্ধ	নাম : হৰিশ বৰ্মন পিতাৰ নাম: বিজয় বৰ্মন ঘৰ নং : 185 বয়স : 19 লিঙ্গ : পুৰুষ	642	1	QSP0131458	ফটো উপলব্ধ	নাম : বনজিতা ৰায় পিতাৰ নাম: বতন চন্দ্ৰ ৰায় ঘৰ নং : 259 বয়স : 20 লিঙ্গ : মহিলা	643	1	QSP0131508	ফটো উপলব্ধ	নাম : বেলো দেপ ৰায় পিতাৰ নাম: বিশ্বজিত ৰায় ঘৰ নং : 276 বয়স : 26 লিঙ্গ : পুৰুষ
644	1	QSP0146209	ফটো উপলব্ধ	নাম : মেঘনাথ মণ্ডল পিতাৰ নাম: যোগেশ্বৰ মণ্ডল ঘৰ নং : 59 বয়স : 20 লিঙ্গ : পুৰুষ	R 645	1	QSP0152025	ফটো উপলব্ধ	নাম : বপিকা ৰাই স্বামীৰ নাম: বিকেন্দ্ৰ ৰাই ঘৰ নং : 289 বয়স : 41 লিঙ্গ : মহিলা	646	1	QSP0153494	ফটো উপলব্ধ	নাম : বপিকা ৰায় স্বামীৰ নাম: বিকেন্দ্ৰ ৰায় ঘৰ নং : 289 বয়স : 41 লিঙ্গ : মহিলা
#2 647	1	QSP0154955	ফটো উপলব্ধ	নাম : প্ৰনতি ৰায় স্বামীৰ নাম: প্ৰদীপ ৰায় ঘৰ নং : 256 বয়স : 25 লিঙ্গ : মহিলা	648	1	QSP0155044	ফটো উপলব্ধ	নাম : পূৰ্ণিমা ৰায় স্বামীৰ নাম: অনিৰ্বাণ ৰায় ঘৰ নং : 253 বয়স : 29 লিঙ্গ : মহিলা	649	1	KLM1787435	ফটো উপলব্ধ	নাম : বিষ্ণু বসুমতাৰী পিতাৰ নাম: বিনোদ বসুমতাৰী ঘৰ নং : নো বয়স : 49 লিঙ্গ : পুৰুষ



650	1	QSP0165183
নাম : সাৰথী বৰ্মন পিতাৰ নাম: বিজয় বৰ্মন ঘৰ নং : ১৮৫ বয়স : 25 লিঙ্গ : মহিলা		ফটো উপলব্ধ

651	1	QSP0165324
নাম : চন্দনা বসুমতাৰী স্বামীৰ নাম: গিৰী খুংগুৰ বসুমতাৰী ঘৰ নং : ১৬৩ বয়স : 30 লিঙ্গ : মহিলা		ফটো উপলব্ধ

652	1	QSP0174128
নাম : কপিল কুমাৰ ৰায় পিতাৰ নাম: শোভাৰাম ৰায় ঘৰ নং : ২৩৩ বয়স : 18 লিঙ্গ : পুৰুষ		ফটো উপলব্ধ

653	1	QSP0174151
নাম : ভন্টী বৰ্মন পিতাৰ নাম: লক্ষী চৰন বৰ্মন ঘৰ নং : ২০২ বয়স : 18 লিঙ্গ : মহিলা		ফটো উপলব্ধ

## ভোটাৰৰ সাৰাংশ

## A) ভোটাৰৰ সংখ্যা

	তালিকাৰ প্ৰকাৰ	তালিকাৰ চিনাক্তকৰণ	ভোটাৰৰ সংখ্যা							
			পুৰুষ	মহিলা	ওয় লিঙ্গ	মুঠ				
I	মূল তালিকা	মূল তালিকা	বিশেষ সংশোধন, 2026 চনৰ পূৰ্বৰ 2025 চনৰ মূল তালিকাৰ লগত থকা সংযোজন সমূহ একত্ৰিতকৰন কৰা তালিকা।				305	326	0	631
II	যোগ তালিকা	পৰিপূৰক 1	বিশেষ সংক্ষিপ্ত সংশোধন, 2026				6	12	0	18
		পৰিপূৰক 2	অনবিচ্ছিন্ন সংশোধন 2026				1	3	0	4
			মুঠ				7	15	0	22
III	বিয়োজন তালিকা	পৰিপূৰক 1	বিশেষ সংক্ষিপ্ত সংশোধন, 2026				9	20	0	29
		পৰিপূৰক 2	অনবিচ্ছিন্ন সংশোধন 2026				0	4	0	4
			মুঠ				9	24	0	33
IV	লিংগ ক্ষেত্ৰত পৰিবৰ্তনৰ বাবে পাৰ্থক্য					0	0	0	0	
এই সংশোধনৰ পিছত ভোটাৰ তালিকাত ভোটাৰৰ মুঠ সংখ্যা (I+II-III+IV)						303	317	0	620	

## B) শুধৰনীৰ সংখ্যা

তালিকাৰ প্ৰকাৰ	তালিকাৰ চিনাক্তকৰণ	শুধৰনীৰ সংখ্যা
পৰিপূৰক 1	বিশেষ সংক্ষিপ্ত সংশোধন, 2026	15
পৰিপূৰক 2	অনবিচ্ছিন্ন সংশোধন 2026	6
	মুঠ	21

নিৰ্বাচক পঞ্জীয়ন বিষয়াৰ স্বাক্ষৰ

E-মূত, S-স্থানান্তৰিত/ বাসস্থান পৰিবৰ্তন, R-প্ৰতিলিপি, M-নিখোজ, Q-অযোগ্য