



ভোটাৰ তালিকা 2026 S03 অসম

বিধানসভা সমষ্টিৰ নম্বৰ, নাম আৰু সংৰক্ষণৰ স্থিতি : 3 - কোকৰাঝাৰ (অনুসূচিত জনজাতি)		খণ্ড নং : 147																			
এই বিধানসভা সমষ্টিত কোন সংসদীয় সমষ্টিৰ অন্তৰ্গত তাৰ নম্বৰ, নাম আৰু সংৰক্ষণ স্থিতি : 1 - কোকৰাঝাৰ (অনুসূচিত জনজাতি)																					
1. সংশোধনৰ বিৱৰণ																					
সংশোধনৰ বছৰ	2026	তালিকাৰ চিনাক্তকৰণ																			
ভিত্তি তাৰিখ	01-04-2026	বিশেষ সংশোধন, 2026 চনৰ পূৰ্বৰ 2025 চনৰ মূল তালিকাৰ লগত থকা সংযোজন সমূহ একত্ৰিতকৰণ কৰা তালিকা।																			
সংশোধনৰ প্ৰকাৰ	বিশেষ সংশোধন 2026																				
প্ৰকাশনৰ তাৰিখ	23-03-2026																				
2. খণ্ড আৰু ভোটগ্ৰহন কেন্দ্ৰৰ বিৱৰণ																					
খণ্ডৰ অন্তৰ্গত এলেকা সমূহৰ নম্বৰ আৰু নাম																					
1-কোকৰাঝাৰ ওৱাৰ্ড নং ৫		<table border="1" style="width: 100%; border-collapse: collapse;"> <tr> <td>মূল চহৰ/গাওঁ</td> <td>: কোকৰাঝাৰ মিউনিচিপালিটি বোৰ্ড</td> </tr> <tr> <td>ৱাৰ্ড নং</td> <td>: ওৱাৰ্ড নং ৫</td> </tr> <tr> <td>ডাকঘৰ</td> <td>: কোকৰাঝাৰ</td> </tr> <tr> <td>পুলিচ থানা</td> <td>: কোকৰাঝাৰ থানা</td> </tr> <tr> <td>ব্লক</td> <td>: কোকৰাঝাৰ মিউনিচিপালিটি বোৰ্ড</td> </tr> <tr> <td>ৰাজহ চক্ৰ</td> <td>: কোকৰাঝাৰ ৰাজহ চক্ৰ</td> </tr> <tr> <td>জিলা</td> <td>: কোকৰাঝাৰ</td> </tr> <tr> <td>পিনকোড</td> <td>: 783370</td> </tr> </table>				মূল চহৰ/গাওঁ	: কোকৰাঝাৰ মিউনিচিপালিটি বোৰ্ড	ৱাৰ্ড নং	: ওৱাৰ্ড নং ৫	ডাকঘৰ	: কোকৰাঝাৰ	পুলিচ থানা	: কোকৰাঝাৰ থানা	ব্লক	: কোকৰাঝাৰ মিউনিচিপালিটি বোৰ্ড	ৰাজহ চক্ৰ	: কোকৰাঝাৰ ৰাজহ চক্ৰ	জিলা	: কোকৰাঝাৰ	পিনকোড	: 783370
মূল চহৰ/গাওঁ	: কোকৰাঝাৰ মিউনিচিপালিটি বোৰ্ড																				
ৱাৰ্ড নং	: ওৱাৰ্ড নং ৫																				
ডাকঘৰ	: কোকৰাঝাৰ																				
পুলিচ থানা	: কোকৰাঝাৰ থানা																				
ব্লক	: কোকৰাঝাৰ মিউনিচিপালিটি বোৰ্ড																				
ৰাজহ চক্ৰ	: কোকৰাঝাৰ ৰাজহ চক্ৰ																				
জিলা	: কোকৰাঝাৰ																				
পিনকোড	: 783370																				
3. ভোটগ্ৰহন কেন্দ্ৰৰ বিৱৰণ																					
ভোটগ্ৰহন কেন্দ্ৰৰ নম্বৰ আৰু নাম :		ভোটগ্ৰহন কেন্দ্ৰৰ প্ৰকাৰ (পুৰুষ/মহিলা/সাধাৰণ)		সাধাৰণ																	
147 - টেংগাপাৰা হাই স্কুল (কোঠা নং.২)		খণ্ডৰ অন্তৰ্গত সহায়ক ভোটগ্ৰহন কেন্দ্ৰৰ সংখ্যা :		0																	
ভোটগ্ৰহন কেন্দ্ৰৰ ঠিকনা :																					
টেংগাপাৰা হাইস্কুল, কোঠা নং ২, কোকৰাঝাৰ টাউন, ওৱাৰ্ড নং ৫																					
4. ভোটাৰৰ সংখ্যা																					
আৰম্ভনি ক্ৰমিক নং	শেষ ক্ৰমিক নং	মুঠ ভোটাৰ																			
		পুৰুষ	মহিলা	ওয় লিঙ্গ	মুঠ																
1	993	420	501	0	921																

নিৰ্বাচক পঞ্জীয়ন বিষয়াৰ স্বাক্ষৰ

Nazri Naksha

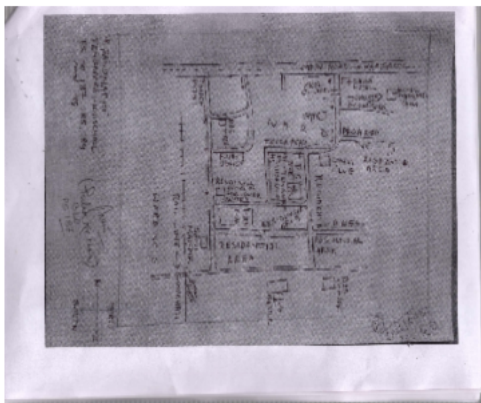

Google Map View



Polling Station Building Front View



ভোটগ্ৰহন কেন্দ্ৰৰ সন্মুখৰ দৃশ্য



Cad View

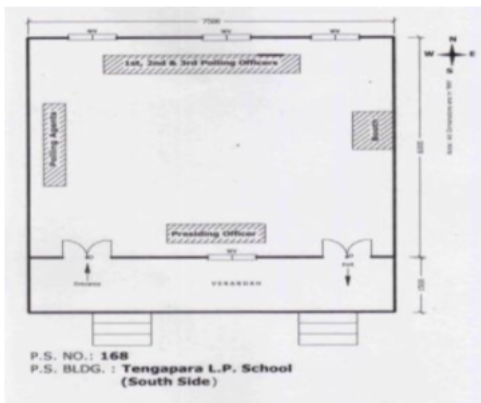

Key MAP View

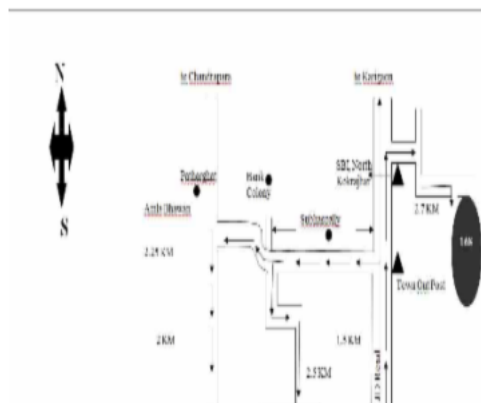



1 নাম : ববীণা সৰকাৰ স্বামীৰ নাম : বজ্জদীপন সৰকাৰ ঘৰ নং : 5/224 বয়স : 27 লিঙ্গ : মহিলা	HJL0442996 ফটো উপলব্ধ	2 নাম : ৰাজশ্ৰী ব্ৰহ্ম মাতৃৰ নাম : ভানৰাণি ব্ৰহ্ম ঘৰ নং : 5/528 বয়স : 24 লিঙ্গ : মহিলা	HJL0602128 ফটো উপলব্ধ	3 নাম : জ্যোতি গয়াৰী স্বামীৰ নাম : প্ৰদীপ গয়াৰী ঘৰ নং : 9 বয়স : 56 লিঙ্গ : মহিলা	HJL0492512 ফটো উপলব্ধ
4 নাম : খাৰোমদাৰ গয়াৰী পিতাৰ নাম : প্ৰদীপ গয়াৰী ঘৰ নং : 9 বয়স : 32 লিঙ্গ : পুৰুষ	HJL0492538 ফটো উপলব্ধ	5 নাম : চায়া ৰানী গয়াৰী পিতাৰ নাম : প্ৰদীপ গয়াৰী ঘৰ নং : 9 বয়স : 27 লিঙ্গ : মহিলা	HJL0493031 ফটো উপলব্ধ	6 নাম : মঞ্জুশ্ৰী ৰায় স্বামীৰ নাম : মানিক চন্দ্ৰ ঘৰ নং : 10 বয়স : 70 লিঙ্গ : মহিলা	HJL0013586 ফটো উপলব্ধ
7 নাম : মীনা মাথি স্বামীৰ নাম : সঞ্জীৱ মাথি ঘৰ নং : 10 বয়স : 29 লিঙ্গ : মহিলা	HJL2199370 ফটো উপলব্ধ	8 নাম : গৈজেন্দ্ৰী ব্ৰহ্ম পিতাৰ নাম : জৈকলংগ ব্ৰহ্ম ঘৰ নং : 10 বয়স : 24 লিঙ্গ : মহিলা	QSP0019943 ফটো উপলব্ধ	9 নাম : আনসাই মুশাহাৰী পিতাৰ নাম : উত্তম মুশাহাৰী ঘৰ নং : 10 বয়স : 21 লিঙ্গ : মহিলা	HJL2225043 ফটো উপলব্ধ
10 নাম : নিজীৰা বসুমতাৰী পিতাৰ নাম : বলিৰাম বসুমতাৰী ঘৰ নং : 1৮ বয়স : 54 লিঙ্গ : পুৰুষ	HJL9739155 ফটো উপলব্ধ	11 নাম : দিপালী বসুমতাৰী স্বামীৰ নাম : নিজীৰা বসুমতাৰী ঘৰ নং : 1৮ বয়স : 51 লিঙ্গ : মহিলা	HJL9739166 ফটো উপলব্ধ	12 নাম : ৰাজমোহন ৰায় পিতাৰ নাম : জৱাহৰ ৰায় ঘৰ নং : ২০ বয়স : 22 লিঙ্গ : পুৰুষ	HJL1292630 ফটো উপলব্ধ
13 নাম : উলাশ্ৰী নাৰ্জাৰী স্বামীৰ নাম : হলিৰাম বড়ো ঘৰ নং : ২৩ বয়স : 50 লিঙ্গ : মহিলা	HJL0475616 ফটো উপলব্ধ	14 নাম : মমিতা বড়ো পিতাৰ নাম : হলিৰাম বড়ো ঘৰ নং : ২৩ বয়স : 30 লিঙ্গ : মহিলা	HJL0475590 ফটো উপলব্ধ	15 নাম : সমীৰ বড়ো পিতাৰ নাম : হলিৰাম বড়ো ঘৰ নং : ২৩ বয়স : 26 লিঙ্গ : পুৰুষ	HJL0475608 ফটো উপলব্ধ
16 নাম : মনজ দাস স্বামীৰ নাম : মৃগাল দাস ঘৰ নং : 30 বয়স : 46 লিঙ্গ : মহিলা	HJL1179068 ফটো উপলব্ধ	S 17 নাম : আলিমা বেগম স্বামীৰ নাম : মহিষাট শেখ ঘৰ নং : 38 বয়স : 25 লিঙ্গ : মহিলা	HJL2213734 ফটো উপলব্ধ	18 নাম : অৰিন্দম ঘোষ পিতাৰ নাম : সুব্ৰত ঘোষ ঘৰ নং : 33 বয়স : 22 লিঙ্গ : পুৰুষ	HJL2217032 ফটো উপলব্ধ
19 নাম : মৌচুমী ঘোষ মাতৃৰ নাম : জয়া দাস ঘোষ ঘৰ নং : 33 বয়স : 19 লিঙ্গ : মহিলা	QSP0065888 ফটো উপলব্ধ	20 নাম : থোমা মুছাহাৰী পিতাৰ নাম : লালছিংগ মুছাহাৰী ঘৰ নং : 37 বয়স : 21 লিঙ্গ : পুৰুষ	HJL2216638 ফটো উপলব্ধ	21 নাম : প্ৰিয়া দৈমাৰী পিতাৰ নাম : জয়ন্ত দৈমাৰী ঘৰ নং : 43 বয়স : 21 লিঙ্গ : মহিলা	HJL2229110 ফটো উপলব্ধ
22 নাম : বিনিতা ব্ৰহ্ম পিতাৰ নাম : লাচিত ব্ৰহ্ম ঘৰ নং : 49 বয়স : 35 লিঙ্গ : মহিলা	HJL0313437 ফটো উপলব্ধ	23 নাম : দংটে নাৰ্জাৰি পিতাৰ নাম : কামাল কুমাৰ নাৰ্জাৰি ঘৰ নং : ৫০ বয়স : 23 লিঙ্গ : পুৰুষ	HJL2222297 ফটো উপলব্ধ	R2 24 নাম : অহীনৰ মণ্ডল পিতাৰ নাম : চেন্দ্ৰ মণ্ডল ঘৰ নং : 52 বয়স : 26 লিঙ্গ : পুৰুষ	HJL2211423 ফটো উপলব্ধ
25 নাম : মিথিসাৰ ব্ৰহ্ম পিতাৰ নাম : চিলাৰায় ব্ৰহ্ম ঘৰ নং : ৫৩ বয়স : 32 লিঙ্গ : পুৰুষ	HJL1643272 ফটো উপলব্ধ	26 নাম : গিতিমা ব্ৰহ্ম পিতাৰ নাম : পুলক জ্যোতি ব্ৰহ্ম ঘৰ নং : 53 বয়স : 30 লিঙ্গ : মহিলা	HJL1701571 ফটো উপলব্ধ	27 নাম : জৰিক্টা ব্ৰহ্ম পিতাৰ নাম : চিলাৰায় ব্ৰহ্ম ঘৰ নং : ৫৩ বয়স : 26 লিঙ্গ : মহিলা	HJL0247494 ফটো উপলব্ধ
28 নাম : টুঙ্গা দাস স্বামীৰ নাম : বাপ্পা দাস ঘৰ নং : 55 বয়স : 33 লিঙ্গ : মহিলা	HJL2216620 ফটো উপলব্ধ	29 নাম : নমব্ৰতা গয়াৰী পিতাৰ নাম : সুনীল কুমাৰ গয়াৰী ঘৰ নং : 56 বয়স : 21 লিঙ্গ : মহিলা	HJL2241602 ফটো উপলব্ধ	# 30 নাম : পৰন চাঁদ ভান্ডাৰী পিতাৰ নাম : জোৰাৰাৰ চাঁদ ভান্ডাৰী ঘৰ নং : ৫৮ বয়স : 73 লিঙ্গ : পুৰুষ	HJL1643205 ফটো উপলব্ধ



# 31 নাম : গুলাব দেবী ভান্ডাৰী স্বামীৰ নাম: পৱন চান্দ ভান্ডাৰী ঘৰ নং : ৫৮ বয়স : 64 লিঙ্গ : মহিলা	HJL1643158 ফটো উপলব্ধ	# 32 নাম : নিখিল কুমাৰ ভান্ডাৰী পিতাৰ নাম: পৱন চান্দ ভান্ডাৰী ঘৰ নং : ৫৮ বয়স : 39 লিঙ্গ : পুৰুষ	HJL2189799 ফটো উপলব্ধ	33 নাম : অৰবিন্দ কুমাৰ ভাণ্ডাৰী পিতাৰ নাম: পৱন চান্দ ভাণ্ডাৰী ঘৰ নং : 58 বয়স : 36 লিঙ্গ : পুৰুষ	HJL2189777 ফটো উপলব্ধ
34 নাম : কৰবী ভাণ্ডাৰী স্বামীৰ নাম: নিখিল কুমাৰ ভাণ্ডাৰী ঘৰ নং : ৫৮ বয়স : 27 লিঙ্গ : মহিলা	HJL0549899 ফটো উপলব্ধ	35 নাম : হেমা ভাণ্ডাৰী স্বামীৰ নাম: অৰবিন্দ কুমাৰ ভাণ্ডাৰী ঘৰ নং : 58 বয়স : 25 লিঙ্গ : মহিলা	QSP0019950 ফটো উপলব্ধ	36 নাম : লিজা বসুমতাৰী পিতাৰ নাম: নঙ্গলা বসুমতাৰী ঘৰ নং : 65 বয়স : 31 লিঙ্গ : মহিলা	HJL1179027 ফটো উপলব্ধ
37 নাম : ৰাজু চৌহান পিতাৰ নাম: ভৰত চৌহান ঘৰ নং : 65 বয়স : 30 লিঙ্গ : পুৰুষ	HJL0503961 ফটো উপলব্ধ	38 নাম : ৰমণী বাল্লা নাৰ্জাৰী স্বামীৰ নাম: কবিৰাম নাৰ্জাৰী ঘৰ নং : ৬৯ বয়স : 63 লিঙ্গ : মহিলা	HJL1643169 ফটো উপলব্ধ	39 নাম : ছাইকলং নাৰ্জাৰী পিতাৰ নাম: কবিৰাম নাৰ্জাৰী ঘৰ নং : ৬৯ বয়স : 32 লিঙ্গ : পুৰুষ	HJL1642393 ফটো উপলব্ধ
40 নাম : হেনা সিংহ স্বামীৰ নাম: অমিত সিংহ ঘৰ নং : 77 বয়স : 36 লিঙ্গ : মহিলা	FRH0012829 ফটো উপলব্ধ	41 নাম : সনালী বসুমতাৰী স্বামীৰ নাম: লোমসৰ বসুমতাৰী ঘৰ নং : 96 বয়স : 25 লিঙ্গ : মহিলা	HJL2217388 ফটো উপলব্ধ	42 নাম : পুনম বৰ্মন পিতাৰ নাম: বাপ্পী বৰ্মন ঘৰ নং : 101 বয়স : 23 লিঙ্গ : মহিলা	HJL2217115 ফটো উপলব্ধ
43 নাম : পুষ্পা বৰ্মন পিতাৰ নাম: বাপি বৰ্মন ঘৰ নং : 101 বয়স : 22 লিঙ্গ : মহিলা	HJL2217297 ফটো উপলব্ধ	44 নাম : জগন্নাথ চৌহান পিতাৰ নাম: মোহনলাল চৌহান ঘৰ নং : 104 বয়স : 23 লিঙ্গ : পুৰুষ	HJL0611723 ফটো উপলব্ধ	45 নাম : হৰিশ্বৰী ব্ৰহ্ম স্বামীৰ নাম: লখেশ্বৰ ব্ৰহ্ম ঘৰ নং : 107 বয়স : 70 লিঙ্গ : মহিলা	HJL1634806 ফটো উপলব্ধ
46 নাম : বিশ্বজিত ব্ৰহ্ম পিতাৰ নাম: লখেশ্বৰ ব্ৰহ্ম ঘৰ নং : 107 বয়স : 48 লিঙ্গ : পুৰুষ	HJL1634839 ফটো উপলব্ধ	47 নাম : কনশ্ৰী নাৰ্জাৰী স্বামীৰ নাম: বিছাজিত ব্ৰহ্ম ঘৰ নং : 107 বয়স : 38 লিঙ্গ : মহিলা	HJL1642951 ফটো উপলব্ধ	48 নাম : গীতিকা ব্ৰহ্ম পিতাৰ নাম: সঞ্জীৱ ব্ৰহ্ম ঘৰ নং : 107 বয়স : 24 লিঙ্গ : মহিলা	HJL0603548 ফটো উপলব্ধ
49 নাম : সপনা বাড়ে স্বামীৰ নাম: গোপাল বাড়ে ঘৰ নং : ১১৬ বয়স : 58 লিঙ্গ : মহিলা	HJL0439034 ফটো উপলব্ধ	50 নাম : মনিকা ৰায় স্বামীৰ নাম: সুৰিয়া ৰায় ঘৰ নং : 127 বয়স : 46 লিঙ্গ : মহিলা	HJL0442962 ফটো উপলব্ধ	R 51 নাম : কৃতিকা ব্ৰহ্ম পিতাৰ নাম: তপেন্দ্ৰ ব্ৰহ্ম ঘৰ নং : ১২৫ বয়স : 28 লিঙ্গ : মহিলা	HJL2197731 ফটো উপলব্ধ
52 নাম : মনিৰাজ নাৰ্জাৰী পিতাৰ নাম: অমিয় কুমাৰ নাৰ্জাৰী ঘৰ নং : 129 বয়স : 20 লিঙ্গ : পুৰুষ	QSP0042747 ফটো উপলব্ধ	53 নাম : জনালী নাৰ্জাৰী পিতাৰ নাম: অমৰ নাৰ্জাৰী ঘৰ নং : ১৩০ বয়স : 25 লিঙ্গ : মহিলা	HJL0644039 ফটো উপলব্ধ	54 নাম : সন্দে বাল্লা বসুমতাৰী পিতাৰ নাম: ৰতিৰাম বৰ ঘৰ নং : 131 বয়স : 58 লিঙ্গ : মহিলা	HJL0540765 ফটো উপলব্ধ
55 নাম : বুল মুশাহাৰী স্বামীৰ নাম: সঞ্জয় মুশাহাৰী ঘৰ নং : 131 বয়স : 40 লিঙ্গ : মহিলা	HJL2217040 ফটো উপলব্ধ	56 নাম : সিমন্তু সিনুহা পিতাৰ নাম: অসীম সিংহ ঘৰ নং : ১৩৪ বয়স : 24 লিঙ্গ : পুৰুষ	HJL1150945 ফটো উপলব্ধ	57 নাম : বিন্দু সৰকাৰ স্বামীৰ নাম: সজল সৰকাৰ ঘৰ নং : 135 বয়স : 42 লিঙ্গ : মহিলা	HJL1143940 ফটো উপলব্ধ
58 নাম : পূৰ্ণিমা ব্ৰহ্ম স্বামীৰ নাম: ডিম্বল খুংগুৰ ব্ৰহ্ম ঘৰ নং : 136 বয়স : 25 লিঙ্গ : মহিলা	QSP0053561 ফটো উপলব্ধ	59 নাম : শ্ৰীমীঠা দাস পিতাৰ নাম: খোকন দাস ঘৰ নং : ১৩৭ বয়স : 22 লিঙ্গ : মহিলা	HJL1264076 ফটো উপলব্ধ	60 নাম : কাঙ্কণা দাস পিতাৰ নাম: নাৰায়ণ চন্দ্ৰ দাস ঘৰ নং : 138 বয়স : 22 লিঙ্গ : মহিলা	HJL1197706 ফটো উপলব্ধ



61 নাম : ডেনিমা ব্ৰহ্ম পিতাৰ নাম: বিষ্ণু ব্ৰহ্ম ঘৰ নং : 144 বয়স : 27 লিঙ্গ : মহিলা	HJL0493270 ফটো উপলব্ধ	62 নাম : ভান ব্ৰহ্ম স্বামীৰ নাম: কিৰন ব্ৰহ্ম ঘৰ নং : 188 বয়স : 53 লিঙ্গ : মহিলা	HJL1221472 ফটো উপলব্ধ	63 নাম : সীমথীৰ ব্ৰহ্ম পিতাৰ নাম: কিৰন ব্ৰহ্ম ঘৰ নং : 188 বয়স : 33 লিঙ্গ : পুৰুষ	HJL1221464 ফটো উপলব্ধ
64 নাম : পিতাৰ বসুমতাৰী পিতাৰ নাম: সন্তোশ কুমাৰ বসুমতাৰী ঘৰ নং : 150 বয়স : 27 লিঙ্গ : পুৰুষ	HJL0438879 ফটো উপলব্ধ	65 নাম : শীপ্ৰা ধৰ পিতাৰ নাম: হৰিপদো ধৰ ঘৰ নং : 158 বয়স : 66 লিঙ্গ : মহিলা	HJL0509836 ফটো উপলব্ধ	66 নাম : দীপক নাহাটা পিতাৰ নাম: হনুমানমল নাহাটা ঘৰ নং : 156 বয়স : 47 লিঙ্গ : পুৰুষ	HJL0608877 ফটো উপলব্ধ
R 67 নাম : সুপ্ৰিয়া প্ৰধান স্বামীৰ নাম: ৰাজু প্ৰধান ঘৰ নং : 156 বয়স : 40 লিঙ্গ : মহিলা	HJL0616540 ফটো উপলব্ধ	68 নাম : সুপ্ৰিয়া ভৌমিক প্ৰধান স্বামীৰ নাম: ৰাজু প্ৰধান ঘৰ নং : 156 বয়স : 39 লিঙ্গ : মহিলা	HJL1192384 ফটো উপলব্ধ	69 নাম : বিথিকা ব্ৰহ্ম স্বামীৰ নাম: তৰেন ব্ৰহ্ম ঘৰ নং : 168 বয়স : 24 লিঙ্গ : মহিলা	HJL1220797 ফটো উপলব্ধ
70 নাম : অভয় মণ্ডল পিতাৰ নাম: সুবল মণ্ডল ঘৰ নং : 167 বয়স : 19 লিঙ্গ : পুৰুষ	QSP0075648 ফটো উপলব্ধ	71 নাম : মোংগোলী থাপা মিত্ৰা স্বামীৰ নাম: অনিৱান মিত্ৰা ঘৰ নং : 169 বয়স : 34 লিঙ্গ : মহিলা	HJL2228781 ফটো উপলব্ধ	72 নাম : নিতিস নাৰ্জাৰী পিতাৰ নাম: বিমান নাৰ্জাৰী ঘৰ নং : 182 বয়স : 22 লিঙ্গ : পুৰুষ	DML3608627 ফটো উপলব্ধ
73 নাম : অহেলা ব্ৰহ্ম স্বামীৰ নাম: বাপি ব্ৰহ্ম ঘৰ নং : 188 বয়স : 40 লিঙ্গ : মহিলা	HJL2217081 ফটো উপলব্ধ	74 নাম : সুমিত্ৰা ব্ৰহ্ম স্বামীৰ নাম: আনন্দ চন্দ্ৰ ঘৰ নং : 207 বয়স : 41 লিঙ্গ : মহিলা	HJL8542594 ফটো উপলব্ধ	75 নাম : জনক বসুমতাৰী পিতাৰ নাম: মতিলাল বসুমতাৰী ঘৰ নং : 209 বয়স : 57 লিঙ্গ : পুৰুষ	HJL1642586 ফটো উপলব্ধ
76 নাম : বিভাৰানী ব্ৰহ্ম স্বামীৰ নাম: জনক বসুমতাৰী ঘৰ নং : 209 বয়স : 56 লিঙ্গ : মহিলা	HJL2189982 ফটো উপলব্ধ	77 নাম : বেদান্ত বসুমতাৰী পিতাৰ নাম: জনক বসুমতাৰী ঘৰ নং : 209 বয়স : 25 লিঙ্গ : পুৰুষ	HJL0625418 ফটো উপলব্ধ	78 নাম : দীপ্তিশ্ৰী ব্ৰহ্ম স্বামীৰ নাম: বাবু ব্ৰহ্ম ঘৰ নং : 214 বয়স : 22 লিঙ্গ : মহিলা	HJL2217362 ফটো উপলব্ধ
79 নাম : ইবিং ব্ৰহ্ম স্বামীৰ নাম: খকাৰাম ব্ৰহ্ম ঘৰ নং : 224 বয়স : 82 লিঙ্গ : মহিলা	HJL1634577 ফটো উপলব্ধ	80 নাম : মিনলা ব্ৰহ্ম পিতাৰ নাম: কথা ৰাম ব্ৰহ্ম ঘৰ নং : 224 বয়স : 51 লিঙ্গ : মহিলা	HJL1634588 ফটো উপলব্ধ	81 নাম : ৰাজু ব্ৰহ্ম পিতাৰ নাম: খকাৰাম ব্ৰহ্ম ঘৰ নং : 224 বয়স : 48 লিঙ্গ : পুৰুষ	HJL1634599 ফটো উপলব্ধ
82 নাম : সোনা ব্ৰহ্ম পিতাৰ নাম: খকাৰাম ব্ৰহ্ম ঘৰ নং : 224 বয়স : 40 লিঙ্গ : মহিলা	HJL1642542 ফটো উপলব্ধ	83 নাম : কনিকা ব্ৰহ্ম স্বামীৰ নাম: ৰাজু ব্ৰহ্ম ঘৰ নং : 228 বয়স : 31 লিঙ্গ : মহিলা	HJL0076596 ফটো উপলব্ধ	84 নাম : তিলিয়া চৌহান স্বামীৰ নাম: বাটাই ঘৰ নং : 225 বয়স : 76 লিঙ্গ : মহিলা	HJL1634624 ফটো উপলব্ধ
85 নাম : বাবুলাল চৌহান পিতাৰ নাম: বাটাই ঘৰ নং : 225 বয়স : 59 লিঙ্গ : পুৰুষ	HJL1634635 ফটো উপলব্ধ	86 নাম : পূৰ্ণিমা চৌহান স্বামীৰ নাম: বাবুলাল ঘৰ নং : 225 বয়স : 54 লিঙ্গ : মহিলা	HJL1634646 ফটো উপলব্ধ	87 নাম : মুনিয়া চৌহান স্বামীৰ নাম: সানাই চৌহান ঘৰ নং : 225 বয়স : 42 লিঙ্গ : মহিলা	HJL1634657 ফটো উপলব্ধ
88 নাম : ছোট চৌহান পিতাৰ নাম: বাটাই চৌহান ঘৰ নং : 225 বয়স : 42 লিঙ্গ : মহিলা	HJL1642428 ফটো উপলব্ধ	89 নাম : বুনিয়া চৌহান স্বামীৰ নাম: ৰঞ্জিত চৌহান ঘৰ নং : 225 বয়স : 39 লিঙ্গ : মহিলা	HJL1634668 ফটো উপলব্ধ	90 নাম : বুমী চৌহান পিতাৰ নাম: বাবুলাল চৌহান ঘৰ নং : 225 বয়স : 33 লিঙ্গ : মহিলা	HJL1642439 ফটো উপলব্ধ



91 নাম : অভিজীত চৌহান পিতাৰ নাম: বাবুলাল চৌহান ঘৰ নং : ২২৫ বয়স : 28 লিঙ্গ : পুৰুষ	HJL0076729 ফটো উপলব্ধ	92 নাম : মোহনলাল চৌহান পিতাৰ নাম: বিগনৰাম ঘৰ নং : ২২৬ বয়স : 52 লিঙ্গ : পুৰুষ	HJL1634680 ফটো উপলব্ধ	93 নাম : মিনা চৌহান স্বামীৰ নাম: মোহনলাল ঘৰ নং : ২২৬ বয়স : 49 লিঙ্গ : মহিলা	HJL1634691 ফটো উপলব্ধ
94 নাম : সোমনাথ চৌহান পিতাৰ নাম: মোহনলাল চৌহান ঘৰ নং : 226 বয়স : 20 লিঙ্গ : পুৰুষ	QSP0031815 ফটো উপলব্ধ	95 নাম : মঞ্জলতি ব্ৰহ্ম স্বামীৰ নাম: বিস্তাৰাম ব্ৰহ্ম ঘৰ নং : ২২৮ বয়স : 55 লিঙ্গ : মহিলা	HJL1634726 ফটো উপলব্ধ	96 নাম : সনজয় ব্ৰহ্ম পিতাৰ নাম: বিস্তাৰাম ব্ৰহ্ম ঘৰ নং : ২২৮ বয়স : 37 লিঙ্গ : পুৰুষ	HJL2189802 ফটো উপলব্ধ
97 নাম : উৰ্মিলা ব্ৰহ্ম স্বামীৰ নাম: সংজ্ঞেগ ব্ৰহ্ম ঘৰ নং : ২২৮ বয়স : 36 লিঙ্গ : মহিলা	HJL0077685 ফটো উপলব্ধ	E 98 নাম : কামিন্দ্র ব্ৰহ্ম পিতাৰ নাম: অৰিনাশ ঘৰ নং : ২২৯ বয়স : 52 লিঙ্গ : পুৰুষ	HJL1634771 ফটো উপলব্ধ	99 নাম : লক্ষীন্দৰ ব্ৰহ্ম পিতাৰ নাম: অৰিনাশ ঘৰ নং : ২২৯ বয়স : 49 লিঙ্গ : পুৰুষ	HJL1634759 ফটো উপলব্ধ
100 নাম : গনেশ ব্ৰহ্ম পিতাৰ নাম: অৰিনাশ ঘৰ নং : ২২৯ বয়স : 47 লিঙ্গ : পুৰুষ	HJL1634793 ফটো উপলব্ধ	101 নাম : তিনজ্জপু ব্ৰহ্ম স্বামীৰ নাম: লক্ষীন্দৰ ঘৰ নং : ২২৯ বয়স : 45 লিঙ্গ : মহিলা	HJL1634760 ফটো উপলব্ধ	102 নাম : সামবাৰী গুয়াৰী স্বামীৰ নাম: কামিন্দ্র ব্ৰহ্ম ঘৰ নং : ২২৯ বয়স : 45 লিঙ্গ : মহিলা	HJL1643125 ফটো উপলব্ধ
103 নাম : দেবজিত ব্ৰহ্ম পিতাৰ নাম: কামিন্দ্র ব্ৰহ্ম ঘৰ নং : 229 বয়স : 20 লিঙ্গ : পুৰুষ	QSP0012765 ফটো উপলব্ধ	104 নাম : সঞ্জীব ব্ৰহ্ম পিতাৰ নাম: লক্ষেশ্বৰ ঘৰ নং : ২৩০ বয়স : 51 লিঙ্গ : পুৰুষ	HJL1634817 ফটো উপলব্ধ	105 নাম : বিবিকা ব্ৰহ্ম স্বামীৰ নাম: সঞ্জীব ঘৰ নং : ২৩০ বয়স : 43 লিঙ্গ : মহিলা	HJL1634828 ফটো উপলব্ধ
106 নাম : তাজিম ব্ৰহ্ম পিতাৰ নাম: সঞ্জীব ব্ৰহ্ম ঘৰ নং : 230 বয়স : 19 লিঙ্গ : পুৰুষ	QSP0073429 ফটো উপলব্ধ	107 নাম : ৰমিলা নাৰ্জ্জাৰী স্বামীৰ নাম: বানীন্দ্র ঘৰ নং : ২৩১ বয়স : 58 লিঙ্গ : মহিলা	HJL1634862 ফটো উপলব্ধ	108 নাম : জীতেশ নাৰ্জ্জাৰী পিতাৰ নাম: বানীন্দ্র ঘৰ নং : ২৩১ বয়স : 45 লিঙ্গ : পুৰুষ	HJL1634873 ফটো উপলব্ধ
109 নাম : ইশা বসুমতাৰী স্বামীৰ নাম: জীতেশ বসুমতাৰী ঘৰ নং : ২৩১ বয়স : 35 লিঙ্গ : মহিলা	HJL0601153 ফটো উপলব্ধ	R 110 নাম : ঈশা নাৰ্জ্জাৰী স্বামীৰ নাম: জীতেশ নাৰ্জ্জাৰী ঘৰ নং : ২৩১ বয়স : ৪৭ লিঙ্গ : মহিলা	HJL2189879 ফটো উপলব্ধ	111 নাম : সঞ্জয় সৰকাৰ পিতাৰ নাম: দ্বিজেন্দ্র ঘৰ নং : 232 বয়স : 53 লিঙ্গ : পুৰুষ	HJL1638068 ফটো উপলব্ধ
112 নাম : বাসন্তী ব্ৰহ্ম স্বামীৰ নাম: জিগী ব্ৰহ্ম ঘৰ নং : ২৩২ বয়স : 49 লিঙ্গ : মহিলা	HJL1634919 ফটো উপলব্ধ	113 নাম : সানশ্ৰী বসুমতাৰী মাতৃৰ নাম: বাসন্তী বসুমতাৰী ঘৰ নং : ২৩২ বয়স : 27 লিঙ্গ : মহিলা	HJL0232868 ফটো উপলব্ধ	114 নাম : পল্লবী বসুমতাৰী পিতাৰ নাম: সামিন বসুমতাৰী ঘৰ নং : ২৩২ বয়স : 24 লিঙ্গ : পুৰুষ	HJL0430413 ফটো উপলব্ধ
115 নাম : ৰাহুল সৰকাৰ পিতাৰ নাম: ৰঞ্জন সৰকাৰ ঘৰ নং : 232 বয়স : 20 লিঙ্গ : পুৰুষ	QSP0075655 ফটো উপলব্ধ	116 নাম : চিশী ব্ৰহ্ম স্বামীৰ নাম: মনীন্দ্র ঘৰ নং : ২৩৩ বয়স : 51 লিঙ্গ : মহিলা	HJL1634931 ফটো উপলব্ধ	117 নাম : মনোশ্ৰী ব্ৰহ্ম স্বামীৰ নাম: জেকী ব্ৰহ্ম ঘৰ নং : 233 বয়স : 39 লিঙ্গ : মহিলা	HJL1633585 ফটো উপলব্ধ
118 নাম : জেকী ব্ৰহ্ম পিতাৰ নাম: মণীন্দ্র ব্ৰহ্ম ঘৰ নং : 233 বয়স : 38 লিঙ্গ : পুৰুষ	HJL2217321 ফটো উপলব্ধ	R 119 নাম : জেকী ব্ৰহ্ম পিতাৰ নাম: চিশী ব্ৰহ্ম ঘৰ নং : ২৩৩ বয়স : ৪৭ লিঙ্গ : পুৰুষ	HJL2189835 ফটো উপলব্ধ	120 নাম : ইন্দিৰা ব্ৰহ্ম স্বামীৰ নাম: লমেম ঘৰ নং : ২৩৪ বয়স : 53 লিঙ্গ : মহিলা	HJL1634942 ফটো উপলব্ধ



121 নাম : বিংদাও ব্ৰহ্ম মাতৃৰ নাম: ইন্দিৰা ব্ৰহ্ম ঘৰ নং : ২৩৪ বয়স : 27 লিঙ্গ : পুৰুষ	HJL0205005 ফটো উপলব্ধ	122 নাম : অংক্ৰে ব্ৰহ্ম স্বামীৰ নাম: দেবেন ব্ৰহ্ম ঘৰ নং : ২৩৫ বয়স : 69 লিঙ্গ : মহিলা	HJL1634953 ফটো উপলব্ধ	123 নাম : বিহুলা ব্ৰহ্ম মাতৃৰ নাম: অংক্ৰে ঘৰ নং : ২৩৫ বয়স : 37 লিঙ্গ : মহিলা	HJL1634975 ফটো উপলব্ধ
124 নাম : অহিলা ব্ৰহ্ম স্বামীৰ নাম: অংক্ৰে ব্ৰহ্ম ঘৰ নং : ২৩৫ বয়স : 34 লিঙ্গ : মহিলা	HJL2189880 ফটো উপলব্ধ	125 নাম : বিথাৰাই বসুমতাৰী পিতাৰ নাম: মিথিঙ্গা বসুমতাৰী ঘৰ নং : ২৩৬ বয়স : 29 লিঙ্গ : মহিলা	HJL1642917 ফটো উপলব্ধ	126 নাম : দেৰহাসাথ বসুমতাৰী মাতৃৰ নাম: সুমিত্ৰা বসুমতাৰী ঘৰ নং : ২৩৬ বয়স : 27 লিঙ্গ : পুৰুষ	HJL0233098 ফটো উপলব্ধ
127 নাম : প্ৰেমনাথ বসুমতাৰী পিতাৰ নাম: শিকিৰাম ঘৰ নং : ২৩৭ বয়স : 56 লিঙ্গ : পুৰুষ	HJL1635003 ফটো উপলব্ধ	128 নাম : সৰনী বসুমতাৰী স্বামীৰ নাম: প্ৰেমনাথ ঘৰ নং : ২৩৭ বয়স : 54 লিঙ্গ : মহিলা	HJL1635014 ফটো উপলব্ধ	129 নাম : প্ৰনয় বসুমতাৰী পিতাৰ নাম: প্ৰেমনাথ বসুমতাৰী ঘৰ নং : ২৩৭ বয়স : 33 লিঙ্গ : পুৰুষ	HJL1642713 ফটো উপলব্ধ
130 নাম : অভীষেক বসুমতাৰী পিতাৰ নাম: প্ৰেমনাথ বসুমতাৰী ঘৰ নং : ২৩৭ বয়স : 27 লিঙ্গ : পুৰুষ	HJL0247601 ফটো উপলব্ধ	131 নাম : ফৈশালী বসুমতাৰী পিতাৰ নাম: প্ৰেমনাথ বসুমতাৰী ঘৰ নং : 237 বয়স : 22 লিঙ্গ : মহিলা	DML3610151 ফটো উপলব্ধ	# 132 নাম : শুভজিৎ পাল পিতাৰ নাম: অজিত কুমাৰ পাল ঘৰ নং : 237 বয়স : 21 লিঙ্গ : পুৰুষ	HJL2213627 ফটো উপলব্ধ
133 নাম : ফন ব্ৰহ্ম স্বামীৰ নাম: ফনীন্দ্ৰ ঘৰ নং : ২৩৮ বয়স : 65 লিঙ্গ : মহিলা	HJL1635036 ফটো উপলব্ধ	134 নাম : জয়মতী ব্ৰহ্ম স্বামীৰ নাম: বিপুঞ্জয় ব্ৰহ্ম ঘৰ নং : ২৩৮ বয়স : 47 লিঙ্গ : মহিলা	HJL1635058 ফটো উপলব্ধ	135 নাম : নিপুঞ্জয় ব্ৰহ্ম পিতাৰ নাম: ফনীন্দ্ৰ ব্ৰহ্ম ঘৰ নং : ২৩৮ বয়স : 42 লিঙ্গ : পুৰুষ	HJL1635069 ফটো উপলব্ধ
136 নাম : অৰিংতাৰা ব্ৰহ্ম পিতাৰ নাম: ফনীন্দ্ৰ ঘৰ নং : ২৩৮ বয়স : 41 লিঙ্গ : পুৰুষ	HJL1635070 ফটো উপলব্ধ	137 নাম : মামনী ব্ৰহ্ম স্বামীৰ নাম: নিপুঞ্জয় ব্ৰহ্ম ঘৰ নং : ২৩৮ বয়স : 36 লিঙ্গ : মহিলা	HJL2189915 ফটো উপলব্ধ	138 নাম : সান্দি নাৰ্জাৰী স্বামীৰ নাম: নকমা ঘৰ নং : ২৩৯ বয়স : 75 লিঙ্গ : মহিলা	HJL1635105 ফটো উপলব্ধ
139 নাম : বিশ্বামিত্ৰ নাৰ্জাৰী পিতাৰ নাম: নকমা ঘৰ নং : ২৩৯ বয়স : 64 লিঙ্গ : পুৰুষ	HJL1635116 ফটো উপলব্ধ	140 নাম : সুমতী নাৰ্জাৰী স্বামীৰ নাম: বিশ্বামিত্ৰ ঘৰ নং : ২৩৯ বয়স : 58 লিঙ্গ : মহিলা	HJL1635127 ফটো উপলব্ধ	141 নাম : জয়ৰাজ নাৰ্জাৰী পিতাৰ নাম: নকমা ঘৰ নং : ২৩৯ বয়স : 48 লিঙ্গ : পুৰুষ	HJL1635138 ফটো উপলব্ধ
142 নাম : বুনু নাৰ্জাৰী স্বামীৰ নাম: জয়ৰাজ ঘৰ নং : ২৩৯ বয়স : 43 লিঙ্গ : মহিলা	HJL1635149 ফটো উপলব্ধ	143 নাম : জয়ন্ত কুমাৰ নাৰ্জাৰী পিতাৰ নাম: নকমা ঘৰ নং : ২৩৯ বয়স : 41 লিঙ্গ : পুৰুষ	HJL1635150 ফটো উপলব্ধ	144 নাম : ৰাজা নাৰ্জাৰী পিতাৰ নাম: নকমা ঘৰ নং : ২৩৯ বয়স : 37 লিঙ্গ : পুৰুষ	HJL1635161 ফটো উপলব্ধ
145 নাম : মৌদান জাঙ্গিলা নাৰ্জাৰী পিতাৰ নাম: বিশ্বামিত্ৰ নাৰ্জাৰী ঘৰ নং : ২৩৯ বয়স : 33 লিঙ্গ : পুৰুষ	HJL1642360 ফটো উপলব্ধ	146 নাম : দয়াবতী নাৰ্জাৰী স্বামীৰ নাম: জয়ন্ত নাৰ্জাৰী ঘৰ নং : ২৩৯ বয়স : 32 লিঙ্গ : মহিলা	HJL1642757 ফটো উপলব্ধ	147 নাম : নিজিৰা নাৰ্জাৰী পিতাৰ নাম: বিশ্বামিত্ৰ নাৰ্জাৰী ঘৰ নং : ২৩৯ বয়স : 30 লিঙ্গ : মহিলা	HJL1642644 ফটো উপলব্ধ
148 নাম : কৃতিকা ব্ৰহ্ম স্বামীৰ নাম: ভূমছাত বসুমতাৰী ঘৰ নং : 239 বয়স : 30 লিঙ্গ : মহিলা	HJL2217602 ফটো উপলব্ধ	149 নাম : মিথিঙ্গা নাৰ্জাৰী পিতাৰ নাম: বিশ্বামিত্ৰ নাৰ্জাৰী ঘৰ নং : ২৩৯ বয়স : 27 লিঙ্গ : পুৰুষ	HJL0081646 ফটো উপলব্ধ	150 নাম : ফি.ডোলীনা বসুমতাৰী পিতাৰ নাম: মনোৰঞ্জন বসুমতাৰী ঘৰ নং : 239 বয়স : 21 লিঙ্গ : মহিলা	HJL2217628 ফটো উপলব্ধ



151 নাম : বানী ব্ৰহ্ম স্বামীৰ নাম: ললিত ঘৰ নং : ২৪০ বয়স : 52 লিঙ্গ : মহিলা	HJL1635183 ফটো উপলব্ধ	152 নাম : চানছলি চক্ৰবৰ্তী পিতাৰ নাম: পাৰতোষ চক্ৰবৰ্তী ঘৰ নং : 240 বয়স : 19 লিঙ্গ : মহিলা	QSP0066852 ফটো উপলব্ধ	153 নাম : মনজিত কুমাৰ ব্ৰহ্ম পিতাৰ নাম: মন্ডল ঘৰ নং : ২৪১ বয়স : 53 লিঙ্গ : পুৰুষ	HJL1635194 ফটো উপলব্ধ
154 নাম : নিলকা ব্ৰহ্ম স্বামীৰ নাম: জিতেন্দ্ৰ ব্ৰহ্ম ঘৰ নং : ২৪১ বয়স : 46 লিঙ্গ : মহিলা	HJL1635229 ফটো উপলব্ধ	155 নাম : বুপালী ব্ৰহ্ম স্বামীৰ নাম: মনজিত ঘৰ নং : ২৪১ বয়স : 43 লিঙ্গ : মহিলা	HJL1635207 ফটো উপলব্ধ	156 নাম : কনিশ্বৰ ব্ৰহ্ম পিতাৰ নাম: মন্ডল ঘৰ নং : ২৪১ বয়স : 39 লিঙ্গ : পুৰুষ	HJL1635252 ফটো উপলব্ধ
157 নাম : মনিশ্বৰ ব্ৰহ্ম পিতাৰ নাম: মন্ডল ঘৰ নং : ২৪১ বয়স : 38 লিঙ্গ : পুৰুষ	HJL1635263 ফটো উপলব্ধ	158 নাম : মঞ্জু ব্ৰহ্ম স্বামীৰ নাম: মনিশ্বৰ ব্ৰহ্ম ঘৰ নং : ২৪১ বয়স : 34 লিঙ্গ : মহিলা	HJL1642962 ফটো উপলব্ধ	159 নাম : সুদেম ব্ৰহ্ম স্বামীৰ নাম: কানেশ্বৰ ব্ৰহ্ম ঘৰ নং : ২৪১ বয়স : 33 লিঙ্গ : মহিলা	HJL0083246 ফটো উপলব্ধ
160 নাম : সাগ্নোব ব্ৰহ্ম পিতাৰ নাম: মনজিত কুমাৰ ব্ৰহ্ম ঘৰ নং : ২৪১ বয়স : 31 লিঙ্গ : পুৰুষ	HJL1643238 ফটো উপলব্ধ	161 নাম : ৰঙ্গিনা ব্ৰহ্ম পিতাৰ নাম: মনজিত কুমাৰ ব্ৰহ্ম ঘৰ নং : ২৪১ বয়স : 30 লিঙ্গ : মহিলা	HJL1642928 ফটো উপলব্ধ	162 নাম : মমতা ব্ৰহ্ম মাতৃৰ নাম: নিলকা ব্ৰহ্ম ঘৰ নং : ২৪১ বয়স : 25 লিঙ্গ : মহিলা	HJL0625541 ফটো উপলব্ধ
163 নাম : নৈঠৰ ব্ৰহ্ম পিতাৰ নাম: জিতেন্দ্ৰ ব্ৰহ্ম ঘৰ নং : 241 বয়স : 23 লিঙ্গ : পুৰুষ	QSP0096958 ফটো উপলব্ধ	164 নাম : ফুলমতি নাৰ্জাৰী স্বামীৰ নাম: ইন্দ্ৰজিত ঘৰ নং : ২৪২ বয়স : 49 লিঙ্গ : মহিলা	HJL1635285 ফটো উপলব্ধ	165 নাম : শ্বম্ভুৰ নাৰ্জাৰী পিতাৰ নাম: ইন্দ্ৰজিত নাৰ্জাৰী ঘৰ নং : ২৪২ বয়স : 30 লিঙ্গ : পুৰুষ	HJL2189813 ফটো উপলব্ধ
166 নাম : অনসাইশ্ৰী নাৰ্জাৰী পিতাৰ নাম: ইন্দ্ৰজিত নাৰ্জাৰী ঘৰ নং : ২৪২ বয়স : 26 লিঙ্গ : মহিলা	HJL0293597 ফটো উপলব্ধ	167 নাম : মিথীসাৰ নাৰ্জাৰী পিতাৰ নাম: ইন্দ্ৰজিত নাৰ্জাৰী ঘৰ নং : ২৪২ বয়স : 23 লিঙ্গ : পুৰুষ	HJL0595595 ফটো উপলব্ধ	168 নাম : ভজনাত্ম নাৰ্জাৰী পিতাৰ নাম: চৈদ্যানাথ ঘৰ নং : ২৪৩ বয়স : 75 লিঙ্গ : পুৰুষ	HJL1635309 ফটো উপলব্ধ
169 নাম : কোকিলা নাৰ্জাৰী স্বামীৰ নাম: ভজনাত্ম ঘৰ নং : ২৪৩ বয়স : 71 লিঙ্গ : মহিলা	HJL1635310 ফটো উপলব্ধ	170 নাম : ছত্ৰজিত নাৰ্জাৰী পিতাৰ নাম: ভজনাত্ম নাৰ্জাৰী ঘৰ নং : ২৪৩ বয়স : 46 লিঙ্গ : পুৰুষ	HJL1635321 ফটো উপলব্ধ	171 নাম : দেলাইশ্ৰী নাৰ্জাৰী স্বামীৰ নাম: ছত্ৰজিত নাৰ্জাৰী ঘৰ নং : ২৪৩ বয়স : 40 লিঙ্গ : মহিলা	HJL1642973 ফটো উপলব্ধ
172 নাম : লাইমোনশ্ৰী নাৰ্জাৰী পিতাৰ নাম: ভজনাত্ম ঘৰ নং : ২৪৩ বয়স : 38 লিঙ্গ : মহিলা	HJL1635343 ফটো উপলব্ধ	173 নাম : অৰনজিত নাৰ্জাৰী পিতাৰ নাম: ভজনাত্ম নাৰ্জাৰী ঘৰ নং : ২৪৩ বয়স : 35 লিঙ্গ : পুৰুষ	HJL1643363 ফটো উপলব্ধ	174 নাম : উৰ্বোশ্ৰী শৰ্ম্মা স্বামীৰ নাম: অৰঞ্জিত নাৰ্জাৰী ঘৰ নং : 243 বয়স : 31 লিঙ্গ : মহিলা	HBP1313560 ফটো উপলব্ধ
175 নাম : খুশী বসুমতাৰী পিতাৰ নাম: জগা মোহন বসুমতাৰী ঘৰ নং : 243 বয়স : 23 লিঙ্গ : মহিলা	QSP0056747 ফটো উপলব্ধ	176 নাম : কাতিৰাম ব্ৰহ্ম পিতাৰ নাম: গৌৰীন্দ্রনাথ ঘৰ নং : ২৪৩ক বয়স : 57 লিঙ্গ : পুৰুষ	HJL1319615 ফটো উপলব্ধ	177 নাম : মিন ব্ৰহ্ম স্বামীৰ নাম: কাতিৰাম ব্ৰহ্ম ঘৰ নং : 243ক বয়স : 52 লিঙ্গ : মহিলা	HJL1319626 ফটো উপলব্ধ
178 নাম : সংখৰ ব্ৰহ্ম পিতাৰ নাম: কাতিৰাম ব্ৰহ্ম ঘৰ নং : ২৪৩ক বয়স : 31 লিঙ্গ : পুৰুষ	HJL1323359 ফটো উপলব্ধ	179 নাম : ফাইলাও ব্ৰহ্ম পিতাৰ নাম: কাতিৰাম ব্ৰহ্ম ঘৰ নং : ২৪৩ক বয়স : 28 লিঙ্গ : পুৰুষ	HJL0083857 ফটো উপলব্ধ	180 নাম : অনিমা বসুমতাৰী স্বামীৰ নাম: মনিৰাম ঘৰ নং : ২৪৪ বয়স : 60 লিঙ্গ : মহিলা	HJL1635365 ফটো উপলব্ধ



181 নাম : মনিৰাম বসুমতাৰী পিতাৰ নাম: খগেশ্বৰ ঘৰ নং : ২৪৪ বয়স : ৫৪ লিঙ্গ : পুৰুষ	HJL1635354 ফটো উপলব্ধ	182 নাম : মেৰিনা বসুমতাৰী পিতাৰ নাম: মনিৰাম বসুমতাৰী ঘৰ নং : ২৪৪ বয়স : ৩৪ লিঙ্গ : মহিলা	HJL1642440 ফটো উপলব্ধ	183 নাম : অমিত বসুমতাৰী পিতাৰ নাম: মনিৰাম বসুমতাৰী ঘৰ নং : ২৪৪ বয়স : ৩৫ লিঙ্গ : পুৰুষ	HJL1642826 ফটো উপলব্ধ
E2 184 নাম : সুনাই নাৰ্জাৰী স্বামীৰ নাম: নৰেন্দ্ৰ ঘৰ নং : ২৪৬ বয়স : ৭৭ লিঙ্গ : মহিলা	HJL1635387 ফটো উপলব্ধ	185 নাম : চক্ৰধৰ নাৰ্জাৰী পিতাৰ নাম: নৰেন্দ্ৰ ঘৰ নং : ২৪৬ বয়স : ৫১ লিঙ্গ : পুৰুষ	HJL1635398 ফটো উপলব্ধ	186 নাম : অৰ্পনা নাৰ্জাৰী স্বামীৰ নাম: চক্ৰধৰ ঘৰ নং : ২৪৬ বয়স : ৪৭ লিঙ্গ : মহিলা	HJL1635412 ফটো উপলব্ধ
187 নাম : প্ৰেমজিত নাৰ্জাৰী পিতাৰ নাম: নৰেন্দ্ৰ ঘৰ নং : ২৪৬ বয়স : ৪৪ লিঙ্গ : পুৰুষ	HJL1635401 ফটো উপলব্ধ	188 নাম : সচীলা নাৰ্জাৰী স্বামীৰ নাম: প্ৰেমজিত নাৰ্জাৰী ঘৰ নং : ২৪৬ বয়স : ৪৪ লিঙ্গ : মহিলা	HJL0084459 ফটো উপলব্ধ	189 নাম : চিনাইটি প্ৰীতি নাৰ্জাৰী পিতাৰ নাম: চক্ৰধৰ নাৰ্জাৰী ঘৰ নং : ২৪৬ বয়স : ২২ লিঙ্গ : মহিলা	DML3610045 ফটো উপলব্ধ
190 নাম : ভানু বানী ব্ৰহ্ম স্বামীৰ নাম: সুকুমাৰ ঘৰ নং : ২৪৭ বয়স : ৫৪ লিঙ্গ : মহিলা	HJL1635456 ফটো উপলব্ধ	191 নাম : শুভেন্দু ব্ৰহ্ম পিতাৰ নাম: সুকুমাৰ ঘৰ নং : ২৪৭ বয়স : ৪২ লিঙ্গ : পুৰুষ	HJL1635467 ফটো উপলব্ধ	192 নাম : ববিতা সিং স্বামীৰ নাম: অমৰজিত সিং ঘৰ নং : ২৪৭ক বয়স : ৩২ লিঙ্গ : মহিলা	HJL0084608 ফটো উপলব্ধ
193 নাম : অনিমা নাৰ্জাৰী স্বামীৰ নাম: মহন্ত ঘৰ নং : ২৪৯ বয়স : ৫৪ লিঙ্গ : মহিলা	HJL1635490 ফটো উপলব্ধ	194 নাম : কুঞ্জ নাৰ্জাৰী স্বামীৰ নাম: ত্ৰিশূল মুশাহাৰী ঘৰ নং : ২৪৭ বয়স : ৩৪ লিঙ্গ : মহিলা	KLM1334958 ফটো উপলব্ধ	195 নাম : ধৰমসিং নাৰ্জাৰী পিতাৰ নাম: মহন্ত ঘৰ নং : ২৪৯ বয়স : ৩৭ লিঙ্গ : পুৰুষ	HJL1635514 ফটো উপলব্ধ
196 নাম : নিজিৰা কছাৰী স্বামীৰ নাম: ধৰমসিং নাৰ্জাৰী ঘৰ নং : ২৪৯ বয়স : ৩৬ লিঙ্গ : মহিলা	HJL0084939 ফটো উপলব্ধ	197 নাম : হাংমা নাৰ্জাৰী স্বামীৰ নাম: নিকুঞ্জ কুমাৰ মছাহাৰী ঘৰ নং : ২৪৭ বয়স : ৩৬ লিঙ্গ : মহিলা	DBG0001572 ফটো উপলব্ধ	198 নাম : দীপক ব্ৰহ্ম পিতাৰ নাম: ৰিপিবাম ঘৰ নং : ২৫০ বয়স : ৪১ লিঙ্গ : পুৰুষ	HJL1635547 ফটো উপলব্ধ
199 নাম : বুলে ব্ৰহ্ম পিতাৰ নাম: ৰিপিবাম ঘৰ নং : ২৫০ বয়স : ৪০ লিঙ্গ : মহিলা	HJL1635558 ফটো উপলব্ধ	200 নাম : সবিতা ব্ৰহ্ম স্বামীৰ নাম: দীপক ব্ৰহ্ম ঘৰ নং : ২৫০ বয়স : ৩৭ লিঙ্গ : মহিলা	HJL1643001 ফটো উপলব্ধ	201 নাম : বিজু ব্ৰহ্ম পিতাৰ নাম: ৰিপিবাম ঘৰ নং : ২৫০ বয়স : ৩৭ লিঙ্গ : পুৰুষ	HJL1635570 ফটো উপলব্ধ
202 নাম : ৰাজু ব্ৰহ্ম মাতৃৰ নাম: বানী ব্ৰহ্ম ঘৰ নং : ২৫০ বয়স : ৩২ লিঙ্গ : পুৰুষ	HJL1635581 ফটো উপলব্ধ	203 নাম : সেৰিনা ব্ৰহ্ম মাতৃৰ নাম: বানী ব্ৰহ্ম ঘৰ নং : ২৫০ বয়স : ৩২ লিঙ্গ : মহিলা	HJL1643114 ফটো উপলব্ধ	204 নাম : বিদাং ব্ৰহ্ম স্বামীৰ নাম: ৰাজু ব্ৰহ্ম ঘৰ নং : ২৫০ বয়স : ২৭ লিঙ্গ : মহিলা	HJL0624999 ফটো উপলব্ধ
205 নাম : দুলাল বসুমতাৰী পিতাৰ নাম: দংখাৰাম ঘৰ নং : ২৫১ বয়স : ৫৩ লিঙ্গ : পুৰুষ	HJL1635592 ফটো উপলব্ধ	206 নাম : সুনিতা ব্ৰহ্ম স্বামীৰ নাম: জগেশ ব্ৰহ্ম ঘৰ নং : ২৫১ বয়স : ৩২ লিঙ্গ : মহিলা	QSP0017947 ফটো উপলব্ধ	207 নাম : উষা ব্ৰহ্ম স্বামীৰ নাম: ৰাকেশ ব্ৰহ্ম ঘৰ নং : ২৫১ বয়স : ৩১ লিঙ্গ : মহিলা	HJL1642906 ফটো উপলব্ধ
S 208 নাম : বৈশ্বৈ ব্ৰহ্ম পিতাৰ নাম: বিজয় কুমাৰ ব্ৰহ্ম ঘৰ নং : ২৫১ বয়স : ৪০ লিঙ্গ : মহিলা	HJL1642893 ফটো উপলব্ধ	209 নাম : বিলন্তি ব্ৰহ্ম স্বামীৰ নাম: বিজয় কুমাৰ ঘৰ নং : ২৫১ক বয়স : ৫৭ লিঙ্গ : মহিলা	HJL1635627 ফটো উপলব্ধ	210 নাম : ৰাকেশ ব্ৰহ্ম পিতাৰ নাম: বিজয় কুমাৰ ব্ৰহ্ম ঘৰ নং : ২৫১ক বয়স : ৩৩ লিঙ্গ : পুৰুষ	HJL1643410 ফটো উপলব্ধ



211 নাম : যোগেশ ব্ৰহ্ম পিতাৰ নাম: বিজয় ব্ৰহ্ম ঘৰ নং : ২৫১ক বয়স : 31 লিঙ্গ : পুৰুষ	HJL1642622 ফটো উপলব্ধ	212 নাম : ভূপেন্দ্ৰ নাৰ্জাৰী পিতাৰ নাম: পৰশুৰাম ঘৰ নং : ২৫২ বয়স : 63 লিঙ্গ : পুৰুষ	HJL1635650 ফটো উপলব্ধ	213 নাম : সতীমা নাৰ্জাৰী স্বামীৰ নাম: ভূপেন্দ্ৰ ঘৰ নং : ২৫২ বয়স : 57 লিঙ্গ : মহিলা	HJL1635661 ফটো উপলব্ধ
214 নাম : বিক্রম নাৰ্জাৰী পিতাৰ নাম: ভূপেন্দ্ৰ নাৰ্জাৰী ঘৰ নং : ২৫২ বয়স : 30 লিঙ্গ : পুৰুষ	HJL1642735 ফটো উপলব্ধ	215 নাম : তৰঞ্জয় নাৰ্জাৰী পিতাৰ নাম: ভূপেন্দ্ৰ নাৰ্জাৰী ঘৰ নং : ২৫২ বয়স : 29 লিঙ্গ : পুৰুষ	HJL2189824 ফটো উপলব্ধ	216 নাম : একলব্য বসুমতাৰী পিতাৰ নাম: প্ৰকাশ বসুমতাৰী ঘৰ নং : ২৫৩ বয়স : 61 লিঙ্গ : পুৰুষ	HJL0086645 ফটো উপলব্ধ
217 নাম : নজনী নাৰ্জাৰী পিতাৰ নাম: পৰশুৰাম ঘৰ নং : ২৫৩ বয়স : 60 লিঙ্গ : মহিলা	HJL1635672 ফটো উপলব্ধ	218 নাম : অমিয় কুমাৰ নাৰ্জাৰী পিতাৰ নাম: পৰশুৰাম ঘৰ নং : ২৫৩ বয়স : 55 লিঙ্গ : পুৰুষ	HJL1635683 ফটো উপলব্ধ	219 নাম : অবিলোচন নাৰ্জাৰী অন্যান্য: পচৰাম নাৰ্জাৰী ঘৰ নং : ২৫৩ বয়স : 52 লিঙ্গ : পুৰুষ	HJL1635694 ফটো উপলব্ধ
220 নাম : বিহুলা নাৰ্জাৰী স্বামীৰ নাম: অমিয় কুমাৰ নাৰ্জাৰী ঘৰ নং : ২৫৩ বয়স : 50 লিঙ্গ : মহিলা	HJL1635707 ফটো উপলব্ধ	221 নাম : হিৰু বসুমতাৰী স্বামীৰ নাম: অবিলোচন নাৰ্জাৰী ঘৰ নং : ২৫৩ বয়স : 37 লিঙ্গ : মহিলা	HJL0247890 ফটো উপলব্ধ	222 নাম : পুনম বসুমতাৰী পিতাৰ নাম: একলব্য বসুমতাৰী ঘৰ নং : ২৫৩ বয়স : 30 লিঙ্গ : মহিলা	HJL0086728 ফটো উপলব্ধ
223 নাম : ৰশ্মি নাৰ্জাৰী পিতাৰ নাম: অমিয় কুমাৰ নাৰ্জাৰী ঘৰ নং : ২৫৩ বয়স : 25 লিঙ্গ : মহিলা	HJL0625012 ফটো উপলব্ধ	224 নাম : পাউদাৰ ব্ৰহ্ম স্বামীৰ নাম: সুভাষ ঘৰ নং : ২৫৪ বয়স : 68 লিঙ্গ : মহিলা	HJL1635718 ফটো উপলব্ধ	225 নাম : দুৰ্গা ব্ৰহ্ম পিতাৰ নাম: সুভাষ ঘৰ নং : ২৫৪ বয়স : 43 লিঙ্গ : মহিলা	HJL1635729 ফটো উপলব্ধ
226 নাম : সৰস্বতী ব্ৰহ্ম পিতাৰ নাম: সুভাষ ঘৰ নং : ২৫৪ বয়স : 40 লিঙ্গ : মহিলা	HJL1635730 ফটো উপলব্ধ	227 নাম : ৰীতা ব্ৰহ্ম স্বামীৰ নাম: কুঞ্জলাল ব্ৰহ্ম ঘৰ নং : ২৫৪ বয়স : 35 লিঙ্গ : মহিলা	HJL1643078 ফটো উপলব্ধ	228 নাম : মনজু বড়ো স্বামীৰ নাম: বলেন বড়ো ঘৰ নং : ২৫৫ বয়স : 57 লিঙ্গ : মহিলা	HJL1642462 ফটো উপলব্ধ
229 নাম : মতিলাল ব্ৰহ্ম পিতাৰ নাম: গজৰ ব্ৰহ্ম ঘৰ নং : ২৫৫ বয়স : 55 লিঙ্গ : পুৰুষ	HJL1635785 ফটো উপলব্ধ	230 নাম : নিলা ব্ৰহ্ম স্বামীৰ নাম: মতিলাল ব্ৰহ্ম ঘৰ নং : ২৫৫ বয়স : 54 লিঙ্গ : মহিলা	HJL1635796 ফটো উপলব্ধ	231 নাম : মেজৰ ব্ৰহ্ম পিতাৰ নাম: গজৰ ঘৰ নং : ২৫৫ বয়স : 50 লিঙ্গ : পুৰুষ	HJL1635774 ফটো উপলব্ধ
232 নাম : মনজু বসুমতাৰী স্বামীৰ নাম: বৃদৈল ঘৰ নং : ২৫৫ বয়স : 48 লিঙ্গ : মহিলা	HJL1635763 ফটো উপলব্ধ	233 নাম : সানসু বসুমতাৰী পিতাৰ নাম: বৃদৈল বসুমতাৰী ঘৰ নং : ২৫৫ বয়স : 34 লিঙ্গ : পুৰুষ	HJL1635810 ফটো উপলব্ধ	234 নাম : অনিতা ব্ৰহ্ম স্বামীৰ নাম: মেজৰ ব্ৰহ্ম ঘৰ নং : ২৫৫ বয়স : 34 লিঙ্গ : মহিলা	HJL0087098 ফটো উপলব্ধ
235 নাম : গৌজৌন বড়ো পিতাৰ নাম: বলেন বড়ো ঘৰ নং : ২৫৫ বয়স : 34 লিঙ্গ : পুৰুষ	HJL1642575 ফটো উপলব্ধ	236 নাম : জুগামী বড়ো পিতাৰ নাম: বলেন বড়ো ঘৰ নং : ২৫৫ বয়স : 33 লিঙ্গ : মহিলা	HJL1642564 ফটো উপলব্ধ	237 নাম : দৈশলুং ব্ৰহ্ম পিতাৰ নাম: মতিলাল ব্ৰহ্ম ঘৰ নং : ২৫৫ বয়স : 29 লিঙ্গ : পুৰুষ	HJL1643216 ফটো উপলব্ধ
238 নাম : কধগই ব্ৰহ্ম পিতাৰ নাম: মতিলাল ব্ৰহ্ম ঘৰ নং : ২৫৫ বয়স : 28 লিঙ্গ : পুৰুষ	HJL0247973 ফটো উপলব্ধ	239 নাম : নাপে ব্ৰহ্ম স্বামীৰ নাম: তাৰসিং ঘৰ নং : ২৫৬ বয়স : 83 লিঙ্গ : মহিলা	HJL1635821 ফটো উপলব্ধ	240 নাম : মঞ্জু বালা ব্ৰহ্ম স্বামীৰ নাম: বিনয় নাৰ্জাৰী ঘৰ নং : 256 বয়স : 55 লিঙ্গ : মহিলা	QSP0065995 ফটো উপলব্ধ



241 নাম : বিনয় নাৰ্জাৰী পিতাৰ নাম: খীলাম নাৰ্জাৰী ঘৰ নং : ২৫৬ বয়স : 48 লিঙ্গ : পুৰুষ	HJL0410407 ফটো উপলব্ধ	242 নাম : দাৰেন ব্ৰহ্ম পিতাৰ নাম: তাৰসিং ব্ৰহ্ম ঘৰ নং : ২৫৬ বয়স : 40 লিঙ্গ : পুৰুষ	HJL1635832 ফটো উপলব্ধ	243 নাম : শৰ্মিলা ব্ৰহ্ম স্বামীৰ নাম: দাৰেন ব্ৰহ্ম ঘৰ নং : ২৫৬ বয়স : 29 লিঙ্গ : মহিলা	HJL0087445 ফটো উপলব্ধ
244 নাম : হীৰালাল ব্ৰহ্ম পিতাৰ নাম: ৰোহিত ঘৰ নং : ২৫৭ বয়স : 58 লিঙ্গ : পুৰুষ	HJL1635887 ফটো উপলব্ধ	245 নাম : কমলা নাৰ্জাৰী স্বামীৰ নাম: হীৰালাল ঘৰ নং : ২৫৭ বয়স : 55 লিঙ্গ : মহিলা	HJL1635898 ফটো উপলব্ধ	246 নাম : যেন গয়াৰী পিতাৰ নাম: মালাৰাম গয়াৰী ঘৰ নং : ২৫৭ বয়স : 37 লিঙ্গ : পুৰুষ	HJL1642382 ফটো উপলব্ধ
247 নাম : জোনালি গয়াৰী স্বামীৰ নাম: ইয়েন গয়াৰী ঘৰ নং : ২৫৭ বয়স : 33 লিঙ্গ : মহিলা	HJL1642495 ফটো উপলব্ধ	#2 248 নাম : ফুশ্বা ব্ৰহ্ম পিতাৰ নাম: হীৰালাল ব্ৰহ্ম ঘৰ নং : ২৫৭ বয়স : 32 লিঙ্গ : পুৰুষ	HJL1642508 ফটো উপলব্ধ	249 নাম : গাংসাৰী নাৰ্জাৰী স্বামীৰ নাম: জগন্নাথ ঘৰ নং : ২৫৮ বয়স : 91 লিঙ্গ : মহিলা	HJL1635990 ফটো উপলব্ধ
E 250 নাম : কোকিলা ব্ৰহ্ম স্বামীৰ নাম: মেটেম্বৰ ব্ৰহ্ম ঘৰ নং : ২৫৮ বয়স : 68 লিঙ্গ : মহিলা	HJL1635923 ফটো উপলব্ধ	251 নাম : পৃথী ৰাজ নাৰ্জাৰী পিতাৰ নাম: জগন্নাথ ঘৰ নং : ২৫৮ বয়স : 64 লিঙ্গ : পুৰুষ	HJL1636006 ফটো উপলব্ধ	252 নাম : হিতৰাজ নাৰ্জাৰী পিতাৰ নাম: জগন্নাথ নাৰ্জাৰী ঘৰ নং : ২৫৮ বয়স : 61 লিঙ্গ : পুৰুষ	HJL1636028 ফটো উপলব্ধ
253 নাম : নিৰুলা নাৰ্জাৰী স্বামীৰ নাম: হিতৰাজ নাৰ্জাৰী ঘৰ নং : ২৫৮ বয়স : 57 লিঙ্গ : মহিলা	HJL1636039 ফটো উপলব্ধ	254 নাম : বেহুলা নাৰ্জাৰী স্বামীৰ নাম: পৃথীৰাজ নাৰ্জাৰী ঘৰ নং : ২৫৮ বয়স : 56 লিঙ্গ : মহিলা	HJL1636017 ফটো উপলব্ধ	255 নাম : বনেশ্বৰী ব্ৰহ্ম পিতাৰ নাম: গজেন্দ্ৰ ঘৰ নং : ২৫৮ বয়স : 45 লিঙ্গ : মহিলা	HJL1635967 ফটো উপলব্ধ
256 নাম : কমল কুমাৰ ব্ৰহ্ম পিতাৰ নাম: গজেন্দ্ৰ ঘৰ নং : ২৫৮ বয়স : 45 লিঙ্গ : পুৰুষ	HJL1635978 ফটো উপলব্ধ	257 নাম : মনোজ নাৰ্জাৰী পিতাৰ নাম: জগন্নাথ নাৰ্জাৰী ঘৰ নং : ২৫৮ বয়স : 45 লিঙ্গ : পুৰুষ	HJL1636062 ফটো উপলব্ধ	258 নাম : জয়ন্তী নাৰ্জাৰী স্বামীৰ নাম: লাচিত নাৰ্জাৰী ঘৰ নং : ২৫৮ বয়স : 44 লিঙ্গ : মহিলা	HJL1636051 ফটো উপলব্ধ
259 নাম : সাৰতি ব্ৰহ্ম স্বামীৰ নাম: কমলকুমাৰ ঘৰ নং : ২৫৮ বয়স : 42 লিঙ্গ : মহিলা	HJL1635989 ফটো উপলব্ধ	# 260 নাম : ৰঞ্জিতা ব্ৰহ্ম স্বামীৰ নাম: সুধীৰ কুমাৰ নাথ ঘৰ নং : ২৫৮ বয়স : 44 লিঙ্গ : মহিলা	HJL1635934 ফটো উপলব্ধ	261 নাম : বাবলি নাৰ্জাৰী স্বামীৰ নাম: মনোজ নাৰ্জাৰী ঘৰ নং : ২৫৮ বয়স : 39 লিঙ্গ : মহিলা	HJL0087635 ফটো উপলব্ধ
262 নাম : কেশব ব্ৰহ্ম পিতাৰ নাম: মেটেম্বৰ ঘৰ নং : ২৫৮ বয়স : 38 লিঙ্গ : পুৰুষ	HJL1635956 ফটো উপলব্ধ	263 নাম : ঠৈৰেনা শুভেশ্বৰী নাৰ্জাৰী পিতাৰ নাম: পৃথী ৰাজ নাৰ্জাৰী ঘৰ নং : ২৫৮ বয়স : 37 লিঙ্গ : মহিলা	HJL0094128 ফটো উপলব্ধ	264 নাম : মাওফং নাৰ্জাৰী পিতাৰ নাম: পৃথী ৰাজ নাৰ্জাৰী ঘৰ নং : ২৫৮ বয়স : 31 লিঙ্গ : পুৰুষ	HJL0087718 ফটো উপলব্ধ
265 নাম : সুজবিলী নাৰ্জাৰী পিতাৰ নাম: হিতৰাজ নাৰ্জাৰী ঘৰ নং : ২৫৮ বয়স : 31 লিঙ্গ : মহিলা	HJL1642520 ফটো উপলব্ধ	266 নাম : দীপ্তি বসুমতাৰী স্বামীৰ নাম: কেশব ব্ৰহ্ম ঘৰ নং : ২৫৮ বয়স : 28 লিঙ্গ : মহিলা	HJL0316240 ফটো উপলব্ধ	267 নাম : বুজবিলি নাৰ্জাৰী পিতাৰ নাম: হিতৰাজ নাৰ্জাৰী ঘৰ নং : ৩৫৮ বয়স : 27 লিঙ্গ : মহিলা	HJL0087817 ফটো উপলব্ধ
268 নাম : অমতা নাৰ্জাৰী পিতাৰ নাম: হিতৰাজ নাৰ্জাৰী ঘৰ নং : 258 বয়স : 24 লিঙ্গ : মহিলা	HJL1153907 ফটো উপলব্ধ	269 নাম : মিথিসাৰ ব্ৰহ্ম পিতাৰ নাম: কমল ব্ৰহ্ম ঘৰ নং : 258 বয়স : 21 লিঙ্গ : পুৰুষ	QSP0009209 ফটো উপলব্ধ	270 নাম : শ্ৰুতী ব্ৰহ্ম পিতাৰ নাম: কমল ব্ৰহ্ম ঘৰ নং : 258 বয়স : 21 লিঙ্গ : পুৰুষ	QSP0009258 ফটো উপলব্ধ



271 নাম : নিৰন বসুমতাৰী পিতাৰ নাম: ৰহেন্দ্ৰ বসুমতাৰী ঘৰ নং : ২৫৮ক বয়স : 63 লিঙ্গ : পুৰুষ	HJL0234096 ফটো উপলব্ধ	272 নাম : কাপতী বসুমতাৰী স্বামীৰ নাম: নিৰন বসুমতাৰী ঘৰ নং : ২৫৮ক বয়স : 57 লিঙ্গ : মহিলা	HJL0234138 ফটো উপলব্ধ	273 নাম : খন্তাইমনি বসুমতাৰী পিতাৰ নাম: নিৰন বসুমতাৰী ঘৰ নং : ২৫৮ক বয়স : 33 লিঙ্গ : মহিলা	HJL0234146 ফটো উপলব্ধ
274 নাম : অৰঞ্জয় বসুমতাৰী পিতাৰ নাম: নিৰন বসুমতাৰী ঘৰ নং : ২৫৮ক বয়স : 27 লিঙ্গ : পুৰুষ	HJL0234187 ফটো উপলব্ধ	275 নাম : ডুবু ব্ৰহ্ম পিতাৰ নাম: বাৰেন্দ্ৰ ব্ৰহ্ম ঘৰ নং : ২৫৯ক বয়স : 52 লিঙ্গ : পুৰুষ	HJL1636119 ফটো উপলব্ধ	276 নাম : উওম কুমাৰ ব্ৰহ্ম পিতাৰ নাম: গজেন্দ্ৰ ঘৰ নং : ২৫৯ বয়স : 49 লিঙ্গ : পুৰুষ	HJL1636073 ফটো উপলব্ধ
277 নাম : লাইমন বসুমতাৰী স্বামীৰ নাম: ডুমৰী ব্ৰহ্ম ঘৰ নং : ২৫৯ক বয়স : 43 লিঙ্গ : মহিলা	HJL1636120 ফটো উপলব্ধ	278 নাম : প্ৰনব ব্ৰহ্ম পিতাৰ নাম: উওম কুমাৰ ঘৰ নং : ২৫৯ বয়স : 38 লিঙ্গ : পুৰুষ	HJL1636095 ফটো উপলব্ধ	279 নাম : লক্ষী ব্ৰহ্ম স্বামীৰ নাম: প্ৰনব ব্ৰহ্ম ঘৰ নং : ২৫৯ বয়স : 36 লিঙ্গ : মহিলা	HJL2189926 ফটো উপলব্ধ
280 নাম : সবিতা ব্ৰহ্ম পিতাৰ নাম: উওম কুমাৰ ব্ৰহ্ম ঘৰ নং : ২৫৯ বয়স : 27 লিঙ্গ : পুৰুষ	HJL0380550 ফটো উপলব্ধ	281 নাম : জধমনি ব্ৰহ্ম পিতাৰ নাম: দমব্ৰু ব্ৰহ্ম ঘৰ নং : 259 বয়স : 23 লিঙ্গ : পুৰুষ	QSP0053462 ফটো উপলব্ধ	282 নাম : অমল ব্ৰহ্ম পিতাৰ নাম: বাৰেন্দ্ৰ ব্ৰহ্ম ঘৰ নং : ২৫৯ক বয়স : 46 লিঙ্গ : পুৰুষ	HJL1636131 ফটো উপলব্ধ
283 নাম : পনো ব্ৰহ্ম পিতাৰ নাম: বাৰেন্দ্ৰ ব্ৰহ্ম ঘৰ নং : ২৫৯ক বয়স : 39 লিঙ্গ : মহিলা	HJL1636142 ফটো উপলব্ধ	284 নাম : সানিমা ব্ৰহ্ম স্বামীৰ নাম: অমল ব্ৰহ্ম ঘৰ নং : ২৫৯ক বয়স : 30 লিঙ্গ : মহিলা	HJL1642848 ফটো উপলব্ধ	285 নাম : নব কুমাৰ বসুমতাৰী পিতাৰ নাম: কাৰুনাকান্ত ঘৰ নং : ২৬০ বয়স : 54 লিঙ্গ : পুৰুষ	HJL1636164 ফটো উপলব্ধ
286 নাম : কাঞ্চন বসুমতাৰী স্বামীৰ নাম: নব কুমাৰ ঘৰ নং : ২৬০ বয়স : 53 লিঙ্গ : মহিলা	HJL1636175 ফটো উপলব্ধ	287 নাম : মনিষ বসুমতাৰী পিতাৰ নাম: নৱ কুমাৰ বসুমতাৰী ঘৰ নং : ২৬০ বয়স : 27 লিঙ্গ : পুৰুষ	HJL0206938 ফটো উপলব্ধ	288 নাম : প্ৰিয়েষ বসুমতাৰী পিতাৰ নাম: নৱ কুমাৰ বসুমতাৰী ঘৰ নং : ২৬০ বয়স : 25 লিঙ্গ : পুৰুষ	HJL0625368 ফটো উপলব্ধ
289 নাম : উষা দে স্বামীৰ নাম: প্ৰফুল্ল ঘৰ নং : ২৬২ বয়স : 78 লিঙ্গ : মহিলা	HJL1636186 ফটো উপলব্ধ	S 290 নাম : বিউটি দে স্বামীৰ নাম: প্ৰফুল্ল ঘৰ নং : ২৬২ বয়স : 61 লিঙ্গ : মহিলা	HJL1636200 ফটো উপলব্ধ	291 নাম : বিকাশ দে পিতাৰ নাম: প্ৰফুল্ল ঘৰ নং : ২৬২ বয়স : 58 লিঙ্গ : পুৰুষ	HJL1636211 ফটো উপলব্ধ
292 নাম : পৰ্ণিমা দে স্বামীৰ নাম: বিকাশ ঘৰ নং : ২৬২ বয়স : 48 লিঙ্গ : মহিলা	HJL1636222 ফটো উপলব্ধ	S 293 নাম : মাধব দে পিতাৰ নাম: প্ৰফুল্ল ঘৰ নং : ২৬২ বয়স : 43 লিঙ্গ : পুৰুষ	HJL1636244 ফটো উপলব্ধ	S 294 নাম : ৰূপা দে স্বামীৰ নাম: মাধব ঘৰ নং : ২৬২ বয়স : 42 লিঙ্গ : মহিলা	HJL1636255 ফটো উপলব্ধ
295 নাম : কাজল মন্ডল পিতাৰ নাম: শচীন মন্ডল ঘৰ নং : ২৬২ক বয়স : 37 লিঙ্গ : পুৰুষ	HJL1636299 ফটো উপলব্ধ	# 296 নাম : বিশ্বজিত দে পিতাৰ নাম: বিকাশ দে ঘৰ নং : ২৬২ বয়স : 30 লিঙ্গ : পুৰুষ	HJL2189686 ফটো উপলব্ধ	# 297 নাম : সুৰোজিত দে পিতাৰ নাম: বিকাশ দে ঘৰ নং : ২৬২ বয়স : 28 লিঙ্গ : পুৰুষ	HJL0247833 ফটো উপলব্ধ
298 নাম : পায়েল দে পিতাৰ নাম: বিকাশ দে ঘৰ নং : 262 বয়স : 22 লিঙ্গ : মহিলা	QSP0031443 ফটো উপলব্ধ	299 নাম : পিথিক মন্ডল স্বামীৰ নাম: কাজল মন্ডল ঘৰ নং : ২৬২ ক বয়স : 38 লিঙ্গ : মহিলা	HJL0248161 ফটো উপলব্ধ	300 নাম : অন মণ্ডল পিতাৰ নাম: শচীন মণ্ডল ঘৰ নং : ২৬২ক বয়স : 36 লিঙ্গ : মহিলা	HJL1121748 ফটো উপলব্ধ



301 নাম : বিনা মন্ডল স্বামীৰ নাম : শচীন ঘৰ নং : ১৬২ক বয়স : 59 লিঙ্গ : মহিলা	HJL1636288 ফটো উপলব্ধ	302 নাম : মনি মণ্ডল পিতাৰ নাম : শচীন ঘৰ নং : ১৬২ক বয়স : 35 লিঙ্গ : মহিলা	HJL1636302 ফটো উপলব্ধ	303 নাম : দেবী মন্ডল পিতাৰ নাম : শচীন মন্ডল ঘৰ নং : ১৬২ক বয়স : 30 লিঙ্গ : মহিলা	HJL2189993 ফটো উপলব্ধ
304 নাম : বিনয় দে পিতাৰ নাম : বিজয় দে ঘৰ নং : ২৬৩ বয়স : 68 লিঙ্গ : পুৰুষ	HJL1636313 ফটো উপলব্ধ	305 নাম : অৰ্পনা দে স্বামীৰ নাম : হাবুল ঘৰ নং : ২৬৩ বয়স : 56 লিঙ্গ : মহিলা	HJL1636357 ফটো উপলব্ধ	306 নাম : বৰ্ণা দে স্বামীৰ নাম : বিনয় দে ঘৰ নং : ২৬৩ বয়স : 51 লিঙ্গ : মহিলা	HJL1636324 ফটো উপলব্ধ
E2 307 নাম : বাবলু দে পিতাৰ নাম : বিজয় দে ঘৰ নং : ২৬৩ বয়স : 50 লিঙ্গ : পুৰুষ	HJL1636335 ফটো উপলব্ধ	308 নাম : দীপা দে স্বামীৰ নাম : বাবলু ঘৰ নং : ২৬৩ বয়স : 47 লিঙ্গ : মহিলা	HJL1636346 ফটো উপলব্ধ	309 নাম : বিবেন দে পিতাৰ নাম : বিনয় দে ঘৰ নং : ২৬৩ বয়স : 38 লিঙ্গ : পুৰুষ	HJL1636368 ফটো উপলব্ধ
310 নাম : বিটু দে পিতাৰ নাম : বিনয় দে ঘৰ নং : ২৬৩ বয়স : 35 লিঙ্গ : পুৰুষ	HJL1642780 ফটো উপলব্ধ	311 নাম : চম্পা দে স্বামীৰ নাম : বিবেন দে ঘৰ নং : ২৬৩ বয়স : 30 লিঙ্গ : মহিলা	HJL0221572 ফটো উপলব্ধ	312 নাম : হিমাদ্ৰী দে পিতাৰ নাম : হাবুল দে ঘৰ নং : ২৬৩ বয়স : 28 লিঙ্গ : পুৰুষ	HJL0597401 ফটো উপলব্ধ
313 নাম : হিমাংশু দে পিতাৰ নাম : বাবলু দে ঘৰ নং : ২৬৩ বয়স : 25 লিঙ্গ : পুৰুষ	HJL0624957 ফটো উপলব্ধ	314 নাম : দিলিপ কুমাৰ দাস পিতাৰ নাম : জীতেন্দ্ৰ নাথ দাস ঘৰ নং : ২৬৪ বয়স : 56 লিঙ্গ : পুৰুষ	HJL1636391 ফটো উপলব্ধ	315 নাম : ৰতা দাস স্বামীৰ নাম : নাৰায়ন চন্দ্ৰ ঘৰ নং : ২৬৪ বয়স : 51 লিঙ্গ : মহিলা	HJL1636380 ফটো উপলব্ধ
316 নাম : মমতা দাস স্বামীৰ নাম : দিলিপ দাস ঘৰ নং : ২৬৪ বয়স : 49 লিঙ্গ : মহিলা	HJL1642531 ফটো উপলব্ধ	317 নাম : এইনদ্ৰিলা কৰ স্বামীৰ নাম : মাধব কৰ ঘৰ নং : ২৬৪ বয়স : 34 লিঙ্গ : মহিলা	HJL0577197 ফটো উপলব্ধ	318 নাম : তাৰাপদ দাশ পিতাৰ নাম : ধীৰেন্দ্ৰ দাস ঘৰ নং : ২৬৫ বয়স : 66 লিঙ্গ : পুৰুষ	HJL1642337 ফটো উপলব্ধ
319 নাম : খোকন কুমাৰ দাস পিতাৰ নাম : ধীৰেন্দ্ৰ নাথ দাস ঘৰ নং : ২৬৫ বয়স : 61 লিঙ্গ : পুৰুষ	HJL1636448 ফটো উপলব্ধ	320 নাম : মীৰা দাস স্বামীৰ নাম : স্বপন ঘৰ নং : ২৬৫ বয়স : 60 লিঙ্গ : মহিলা	HJL1636426 ফটো উপলব্ধ	321 নাম : ৰতা দাস স্বামীৰ নাম : তাৰাপদ ঘৰ নং : ২৬৫ বয়স : 54 লিঙ্গ : মহিলা	HJL1636437 ফটো উপলব্ধ
322 নাম : লিপিকা দাস স্বামীৰ নাম : খোকন ঘৰ নং : ২৬৫ বয়স : 49 লিঙ্গ : মহিলা	HJL1636459 ফটো উপলব্ধ	323 নাম : প্ৰিয়াঙ্কা দাস পিতাৰ নাম : স্বপন ঘৰ নং : ২৬৫ বয়স : 41 লিঙ্গ : মহিলা	HJL1636482 ফটো উপলব্ধ	324 নাম : তানিয়া দাস পিতাৰ নাম : তাৰাপদ দাস ঘৰ নং : ২৬৫ বয়স : 28 লিঙ্গ : মহিলা	HJL0248070 ফটো উপলব্ধ
325 নাম : বিমল সৰকাৰ পিতাৰ নাম : বিশ্বেশ্বৰ ঘৰ নং : ২৬৯ বয়স : 63 লিঙ্গ : পুৰুষ	HJL1636631 ফটো উপলব্ধ	S 326 নাম : বিনা সৰকাৰ পিতাৰ নাম : বিশ্বেশ্বৰ সৰকাৰ ঘৰ নং : ২৬৯ বয়স : 58 লিঙ্গ : মহিলা	HJL0090795 ফটো উপলব্ধ	327 নাম : মানিক সৰকাৰ পিতাৰ নাম : ৰমণী মোহন সৰকাৰ ঘৰ নং : ২৬৯ বয়স : 52 লিঙ্গ : পুৰুষ	HJL2249639 ফটো উপলব্ধ
328 নাম : নীৰপা সৰকাৰ স্বামীৰ নাম : নাৰায়ন ঘৰ নং : ২৬৯ বয়স : 49 লিঙ্গ : মহিলা	HJL1636620 ফটো উপলব্ধ	329 নাম : সীমা সৰকাৰ স্বামীৰ নাম : বিমল ঘৰ নং : ২৬৯ বয়স : 49 লিঙ্গ : মহিলা	HJL1636686 ফটো উপলব্ধ	330 নাম : সজল সৰকাৰ পিতাৰ নাম : বিশ্বেশ্বৰ ঘৰ নং : ২৬৯ বয়স : 47 লিঙ্গ : পুৰুষ	HJL1636642 ফটো উপলব্ধ



331 নাম : মুনমুন সৰকাৰ পিতাৰ নাম: বাৰেন ঘৰ নং : ২৬৯ বয়স : 39 লিঙ্গ : মহিলা	HJL1636675 ফটো উপলব্ধ	332 নাম : সেবিকা সৰকাৰ স্বামীৰ নাম: মানিক সৰকাৰ ঘৰ নং : ২৬৯ বয়স : 35 লিঙ্গ : মহিলা	HJL2249688 ফটো উপলব্ধ	S 333 নাম : নিকিতা সৰকাৰ পিতাৰ নাম: নাৰায়ণ চন্দ্ৰ সৰকাৰ ঘৰ নং : ২৬৯ বয়স : 27 লিঙ্গ : মহিলা	HJL0221754 ফটো উপলব্ধ
334 নাম : বিধিময় সৰকাৰ পিতাৰ নাম: বিমল সৰকাৰ ঘৰ নং : 269 বয়স : 24 লিঙ্গ : পুৰুষ	HJL0519488 ফটো উপলব্ধ	335 নাম : পূৰ্ণিমা সিংহ স্বামীৰ নাম: পৰেশ ঘৰ নং : ২৭০ বয়স : 79 লিঙ্গ : মহিলা	HJL1636700 ফটো উপলব্ধ	336 নাম : অসীম কুমাৰ সিংহ পিতাৰ নাম: পৰেশ ঘৰ নং : ২৭০ বয়স : 61 লিঙ্গ : পুৰুষ	HJL1636711 ফটো উপলব্ধ
337 নাম : পাপিয়া সিংহ দে স্বামীৰ নাম: অপূৰ্ব ঘৰ নং : ২৭০ বয়স : 56 লিঙ্গ : মহিলা	HJL1636744 ফটো উপলব্ধ	338 নাম : অপূৰ্ব সিংহ পিতাৰ নাম: পৰেশ ঘৰ নং : ২৭০ বয়স : 52 লিঙ্গ : পুৰুষ	HJL1636733 ফটো উপলব্ধ	339 নাম : ৰবি সিংহ স্বামীৰ নাম: অসীম ঘৰ নং : ২৭০ বয়স : 48 লিঙ্গ : মহিলা	HJL1636722 ফটো উপলব্ধ
S 340 নাম : মিঠা সিংহ পিতাৰ নাম: পৰেশ ঘৰ নং : ২৭০ বয়স : 45 লিঙ্গ : মহিলা	HJL1636766 ফটো উপলব্ধ	341 নাম : সৌমিক সিংহ পিতাৰ নাম: অশিম সিংহ ঘৰ নং : ২৭০ বয়স : 27 লিঙ্গ : পুৰুষ	HJL0234948 ফটো উপলব্ধ	342 নাম : প্ৰদ্যুত কুমাৰ পাল পিতাৰ নাম: জ্ঞানেন্দ্ৰ ঘৰ নং : ২৭১ বয়স : 81 লিঙ্গ : পুৰুষ	HJL1636777 ফটো উপলব্ধ
343 নাম : শেফালী পাল পিতাৰ নাম: প্ৰদ্যুত কুমাৰ ঘৰ নং : ২৭১ বয়স : 49 লিঙ্গ : মহিলা	HJL1636799 ফটো উপলব্ধ	S 344 নাম : বানী পাল স্বামীৰ নাম: প্ৰতাপ ঘৰ নং : ২৭১ বয়স : 40 লিঙ্গ : মহিলা	HJL1636802 ফটো উপলব্ধ	345 নাম : বেনকা পাল স্বামীৰ নাম: বিজয় কৃষ্ণ পাল ঘৰ নং : ২৭২ বয়স : 79 লিঙ্গ : মহিলা	HJL1636824 ফটো উপলব্ধ
346 নাম : বিনোদ কৃষ্ণ পাল পিতাৰ নাম: বিজয় কৃষ্ণ পাল ঘৰ নং : ২৭২ বয়স : 59 লিঙ্গ : পুৰুষ	HJL1636835 ফটো উপলব্ধ	347 নাম : মালতী পাল পিতাৰ নাম: বিজয় কৃষ্ণ পাল ঘৰ নং : ২৭২ বয়স : 49 লিঙ্গ : মহিলা	HJL2189959 ফটো উপলব্ধ	348 নাম : সপ্না পাল স্বামীৰ নাম: বিনোদ কৃষ্ণ পাল ঘৰ নং : ২৭২ বয়স : 46 লিঙ্গ : মহিলা	HJL1636857 ফটো উপলব্ধ
349 নাম : বিৰাজ পাল পিতাৰ নাম: বিনোদ কৃষ্ণ পাল ঘৰ নং : ২৭২ বয়স : 26 লিঙ্গ : পুৰুষ	HJL0624866 ফটো উপলব্ধ	E 350 নাম : বাসন্তী মিত্ৰ স্বামীৰ নাম: স্বদেশ ঘৰ নং : ২৭৪ বয়স : 79 লিঙ্গ : মহিলা	HJL1636868 ফটো উপলব্ধ	351 নাম : ৰাজু মিত্ৰ পিতাৰ নাম: স্বদেশ ঘৰ নং : ২৭৪ বয়স : 51 লিঙ্গ : পুৰুষ	HJL1636879 ফটো উপলব্ধ
352 নাম : অলোক মিত্ৰ পিতাৰ নাম: স্বদেশ ঘৰ নং : ২৭৪ বয়স : 48 লিঙ্গ : পুৰুষ	HJL1636891 ফটো উপলব্ধ	353 নাম : সুনীতা মিত্ৰ স্বামীৰ নাম: ৰাজু ঘৰ নং : ২৭৪ বয়স : 47 লিঙ্গ : মহিলা	HJL1636880 ফটো উপলব্ধ	354 নাম : দীপালী মিত্ৰ স্বামীৰ নাম: অলোক মিত্ৰ ঘৰ নং : ২৭৪ বয়স : 37 লিঙ্গ : মহিলা	HJL1642939 ফটো উপলব্ধ
355 নাম : অনিৰ্বান মিত্ৰ পিতাৰ নাম: ৰাজু মিত্ৰ ঘৰ নং : ২৭৪ বয়স : 29 লিঙ্গ : পুৰুষ	HJL0092916 ফটো উপলব্ধ	356 নাম : বাচ্চু কুমাৰ ব্ৰুদ পিতাৰ নাম: বেবতী ঘৰ নং : ২৭৪ক বয়স : 62 লিঙ্গ : পুৰুষ	HJL1636904 ফটো উপলব্ধ	357 নাম : বানী ব্ৰুদ স্বামীৰ নাম: বাচ্চু কুমাৰ ঘৰ নং : ২৭৪ক বয়স : 49 লিঙ্গ : মহিলা	HJL1636915 ফটো উপলব্ধ
E2 358 নাম : বাদল মন্ডল পিতাৰ নাম: ঠাকুৰদাস ঘৰ নং : ২৭৬ বয়স : 56 লিঙ্গ : পুৰুষ	HJL1636993 ফটো উপলব্ধ	359 নাম : অতুল মন্ডল পিতাৰ নাম: ঠাকুৰদাস ঘৰ নং : ২৭৬ বয়স : 50 লিঙ্গ : পুৰুষ	HJL1637021 ফটো উপলব্ধ	360 নাম : ৰুনা মন্ডল স্বামীৰ নাম: সুবল মন্ডল ঘৰ নং : ২৭৬ বয়স : 43 লিঙ্গ : মহিলা	HJL2189937 ফটো উপলব্ধ



361 নাম : ইতি মন্ডল স্বামীৰ নাম : অতুল ঘৰ নং : ২৭৬ বয়স : 41 লিঙ্গ : মহিলা	HJL1637032 ফটো উপলব্ধ	362 নাম : ৰিন্ট মন্ডল পিতাৰ নাম : মন্টু মন্ডল ঘৰ নং : ২৭৬ বয়স : 34 লিঙ্গ : পুৰুষ	HJL1642779 ফটো উপলব্ধ	363 নাম : ৰজত মন্ডল পিতাৰ নাম : বাদল মন্ডল ঘৰ নং : ২৭৬ বয়স : 26 লিঙ্গ : পুৰুষ	HJL0624841 ফটো উপলব্ধ
364 নাম : অতি মণ্ডল পিতাৰ নাম : অতুল মণ্ডল ঘৰ নং : 276 বয়স : 24 লিঙ্গ : পুৰুষ	HJL1153899 ফটো উপলব্ধ	365 নাম : চম্পা দেবনাথ মণ্ডল স্বামীৰ নাম : ৰজত মণ্ডল ঘৰ নং : ২৭৬ বয়স : 24 লিঙ্গ : মহিলা	HJL1153923 ফটো উপলব্ধ	E 366 নাম : হৰিদাসী বাউড়ে স্বামীৰ নাম : পোৰাঙ্গ ঘৰ নং : ২৭৭ বয়স : 69 লিঙ্গ : মহিলা	HJL1637065 ফটো উপলব্ধ
#2 367 নাম : মিলন বাউড়ে মাতৃৰ নাম : হৰিদাসী বাউড়ে ঘৰ নং : ২৭৭ বয়স : 47 লিঙ্গ : মহিলা	HJL2190025 ফটো উপলব্ধ	368 নাম : ৰিতা বাউড়ে স্বামীৰ নাম : দিলীপ বাউড়ে ঘৰ নং : ২৭৭ বয়স : 39 লিঙ্গ : মহিলা	HJL0093419 ফটো উপলব্ধ	369 নাম : নুপৰ সৰকাৰ পিতাৰ নাম : মালিন সৰকাৰ সৰকাৰ ঘৰ নং : ২৭৭ বয়স : 27 লিঙ্গ : মহিলা	HJL0248062 ফটো উপলব্ধ
370 নাম : প্ৰদীপ কুমাৰ বাউড়ে পিতাৰ নাম : পলান ঘৰ নং : ২৭৮ বয়স : 59 লিঙ্গ : পুৰুষ	HJL1637101 ফটো উপলব্ধ	371 নাম : গাৰ্গী বাউড়ে স্বামীৰ নাম : প্ৰদীপ ঘৰ নং : ২৭৮ বয়স : 52 লিঙ্গ : মহিলা	HJL1637112 ফটো উপলব্ধ	372 নাম : অনিতা বাউড়ে স্বামীৰ নাম : সুৰাজিত ঘৰ নং : ২৭৮ বয়স : 47 লিঙ্গ : মহিলা	HJL1637134 ফটো উপলব্ধ
373 নাম : উত্তম বাউড়ে পিতাৰ নাম : পলান ঘৰ নং : ২৭৮ বয়স : 46 লিঙ্গ : পুৰুষ	HJL1637145 ফটো উপলব্ধ	374 নাম : বৰ্ণা বাউড়ে স্বামীৰ নাম : উত্তম বাউড়ে ঘৰ নং : ২৭৮ বয়স : 41 লিঙ্গ : মহিলা	HJL0221531 ফটো উপলব্ধ	375 নাম : প্ৰীতম বাউড়ে পিতাৰ নাম : প্ৰদীপ কুমাৰ বাউড়ে ঘৰ নং : ২৭৮ বয়স : 28 লিঙ্গ : পুৰুষ	HJL0474015 ফটো উপলব্ধ
376 নাম : সুব্ৰত ঘোষ পিতাৰ নাম : সুশীল ঘৰ নং : ২৭৯ বয়স : 45 লিঙ্গ : পুৰুষ	HJL1637178 ফটো উপলব্ধ	377 নাম : জয়া ঘোষ স্বামীৰ নাম : সুব্ৰত ঘোষ ঘৰ নং : ২৭৯ বয়স : 40 লিঙ্গ : মহিলা	HJL1637189 ফটো উপলব্ধ	378 নাম : বাপ্পা দাস পিতাৰ নাম : ভানুপদ দাস ঘৰ নং : ২৭৯ বয়স : 34 লিঙ্গ : পুৰুষ	HJL0301358 ফটো উপলব্ধ
379 নাম : সুভম ঘোষ পিতাৰ নাম : সুব্ৰত ঘোষ ঘৰ নং : ২৭৯ বয়স : 23 লিঙ্গ : পুৰুষ	HJL0589317 ফটো উপলব্ধ	380 নাম : পুষ্প গায়েন স্বামীৰ নাম : মন্টু চন্দ্ৰ গায়েন ঘৰ নং : ২৮০ বয়স : 66 লিঙ্গ : মহিলা	HJL1637190 ফটো উপলব্ধ	381 নাম : মনোজ গায়েন পিতাৰ নাম : মন্টু চন্দ্ৰ গায়েন ঘৰ নং : ২৮০ বয়স : 42 লিঙ্গ : পুৰুষ	HJL1637225 ফটো উপলব্ধ
382 নাম : অভিৰূপ নাৰ্জিনাৰী পিতাৰ নাম : নৰেশ নাৰ্জিনাৰী ঘৰ নং : ২৮০ক বয়স : 26 লিঙ্গ : পুৰুষ	HJL0625228 ফটো উপলব্ধ	383 নাম : নৰেশ নাৰ্জিনাৰী পিতাৰ নাম : বামনসিং নাৰ্জিনাৰী ঘৰ নং : ২৮০ক বয়স : 68 লিঙ্গ : পুৰুষ	HJL1637236 ফটো উপলব্ধ	384 নাম : বীনা নাৰ্জিনাৰী স্বামীৰ নাম : নৰেশ ঘৰ নং : ২৮০ক বয়স : 64 লিঙ্গ : মহিলা	HJL1637269 ফটো উপলব্ধ
385 নাম : অলিভিয়া নাৰ্জিনাৰী পিতাৰ নাম : নৰেশ নাৰ্জিনাৰী ঘৰ নং : ২৮০ক বয়স : 33 লিঙ্গ : মহিলা	HJL1642371 ফটো উপলব্ধ	386 নাম : মায়ানী সৰকাৰ স্বামীৰ নাম : অমল ঘৰ নং : ২৮১ বয়স : 72 লিঙ্গ : মহিলা	HJL1637270 ফটো উপলব্ধ	S2 387 নাম : অনিতা সৰকাৰ পিতাৰ নাম : অমল ঘৰ নং : ২৮১ বয়স : 49 লিঙ্গ : মহিলা	HJL1637281 ফটো উপলব্ধ
388 নাম : কিশোৰ সৰকাৰ পিতাৰ নাম : অমল ঘৰ নং : ২৮১ বয়স : 48 লিঙ্গ : পুৰুষ	HJL1637292 ফটো উপলব্ধ	389 নাম : মানবেন্দ্ৰ সৰকাৰ পিতাৰ নাম : অমল ঘৰ নং : ২৮১ বয়স : 46 লিঙ্গ : পুৰুষ	HJL1637305 ফটো উপলব্ধ	390 নাম : সোমা সৰকাৰ স্বামীৰ নাম : কিশোৰ সৰকাৰ ঘৰ নং : ২৮১ বয়স : 34 লিঙ্গ : মহিলা	HJL0095448 ফটো উপলব্ধ



391 নাম : বিনয় ৰায় পিতাৰ নাম: বিকাশ ৰায় ঘৰ নং : 281 বয়স : 19 লিঙ্গ : পুৰুষ	QSP0106443 ফটো উপলব্ধ	392 নাম : জয় দীপ দে পিতাৰ নাম: দিলীপ দে ঘৰ নং : ২৮১ ক বয়স : 36 লিঙ্গ : পুৰুষ	HJL1233469 ফটো উপলব্ধ	393 নাম : ৰাজদীপ দে পিতাৰ নাম: দিলীপ দে ঘৰ নং : ২৮১ক বয়স : 32 লিঙ্গ : পুৰুষ	HJL0235218 ফটো উপলব্ধ
394 নাম : প্ৰমিলা ৰায় স্বামীৰ নাম: লক্ষ্মী ৰায় ঘৰ নং : ২৮১খ বয়স : 54 লিঙ্গ : মহিলা	HJL0095307 ফটো উপলব্ধ	395 নাম : বিকাশ ৰায় পিতাৰ নাম: লক্ষ্মীৰাম ৰায় ঘৰ নং : ২৮১খ বয়স : 36 লিঙ্গ : পুৰুষ	HJL0095398 ফটো উপলব্ধ	396 নাম : বিষয়া ৰায় স্বামীৰ নাম: বিকাশ ৰায় ঘৰ নং : ২৮১খ বয়স : 33 লিঙ্গ : মহিলা	HJL0095489 ফটো উপলব্ধ
397 নাম : দিলীপ দে পিতাৰ নাম: ননীগোপাল দে ঘৰ নং : ২৮১ক বয়স : 56 লিঙ্গ : পুৰুষ	HJL1637316 ফটো উপলব্ধ	398 নাম : দীপা দে স্বামীৰ নাম: দিলীপ দে ঘৰ নং : ২৮১ক বয়স : 49 লিঙ্গ : মহিলা	HJL1637327 ফটো উপলব্ধ	399 নাম : প্ৰদীপ ৰায় পিতাৰ নাম: প্ৰভাত চন্দ্ৰ ৰায় ঘৰ নং : ২৮১ক বয়স : 38 লিঙ্গ : পুৰুষ	HJL1637338 ফটো উপলব্ধ
400 নাম : ফুলমতী ৰায় স্বামীৰ নাম: প্ৰদীপ ৰায় ঘৰ নং : ২৮১খ বয়স : 36 লিঙ্গ : মহিলা	HJL1637349 ফটো উপলব্ধ	401 নাম : গীতা মজুমদাৰ স্বামীৰ নাম: সন্তোষ ঘৰ নং : ২৮২ বয়স : 73 লিঙ্গ : মহিলা	HJL1637361 ফটো উপলব্ধ	402 নাম : অৰবিন্দ দত্ত পিতাৰ নাম: অবনীকান্ত ঘৰ নং : ২৮৩ বয়স : 78 লিঙ্গ : পুৰুষ	HJL1637407 ফটো উপলব্ধ
403 নাম : পুৰ্ণেন্দু দত্ত পিতাৰ নাম: অবনীকান্ত ঘৰ নং : ২৮৩ বয়স : 71 লিঙ্গ : পুৰুষ	HJL1637452 ফটো উপলব্ধ	404 নাম : জয়া দত্ত স্বামীৰ নাম: অৰবিন্দ ঘৰ নং : ২৮৩ বয়স : 58 লিঙ্গ : মহিলা	HJL1637418 ফটো উপলব্ধ	405 নাম : সুজাতা দত্ত স্বামীৰ নাম: পুৰ্ণেন্দু ঘৰ নং : ২৮৩ বয়স : 54 লিঙ্গ : মহিলা	HJL1637463 ফটো উপলব্ধ
406 নাম : অপৰাজিতা দত্ত পিতাৰ নাম: অৰবিন্দ দত্ত ঘৰ নং : ২৮৩ বয়স : 37 লিঙ্গ : মহিলা	HJL1637474 ফটো উপলব্ধ	407 নাম : অমতা দত্ত পিতাৰ নাম: পুৰ্ণেন্দু দত্ত ঘৰ নং : ২৮৩ বয়স : 37 লিঙ্গ : মহিলা	HJL1642359 ফটো উপলব্ধ	408 নাম : অনিন্দিতা দত্ত পিতাৰ নাম: অৰবিন্দ দত্ত ঘৰ নং : ২৮৩ বয়স : 32 লিঙ্গ : মহিলা	HJL1642348 ফটো উপলব্ধ
409 নাম : প্ৰীয়ান্জন দত্ত পিতাৰ নাম: পুৰ্ণেন্দু দত্ত ঘৰ নং : ২৮৩ বয়স : 29 লিঙ্গ : পুৰুষ	HJL0235358 ফটো উপলব্ধ	410 নাম : বিথীকা নিয়োগী পিতাৰ নাম: অমৰেন্দ্ৰ ঘৰ নং : ২৮৪ বয়স : 66 লিঙ্গ : মহিলা	HJL1637496 ফটো উপলব্ধ	411 নাম : চৈতালী নিয়োগী পিতাৰ নাম: অমৰেন্দ্ৰ ঘৰ নং : ২৮৪ বয়স : 56 লিঙ্গ : মহিলা	HJL1637509 ফটো উপলব্ধ
412 নাম : বৃলা নিয়োগী স্বামীৰ নাম: অলোক নিয়োগী ঘৰ নং : ২৮৪ বয়স : 49 লিঙ্গ : মহিলা	HJL1637510 ফটো উপলব্ধ	413 নাম : কৌশিক ধৰ পিতাৰ নাম: দীপক ঘৰ নং : ২৮৪ক বয়স : 45 লিঙ্গ : পুৰুষ	HJL1637543 ফটো উপলব্ধ	414 নাম : শৌভিক ধৰ পিতাৰ নাম: দীপক ঘৰ নং : ২৮৪ক বয়স : 38 লিঙ্গ : পুৰুষ	HJL1637554 ফটো উপলব্ধ
415 নাম : আৰতি চৌহান স্বামীৰ নাম: ধনীৰাম চৌহান ঘৰ নং : ২৮৬ বয়স : 53 লিঙ্গ : মহিলা	HJL1637565 ফটো উপলব্ধ	416 নাম : নিশা চৌহান স্বামীৰ নাম: সুৰোজ ঘৰ নং : ২৮৬ বয়স : 42 লিঙ্গ : মহিলা	HJL1637587 ফটো উপলব্ধ	417 নাম : আন্বিত চৌহান পিতাৰ নাম: ছৰাজ চৌহান ঘৰ নং : 286 বয়স : 21 লিঙ্গ : পুৰুষ	QSP0122531 ফটো উপলব্ধ
418 নাম : প্ৰতিমা মন্ডল স্বামীৰ নাম: আশানন্দ মণ্ডল ঘৰ নং : ২৮৭ বয়স : 73 লিঙ্গ : মহিলা	HJL1637598 ফটো উপলব্ধ	419 নাম : ধৰ্মানন্দ মন্ডল পিতাৰ নাম: আশানন্দ মণ্ডল ঘৰ নং : ২৮৭ বয়স : 51 লিঙ্গ : পুৰুষ	HJL1637601 ফটো উপলব্ধ	420 নাম : বিন্টি মন্ডল পিতাৰ নাম: আশানন্দ ঘৰ নং : ২৮৭ বয়স : 48 লিঙ্গ : পুৰুষ	HJL1637612 ফটো উপলব্ধ



421 নাম : দেবানন্দ মন্ডল পিতাৰ নাম: আশানন্দ ঘৰ নং : ২৮৭ বয়স : 47 লিঙ্গ : পুৰুষ	HJL1637623 ফটো উপলব্ধ	422 নাম : উমা মন্ডল স্বামীৰ নাম: ধৰ্মানন্দ মন্ডল ঘৰ নং : ২৮৭ বয়স : 36 লিঙ্গ : মহিলা	HJL0096776 ফটো উপলব্ধ	423 নাম : মল্লিকা চক্ৰবৰ্তী স্বামীৰ নাম: কমলেশ ঘৰ নং : ২৮৭ক বয়স : 65 লিঙ্গ : মহিলা	HJL1637645 ফটো উপলব্ধ
424 নাম : তুলসী বানী সাহা স্বামীৰ নাম: বিজয় সাহা ঘৰ নং : 288 বয়স : 49 লিঙ্গ : মহিলা	DBG6543131 ফটো উপলব্ধ	425 নাম : গোবিন্দ সাহা পিতাৰ নাম: বিজয় সাহা ঘৰ নং : 288 বয়স : 35 লিঙ্গ : পুৰুষ	DBG6546492 ফটো উপলব্ধ	426 নাম : মাধুৰী ৰা স্বামীৰ নাম: সত্যদেব ঘৰ নং : ২৮৯ বয়স : 70 লিঙ্গ : মহিলা	HJL1637758 ফটো উপলব্ধ
427 নাম : আদিত্য ৰা পিতাৰ নাম: সত্যদেব ঘৰ নং : ২৮৯ বয়স : 59 লিঙ্গ : পুৰুষ	HJL1637689 ফটো উপলব্ধ	428 নাম : নৰেশ কুমাৰ ৰা পিতাৰ নাম: চন্দ্ৰ কান্ত ঘৰ নং : ২৮৯ বয়স : 53 লিঙ্গ : পুৰুষ	HJL1637725 ফটো উপলব্ধ	429 নাম : প্ৰদীপ ৰা পিতাৰ নাম: সত্যদেব ৰা ঘৰ নং : ২৮৯ বয়স : 45 লিঙ্গ : পুৰুষ	HJL0303537 ফটো উপলব্ধ
430 নাম : সঞ্জীৱ ৰা পিতাৰ নাম: সত্যদেব ৰা ঘৰ নং : ২৮৯ বয়স : 44 লিঙ্গ : পুৰুষ	HJL0303545 ফটো উপলব্ধ	431 নাম : পুষ্পা ৰা স্বামীৰ নাম: নৰেশ কুমাৰ ঘৰ নং : ২৮৯ বয়স : 44 লিঙ্গ : মহিলা	HJL1637736 ফটো উপলব্ধ	432 নাম : মমতা ৰা স্বামীৰ নাম: প্ৰদীপ ৰা ঘৰ নং : ২৮৯ বয়স : 43 লিঙ্গ : মহিলা	HJL0303578 ফটো উপলব্ধ
433 নাম : নিবেদিতা ৰা পিতাৰ নাম: নৰেশ কুমাৰ ৰা ঘৰ নং : ২৮৯ বয়স : 22 লিঙ্গ : মহিলা	HJL1271923 ফটো উপলব্ধ	434 নাম : বাহাদুৰ সিং মাতৃৰ নাম: সুমিত্ৰী সিং ঘৰ নং : ২৮৯ ক বয়স : 28 লিঙ্গ : পুৰুষ	HJL0247353 ফটো উপলব্ধ	435 নাম : সুমিত্ৰী সিং স্বামীৰ নাম: কেহৰ ঘৰ নং : ২৮৯ক বয়স : 56 লিঙ্গ : মহিলা	HJL1637769 ফটো উপলব্ধ
436 নাম : অমৰজিত সিং পিতাৰ নাম: কেহৰ ঘৰ নং : ২৮৯ক বয়স : 37 লিঙ্গ : পুৰুষ	HJL1637781 ফটো উপলব্ধ	437 নাম : শোভা শাহ স্বামীৰ নাম: বৈজ নাথ শাহ ঘৰ নং : ২৯০ বয়স : 56 লিঙ্গ : মহিলা	HJL1637805 ফটো উপলব্ধ	438 নাম : অঞ্জু প্ৰসাদ স্বামীৰ নাম: অজাধ্যা প্ৰসাদ ঘৰ নং : ২৯০ বয়স : 56 লিঙ্গ : মহিলা	HJL1637816 ফটো উপলব্ধ
439 নাম : মীনা সা স্বামীৰ নাম: মহাদেব ঘৰ নং : ২৯০ বয়স : 54 লিঙ্গ : মহিলা	HJL1637827 ফটো উপলব্ধ	440 নাম : লক্ষ্মী গুপ্তা পিতাৰ নাম: ৰাম চন্দ্ৰ গুপ্তা ঘৰ নং : ২৯০ বয়স : 47 লিঙ্গ : পুৰুষ	HJL1637838 ফটো উপলব্ধ	441 নাম : নন্দ গোপাল শাহ পিতাৰ নাম: জলেশ্বৰ শাহ ঘৰ নং : ২৯০ বয়স : 38 লিঙ্গ : পুৰুষ	HJL1637850 ফটো উপলব্ধ
442 নাম : অজয় সাহ পিতাৰ নাম: বৈজনাথ সাহ ঘৰ নং : ২৯০ বয়স : 33 লিঙ্গ : পুৰুষ	HJL2189744 ফটো উপলব্ধ	443 নাম : বিশ্বজিৎ গুপ্তা পিতাৰ নাম: বেদ্য নাথ গুপ্তা ঘৰ নং : ২৯০ বয়স : 31 লিঙ্গ : পুৰুষ	HJL2189722 ফটো উপলব্ধ	444 নাম : বিবেক প্ৰসাদ পিতাৰ নাম: অজাধ্যা প্ৰসাদ ঘৰ নং : ২৯০ বয়স : 30 লিঙ্গ : পুৰুষ	HJL2189711 ফটো উপলব্ধ
445 নাম : পূজা গুপ্তা মাতৃৰ নাম: মিনা সা ঘৰ নং : ২৯০ বয়স : 29 লিঙ্গ : মহিলা	HJL0057778 ফটো উপলব্ধ	446 নাম : অমিত ৰাজু গুপ্তা পিতাৰ নাম: লক্ষ্মী গুপ্তা ঘৰ নং : ২৯০ বয়স : 29 লিঙ্গ : পুৰুষ	HJL0208256 ফটো উপলব্ধ	447 নাম : বিজয় কুমাৰ সাহ পিতাৰ নাম: বৈজনাথ সাহ ঘৰ নং : ২৯০ বয়স : 27 লিঙ্গ : পুৰুষ	HJL2189755 ফটো উপলব্ধ
448 নাম : অংকিতা প্ৰসাদ পিতাৰ নাম: অযোধ্যা প্ৰসাদ ঘৰ নং : ২৯০ বয়স : 26 লিঙ্গ : মহিলা	HJL0322222 ফটো উপলব্ধ	449 নাম : সুমিত ৰাজু গুপ্তা পিতাৰ নাম: লক্ষ্মী গুপ্তা ঘৰ নং : ২৯০ বয়স : 26 লিঙ্গ : পুৰুষ	HJL0383935 ফটো উপলব্ধ	450 নাম : গুঞ্জা সা পিতাৰ নাম: মহাদেব সা ঘৰ নং : ২৯০ বয়স : 25 লিঙ্গ : মহিলা	HJL0380667 ফটো উপলব্ধ



451 নাম : অনিতা কুমাৰী সাহ পিতাৰ নাম: মহাদেৱ সাহ ঘৰ নং : 290 বয়স : 22 লিঙ্গ : মহিলা	DML3610219 ফটো উপলব্ধ	452 নাম : বীতা কুমাৰী সাহ পিতাৰ নাম: মহাদেৱ সাহ ঘৰ নং : 290 বয়স : 20 লিঙ্গ : মহিলা	QSP0002220 ফটো উপলব্ধ	453 নাম : দিলীপ শাহ পিতাৰ নাম: ৰামদেও ঘৰ নং : ২৯১ বয়স : 38 লিঙ্গ : পুৰুষ	HJL1637861 ফটো উপলব্ধ
S 454 নাম : মনিশ প্ৰধান পিতাৰ নাম: পদম বাহাদুৰ ঘৰ নং : ২৯৩ বয়স : 61 লিঙ্গ : পুৰুষ	HJL1637918 ফটো উপলব্ধ	455 নাম : বিনিৰাম নেৱাৰ পিতাৰ নাম: পদম বাহাদুৰ নেৱাৰ ঘৰ নং : ২৯৩ বয়স : 61 লিঙ্গ : পুৰুষ	HJL1637930 ফটো উপলব্ধ	456 নাম : মধুৰাম নেৱাৰ পিতাৰ নাম: পদম বাহাদুৰ নেৱাৰ ঘৰ নং : ২৯৩ বয়স : 59 লিঙ্গ : পুৰুষ	HJL1637952 ফটো উপলব্ধ
S 457 নাম : গুডু প্ৰধান স্বামীৰ নাম: পোপাল ঘৰ নং : ২৯৩ বয়স : 58 লিঙ্গ : মহিলা	HJL1637907 ফটো উপলব্ধ	S 458 নাম : জ্ঞানী প্ৰধান স্বামীৰ নাম: মনিশ প্ৰধান ঘৰ নং : ২৯৩ বয়স : 54 লিঙ্গ : মহিলা	HJL1637929 ফটো উপলব্ধ	459 নাম : জুন নেৱাৰ স্বামীৰ নাম: মধুৰাম নেৱাৰ ঘৰ নং : ২৯৩ বয়স : 51 লিঙ্গ : মহিলা	HJL1637963 ফটো উপলব্ধ
460 নাম : ৰেনুকা নেৱাৰ স্বামীৰ নাম: বিনিৰাম নেৱাৰ ঘৰ নং : ২৯৩ বয়স : 50 লিঙ্গ : মহিলা	HJL1637941 ফটো উপলব্ধ	S 461 নাম : নীকিতা প্ৰধান পিতাৰ নাম: পোপাল প্ৰধান ঘৰ নং : ২৯৩ বয়স : 38 লিঙ্গ : মহিলা	HJL2190047 ফটো উপলব্ধ	S 462 নাম : ঈশান প্ৰধান পিতাৰ নাম: পোপাল প্ৰধান ঘৰ নং : ২৯৩ বয়স : 34 লিঙ্গ : পুৰুষ	HJL2190058 ফটো উপলব্ধ
S 463 নাম : সনম প্ৰধান পিতাৰ নাম: মনিশ প্ৰধান ঘৰ নং : ২৯৩ বয়স : 33 লিঙ্গ : পুৰুষ	HJL1643421 ফটো উপলব্ধ	464 নাম : নিশাল নেৱাৰ পিতাৰ নাম: মধুৰাম নেৱাৰ ঘৰ নং : ২৯৩ বয়স : 30 লিঙ্গ : পুৰুষ	HJL1643294 ফটো উপলব্ধ	465 নাম : বিশাল নেৱাৰ পিতাৰ নাম: মধুৰাম নেৱাৰ ঘৰ নং : ২৯৩ বয়স : 27 লিঙ্গ : পুৰুষ	HJL0247643 ফটো উপলব্ধ
466 নাম : বিৰদহ বসুমতাৰী পিতাৰ নাম: ধনেশ্বৰ ঘৰ নং : ২৯৪ বয়স : 42 লিঙ্গ : পুৰুষ	HJL1638002 ফটো উপলব্ধ	467 নাম : ইলিনাবতী বসুমতাৰী স্বামীৰ নাম: ৰিবদাৰ্ত্ত বসুমতাৰী ঘৰ নং : ২৯৪ বয়স : 34 লিঙ্গ : মহিলা	HJL2189904 ফটো উপলব্ধ	468 নাম : ৰতন সৰকাৰ পিতাৰ নাম: দ্বিজেন্দ্ৰ ঘৰ নং : ২৯৬ বয়স : 64 লিঙ্গ : পুৰুষ	HJL1638024 ফটো উপলব্ধ
469 নাম : জয়ন্তী সৰকাৰ স্বামীৰ নাম: ৰতন ঘৰ নং : ২৯৬ বয়স : 60 লিঙ্গ : মহিলা	HJL1638035 ফটো উপলব্ধ	470 নাম : ৰঞ্জন সৰকাৰ পিতাৰ নাম: দ্বিজেন্দ্ৰ ঘৰ নং : ২৯৬ বয়স : 54 লিঙ্গ : পুৰুষ	HJL1638046 ফটো উপলব্ধ	471 নাম : বৰ্ণা সৰকাৰ স্বামীৰ নাম: ৰঞ্জন ঘৰ নং : ২৯৬ বয়স : 49 লিঙ্গ : মহিলা	HJL1638057 ফটো উপলব্ধ
472 নাম : সঞ্জীৱ সৰকাৰ পিতাৰ নাম: দ্বিজেন্দ্ৰ ঘৰ নং : ২৯৬ বয়স : 48 লিঙ্গ : পুৰুষ	HJL1638079 ফটো উপলব্ধ	473 নাম : সুস্মিতা সৰকাৰ স্বামীৰ নাম: সঞ্জীৱ সৰকাৰ ঘৰ নং : ২৯৬ বয়স : 34 লিঙ্গ : মহিলা	HJL0099358 ফটো উপলব্ধ	474 নাম : সন্দীপা সৰকাৰ পিতাৰ নাম: ৰতন সৰকাৰ ঘৰ নং : ২৯৬ বয়স : 27 লিঙ্গ : মহিলা	HJL0247882 ফটো উপলব্ধ
475 নাম : তনিশা ৰায় পিতাৰ নাম: আশীষ ৰায় ঘৰ নং : 296 ক বয়স : 20 লিঙ্গ : মহিলা	DML3608163 ফটো উপলব্ধ	476 নাম : প্ৰবীৰ কুমাৰ ৰায় পিতাৰ নাম: নুপেন্দ্ৰ ঘৰ নং : ২৯৬ক বয়স : 62 লিঙ্গ : পুৰুষ	HJL1638137 ফটো উপলব্ধ	477 নাম : আশীষ ৰায় পিতাৰ নাম: নুপেন্দ্ৰ চন্দ্ৰ ৰায় ঘৰ নং : ২৯৬ক বয়স : 57 লিঙ্গ : পুৰুষ	HJL1638193 ফটো উপলব্ধ
S 478 নাম : উৎপল ৰায় পিতাৰ নাম: নুপেন্দ্ৰ ঘৰ নং : ২৯৬ক বয়স : 56 লিঙ্গ : পুৰুষ	HJL1638159 ফটো উপলব্ধ	S 479 নাম : দেৱাশীষ ৰায় পিতাৰ নাম: নুপেন্দ্ৰ ঘৰ নং : ২৯৬ক বয়স : 54 লিঙ্গ : পুৰুষ	HJL1638171 ফটো উপলব্ধ	480 নাম : কুমকুম ৰায় স্বামীৰ নাম: প্ৰবীৰ ঘৰ নং : ২৯৬ক বয়স : 54 লিঙ্গ : মহিলা	HJL1638148 ফটো উপলব্ধ



<p>S 481</p> <p>নাম : সম্পা ৰায় স্বামীৰ নাম : উত্তপল ৰায় ঘৰ নং : ২৬৬ক বয়স : 46 লিঙ্গ : মহিলা</p> <p>HJL1638160</p> <p>ফটো উপলব্ধ</p>	<p>S 482</p> <p>নাম : সোমালী ৰায় স্বামীৰ নাম : দেৱেশীষ ঘৰ নং : ২৬৬ক বয়স : 44 লিঙ্গ : মহিলা</p> <p>HJL1638182</p> <p>ফটো উপলব্ধ</p>	<p>483</p> <p>নাম : স্বৰূপা ৰায় স্বামীৰ নাম : আশীষ ঘৰ নং : ২৬৬ক বয়স : 43 লিঙ্গ : মহিলা</p> <p>HJL1638206</p> <p>ফটো উপলব্ধ</p>
<p>484</p> <p>নাম : গীতা দে স্বামীৰ নাম : শিবশঙ্কৰ ঘৰ নং : ২৯৭ বয়স : 68 লিঙ্গ : মহিলা</p> <p>HJL1638217</p> <p>ফটো উপলব্ধ</p>	<p>485</p> <p>নাম : চন্দনা দে পিতাৰ নাম : শিবশঙ্কৰ ঘৰ নং : ২৯৭ বয়স : 50 লিঙ্গ : মহিলা</p> <p>HJL1638228</p> <p>ফটো উপলব্ধ</p>	<p>486</p> <p>নাম : শুভঙ্কৰ দে পিতাৰ নাম : শিবশঙ্কৰ ঘৰ নং : ২৯৭ বয়স : 43 লিঙ্গ : পুৰুষ</p> <p>HJL1638240</p> <p>ফটো উপলব্ধ</p>
<p>487</p> <p>নাম : মায়াদাস স্বামীৰ নাম : হেমন্ত দাস ঘৰ নং : ২৯৭ক বয়স : 56 লিঙ্গ : মহিলা</p> <p>HJL1638251</p> <p>ফটো উপলব্ধ</p>	<p>488</p> <p>নাম : হিমাশিষ দাস পিতাৰ নাম : হেমন্ত দাস ঘৰ নং : ২৯৭ক বয়স : 33 লিঙ্গ : পুৰুষ</p> <p>HJL1638262</p> <p>ফটো উপলব্ধ</p>	<p>489</p> <p>নাম : বীৰেন্দ্ৰ কুমাৰ বসুমতাৰী পিতাৰ নাম : মেলোচৰন ঘৰ নং : ২৯৮ বয়স : 61 লিঙ্গ : পুৰুষ</p> <p>HJL1638284</p> <p>ফটো উপলব্ধ</p>
<p>490</p> <p>নাম : সন্ধ্যাৰানী বসুমতাৰী স্বামীৰ নাম : বীৰেন্দ্ৰ কুমাৰ ঘৰ নং : ২৯৮ বয়স : 47 লিঙ্গ : মহিলা</p> <p>HJL1638295</p> <p>ফটো উপলব্ধ</p>	<p>491</p> <p>নাম : লাইমোন বসুমতাৰী পিতাৰ নাম : বীৰেন্দ্ৰ বসুমতাৰী ঘৰ নং : ২৯৮ বয়স : 35 লিঙ্গ : মহিলা</p> <p>HJL1638308</p> <p>ফটো উপলব্ধ</p>	<p>492</p> <p>নাম : দৈখন বসুমতাৰী পিতাৰ নাম : বীৰেন্দ্ৰ বসুমতাৰী ঘৰ নং : ২৯৮ বয়স : 32 লিঙ্গ : পুৰুষ</p> <p>HJL1638319</p> <p>ফটো উপলব্ধ</p>
<p>493</p> <p>নাম : এলিচা বসুমতাৰী স্বামীৰ নাম : দাৰ্থন বসুমতাৰী ঘৰ নং : ২৯৮ বয়স : 29 লিঙ্গ : মহিলা</p> <p>HJL0383703</p> <p>ফটো উপলব্ধ</p>	<p>494</p> <p>নাম : অজিত কুমাৰ পাল পিতাৰ নাম : মনিন্দ্ৰ ঘৰ নং : ২৯৯ বয়স : 65 লিঙ্গ : পুৰুষ</p> <p>HJL1638331</p> <p>ফটো উপলব্ধ</p>	<p>495</p> <p>নাম : কাৰ্তিক পাল পিতাৰ নাম : মনিন্দ্ৰ নাথ পাল ঘৰ নং : ২৯৯ বয়স : 53 লিঙ্গ : পুৰুষ</p> <p>HJL1638386</p> <p>ফটো উপলব্ধ</p>
<p>496</p> <p>নাম : শিপ্রা পাল স্বামীৰ নাম : কাৰ্তিক পাল ঘৰ নং : ২৯৯ বয়স : 43 লিঙ্গ : মহিলা</p> <p>HJL0221671</p> <p>ফটো উপলব্ধ</p>	<p>497</p> <p>নাম : মনোৰঞ্জন বসুমতাৰী পিতাৰ নাম : বীৰেন্দ্ৰ ঘৰ নং : ৩০০ বয়স : 60 লিঙ্গ : পুৰুষ</p> <p>HJL1638411</p> <p>ফটো উপলব্ধ</p>	<p>498</p> <p>নাম : উৰ্মিলা বসুমতাৰী স্বামীৰ নাম : মনোৰঞ্জন ঘৰ নং : ৩০০ বয়স : 54 লিঙ্গ : মহিলা</p> <p>HJL1638422</p> <p>ফটো উপলব্ধ</p>
<p>499</p> <p>নাম : সুবংছাত বসুমতাৰী পিতাৰ নাম : মনোৰঞ্জন বসুমতাৰী ঘৰ নং : ৩০০ বয়স : 36 লিঙ্গ : পুৰুষ</p> <p>HJL1638433</p> <p>ফটো উপলব্ধ</p>	<p>500</p> <p>নাম : ভূমছাত বসুমতাৰী পিতাৰ নাম : মনোৰঞ্জন বসুমতাৰী ঘৰ নং : ৩০০ বয়স : 33 লিঙ্গ : পুৰুষ</p> <p>HJL1638444</p> <p>ফটো উপলব্ধ</p>	<p>501</p> <p>নাম : গোবিন্দ পাল পিতাৰ নাম : নগেন্দ্ৰ ঘৰ নং : ৩০১ বয়স : 55 লিঙ্গ : পুৰুষ</p> <p>HJL1638477</p> <p>ফটো উপলব্ধ</p>
<p>502</p> <p>নাম : সীমা পাল স্বামীৰ নাম : গোবিন্দ ঘৰ নং : ৩০১ বয়স : 51 লিঙ্গ : মহিলা</p> <p>HJL1638488</p> <p>ফটো উপলব্ধ</p>	<p>503</p> <p>নাম : নিতাই পাল পিতাৰ নাম : নগেন্দ্ৰ ঘৰ নং : ৩০১ বয়স : 48 লিঙ্গ : পুৰুষ</p> <p>HJL1638513</p> <p>ফটো উপলব্ধ</p>	<p>504</p> <p>নাম : ৰঘুনাথ পাল পিতাৰ নাম : নগেন্দ্ৰ চন্দ্ৰ পাল ঘৰ নং : ৩০১ বয়স : 46 লিঙ্গ : পুৰুষ</p> <p>HJL1638524</p> <p>ফটো উপলব্ধ</p>
<p>505</p> <p>নাম : ৰূপা পাল স্বামীৰ নাম : নিতাই পাল ঘৰ নং : ৩০১ বয়স : 37 লিঙ্গ : মহিলা</p> <p>HJL1638455</p> <p>ফটো উপলব্ধ</p>	<p>506</p> <p>নাম : সোনা পাল স্বামীৰ নাম : ৰঘুনাথ পাল ঘৰ নং : ৩০১ বয়স : 32 লিঙ্গ : মহিলা</p> <p>HJL0103218</p> <p>ফটো উপলব্ধ</p>	<p>507</p> <p>নাম : পূজা ৰায় স্বামীৰ নাম : শুভঙ্কৰ ৰায় ঘৰ নং : 301 বয়স : 31 লিঙ্গ : মহিলা</p> <p>QSP0001768</p> <p>ফটো উপলব্ধ</p>
<p>508</p> <p>নাম : সুপ্রিয়া পাল পিতাৰ নাম : গোবিন্দ পাল ঘৰ নং : ৩০১ বয়স : 29 লিঙ্গ : মহিলা</p> <p>HJL1642871</p> <p>ফটো উপলব্ধ</p>	<p>509</p> <p>নাম : শুভম পাল পিতাৰ নাম : গোবিন্দ পাল ঘৰ নং : ৩০১ বয়স : 27 লিঙ্গ : পুৰুষ</p> <p>HJL0103317</p> <p>ফটো উপলব্ধ</p>	<p>510</p> <p>নাম : ভবতোষ চক্ৰবৰ্তী পিতাৰ নাম : শৈলেন্দ্ৰনাথ চক্ৰবৰ্তী ঘৰ নং : ৩০২ বয়স : 63 লিঙ্গ : পুৰুষ</p> <p>HJL1638535</p> <p>ফটো উপলব্ধ</p>



511 নাম : জগ মোহন বসুমতাৰী পিতাৰ নাম: ৰুপেন্দ্ৰ বসুমতাৰী ঘৰ নং : ৩০২ক বয়স : 57 লিঙ্গ : পুৰুষ	HJL1638580 ফটো উপলব্ধ	512 নাম : মাধবী চক্ৰবতী স্বামীৰ নাম: ভবতোষ ঘৰ নং : ৩০২ বয়স : 55 লিঙ্গ : মহিলা	HJL1638546 ফটো উপলব্ধ	513 নাম : পৰিতোষ চক্ৰবতী পিতাৰ নাম: শৈলেন্দ্ৰ ঘৰ নং : ৩০২ বয়স : 55 লিঙ্গ : পুৰুষ	HJL1638557 ফটো উপলব্ধ
514 নাম : চন্দন চক্ৰবতী পিতাৰ নাম: শৈলেন্দ্ৰ ঘৰ নং : ৩০২ বয়স : 52 লিঙ্গ : পুৰুষ	HJL1638568 ফটো উপলব্ধ	515 নাম : জনাবাসী বসুমতাৰী স্বামীৰ নাম: জগ মোহন বসুমতাৰী ঘৰ নং : ৩০২ক বয়স : 51 লিঙ্গ : মহিলা	HJL1638591 ফটো উপলব্ধ	516 নাম : সোনালী চক্ৰবতী স্বামীৰ নাম: পৰিতোষ ঘৰ নং : ৩০২ বয়স : 41 লিঙ্গ : মহিলা	HJL1638579 ফটো উপলব্ধ
S2 517 নাম : মৌমিতা চক্ৰবতী পিতাৰ নাম: ভবতোষ চক্ৰবতী ঘৰ নং : ৩০২ বয়স : 36 লিঙ্গ : মহিলা	HJL1642279 ফটো উপলব্ধ	518 নাম : প্ৰিতমা চক্ৰবতী স্বামীৰ নাম: চন্দন চক্ৰবতী ঘৰ নং : ৩০২ বয়স : 31 লিঙ্গ : মহিলা	HJL1642268 ফটো উপলব্ধ	519 নাম : সুমিতা চক্ৰবতী পিতাৰ নাম: ভবতোষ চক্ৰবতী ঘৰ নং : ৩০২ বয়স : 31 লিঙ্গ : মহিলা	HJL1642702 ফটো উপলব্ধ
E 520 নাম : অনিল কুমাৰ বসুমতাৰী পিতাৰ নাম: দেবেন্দ্ৰ বসুমতাৰী ঘৰ নং : ৩০২খ বয়স : 53 লিঙ্গ : পুৰুষ	HJL1643192 ফটো উপলব্ধ	521 নাম : বিদিস্তা বসুমতাৰী স্বামীৰ নাম: অনিল ঘৰ নং : ৩০২খ বয়স : 44 লিঙ্গ : মহিলা	HJL1638604 ফটো উপলব্ধ	522 নাম : মানিক দে পিতাৰ নাম: ৰমেশ ঘৰ নং : ৩০৩ বয়স : 73 লিঙ্গ : পুৰুষ	HJL1638659 ফটো উপলব্ধ
523 নাম : মাধবী দে স্বামীৰ নাম: ৰতন ঘৰ নং : ৩০৩ বয়স : 49 লিঙ্গ : মহিলা	HJL1638728 ফটো উপলব্ধ	524 নাম : বুৰী দে পিতাৰ নাম: ৰতন দে ঘৰ নং : ৩০৩ বয়স : 26 লিঙ্গ : মহিলা	HJL0322214 ফটো উপলব্ধ	525 নাম : ঐশ্বৰ্য কুমাৰ দাস পিতাৰ নাম: তৰুণ কুমাৰ দাস ঘৰ নং : ৩০৪ বয়স : 32 লিঙ্গ : পুৰুষ	HJL1643227 ফটো উপলব্ধ
526 নাম : জয়মঙ্গল ৰাউত পিতাৰ নাম: ধৰীচন্দ ৰাউত ঘৰ নং : ৩০৫ বয়স : 74 লিঙ্গ : পুৰুষ	HJL1638795 ফটো উপলব্ধ	527 নাম : দীপা ৰাউত স্বামীৰ নাম: জয়মঙ্গল ৰাউত ঘৰ নং : ৩০৫ বয়স : 67 লিঙ্গ : মহিলা	HJL1638808 ফটো উপলব্ধ	528 নাম : সীমা ৰাউত পিতাৰ নাম: জয়মঙ্গল ৰাউত ঘৰ নং : ৩০৫ বয়স : 45 লিঙ্গ : মহিলা	HJL1638819 ফটো উপলব্ধ
529 নাম : অমিত ৰাউত পিতাৰ নাম: জয়মঙ্গল ৰাউত ঘৰ নং : ৩০৫ বয়স : 36 লিঙ্গ : পুৰুষ	HJL1638820 ফটো উপলব্ধ	530 নাম : শোভাৰানী মন্ডল স্বামীৰ নাম: প্ৰিয়ৰঞ্জন মন্ডল ঘৰ নং : ৩০৬ বয়স : 64 লিঙ্গ : মহিলা	HJL1638842 ফটো উপলব্ধ	# 531 নাম : কৃষ্ণা সৰকাৰ সূত্ৰধৰ স্বামীৰ নাম: মতি সূত্ৰধৰ ঘৰ নং : ৩০৬ বয়স : 50 লিঙ্গ : মহিলা	HJL2189960 ফটো উপলব্ধ
532 নাম : মন্থন বসুমতাৰী পিতাৰ নাম: কিশোৰ বসুমতাৰী ঘৰ নং : ৩০৬ বয়স : 26 লিঙ্গ : পুৰুষ	HJL0380634 ফটো উপলব্ধ	533 নাম : কিশোৰ বসুমতাৰী পিতাৰ নাম: বালিচৰন ঘৰ নং : ৩০৬ক বয়স : 54 লিঙ্গ : পুৰুষ	HJL1638853 ফটো উপলব্ধ	534 নাম : অঞ্জলী বসুমতাৰী স্বামীৰ নাম: কিশোৰ ঘৰ নং : ৩০৬ক বয়স : 47 লিঙ্গ : মহিলা	HJL1638864 ফটো উপলব্ধ
535 নাম : অৰ্চনা চক্ৰবতী স্বামীৰ নাম: কনক ঘৰ নং : ৩০৭ বয়স : 65 লিঙ্গ : মহিলা	HJL1638886 ফটো উপলব্ধ	S 536 নাম : সোমা চক্ৰবতী পিতাৰ নাম: কনক ঘৰ নং : ৩০৭ বয়স : 43 লিঙ্গ : মহিলা	HJL1638897 ফটো উপলব্ধ	537 নাম : সঞ্জীৱ চক্ৰবতী পিতাৰ নাম: কনক ঘৰ নং : ৩০৭ বয়স : 37 লিঙ্গ : পুৰুষ	HJL1638911 ফটো উপলব্ধ
538 নাম : ভাৰতী সৰকাৰ স্বামীৰ নাম: বিবেকানন্দ ঘৰ নং : ৩০৯ বয়স : 60 লিঙ্গ : মহিলা	HJL1638944 ফটো উপলব্ধ	S 539 নাম : সন্ধ্যা সৰকাৰ পিতাৰ নাম: বলৰাম সৰকাৰ ঘৰ নং : ৩০৯ বয়স : 56 লিঙ্গ : মহিলা	HJL0308247 ফটো উপলব্ধ	# 540 নাম : বিমলানন্দ সৰকাৰ পিতাৰ নাম: বলৰাম ঘৰ নং : ৩০৯ বয়স : 61 লিঙ্গ : পুৰুষ	HJL1638966 ফটো উপলব্ধ



541 নাম : বিজনানন্দ সৰকাৰ পিতাৰ নাম: বলৰাম ঘৰ নং : ৩০৯ বয়স : 52 লিঙ্গ : পুৰুষ	HJL1638977 ফটো উপলব্ধ	542 নাম : মনা সৰকাৰ স্বামীৰ নাম: বিজনা নন্দ সৰকাৰ ঘৰ নং : 309 বয়স : 48 লিঙ্গ : মহিলা	HJL1637087 ফটো উপলব্ধ	543 নাম : সান্তনা সৰকাৰ স্বামীৰ নাম: বিমলা নন্দ সৰকাৰ ঘৰ নং : ৩০৯ বয়স : 39 লিঙ্গ : মহিলা	HJL1643023 ফটো উপলব্ধ
544 নাম : বজ্জদীপন সৰকাৰ পিতাৰ নাম: ভিভেকানন্দ সৰকাৰ ঘৰ নং : ৩০৯ বয়স : 31 লিঙ্গ : পুৰুষ	HJL2189700 ফটো উপলব্ধ	545 নাম : অনন্ত কুমাৰ ব্ৰহ্ম পিতাৰ নাম: সুৰেন্দ্ৰ ঘৰ নং : ৩১০ বয়স : 66 লিঙ্গ : পুৰুষ	HJL1639005 ফটো উপলব্ধ	546 নাম : লক্ষী ব্ৰহ্ম স্বামীৰ নাম: অনন্ত কুমাৰ ঘৰ নং : ৩১০ বয়স : 64 লিঙ্গ : মহিলা	HJL1639016 ফটো উপলব্ধ
547 নাম : জুলী বসুমতাৰী পিতাৰ নাম: বলেন্দ্ৰ বসুমতাৰী ঘৰ নং : ৩১০ক বয়স : 26 লিঙ্গ : মহিলা	HJL0322255 ফটো উপলব্ধ	548 নাম : গনেশ চন্দ্ৰ বসুমতাৰী পিতাৰ নাম: সুৰেন্দ্ৰ ঘৰ নং : ৩১০ক বয়স : 57 লিঙ্গ : পুৰুষ	HJL1639072 ফটো উপলব্ধ	549 নাম : অঞ্জলী বসুমতাৰী স্বামীৰ নাম: বলেন্দ্ৰ ঘৰ নং : ৩১০ক বয়স : 54 লিঙ্গ : মহিলা	HJL1639050 ফটো উপলব্ধ
550 নাম : শৰ্মিলি বসুমতাৰী স্বামীৰ নাম: গনেশ চন্দ্ৰ ঘৰ নং : ৩১০ক বয়স : 47 লিঙ্গ : মহিলা	HJL1639083 ফটো উপলব্ধ	551 নাম : কৃষ্ণ বসুমতাৰী পিতাৰ নাম: বলেন্দ্ৰ ঘৰ নং : ৩১০ক বয়স : 37 লিঙ্গ : পুৰুষ	HJL1639061 ফটো উপলব্ধ	552 নাম : জহী বসুমতাৰী পিতাৰ নাম: বলেন্দ্ৰ বসুমতাৰী ঘৰ নং : ৩১০ক বয়স : 32 লিঙ্গ : মহিলা	HJL2190014 ফটো উপলব্ধ
553 নাম : বিউটি বসুমতাৰী পিতাৰ নাম: প্ৰদীপ চন্দ্ৰ বসুমতাৰী ঘৰ নং : ৩১৩ বয়স : 30 লিঙ্গ : মহিলা	HJL0221481 ফটো উপলব্ধ	554 নাম : শিভিকা বসুমতাৰী পিতাৰ নাম: ৰবিন বসুমতাৰী ঘৰ নং : ৩১৩ বয়স : 28 লিঙ্গ : মহিলা	HJL0380642 ফটো উপলব্ধ	555 নাম : প্ৰদীপ চন্দ্ৰ বসুমতাৰী পিতাৰ নাম: কমলেশ্বৰ ঘৰ নং : ৩১৩ক বয়স : 61 লিঙ্গ : পুৰুষ	HJL1639130 ফটো উপলব্ধ
556 নাম : ৰবীন চন্দ্ৰ বসুমতাৰী পিতাৰ নাম: কমলেশ্বৰ ঘৰ নং : ৩১৩ক বয়স : 58 লিঙ্গ : পুৰুষ	HJL1639174 ফটো উপলব্ধ	S 557 নাম : অনন্তমৈ বসুমতাৰী স্বামীৰ নাম: ৰঞ্জিত ঘৰ নং : ৩১৩ক বয়স : 50 লিঙ্গ : মহিলা	HJL1639163 ফটো উপলব্ধ	558 নাম : নীত বসুমতাৰী স্বামীৰ নাম: প্ৰদীপ চন্দ্ৰ ঘৰ নং : ৩১৩ক বয়স : 47 লিঙ্গ : মহিলা	HJL1639141 ফটো উপলব্ধ
559 নাম : সুনতা বসুমতাৰী স্বামীৰ নাম: ৰবীন ঘৰ নং : ৩১৩ক বয়স : 46 লিঙ্গ : মহিলা	HJL1639185 ফটো উপলব্ধ	560 নাম : সুদেম বসুমতাৰী পিতাৰ নাম: ৰঞ্জিত বসুমতাৰী ঘৰ নং : ৩১৩ক বয়স : 31 লিঙ্গ : পুৰুষ	HJL1643341 ফটো উপলব্ধ	561 নাম : সাইমন ক্ৰ বসুমতাৰি পিতাৰ নাম: কমলেন্দু বসুমতাৰী ঘৰ নং : ৩১৪ বয়স : 36 লিঙ্গ : পুৰুষ	HJL1639221 ফটো উপলব্ধ
562 নাম : জতিখা বসুমতাৰী স্বামীৰ নাম: সাইমন কু বসুমতাৰী ঘৰ নং : ৩১৪ বয়স : 35 লিঙ্গ : মহিলা	HJL0236257 ফটো উপলব্ধ	563 নাম : শঙ্কৰ বসুমতাৰী পিতাৰ নাম: কামালেন্দু বসুমতাৰী ঘৰ নং : ৩১৪ বয়স : 27 লিঙ্গ : পুৰুষ	HJL0106658 ফটো উপলব্ধ	564 নাম : মঞ্জু বসুমতাৰী স্বামীৰ নাম: মহেশ্বৰ ঘৰ নং : ৩১৫ বয়স : 56 লিঙ্গ : মহিলা	HJL1639254 ফটো উপলব্ধ
565 নাম : ৰাজু বসুমতাৰী পিতাৰ নাম: মহেশ্বৰ ঘৰ নং : ৩১৫ বয়স : 49 লিঙ্গ : পুৰুষ	HJL1639265 ফটো উপলব্ধ	566 নাম : বিজু বসুমতাৰী পিতাৰ নাম: মহেশ্বৰ ঘৰ নং : ৩১৫ বয়স : 47 লিঙ্গ : পুৰুষ	HJL1639276 ফটো উপলব্ধ	567 নাম : ৰোজে বসুমতাৰী স্বামীৰ নাম: বিজু ঘৰ নং : ৩১৫ বয়স : 44 লিঙ্গ : মহিলা	HJL1639287 ফটো উপলব্ধ
568 নাম : কানন বসুমতাৰী স্বামীৰ নাম: ৰাজু বসুমতাৰী ঘৰ নং : ৩১৫ বয়স : 40 লিঙ্গ : মহিলা	HJL1643089 ফটো উপলব্ধ	569 নাম : জনক বাংকৰ বসুমতাৰী পিতাৰ নাম: মহেশ্বৰ বসুমতাৰী ঘৰ নং : ৩১৫ বয়স : 38 লিঙ্গ : পুৰুষ	HJL1643396 ফটো উপলব্ধ	S2 570 নাম : দিপাঞ্জলী বসুমতাৰী পিতাৰ নাম: মহেশ্বৰ বসুমতাৰী ঘৰ নং : 315 বয়স : 20 লিঙ্গ : মহিলা	QSP0081562 ফটো উপলব্ধ



571 নাম : লবাশী বসুমতাৰী স্বামীৰ নাম: মোহিনী ঘৰ নং : ৩১৭ বয়স : 81 লিঙ্গ : মহিলা	HJL1639298 ফটো উপলব্ধ	572 নাম : মানিক বসুমতাৰী পিতাৰ নাম: মোহিনী ঘৰ নং : ৩১৭ বয়স : 55 লিঙ্গ : পুৰুষ	HJL1639301 ফটো উপলব্ধ	573 নাম : অৰুন বসুমতাৰী পিতাৰ নাম: মোহিনী ঘৰ নং : ৩১৭ বয়স : 52 লিঙ্গ : পুৰুষ	HJL1639323 ফটো উপলব্ধ
574 নাম : তনুজা বসুমতাৰী পিতাৰ নাম: মোহিনী ঘৰ নং : ৩১৭ বয়স : 49 লিঙ্গ : মহিলা	HJL1639334 ফটো উপলব্ধ	575 নাম : ৰীতা বসুমতাৰী স্বামীৰ নাম: মানিক ঘৰ নং : ৩১৭ বয়স : 49 লিঙ্গ : মহিলা	HJL1639312 ফটো উপলব্ধ	576 নাম : ভিবা বসুমতাৰী স্বামীৰ নাম: অৰুন বসুমতাৰী ঘৰ নং : ৩১৭ বয়স : 46 লিঙ্গ : মহিলা	HJL1639356 ফটো উপলব্ধ
577 নাম : বানু ঘোষ পিতাৰ নাম: অনিলেশ ঘৰ নং : ৩১৮ বয়স : 65 লিঙ্গ : মহিলা	HJL1639378 ফটো উপলব্ধ	578 নাম : সত্যব্রত ঘোষ পিতাৰ নাম: অনিলেশ ঘৰ নং : ৩১৮ বয়স : 56 লিঙ্গ : পুৰুষ	HJL1639390 ফটো উপলব্ধ	579 নাম : পাপিয়া ঘোষ স্বামীৰ নাম: সত্যব্রত ঘোষ ঘৰ নং : ৩১৮ বয়স : 45 লিঙ্গ : মহিলা	HJL1639403 ফটো উপলব্ধ
580 নাম : অমৰনাথ পাল পিতাৰ নাম: সমৰ কুমাৰ পাল ঘৰ নং : 318 বয়স : 40 লিঙ্গ : পুৰুষ	HJL2215432 ফটো উপলব্ধ	581 নাম : সৰশ্বতী পাল স্বামীৰ নাম: অমৰনাথ পাল ঘৰ নং : 318 বয়স : 36 লিঙ্গ : মহিলা	HJL2215440 ফটো উপলব্ধ	582 নাম : দেবপ্ৰিয় ঘোষ পিতাৰ নাম: সত্যব্রত ঘোষ ঘৰ নং : 318 বয়স : 20 লিঙ্গ : পুৰুষ	QSP0049023 ফটো উপলব্ধ
583 নাম : নবীন ওৱাৰী পিতাৰ নাম: মেঘনাথ ঘৰ নং : ৩১৯ বয়স : 66 লিঙ্গ : পুৰুষ	HJL1639425 ফটো উপলব্ধ	584 নাম : লক্ষ্মী ওৱাৰী স্বামীৰ নাম: নবীন ঘৰ নং : ৩১৯ বয়স : 61 লিঙ্গ : মহিলা	HJL1639436 ফটো উপলব্ধ	# 585 নাম : ডালিমী ওৱাৰী পিতাৰ নাম: নবীন ওৱাৰী ঘৰ নং : 215 বয়স : 39 লিঙ্গ : মহিলা	HJL1643090 ফটো উপলব্ধ
S 586 নাম : পিংকী ওৱাৰী পিতাৰ নাম: নবীন ওৱাৰী ঘৰ নং : ৩১৯ বয়স : 34 লিঙ্গ : মহিলা	HJL1643103 ফটো উপলব্ধ	587 নাম : সিদ্ধাৰ্থ ওৱাৰী পিতাৰ নাম: নবীন ওৱাৰী ঘৰ নং : ৩১৯ বয়স : 32 লিঙ্গ : পুৰুষ	HJL1643432 ফটো উপলব্ধ	588 নাম : বিপলা বসুমতাৰী স্বামীৰ নাম: মধুৰাম ঘৰ নং : ৩১২ বয়স : 67 লিঙ্গ : মহিলা	HJL1639458 ফটো উপলব্ধ
589 নাম : বাকেশ ব্ৰহ্ম পিতাৰ নাম: ৰাম সিং ব্ৰহ্ম ঘৰ নং : ৩২২ বয়স : 55 লিঙ্গ : পুৰুষ	HJL1639481 ফটো উপলব্ধ	590 নাম : বেঞ্জামিন বসুমতাৰী পিতাৰ নাম: মধুৰাম ঘৰ নং : ৩২২ বয়স : 40 লিঙ্গ : পুৰুষ	HJL1639469 ফটো উপলব্ধ	591 নাম : কুনাল বসুমতাৰী পিতাৰ নাম: মধুৰাম ঘৰ নং : ৩২২ বয়স : 38 লিঙ্গ : পুৰুষ	HJL1639470 ফটো উপলব্ধ
592 নাম : আনন্দ বসুমতাৰী পিতাৰ নাম: মধুৰাম বসুমতাৰী ঘৰ নং : ৩২৩ বয়স : 36 লিঙ্গ : পুৰুষ	HJL1643352 ফটো উপলব্ধ	593 নাম : দানস্বৌৰাং নাৰ্জাৰী পিতাৰ নাম: ইন্দ্ৰমোহন ঘৰ নং : ৩২৩ বয়স : 49 লিঙ্গ : পুৰুষ	HJL1639505 ফটো উপলব্ধ	594 নাম : গৌৰাঙ্গ ভট্টাচাৰ্য পিতাৰ নাম: গিৰীন্দ্ৰ নাথ ভট্টাচাৰ্য ঘৰ নং : ৩২৪ বয়স : 70 লিঙ্গ : পুৰুষ	HJL1639516 ফটো উপলব্ধ
595 নাম : স্বৰূপা ভট্টাচাৰ্য স্বামীৰ নাম: গৌৰাঙ্গ ভট্টাচাৰ্য ঘৰ নং : ৩২৪ বয়স : 67 লিঙ্গ : মহিলা	HJL1639527 ফটো উপলব্ধ	596 নাম : গীতেশ ভট্টাচাৰ্য পিতাৰ নাম: গিৰীন্দ্ৰনাথ ভট্টাচাৰ্য গিৰীন্দ্ৰনাথ ভট্টাচাৰ্য ঘৰ নং : ৩২৪ বয়স : 55 লিঙ্গ : পুৰুষ	HJL1639550 ফটো উপলব্ধ	597 নাম : শীলা ভট্টাচাৰ্য স্বামীৰ নাম: গীতেশ ভট্টাচাৰ্য ঘৰ নং : ৩২৪ বয়স : 50 লিঙ্গ : মহিলা	HJL1639561 ফটো উপলব্ধ
598 নাম : বিজু কৰ্মকাৰ পিতাৰ নাম: আনন্দ কৰ্মকাৰ ঘৰ নং : ৩২৪ বয়স : 32 লিঙ্গ : পুৰুষ	HJL2189733 ফটো উপলব্ধ	599 নাম : গৌৰভ ভট্টাচাৰ্য পিতাৰ নাম: গীতেশ ভট্টাচাৰ্য ঘৰ নং : ৩২৪ বয়স : 31 লিঙ্গ : পুৰুষ	HJL1643249 ফটো উপলব্ধ	600 নাম : ৰাজু কৰ্মকাৰ পিতাৰ নাম: আনন্দ কৰ্মকাৰ ঘৰ নং : ৩২৪ বয়স : 27 লিঙ্গ : পুৰুষ	HJL0247502 ফটো উপলব্ধ



601 নাম : আনন্দ কৰ্মকাৰ পিতাৰ নাম: বেনীমাধব ঘৰ নং : ৩২৪ক বয়স : 59 লিঙ্গ : পুৰুষ	HJL1639572 ফটো উপলব্ধ	602 নাম : সোনালী কৰ্মকাৰ স্বামীৰ নাম: আনন্দ ঘৰ নং : ৩২৪ক বয়স : 56 লিঙ্গ : মহিলা	HJL1639583 ফটো উপলব্ধ	603 নাম : হৰেকৃষ্ণ কৰ্মকাৰ পিতাৰ নাম: আনন্দ কৰ্মকাৰ ঘৰ নং : ৩২৪ক বয়স : 35 লিঙ্গ : পুৰুষ	HJL2189788 ফটো উপলব্ধ
604 নাম : সাগৰমল জৈন পিতাৰ নাম: ধৰমচান জৈন ঘৰ নং : ৩২৬ বয়স : 64 লিঙ্গ : পুৰুষ	HJL1639607 ফটো উপলব্ধ	605 নাম : সায়েৰ দেবী গিৰীয়া স্বামীৰ নাম: সাগৰমল জৈন ঘৰ নং : ৩২৬ বয়স : 59 লিঙ্গ : মহিলা	HJL1639618 ফটো উপলব্ধ	606 নাম : সন্দীপ গিৰীয়া পিতাৰ নাম: সাগৰমল ঘৰ নং : ৩২৬ বয়স : 40 লিঙ্গ : পুৰুষ	HJL1639630 ফটো উপলব্ধ
607 নাম : ৰাজকুমাৰী গিৰীয়া স্বামীৰ নাম: সন্দীপ গিৰীয়া ঘৰ নং : ৩২৬ বয়স : 40 লিঙ্গ : মহিলা	HJL1643056 ফটো উপলব্ধ	608 নাম : বিকাশ গিৰীয়া পিতাৰ নাম: সাগৰমল ঘৰ নং : ৩২৬ বয়স : 39 লিঙ্গ : পুৰুষ	HJL1639641 ফটো উপলব্ধ	609 নাম : তেৰেসা বসুমতাৰী পিতাৰ নাম: বিপিন চন্দ্ৰ বসুমতাৰী ঘৰ নং : ৩২৭ ক বয়স : 30 লিঙ্গ : মহিলা	HJL0221275 ফটো উপলব্ধ
610 নাম : অনজালী ব্ৰহ্ম পিতাৰ নাম: প্ৰানেশ্বৰ ব্ৰহ্ম ঘৰ নং : ৩২৭ক বয়স : 26 লিঙ্গ : মহিলা	HJL0311209 ফটো উপলব্ধ	611 নাম : বিপিন চন্দ্ৰ বসুমতাৰী পিতাৰ নাম: মেলাৰাম ঘৰ নং : ৩২৭ক বয়স : 69 লিঙ্গ : পুৰুষ	HJL1639674 ফটো উপলব্ধ	612 নাম : প্ৰানেশ্বৰ ব্ৰহ্ম পিতাৰ নাম: তেল চৰন ব্ৰহ্ম ঘৰ নং : ৩২৭ক বয়স : 65 লিঙ্গ : পুৰুষ	HJL1639652 ফটো উপলব্ধ
613 নাম : তেজিমালী বসুমতাৰী স্বামীৰ নাম: বিপিন চন্দ্ৰ ঘৰ নং : ৩২৭ক বয়স : 59 লিঙ্গ : মহিলা	HJL1639685 ফটো উপলব্ধ	614 নাম : সম্বাসী ব্ৰহ্ম স্বামীৰ নাম: প্ৰানেশ্বৰ ঘৰ নং : ৩২৭ক বয়স : 57 লিঙ্গ : মহিলা	HJL1639663 ফটো উপলব্ধ	615 নাম : মুনাল কান্তি চৌধুৰী পিতাৰ নাম: শ্ৰিয়নাল চৌধুৰী ঘৰ নং : ৩২৮ বয়স : 77 লিঙ্গ : পুৰুষ	HJL1639709 ফটো উপলব্ধ
616 নাম : ছবি চৌধুৰী স্বামীৰ নাম: মুনাল কান্তি ঘৰ নং : ৩২৮ বয়স : 64 লিঙ্গ : মহিলা	HJL1639710 ফটো উপলব্ধ	617 নাম : মানস চৌধুৰী পিতাৰ নাম: মুনাল কান্তি চৌধুৰী ঘৰ নং : ৩২৮ বয়স : 46 লিঙ্গ : পুৰুষ	HJL1639721 ফটো উপলব্ধ	618 নাম : মৌমিতা ভাট চৌধুৰী স্বামীৰ নাম: মানস চৌধুৰী ঘৰ নং : ৩২৮ বয়স : 36 লিঙ্গ : মহিলা	HJL1639743 ফটো উপলব্ধ
619 নাম : মহাবীৰ পন্ডিড পিতাৰ নাম: শঙ্কৰ পন্ডিড ঘৰ নং : 328 বয়স : 29 লিঙ্গ : পুৰুষ	HJL0247742 ফটো উপলব্ধ	620 নাম : গনেশ পন্ডিড পিতাৰ নাম: ৰামাজী পন্ডিড ঘৰ নং : ৩২৮ ক বয়স : 29 লিঙ্গ : পুৰুষ	HJL0247312 ফটো উপলব্ধ	621 নাম : মহেশ পন্ডিড পিতাৰ নাম: ৰামাজী পন্ডিড ঘৰ নং : ৩২৮ ক বয়স : 27 লিঙ্গ : পুৰুষ	HJL0247841 ফটো উপলব্ধ
622 নাম : মনজ পন্ডিড পিতাৰ নাম: শংকৰ পন্ডিড ঘৰ নং : ৩২৮ক বয়স : 24 লিঙ্গ : পুৰুষ	HJL0573543 ফটো উপলব্ধ	S 623 নাম : জিতু পন্ডিড পিতাৰ নাম: বেজনাথ ঘৰ নং : ৩২৮ক বয়স : 72 লিঙ্গ : পুৰুষ	HJL1639834 ফটো উপলব্ধ	S 624 নাম : চম্পাদেবী পন্ডিড স্বামীৰ নাম: জিতু ঘৰ নং : ৩২৮ক বয়স : 70 লিঙ্গ : মহিলা	HJL1639845 ফটো উপলব্ধ
625 নাম : শঙ্কৰ পন্ডিড পিতাৰ নাম: বেজনাথ পন্ডিড ঘৰ নং : ৩২৮ক বয়স : 63 লিঙ্গ : পুৰুষ	HJL1639776 ফটো উপলব্ধ	626 নাম : সৰলাদেবী পন্ডিড স্বামীৰ নাম: শঙ্কৰ ঘৰ নং : ৩২৮ক বয়স : 57 লিঙ্গ : মহিলা	HJL1639787 ফটো উপলব্ধ	627 নাম : ৰামাজী পন্ডিড পিতাৰ নাম: জিতু পন্ডিড ঘৰ নং : ৩২৮ক বয়স : 54 লিঙ্গ : পুৰুষ	HJL1639798 ফটো উপলব্ধ
628 নাম : সৰধা দেবী পন্ডিড স্বামীৰ নাম: ৰামাজী ঘৰ নং : ৩২৮ক বয়স : 52 লিঙ্গ : মহিলা	HJL1639801 ফটো উপলব্ধ	S 629 নাম : নথনী পন্ডিড পিতাৰ নাম: জিতু ঘৰ নং : ৩২৮ক বয়স : 42 লিঙ্গ : পুৰুষ	HJL1639812 ফটো উপলব্ধ	630 নাম : বুদ্ধদেব পণ্ডিত পিতাৰ নাম: শঙ্কৰ পণ্ডিত ঘৰ নং : ৩২৮ক বয়স : 34 লিঙ্গ : পুৰুষ	HJL1639765 ফটো উপলব্ধ



631 নাম : বিষ্ণু পণ্ডিত পিতাৰ নাম: শঙ্কৰ পণ্ডিত ঘৰ নং : ৩২৮ ক বয়স : 32 লিঙ্গ : পুৰুষ	HJL1639754 ফটো উপলব্ধ	632 নাম : বাধা দত্ত স্বামীৰ নাম: মুক্তিপদ দত্ত ঘৰ নং : ৩২৯ বয়স : 34 লিঙ্গ : মহিলা	HJL2189891 ফটো উপলব্ধ	633 নাম : দীপক গুহ পিতাৰ নাম: তুষাৰ গুহ ঘৰ নং : ৩২৯ ক বয়স : 37 লিঙ্গ : পুৰুষ	HJL0209585 ফটো উপলব্ধ
634 নাম : পূজা গুহ স্বামীৰ নাম: দীপক গুহ ঘৰ নং : ৩২৯ ক বয়স : 32 লিঙ্গ : মহিলা	HJL0209619 ফটো উপলব্ধ	S 635 নাম : পিংকি পিল্লাই পিতাৰ নাম: সদানন্দ পিল্লাই ঘৰ নং : ৩২৯ ক বয়স : 32 লিঙ্গ : মহিলা	HJL0236786 ফটো উপলব্ধ	636 নাম : পিকলু পিল্লাই পিতাৰ নাম: সদানন্দ পিল্লাই ঘৰ নং : ৩২২ ক বয়স : 27 লিঙ্গ : পুৰুষ	HJL0474031 ফটো উপলব্ধ
637 নাম : সদানন্দ পিল্লাই পিতাৰ নাম: মূৰলিধৰ ঘৰ নং : ৩২৯ ক বয়স : 64 লিঙ্গ : পুৰুষ	HJL1639867 ফটো উপলব্ধ	638 নাম : বেথা পিল্লাই স্বামীৰ নাম: সদানন্দ ঘৰ নং : ৩২৯ ক বয়স : 61 লিঙ্গ : মহিলা	HJL1639878 ফটো উপলব্ধ	639 নাম : মিথুৰানী দও পিতাৰ নাম: বাৰেন্দ্র ঘৰ নং : ৩২০ বয়স : 66 লিঙ্গ : মহিলা	HJL1639914 ফটো উপলব্ধ
640 নাম : নিধীৰ দত্ত পিতাৰ নাম: বাৰেন্দ্র ঘৰ নং : ৩৩০ বয়স : 64 লিঙ্গ : পুৰুষ	HJL1639890 ফটো উপলব্ধ	641 নাম : মানিক দত্ত পিতাৰ নাম: বাৰেন্দ্র ঘৰ নং : ৩৩০ বয়স : 61 লিঙ্গ : পুৰুষ	HJL1639936 ফটো উপলব্ধ	# 642 নাম : মিতালী দত্ত স্বামীৰ নাম: নিধীৰ দত্ত ঘৰ নং : ৩৩০ বয়স : 58 লিঙ্গ : মহিলা	HJL1639925 ফটো উপলব্ধ
643 নাম : শুক্লা দত্ত স্বামীৰ নাম: মানিক ঘৰ নং : ৩৩০ বয়স : 49 লিঙ্গ : মহিলা	HJL1639947 ফটো উপলব্ধ	644 নাম : সংগীতা বালা নাৰ্জুৰী স্বামীৰ নাম: ৰাজা নাৰ্জুৰী ঘৰ নং : ৩৩০ বয়স : 37 লিঙ্গ : মহিলা	HJL0247940 ফটো উপলব্ধ	645 নাম : পিয়ালী দত্ত পিতাৰ নাম: নিধীৰ দত্ত ঘৰ নং : ৩৩০ বয়স : 30 লিঙ্গ : মহিলা	HJL1643034 ফটো উপলব্ধ
# 646 নাম : তনিশা দত্ত পিতাৰ নাম: নিধীৰ দত্ত ঘৰ নং : ৩৩০ বয়স : 27 লিঙ্গ : মহিলা	HJL0248112 ফটো উপলব্ধ	647 নাম : ৰাজদীপ দত্ত পিতাৰ নাম: মানিক দত্ত ঘৰ নং : 330 বয়স : 26 লিঙ্গ : পুৰুষ	HJL0472134 ফটো উপলব্ধ	E 648 নাম : সমৰ কুমাৰ পাৰাখ পিতাৰ নাম: সুবল ঘৰ নং : ৩৩০ বয়স : 76 লিঙ্গ : পুৰুষ	HJL1639958 ফটো উপলব্ধ
649 নাম : নীহাৰবালা পাল স্বামীৰ নাম: সমৰ কুমাৰ ঘৰ নং : ৩৩৩ বয়স : 61 লিঙ্গ : মহিলা	HJL1639969 ফটো উপলব্ধ	650 নাম : গীতা চৌধুৰী স্বামীৰ নাম: অজিত চৌধুৰী ঘৰ নং : ৩৩৪ বয়স : 74 লিঙ্গ : মহিলা	HJL1639970 ফটো উপলব্ধ	651 নাম : তপতি চৌধুৰী স্বামীৰ নাম: অমল চৌধুৰী ঘৰ নং : ৩৩৪ বয়স : 68 লিঙ্গ : মহিলা	HJL1639981 ফটো উপলব্ধ
652 নাম : বাপি চৌধুৰী স্বামীৰ নাম: অলক চৌধুৰী ঘৰ নং : ৩৩৪ বয়স : 62 লিঙ্গ : মহিলা	HJL1639992 ফটো উপলব্ধ	653 নাম : মৌসমি পাল স্বামীৰ নাম: অভিজিত চৌধুৰী ঘৰ নং : ৩৩৪ বয়স : 55 লিঙ্গ : মহিলা	HJL1640013 ফটো উপলব্ধ	654 নাম : অভিজিত চৌধুৰী পিতাৰ নাম: অজিত চৌধুৰী ঘৰ নং : ৩৩৪ বয়স : 55 লিঙ্গ : পুৰুষ	HJL1640002 ফটো উপলব্ধ
655 নাম : সুনন্দনা চৌধুৰী পিতাৰ নাম: অভিজিত চৌধুৰী ঘৰ নং : ৩৩৪ বয়স : 24 লিঙ্গ : মহিলা	HJL0562751 ফটো উপলব্ধ	656 নাম : যতনলাল নাহাটা পিতাৰ নাম: মালাচান ঘৰ নং : ৩৩৫ বয়স : 73 লিঙ্গ : পুৰুষ	HJL1640024 ফটো উপলব্ধ	S 657 নাম : বনয়াৰলাল পাৰাখ পিতাৰ নাম: মৌলচান্দ পাৰাখ ঘৰ নং : ৩৩৫ বয়স : 71 লিঙ্গ : পুৰুষ	HJL0247361 ফটো উপলব্ধ
S 658 নাম : কান্চন দেৱী স্বামীৰ নাম: বনয়াৰলাল পাৰাখ ঘৰ নং : ৩৩৫ বয়স : 68 লিঙ্গ : মহিলা	HJL0221473 ফটো উপলব্ধ	S 659 নাম : নবৰতনমল পাৰাখ পিতাৰ নাম: বনয়াৰলাল পাৰাখ ঘৰ নং : ৩৩৫ বয়স : 50 লিঙ্গ : পুৰুষ	HJL0247460 ফটো উপলব্ধ	660 নাম : দীপিকা নহাটা স্বামীৰ নাম: দীপক নহাটা ঘৰ নং : ৩৩৫ বয়স : 39 লিঙ্গ : মহিলা	HJL0514372 ফটো উপলব্ধ



661 নাম : মানিকলাল দত্ত পিতাৰ নাম : ননীগোপাল দত্ত ঘৰ নং : ৩৩৬ বয়স : 68 লিঙ্গ : পুৰুষ	HJL1640080 ফটো উপলব্ধ	662 নাম : বোন্নী শিখা দত্ত পিতাৰ নাম : মানীক লাল দত্ত ঘৰ নং : ৩৩৬ বয়স : 24 লিঙ্গ : মহিলা	HJL0406652 ফটো উপলব্ধ	663 নাম : মাইনাও ব্ৰহ্ম পিতাৰ নাম : মনীন্দ্র ব্ৰহ্ম ঘৰ নং : ৩৩৭ক বয়স : 26 লিঙ্গ : মহিলা	HJL0474023 ফটো উপলব্ধ
664 নাম : কৃষ্ণ নেওয়াৰ পিতাৰ নাম : মন বাহাদুৰ ঘৰ নং : ৩৩৮ বয়স : 54 লিঙ্গ : পুৰুষ	HJL1640239 ফটো উপলব্ধ	665 নাম : দীপক নেওয়াৰ পিতাৰ নাম : মনবাহাদুৰ ঘৰ নং : ৩৩৮ বয়স : 47 লিঙ্গ : পুৰুষ	HJL1640251 ফটো উপলব্ধ	D 666 নাম : ৰঞ্জু নেওয়াৰ স্বামীৰ নাম : কৃষ্ণ ঘৰ নং : ৩৩৮ বয়স : 45 লিঙ্গ : মহিলা	HJL1640240 ফটো উপলব্ধ
667 নাম : ৰাজু নেওয়াৰ পিতাৰ নাম : মনবাহাদুৰ ঘৰ নং : ৩৩৮ বয়স : 43 লিঙ্গ : পুৰুষ	HJL1640262 ফটো উপলব্ধ	668 নাম : লখী নেৱাৰ স্বামীৰ নাম : ৰাজু নেৱাৰ ঘৰ নং : ৩৩৮ বয়স : 39 লিঙ্গ : মহিলা	HJL0248120 ফটো উপলব্ধ	669 নাম : ৰীতা প্ৰধান স্বামীৰ নাম : দীপক নেৱাৰ ঘৰ নং : ৩৩৮ বয়স : 38 লিঙ্গ : মহিলা	HJL0438721 ফটো উপলব্ধ
670 নাম : মনিষা নেওয়াৰ পিতাৰ নাম : ফ্ৰেব নেওয়াৰ ঘৰ নং : ৩৩৮ বয়স : 29 লিঙ্গ : মহিলা	HJL0111658 ফটো উপলব্ধ	671 নাম : চৰন সিং বসুমতাৰী পিতাৰ নাম : বালিৰাম ঘৰ নং : ৩৩৮ক বয়স : 54 লিঙ্গ : পুৰুষ	HJL1640273 ফটো উপলব্ধ	672 নাম : সোনাতি বসুমতাৰী স্বামীৰ নাম : চৰন সিং ঘৰ নং : ৩৩৮ক বয়স : 47 লিঙ্গ : মহিলা	HJL1640284 ফটো উপলব্ধ
673 নাম : পুলক গুহ ৰায় পিতাৰ নাম : শান্তিলাল গুহ ৰায় ঘৰ নং : ৩৩৯ বয়স : 55 লিঙ্গ : পুৰুষ	HJL0237107 ফটো উপলব্ধ	674 নাম : ত্ৰিদিপা বি দত্ত পিতাৰ নাম : তৰুন ঘৰ নং : ৩৩৯ বয়স : 54 লিঙ্গ : মহিলা	HJL1640295 ফটো উপলব্ধ	675 নাম : তপশ্বিম দত্ত পিতাৰ নাম : তৰুন কান্তি ঘৰ নং : ৩৩৯ বয়স : 52 লিঙ্গ : পুৰুষ	HJL1640308 ফটো উপলব্ধ
676 নাম : তনুশ্ৰী গুহ ৰায় পিতাৰ নাম : তৰুণ কান্তি দত্ত ঘৰ নং : ৩৩৯ বয়স : 51 লিঙ্গ : মহিলা	HJL1640319 ফটো উপলব্ধ	677 নাম : ডঃ জ্যোতিষ কুমাৰ কলিতা পিতাৰ নাম : ৰুপেন্দ্ৰ কুমাৰ কলিতা ঘৰ নং : 341 বয়স : 56 লিঙ্গ : পুৰুষ	QSP0057992 ফটো উপলব্ধ	678 নাম : মুনাল দাস পিতাৰ নাম : মনীন্দ্র ঘৰ নং : ৩৪১ বয়স : 51 লিঙ্গ : পুৰুষ	HJL1640342 ফটো উপলব্ধ
679 নাম : চন্দন দাস পিতাৰ নাম : মনীন্দ্র ঘৰ নং : ৩৪১ বয়স : 46 লিঙ্গ : পুৰুষ	HJL1640353 ফটো উপলব্ধ	R 680 নাম : মঞ্জু দাস স্বামীৰ নাম : মুনাল দাস ঘৰ নং : ৩৪১ বয়স : 43 লিঙ্গ : মহিলা	HJL2189948 ফটো উপলব্ধ	681 নাম : ৰতা দাস পিতাৰ নাম : দুলাল দাস ঘৰ নং : ৩৪১ বয়স : 38 লিঙ্গ : মহিলা	HJL1640386 ফটো উপলব্ধ
682 নাম : চম্পা দাস স্বামীৰ নাম : প্ৰদীপ সৰকাৰ ঘৰ নং : ৩৪১ বয়স : 37 লিঙ্গ : মহিলা	HJL1640364 ফটো উপলব্ধ	683 নাম : দিপীকা দাস পিতাৰ নাম : দুলাল দাস ঘৰ নং : ৩৪১ বয়স : 36 লিঙ্গ : পুৰুষ	HJL1640375 ফটো উপলব্ধ	684 নাম : দিপীকা ৰানী বসুমতাৰী স্বামীৰ নাম : জনক ঋংকাৰ বসুমতাৰী ঘৰ নং : ৩৪১ বয়স : 34 লিঙ্গ : মহিলা	HJL1720985 ফটো উপলব্ধ
685 নাম : সুস্মিতা দাস স্বামীৰ নাম : দিপীকাৰ দাস ঘৰ নং : ৩৪১ বয়স : 29 লিঙ্গ : মহিলা	HJL0248260 ফটো উপলব্ধ	686 নাম : ৰিয়া দাশ পিতাৰ নাম : মৃগাল দাশ ঘৰ নং : 341 বয়স : 23 লিঙ্গ : মহিলা	HJL0608125 ফটো উপলব্ধ	687 নাম : আৰটী কলিতা পিতাৰ নাম : জ্যোতিষ কুমাৰ কলিতা ঘৰ নং : 341 বয়স : 21 লিঙ্গ : মহিলা	QSP0124941 ফটো উপলব্ধ
688 নাম : কালিপদ পাল পিতাৰ নাম : হৰিপদ ঘৰ নং : ৩৪৩ বয়স : 76 লিঙ্গ : পুৰুষ	HJL1640477 ফটো উপলব্ধ	689 নাম : সৰস্বতী পাল স্বামীৰ নাম : কালিপদ ঘৰ নং : ৩৪৩ বয়স : 66 লিঙ্গ : মহিলা	HJL1640488 ফটো উপলব্ধ	690 নাম : দীপকৰ পাল পিতাৰ নাম : কালিপদ ঘৰ নং : ৩৪৩ বয়স : 46 লিঙ্গ : পুৰুষ	HJL1640499 ফটো উপলব্ধ



<p>R 691 HJL2189857</p> <p>নাম : পুষ্প পাল স্বামীৰ নাম : দীপকৰ পাল ঘৰ নং : ৩৪৬ বয়স : 30 লিঙ্গ : মহিলা</p> <p>ফটো উপলব্ধ</p>	<p>692 HJL1640502</p> <p>নাম : মীনা নাৰ্জাৰী স্বামীৰ নাম : বিকাশ ঘৰ নং : ৩৪৫ বয়স : 61 লিঙ্গ : মহিলা</p> <p>ফটো উপলব্ধ</p>	<p>693 HJL1640513</p> <p>নাম : মানজয় নাৰ্জাৰী পিতাৰ নাম : বিকাশ ঘৰ নং : ৩৪৫ বয়স : 44 লিঙ্গ : পুৰুষ</p> <p>ফটো উপলব্ধ</p>
<p>E 694 HJL1640524</p> <p>নাম : অজয় নাৰ্জাৰী পিতাৰ নাম : বিকাশ নাৰ্জাৰী ঘৰ নং : ৩৪৫ বয়স : 42 লিঙ্গ : পুৰুষ</p> <p>ফটো উপলব্ধ</p>	<p>695 HJL1642519</p> <p>নাম : সবিতা নাৰ্জাৰী স্বামীৰ নাম : অজয় নাৰ্জাৰী ঘৰ নং : ৩৪৫ বয়স : 39 লিঙ্গ : মহিলা</p> <p>ফটো উপলব্ধ</p>	<p>696 HJL1640568</p> <p>নাম : ধনঞ্জয় নাৰ্জাৰী পিতাৰ নাম : অৰবিন্দ ঘৰ নং : ৩৪৫ক বয়স : 37 লিঙ্গ : পুৰুষ</p> <p>ফটো উপলব্ধ</p>
<p>697 HJL0629824</p> <p>নাম : দৈজী নাৰ্জাৰী পিতাৰ নাম : ডিম্বেশ্বৰ নাৰ্জাৰী ঘৰ নং : ৩৪৫ বয়স : 26 লিঙ্গ : মহিলা</p> <p>ফটো উপলব্ধ</p>	<p>698 HJL0248153</p> <p>নাম : তুলসী নাৰ্জাৰী স্বামীৰ নাম : বিপুল নাৰ্জাৰী ঘৰ নং : ৩৪৫ক বয়স : 28 লিঙ্গ : মহিলা</p> <p>ফটো উপলব্ধ</p>	<p>699 HJL1640535</p> <p>নাম : অৰবিন্দ নাৰ্জাৰী পিতাৰ নাম : বদন ঘৰ নং : ৩৪৫ক বয়স : 71 লিঙ্গ : পুৰুষ</p> <p>ফটো উপলব্ধ</p>
<p>700 HJL1640546</p> <p>নাম : পাৰ্বতী নাৰ্জাৰী স্বামীৰ নাম : অৰবিন্দ ঘৰ নং : ৩৪৫ক বয়স : 63 লিঙ্গ : মহিলা</p> <p>ফটো উপলব্ধ</p>	<p>701 HJL1640579</p> <p>নাম : ডিম্বেশ্বৰ নাৰ্জাৰী পিতাৰ নাম : যামিনী ঘৰ নং : ৩৪৫খ বয়স : 55 লিঙ্গ : পুৰুষ</p> <p>ফটো উপলব্ধ</p>	<p>702 HJL1640580</p> <p>নাম : নিলীমা নাৰ্জাৰী স্বামীৰ নাম : ডিম্বেশ্বৰ ঘৰ নং : ৩৪৫খ বয়স : 49 লিঙ্গ : মহিলা</p> <p>ফটো উপলব্ধ</p>
<p>703 HJL1640557</p> <p>নাম : বিপুল নাৰ্জাৰী পিতাৰ নাম : অৰবিন্দ ঘৰ নং : ৩৪৫ক বয়স : 39 লিঙ্গ : পুৰুষ</p> <p>ফটো উপলব্ধ</p>	<p>704 HJL1640591</p> <p>নাম : দিবাৰ বসুমতাৰী পিতাৰ নাম : ইন্দ্ৰ ঘৰ নং : ৩৪৫খ বয়স : 37 লিঙ্গ : পুৰুষ</p> <p>ফটো উপলব্ধ</p>	<p># 705 HJL1636517</p> <p>নাম : দেবজিত ঘোষ পিতাৰ নাম : বিভূতিভূষণ ঘৰ নং : 346 বয়স : 63 লিঙ্গ : পুৰুষ</p> <p>ফটো উপলব্ধ</p>
<p># 706 HJL1643136</p> <p>নাম : অপৰ্না ঘোষ স্বামীৰ নাম : দেবজিত ঘোষ ঘৰ নং : 346 বয়স : 57 লিঙ্গ : মহিলা</p> <p>ফটো উপলব্ধ</p>	<p># 707 HJL0090746</p> <p>নাম : দেবৰ্ষি ঘোষ পিতাৰ নাম : দেবজিত ঘোষ ঘৰ নং : 346 বয়স : 30 লিঙ্গ : পুৰুষ</p> <p>ফটো উপলব্ধ</p>	<p>708 HJL1640604</p> <p>নাম : তাৰাপদ সাহা পিতাৰ নাম : গোপেশ্বৰ সাহা ঘৰ নং : ৩৪৭ বয়স : 66 লিঙ্গ : পুৰুষ</p> <p>ফটো উপলব্ধ</p>
<p>709 HJL1640626</p> <p>নাম : জবা সিং স্বামীৰ নাম : সিতাৰাম ঘৰ নং : ৩৪৭ বয়স : 64 লিঙ্গ : মহিলা</p> <p>ফটো উপলব্ধ</p>	<p>710 HJL1640637</p> <p>নাম : টিকু সিং পিতাৰ নাম : সিতাৰাম ঘৰ নং : ৩৪৭ বয়স : 44 লিঙ্গ : পুৰুষ</p> <p>ফটো উপলব্ধ</p>	<p>E 711 HJL1640648</p> <p>নাম : লক্ষী বা স্বামীৰ নাম : অম্বৰ ঘৰ নং : ৩৪৭ বয়স : 39 লিঙ্গ : মহিলা</p> <p>ফটো উপলব্ধ</p>
<p>712 HJL1640659</p> <p>নাম : বিনোদ সিং পিতাৰ নাম : সিতাৰাম ঘৰ নং : ৩৪৭ বয়স : 38 লিঙ্গ : পুৰুষ</p> <p>ফটো উপলব্ধ</p>	<p>713 HJL1642600</p> <p>নাম : লক্ষী সিং স্বামীৰ নাম : টিকু সিং ঘৰ নং : ৩৪৭ বয়স : 38 লিঙ্গ : মহিলা</p> <p>ফটো উপলব্ধ</p>	<p>714 HJL1640671</p> <p>নাম : অনিমা সাহা পিতাৰ নাম : তাৰাপদ ঘৰ নং : ৩৪৭ বয়স : 37 লিঙ্গ : মহিলা</p> <p>ফটো উপলব্ধ</p>
<p># 715 HJL1640682</p> <p>নাম : চন্দ্ৰ সাহা পিতাৰ নাম : তাৰাপদ সাহা ঘৰ নং : ৩৪৭ বয়স : 35 লিঙ্গ : পুৰুষ</p> <p>ফটো উপলব্ধ</p>	<p>716 HJL1642633</p> <p>নাম : বীনা বনিক্য স্বামীৰ নাম : মনোজ কুমাৰ বনিক্য ঘৰ নং : ৩৪৭ বয়স : 31 লিঙ্গ : মহিলা</p> <p>ফটো উপলব্ধ</p>	<p>717 HJL1640706</p> <p>নাম : গোলাপী বনিক্য স্বামীৰ নাম : বাবুল চন্দ্ৰ বনিক্য ঘৰ নং : ৩৪৭ক বয়স : 63 লিঙ্গ : মহিলা</p> <p>ফটো উপলব্ধ</p>
<p>718 HJL1640717</p> <p>নাম : মনোজ কুমাৰ বনিক্য পিতাৰ নাম : বাবুল চন্দ্ৰ বনিক্য ঘৰ নং : ৩৪৭ক বয়স : 43 লিঙ্গ : পুৰুষ</p> <p>ফটো উপলব্ধ</p>	<p>719 HJL1640740</p> <p>নাম : শঙ্কৰ মাৰি পিতাৰ নাম : প্ৰভু ঘৰ নং : ৩৪৮ বয়স : 40 লিঙ্গ : পুৰুষ</p> <p>ফটো উপলব্ধ</p>	<p>720 HJL1640751</p> <p>নাম : বাসন্তী মাৰি স্বামীৰ নাম : শঙ্কৰ ঘৰ নং : ৩৪৮ বয়স : 37 লিঙ্গ : মহিলা</p> <p>ফটো উপলব্ধ</p>



721 নাম : সঞ্জয় মাঝি পিতাৰ নাম: প্ৰভু মাঝি ঘৰ নং : ৩৪৮ বয়স : 35 লিঙ্গ : পুৰুষ	HJL1640773 ফটো উপলব্ধ	722 নাম : গায়ত্ৰী মাঝি স্বামীৰ নাম: সঞ্জয় মাঝি ঘৰ নং : ৩৪৮ বয়স : 33 লিঙ্গ : মহিলা	HJL0313718 ফটো উপলব্ধ	723 নাম : মনিমা ব্ৰহ্ম স্বামীৰ নাম: শিবনাথ ঘৰ নং : ৩৪৯ বয়স : 49 লিঙ্গ : মহিলা	HJL1640808 ফটো উপলব্ধ
724 নাম : পম্পা ব্ৰহ্ম পিতাৰ নাম: শিবনাথ ঘৰ নং : ৩৪৯ বয়স : 40 লিঙ্গ : মহিলা	HJL1640819 ফটো উপলব্ধ	725 নাম : চম্পা ব্ৰহ্ম পিতাৰ নাম: শিবনাথ ঘৰ নং : ৩৪৯ বয়স : 37 লিঙ্গ : মহিলা	HJL1640820 ফটো উপলব্ধ	726 নাম : সমেন ব্ৰহ্ম মাতৃৰ নাম: মনিমা ব্ৰহ্ম ঘৰ নং : ৩৪৯ বয়স : 37 লিঙ্গ : পুৰুষ	HJL1640784 ফটো উপলব্ধ
727 নাম : জুলি ব্ৰহ্ম স্বামীৰ নাম: সমেন ব্ৰহ্ম ঘৰ নং : ৩৪৯ বয়স : 37 লিঙ্গ : মহিলা	HJL1642473 ফটো উপলব্ধ	S 728 নাম : ইন্দিৰা ব্ৰহ্ম মাতৃৰ নাম: শিবনাথ ব্ৰহ্ম ঘৰ নং : ৩৪৯ বয়স : ৪৫ লিঙ্গ : মহিলা	HJL1640795 ফটো উপলব্ধ	729 নাম : শুভম ব্ৰহ্ম পিতাৰ নাম: শিবনাথ ব্ৰহ্ম ঘৰ নং : ৩৪৯ বয়স : 29 লিঙ্গ : পুৰুষ	HJL0313817 ফটো উপলব্ধ
730 নাম : কানাই ভগত পিতাৰ নাম: সুখট ঘৰ নং : ৩৫২ বয়স : 54 লিঙ্গ : পুৰুষ	HJL1640831 ফটো উপলব্ধ	731 নাম : তেজিয়া ভগত স্বামীৰ নাম: কানাই ঘৰ নং : ৩৫২ বয়স : 51 লিঙ্গ : মহিলা	HJL1640842 ফটো উপলব্ধ	732 নাম : চম্পাদেবী ৰাজভৰ স্বামীৰ নাম: গঙ্গাপ্ৰসাদ ঘৰ নং : ৩৫৩ বয়স : 61 লিঙ্গ : মহিলা	HJL1640853 ফটো উপলব্ধ
733 নাম : প্ৰদীপ ৰায় মাতৃৰ নাম: শিবদত্ত ৰায় ঘৰ নং : ৩৫৩ বয়স : 55 লিঙ্গ : পুৰুষ	HJL2197662 ফটো উপলব্ধ	734 নাম : তেতৰী ৰাজভৰ স্বামীৰ নাম: প্ৰদীপ ৰায় ঘৰ নং : ৩৫৩ বয়স : 50 লিঙ্গ : মহিলা	HJL2197673 ফটো উপলব্ধ	735 নাম : মঞ্জিতা ব্ৰহ্ম স্বামীৰ নাম: খনিদ্র ঘৰ নং : ৩৫৩ বয়স : 48 লিঙ্গ : মহিলা	HJL1640900 ফটো উপলব্ধ
736 নাম : শঙ্কৰ ৰাজভৰ পিতাৰ নাম: গঙ্গাপ্ৰসাদ ঘৰ নং : ৩৫৩ বয়স : 46 লিঙ্গ : পুৰুষ	HJL1640864 ফটো উপলব্ধ	737 নাম : মিঠু ৰাজভৰ পিতাৰ নাম: গঙ্গাপ্ৰসাদ ঘৰ নং : ৩৫৩ বয়স : 39 লিঙ্গ : পুৰুষ	HJL1640911 ফটো উপলব্ধ	738 নাম : অমৃত ৰাজভৰ পিতাৰ নাম: চম্পাদেবী ৰাজভৰ ঘৰ নং : ৩৫৩ বয়স : 36 লিঙ্গ : পুৰুষ	HJL0115428 ফটো উপলব্ধ
739 নাম : পশুৰাম ৰাজভৰ পিতাৰ নাম: জগন্নাথ ৰাজভৰ ঘৰ নং : ৩৫৩ বয়স : 35 লিঙ্গ : পুৰুষ	HJL2189766 ফটো উপলব্ধ	740 নাম : নিলম ৰাজভৰ স্বামীৰ নাম: পসু ৰাম ৰাজভৰ ঘৰ নং : 353 বয়স : 30 লিঙ্গ : মহিলা	QSP0021493 ফটো উপলব্ধ	E 741 নাম : হেমৰাজ ৰায় পিতাৰ নাম: প্ৰদীপ ৰায় ঘৰ নং : ৩৫৩ বয়স : 28 লিঙ্গ : পুৰুষ	HJL0115477 ফটো উপলব্ধ
S 742 নাম : পূজা ৰাজভৰ স্বামীৰ নাম: ধনৰাজ ৰাজভৰ ঘৰ নং : 353 বয়স : 26 লিঙ্গ : মহিলা	DML3608973 ফটো উপলব্ধ	E 743 নাম : সন্তোষ কুমাৰ ব্ৰহ্ম পিতাৰ নাম: অসীম ঘৰ নং : ৩৫৪ বয়স : ৭ লিঙ্গ : পুৰুষ	HJL1640944 ফটো উপলব্ধ	744 নাম : মুক্তিপদ চক্ৰবৰ্তী পিতাৰ নাম: মহেন্দ্ৰ ঘৰ নং : ৩৫৪ বয়স : 69 লিঙ্গ : পুৰুষ	HJL1640922 ফটো উপলব্ধ
745 নাম : সন্ধা চক্ৰবৰ্তী স্বামীৰ নাম: মুক্তিপদ ঘৰ নং : ৩৫৪ বয়স : 63 লিঙ্গ : মহিলা	HJL1640933 ফটো উপলব্ধ	S 746 নাম : স্নিদ্ধা মুখাৰ্জী স্বামীৰ নাম: সুনীল ঘৰ নং : ৩৫৪ বয়স : 61 লিঙ্গ : মহিলা	HJL1640966 ফটো উপলব্ধ	747 নাম : নীলেশ্বৰী ব্ৰহ্ম স্বামীৰ নাম: সন্তোষ কুমাৰ ব্ৰহ্ম ঘৰ নং : ৩৫৪ বয়স : 46 লিঙ্গ : মহিলা	HJL2190036 ফটো উপলব্ধ
748 নাম : সন্দীপ কুমাৰ মুখাৰ্জী পিতাৰ নাম: সুনীল ঘৰ নং : ৩৫৪ বয়স : 44 লিঙ্গ : পুৰুষ	HJL1640977 ফটো উপলব্ধ	749 নাম : সংগীতা ব্ৰহ্ম পিতাৰ নাম: সন্তোষ ব্ৰহ্ম ঘৰ নং : ৩৫৪ বয়স : 40 লিঙ্গ : মহিলা	HJL1643012 ফটো উপলব্ধ	S 750 নাম : সঙ্গীতা মুখাৰ্জী পিতাৰ নাম: সুনীল ঘৰ নং : ৩৫৪ বয়স : ৩9 লিঙ্গ : মহিলা	HJL1640999 ফটো উপলব্ধ



751 নাম : সৈকত চন্দ্ৰবৰ্তী পিতাৰ নাম: মুক্তিপদ ঘৰ নং : ৩৫৪ বয়স : 37 লিঙ্গ : পুৰুষ	HJL1641005 ফটো উপলব্ধ	752 নাম : ডেইটী মুখাজী স্বামীৰ নাম: সন্দীপ কুমাৰ মুখাজী ঘৰ নং : ৩৫৪ বয়স : 36 লিঙ্গ : মহিলা	HJL1642768 ফটো উপলব্ধ	753 নাম : পূৰ্ণিমা পাল স্বামীৰ নাম: অনিল ঘৰ নং : ৩৫৫ বয়স : 75 লিঙ্গ : মহিলা	HJL1641027 ফটো উপলব্ধ
754 নাম : চানবালা সূত্ৰধৰ স্বামীৰ নাম: হাৰান ঘৰ নং : ৩৫৬ক বয়স : 74 লিঙ্গ : মহিলা	HJL1641038 ফটো উপলব্ধ	755 নাম : আশুতোষ সূত্ৰধৰ পিতাৰ নাম: হাৰান ঘৰ নং : ৩৫৬ক বয়স : 50 লিঙ্গ : পুৰুষ	HJL1641049 ফটো উপলব্ধ	756 নাম : পায়েল সূত্ৰধৰ স্বামীৰ নাম: আশুতোষ সূত্ৰধৰ ঘৰ নং : ৩৫৬ক বয়স : 35 লিঙ্গ : মহিলা	HJL1641050 ফটো উপলব্ধ
757 নাম : সতীৰানী হালদাৰ স্বামীৰ নাম: পান্নালাল ঘৰ নং : ৩৫৭ বয়স : 72 লিঙ্গ : মহিলা	HJL1641061 ফটো উপলব্ধ	758 নাম : মান্নালাল হালদাৰ পিতাৰ নাম: পান্নালাল হালদাৰ ঘৰ নং : ৩৫৭ বয়স : 50 লিঙ্গ : পুৰুষ	HJL1641072 ফটো উপলব্ধ	759 নাম : বিজয় ৰায় পিতাৰ নাম: ৰাজেন্দ্ৰ ৰায় ঘৰ নং : ৩৫৮ বয়স : 70 লিঙ্গ : পুৰুষ	HJL1641141 ফটো উপলব্ধ
760 নাম : লক্ষী ৰায় স্বামীৰ নাম: মনু ঘৰ নং : ৩৫৮ বয়স : 68 লিঙ্গ : মহিলা	HJL1641129 ফটো উপলব্ধ	761 নাম : মধু ৰায় পিতাৰ নাম: ৰাজেন্দ্ৰ ঘৰ নং : ৩৫৮ বয়স : 66 লিঙ্গ : পুৰুষ	HJL1641163 ফটো উপলব্ধ	762 নাম : সৰশ্বতী ৰায় স্বামীৰ নাম: বিজয় ৰায় ঘৰ নং : ৩৫৮ বয়স : 65 লিঙ্গ : মহিলা	HJL1641152 ফটো উপলব্ধ
763 নাম : বৃথিয়া ৰায় স্বামীৰ নাম: দেব নাৰায়ন ৰায় ঘৰ নং : ৩৫৮ বয়স : 60 লিঙ্গ : মহিলা	HJL1642326 ফটো উপলব্ধ	764 নাম : বিমলা ৰায় স্বামীৰ নাম: মধু ৰায় ঘৰ নং : ৩৫৮ বয়স : 56 লিঙ্গ : মহিলা	HJL1641174 ফটো উপলব্ধ	765 নাম : ৰবিন্দ্ৰ চন্দ্ৰ দাস পিতাৰ নাম: হৰিপদ দাস ঘৰ নং : ৩৫৮ বয়স : 55 লিঙ্গ : পুৰুষ	HJL1643170 ফটো উপলব্ধ
766 নাম : নাৰায়ণ ৰাজভৰ পিতাৰ নাম: কিশন ৰাজভৰ ঘৰ নং : 358 বয়স : 42 লিঙ্গ : পুৰুষ	HJL1305440 ফটো উপলব্ধ	767 নাম : বিশ্বজিত ৰায় পিতাৰ নাম: মধু ৰায় ঘৰ নং : ৩৫৮ বয়স : 36 লিঙ্গ : পুৰুষ	HJL1642280 ফটো উপলব্ধ	768 নাম : সঞ্জয় ৰায় পিতাৰ নাম: বিজয় ৰায় ঘৰ নং : ৩৫৮ বয়স : 35 লিঙ্গ : পুৰুষ	HJL1643330 ফটো উপলব্ধ
769 নাম : সিতা ৰায় স্বামীৰ নাম: বিমল ৰায় ঘৰ নং : ৩৫৮ বয়স : 34 লিঙ্গ : মহিলা	HJL1642406 ফটো উপলব্ধ	770 নাম : সুকিয়া ৰাজভৰ স্বামীৰ নাম: নাৰায়ণ ৰাজভৰ ঘৰ নং : 358 বয়স : 33 লিঙ্গ : মহিলা	HJL1305507 ফটো উপলব্ধ	771 নাম : উষা শীল ৰায় পিতাৰ নাম: নৰেশ চন্দ্ৰ শীল ঘৰ নং : 358 বয়স : 33 লিঙ্গ : মহিলা	HJL2198518 ফটো উপলব্ধ
772 নাম : দিপঙ্কৰ ৰায় পিতাৰ নাম: চিত্ত ৰায় ঘৰ নং : ৩৫৮ বয়স : 32 লিঙ্গ : পুৰুষ	HJL1642815 ফটো উপলব্ধ	773 নাম : ৰাহুল ৰায় পিতাৰ নাম: মনু ৰায় ঘৰ নং : ৩৫৮ বয়স : 31 লিঙ্গ : পুৰুষ	HJL1642291 ফটো উপলব্ধ	774 নাম : জ্যোতি ৰায় পিতাৰ নাম: বিজয় ৰায় ঘৰ নং : ৩৫৮ বয়স : 31 লিঙ্গ : মহিলা	HJL1642984 ফটো উপলব্ধ
775 নাম : সুজিত ৰায় পিতাৰ নাম: মধু ৰায় ঘৰ নং : ৩৫৮ বয়স : 29 লিঙ্গ : পুৰুষ	HJL1643250 ফটো উপলব্ধ	776 নাম : নিপেন ৰায় পিতাৰ নাম: দেবনাৰায়ন ৰায় ঘৰ নং : ৩৫৮ বয়স : 28 লিঙ্গ : পুৰুষ	HJL0247254 ফটো উপলব্ধ	777 নাম : শীপ্ৰা ৰায় স্বামীৰ নাম: ৰাহুল ৰায় ঘৰ নং : ৩৫৮ বয়স : 27 লিঙ্গ : মহিলা	HJL0322230 ফটো উপলব্ধ
778 নাম : কাজল বৰ্মন স্বামীৰ নাম: দিপঙ্কৰ ৰয় ঘৰ নং : 358 বয়স : 26 লিঙ্গ : মহিলা	HJL2213775 ফটো উপলব্ধ	779 নাম : দিপঙ্কৰ দাস পিতাৰ নাম: সীধু দাস ঘৰ নং : ৩৫৮ বয়স : 25 লিঙ্গ : পুৰুষ	HJL0380691 ফটো উপলব্ধ	780 নাম : দেবজিত ৰায় পিতাৰ নাম: মধু ৰায় ঘৰ নং : ৩৫৮ বয়স : 25 লিঙ্গ : পুৰুষ	HJL0624825 ফটো উপলব্ধ



781 নাম : বিৰঞ্জন ঠাকুৰ পিতাৰ নাম : বাধামোহন ঠাকুৰ ঘৰ নং : ৩৫৮ গ বয়স : 30 লিঙ্গ : পুৰুষ	HJL0247270 ফটো উপলব্ধ	782 নাম : কল্পনা ৰাজভৰ স্বামীৰ নাম : মেঘ ৰাজভৰ ঘৰ নং : ৩৫৮ঘ বয়স : 28 লিঙ্গ : মহিলা	HJL0314575 ফটো উপলব্ধ	783 নাম : ৰবিন ৰাজভৰ পিতাৰ নাম : মনু ৰাজভৰ ঘৰ নং : ৩৫৮ ঘ বয়স : 27 লিঙ্গ : পুৰুষ	HJL0247510 ফটো উপলব্ধ
784 নাম : বিশ্বজিত চৌহান পিতাৰ নাম : শিবনাথ চৌহান ঘৰ নং : ৩৫৮ক বয়স : 34 লিঙ্গ : পুৰুষ	HJL0115709 ফটো উপলব্ধ	785 নাম : শীলা দাস স্বামীৰ নাম : পৰিমল দাস ঘৰ নং : ৩৫৮খ বয়স : 33 লিঙ্গ : মহিলা	HJL0115766 ফটো উপলব্ধ	786 নাম : ছোটন চৌহান পিতাৰ নাম : শিবনাথ চৌহান ঘৰ নং : ৩৫৮ক বয়স : 32 লিঙ্গ : পুৰুষ	HJL0115758 ফটো উপলব্ধ
787 নাম : ৰাধীকা চৌহান স্বামীৰ নাম : বিশ্বজিত চৌহান ঘৰ নং : ৩৫৮ক বয়স : 29 লিঙ্গ : মহিলা	HJL0115808 ফটো উপলব্ধ	788 নাম : পৰিমল দাস পিতাৰ নাম : শ্ৰীদাম দাস ঘৰ নং : ৩৫৮খ বয়স : 35 লিঙ্গ : পুৰুষ	HJL0115899 ফটো উপলব্ধ	789 নাম : প্ৰিয়াকা ৰায় পিতাৰ নাম : চিত্ত ৰায় ঘৰ নং : ৩৫৮ঙ বয়স : 25 লিঙ্গ : মহিলা	HJL0625038 ফটো উপলব্ধ
S 790 নাম : গীতাদেবী ঠাকুৰ স্বামীৰ নাম : বাধামোহন ঘৰ নং : ৩৫৮গ বয়স : ৩৭ লিঙ্গ : মহিলা	HJL1641265 ফটো উপলব্ধ	791 নাম : শিবনাথ চৌহান পিতাৰ নাম : ৰামধাৰ ঘৰ নং : ৩৫৮ক বয়স : 67 লিঙ্গ : পুৰুষ	HJL1641185 ফটো উপলব্ধ	792 নাম : চিও ৰায় পিতাৰ নাম : ৰাজেন্দ্ৰ ঘৰ নং : ৩৫৮ঙ বয়স : 61 লিঙ্গ : পুৰুষ	HJL1641323 ফটো উপলব্ধ
793 নাম : মনু ৰাজভৰ পিতাৰ নাম : কেশোৰী ৰাজভৰ ঘৰ নং : ৩৫৮ঘ বয়স : 61 লিঙ্গ : পুৰুষ	HJL1641298 ফটো উপলব্ধ	794 নাম : ধৈৰ্য কলিতা পিতাৰ নাম : নবীন কলিতা ঘৰ নং : ৩৫৮ক বয়স : 60 লিঙ্গ : পুৰুষ	HJL1641221 ফটো উপলব্ধ	795 নাম : অঞ্জনা ৰায় স্বামীৰ নাম : চিও ঘৰ নং : ৩৫৮ঙ বয়স : 56 লিঙ্গ : মহিলা	HJL1641334 ফটো উপলব্ধ
796 নাম : শেফালী চৌহান স্বামীৰ নাম : শিবনাথ ঘৰ নং : ৩৫৮ক বয়স : 54 লিঙ্গ : মহিলা	HJL1641196 ফটো উপলব্ধ	797 নাম : ভাৰতী দাস স্বামীৰ নাম : শ্ৰীদাম দাস ঘৰ নং : ৩৫৮খ বয়স : 48 লিঙ্গ : মহিলা	HJL1641243 ফটো উপলব্ধ	S 798 নাম : ৰাজ ঠাকুৰ পিতাৰ নাম : বাধামোহন ঘৰ নং : ৩৫৮গ বয়স : 47 লিঙ্গ : পুৰুষ	HJL1641276 ফটো উপলব্ধ
799 নাম : ৰাজু ৰায় পিতাৰ নাম : দেব নাৰায়ন ৰয় ঘৰ নং : ৩৫৮ঘ বয়স : 46 লিঙ্গ : পুৰুষ	HJL1641312 ফটো উপলব্ধ	E 800 নাম : বিমল ৰায় পিতাৰ নাম : দেব নাৰায়ন ৰায় ঘৰ নং : ৩৫৮ঘ বয়স : 43 লিঙ্গ : পুৰুষ	HJL1642315 ফটো উপলব্ধ	S 801 নাম : মমতাদেবী ঠাকুৰ স্বামীৰ নাম : ৰাজু ঘৰ নং : ৩৫৮গ বয়স : 47 লিঙ্গ : মহিলা	HJL1641287 ফটো উপলব্ধ
802 নাম : মুন্নি চৌহান পিতাৰ নাম : শিবনাথ ঘৰ নং : ৩৫৮ক বয়স : 40 লিঙ্গ : মহিলা	HJL1641210 ফটো উপলব্ধ	803 নাম : মহাবীৰ চৌহান পিতাৰ নাম : শিবনাথ ঘৰ নং : ৩৫৮ক বয়স : 38 লিঙ্গ : পুৰুষ	HJL1641209 ফটো উপলব্ধ	804 নাম : মেঘ ৰাজভৰ পিতাৰ নাম : মনু ৰাজভৰ ঘৰ নং : ৩৫৮ঘ বয়স : 38 লিঙ্গ : পুৰুষ	HJL1642611 ফটো উপলব্ধ
805 নাম : বুস্পী চৌহান স্বামীৰ নাম : মহাবীৰ চৌহান ঘৰ নং : ৩৫৮ক বয়স : 35 লিঙ্গ : মহিলা	HJL1642995 ফটো উপলব্ধ	806 নাম : পঞ্চম ৰায় পিতাৰ নাম : দেব নাৰায়ন ৰায় ঘৰ নং : ৩৫৮খ বয়স : 34 লিঙ্গ : পুৰুষ	HJL1642553 ফটো উপলব্ধ	807 নাম : শুভংকৰ ৰায় পিতাৰ নাম : চিত্ত ৰায় ঘৰ নং : ৩৫৮ঙ বয়স : 34 লিঙ্গ : পুৰুষ	HJL1642666 ফটো উপলব্ধ
808 নাম : সীমা ৰায় স্বামীৰ নাম : ৰাজু ৰায় ঘৰ নং : ৩৫৮ঘ বয়স : 33 লিঙ্গ : মহিলা	HJL1643045 ফটো উপলব্ধ	809 নাম : ৰবি ৰঞ্জন ঠাকুৰ পিতাৰ নাম : বাধামোহন ঠাকুৰ ঘৰ নং : ৩৫৮গ বয়স : 32 লিঙ্গ : পুৰুষ	HJL1643283 ফটো উপলব্ধ	810 নাম : নুপেন্দ্ৰ নাথ মিএ পিতাৰ নাম : শ্যামচৰন ঘৰ নং : ৩৬০ বয়স : 69 লিঙ্গ : পুৰুষ	HJL1641378 ফটো উপলব্ধ



811 নাম : উষা মিত্ৰ স্বামীৰ নাম : জয়দেব মিত্ৰ ঘৰ নং : ৩৬০ বয়স : 67 লিঙ্গ : মহিলা	HJL1641356 ফটো উপলব্ধ	812 নাম : মঞ্জু মিত্ৰ স্বামীৰ নাম : নৃপেন্দ্ৰ নাথ ঘৰ নং : ৩৬০ বয়স : 58 লিঙ্গ : মহিলা	HJL1641389 ফটো উপলব্ধ	813 নাম : জয়া মিত্ৰ পিতাৰ নাম : জয়দেব মিত্ৰ ঘৰ নং : ৩৬০ বয়স : 44 লিঙ্গ : মহিলা	HJL1641367 ফটো উপলব্ধ
814 নাম : গাৰ্গী মিত্ৰ পিতাৰ নাম : নৃপেন্দ্ৰ নাথ ঘৰ নং : ৩৬০ বয়স : 43 লিঙ্গ : মহিলা	HJL1641390 ফটো উপলব্ধ	815 নাম : দেবজিত মিত্ৰ পিতাৰ নাম : নৃপেন্দ্ৰ মিত্ৰ ঘৰ নং : ৩৬০ বয়স : 32 লিঙ্গ : পুৰুষ	HJL1642655 ফটো উপলব্ধ	816 নাম : পম্পা দাস মিত্ৰ স্বামীৰ নাম : দেবজিত মিত্ৰ ঘৰ নং : ৩৬০ বয়স : 31 লিঙ্গ : মহিলা	HJL0221440 ফটো উপলব্ধ
817 নাম : টিলেব মুছাহাৰী পিতাৰ নাম : গান্ধাই ঘৰ নং : ৩৬১ বয়স : 49 লিঙ্গ : মহিলা	HJL1641403 ফটো উপলব্ধ	S 818 নাম : বিজু মুছাহাৰী মাতৃৰ নাম : টিলেব মুছাহাৰী ঘৰ নং : ৩৬১ বয়স : 25 লিঙ্গ : মহিলা	HJL0625103 ফটো উপলব্ধ	819 নাম : গাঘিটী দেবগুপ্ত স্বামীৰ নাম : মানিক ঘৰ নং : ৩৬২ বয়স : 56 লিঙ্গ : মহিলা	HJL1641436 ফটো উপলব্ধ
820 নাম : শংকৰ দেবগুপ্ত পিতাৰ নাম : প্ৰভাত দেবগুপ্ত ঘৰ নং : ৩৬২ বয়স : 54 লিঙ্গ : পুৰুষ	HJL1641458 ফটো উপলব্ধ	821 নাম : লিপি দেবগুপ্ত স্বামীৰ নাম : শংকৰ দেবগুপ্ত ঘৰ নং : 362 বয়স : 43 লিঙ্গ : মহিলা	QSP0047241 ফটো উপলব্ধ	822 নাম : লিলাবতী বড়ো স্বামীৰ নাম : মমত কুমাৰ বড়ো ঘৰ নং : ৩৬২ক বয়স : 55 লিঙ্গ : মহিলা	HJL1641470 ফটো উপলব্ধ
823 নাম : লুইচেণ্ট বড়ো পিতাৰ নাম : মমত কুমাৰ বড়ো ঘৰ নং : ৩৬২ক বয়স : 34 লিঙ্গ : পুৰুষ	HJL1641492 ফটো উপলব্ধ	824 নাম : পংকজ বড়ো মাতৃৰ নাম : লিলাবতী বড়ো ঘৰ নং : ৩৬২ক বয়স : 31 লিঙ্গ : পুৰুষ	HJL1643409 ফটো উপলব্ধ	825 নাম : কালীৰানী দাস স্বামীৰ নাম : নিশিকান্ত ঘৰ নং : ৩৬৩ বয়স : 86 লিঙ্গ : মহিলা	HJL1641538 ফটো উপলব্ধ
826 নাম : নিখিল ৰঞ্জন দাস পিতাৰ নাম : নিশিকান্ত ঘৰ নং : ৩৬৩ বয়স : 64 লিঙ্গ : পুৰুষ	HJL1641516 ফটো উপলব্ধ	827 নাম : সন্সী বসুমতাৰী স্বামীৰ নাম : নিখিল ৰঞ্জন ঘৰ নং : ৩৬৩ বয়স : 56 লিঙ্গ : মহিলা	HJL1641527 ফটো উপলব্ধ	828 নাম : মাইনাও বসুমতাৰী স্বামীৰ নাম : পাৰ্থ প্ৰতীম দাস ঘৰ নং : ৩৬৩ বয়স : 39 লিঙ্গ : মহিলা	HJL0383802 ফটো উপলব্ধ
829 নাম : পাৰ্থ প্ৰতীম দাস পিতাৰ নাম : নিখিল ৰঞ্জন দাস ঘৰ নং : ৩৬৩ বয়স : 35 লিঙ্গ : পুৰুষ	HJL1643318 ফটো উপলব্ধ	830 নাম : অমতা দাস পিতাৰ নাম : নিখিল ৰঞ্জন দাস ঘৰ নং : 363 বয়স : 34 লিঙ্গ : মহিলা	HJL2211217 ফটো উপলব্ধ	R 831 নাম : অমতা দাস পিতাৰ নাম : নিখিল ৰঞ্জন দাস ঘৰ নং : ৩৬৩ বয়স : 33 লিঙ্গ : মহিলা	HJL2189868 ফটো উপলব্ধ
832 নাম : সানি দাস পিতাৰ নাম : নিখিল ৰঞ্জন দাস ঘৰ নং : ৩৬৩ বয়স : 25 লিঙ্গ : পুৰুষ	HJL0625079 ফটো উপলব্ধ	R 833 নাম : শিপ্রা ধৰ পিতাৰ নাম : হৰিপদ ঘৰ নং : ৩৬৭ বয়স : 65 লিঙ্গ : মহিলা	HJL1641561 ফটো উপলব্ধ	834 নাম : সুদীপ ধৰ পিতাৰ নাম : হৰিপদ ঘৰ নং : ৩৬৭ বয়স : 60 লিঙ্গ : পুৰুষ	HJL1641572 ফটো উপলব্ধ
835 নাম : ৰুপা ধৰ স্বামীৰ নাম : সুদীপ ঘৰ নং : ৩৬৭ বয়স : 53 লিঙ্গ : মহিলা	HJL1641583 ফটো উপলব্ধ	836 নাম : মামনি ধৰ পিতাৰ নাম : হৰিপদ ধৰ ঘৰ নং : ৩৬৭ বয়স : 53 লিঙ্গ : মহিলা	HJL0443028 ফটো উপলব্ধ	R 837 নাম : মামনি ধৰ পিতাৰ নাম : হৰিপদ ধৰ ঘৰ নং : ৩৬৭ বয়স : 51 লিঙ্গ : মহিলা	HJL1641594 ফটো উপলব্ধ
838 নাম : গীতাজলি নাথ স্বামীৰ নাম : ৰঞ্জিত নাথ ঘৰ নং : 367ক বয়স : 23 লিঙ্গ : মহিলা	DML3610979 ফটো উপলব্ধ	839 নাম : ডালিমী দেবী পিতাৰ নাম : গোপাল চন্দ্ৰ নাথ ঘৰ নং : ৩৬৭ ক বয়স : 26 লিঙ্গ : মহিলা	HJL0248005 ফটো উপলব্ধ	840 নাম : প্ৰদীপ কুমাৰ দে পিতাৰ নাম : প্ৰফুল্ল ঘৰ নং : ৩৬৭খ বয়স : 63 লিঙ্গ : পুৰুষ	HJL1641629 ফটো উপলব্ধ



841 নাম : গোপাল চন্দ্ৰ নাথ পিতাৰ নাম: ফ নীধৰ ঘৰ নং : ৩৬৭ক বয়স : 54 লিঙ্গ : পুৰুষ	HJL1641607 ফটো উপলব্ধ	842 নাম : কনক লতা দেবী ৰায় স্বামীৰ নাম: গোপাল চন্দ্ৰ নাথ ঘৰ নং : ৩৬৭ক বয়স : 47 লিঙ্গ : মহিলা	HJL1641618 ফটো উপলব্ধ	843 নাম : ৰঞ্জিত নাথ পিতাৰ নাম: গোপাল চন্দ্ৰ নাথ ঘৰ নং : ৩৬৭ক বয়স : 31 লিঙ্গ : পুৰুষ	HJL1643307 ফটো উপলব্ধ
844 নাম : প্ৰদীপ কুমাৰ দে পিতাৰ নাম: প্ৰভাত কুমাৰ ঘৰ নং : ৩৬৮ বয়স : 70 লিঙ্গ : পুৰুষ	HJL1641641 ফটো উপলব্ধ	845 নাম : কল্পনা দে স্বামীৰ নাম: প্ৰদীপ দে ঘৰ নং : ৩৬৮ বয়স : 53 লিঙ্গ : মহিলা	HJL1641652 ফটো উপলব্ধ	846 নাম : ৰূপা দে স্বামীৰ নাম: প্ৰনব ঘৰ নং : ৩৬৮ বয়স : 49 লিঙ্গ : মহিলা	HJL1641674 ফটো উপলব্ধ
847 নাম : সন্দীপ কুমাৰ দে পিতাৰ নাম: প্ৰদীপ কুমাৰ দে ঘৰ নং : ৩৬৮ বয়স : 38 লিঙ্গ : পুৰুষ	HJL1643329 ফটো উপলব্ধ	848 নাম : জয়দীপ কুমাৰ দে পিতাৰ নাম: প্ৰদীপ কুমাৰ দে ঘৰ নং : ৩৬৮ বয়স : 34 লিঙ্গ : পুৰুষ	HJL1643385 ফটো উপলব্ধ	849 নাম : টুম্পা দে স্বামীৰ নাম: মন্দীপ কুমাৰ দে ঘৰ নং : ৩৬৮ বয়স : 32 লিঙ্গ : মহিলা	HJL0210559 ফটো উপলব্ধ
850 নাম : প্ৰনয় দে পিতাৰ নাম: প্ৰনব কুমাৰ দে ঘৰ নং : ৩৬৮ বয়স : 31 লিঙ্গ : পুৰুষ	HJL1643374 ফটো উপলব্ধ	851 নাম : অংকিতা দে পিতাৰ নাম: প্ৰনব কুমাৰ দে ঘৰ নং : ৩৬৮ বয়স : 26 লিঙ্গ : মহিলা	HJL0366955 ফটো উপলব্ধ	852 নাম : দিপালী দে স্বামীৰ নাম: গোপাল কৃষ্ণ ঘৰ নং : ৩৬৯ বয়স : 85 লিঙ্গ : মহিলা	HJL1641732 ফটো উপলব্ধ
S 853 নাম : গৌতম কুমাৰ দে পিতাৰ নাম: গোপাল কৃষ্ণ ঘৰ নং : ৩৬৯ বয়স : 58 লিঙ্গ : পুৰুষ	HJL1641743 ফটো উপলব্ধ	854 নাম : অপু দে স্বামীৰ নাম: গৌতম কুমাৰ ঘৰ নং : ৩৬৯ বয়স : 56 লিঙ্গ : মহিলা	HJL1641754 ফটো উপলব্ধ	855 নাম : গৌৰব দে পিতাৰ নাম: গৌতম কুমাৰ দে ঘৰ নং : ৩৬৯ বয়স : 31 লিঙ্গ : পুৰুষ	HJL1642417 ফটো উপলব্ধ
856 নাম : পৌলমী দে পিতাৰ নাম: গৌতম কুমাৰ দে ঘৰ নং : ৩৬৯ বয়স : 26 লিঙ্গ : মহিলা	HJL0248252 ফটো উপলব্ধ	857 নাম : পুষ্প ৰনি পাল স্বামীৰ নাম: দীপকৰ পাল ঘৰ নং : 383 বয়স : 31 লিঙ্গ : মহিলা	HJL0617647 ফটো উপলব্ধ	858 নাম : ৰঘুনাথ প্ৰসাদ চৌহান পিতাৰ নাম: ৰামদেও চৌহান ঘৰ নং : ৩৮৫ বয়স : 68 লিঙ্গ : পুৰুষ	HJL1641765 ফটো উপলব্ধ
859 নাম : ধনঞ্জয় চৌহান পিতাৰ নাম: ৰঘুনাথ প্ৰসাদ চৌহান ঘৰ নং : ৩৮৫ বয়স : 48 লিঙ্গ : পুৰুষ	HJL1641787 ফটো উপলব্ধ	860 নাম : প্ৰদীপ চৌহান পিতাৰ নাম: ৰঘুনাথ প্ৰসাদ চৌহান ঘৰ নং : ৩৮৫ বয়স : 45 লিঙ্গ : পুৰুষ	HJL1641798 ফটো উপলব্ধ	861 নাম : সুদীপ চৌহান পিতাৰ নাম: ৰঘুনাথ প্ৰসাদ চৌহান ঘৰ নং : ৩৮৫ বয়স : 42 লিঙ্গ : পুৰুষ	HJL1641812 ফটো উপলব্ধ
862 নাম : সুজাতা চৌহান পিতাৰ নাম: ৰঘুনাথ প্ৰসাদ চৌহান ঘৰ নং : ৩৮৫ বয়স : 41 লিঙ্গ : মহিলা	HJL1641823 ফটো উপলব্ধ	863 নাম : ৰিতা চৌহান স্বামীৰ নাম: প্ৰদীপ চৌহান ঘৰ নং : ৩৮৫ বয়স : 38 লিঙ্গ : মহিলা	HJL1642257 ফটো উপলব্ধ	864 নাম : প্ৰসেনজিত ব্ৰহ্ম পিতাৰ নাম: চায়াৰাম ঘৰ নং : ৩৮৬ বয়স : 59 লিঙ্গ : পুৰুষ	HJL1641834 ফটো উপলব্ধ
865 নাম : নমিতা ইশ্বাৰী স্বামীৰ নাম: প্ৰসেনজিত ঘৰ নং : ৩৮৬ বয়স : 51 লিঙ্গ : মহিলা	HJL1641845 ফটো উপলব্ধ	866 নাম : সেমুয়েল ব্ৰহ্ম পিতাৰ নাম: প্ৰসেনজিত ব্ৰহ্ম ঘৰ নং : ৩৮৬ বয়স : 28 লিঙ্গ : পুৰুষ	HJL0121756 ফটো উপলব্ধ	867 নাম : বুলি দেৱী স্বামীৰ নাম: ৰবি ৰঞ্জন ঠাকুৰ ঘৰ নং : 456 বয়স : 24 লিঙ্গ : মহিলা	DML3610193 ফটো উপলব্ধ
868 নাম : ৰিচা বসুমতাৰী মাতৃৰ নাম: গীতা বসুমতাৰী ঘৰ নং : 456 বয়স : 23 লিঙ্গ : মহিলা	QSP0002188 ফটো উপলব্ধ	869 নাম : ৰজত বসুমতাৰী মাতৃৰ নাম: গীতা বসুমতাৰী ঘৰ নং : 456 বয়স : 21 লিঙ্গ : পুৰুষ	QSP0002253 ফটো উপলব্ধ	870 নাম : গীতা বসুমতাৰী পিতাৰ নাম: বাবু ৰাম বসুমতাৰী ঘৰ নং : 456 আ বয়স : 46 লিঙ্গ : মহিলা	QSP0002063 ফটো উপলব্ধ



871 নাম : সেমনা মাহাতো পিতাৰ নাম : শুকদেব মাহাতো ঘৰ নং : 458 বয়স : 45 লিঙ্গ : পুৰুষ	HJL2211266 ফটো উপলব্ধ	872 নাম : ইলিজা মুশাহাৰী স্বামীৰ নাম : বীৰদাও ব্ৰহ্ম ঘৰ নং : 459 বয়স : 29 লিঙ্গ : মহিলা	HJL1151588 ফটো উপলব্ধ	873 নাম : কাজলি বসুমতাৰী পিতাৰ নাম : বীৰু বসুমতাৰী ঘৰ নং : 482 বয়স : 23 লিঙ্গ : মহিলা	HJL1153915 ফটো উপলব্ধ
874 নাম : পম্পী হালদাৰ চক্ৰবৰ্তী স্বামীৰ নাম : সঞ্জীৱ চক্ৰবৰ্তী ঘৰ নং : 489 বয়স : 39 লিঙ্গ : মহিলা	HJL1151232 ফটো উপলব্ধ	875 নাম : সুমিলা মুছাহাৰী পিতাৰ নাম : মহেশ্বৰ মুছাহাৰী ঘৰ নং : 524 বয়স : 33 লিঙ্গ : মহিলা	FQM9838806 ফটো উপলব্ধ	876 নাম : জ্যোতি গুয়াৰী স্বামীৰ নাম : সুনীল গুয়াৰী ঘৰ নং : ৫২৯ বয়স : 44 লিঙ্গ : মহিলা	HJL1641856 ফটো উপলব্ধ
877 নাম : উমেশ চন্দ্ৰ ব্ৰহ্ম পিতাৰ নাম : মনিন্দ্ৰ নাথ ঘৰ নং : ৫৩১ বয়স : 60 লিঙ্গ : পুৰুষ	HJL1641925 ফটো উপলব্ধ	878 নাম : নিৰ ব্ৰহ্ম স্বামীৰ নাম : কাশীৰাম ঘৰ নং : ৫৩১ বয়স : 58 লিঙ্গ : মহিলা	HJL1641903 ফটো উপলব্ধ	879 নাম : পাৰ্বতী ব্ৰহ্ম স্বামীৰ নাম : দেবেন্দ্ৰ ব্ৰহ্ম ঘৰ নং : ৫৩১ বয়স : 57 লিঙ্গ : মহিলা	HJL0145508 ফটো উপলব্ধ
880 নাম : বীন বসুমতাৰী স্বামীৰ নাম : উমেশ চন্দ্ৰ ঘৰ নং : ৫৩১ বয়স : 55 লিঙ্গ : মহিলা	HJL1641936 ফটো উপলব্ধ	881 নাম : তুলাৰাম দৈমাৰী পিতাৰ নাম : কিৰন দৈমাৰী ঘৰ নং : 531 বয়স : 42 লিঙ্গ : পুৰুষ	HJL2228567 ফটো উপলব্ধ	882 নাম : অঞ্জু ব্ৰহ্ম পিতাৰ নাম : দেবেন্দ্ৰ ব্ৰহ্ম ঘৰ নং : ৫৩১ বয়স : 37 লিঙ্গ : মহিলা	HJL1641914 ফটো উপলব্ধ
883 নাম : মৌচিমী ব্ৰহ্ম পিতাৰ নাম : উমেশ ব্ৰহ্ম ঘৰ নং : ৫৩১ বয়স : 33 লিঙ্গ : মহিলা	HJL1641889 ফটো উপলব্ধ	884 নাম : বীৰদাও ব্ৰহ্ম পিতাৰ নাম : কাশীৰাম ঘৰ নং : 531 বয়স : 33 লিঙ্গ : পুৰুষ	HJL1641867 ফটো উপলব্ধ	S 885 নাম : মাইনাও ব্ৰহ্ম পিতাৰ নাম : কাশীৰাম ঘৰ নং : ৫৩১ বয়স : 31 লিঙ্গ : মহিলা	HJL1641878 ফটো উপলব্ধ
886 নাম : পুঞ্জা ব্ৰহ্ম পিতাৰ নাম : কাশীৰাম ব্ৰহ্ম ঘৰ নং : ৫৩১ বয়স : 29 লিঙ্গ : পুৰুষ	HJL0145516 ফটো উপলব্ধ	887 নাম : সনিয়া ৰানী ব্ৰহ্ম পিতাৰ নাম : কাশীৰাম ব্ৰহ্ম ঘৰ নং : ৫৩১ বয়স : 25 লিঙ্গ : মহিলা	HJL0380683 ফটো উপলব্ধ	888 নাম : কৰনজিৎ ব্ৰহ্ম পিতাৰ নাম : উমেশ চন্দ্ৰ ব্ৰহ্ম ঘৰ নং : ৫৩১ বয়স : 25 লিঙ্গ : পুৰুষ	HJL0625434 ফটো উপলব্ধ
889 নাম : ধনেশ্বৰ বড়ো পিতাৰ নাম : ভবন বড়ো ঘৰ নং : ৫৩২ বয়স : 55 লিঙ্গ : পুৰুষ	HJL1641947 ফটো উপলব্ধ	890 নাম : বীনা বড়ো স্বামীৰ নাম : ধনেশ্বৰ বড়ো ঘৰ নং : ৫৩২ বয়স : 47 লিঙ্গ : মহিলা	HJL1641958 ফটো উপলব্ধ	891 নাম : জয়ন্ত দৈমাৰী পিতাৰ নাম : ধনেশ্বৰ দৈমাৰী ঘৰ নং : ৫৩৪ বয়স : 56 লিঙ্গ : পুৰুষ	HJL1641981 ফটো উপলব্ধ
892 নাম : নন্দা দেৱী দৈমাৰী স্বামীৰ নাম : জয়ন্ত দৈমাৰী ঘৰ নং : ৫৩৪ বয়স : 54 লিঙ্গ : মহিলা	HJL1641992 ফটো উপলব্ধ	893 নাম : ৰনঞ্জয় দৈমাৰী পিতাৰ নাম : জয়ন্ত দৈমাৰী ঘৰ নং : 534 বয়স : 24 লিঙ্গ : পুৰুষ	HJL0527051 ফটো উপলব্ধ	894 নাম : বিলিফাং ব্ৰহ্ম পিতাৰ নাম : মন্ডল চন্দ্ৰ ব্ৰহ্ম ঘৰ নং : ৫৩৫ বয়স : 59 লিঙ্গ : পুৰুষ	HJL1642008 ফটো উপলব্ধ
895 নাম : ৰজেৰানী ব্ৰহ্ম স্বামীৰ নাম : বিলিফাং ব্ৰহ্ম ঘৰ নং : ৫৩৫ বয়স : 51 লিঙ্গ : মহিলা	HJL1642019 ফটো উপলব্ধ	896 নাম : লটিভা নাৰ্জৰী পিতাৰ নাম : বিমান নাৰ্জৰী ঘৰ নং : ৫৩৫ বয়স : 25 লিঙ্গ : মহিলা	HJL0380626 ফটো উপলব্ধ	897 নাম : হৰিমা বসুমতাৰী পিতাৰ নাম : মৰেন বসুমতাৰী ঘৰ নং : ৫৩৫ বয়স : 25 লিঙ্গ : মহিলা	HJL0380584 ফটো উপলব্ধ
898 নাম : ডোস্ত ৱাঙ্গীৰ বসুমতাৰী পিতাৰ নাম : মাৰেনা বসুমতাৰী ঘৰ নং : 535 বয়স : 22 লিঙ্গ : পুৰুষ	HJL1194554 ফটো উপলব্ধ	899 নাম : জেফৰাজ দৈমাৰী পিতাৰ নাম : শ্ৰী জয়নাথ দৈমাৰী ঘৰ নং : ৫৩৫ বয়স : 25 লিঙ্গ : পুৰুষ	HJL0443002 ফটো উপলব্ধ	900 নাম : ৰাজীৱ বসুমতাৰী পিতাৰ নাম : হৰেন্দ্ৰ বসুমতাৰী ঘৰ নং : 535 বয়স : 42 লিঙ্গ : পুৰুষ	HJL1642042 ফটো উপলব্ধ



901 নাম : জংসাত ব্ৰহ্ম পিতাৰ নাম: সত্যজিৎ ব্ৰহ্ম ঘৰ নং : ৫৩৫৬ বয়স : 25 লিঙ্গ : পুৰুষ	HJL0474007 ফটো উপলব্ধ	E 902 নাম : হৰেন্দ্ৰ বসুমতাৰী পিতাৰ নাম: পূৰ্ণ ঘৰ নং : ৫৩৫৬ বয়স : 64 লিঙ্গ : পুৰুষ	HJL1642020 ফটো উপলব্ধ	903 নাম : নিলিমা বসুমতাৰী স্বামীৰ নাম: হৰেন্দ্ৰ ঘৰ নং : ৫৩৫৬ বয়স : 63 লিঙ্গ : মহিলা	HJL1642031 ফটো উপলব্ধ
904 নাম : অনিল কুমাৰ ব্ৰহ্ম পিতাৰ নাম: মঙ্গলাসিং ঘৰ নং : ৫৩৫৬ বয়স : 62 লিঙ্গ : পুৰুষ	HJL1642100 ফটো উপলব্ধ	905 নাম : দয়াৱতী ব্ৰহ্ম স্বামীৰ নাম: অনিল কুমাৰ ঘৰ নং : ৫৩৫৬ বয়স : 57 লিঙ্গ : মহিলা	HJL1642086 ফটো উপলব্ধ	906 নাম : জয়নাথ দৈমাৰী পিতাৰ নাম: ফুলচৰণ দৈমাৰী ঘৰ নং : ৫৩৫৬ বয়স : 56 লিঙ্গ : পুৰুষ	HJL1642224 ফটো উপলব্ধ
E 907 নাম : পৌথাংগা নাৰ্জাৰী পিতাৰ নাম: হৰেশ ঘৰ নং : ৫৩৫৬ বয়স : 51 লিঙ্গ : পুৰুষ	HJL1642064 ফটো উপলব্ধ	908 নাম : সত্যজিত ব্ৰহ্ম পিতাৰ নাম: ভৰত চন্দ্ৰ ব্ৰহ্ম ঘৰ নং : ৫৩৫৬ বয়স : 50 লিঙ্গ : পুৰুষ	HJL1642155 ফটো উপলব্ধ	909 নাম : বিমান নাৰ্জাৰী পিতাৰ নাম: লৱা নাৰ্জাৰী ঘৰ নং : ৫৩৫৬ বয়স : 49 লিঙ্গ : পুৰুষ	HJL1642166 ফটো উপলব্ধ
910 নাম : মৰেন বসুমতাৰী পিতাৰ নাম: তিলিবাম ঘৰ নং : ৫৩৫৬ বয়স : 48 লিঙ্গ : পুৰুষ	HJL1642122 ফটো উপলব্ধ	911 নাম : বুক্ৰিনী বসুমতাৰী স্বামীৰ নাম: মৰেন ঘৰ নং : ৫৩৫৬ বয়স : 47 লিঙ্গ : মহিলা	HJL1642133 ফটো উপলব্ধ	912 নাম : বান দৈমাৰী স্বামীৰ নাম: জয়নাথ দৈমাৰী ঘৰ নং : ৫৩৫৬ বয়স : 47 লিঙ্গ : মহিলা	HJL1642213 ফটো উপলব্ধ
913 নাম : চানচুলী বসুমতাৰী স্বামীৰ নাম: স্ৰষ্টংগা নাৰ্জাৰী ঘৰ নং : ৫৩৫৬ বয়স : 46 লিঙ্গ : মহিলা	HJL1642075 ফটো উপলব্ধ	914 নাম : বহিতা নাৰ্জাৰী স্বামীৰ নাম: বিমান নাৰ্জাৰী ঘৰ নং : ৫৩৫৬ বয়স : 45 লিঙ্গ : মহিলা	HJL1642177 ফটো উপলব্ধ	915 নাম : প্ৰমিলা বসুমতাৰী ব্ৰহ্ম স্বামীৰ নাম: সত্যজিত ব্ৰহ্ম ঘৰ নং : ৫৩৫৬ বয়স : 44 লিঙ্গ : মহিলা	HJL1642144 ফটো উপলব্ধ
916 নাম : অনজালী ব্ৰহ্ম পিতাৰ নাম: অনিল ঘৰ নং : ৫৩৫৬ বয়স : 37 লিঙ্গ : মহিলা	HJL1642097 ফটো উপলব্ধ	E 917 নাম : কৰনাময়ী বসুমতাৰী স্বামীৰ নাম: কমেশ্বৰ বসুমতাৰী ঘৰ নং : ৫৩৫৬ বয়স : 64 লিঙ্গ : মহিলা	HJL0331207 ফটো উপলব্ধ	918 নাম : ৰঞ্জনা বসুমতাৰী পিতাৰ নাম: কমেশ্বৰ বসুমতাৰী ঘৰ নং : ৫৩৫৬ বয়স : 39 লিঙ্গ : মহিলা	HJL0331249 ফটো উপলব্ধ
S2 919 নাম : স্বৰপানন্দ ব্ৰহ্ম পিতাৰ নাম: আমেশ্বৰ ব্ৰহ্ম ঘৰ নং : ৫৩৫৬ বয়স : 61 লিঙ্গ : পুৰুষ	HJL0331256 ফটো উপলব্ধ	920 নাম : নিজেীম বসুমতাৰী স্বামীৰ নাম: স্বৰপানন্দ ব্ৰহ্ম ঘৰ নং : ৫৩৫৬ বয়স : 45 লিঙ্গ : মহিলা	HJL0331298 ফটো উপলব্ধ	921 নাম : সংগীতা ৰায় পিতাৰ নাম: প্ৰদীপ ৰায় ঘৰ নং : 537 বয়স : 22 লিঙ্গ : মহিলা	QSP0055640 ফটো উপলব্ধ
922 নাম : মলিন সৰকাৰ পিতাৰ নাম: মদন সৰকাৰ ঘৰ নং : ৫৩৫৬ বয়স : 58 লিঙ্গ : পুৰুষ	HJL0247411 ফটো উপলব্ধ	923 নাম : অনসুমা ব্ৰহ্ম পিতাৰ নাম: সন্তোষ কুমাৰ ব্ৰহ্ম ঘৰ নং : 540 বয়স : 19 লিঙ্গ : পুৰুষ	QSP0123323 ফটো উপলব্ধ	924 নাম : বিনেশ বসুমতাৰী পিতাৰ নাম: নব কুমাৰ বসুমতাৰী ঘৰ নং : 544 বয়স : 20 লিঙ্গ : পুৰুষ	QSP0066712 ফটো উপলব্ধ
925 নাম : ত্ৰুবোজীত বসুমতাৰী পিতাৰ নাম: কিশোৰী বসুমতাৰী ঘৰ নং : 585 বয়স : 23 লিঙ্গ : পুৰুষ	HJL0601856 ফটো উপলব্ধ	926 নাম : নিলিমা ব্ৰহ্ম স্বামীৰ নাম: মনিন্দ্ৰ ঘৰ নং : 597 বয়স : 44 লিঙ্গ : মহিলা	HJL1640217 ফটো উপলব্ধ	927 নাম : ৰিকী ব্ৰহ্ম পিতাৰ নাম: মনিন্দ্ৰ ব্ৰহ্ম ঘৰ নং : 597 বয়স : 22 লিঙ্গ : পুৰুষ	QSP0091199 ফটো উপলব্ধ
928 নাম : দিপ্তী ব্ৰহ্ম মাতৃৰ নাম: মঞ্জিতা ব্ৰহ্ম ঘৰ নং : 651 বয়স : 21 লিঙ্গ : মহিলা	QSP0053470 ফটো উপলব্ধ	929 নাম : ভ্যালেন্টিনা নাৰ্জাৰী পিতাৰ নাম: ডিম্বেশ্বৰ নাৰ্জাৰী ঘৰ নং : 664 বয়স : 20 লিঙ্গ : মহিলা	QSP0111005 ফটো উপলব্ধ	930 নাম : চম্পা বিশ্বাস চৌহান স্বামীৰ নাম: ছোটন চৌহান ঘৰ নং : 690 বয়স : 31 লিঙ্গ : মহিলা	HJL2242774 ফটো উপলব্ধ



931 নাম : বাজৰ্শি বসুমতাৰী পিতাৰ নাম: জাগী মোহন বসুমতাৰী ঘৰ নং : 690 বয়স : 25 লিঙ্গ : পুৰুষ	HJL0471631 ফটো উপলব্ধ	932 নাম : ৰিপূজয় ব্ৰহ্ম পিতাৰ নাম: ফণীন্দ্র ব্ৰহ্ম ঘৰ নং : ৬৯১ বয়স : 47 লিঙ্গ : পুৰুষ	HJL0583609 ফটো উপলব্ধ	933 নাম : ডিমৌল খংগুৰ ব্ৰহ্ম পিতাৰ নাম: ৰিপূজয় ব্ৰহ্ম ঘৰ নং : ৬৯১ বয়স : 23 লিঙ্গ : পুৰুষ	HJL0583625 ফটো উপলব্ধ
934 নাম : অৰ্চনা নাৰ্জাৰী পিতাৰ নাম: জয়ৰাজ নাৰ্জাৰী ঘৰ নং : 700 বয়স : 23 লিঙ্গ : মহিলা	HJL1203090 ফটো উপলব্ধ	935 নাম : সনিয়া বসুমতাৰী পিতাৰ নাম: বলেন্দ্ৰ বসুমতাৰী ঘৰ নং : 704 বয়স : 24 লিঙ্গ : মহিলা	HJL1263292 ফটো উপলব্ধ	936 নাম : পুষ্পাঞ্জলি বসুমতাৰী পিতাৰ নাম: গনেশ চন্দ্ৰ বসুমতাৰী ঘৰ নং : 704 বয়স : 23 লিঙ্গ : মহিলা	HJL1263441 ফটো উপলব্ধ
R2 937 নাম : পুষ্পাঞ্জলি বসুমতাৰী পিতাৰ নাম: গনেশ চন্দ্ৰ বসুমতাৰী ঘৰ নং : 704 বয়স : 23 লিঙ্গ : মহিলা	HJL1336197 ফটো উপলব্ধ	938 নাম : দীপাঞ্জলী বসুমতাৰী পিতাৰ নাম: গনেশ চন্দ্ৰ বসুমতাৰী ঘৰ নং : 704 বয়স : 19 লিঙ্গ : মহিলা	QSP0066027 ফটো উপলব্ধ	939 নাম : আল্পনা সৰকাৰ সাহা স্বামীৰ নাম: সুৰজ সাহা ঘৰ নং : 731 বয়স : 26 লিঙ্গ : মহিলা	HJL0416545 ফটো উপলব্ধ
940 নাম : মনিবালা মুছাহাৰী স্বামীৰ নাম: দিলীপ মুছাহাৰী ঘৰ নং : 749 বয়স : 42 লিঙ্গ : মহিলা	QSP0059808 ফটো উপলব্ধ	941 নাম : সবিতা বৰগয়াৰী স্বামীৰ নাম: উত্তম বৰগয়াৰী ঘৰ নং : ৭৮৯ বয়স : 45 লিঙ্গ : মহিলা	HJL0408450 ফটো উপলব্ধ	942 নাম : উত্তম বৰগয়াৰী পিতাৰ নাম: বলেন্দ্ৰ বৰগয়াৰী ঘৰ নং : ৭৮৯ বয়স : 44 লিঙ্গ : পুৰুষ	HJL0408435 ফটো উপলব্ধ
943 নাম : পুষ্পলতা বৰগয়াৰী পিতাৰ নাম: উত্তম বৰগয়াৰী ঘৰ নং : 789 বয়স : 19 লিঙ্গ : মহিলা	QSP0096230 ফটো উপলব্ধ	944 নাম : তনিশা দাস পিতাৰ নাম: তাৰাপদ দাস ঘৰ নং : 831 বয়স : 22 লিঙ্গ : মহিলা	QSP0097584 ফটো উপলব্ধ	945 নাম : ডিউক বসুমতাৰী পিতাৰ নাম: প্ৰদীপ চন্দ্ৰ বসুমতাৰী ঘৰ নং : 840 বয়স : 21 লিঙ্গ : পুৰুষ	QSP0034322 ফটো উপলব্ধ
946 নাম : দেবজিত নাৰ্জাৰী পিতাৰ নাম: জয়ৰাজ নাৰ্জাৰী ঘৰ নং : 853 বয়স : 19 লিঙ্গ : পুৰুষ	QSP0076711 ফটো উপলব্ধ	947 নাম : লিনা বড়ো পিতাৰ নাম: ধনেশ্বৰ বড়ো ঘৰ নং : ৮৯৯ বয়স : 26 লিঙ্গ : মহিলা	HJL0643650 ফটো উপলব্ধ	# 948 নাম : মুন মুন ব্ৰহ্ম স্বামীৰ নাম: ৰাজীৱ প্ৰসাদ ব্ৰহ্ম ঘৰ নং : 918 বয়স : 54 লিঙ্গ : মহিলা	QSP0051953 ফটো উপলব্ধ
949 নাম : বীৰখাং ব্ৰহ্ম মাতৃৰ নাম: মুন মুন ব্ৰহ্ম ঘৰ নং : 918 বয়স : 25 লিঙ্গ : পুৰুষ	QSP0051920 ফটো উপলব্ধ	950 নাম : জেছিকা ব্ৰহ্ম মাতৃৰ নাম: মুন মুন ব্ৰহ্ম ঘৰ নং : 918 বয়স : 22 লিঙ্গ : মহিলা	QSP0051888 ফটো উপলব্ধ	951 নাম : ৰঘনাথ ব্ৰহ্ম পিতাৰ নাম: মণ্ডল ব্ৰহ্ম ঘৰ নং : 1000 বয়স : 33 লিঙ্গ : পুৰুষ	QSP0050468 ফটো উপলব্ধ
952 নাম : মিহিৰ ঘোষ পিতাৰ নাম: সূৰত ঘোষ ঘৰ নং : 1000 বয়স : 21 লিঙ্গ : পুৰুষ	QSP0002014 ফটো উপলব্ধ	953 নাম : ৰশ্মেল বসুমতাৰী পিতাৰ নাম: নিজিৰা বসুমতাৰী ঘৰ নং : হাউজ নং 18 তেংগাপাৰা ডবল্য/নং.05 কোকৰাঝাৰ বয়স : 29 লিঙ্গ : পুৰুষ	HJL2215549 ফটো উপলব্ধ	954 নাম : দীপাঞ্জলী ব্ৰহ্ম স্বামীৰ নাম: ৰাকেশ ঘৰ নং : হাউজ নো. 217 বয়স : 43 লিঙ্গ : মহিলা	HJL1639492 ফটো উপলব্ধ
955 নাম : বোনোলক্ষ্মী ব্ৰহ্ম পিতাৰ নাম: ৰাকেশ ব্ৰহ্ম ঘৰ নং : হাউজ নো. 217 বয়স : 22 লিঙ্গ : মহিলা	QSP0066621 ফটো উপলব্ধ	956 নাম : বাপি সাহু পিতাৰ নাম: সুশীল সাহু ঘৰ নং : কোক্ৰীঝাৰ ওয়াৰ্ড নং 5 বয়স : 36 লিঙ্গ : পুৰুষ	HJL2224475 ফটো উপলব্ধ	957 নাম : নন্দীতা বসু স্বামীৰ নাম: দিলীপ কুঃ ঘৰ নং : না বয়স : 74 লিঙ্গ : মহিলা	HJL1577248 ফটো উপলব্ধ
958 নাম : অঞ্জলী চক্ৰৱৰ্তী পিতাৰ নাম: চিত্ত ৰঞ্জন চক্ৰৱৰ্তী ঘৰ নং : না বয়স : 45 লিঙ্গ : মহিলা	QSP0059071 ফটো উপলব্ধ	959 নাম : শ্বেতা বসুমতাৰী পিতাৰ নাম: চৰ্ণনিসিং বসুমতাৰী ঘৰ নং : না বয়স : 22 লিঙ্গ : মহিলা	HJL1193739 ফটো উপলব্ধ	960 নাম : জ্যোৎস্না সাহা স্বামীৰ নাম: তাৰা পদ সাহা ঘৰ নং : না বয়স : 61 লিঙ্গ : মহিলা	HJL1640615 ফটো উপলব্ধ



961	HJL1637849
নাম : শোভা গুপ্তা স্বামীৰ নাম: লক্ষ্মী গুপ্ত ঘৰ নং : বয়স : 46 লিঙ্গ : মহিলা	ফটো উপলব্ধ

962	HJL1640660
নাম : সুৰোজ সাহা পিতাৰ নাম: তাৰা পদ সাহা ঘৰ নং : বয়স : 39 লিঙ্গ : পুৰুষ	ফটো উপলব্ধ

963	HJL1640762
নাম : সঞ্জীৱ মাৰি পিতাৰ নাম: প্ৰভু মাৰি ঘৰ নং : তেঙ্গপীৰা ওয়াৰ্ড নং5 বয়স : 33 লিঙ্গ : পুৰুষ	ফটো উপলব্ধ

964	DBG0001997
নাম : মানিক বৰুৱা পিতাৰ নাম: গজেন্দ্ৰ বৰুৱা ঘৰ নং : ডবল্যা/নো-05 বয়স : 59 লিঙ্গ : পুৰুষ	ফটো উপলব্ধ



965	1	QSP0127514	ফটো উপলব্ধ	966	1	QSP0128439	ফটো উপলব্ধ	967	1	QSP0145888	ফটো উপলব্ধ
নাম : টিনা সিং পিতাৰ নাম : টিকু সিং ঘৰ নং : 347 বয়স : 21 লিঙ্গ : মহিলা				নাম : খুংফং নাৰ্জাৰী পিতাৰ নাম : মনোজ নাৰ্জাৰী ঘৰ নং : 258 বয়স : 18 লিঙ্গ : পুৰুষ				নাম : দিয়া পাল পিতাৰ নাম : কাৰ্তিক পাল ঘৰ নং : 210 বয়স : 18 লিঙ্গ : মহিলা			
968	1	QSP0146019	ফটো উপলব্ধ	969	1	QSP0147439	ফটো উপলব্ধ	970	1	QSP0147686	ফটো উপলব্ধ
নাম : স্নেহা দৈমাৰী পিতাৰ নাম : জয়নাথ দৈমাৰী ঘৰ নং : 535 বা বয়স : 18 লিঙ্গ : মহিলা				নাম : গৌৰৱ বাঢ়ৈ পিতাৰ নাম : প্ৰদীপ কুমাৰ বাঢ়ৈ ঘৰ নং : 278 বাদ নো-5 বয়স : 23 লিঙ্গ : পুৰুষ				নাম : মৃগয় বাঢ়ৈ মাতৃৰ নাম : অনিতা বাঢ়ৈ ঘৰ নং : 5/165 বয়স : 19 লিঙ্গ : পুৰুষ			
971	1	HJL1680564	ফটো উপলব্ধ	972	1	QSP0061754	ফটো উপলব্ধ	973	1	HJL0627695	ফটো উপলব্ধ
নাম : দিলীপ ৰাম পিতাৰ নাম : গোবৰ্ধন ৰাম ঘৰ নং : 290 বয়স : 43 লিঙ্গ : পুৰুষ				নাম : বিল্বমা বসুমতাৰী স্বামীৰ নাম : দিলীপ ৰাম ঘৰ নং : 290 বয়স : 47 লিঙ্গ : মহিলা				নাম : বিবংথি ব্ৰহ্ম পিতাৰ নাম : লোকনাথ ব্ৰহ্ম ঘৰ নং : 290 বয়স : 26 লিঙ্গ : মহিলা			
974	1	HJL0516005	ফটো উপলব্ধ	975	1	HJL1680644	ফটো উপলব্ধ	976	1	HJL1681590	ফটো উপলব্ধ
নাম : ৰৈচুমৈ ব্ৰহ্ম পিতাৰ নাম : লোকনাথ ব্ৰহ্ম ঘৰ নং : 290 বয়স : 24 লিঙ্গ : মহিলা				নাম : খজলা ব্ৰহ্ম স্বামীৰ নাম : লোকনাথ ঘৰ নং : 290 বয়স : 52 লিঙ্গ : মহিলা				নাম : অজিত কুমাৰ ৰাম পিতাৰ নাম : গোবৰ্ধন ৰাম ঘৰ নং : 290 বয়স : 30 লিঙ্গ : পুৰুষ			
977	1	QSP0152462	ফটো উপলব্ধ	978	1	HQG1127055	ফটো উপলব্ধ	979	1	GZH4339268	ফটো উপলব্ধ
নাম : জাফ নাসৰ বসুমতাৰী পিতাৰ নাম : নিজিৰা বসুমতাৰী ঘৰ নং : 18 বয়স : 21 লিঙ্গ : পুৰুষ				নাম : পায়েল দাস অন্যান্য : প্ৰদীপ দাস ঘৰ নং : 59 বয়স : 38 লিঙ্গ : মহিলা				নাম : ৰীতা কুমাৰী কলিতা স্বামীৰ নাম : জ্যোতিশ কুমাৰ কলিতা ঘৰ নং : 341 বয়স : 50 লিঙ্গ : মহিলা			
980	1	QSP0156448	ফটো উপলব্ধ	981	1	HJL0023879	ফটো উপলব্ধ	982	1	QSP0157990	ফটো উপলব্ধ
নাম : সপ্তমী সিং পিতাৰ নাম : টিকু সিং ঘৰ নং : 347 বয়স : 18 লিঙ্গ : মহিলা				নাম : বেৰোনিকা মহাহাৰী পিতাৰ নাম : মনৰঞ্জন মহাহাৰী ঘৰ নং : 202 বয়স : 32 লিঙ্গ : মহিলা				নাম : আয়ুষ কুমাৰ বা পিতাৰ নাম : আদিত্য কুমাৰ বা ঘৰ নং : 289 বয়স : 25 লিঙ্গ : পুৰুষ			
983	1	QSP0158063	ফটো উপলব্ধ	984	1	QSP0158352	ফটো উপলব্ধ	985	1	QSP0158832	ফটো উপলব্ধ
নাম : পিয়ুষ বিভোৰ বা পিতাৰ নাম : নৰেশ কুমাৰ বা ঘৰ নং : 289 বয়স : 18 লিঙ্গ : পুৰুষ				নাম : বিদ্যান বসুমতাৰী মাতৃৰ নাম : বিদিস্তা বসুমতাৰী ঘৰ নং : 302 ক বয়স : 21 লিঙ্গ : পুৰুষ				নাম : বিদ্যান বসুমতাৰী পিতাৰ নাম : অনিল কুমাৰ বসুমতাৰী ঘৰ নং : 302 ক বয়স : 21 লিঙ্গ : পুৰুষ			



986	1	QSP0163386
নাম : ফোজোংসাৰ বসুমতাৰী পিতাৰ নাম: ৰবিন চন্দ্ৰ বসুমতাৰী ঘৰ নং : 313ক বয়স : 19 লিঙ্গ : পুৰুষ		ফটো উপলব্ধ

987	1	QSP0164186
নাম : মেঘা জৈন স্বামীৰ নাম: বিকাশ গিৰিয়া ঘৰ নং : 1111 বয়স : 39 লিঙ্গ : মহিলা		ফটো উপলব্ধ

988	1	QSP0164889
নাম : গৌতম কুমাৰ দে পিতাৰ নাম: গৌপাল কৃষ্ণ দে ঘৰ নং : 369 বয়স : 60 লিঙ্গ : পুৰুষ		ফটো উপলব্ধ

989	1	QSP0167353
নাম : ভাৰতিনা আ নাজাৰী পিতাৰ নাম: চক্ৰধৰ নাজাৰী ঘৰ নং : 185 বয়স : 19 লিঙ্গ : মহিলা		ফটো উপলব্ধ

990	1	HJL0080317
নাম : পাইসহলি ব্ৰহ্ম মাতৃৰ নাম: হিন্দীৰা ব্ৰহ্ম ঘৰ নং : 234 বয়স : 27 লিঙ্গ : মহিলা		ফটো উপলব্ধ

991	1	QSP0173286
নাম : থমসান ব্ৰহ্ম পিতাৰ নাম: জেকী ব্ৰহ্ম ঘৰ নং : হাউচ নো. 109 বয়স : 18 লিঙ্গ : পুৰুষ		ফটো উপলব্ধ

992	1	CBJ0190629
নাম : পুষ্প চৌহান পিতাৰ নাম: কামাখ্যা লাল চৌহান ঘৰ নং : হাউচ নো.103 বয়স : 29 লিঙ্গ : মহিলা		ফটো উপলব্ধ

993	1	QSP0175075
নাম : প্ৰিয়ংকা ব্ৰায় পিতাৰ নাম: প্ৰদীপ ৰায় ঘৰ নং : 537 বয়স : 18 লিঙ্গ : মহিলা		ফটো উপলব্ধ

ভোটাৰৰ সাৰাংশ

A) ভোটাৰৰ সংখ্যা

	তালিকাৰ প্ৰকাৰ	তালিকাৰ চিনাক্তকৰণ	ভোটাৰৰ সংখ্যা							
			পুৰুষ	মহিলা	৩য় লিঙ্গ	মুঠ				
I	মূল তালিকা	মূল তালিকা	বিশেষ সংশোধন, 2026 চনৰ পূৰ্বৰ 2025 চনৰ মূল তালিকাৰ লগত থকা সংযোজন সমূহ একত্ৰিতকৰন কৰা তালিকা।				433	531	0	964
II	যোগ তালিকা	পৰিপূৰক 1	বিশেষ সংক্ষিপ্ত সংশোধন, 2026				10	11	0	21
		পৰিপূৰক 2	অনবিচ্ছিন্ন সংশোধন 2026				3	5	0	8
			মুঠ				13	16	0	29
III	বিয়োজন তালিকা	পৰিপূৰক 1	বিশেষ সংক্ষিপ্ত সংশোধন, 2026				22	41	0	63
		পৰিপূৰক 2	অনবিচ্ছিন্ন সংশোধন 2026				4	5	0	9
			মুঠ				26	46	0	72
IV	লিংগ ক্ষেত্ৰত পৰিবৰ্তনৰ বাবে পাৰ্থক্য					0	0	0	0	
এই সংশোধনৰ পিছত ভোটাৰ তালিকাত ভোটাৰৰ মুঠ সংখ্যা (I+II-III+IV)						420	501	0	921	

B) শুধৰনীৰ সংখ্যা

তালিকাৰ প্ৰকাৰ	তালিকাৰ চিনাক্তকৰণ	শুধৰনীৰ সংখ্যা
পৰিপূৰক 1	বিশেষ সংক্ষিপ্ত সংশোধন, 2026	18
পৰিপূৰক 2	অনবিচ্ছিন্ন সংশোধন 2026	2
	মুঠ	20

নিৰ্বাচক পঞ্জীয়ন বিষয়াৰ স্বাক্ষৰ

E-মৃত, S-স্থানান্তৰিত/ বাসস্থান পৰিবৰ্তন, R-প্ৰতিলিপি, M-নিখোজ, Q-অযোগ্য