



## ভোটাৰ তালিকা 2026 S03 অসম

বিধানসভা সমষ্টিৰ নম্বৰ, নাম আৰু সংৰক্ষণৰ স্থিতি : 3 - কোকৰাঝাৰ (অনুসূচিত জনজাতি)		খণ্ড নং : 148																			
এই বিধানসভা সমষ্টিত কোন সংসদীয় সমষ্টিৰ অন্তৰ্গত তাৰ নম্বৰ, নাম আৰু সংৰক্ষণ স্থিতি : 1 - কোকৰাঝাৰ (অনুসূচিত জনজাতি)																					
1. সংশোধনৰ বিৱৰণ																					
সংশোধনৰ বছৰ	2026	তালিকাৰ চিনাক্তকৰণ																			
ভিত্তি তাৰিখ	01-04-2026	বিশেষ সংশোধন, 2026 চনৰ পূৰ্বৰ 2025 চনৰ মূল তালিকাৰ লগত থকা সংযোজন সমূহ একত্ৰিতকৰণ কৰা তালিকা।																			
সংশোধনৰ প্ৰকাৰ	বিশেষ সংশোধন 2026																				
প্ৰকাশনৰ তাৰিখ	23-03-2026																				
2. খণ্ড আৰু ভোটগ্ৰহন কেন্দ্ৰৰ বিৱৰণ																					
খণ্ডৰ অন্তৰ্গত এলেকা সমূহৰ নম্বৰ আৰু নাম																					
1-কোকৰাঝাৰ ওৱাৰ্ড নং ৫		<table border="1" style="width: 100%; border-collapse: collapse;"> <tr> <td>মূল চহৰ/গাওঁ</td> <td>: কোকৰাঝাৰ মিউনিসিপালিটি বোৰ্ড</td> </tr> <tr> <td>ৱাৰ্ড নং</td> <td>: ওৱাৰ্ড নং ৫</td> </tr> <tr> <td>ডাকঘৰ</td> <td>: কোকৰাঝাৰ</td> </tr> <tr> <td>পুলিচ থানা</td> <td>: কোকৰাঝাৰ থানা</td> </tr> <tr> <td>ব্লক</td> <td>: কোকৰাঝাৰ মিউনিসিপালিটি বোৰ্ড</td> </tr> <tr> <td>ৰাজহ চক্ৰ</td> <td>: কোকৰাঝাৰ ৰাজহ চক্ৰ</td> </tr> <tr> <td>জিলা</td> <td>: কোকৰাঝাৰ</td> </tr> <tr> <td>পিনকোড</td> <td>: 783370</td> </tr> </table>				মূল চহৰ/গাওঁ	: কোকৰাঝাৰ মিউনিসিপালিটি বোৰ্ড	ৱাৰ্ড নং	: ওৱাৰ্ড নং ৫	ডাকঘৰ	: কোকৰাঝাৰ	পুলিচ থানা	: কোকৰাঝাৰ থানা	ব্লক	: কোকৰাঝাৰ মিউনিসিপালিটি বোৰ্ড	ৰাজহ চক্ৰ	: কোকৰাঝাৰ ৰাজহ চক্ৰ	জিলা	: কোকৰাঝাৰ	পিনকোড	: 783370
মূল চহৰ/গাওঁ	: কোকৰাঝাৰ মিউনিসিপালিটি বোৰ্ড																				
ৱাৰ্ড নং	: ওৱাৰ্ড নং ৫																				
ডাকঘৰ	: কোকৰাঝাৰ																				
পুলিচ থানা	: কোকৰাঝাৰ থানা																				
ব্লক	: কোকৰাঝাৰ মিউনিসিপালিটি বোৰ্ড																				
ৰাজহ চক্ৰ	: কোকৰাঝাৰ ৰাজহ চক্ৰ																				
জিলা	: কোকৰাঝাৰ																				
পিনকোড	: 783370																				
3. ভোটগ্ৰহন কেন্দ্ৰৰ বিৱৰণ																					
ভোটগ্ৰহন কেন্দ্ৰৰ নম্বৰ আৰু নাম :		ভোটগ্ৰহন কেন্দ্ৰৰ প্ৰকাৰ (পুৰুষ/মহিলা/সাধাৰণ)		সাধাৰণ																	
148 - টেংগাপাৰা হাই স্কুল (কোঠা নং.৩)		খণ্ডৰ অন্তৰ্গত সহায়ক ভোটগ্ৰহন কেন্দ্ৰৰ সংখ্যা :		0																	
ভোটগ্ৰহন কেন্দ্ৰৰ ঠিকনা :																					
টেংগাপাৰা হাইস্কুল, কোঠা নং ৩, কোকৰাঝাৰ টাউন, ওৱাৰ্ড নং ৫																					
4. ভোটাৰৰ সংখ্যা																					
আৰম্ভনি ক্ৰমিক নং	শেষ ক্ৰমিক নং	মুঠ ভোটাৰ																			
		পুৰুষ	মহিলা	৩য় লিঙ্গ	মুঠ																
1	777	345	381	0	726																

নিৰ্বাচক পঞ্জীয়ন বিষয়াৰ স্বাক্ষৰ

Nazri Naksha

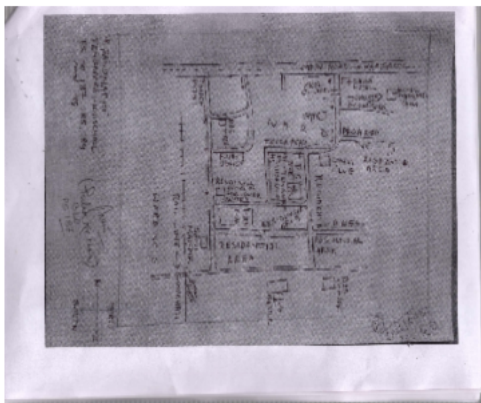

Google Map View

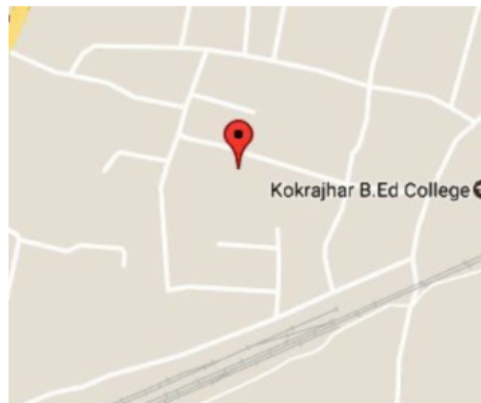

Polling Station Building Front View



ভোটগ্ৰহন কেন্দ্ৰৰ সন্মুখৰ দৃশ্য



Cad View

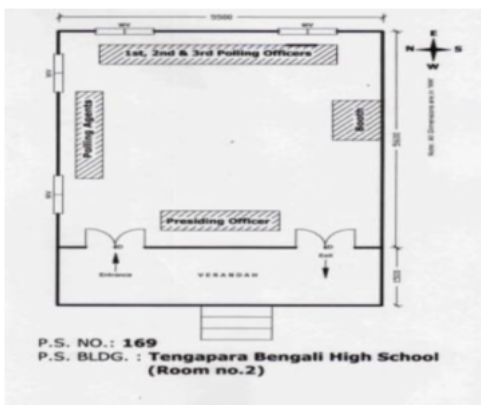

Key MAP View

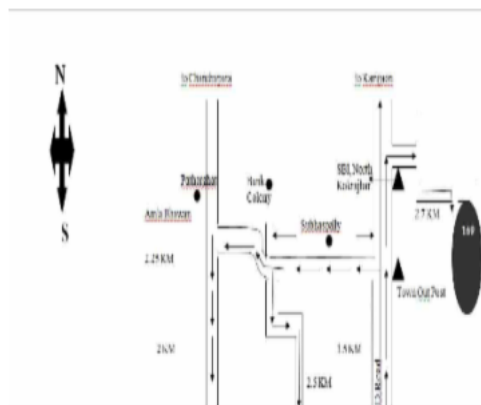



1 নাম : অমলা ব্ৰহ্ম স্বামীৰ নাম: মঙ্গল ঘৰ নং : 0 বয়স : 70 লিঙ্গ : মহিলা	HJL0013924 ফটো উপলব্ধ	2 নাম : গোবিন্দ বৰো পিতাৰ নাম: চন্দ্ৰা ঘৰ নং : 0 বয়স : 61 লিঙ্গ : পুৰুষ	HJL0013925 ফটো উপলব্ধ	3 নাম : নীলা বতি ব্ৰহ্ম স্বামীৰ নাম: টেনাজিং ঘৰ নং : 0 বয়স : 56 লিঙ্গ : মহিলা	HJL1657847 ফটো উপলব্ধ
4 নাম : গুৱলা দৈমাৰী স্বামীৰ নাম: গোবিন্দ ঘৰ নং : 0 বয়স : 55 লিঙ্গ : মহিলা	HJL0013926 ফটো উপলব্ধ	5 নাম : খনশ্ৰী বৰো পিতাৰ নাম: চন্দ্ৰা ঘৰ নং : 0 বয়স : 50 লিঙ্গ : মহিলা	HJL1657756 ফটো উপলব্ধ	6 নাম : সহদেৱ নাৰ্জাৰী পিতাৰ নাম: গনক নাৰ্জাৰী ঘৰ নং : 0 বয়স : 49 লিঙ্গ : পুৰুষ	HJL0013927 ফটো উপলব্ধ
7 নাম : মিনা বানী নাৰ্জাৰী স্বামীৰ নাম: সহদেৱ নাৰ্জাৰী ঘৰ নং : 0 বয়স : 47 লিঙ্গ : মহিলা	HJL0013928 ফটো উপলব্ধ	8 নাম : তাৰা বসুমতাৰী পিতাৰ নাম: টেনাজিং ঘৰ নং : 0 বয়স : 37 লিঙ্গ : মহিলা	HJL1657450 ফটো উপলব্ধ	9 নাম : শ্যামেলী ৱালা নাৰ্জাৰী পিতাৰ নাম: লেফিটনন্ট মঙ্গল চন্দ্ৰ নাৰ্জাৰী ঘৰ নং : 0 বয়স : 37 লিঙ্গ : মহিলা	HJL1657825 ফটো উপলব্ধ
10 নাম : ফুংখা ব্ৰহ্মা পিতাৰ নাম: ফুলসিং ব্ৰহ্ম ঘৰ নং : 0 বয়স : 33 লিঙ্গ : পুৰুষ	HJL0013929 ফটো উপলব্ধ	11 নাম : মিৰান্দা বৰো পিতাৰ নাম: গোবিন্দ ঘৰ নং : 0 বয়স : 32 লিঙ্গ : মহিলা	HJL1657767 ফটো উপলব্ধ	12 নাম : বিশাল বসুমতাৰী পিতাৰ নাম: টেনাজিং ঘৰ নং : 0 বয়স : 31 লিঙ্গ : পুৰুষ	HJL0013930 ফটো উপলব্ধ
13 নাম : সানচুমা নাৰ্জাৰী পিতাৰ নাম: সন্দীলা নাৰ্জাৰী ঘৰ নং : 0 বয়স : 31 লিঙ্গ : পুৰুষ	HJL0013931 ফটো উপলব্ধ	14 নাম : বিবনা কাছাৰী পিতাৰ নাম: গৌতম কাচাৰী ঘৰ নং : 0 বয়স : 30 লিঙ্গ : পুৰুষ	HJL0013933 ফটো উপলব্ধ	15 নাম : ৰোহন প্ৰসাদ কালৱাৰ পিতাৰ নাম: ৰাজেন্দ্ৰ প্ৰসাদ কালৱাৰ ঘৰ নং : 0 বয়স : 30 লিঙ্গ : পুৰুষ	HJL0013932 ফটো উপলব্ধ
S 16 নাম : নোভা বসুমতাৰী পিতাৰ নাম: নিৰাৰণ ঘৰ নং : 1 বয়স : 64 লিঙ্গ : পুৰুষ	HJL1644640 ফটো উপলব্ধ	17 নাম : সুভাষ বসুমতাৰী পিতাৰ নাম: গৌসিল বসুমতাৰী ঘৰ নং : 1 বয়স : 63 লিঙ্গ : পুৰুষ	HJL1644673 ফটো উপলব্ধ	18 নাম : টংকেশ্বৰী বসুমতাৰী স্বামীৰ নাম: সুভাষ ঘৰ নং : 1 বয়স : 59 লিঙ্গ : মহিলা	HJL1644684 ফটো উপলব্ধ
R 19 নাম : অভিষেক বসুমতাৰী পিতাৰ নাম: নিৰাৰণ ঘৰ নং : 1 বয়স : 55 লিঙ্গ : পুৰুষ	HJL1644662 ফটো উপলব্ধ	20 নাম : চন্দনা বসুমতাৰী স্বামীৰ নাম: নোভা বসুমতাৰী ঘৰ নং : 1 বয়স : 54 লিঙ্গ : মহিলা	HJL1644651 ফটো উপলব্ধ	21 নাম : বীণাপানি বসুমতাৰী স্বামীৰ নাম: অভিষেক বসুমতাৰী ঘৰ নং : 1 বয়স : 49 লিঙ্গ : মহিলা	HJL1644628 ফটো উপলব্ধ
22 নাম : ৰূপজ্যোতি বসুমতাৰী পিতাৰ নাম: সুভাষ বসুমতাৰী ঘৰ নং : 1 বয়স : 31 লিঙ্গ : পুৰুষ	HJL0013934 ফটো উপলব্ধ	23 নাম : প্ৰনব কুমাৰ ৰায় পিতাৰ নাম: শ্যামা চৰন ৰায় ঘৰ নং : 2 বয়স : 59 লিঙ্গ : পুৰুষ	HJL1644742 ফটো উপলব্ধ	24 নাম : কুন্তী বালা ৰায় স্বামীৰ নাম: প্ৰনৱ কুমাৰ ৰায় ঘৰ নং : 2 বয়স : 54 লিঙ্গ : মহিলা	HJL1644753 ফটো উপলব্ধ
25 নাম : কিশোৰ কুমাৰ ৰায় পিতাৰ নাম: কনক চন্দ্ৰ ৰায় ঘৰ নং : 2 বয়স : 34 লিঙ্গ : পুৰুষ	HJL1644764 ফটো উপলব্ধ	26 নাম : ৰাহুল ৰায় পিতাৰ নাম: প্ৰনব কুমাৰ ৰায় ঘৰ নং : 2 বয়স : 22 লিঙ্গ : পুৰুষ	HJL1302561 ফটো উপলব্ধ	27 নাম : প্ৰণতি বৰ্মন পিতাৰ নাম: ললিত ঘৰ নং : 3 বয়স : 62 লিঙ্গ : মহিলা	HJL1644800 ফটো উপলব্ধ
28 নাম : জুবী বৰ্মন মাতৃৰ নাম: জয়ন্ত বৰ্মন ঘৰ নং : 3 বয়স : 32 লিঙ্গ : মহিলা	HJL0101006 ফটো উপলব্ধ	29 নাম : ৰোইবুব বৰগয়াৰী পিতাৰ নাম: ৰঞ্জিত ঘৰ নং : 8 বয়স : 60 লিঙ্গ : পুৰুষ	HJL1644855 ফটো উপলব্ধ	30 নাম : বিপ্লৱ চন্দ্ৰ পিতাৰ নাম: নৰেন্দ্ৰ ঘৰ নং : 8 বয়স : 47 লিঙ্গ : পুৰুষ	HJL1644844 ফটো উপলব্ধ



31 নাম : মলয় সৰকাৰ পিতাৰ নাম: বিজয় ঘৰ নং : ৫ বয়স : 71 লিঙ্গ : পুৰুষ	HJL1644877 ফটো উপলব্ধ	32 নাম : গৌৰী সৰকাৰ স্বামীৰ নাম: মলয় ঘৰ নং : ৫ বয়স : 62 লিঙ্গ : মহিলা	HJL1644888 ফটো উপলব্ধ	33 নাম : সোনাল জৈন স্বামীৰ নাম: সুভাস জৈন ঘৰ নং : ৫ বয়স : 40 লিঙ্গ : মহিলা	HJL1658668 ফটো উপলব্ধ
34 নাম : সুস্মিতা সৰকাৰ পিতাৰ নাম: মলয় ঘৰ নং : ৫ বয়স : 35 লিঙ্গ : মহিলা	HJL0013935 ফটো উপলব্ধ	35 নাম : বাহুল দেব নাৰ্জাৰী পিতাৰ নাম: ঈশ্বৰানন্দ নাৰ্জাৰী ঘৰ নং : 5/193 বয়স : 47 লিঙ্গ : পুৰুষ	HJL1648926 ফটো উপলব্ধ	36 নাম : ফৈশালি বসুমতাৰী পিতাৰ নাম: চক্ৰ সিং ব্ৰহ্ম ঘৰ নং : 5/624 বয়স : 35 লিঙ্গ : মহিলা	HJL6238160 ফটো উপলব্ধ
37 নাম : দ্বীপক কুমাৰ বোস পিতাৰ নাম: নৃপেন্দ্ৰ নাথ বোস ঘৰ নং : ৬ বয়স : 73 লিঙ্গ : পুৰুষ	HJL1644902 ফটো উপলব্ধ	38 নাম : দিলীপ কুঃ বোস পিতাৰ নাম: নৃপেন্দ্ৰ নাথ বোস ঘৰ নং : ৬ বয়স : 70 লিঙ্গ : পুৰুষ	HJL1644935 ফটো উপলব্ধ	39 নাম : শান্তনা বোস স্বামীৰ নাম: দ্বীপক কুঃ বোস ঘৰ নং : ৬ বয়স : 67 লিঙ্গ : মহিলা	HJL1644913 ফটো উপলব্ধ
40 নাম : কল্লোল কুঃ বোস পিতাৰ নাম: নৃপেন্দ্ৰ নাথ বোস ঘৰ নং : ৬ বয়স : 59 লিঙ্গ : পুৰুষ	HJL1644957 ফটো উপলব্ধ	41 নাম : সংযুক্তা বোস স্বামীৰ নাম: দিলীপ কুঃ বোস ঘৰ নং : ৬ বয়স : 59 লিঙ্গ : মহিলা	HJL1644946 ফটো উপলব্ধ	42 নাম : উৎপল কুমাৰ বোস পিতাৰ নাম: নৃপেন্দ্ৰ নাথ বোস ঘৰ নং : ৬ বয়স : 54 লিঙ্গ : পুৰুষ	HJL1644979 ফটো উপলব্ধ
43 নাম : মালা দাস স্বামীৰ নাম: কল্লোল কুঃ বোস ঘৰ নং : ৬ বয়স : 51 লিঙ্গ : মহিলা	HJL1644968 ফটো উপলব্ধ	44 নাম : অৰ্পিতা বোস স্বামীৰ নাম: উৎপল কুমাৰ বোস ঘৰ নং : ৬ বয়স : 46 লিঙ্গ : মহিলা	HJL1644980 ফটো উপলব্ধ	45 নাম : মনালিছা বোস পিতাৰ নাম: দ্বীপক কুঃ বোস ঘৰ নং : ৬ বয়স : 40 লিঙ্গ : মহিলা	HJL1644924 ফটো উপলব্ধ
46 নাম : নবনিতা বোস পিতাৰ নাম: দিলীপ কুমাৰ বোস ঘৰ নং : ৬ বয়স : 34 লিঙ্গ : মহিলা	HJL0013936 ফটো উপলব্ধ	47 নাম : দীপশিখা বোস পিতাৰ নাম: দীপক কুমাৰ বোস ঘৰ নং : ৬ বয়স : 29 লিঙ্গ : মহিলা	HJL0335539 ফটো উপলব্ধ	48 নাম : দীনো চৌধুৰী পিতাৰ নাম: মুকুল ঘৰ নং : ৭ বয়স : 50 লিঙ্গ : পুৰুষ	HJL1644991 ফটো উপলব্ধ
49 নাম : ৰূপালী চৌধুৰী পিতাৰ নাম: মুকুল ঘৰ নং : ৭ বয়স : 45 লিঙ্গ : মহিলা	HJL1645018 ফটো উপলব্ধ	50 নাম : বিজয় চৌধুৰী পিতাৰ নাম: মুকুল চৌধুৰী ঘৰ নং : ৭ বয়স : 43 লিঙ্গ : পুৰুষ	HJL1645007 ফটো উপলব্ধ	51 নাম : বনিতা বসুমতাৰী পিতাৰ নাম: মালীসিং ব্ৰহ্ম ঘৰ নং : ১০ বয়স : 53 লিঙ্গ : মহিলা	HJL2190218 ফটো উপলব্ধ
52 নাম : মঞ্জুলা নাৰ্জাৰী স্বামীৰ নাম: কানিক ঘৰ নং : ১০ বয়স : 48 লিঙ্গ : মহিলা	HJL0013937 ফটো উপলব্ধ	53 নাম : ধৰমশ্ৰী বসুমতাৰী পিতাৰ নাম: বন্ধুৰাম ঘৰ নং : ১০ বয়স : 37 লিঙ্গ : পুৰুষ	HJL0013939 ফটো উপলব্ধ	54 নাম : লাঙ্গমলী ৰায় স্বামীৰ নাম: পদুম ৰায় ঘৰ নং : 10 বয়স : 37 লিঙ্গ : মহিলা	QSP0009282 ফটো উপলব্ধ
55 নাম : সনজু ব্ৰহ্ম স্বামীৰ নাম: ধৰাম্ভৰংগ বসুমতাৰী ঘৰ নং : ১০ বয়স : 32 লিঙ্গ : মহিলা	HJL1372663 ফটো উপলব্ধ	56 নাম : মুন মুন ব্ৰহ্ম পিতাৰ নাম: প্ৰদীপ ব্ৰহ্ম ঘৰ নং : 10 বয়স : 20 লিঙ্গ : মহিলা	QSP0019992 ফটো উপলব্ধ	57 নাম : সান্নি মহাহাৰী পিতাৰ নাম: বলদেব মহাহাৰী ঘৰ নং : ১১ বয়স : 27 লিঙ্গ : পুৰুষ	HJL0013037 ফটো উপলব্ধ
58 নাম : নীহাৰি বসুমতাৰী স্বামীৰ নাম: ৰামচন্দ্ৰ ঘৰ নং : ১২ বয়স : 51 লিঙ্গ : মহিলা	HJL1645096 ফটো উপলব্ধ	59 নাম : ধনা বসুমতাৰী মাতৃৰ নাম: নীহাৰি বসুমতাৰী ঘৰ নং : ১২ বয়স : 30 লিঙ্গ : মহিলা	HJL2190376 ফটো উপলব্ধ	60 নাম : জানকী বসুমতাৰী পিতাৰ নাম: ৰাম চন্দ্ৰ বসুমতাৰী ঘৰ নং : 12 বয়স : 26 লিঙ্গ : মহিলা	HJL0626812 ফটো উপলব্ধ



61 নাম : উষা ৰায় পিতাৰ নাম: নৰেন ৰায় ঘৰ নং : ১২ক বয়স : 46 লিঙ্গ : মহিলা	HJL0019349 ফটো উপলব্ধ	62 নাম : সন্ধ্যা ৰায় স্বামীৰ নাম: নৰেন্দ্ৰ নাথ ৰায় ঘৰ নং : ১২ক বয়স : 61 লিঙ্গ : মহিলা	HJL1645110 ফটো উপলব্ধ	63 নাম : পাৰ্থ ৰায় পিতাৰ নাম: নৰেন্দ্ৰ নাথ ৰায় ঘৰ নং : ১২ক বয়স : 45 লিঙ্গ : পুৰুষ	HJL1645132 ফটো উপলব্ধ
64 নাম : অনিমা ৰায় পিতাৰ নাম: নৰেন্দ্ৰ নাথ ৰায় ঘৰ নং : ১২ক বয়স : 40 লিঙ্গ : মহিলা	HJL1645121 ফটো উপলব্ধ	65 নাম : বিশ্বজিৎ ৰায় পিতাৰ নাম: নৰেন্দ্ৰ নাথ ৰায় ঘৰ নং : ১২ক বয়স : 37 লিঙ্গ : পুৰুষ	HJL1645154 ফটো উপলব্ধ	66 নাম : ৰীত ৰায় স্বামীৰ নাম: প্ৰজিত ঘৰ নং : ১৩ বয়স : 55 লিঙ্গ : মহিলা	HJL1645165 ফটো উপলব্ধ
67 নাম : ৰিতা ব্ৰহ্ম পিতাৰ নাম: দ্বিজেন ব্ৰহ্ম ঘৰ নং : 13 বয়স : 50 লিঙ্গ : মহিলা	HJL2213346 ফটো উপলব্ধ	68 নাম : প্ৰকাশ সেন বসুমতাৰী পিতাৰ নাম: প্ৰজিত সেন বসুমতাৰী ঘৰ নং : ১৩ বয়স : 25 লিঙ্গ : পুৰুষ	HJL0470187 ফটো উপলব্ধ	69 নাম : সিমাং বসুমতাৰী পিতাৰ নাম: হৰিচৰন ঘৰ নং : ১৪ বয়স : 51 লিঙ্গ : পুৰুষ	HJL1645176 ফটো উপলব্ধ
70 নাম : বিন বসুমতাৰী স্বামীৰ নাম: সিমাং বসুমতাৰী ঘৰ নং : ১৪ বয়স : 47 লিঙ্গ : মহিলা	HJL1645187 ফটো উপলব্ধ	71 নাম : মৈখৌম বসুমতাৰী মাতৃৰ নাম: বিনু ঘৰ নং : ১৪ বয়স : 33 লিঙ্গ : পুৰুষ	HJL1657676 ফটো উপলব্ধ	# 72 নাম : নৰসন বসুমতাৰী মাতৃৰ নাম: বিনী বসুমতাৰী ঘৰ নং : ১৪ বয়স : 31 লিঙ্গ : পুৰুষ	HJL2190161 ফটো উপলব্ধ
73 নাম : পৃথিৱী বসুমতাৰী পিতাৰ নাম: বিনু বসুমতাৰী ঘৰ নং : ১৪ বয়স : 27 লিঙ্গ : পুৰুষ	HJL0035188 ফটো উপলব্ধ	74 নাম : জমছেদ আলী পিতাৰ নাম: সৰু ঘৰ নং : ১৪ক বয়স : 61 লিঙ্গ : পুৰুষ	HJL1645198 ফটো উপলব্ধ	75 নাম : চৈয়মুন নেছা স্বামীৰ নাম: জমছেদ আলী ঘৰ নং : ১৪ক বয়স : 54 লিঙ্গ : মহিলা	HJL1645201 ফটো উপলব্ধ
76 নাম : অধৰ চন্দ্ৰ ডেকা পিতাৰ নাম: ৰাজেন্দ্ৰ ঘৰ নং : ১৬ বয়স : 67 লিঙ্গ : পুৰুষ	HJL1645223 ফটো উপলব্ধ	77 নাম : সত্যমনি ডেকা স্বামীৰ নাম: অধৰ ঘৰ নং : ১৬ বয়স : 58 লিঙ্গ : মহিলা	HJL1645234 ফটো উপলব্ধ	78 নাম : শংকৰ ডেকা পিতাৰ নাম: অধৰ ঘৰ নং : ১৬ বয়স : 45 লিঙ্গ : পুৰুষ	HJL1645245 ফটো উপলব্ধ
79 নাম : সপ্না ডেকা স্বামীৰ নাম: শংকৰ ঘৰ নং : ১৬ বয়স : 41 লিঙ্গ : মহিলা	HJL1645256 ফটো উপলব্ধ	80 নাম : মাধব ডেকা পিতাৰ নাম: অধৰ ঘৰ নং : ১৬ বয়স : 40 লিঙ্গ : পুৰুষ	HJL1645267 ফটো উপলব্ধ	81 নাম : বিউটী ডেকা পিতাৰ নাম: অধৰ চন্দ্ৰ ডেকা ঘৰ নং : ১৬ বয়স : 34 লিঙ্গ : মহিলা	HJL2190321 ফটো উপলব্ধ
82 নাম : ৰতা ডেকা স্বামীৰ নাম: মাধব ডেকা ঘৰ নং : ১৬ বয়স : 24 লিঙ্গ : মহিলা	HJL0577338 ফটো উপলব্ধ	83 নাম : দেবোৰাজ ব্ৰহ্ম পিতাৰ নাম: গোলোপমনি ব্ৰহ্ম ঘৰ নং : 16 বয়স : 20 লিঙ্গ : পুৰুষ	QSP0047332 ফটো উপলব্ধ	84 নাম : ৰীনা মহাহাৰী স্বামীৰ নাম: দাৰ্শিসিং ঘৰ নং : ১৭ বয়স : 47 লিঙ্গ : মহিলা	HJL1645289 ফটো উপলব্ধ
85 নাম : সাংগ্ৰাং মহাহাৰী পিতাৰ নাম: দাৰ্শি মহাহাৰী ঘৰ নং : ১৭ বয়স : 29 লিঙ্গ : পুৰুষ	HJL2190116 ফটো উপলব্ধ	R 86 নাম : নৰবাহাদুৰ ছেত্ৰী পিতাৰ নাম: পদ্মবাহাদুৰ ঘৰ নং : ২০ বয়স : 75 লিঙ্গ : পুৰুষ	HJL1645303 ফটো উপলব্ধ	87 নাম : মালতী ছেত্ৰী স্বামীৰ নাম: নৰবাহাদুৰ ঘৰ নং : ২০ বয়স : 66 লিঙ্গ : মহিলা	HJL1645314 ফটো উপলব্ধ
88 নাম : সমৰেন্দ্ৰ বৰ্মন পিতাৰ নাম: ললিত চন্দ্ৰ বৰ্মন ঘৰ নং : ২০ বয়স : 59 লিঙ্গ : পুৰুষ	HJL1745171 ফটো উপলব্ধ	89 নাম : লীলাবতী বৰ্মন স্বামীৰ নাম: সমৰেন্দ্ৰ বৰ্মন ঘৰ নং : ২০ বয়স : 55 লিঙ্গ : মহিলা	HJL1745182 ফটো উপলব্ধ	90 নাম : অৰ্জুন ছেত্ৰী পিতাৰ নাম: নৰবাহাদুৰ ঘৰ নং : ২০ বয়স : 41 লিঙ্গ : পুৰুষ	HJL1645325 ফটো উপলব্ধ



91 নাম : কনক বৰ্মন পিতাৰ নাম: সমৰেন্দ্ৰ বৰ্মন ঘৰ নং : ২০ বয়স : 34 লিঙ্গ : পুৰুষ	HJL1750523 ফটো উপলব্ধ	92 নাম : টিংকু বসুমতাৰী পিতাৰ নাম: নৰৈ বসুমতাৰী ঘৰ নং : ২০ বয়স : 33 লিঙ্গ : পুৰুষ	HJL1657530 ফটো উপলব্ধ	93 নাম : বৈশ্বম্ভৈ বসুমতাৰী স্বামীৰ নাম: টিংকু বসুমতাৰী ঘৰ নং : ২০ বয়স : 32 লিঙ্গ : মহিলা	HJL0013941 ফটো উপলব্ধ
94 নাম : অঞ্জলি ব্ৰহ্ম ছেত্ৰী স্বামীৰ নাম: অৰ্জুন ছেত্ৰী ঘৰ নং : ২০ বয়স : 27 লিঙ্গ : মহিলা	HJL0322453 ফটো উপলব্ধ	95 নাম : ললিতা ৰায় স্বামীৰ নাম: সুৰেশ ঘৰ নং : ২২ বয়স : 54 লিঙ্গ : মহিলা	HJL1645347 ফটো উপলব্ধ	96 নাম : বিকাশ ৰায় পিতাৰ নাম: সুৰেশ ৰায় ঘৰ নং : ২২ বয়স : 22 লিঙ্গ : পুৰুষ	HJL1272103 ফটো উপলব্ধ
97 নাম : কপিল দেব পন্ডিড পিতাৰ নাম: ৰামগতি ঘৰ নং : ২৩ বয়স : 72 লিঙ্গ : পুৰুষ	HJL1645358 ফটো উপলব্ধ	98 নাম : কামেশ্বৰি বসুমতাৰী স্বামীৰ নাম: অলোক বসুমতাৰী ঘৰ নং : ২৩ বয়স : 52 লিঙ্গ : মহিলা	HJL2190081 ফটো উপলব্ধ	99 নাম : সঞ্জিত নাৰ্জাৰী পিতাৰ নাম: বৰগা ঘৰ নং : ২৩ বয়স : 90 লিঙ্গ : পুৰুষ	HJL1645369 ফটো উপলব্ধ
100 নাম : দ্বীপালী নাৰ্জাৰী স্বামীৰ নাম: সঞ্জিত ঘৰ নং : ২৫ বয়স : 79 লিঙ্গ : মহিলা	HJL1645370 ফটো উপলব্ধ	101 নাম : কৰম সিং নাৰ্জাৰী পিতাৰ নাম: সঞ্জিত ঘৰ নং : ২৫ বয়স : 54 লিঙ্গ : পুৰুষ	HJL1645381 ফটো উপলব্ধ	102 নাম : সমেশ্বৰি বসুমতাৰী স্বামীৰ নাম: কৰমসিং ঘৰ নং : ২৫ বয়স : 46 লিঙ্গ : মহিলা	HJL1645392 ফটো উপলব্ধ
103 নাম : কুঞ্জলতা নাৰ্জাৰী পিতাৰ নাম: কৰমসিংহ নাৰ্জাৰী ঘৰ নং : ২৫ বয়স : 33 লিঙ্গ : মহিলা	HJL0369603 ফটো উপলব্ধ	104 নাম : জয় কুমাৰ নৱজ.াৰী পিতাৰ নাম: কৰমসিংহ নৱজ.াৰী ঘৰ নং : 25 বয়স : 25 লিঙ্গ : পুৰুষ	HJL0494229 ফটো উপলব্ধ	105 নাম : জয় কুমাৰ নাৰ্জাৰী পিতাৰ নাম: কৰম সিং নাৰ্জাৰী ঘৰ নং : 25 বয়স : 25 লিঙ্গ : পুৰুষ	HJL1192400 ফটো উপলব্ধ
106 নাম : ৰতীলা ব্ৰহ্ম স্বামীৰ নাম: সন্দিপ ব্ৰহ্ম ঘৰ নং : ২৬ বয়স : 60 লিঙ্গ : মহিলা	HJL1645416 ফটো উপলব্ধ	107 নাম : মনোজ ঠাকুৰ পিতাৰ নাম: জয় নাৰায়ন ঠাকুৰ ঘৰ নং : ২৬ বয়স : 46 লিঙ্গ : পুৰুষ	HJL0013942 ফটো উপলব্ধ	108 নাম : লক্ষ্মী ব্ৰহ্ম মাতৃৰ নাম: ৰতীলা ব্ৰহ্ম ঘৰ নং : ২৬ বয়স : 38 লিঙ্গ : মহিলা	HJL2190296 ফটো উপলব্ধ
109 নাম : অনিতা ব্ৰহ্ম স্বামীৰ নাম: ৰাজিব ব্ৰহ্ম ঘৰ নং : ২৬ বয়স : 37 লিঙ্গ : মহিলা	HJL2190285 ফটো উপলব্ধ	110 নাম : ৰঞ্জন কুমাৰ বসুমতাৰী পিতাৰ নাম: বিৰেন ঘৰ নং : ২৭ বয়স : 72 লিঙ্গ : পুৰুষ	HJL1645438 ফটো উপলব্ধ	111 নাম : অনিলা বসুমতাৰী স্বামীৰ নাম: ৰঞ্জন ঘৰ নং : ২৭ বয়স : 64 লিঙ্গ : মহিলা	HJL1645449 ফটো উপলব্ধ
112 নাম : অনেপ্ৰিয়া ব্ৰহ্ম পিতাৰ নাম: দীপ্ত ব্ৰহ্ম ঘৰ নং : ২৭ বয়স : 54 লিঙ্গ : মহিলা	HJL1645483 ফটো উপলব্ধ	113 নাম : ভবেশ বসিমতাৰী পিতাৰ নাম: দেবেন্দ্ৰ বসুমতাৰী ঘৰ নং : ২৭ বয়স : 47 লিঙ্গ : পুৰুষ	HJL0090936 ফটো উপলব্ধ	114 নাম : প্ৰনিতা বসুমতাৰী পিতাৰ নাম: ৰঞ্জন ঘৰ নং : ২৭ বয়স : 46 লিঙ্গ : মহিলা	HJL1645450 ফটো উপলব্ধ
115 নাম : সচিদানন্দ বসুমতাৰী পিতাৰ নাম: ৰনজন কুমাৰ বসুমতাৰী ঘৰ নং : ২৭ বয়স : 30 লিঙ্গ : পুৰুষ	HJL0091488 ফটো উপলব্ধ	116 নাম : কাঞ্চন বালী ব্ৰহ্ম স্বামীৰ নাম: চিলেশ্বৰ ঘৰ নং : ২৮ বয়স : 71 লিঙ্গ : মহিলা	HJL1645507 ফটো উপলব্ধ	# 117 নাম : প্ৰদীপ ব্ৰহ্ম পিতাৰ নাম: সিলেশ্বৰ ব্ৰহ্ম ঘৰ নং : 1362 বয়স : 44 লিঙ্গ : পুৰুষ	HJL1645518 ফটো উপলব্ধ
118 নাম : পৰ্ণিমা ব্ৰহ্ম স্বামীৰ নাম: প্ৰদীপ ঘৰ নং : ২৮ বয়স : 39 লিঙ্গ : মহিলা	HJL1645529 ফটো উপলব্ধ	119 নাম : মিথিচাৰ ব্ৰহ্ম পিতাৰ নাম: দুলাল ঘৰ নং : ২৮ বয়স : 37 লিঙ্গ : পুৰুষ	HJL1645530 ফটো উপলব্ধ	120 নাম : নাদলা বসুমতাৰী পিতাৰ নাম: কৰমা দাস বসুমতাৰী ঘৰ নং : ২৯ বয়স : 51 লিঙ্গ : পুৰুষ	HJL1658522 ফটো উপলব্ধ



121 নাম : বহিলা বসুমতাৰী স্বামীৰ নাম: নাৰ্দলা বসুমতাৰী ঘৰ নং : ২৯ বয়স : 51 লিঙ্গ : মহিলা	HJL2190069 ফটো উপলব্ধ	122 নাম : বিপুল বসুমতাৰী পিতাৰ নাম: বাবুৰাম ঘৰ নং : ২৯ বয়স : 49 লিঙ্গ : পুৰুষ	HJL1645563 ফটো উপলব্ধ	123 নাম : উষা বসুমতাৰী স্বামীৰ নাম: বিপুল ঘৰ নং : ২৯ বয়স : 46 লিঙ্গ : মহিলা	HJL1645574 ফটো উপলব্ধ
S 124 নাম : তিৰ্জেন বসুমতাৰী পিতাৰ নাম: বাবুৰাম ঘৰ নং : ২৯ বয়স : 45 লিঙ্গ : পুৰুষ	HJL1645585 ফটো উপলব্ধ	125 নাম : অনিলা বসুমতাৰী স্বামীৰ নাম: তিৰ্জেন ঘৰ নং : ২৯ বয়স : 44 লিঙ্গ : মহিলা	HJL1645596 ফটো উপলব্ধ	126 নাম : লক্ষী বসুমতাৰী পিতাৰ নাম: নাৰ্দলা বসুমতাৰী ঘৰ নং : ২৯ বয়স : 26 লিঙ্গ : মহিলা	HJL0167734 ফটো উপলব্ধ
127 নাম : সুডেম বসুমতাৰী পিতাৰ নাম: বিপুল বসুমতাৰী ঘৰ নং : 29 বয়স : 23 লিঙ্গ : পুৰুষ	HJL0602680 ফটো উপলব্ধ	128 নাম : বনসি বসুমতাৰী স্বামীৰ নাম: ভদ্রেশ্বৰ ঘৰ নং : ৩০ বয়স : 61 লিঙ্গ : মহিলা	HJL1645609 ফটো উপলব্ধ	129 নাম : নিপেন বসুমতাৰী পিতাৰ নাম: ভদ্রেশ্বৰ ঘৰ নং : ৩০ বয়স : 50 লিঙ্গ : পুৰুষ	HJL1645610 ফটো উপলব্ধ
130 নাম : নিৰঞ্জন বড়ো পিতাৰ নাম: হৰেন ঘৰ নং : ৩৪ বয়স : 61 লিঙ্গ : পুৰুষ	HJL1645632 ফটো উপলব্ধ	131 নাম : অনিমা বড়ো স্বামীৰ নাম: নিৰঞ্জন ঘৰ নং : ৩৪ বয়স : 52 লিঙ্গ : মহিলা	HJL1645643 ফটো উপলব্ধ	132 নাম : বীনা ৰায় স্বামীৰ নাম: সমেলাল ঘৰ নং : ৩৬ বয়স : 48 লিঙ্গ : মহিলা	HJL1645654 ফটো উপলব্ধ
133 নাম : শম্ভুলাল ৰায় মাতৃৰ নাম: বীনা ৰায় ঘৰ নং : ৩৬ বয়স : 31 লিঙ্গ : পুৰুষ	HJL0116376 ফটো উপলব্ধ	134 নাম : সমৰ ৰায় মাতৃৰ নাম: বীনা ৰায় ঘৰ নং : ৩৬ বয়স : 30 লিঙ্গ : পুৰুষ	HJL0117119 ফটো উপলব্ধ	135 নাম : বাবু কুমী পিতাৰ নাম: ৰহিত ঘৰ নং : ৩৮ বয়স : 42 লিঙ্গ : পুৰুষ	HJL1645676 ফটো উপলব্ধ
136 নাম : বচন কুমী স্বামীৰ নাম: তুবু ঘৰ নং : ৩৮ বয়স : 37 লিঙ্গ : মহিলা	HJL1645687 ফটো উপলব্ধ	137 নাম : সঞ্জয় সিং পিতাৰ নাম: প্ৰয়োগ সিং ঘৰ নং : ৪০ বয়স : 35 লিঙ্গ : পুৰুষ	HJL1657949 ফটো উপলব্ধ	138 নাম : সুৰজিত সৰকাৰ পিতাৰ নাম: নৰেশ সৰকাৰ ঘৰ নং : ৪০ ক বয়স : 27 লিঙ্গ : পুৰুষ	HJL0126029 ফটো উপলব্ধ
139 নাম : বাসন্তী গোৱালা স্বামীৰ নাম: পনুৰী ঘৰ নং : ৪৩ বয়স : 69 লিঙ্গ : মহিলা	HJL1645698 ফটো উপলব্ধ	140 নাম : টনটন গোৱালা পিতাৰ নাম: পনুই গোৱালা ঘৰ নং : ৪৩ বয়স : 36 লিঙ্গ : পুৰুষ	HJL1645701 ফটো উপলব্ধ	141 নাম : কেশৰীয়া গোৱালা পিতাৰ নাম: পানুটী গোৱালা ঘৰ নং : ৪৩ বয়স : 30 লিঙ্গ : পুৰুষ	HJL0368696 ফটো উপলব্ধ
142 নাম : মনোশীলা ব্ৰহ্ম স্বামীৰ নাম: হালাং ঘৰ নং : ৪৪ বয়স : 55 লিঙ্গ : মহিলা	HJL1645756 ফটো উপলব্ধ	143 নাম : নাৰদাও ব্ৰহ্ম অন্যান্য: হালাং ঘৰ নং : ৪৪ বয়স : 35 লিঙ্গ : পুৰুষ	HJL1657529 ফটো উপলব্ধ	144 নাম : বিউতী ৰামচিয়াৰী স্বামীৰ নাম: নাৰদাও ব্ৰহ্ম ঘৰ নং : ৪৪ বয়স : 31 লিঙ্গ : মহিলা	HJL0544205 ফটো উপলব্ধ
145 নাম : জেকচন ব্ৰহ্ম অন্যান্য: হালাং কুমাৰ ব্ৰহ্ম ঘৰ নং : ৪৪ বয়স : 26 লিঙ্গ : পুৰুষ	HJL0133207 ফটো উপলব্ধ	146 নাম : সোনালী মুছাহাৰী পিতাৰ নাম: গজী স্মজা মুছাহাৰী ঘৰ নং : 44 বয়স : 25 লিঙ্গ : মহিলা	QSP0064337 ফটো উপলব্ধ	147 নাম : ননীবালা কানু স্বামীৰ নাম: শঙ্কৰ ঘৰ নং : ৪৫ বয়স : 56 লিঙ্গ : মহিলা	HJL1645767 ফটো উপলব্ধ
148 নাম : মঞ্জু কানু স্বামীৰ নাম: ৰাজু ঘৰ নং : ৪৫ বয়স : 51 লিঙ্গ : মহিলা	HJL1645789 ফটো উপলব্ধ	149 নাম : ৰাজু কানু পিতাৰ নাম: শঙ্কৰ ঘৰ নং : ৪৫ বয়স : 47 লিঙ্গ : পুৰুষ	HJL1645778 ফটো উপলব্ধ	150 নাম : বিজয় কানু পিতাৰ নাম: ৰাজু কানু ঘৰ নং : ৪৫ বয়স : 27 লিঙ্গ : পুৰুষ	HJL0369207 ফটো উপলব্ধ



S 151 নাম : অপৰাজিতা বসুমতাৰী স্বামীৰ নাম : পঙ্কজ ইশ্বাৰী ঘৰ নং : 1359 বয়স : 48 লিঙ্গ : মহিলা	HJL1153881 ফটো উপলব্ধ	152 নাম : গোপাল চন্দ্ৰ মৈত্ৰ পিতাৰ নাম : গৌৰাঙ্গ ঘৰ নং : 8৬ বয়স : 70 লিঙ্গ : পুৰুষ	HJL1645870 ফটো উপলব্ধ	153 নাম : শিবাণী মৈত্ৰ স্বামীৰ নাম : গোপাল ঘৰ নং : 8৬ বয়স : 61 লিঙ্গ : মহিলা	HJL1645881 ফটো উপলব্ধ
154 নাম : নব মৈত্ৰ পিতাৰ নাম : গৌৰাঙ্গ ঘৰ নং : 8৬ বয়স : 48 লিঙ্গ : পুৰুষ	HJL1645949 ফটো উপলব্ধ	155 নাম : বীনা মৈত্ৰ স্বামীৰ নাম : চন্দন ঘৰ নং : 8৬ বয়স : 47 লিঙ্গ : মহিলা	HJL1645938 ফটো উপলব্ধ	156 নাম : হেমন্ত মৈত্ৰ পিতাৰ নাম : গৌৰাঙ্গ ঘৰ নং : 8৬ বয়স : 46 লিঙ্গ : পুৰুষ	HJL1645961 ফটো উপলব্ধ
157 নাম : গোবিন্দ মৈত্ৰ পিতাৰ নাম : গোপাল চন্দ্ৰ মৈত্ৰ ঘৰ নং : 8৬ বয়স : 46 লিঙ্গ : পুৰুষ	HJL1645892 ফটো উপলব্ধ	158 নাম : মিনু মৈত্ৰ স্বামীৰ নাম : নব ঘৰ নং : 8৬ বয়স : 45 লিঙ্গ : মহিলা	HJL1645950 ফটো উপলব্ধ	159 নাম : গৌতম মৈত্ৰ পিতাৰ নাম : গোপাল চন্দ্ৰ মৈত্ৰ ঘৰ নং : 8৬ বয়স : 44 লিঙ্গ : পুৰুষ	HJL1645905 ফটো উপলব্ধ
160 নাম : বৰ্ণা মৈত্ৰ স্বামীৰ নাম : হেমন্ত ঘৰ নং : 8৬ বয়স : 39 লিঙ্গ : মহিলা	HJL1645972 ফটো উপলব্ধ	161 নাম : মনোজ মৈত্ৰ পিতাৰ নাম : চন্দন মৈত্ৰ ঘৰ নং : 8৬ বয়স : 27 লিঙ্গ : পুৰুষ	HJL0166215 ফটো উপলব্ধ	162 নাম : পূজা মৈত্ৰ পিতাৰ নাম : হেমন্ত মৈত্ৰ ঘৰ নং : 46 বয়স : 27 লিঙ্গ : মহিলা	FXW0132605 ফটো উপলব্ধ
163 নাম : অভিজীত মৈত্ৰ পিতাৰ নাম : নব মৈত্ৰ ঘৰ নং : 8৬ বয়স : 26 লিঙ্গ : পুৰুষ	HJL0322263 ফটো উপলব্ধ	164 নাম : মুকুল কুমাৰ ঘোষ পিতাৰ নাম : প্ৰানবল্লভ ঘৰ নং : 8৬ বয়স : 66 লিঙ্গ : পুৰুষ	HJL1646044 ফটো উপলব্ধ	165 নাম : শ্যামল ঘোষ পিতাৰ নাম : প্ৰানবল্লভ ঘৰ নং : 8৬ বয়স : 64 লিঙ্গ : পুৰুষ	HJL1646066 ফটো উপলব্ধ
166 নাম : কমল কুমাৰ ঘোষ পিতাৰ নাম : প্ৰানবল্লভ ঘৰ নং : 8৬ বয়স : 62 লিঙ্গ : পুৰুষ	HJL1646088 ফটো উপলব্ধ	167 নাম : কল্পনা ঘোষ স্বামীৰ নাম : বকুল ঘৰ নং : 8৬ বয়স : 61 লিঙ্গ : মহিলা	HJL1646033 ফটো উপলব্ধ	168 নাম : শ্ৰুতী ঘোষ স্বামীৰ নাম : মুকুল ঘৰ নং : 8৬ বয়স : 52 লিঙ্গ : মহিলা	HJL1646055 ফটো উপলব্ধ
169 নাম : সোমা ঘোষ স্বামীৰ নাম : মধু ঘৰ নং : 8৬ বয়স : 49 লিঙ্গ : মহিলা	HJL1646102 ফটো উপলব্ধ	170 নাম : অনিমা ঘোষ স্বামীৰ নাম : শ্যামল ঘৰ নং : 8৬ বয়স : 49 লিঙ্গ : মহিলা	HJL1646077 ফটো উপলব্ধ	#2 171 নাম : অমিত ঘোষ পিতাৰ নাম : বকুল ঘোষ ঘৰ নং : 8৬ বয়স : 45 লিঙ্গ : পুৰুষ	HJL1646113 ফটো উপলব্ধ
172 নাম : পাণ্ডু ঘোষ পিতাৰ নাম : বকুল ঘোষ ঘৰ নং : 8৬ বয়স : 41 লিঙ্গ : পুৰুষ	HJL1646124 ফটো উপলব্ধ	173 নাম : বিজয়া ঘোষ স্বামীৰ নাম : অমিত ঘোষ ঘৰ নং : 8৬ বয়স : 39 লিঙ্গ : মহিলা	HJL0013945 ফটো উপলব্ধ	174 নাম : বিশ্বজিত ঘোষ পিতাৰ নাম : বকুল ঘোষ ঘৰ নং : 8৬ বয়স : 37 লিঙ্গ : পুৰুষ	HJL1658226 ফটো উপলব্ধ
175 নাম : সমীৰন ঘোষ পিতাৰ নাম : শ্যামল ঘোষ ঘৰ নং : 48 বয়স : 27 লিঙ্গ : পুৰুষ	HJL0622860 ফটো উপলব্ধ	176 নাম : শুভংকৰ ঘোষ পিতাৰ নাম : শ্যামল ঘোষ ঘৰ নং : 48 বয়স : 24 লিঙ্গ : পুৰুষ	HJL1337161 ফটো উপলব্ধ	R 177 নাম : বিজয়কুমাৰ দে পিতাৰ নাম : অম্বদা ঘৰ নং : 8৬ বয়স : 80 লিঙ্গ : পুৰুষ	HJL1646135 ফটো উপলব্ধ
178 নাম : দুলাল দে পিতাৰ নাম : অম্বদা ঘৰ নং : 8৬ বয়স : 70 লিঙ্গ : পুৰুষ	HJL1646215 ফটো উপলব্ধ	179 নাম : কল্পনা দে স্বামীৰ নাম : দুলাল ঘৰ নং : 8৬ বয়স : 63 লিঙ্গ : মহিলা	HJL1646226 ফটো উপলব্ধ	# 180 নাম : দিলীপ দে পিতাৰ নাম : অম্বদা দে ঘৰ নং : 8৬ বয়স : 58 লিঙ্গ : পুৰুষ	HJL1646248 ফটো উপলব্ধ



181 নাম : বিকাশ দে পিতাৰ নাম: বিজয় ঘৰ নং : ৪৯ বয়স : 55 লিঙ্গ : পুৰুষ	HJL1646157 ফটো উপলব্ধ	# 182 নাম : মানু দে স্বামীৰ নাম: দিলীপ দে ঘৰ নং : ৪৯ বয়স : 52 লিঙ্গ : মহিলা	HJL1646259 ফটো উপলব্ধ	183 নাম : স্বপ্না দে স্বামীৰ নাম: বিকাশ ঘৰ নং : ৪৯ বয়স : 50 লিঙ্গ : মহিলা	HJL1646168 ফটো উপলব্ধ
184 নাম : প্রকাশ দে পিতাৰ নাম: বিজয় ঘৰ নং : ৪৯ বয়স : 43 লিঙ্গ : পুৰুষ	HJL1646179 ফটো উপলব্ধ	185 নাম : বীনা দে স্বামীৰ নাম: প্রকাশ ঘৰ নং : ৪৯ বয়স : 38 লিঙ্গ : মহিলা	HJL1646180 ফটো উপলব্ধ	186 নাম : কৃষ্ণ দে পিতাৰ নাম: দিলীপ দে ঘৰ নং : ৪৯ বয়স : 34 লিঙ্গ : পুৰুষ	HJL1646204 ফটো উপলব্ধ
# 187 নাম : শিবম দে পিতাৰ নাম: দিলীপ দে ঘৰ নং : ৪৯ বয়স : 31 লিঙ্গ : পুৰুষ	HJL1658317 ফটো উপলব্ধ	188 নাম : বিশাল দে পিতাৰ নাম: দিলীপ দে ঘৰ নং : ৪৯ বয়স : 27 লিঙ্গ : পুৰুষ	HJL0166132 ফটো উপলব্ধ	189 নাম : বিনীতা দে পিতাৰ নাম: বিকাশ দে ঘৰ নং : 49 বয়স : 22 লিঙ্গ : মহিলা	QSP0028308 ফটো উপলব্ধ
R 190 নাম : চিন্টু দত্ত পিতাৰ নাম: সুৰেশ ঘৰ নং : ৫০ বয়স : ৬১ লিঙ্গ : পুৰুষ	HJL1646293 ফটো উপলব্ধ	191 নাম : মঞ্জুবানী দত্ত স্বামীৰ নাম: নন্দু দত্ত ঘৰ নং : ৫০ বয়স : 61 লিঙ্গ : মহিলা	HJL1646306 ফটো উপলব্ধ	192 নাম : বাপ্পা দত্ত পিতাৰ নাম: নান্দুলাল দত্ত ঘৰ নং : ৫০ বয়স : 44 লিঙ্গ : পুৰুষ	HJL1646282 ফটো উপলব্ধ
R 193 নাম : বনজিত নাৰ্জাৰী পিতাৰ নাম: অখিল ঘৰ নং : ৫১ বয়স : 6১ লিঙ্গ : পুৰুষ	HJL1646317 ফটো উপলব্ধ	194 নাম : পাৰ্বতী নাৰ্জাৰী স্বামীৰ নাম: বনজিত ঘৰ নং : ৫১ বয়স : 54 লিঙ্গ : মহিলা	HJL1646328 ফটো উপলব্ধ	195 নাম : শাঙিলা নাৰ্জাৰী পিতাৰ নাম: বনজিত নাৰ্জাৰী ঘৰ নং : ৫১ বয়স : 28 লিঙ্গ : মহিলা	HJL0167080 ফটো উপলব্ধ
196 নাম : দ্বিজেন ব্ৰহ্ম পিতাৰ নাম: দেবেন্দ্ৰ নাথ ব্ৰহ্ম ঘৰ নং : ৫২ বয়স : 71 লিঙ্গ : পুৰুষ	HJL1646339 ফটো উপলব্ধ	197 নাম : ডেলী ব্ৰহ্ম স্বামীৰ নাম: দ্বিজেন ব্ৰহ্ম ঘৰ নং : ৫২ বয়স : 62 লিঙ্গ : মহিলা	HJL1646373 ফটো উপলব্ধ	198 নাম : প্রদীপ ব্ৰহ্ম পিতাৰ নাম: দেবেন্দ্ৰ ঘৰ নং : ৫২ বয়স : 60 লিঙ্গ : পুৰুষ	HJL1646340 ফটো উপলব্ধ
199 নাম : বেলি ব্ৰহ্ম স্বামীৰ নাম: প্রদীপ ঘৰ নং : ৫২ বয়স : 55 লিঙ্গ : মহিলা	HJL1646384 ফটো উপলব্ধ	200 নাম : সঞ্জিত ব্ৰহ্ম পিতাৰ নাম: দেবেন্দ্ৰ ঘৰ নং : ৫২ বয়স : 53 লিঙ্গ : পুৰুষ	HJL1646351 ফটো উপলব্ধ	201 নাম : গনেশ ব্ৰহ্ম পিতাৰ নাম: দেবেন্দ্ৰ ব্ৰহ্ম ঘৰ নং : ৫২ বয়স : 51 লিঙ্গ : পুৰুষ	HJL1646362 ফটো উপলব্ধ
202 নাম : মুনমুন ব্ৰহ্ম স্বামীৰ নাম: সনজিত ব্ৰহ্ম ঘৰ নং : ৫২ বয়স : 46 লিঙ্গ : মহিলা	HJL1646395 ফটো উপলব্ধ	203 নাম : গৌতম ব্ৰহ্ম পিতাৰ নাম: দাজেন ব্ৰহ্ম ঘৰ নং : ৫২ বয়স : 44 লিঙ্গ : পুৰুষ	HJL1646419 ফটো উপলব্ধ	204 নাম : সধিতা দে ব্ৰহ্ম স্বামীৰ নাম: গনেশ ব্ৰহ্ম ঘৰ নং : ৫২ বয়স : 41 লিঙ্গ : মহিলা	HJL1646408 ফটো উপলব্ধ
205 নাম : জবা ব্ৰহ্ম স্বামীৰ নাম: গৌতম ব্ৰহ্ম ঘৰ নং : ৫২ বয়স : 37 লিঙ্গ : মহিলা	HJL0013947 ফটো উপলব্ধ	206 নাম : প্রিয়া ব্ৰহ্ম পিতাৰ নাম: প্রদীপ ব্ৰহ্ম ঘৰ নং : ৫২ বয়স : 33 লিঙ্গ : মহিলা	HJL1646420 ফটো উপলব্ধ	207 নাম : প্রভাত ব্ৰহ্ম পিতাৰ নাম: প্রদীপ ব্ৰহ্ম ঘৰ নং : ৫২ বয়স : 31 লিঙ্গ : পুৰুষ	HJL0371005 ফটো উপলব্ধ
208 নাম : দীপশিখা ব্ৰহ্ম পিতাৰ নাম: সতীশ ব্ৰহ্ম ঘৰ নং : 52 বয়স : 20 লিঙ্গ : মহিলা	QSP0076174 ফটো উপলব্ধ	209 নাম : অনিতা বানী দাম স্বামীৰ নাম: অনিল ঘৰ নং : ৫৩ বয়স : 79 লিঙ্গ : মহিলা	HJL1646431 ফটো উপলব্ধ	R 210 নাম : বৰন কুমাৰ দাম পিতাৰ নাম: অনিল ঘৰ নং : ৫৩ বয়স : 60 লিঙ্গ : পুৰুষ	HJL1646464 ফটো উপলব্ধ

বিধানসভা সমষ্টিৰ নম্বৰ আৰু নাম : 3-কোকৰাঝাৰ  
অংশৰ নম্বৰ আৰু নাম : 1-কোকৰাঝাৰ ওৱাৰ্ড নং ৫

S 211 নাম : তৰন কুমাৰ দাম পিতাৰ নাম: অনিল ঘৰ নং : ৫৩ বয়স : 57 লিঙ্গ : পুৰুষ	HJL1646486 ফটো উপলব্ধ	212 নাম : অৰুন কুমাৰ দাম পিতাৰ নাম: অনিল ঘৰ নং : ৫৩ বয়স : 56 লিঙ্গ : পুৰুষ	HJL1646442 ফটো উপলব্ধ	S 213 নাম : স্বাসতি দাম স্বামীৰ নাম: তৰুন কুমাৰ ঘৰ নং : ৫৩ বয়স : 51 লিঙ্গ : মহিলা	HJL1646497 ফটো উপলব্ধ
214 নাম : বিভাষ দাম পিতাৰ নাম: অনিল ঘৰ নং : ৫৩ বয়স : 50 লিঙ্গ : পুৰুষ	HJL1646500 ফটো উপলব্ধ	215 নাম : ইতি দাম স্বামীৰ নাম: বৰুন ঘৰ নং : ৫৩ বয়স : 46 লিঙ্গ : মহিলা	HJL1646475 ফটো উপলব্ধ	216 নাম : অৰনাভ দাম পিতাৰ নাম: অৰুন দাম ঘৰ নং : ৫৩ বয়স : 32 লিঙ্গ : পুৰুষ	HJL0013948 ফটো উপলব্ধ
217 নাম : জয়া দাম স্বামীৰ নাম: বিভাস ঘৰ নং : ৫৩ বয়স : 31 লিঙ্গ : মহিলা	HJL0013949 ফটো উপলব্ধ	218 নাম : অম্বতা দাম পিতাৰ নাম: অৰুন দাম ঘৰ নং : ৫৩ বয়স : 28 লিঙ্গ : মহিলা	HJL0370536 ফটো উপলব্ধ	219 নাম : বিশাল দাম পিতাৰ নাম: বৰুন কুমাৰ দাম ঘৰ নং : ৫৩ বয়স : 25 লিঙ্গ : পুৰুষ	HJL0473983 ফটো উপলব্ধ
220 নাম : ছায়া দে পিতাৰ নাম: মুকুন্দ ঘৰ নং : ৫৫ বয়স : 70 লিঙ্গ : মহিলা	HJL1646522 ফটো উপলব্ধ	221 নাম : সোমা দে স্বামীৰ নাম: সুজিত ঘৰ নং : ৫৫ বয়স : 45 লিঙ্গ : মহিলা	HJL1646544 ফটো উপলব্ধ	222 নাম : শুভদীপ দে পিতাৰ নাম: সুজিত দে ঘৰ নং : ৫৫ বয়স : 27 লিঙ্গ : পুৰুষ	HJL0332338 ফটো উপলব্ধ
R 223 নাম : গৌৰীবানী কৰ স্বামীৰ নাম: মহাদেব ঘৰ নং : ৫৬ বয়স : 75 লিঙ্গ : মহিলা	HJL1646555 ফটো উপলব্ধ	224 নাম : মনোৰঞ্জন কৰ পিতাৰ নাম: মহাদেব ঘৰ নং : ৫৬ বয়স : 62 লিঙ্গ : পুৰুষ	HJL1646613 ফটো উপলব্ধ	225 নাম : তৰুনকুমাৰ কৰ পিতাৰ নাম: মহাদেব ঘৰ নং : ৫৬ বয়স : 59 লিঙ্গ : পুৰুষ	HJL1646566 ফটো উপলব্ধ
226 নাম : অঞ্জনা কৰ স্বামীৰ নাম: মনোৰঞ্জন ঘৰ নং : ৫৬ বয়স : 58 লিঙ্গ : মহিলা	HJL1646602 ফটো উপলব্ধ	227 নাম : সূশান্ত কৰ পিতাৰ নাম: মহাদেব ঘৰ নং : ৫৬ বয়স : 52 লিঙ্গ : পুৰুষ	HJL1646588 ফটো উপলব্ধ	228 নাম : বীনা কৰ স্বামীৰ নাম: তৰুন কৰ ঘৰ নং : ৫৬ বয়স : 49 লিঙ্গ : মহিলা	HJL1646624 ফটো উপলব্ধ
229 নাম : সূব্রত কৰ পিতাৰ নাম: মহাদেব ঘৰ নং : ৫৬ বয়স : 45 লিঙ্গ : পুৰুষ	HJL1646599 ফটো উপলব্ধ	230 নাম : মাধৱ কৰ পিতাৰ নাম: মনোৰঞ্জন কৰ ঘৰ নং : ৫৬ বয়স : 36 লিঙ্গ : পুৰুষ	HJL1646635 ফটো উপলব্ধ	231 নাম : চন্দনা কৰ স্বামীৰ নাম: সুসান্ত কৰ ঘৰ নং : ৫৬ বয়স : 34 লিঙ্গ : মহিলা	HJL2190263 ফটো উপলব্ধ
R 232 নাম : পুতুল লামা স্বামীৰ নাম: সিংবীৰ লামা ঘৰ নং : ৫৮ বয়স : 65 লিঙ্গ : মহিলা	HJL0013950 ফটো উপলব্ধ	S2 233 নাম : মাৰ্গাৰেট ব্ৰহ্ম হাজোবাৰী পিতাৰ নাম: সমৰেন্দ্ৰ ঘৰ নং : ৫৮ বয়স : 51 লিঙ্গ : পুৰুষ	HJL1646668 ফটো উপলব্ধ	234 নাম : মোমিতা লামা পিতাৰ নাম: সিংবীৰ লামা ঘৰ নং : ৫৮ বয়স : 36 লিঙ্গ : মহিলা	HJL0013951 ফটো উপলব্ধ
# 235 নাম : কোংখাং ব্ৰহ্ম পিতাৰ নাম: সমৰেন্দ্ৰ ব্ৰহ্ম ঘৰ নং : ৫৮ বয়স : 28 লিঙ্গ : পুৰুষ	HJL0334235 ফটো উপলব্ধ	236 নাম : ৰিমা লামা পিতাৰ নাম: বাবুলাল লামা ঘৰ নং : 58 বয়স : 21 লিঙ্গ : মহিলা	HJL2215242 ফটো উপলব্ধ	237 নাম : ভূমস্ৰাং বৰগয়াৰী পিতাৰ নাম: মতিলাল বৰগয়াৰী ঘৰ নং : ৫৮বি বয়স : 27 লিঙ্গ : পুৰুষ	HJL0166751 ফটো উপলব্ধ
238 নাম : বেনিসন নাৰ্জাৰী পিতাৰ নাম: স্বপন কুমাৰ নাৰ্জাৰী ঘৰ নং : ৫৮ক বয়স : 28 লিঙ্গ : পুৰুষ	HJL0371047 ফটো উপলব্ধ	239 নাম : নখ্ৰাং বৰগয়াৰী পিতাৰ নাম: মতিলাল বৰগয়াৰী ঘৰ নং : ৫৮ ক বয়স : 27 লিঙ্গ : পুৰুষ	HJL0151209 ফটো উপলব্ধ	240 নাম : মতিলাল বৰগয়াৰী পিতাৰ নাম: হিমাংগু ৰঞ্জন বৰগয়াৰী ঘৰ নং : ৫৮খ বয়স : 60 লিঙ্গ : পুৰুষ	HJL0576140 ফটো উপলব্ধ



241 নাম : স্বপন কুমাৰ নাৰ্জাৰী পিতাৰ নাম: জলধৰ নাৰ্জাৰী ঘৰ নং : ৫৮ক বয়স : 64 লিঙ্গ : পুৰুষ	HJL1646679 ফটো উপলব্ধ	242 নাম : সুচিঞা ব্ৰহ্ম নাৰ্জাৰী স্বামীৰ নাম: স্বপন ঘৰ নং : ৫৮ক বয়স : 48 লিঙ্গ : মহিলা	HJL1646680 ফটো উপলব্ধ	243 নাম : অঞ্জলী বৰগয়াৰী স্বামীৰ নাম: মতিলাল বৰগয়াৰী ঘৰ নং : ৫৮খ বয়স : 47 লিঙ্গ : মহিলা	HJL1646704 ফটো উপলব্ধ
244 নাম : কল্পনা চক্ৰবৰ্তী স্বামীৰ নাম: বিজয় কৃষ্ণা চক্ৰবৰ্তী ঘৰ নং : ৫৯ বয়স : 80 লিঙ্গ : মহিলা	HJL1658715 ফটো উপলব্ধ	245 নাম : জলি চক্ৰবৰ্তী পিতাৰ নাম: বিজয় ঘৰ নং : ৫৯ বয়স : 49 লিঙ্গ : মহিলা	HJL1646737 ফটো উপলব্ধ	246 নাম : জয় বিকাশ চক্ৰবৰ্তী পিতাৰ নাম: বিজয় কৃষ্ণ চক্ৰবৰ্তী ঘৰ নং : ৫৯ বয়স : 48 লিঙ্গ : পুৰুষ	HJL1646726 ফটো উপলব্ধ
247 নাম : জুই চক্ৰবৰ্তী পিতাৰ নাম: বিজয় ঘৰ নং : ৫৯ বয়স : 44 লিঙ্গ : মহিলা	HJL1646759 ফটো উপলব্ধ	248 নাম : সুখন দে পিতাৰ নাম: সুশীল দে ঘৰ নং : 59 বয়স : 44 লিঙ্গ : পুৰুষ	HJL2240802 ফটো উপলব্ধ	249 নাম : শশধৰ দাস পিতাৰ নাম: ফনীন্দ্র চন্দ্ৰ দাস ঘৰ নং : ৬০ বয়স : 71 লিঙ্গ : পুৰুষ	HJL1646760 ফটো উপলব্ধ
250 নাম : বৰুণা দাস পিতাৰ নাম: ফনীন্দ্র চন্দ্ৰ দাস ঘৰ নং : ৬০ বয়স : 59 লিঙ্গ : মহিলা	HJL1646782 ফটো উপলব্ধ	251 নাম : অৰ্চনা দাস পিতাৰ নাম: ফনীন্দ্র চন্দ্ৰ দাস ঘৰ নং : ৬০ বয়স : 56 লিঙ্গ : মহিলা	HJL1646793 ফটো উপলব্ধ	252 নাম : ননীগোপাল দাস পিতাৰ নাম: ফনীন্দ্র চন্দ্ৰ দাস ঘৰ নং : ৬০ বয়স : 54 লিঙ্গ : পুৰুষ	HJL1646806 ফটো উপলব্ধ
253 নাম : সোমা পুল স্বামীৰ নাম: ননী গোপাল দাস ঘৰ নং : 60 বয়স : 41 লিঙ্গ : মহিলা	QSP0076737 ফটো উপলব্ধ	254 নাম : গৌৰী প্ৰসাদ পিতাৰ নাম: ৰামনাগিনা ঘৰ নং : ৬১ বয়স : 71 লিঙ্গ : মহিলা	HJL1646862 ফটো উপলব্ধ	255 নাম : গুংশ্ৰেম ব্ৰহ্ম স্বামীৰ নাম: শান্তিৰাম ব্ৰহ্ম ঘৰ নং : ৬১ বয়স : 64 লিঙ্গ : মহিলা	HJL0155077 ফটো উপলব্ধ
256 নাম : গোপাল প্ৰসাদ পিতাৰ নাম: ৰামনাগিনা ঘৰ নং : ৬১ বয়স : 55 লিঙ্গ : পুৰুষ	HJL1646840 ফটো উপলব্ধ	S 257 নাম : স্বপ্না প্ৰসাদ পিতাৰ নাম: কালিদাস ঘৰ নং : ৬১ বয়স : 39 লিঙ্গ : মহিলা	HJL1646873 ফটো উপলব্ধ	258 নাম : কবিতা ব্ৰহ্ম মাতৃৰ নাম: গুংশ্ৰেম ব্ৰহ্ম ঘৰ নং : ৬১ বয়স : 39 লিঙ্গ : মহিলা	HJL0155168 ফটো উপলব্ধ
259 নাম : মনোমতি ব্ৰহ্ম মাতৃৰ নাম: গুংশ্ৰেম ব্ৰহ্ম ঘৰ নং : ৬১ বয়স : 37 লিঙ্গ : মহিলা	HJL0155218 ফটো উপলব্ধ	260 নাম : পূজা প্ৰসাদ পিতাৰ নাম: গোপাল প্ৰসাদ ঘৰ নং : ৬১ বয়স : 29 লিঙ্গ : মহিলা	HJL2190365 ফটো উপলব্ধ	261 নাম : সত্যবতী ব্ৰহ্ম পিতাৰ নাম: গুংশ্ৰেম ব্ৰহ্ম ঘৰ নং : ৬১ বয়স : 28 লিঙ্গ : মহিলা	HJL0155689 ফটো উপলব্ধ
262 নাম : গোবিন্দ প্ৰসাদ পিতাৰ নাম: গোপাল প্ৰসাদ ঘৰ নং : ৬১ বয়স : 26 লিঙ্গ : পুৰুষ	HJL0166371 ফটো উপলব্ধ	263 নাম : পঞ্চমি ব্ৰহ্ম মাতৃৰ নাম: গুংশ্ৰেম ব্ৰহ্ম ঘৰ নং : ৬১ বয়স : 26 লিঙ্গ : মহিলা	HJL0322412 ফটো উপলব্ধ	R 264 নাম : হৰিনন্দ ৰায় পিতাৰ নাম: পাসপত ঘৰ নং : ৬২ বয়স : 64 লিঙ্গ : পুৰুষ	HJL1646895 ফটো উপলব্ধ
265 নাম : গনেশ ৰায় পিতাৰ নাম: পাসপত ঘৰ নং : ৬২ বয়স : 57 লিঙ্গ : পুৰুষ	HJL1646919 ফটো উপলব্ধ	266 নাম : বীনা ৰায় স্বামীৰ নাম: হৰিনন্দ ৰায় ঘৰ নং : ৬২ বয়স : 55 লিঙ্গ : মহিলা	HJL1646908 ফটো উপলব্ধ	#2 267 নাম : মাধবী ৰায় স্বামীৰ নাম: কাৰ্তিক ৰায় ঘৰ নং : ৬২ বয়স : 49 লিঙ্গ : মহিলা	HJL1646920 ফটো উপলব্ধ
# 268 নাম : কাৰ্তিক ৰায় পিতাৰ নাম: পাসপত ৰায় ঘৰ নং : ৬২ বয়স : 49 লিঙ্গ : পুৰুষ	HJL1646931 ফটো উপলব্ধ	269 নাম : বিশাল ৰায় পিতাৰ নাম: হৰিনন্দন ৰায় ঘৰ নং : ৬২ বয়স : 32 লিঙ্গ : পুৰুষ	HJL0156299 ফটো উপলব্ধ	270 নাম : দিলীপ ৰায় পিতাৰ নাম: গনেশ ৰায় ঘৰ নং : ৬২ বয়স : 28 লিঙ্গ : পুৰুষ	HJL0156547 ফটো উপলব্ধ



271 নাম : বৰ্মা ৰায় স্বামীৰ নাম: অনিল ঘৰ নং : ৬৪ বয়স : 69 লিঙ্গ : মহিলা	HJL1646975 ফটো উপলব্ধ	272 নাম : প্ৰতিমা কৰ্মকাৰ স্বামীৰ নাম: কৃষ্ণা ঘৰ নং : ৬৪ বয়স : 51 লিঙ্গ : মহিলা	HJL1647025 ফটো উপলব্ধ	273 নাম : অমিত ৰায় পিতাৰ নাম: অনিল ঘৰ নং : ৬৪ বয়স : 44 লিঙ্গ : পুৰুষ	HJL1646986 ফটো উপলব্ধ
274 নাম : মনিকা ৰায় পিতাৰ নাম: অনিল ঘৰ নং : ৬৪ বয়স : 39 লিঙ্গ : মহিলা	HJL1647003 ফটো উপলব্ধ	275 নাম : মঞ্জু ৰায় পিতাৰ নাম: অনিল ঘৰ নং : ৬৪ বয়স : 37 লিঙ্গ : মহিলা	HJL1647014 ফটো উপলব্ধ	276 নাম : চম্পা ৰায় স্বামীৰ নাম: অমিত ঘৰ নং : ৬৪ বয়স : 34 লিঙ্গ : মহিলা	HJL0013952 ফটো উপলব্ধ
277 নাম : সুৰজ কৰ্মকাৰ মাতৃৰ নাম: প্ৰতিমা কৰ্মকাৰ ঘৰ নং : 64 বয়স : 21 লিঙ্গ : পুৰুষ	HJL2209765 ফটো উপলব্ধ	278 নাম : সন্ত দেবনাথ পিতাৰ নাম: প্ৰদীপ দেবনাথ ঘৰ নং : ৬৪ বয়স : 26 লিঙ্গ : পুৰুষ	HJL0371906 ফটো উপলব্ধ	279 নাম : ৰাজা কৰ্মকাৰ মাতৃৰ নাম: প্ৰতিমা কৰ্মকাৰ ঘৰ নং : 64 বয়স : 23 লিঙ্গ : পুৰুষ	HJL1303759 ফটো উপলব্ধ
280 নাম : নিখিল ভট্টাচাৰ্য্য পিতাৰ নাম: নিৰোদ ঘৰ নং : ৬৪ক বয়স : 61 লিঙ্গ : পুৰুষ	HJL1647036 ফটো উপলব্ধ	281 নাম : নীতিশু ভট্টাচাৰ্য্য পিতাৰ নাম: নিৰোদ ৰঞ্জন ঘৰ নং : ৬৪ক বয়স : 56 লিঙ্গ : পুৰুষ	HJL1647047 ফটো উপলব্ধ	282 নাম : প্ৰদীপ দেবনাথ পিতাৰ নাম: শতীশ ঘৰ নং : ৬৪ক বয়স : 49 লিঙ্গ : পুৰুষ	HJL1647058 ফটো উপলব্ধ
283 নাম : ফুলেশ্বৰী দেবনাথ স্বামীৰ নাম: প্ৰদীপ ঘৰ নং : ৬৪ক বয়স : 44 লিঙ্গ : মহিলা	HJL1647069 ফটো উপলব্ধ	284 নাম : সবিতা নাথ স্বামীৰ নাম: বাৰেশ ঘৰ নং : ৬৫ বয়স : 79 লিঙ্গ : মহিলা	HJL1647105 ফটো উপলব্ধ	285 নাম : পুলক কুমাৰ নাথ পিতাৰ নাম: বাৰেশ নাথ ঘৰ নং : ৬৫ বয়স : 55 লিঙ্গ : পুৰুষ	HJL1647116 ফটো উপলব্ধ
286 নাম : সন্দিপ নাথ পিতাৰ নাম: বাৰেশ ঘৰ নং : ৬৫ বয়স : 51 লিঙ্গ : পুৰুষ	HJL1647150 ফটো উপলব্ধ	287 নাম : ৰমী নাথ স্বামীৰ নাম: পুলক ঘৰ নং : ৬৫ বয়স : 46 লিঙ্গ : মহিলা	HJL1647127 ফটো উপলব্ধ	288 নাম : সন্দিপ নাথ স্বামীৰ নাম: সন্দিপ ঘৰ নং : ৬৫ বয়স : 38 লিঙ্গ : মহিলা	HJL0013953 ফটো উপলব্ধ
S 289 নাম : গনেশ বৰ্মন পিতাৰ নাম: সুশীৰ বৰ্মন ঘৰ নং : ৬৫ বয়স : ৪৫ লিঙ্গ : পুৰুষ	HJL1647161 ফটো উপলব্ধ	S 290 নাম : কৰুণা বৰ্মন পিতাৰ নাম: সুশীৰ বৰ্মন ঘৰ নং : ৬৫ বয়স : ৪৩ লিঙ্গ : পুৰুষ	HJL1647172 ফটো উপলব্ধ	291 নাম : ৰিতম নাথ পিতাৰ নাম: পুলক কুমাৰ নাথ ঘৰ নং : ৬৫ বয়স : 23 লিঙ্গ : পুৰুষ	HJL0406942 ফটো উপলব্ধ
292 নাম : মালতী পাল স্বামীৰ নাম: বিষ্ণু ঘৰ নং : ৬৭ বয়স : 78 লিঙ্গ : মহিলা	HJL1647194 ফটো উপলব্ধ	293 নাম : বেলা ভট্টাচাৰ্য্য পিতাৰ নাম: নিৰোদ ভট্টাচাৰ্য্য ঘৰ নং : 67 বয়স : 76 লিঙ্গ : মহিলা	HJL1647218 ফটো উপলব্ধ	294 নাম : সঞ্জু পাল পিতাৰ নাম: বিষ্ণুপদ ঘৰ নং : ৬৭ বয়স : 38 লিঙ্গ : পুৰুষ	HJL1647207 ফটো উপলব্ধ
295 নাম : সোনাক্ষি ভট্টাচাৰ্য্য পিতাৰ নাম: নিখিল জ্যোতি ভট্টাচাৰ্য্য ঘৰ নং : ৬৭ বয়স : 38 লিঙ্গ : মহিলা	HJL0013955 ফটো উপলব্ধ	296 নাম : নয়ন জ্যোতি ভট্টাচাৰ্য্য পিতাৰ নাম: নিখিল জ্যোতি ভট্টাচাৰ্য্য ঘৰ নং : ৬৭ বয়স : 32 লিঙ্গ : পুৰুষ	HJL1657609 ফটো উপলব্ধ	297 নাম : ৰুবি পাল স্বামীৰ নাম: সনজু পাল ঘৰ নং : 67 বয়স : 26 লিঙ্গ : মহিলা	HJL2213965 ফটো উপলব্ধ
298 নাম : বিশ্বজ্যোতি ভট্টাচাৰ্য্য পিতাৰ নাম: শেখৰ ভট্টাচাৰ্য্য ঘৰ নং : 67 ক বয়স : 20 লিঙ্গ : পুৰুষ	QSP0036665 ফটো উপলব্ধ	299 নাম : ছন্দা ভট্টাচাৰ্য্য স্বামীৰ নাম: নিখিল ঘৰ নং : ৬৭ক বয়স : 63 লিঙ্গ : মহিলা	HJL1647230 ফটো উপলব্ধ	300 নাম : মীৰা ভট্টাচাৰ্য্য স্বামীৰ নাম: নিমল ঘৰ নং : ৬৭ক বয়স : 62 লিঙ্গ : মহিলা	HJL1647229 ফটো উপলব্ধ



301 নাম : চান ভট্টাচাৰ্য্য, স্বামীৰ নাম: নিতীশ ঘৰ নং : ৬৭ক বয়স : 54 লিঙ্গ : মহিলা	HJL1647241 ফটো উপলব্ধ	302 নাম : শেখৰ ভট্টাচাৰ্য্য, পিতাৰ নাম: নিৰোধ ঘৰ নং : ৬৭ক বয়স : 50 লিঙ্গ : পুৰুষ	HJL1647274 ফটো উপলব্ধ	303 নাম : কুমা ভট্টাচাৰ্য্য, স্বামীৰ নাম: শেখৰ ঘৰ নং : ৬৭ক বয়স : 46 লিঙ্গ : মহিলা	HJL1647252 ফটো উপলব্ধ
304 নাম : দ্বীপ জ্যোতি ভট্টাচাৰ্য্য, পিতাৰ নাম: নিমল জ্যোতি ভট্টাচাৰ্য্য ঘৰ নং : ৬৭ক বয়স : 43 লিঙ্গ : পুৰুষ	HJL1647263 ফটো উপলব্ধ	305 নাম : সুভাষ ৰায় পিতাৰ নাম: বেনীমাধব ঘৰ নং : ৬৮ বয়স : 73 লিঙ্গ : পুৰুষ	HJL1647285 ফটো উপলব্ধ	306 নাম : চন্দনা ৰায় স্বামীৰ নাম: সুভাষ ঘৰ নং : ৬৮ বয়স : 61 লিঙ্গ : মহিলা	HJL1647296 ফটো উপলব্ধ
307 নাম : স্বপন কুমাৰ ৰায় পিতাৰ নাম: সুভাষ চন্দ্ৰ ৰায় ঘৰ নং : ৬৮ বয়স : 45 লিঙ্গ : পুৰুষ	HJL1647309 ফটো উপলব্ধ	308 নাম : সুসান্ত ৰায় পিতাৰ নাম: সুভাষ ঘৰ নং : ৬৮ বয়স : 38 লিঙ্গ : পুৰুষ	HJL1647310 ফটো উপলব্ধ	309 নাম : ইলা কৰ্মকাৰ ৰায় স্বামীৰ নাম: স্বপন কুমাৰ ৰায় ঘৰ নং : ৬৮ বয়স : 32 লিঙ্গ : মহিলা	HJL2190274 ফটো উপলব্ধ
310 নাম : নৰেন দাস পিতাৰ নাম: নেপাল ঘৰ নং : ৬৯ বয়স : 77 লিঙ্গ : পুৰুষ	HJL1647332 ফটো উপলব্ধ	311 নাম : সঞ্জমী দাস পিতাৰ নাম: নৰেন ঘৰ নং : ৬৯ বয়স : 42 লিঙ্গ : মহিলা	HJL1647365 ফটো উপলব্ধ	312 নাম : দীপক কুন্ডু পিতাৰ নাম: নিতীৰঞ্জন কুন্ডু ঘৰ নং : ৭০ বয়স : 59 লিঙ্গ : পুৰুষ	HJL1647434 ফটো উপলব্ধ
313 নাম : দিলীপ কুন্ডু পিতাৰ নাম: নিতীৰঞ্জন ঘৰ নং : ৭০ বয়স : 57 লিঙ্গ : পুৰুষ	HJL1647387 ফটো উপলব্ধ	314 নাম : মৃত্যুঞ্জয় কুন্ডু পিতাৰ নাম: নিতী ৰঞ্জন কুণ্ডু ঘৰ নং : ৭০ বয়স : 57 লিঙ্গ : পুৰুষ	HJL1647401 ফটো উপলব্ধ	315 নাম : বানী কুণ্ডু স্বামীৰ নাম: মৃত্যুঞ্জয় কুণ্ডু ঘৰ নং : ৭০ বয়স : 55 লিঙ্গ : মহিলা	HJL1647412 ফটো উপলব্ধ
316 নাম : ইতি কুন্ডু স্বামীৰ নাম: দিলীপ ঘৰ নং : ৭০ বয়স : 51 লিঙ্গ : মহিলা	HJL1647398 ফটো উপলব্ধ	317 নাম : ৰিতা কুন্ডু পাল স্বামীৰ নাম: দীপক ঘৰ নং : ৭০ বয়স : 51 লিঙ্গ : মহিলা	HJL1647445 ফটো উপলব্ধ	318 নাম : পৌতম কুন্ডু পিতাৰ নাম: নিতীৰঞ্জন কুন্ডু ঘৰ নং : ৭০ বয়স : 51 লিঙ্গ : পুৰুষ	HJL1647423 ফটো উপলব্ধ
319 নাম : দিব্যেন্দু কুন্ডু পিতাৰ নাম: দীপক কুন্ডু ঘৰ নং : ৭০ বয়স : 34 লিঙ্গ : পুৰুষ	HJL1647456 ফটো উপলব্ধ	S 320 নাম : অন্তৰা কুন্ডু পিতাৰ নাম: দীপক কুন্ডু ঘৰ নং : ৭০ বয়স : 30 লিঙ্গ : মহিলা	HJL0342279 ফটো উপলব্ধ	321 নাম : শীৰ্ষেন্দু কুণ্ডু পিতাৰ নাম: দিলীপ কুণ্ডু ঘৰ নং : 70 বয়স : 23 লিঙ্গ : পুৰুষ	QSP0022749 ফটো উপলব্ধ
322 নাম : স্বৰাজ কুণ্ডু পিতাৰ নাম: মৃত্যুঞ্জয় কুণ্ডু ঘৰ নং : 70 বয়স : 21 লিঙ্গ : পুৰুষ	DML3608189 ফটো উপলব্ধ	323 নাম : সুকুমাৰ দাস পিতাৰ নাম: সুবোধ ঘৰ নং : ৭১ বয়স : 63 লিঙ্গ : পুৰুষ	HJL1647489 ফটো উপলব্ধ	324 নাম : শঙ্কৰ দাস পিতাৰ নাম: সুবোধ ঘৰ নং : ৭১ বয়স : 61 লিঙ্গ : পুৰুষ	HJL1647503 ফটো উপলব্ধ
325 নাম : টগৰ দাস স্বামীৰ নাম: সুকুমাৰ ঘৰ নং : ৭১ বয়স : 57 লিঙ্গ : মহিলা	HJL1647490 ফটো উপলব্ধ	326 নাম : মঞ্জলা দাস স্বামীৰ নাম: শঙ্কৰ ঘৰ নং : ৭১ বয়স : 56 লিঙ্গ : মহিলা	HJL1647514 ফটো উপলব্ধ	327 নাম : তাপস কুন্ডু পিতাৰ নাম: নিতীৰঞ্জন কুন্ডু ঘৰ নং : ৭১ বয়স : 48 লিঙ্গ : পুৰুষ	HJL1647467 ফটো উপলব্ধ
328 নাম : কৌশিক দে পিতাৰ নাম: গোপাল ঘৰ নং : ৭১ বয়স : 47 লিঙ্গ : পুৰুষ	HJL1647525 ফটো উপলব্ধ	S 329 নাম : দিবমিতা দাস পিতাৰ নাম: বিষ্ণয় কুমাৰ দাস ঘৰ নং : ৭১ বয়স : 33 লিঙ্গ : মহিলা	HJL1658657 ফটো উপলব্ধ	330 নাম : পূজা দাস পিতাৰ নাম: সুকুমাৰ দাস ঘৰ নং : ৭১ বয়স : 29 লিঙ্গ : মহিলা	HJL0166686 ফটো উপলব্ধ



331 নাম : ৰিতুপৰ্না দাস পিতাৰ নাম: শঙ্কৰ দাস ঘৰ নং : ৭১ বয়স : 27 লিঙ্গ : মহিলা	HJL0372565 ফটো উপলব্ধ	332 নাম : অৰ্পিতা দাস পিতাৰ নাম: সুকুমাৰ দাস ঘৰ নং : 71 বয়স : 26 লিঙ্গ : মহিলা	HJL0627273 ফটো উপলব্ধ	333 নাম : পাৰমিতা দত্ত পিতাৰ নাম: বিনয় কুমাৰ ঘৰ নং : ৭১ গ বয়স : 37 লিঙ্গ : মহিলা	HJL1647638 ফটো উপলব্ধ
334 নাম : অনৰাধা দাস দে মাতৃৰ নাম: শিপ্রা দাস ঘৰ নং : ৭১ গ বয়স : 37 লিঙ্গ : মহিলা	HJL0497222 ফটো উপলব্ধ	R 335 নাম : বিনয় কুমাৰ দত্ত পিতাৰ নাম: ক্ষীৰেন মহন দত্ত ঘৰ নং : ৭১ গ বয়স : 74 লিঙ্গ : পুৰুষ	HJL1647605 ফটো উপলব্ধ	336 নাম : শিপ্রা দাস স্বামীৰ নাম: অবনি ঘৰ নং : ৭১ গ বয়স : 65 লিঙ্গ : মহিলা	HJL1647570 ফটো উপলব্ধ
337 নাম : চিঞা দাস দত্ত স্বামীৰ নাম: বিনয় কুমাৰ ঘৰ নং : ৭১ গ বয়স : 58 লিঙ্গ : মহিলা	HJL1647616 ফটো উপলব্ধ	338 নাম : মামনি দে স্বামীৰ নাম: কৌশিক ঘৰ নং : ৭১ ক বয়স : 44 লিঙ্গ : মহিলা	HJL1647547 ফটো উপলব্ধ	339 নাম : অৰ্পিতা দাস পিতাৰ নাম: অবনী কান্ত দাস ঘৰ নং : ৭১ গ বয়স : 39 লিঙ্গ : মহিলা	HJL1647581 ফটো উপলব্ধ
340 নাম : অসীম কুমাৰ দাস পিতাৰ নাম: অবনী কান্ত দাস ঘৰ নং : ৭১ গ বয়স : 33 লিঙ্গ : পুৰুষ	HJL1647627 ফটো উপলব্ধ	341 নাম : সুলেখা চক্ৰবৰ্তী স্বামীৰ নাম: অমিয় ঘৰ নং : ৭২ বয়স : 79 লিঙ্গ : মহিলা	HJL1647649 ফটো উপলব্ধ	342 নাম : অৰিন্দম চক্ৰবৰ্তী পিতাৰ নাম: অমিয় ঘৰ নং : ৭২ বয়স : 49 লিঙ্গ : পুৰুষ	HJL1647650 ফটো উপলব্ধ
343 নাম : সঙ্গিতা চক্ৰবৰ্তী স্বামীৰ নাম: অৰিন্দম ঘৰ নং : ৭২ বয়স : 32 লিঙ্গ : মহিলা	HJL0013958 ফটো উপলব্ধ	344 নাম : চিন সৰকাৰ স্বামীৰ নাম: হৰিপদ ঘৰ নং : ৭৩ বয়স : 72 লিঙ্গ : মহিলা	HJL1647661 ফটো উপলব্ধ	345 নাম : অঞ্জু সৰকাৰ ভট্টাচাৰ্য পিতাৰ নাম: হৰিপদ ঘৰ নং : ৭৩ বয়স : 45 লিঙ্গ : মহিলা	HJL1647672 ফটো উপলব্ধ
346 নাম : গীজনশ্ৰী মুছাহাৰী পিতাৰ নাম: কেশৱ মুছাহাৰী ঘৰ নং : ৭৩ বয়স : 26 লিঙ্গ : মহিলা	HJL0369652 ফটো উপলব্ধ	347 নাম : ফংস্বীৰাং মুছাহাৰী পিতাৰ নাম: কেশৱ মুছাহাৰী ঘৰ নং : ৭৩ ক বয়স : 27 লিঙ্গ : পুৰুষ	HJL0343988 ফটো উপলব্ধ	348 নাম : কেশৱ মুছাহাৰী পিতাৰ নাম: ছাতিৰাম ঘৰ নং : ৭৩ ক বয়স : 48 লিঙ্গ : পুৰুষ	HJL1647694 ফটো উপলব্ধ
349 নাম : সুনীলা বসুমতাৰী মুছাহাৰী স্বামীৰ নাম: কেশৱ মুছাহাৰী ঘৰ নং : ৭৩ ক বয়স : 45 লিঙ্গ : মহিলা	HJL1647707 ফটো উপলব্ধ	350 নাম : সায়াৰানী সৰকাৰ স্বামীৰ নাম: অধিৰ চন্দ্ৰ ঘৰ নং : ৭৪ বয়স : 74 লিঙ্গ : মহিলা	HJL1647774 ফটো উপলব্ধ	351 নাম : সুজিত দত্ত পিতাৰ নাম: যোগেশ ঘৰ নং : ৭৪ বয়স : 54 লিঙ্গ : পুৰুষ	HJL1647729 ফটো উপলব্ধ
352 নাম : আশীস সৰকাৰ পিতাৰ নাম: অধীৰ ঘৰ নং : ৭৪ বয়স : 52 লিঙ্গ : পুৰুষ	HJL1647752 ফটো উপলব্ধ	353 নাম : অজিত দত্ত পিতাৰ নাম: যোগেশ ঘৰ নং : ৭৪ বয়স : 51 লিঙ্গ : পুৰুষ	HJL1647730 ফটো উপলব্ধ	354 নাম : দৰ্গা দত্ত স্বামীৰ নাম: সুজিত ঘৰ নং : ৭৪ বয়স : 49 লিঙ্গ : মহিলা	HJL1647741 ফটো উপলব্ধ
355 নাম : সপ্না সৰকাৰ পিতাৰ নাম: আশিকা ঘৰ নং : ৭৪ বয়স : 42 লিঙ্গ : পুৰুষ	HJL1647763 ফটো উপলব্ধ	356 নাম : পিথকি দত্ত স্বামীৰ নাম: অজিত দত্ত ঘৰ নং : ৭৪ বয়স : 39 লিঙ্গ : মহিলা	HJL0370015 ফটো উপলব্ধ	357 নাম : ৰাজা প্ৰসাদ মাতৃৰ নাম: কমলী প্ৰসাদ ঘৰ নং : ৭৫ বয়স : 36 লিঙ্গ : পুৰুষ	HJL0169615 ফটো উপলব্ধ
358 নাম : সৰিতা প্ৰসাদ মাতৃৰ নাম: কমলী প্ৰসাদ ঘৰ নং : ৭৫ বয়স : 32 লিঙ্গ : মহিলা	HJL1647843 ফটো উপলব্ধ	359 নাম : পূজা প্ৰসাদ মাতৃৰ নাম: কমলী প্ৰসাদ ঘৰ নং : ৭৫ বয়স : 29 লিঙ্গ : মহিলা	HJL0394106 ফটো উপলব্ধ	360 নাম : লক্ষী দাস পিতাৰ নাম: কালিপদ ঘৰ নং : ৭৫ J বয়স : 41 লিঙ্গ : মহিলা	HJL1647876 ফটো উপলব্ধ



361 নাম : ৰিয়া ভৌমিক পিতাৰ নাম: দলৈ ভৌমিক ঘৰ নং : ৭৫ ক বয়স : 27 লিঙ্গ : মহিলা	HJL0169946 ফটো উপলব্ধ	362 নাম : লিপিকা ভৌমিক স্বামীৰ নাম: দলৈ ঘৰ নং : ৭৫খ বয়স : 47 লিঙ্গ : মহিলা	HJL1647901 ফটো উপলব্ধ	363 নাম : শিখা দেৱনাথ স্বামীৰ নাম: সুনীল কুমাৰ দেৱনাথ ঘৰ নং : 76 বয়স : 72 লিঙ্গ : মহিলা	HJL1647923 ফটো উপলব্ধ
364 নাম : সুদীপ্ত দেৱনাথ পিতাৰ নাম: সুনীল কুমাৰ দেৱনাথ ঘৰ নং : 76 বয়স : 51 লিঙ্গ : পুৰুষ	HJL1647934 ফটো উপলব্ধ	365 নাম : সুব্রত কুমাৰ দেৱনাথ পিতাৰ নাম: সুনীল কুমাৰ দেৱনাথ ঘৰ নং : ৭৬ বয়স : 46 লিঙ্গ : পুৰুষ	HJL1647945 ফটো উপলব্ধ	366 নাম : বেলা সিংহ স্বামীৰ নাম: অমল ঘৰ নং : ৭৭ বয়স : 72 লিঙ্গ : মহিলা	HJL1647978 ফটো উপলব্ধ
367 নাম : অমৃত সিংহ পিতাৰ নাম: অমল ঘৰ নং : ৭৭ বয়স : 48 লিঙ্গ : পুৰুষ	HJL1647989 ফটো উপলব্ধ	368 নাম : অমিত সিংহ পিতাৰ নাম: অমল ঘৰ নং : ৭৭ বয়স : 47 লিঙ্গ : পুৰুষ	HJL1647990 ফটো উপলব্ধ	369 নাম : অসীম কুমাৰ সিংহ পিতাৰ নাম: অমল ঘৰ নং : ৭৭ বয়স : 46 লিঙ্গ : পুৰুষ	HJL1648006 ফটো উপলব্ধ
370 নাম : সমিতা সিংহ স্বামীৰ নাম: অমৃত সিংহ ঘৰ নং : ৭৭ বয়স : 43 লিঙ্গ : মহিলা	HJL0345538 ফটো উপলব্ধ	371 নাম : বুল্টি সিংহ স্বামীৰ নাম: অসীম কুমাৰ সিংহ ঘৰ নং : 77 বয়স : 28 লিঙ্গ : মহিলা	FXW0367169 ফটো উপলব্ধ	372 নাম : তপন সিংহ পিতাৰ নাম: গোপাল ঘৰ নং : ৭৭ক বয়স : 72 লিঙ্গ : পুৰুষ	HJL1648017 ফটো উপলব্ধ
373 নাম : শীলা সিংহ স্বামীৰ নাম: তপন ঘৰ নং : ৭৭ক বয়স : 59 লিঙ্গ : মহিলা	HJL1648028 ফটো উপলব্ধ	374 নাম : বন্দনা দাস স্বামীৰ নাম: সুভাষ ঘৰ নং : ৭৮ বয়স : 49 লিঙ্গ : মহিলা	HJL1648051 ফটো উপলব্ধ	375 নাম : অনু দে পিতাৰ নাম: নেপাল ঘৰ নং : ৭৯ বয়স : 64 লিঙ্গ : মহিলা	HJL1648131 ফটো উপলব্ধ
376 নাম : দোলা দে স্বামীৰ নাম: নেপাল ঘৰ নং : ৭৯ বয়স : 62 লিঙ্গ : মহিলা	HJL1648095 ফটো উপলব্ধ	377 নাম : তমাল কান্তি দে পিতাৰ নাম: নেপাল ঘৰ নং : ৭৯ বয়স : 60 লিঙ্গ : পুৰুষ	HJL1648108 ফটো উপলব্ধ	378 নাম : পিউলী দে স্বামীৰ নাম: তমাল কান্তি ঘৰ নং : ৭৯ বয়স : 51 লিঙ্গ : মহিলা	HJL1648119 ফটো উপলব্ধ
379 নাম : গৌতম সৰকাৰ পিতাৰ নাম: ৰমেশ ঘৰ নং : ৮০ বয়স : 60 লিঙ্গ : পুৰুষ	HJL1648164 ফটো উপলব্ধ	380 নাম : খোকন সৰকাৰ পিতাৰ নাম: ৰমেশ ঘৰ নং : ৮০ বয়স : 54 লিঙ্গ : পুৰুষ	HJL1648186 ফটো উপলব্ধ	381 নাম : বাপী সৰকাৰ পিতাৰ নাম: ৰমেশ ঘৰ নং : ৮০ বয়স : 53 লিঙ্গ : পুৰুষ	HJL1648197 ফটো উপলব্ধ
382 নাম : শেফালি সৰকাৰ স্বামীৰ নাম: গৌতম সৰকাৰ ঘৰ নং : ৮০ বয়স : 51 লিঙ্গ : মহিলা	HJL1648175 ফটো উপলব্ধ	S 383 নাম : অৰ্পিতা সৰকাৰ পিতাৰ নাম: গৌতম সৰকাৰ ঘৰ নং : ৮০ বয়স : 27 লিঙ্গ : মহিলা	HJL0322313 ফটো উপলব্ধ	384 নাম : আৰতি সৰকাৰ স্বামীৰ নাম: নৰেশ সৰকাৰ ঘৰ নং : ৮০ক বয়স : 58 লিঙ্গ : মহিলা	HJL0575688 ফটো উপলব্ধ
385 নাম : নৰেশ সৰকাৰ পিতাৰ নাম: কানাই ঘৰ নং : ৮০ক বয়স : 70 লিঙ্গ : পুৰুষ	HJL1648200 ফটো উপলব্ধ	386 নাম : আৰতী সৰকাৰ স্বামীৰ নাম: নৰেশ ঘৰ নং : ৮০ক বয়স : 56 লিঙ্গ : মহিলা	HJL1648211 ফটো উপলব্ধ	387 নাম : পৰিমল সৰকাৰ পিতাৰ নাম: হৰিদাস সৰকাৰ ঘৰ নং : ৮১ বয়স : 61 লিঙ্গ : পুৰুষ	HJL1648233 ফটো উপলব্ধ
388 নাম : আশা সৰকাৰ স্বামীৰ নাম: পৰিমল সৰকাৰ ঘৰ নং : ৮১ বয়স : 57 লিঙ্গ : মহিলা	HJL1648244 ফটো উপলব্ধ	S2 389 নাম : অশ্বিনী কুমাৰ দাস পিতাৰ নাম: হৰনাথ দাস ঘৰ নং : ৮১ বয়স : 78 লিঙ্গ : পুৰুষ	HJL1648266 ফটো উপলব্ধ	390 নাম : সুবল কুমাৰ দাস পিতাৰ নাম: নাৰায়ন ঘৰ নং : ৮১ বয়স : 67 লিঙ্গ : পুৰুষ	HJL1648313 ফটো উপলব্ধ



391 নাম : প্রভাতি দাস স্বামীৰ নাম: অশ্বিনী ঘৰ নং : ৮২ বয়স : 66 লিঙ্গ : মহিলা	HJL1648277 ফটো উপলব্ধ	392 নাম : দীপক দাস পিতাৰ নাম: অশ্বিনী ঘৰ নং : ৮২ বয়স : 43 লিঙ্গ : পুৰুষ	HJL1648288 ফটো উপলব্ধ	393 নাম : সুব্রত দাস পিতাৰ নাম: অশ্বিনী ঘৰ নং : ৮২ বয়স : 40 লিঙ্গ : পুৰুষ	HJL1648302 ফটো উপলব্ধ
394 নাম : সুজয় দাস পিতাৰ নাম: সুবল কুমাৰ দাস ঘৰ নং : ৮২ বয়স : 39 লিঙ্গ : পুৰুষ	HJL0373597 ফটো উপলব্ধ	395 নাম : সোমা দাস স্বামীৰ নাম: দিপক দাস ঘৰ নং : ৮২ বয়স : 36 লিঙ্গ : মহিলা	HJL0369843 ফটো উপলব্ধ	396 নাম : জুন দাস স্বামীৰ নাম: বিপুল দাস ঘৰ নং : ৮২ বয়স : 35 লিঙ্গ : মহিলা	HJL0369850 ফটো উপলব্ধ
397 নাম : ৰূপা বৰ্মন দাস স্বামীৰ নাম: সুব্রত দাস ঘৰ নং : ৮২ বয়স : 27 লিঙ্গ : মহিলা	HJL0167460 ফটো উপলব্ধ	398 নাম : ৰীতামায়া দৰ্জী পিতাৰ নাম: অজিত দৰ্জী ঘৰ নং : 82 বয়স : 21 লিঙ্গ : মহিলা	QSP0016568 ফটো উপলব্ধ	399 নাম : বিপুল দাস পিতাৰ নাম: সুবল ঘৰ নং : ৮২ক বয়স : 38 লিঙ্গ : পুৰুষ	HJL1648335 ফটো উপলব্ধ
400 নাম : সুভাষ ৰায় পিতাৰ নাম: হৰিপদ ঘৰ নং : ৮৩ বয়স : 49 লিঙ্গ : পুৰুষ	HJL1648357 ফটো উপলব্ধ	401 নাম : বুলবুলি ৰায় স্বামীৰ নাম: সুভাষ ৰায় ঘৰ নং : ৮৩ বয়স : 34 লিঙ্গ : মহিলা	HJL1648379 ফটো উপলব্ধ	402 নাম : ৰমা গুহ পিতাৰ নাম: সতীশ ঘৰ নং : ৮৬ বয়স : 60 লিঙ্গ : মহিলা	HJL1648448 ফটো উপলব্ধ
403 নাম : মীৰা গুহ পিতাৰ নাম: সতীশ ঘৰ নং : ৮৬ বয়স : 59 লিঙ্গ : মহিলা	HJL1648459 ফটো উপলব্ধ	404 নাম : দীপ্তি গুহ স্বামীৰ নাম: দিপংকৰ ঘৰ নং : ৮৬ বয়স : 53 লিঙ্গ : মহিলা	HJL1648471 ফটো উপলব্ধ	405 নাম : ইলোৰা গুহ পিতাৰ নাম: সতীশ ঘৰ নং : ৮৬ বয়স : 46 লিঙ্গ : মহিলা	HJL1648460 ফটো উপলব্ধ
406 নাম : অনজাগ্ৰা বসুমতাৰী পিতাৰ নাম: অনিল কুমাৰ বসুমতাৰী ঘৰ নং : ৮৬ বয়স : 33 লিঙ্গ : পুৰুষ	HJL0013959 ফটো উপলব্ধ	407 নাম : সোনাই মৈত্ৰ পিতাৰ নাম: চন্দন মৈত্ৰ ঘৰ নং : ৮৬ বয়স : 31 লিঙ্গ : পুৰুষ	HJL2190149 ফটো উপলব্ধ	408 নাম : স্মৃতি সৰকাৰ পিতাৰ নাম: আশীষ সৰকাৰ ঘৰ নং : 86 বয়স : 21 লিঙ্গ : মহিলা	HJL2250447 ফটো উপলব্ধ
409 নাম : এলেক্স বসুমতাৰী পিতাৰ নাম: অনিল কুমাৰ বসুমতাৰী ঘৰ নং : ৮৬ক বয়স : 27 লিঙ্গ : পুৰুষ	HJL0370874 ফটো উপলব্ধ	410 নাম : অনিল কুমাৰ বসুমতাৰী পিতাৰ নাম: বিৰেন ঘৰ নং : ৮৬ক বয়স : 65 লিঙ্গ : পুৰুষ	HJL1648482 ফটো উপলব্ধ	411 নাম : জমুনা বসুমতাৰী স্বামীৰ নাম: অনিল ঘৰ নং : ৮৬ক বয়স : 50 লিঙ্গ : মহিলা	HJL1648493 ফটো উপলব্ধ
412 নাম : শ্যামসুন্দৰ দে পিতাৰ নাম: সন্তোষ ঘৰ নং : ৮৭ বয়স : 65 লিঙ্গ : পুৰুষ	HJL1648506 ফটো উপলব্ধ	413 নাম : কৃষ্ণা দে স্বামীৰ নাম: শ্যামসুন্দৰ ঘৰ নং : ৮৭ বয়স : 59 লিঙ্গ : মহিলা	HJL1648517 ফটো উপলব্ধ	R নাম : সঞ্জিত দে পিতাৰ নাম: ৰঞ্জিত ঘৰ নং : ৮৭ বয়স : 47 লিঙ্গ : পুৰুষ	HJL1648528 ফটো উপলব্ধ
415 নাম : শংকু দে পিতাৰ নাম: ৰঞ্জিত ঘৰ নং : ৮৭ বয়স : 44 লিঙ্গ : পুৰুষ	HJL1648539 ফটো উপলব্ধ	416 নাম : ৰুস্পা দে পিতাৰ নাম: সঞ্জিত দে ঘৰ নং : ৮৭ বয়স : 37 লিঙ্গ : মহিলা	HJL0222166 ফটো উপলব্ধ	417 নাম : কনক দে পিতাৰ নাম: শ্যামসুন্দৰ ঘৰ নং : ৮৭ বয়স : 36 লিঙ্গ : পুৰুষ	HJL1648540 ফটো উপলব্ধ
418 নাম : কানাই বৰ্মন পিতাৰ নাম: কমল বৰ্মন ঘৰ নং : ৮৭ বয়স : 29 লিঙ্গ : পুৰুষ	HJL0222208 ফটো উপলব্ধ	419 নাম : অনিমা ৰায় স্বামীৰ নাম: দীপক কুমাৰ ৰায় ঘৰ নং : ৮৯ বয়স : 73 লিঙ্গ : মহিলা	HJL1648551 ফটো উপলব্ধ	420 নাম : সন্দীপন ৰায় পিতাৰ নাম: দীপক কুমাৰ ৰায় ঘৰ নং : ৮৯ বয়স : 48 লিঙ্গ : পুৰুষ	HJL1648562 ফটো উপলব্ধ



421 নাম : অদিতী ৰায় পিতাৰ নাম: দীপক কুমাৰ ৰায় ঘৰ নং : ৮৯ বয়স : 45 লিঙ্গ : মহিলা	HJL1648573 ফটো উপলব্ধ	422 নাম : নিৰ্মল বসু পিতাৰ নাম: মহেন্দ্ৰ ঘৰ নং : ৯০ বয়স : 69 লিঙ্গ : পুৰুষ	HJL1648595 ফটো উপলব্ধ	423 নাম : শ্যামলী বসু স্বামীৰ নাম: নিৰ্মল ঘৰ নং : ৯০ বয়স : 63 লিঙ্গ : মহিলা	HJL1648608 ফটো উপলব্ধ
424 নাম : ৰাজীব বসু পিতাৰ নাম: নিৰ্মল ঘৰ নং : ৯০ বয়স : 48 লিঙ্গ : পুৰুষ	HJL1648619 ফটো উপলব্ধ	S 425 নাম : ৰিংকি বসু পিতাৰ নাম: নিৰ্মল ঘৰ নং : ৯০ বয়স : 4১ লিঙ্গ : মহিলা	HJL1648620 ফটো উপলব্ধ	S 426 নাম : অসিত বৰুৱা ৰায় পিতাৰ নাম: বিৰেন্দ্ৰ ঘৰ নং : ৯১ বয়স : 68 লিঙ্গ : পুৰুষ	HJL1648664 ফটো উপলব্ধ
427 নাম : আগমণী ৰায় স্বামীৰ নাম: অসিত ঘৰ নং : ৯১ বয়স : 60 লিঙ্গ : মহিলা	HJL1648686 ফটো উপলব্ধ	428 নাম : অশোক কুমাৰ ৰায় পিতাৰ নাম: বিৰেন্দ্ৰ ঘৰ নং : ৯১ বয়স : 56 লিঙ্গ : পুৰুষ	HJL1648697 ফটো উপলব্ধ	S 429 নাম : অসীম কুমাৰ ৰায় পিতাৰ নাম: বিৰেন্দ্ৰ ঘৰ নং : ৯১ বয়স : 54 লিঙ্গ : পুৰুষ	HJL1648711 ফটো উপলব্ধ
430 নাম : মান্ধি ৰায় স্বামীৰ নাম: অশোক কুমাৰ ঘৰ নং : ৯১ বয়স : 48 লিঙ্গ : মহিলা	HJL1648700 ফটো উপলব্ধ	431 নাম : পেঙকা বড়ো মাতৃৰ নাম: মনজু বড়ো ঘৰ নং : ৯১ গ বয়স : 23 লিঙ্গ : মহিলা	HJL0612408 ফটো উপলব্ধ	432 নাম : মঞ্জু বড়ো স্বামীৰ নাম: কমলা বড়ো ঘৰ নং : ৯১ গ বয়স : 54 লিঙ্গ : মহিলা	HJL0185637 ফটো উপলব্ধ
433 নাম : অনন্ত বড়ো পিতাৰ নাম: কমলা বড়ো ঘৰ নং : ৯১ গ বয়স : 37 লিঙ্গ : পুৰুষ	HJL0185736 ফটো উপলব্ধ	434 নাম : ধনন্ত বড়ো পিতাৰ নাম: কমলা বড়ো ঘৰ নং : ৯১ গ বয়স : 34 লিঙ্গ : পুৰুষ	HJL0185777 ফটো উপলব্ধ	435 নাম : ৰাখি সাহা স্বামীৰ নাম: প্ৰবীৰ সাহা ঘৰ নং : ৯১ক বয়স : 45 লিঙ্গ : মহিলা	HJL0408302 ফটো উপলব্ধ
436 নাম : বিথিকা সাহা স্বামীৰ নাম: সুব্ৰত সাহা ঘৰ নং : ৯১ক বয়স : 38 লিঙ্গ : মহিলা	HJL0408351 ফটো উপলব্ধ	437 নাম : জয় গোপাল সাহা পিতাৰ নাম: লালবিহাৰী ঘৰ নং : ৯১ক বয়স : 76 লিঙ্গ : পুৰুষ	HJL1648722 ফটো উপলব্ধ	438 নাম : অৰ্চনা সাহা স্বামীৰ নাম: জয় গোপাল ঘৰ নং : ৯১ক বয়স : 71 লিঙ্গ : মহিলা	HJL1648733 ফটো উপলব্ধ
439 নাম : মানিক মহন্ত অধিকাৰী পিতাৰ নাম: নাৰায়ন মহন্ত অধিকাৰী ঘৰ নং : ৯১খ বয়স : 57 লিঙ্গ : পুৰুষ	HJL1648788 ফটো উপলব্ধ	S 440 নাম : স্বপ্না সাহা পিতাৰ নাম: জয় গোপাল ঘৰ নং : ৯১ক বয়স : 55 লিঙ্গ : মহিলা	HJL1648755 ফটো উপলব্ধ	441 নাম : ৰবি মহন্ত অধিকাৰী পিতাৰ নাম: নাৰায়ন মহন্ত অধিকাৰী ঘৰ নং : ৯১খ বয়স : 54 লিঙ্গ : পুৰুষ	HJL1648799 ফটো উপলব্ধ
442 নাম : সুব্ৰত সাহা পিতাৰ নাম: জয় গোপাল ঘৰ নং : ৯১ক বয়স : 50 লিঙ্গ : পুৰুষ	HJL1648744 ফটো উপলব্ধ	443 নাম : প্ৰবীৰ সাহা পিতাৰ নাম: জয় গোপাল ঘৰ নং : ৯১ক বয়স : 48 লিঙ্গ : পুৰুষ	HJL1648766 ফটো উপলব্ধ	444 নাম : খুকুৰানী সাহা স্বামীৰ নাম: ৰাধেশ্যাম ঘৰ নং : ৯২ বয়স : 72 লিঙ্গ : মহিলা	HJL1648813 ফটো উপলব্ধ
445 নাম : অনব সাহা পিতাৰ নাম: ৰাধেশ্যাম ঘৰ নং : ৯২ বয়স : 36 লিঙ্গ : পুৰুষ	HJL1648835 ফটো উপলব্ধ	446 নাম : স্মৃতি মহন্ত স্বামীৰ নাম: অনব সাহা ঘৰ নং : ৯২ বয়স : 26 লিঙ্গ : মহিলা	HJL0408336 ফটো উপলব্ধ	447 নাম : শিল্পি মহন্ত অধিকাৰী স্বামীৰ নাম: ৰবি মহন্ত অধিকাৰী ঘৰ নং : ৯১খ বয়স : 39 লিঙ্গ : মহিলা	HJL0186528 ফটো উপলব্ধ
448 নাম : স্বান সুখী নাৰ্জাৰী পিতাৰ নাম: ক্ষুদিৰাম নাৰ্জাৰী ঘৰ নং : ৯৩ বয়স : 33 লিঙ্গ : পুৰুষ	HJL1648857 ফটো উপলব্ধ	449 নাম : হিলিয়াছ নাৰ্জাৰী পিতাৰ নাম: কুধিৰাম নাৰ্জাৰী ঘৰ নং : ৯৩ বয়স : 27 লিঙ্গ : পুৰুষ	HJL0354738 ফটো উপলব্ধ	450 নাম : হিমান শু ৰা পিতাৰ নাম: পাৱান কুমাৰ ৰা ঘৰ নং : ৯৩গ বয়স : 28 লিঙ্গ : পুৰুষ	HJL0166900 ফটো উপলব্ধ



451 নাম : দীপিকা বা পিতাৰ নাম: পনব কুমাৰ বা ঘৰ নং : ৯৩গ বয়স : 27 লিঙ্গ : মহিলা	HJL0374298 ফটো উপলব্ধ	452 নাম : পল্লবী বা পিতাৰ নাম: পবন কুমাৰ বা ঘৰ নং : ৯৩গ বয়স : 27 লিঙ্গ : মহিলা	HJL0374306 ফটো উপলব্ধ	453 নাম : পবন কুমাৰ বা পিতাৰ নাম: জয় নাৰায়ন বা ঘৰ নং : ৯৩গ বয়স : 64 লিঙ্গ : পুৰুষ	HJL1648891 ফটো উপলব্ধ
454 নাম : বিনিতা বা স্বামীৰ নাম: পবন কুমাৰ বা ঘৰ নং : ৯৩গ বয়স : 55 লিঙ্গ : মহিলা	HJL1648904 ফটো উপলব্ধ	455 নাম : প্ৰদ্যুত উজিৰ বসুমতাৰী পিতাৰ নাম: প্ৰবীন ঘৰ নং : ৯৩ক বয়স : 51 লিঙ্গ : পুৰুষ	HJL1648868 ফটো উপলব্ধ	456 নাম : ডলি মুছাহাৰী স্বামীৰ নাম: প্ৰদ্যুত উজিৰ বসুমতাৰী ঘৰ নং : ৯৩ক বয়স : 49 লিঙ্গ : মহিলা	HJL1648879 ফটো উপলব্ধ
457 নাম : জনেন্দ্ৰ নাৰ্জাৰী পিতাৰ নাম: তৰনীকান্ত ঘৰ নং : ৯৩খ বয়স : 48 লিঙ্গ : পুৰুষ	HJL1648880 ফটো উপলব্ধ	458 নাম : বিনতী বালা বসুমতাৰী স্বামীৰ নাম: সশ্বৰানন্দ ঘৰ নং : ৯৩খ বয়স : 55 লিঙ্গ : মহিলা	HJL1648915 ফটো উপলব্ধ	459 নাম : পুত্ৰৰাজ নাৰ্জাৰী পিতাৰ নাম: সশ্বৰানন্দ নাৰ্জাৰী ঘৰ নং : ৯৩খ বয়স : 43 লিঙ্গ : পুৰুষ	HJL1648937 ফটো উপলব্ধ
460 নাম : উৰ্মিলা ব্ৰহ্ম বসুমতাৰী স্বামীৰ নাম: খনিৰাম ঘৰ নং : ৯৫ বয়স : 51 লিঙ্গ : মহিলা	HJL1648959 ফটো উপলব্ধ	461 নাম : উৰাইদ্যা বসুমতাৰী মাতৃৰ নাম: উৰ্মিলা বসুমতাৰী ঘৰ নং : ৯৫ বয়স : 28 লিঙ্গ : পুৰুষ	HJL0370932 ফটো উপলব্ধ	462 নাম : ৰাফাটীগীৰা বসুমতাৰী মাতৃৰ নাম: উৰ্মিলা বসুমতাৰী ঘৰ নং : ৯৫ বয়স : 28 লিঙ্গ : পুৰুষ	HJL0370940 ফটো উপলব্ধ
463 নাম : লক্ষীবালা ব্ৰহ্ম স্বামীৰ নাম: ৰঞ্জন ঘৰ নং : ৯৬ বয়স : 66 লিঙ্গ : মহিলা	HJL1648971 ফটো উপলব্ধ	464 নাম : কমল কুমাৰ ব্ৰহ্ম পিতাৰ নাম: ৰঞ্জন ঘৰ নং : ৯৬ বয়স : 46 লিঙ্গ : পুৰুষ	HJL1648993 ফটো উপলব্ধ	465 নাম : মনোজ কুমাৰ ব্ৰহ্ম পিতাৰ নাম: ৰঞ্জন ঘৰ নং : ৯৬ বয়স : 45 লিঙ্গ : পুৰুষ	HJL1648982 ফটো উপলব্ধ
466 নাম : বিমল কুমাৰ ব্ৰহ্ম পিতাৰ নাম: ৰঞ্জন ঘৰ নং : ৯৬ বয়স : 43 লিঙ্গ : পুৰুষ	HJL1649009 ফটো উপলব্ধ	467 নাম : সাধনা ব্ৰহ্ম স্বামীৰ নাম: বিমল কুমাৰ ব্ৰহ্ম ঘৰ নং : ৯৬ বয়স : 41 লিঙ্গ : মহিলা	HJL1649021 ফটো উপলব্ধ	468 নাম : মনিকা ব্ৰহ্ম স্বামীৰ নাম: মনোজ কুমাৰ ব্ৰহ্ম ঘৰ নং : ৯৬ বয়স : 33 লিঙ্গ : মহিলা	HJL1649010 ফটো উপলব্ধ
469 নাম : মন বাহাদুৰ ছেত্ৰী পিতাৰ নাম: শেৰি বাহাদুৰ ঘৰ নং : ৯৭ বয়স : 74 লিঙ্গ : পুৰুষ	HJL1649032 ফটো উপলব্ধ	470 নাম : লীলা মায়ী ছেত্ৰী স্বামীৰ নাম: মন বাহাদুৰ ঘৰ নং : ৯৭ বয়স : 71 লিঙ্গ : মহিলা	HJL1649043 ফটো উপলব্ধ	471 নাম : পদ্ম বাহাদুৰ ছেত্ৰী পিতাৰ নাম: মন বাহাদুৰ ঘৰ নং : ৯৭ বয়স : 52 লিঙ্গ : পুৰুষ	HJL1649054 ফটো উপলব্ধ
472 নাম : দুৰ্গা বাহাদুৰ ছেত্ৰী পিতাৰ নাম: মন বাহাদুৰ ঘৰ নং : ৯৭ বয়স : 50 লিঙ্গ : পুৰুষ	HJL1649076 ফটো উপলব্ধ	473 নাম : সৰস্বতী ছেত্ৰী স্বামীৰ নাম: পদ্ম বাহাদুৰ ছেত্ৰী ঘৰ নং : ৯৭ বয়স : 45 লিঙ্গ : মহিলা	HJL1649065 ফটো উপলব্ধ	474 নাম : মঞ্জু ছেত্ৰী স্বামীৰ নাম: দুৰ্গা বাহাদুৰ ঘৰ নং : ৯৭ বয়স : 44 লিঙ্গ : মহিলা	HJL1649087 ফটো উপলব্ধ
475 নাম : ধন বাহাদুৰ ছেত্ৰী পিতাৰ নাম: মন বাহাদুৰ ঘৰ নং : ৯৭ বয়স : 39 লিঙ্গ : পুৰুষ	HJL1649123 ফটো উপলব্ধ	476 নাম : বসাক ছেত্ৰী পিতাৰ নাম: পদ্ম বাহাদুৰ ছেত্ৰী ঘৰ নং : 97 বয়স : 20 লিঙ্গ : পুৰুষ	QSP0004564 ফটো উপলব্ধ	R 477 নাম : ৰত্নেশ্বৰ বসুমতাৰী পিতাৰ নাম: সূৰ্য্য নাৰায়ন ঘৰ নং : ৯৮ বয়স : 67 লিঙ্গ : পুৰুষ	HJL1649134 ফটো উপলব্ধ
478 নাম : পুষ্পলতা বসুমতাৰী স্বামীৰ নাম: ৰত্নেশ্বৰ ঘৰ নং : ৯৮ বয়স : 63 লিঙ্গ : মহিলা	HJL1649145 ফটো উপলব্ধ	479 নাম : মেৰীফিলিচা বসুমতাৰী পিতাৰ নাম: ৰত্নেশ্বৰ ঘৰ নং : ৯৮ বয়স : 43 লিঙ্গ : মহিলা	HJL1649156 ফটো উপলব্ধ	480 নাম : প্ৰিন্সা ফিলিপ বসুমতাৰী পিতাৰ নাম: ৰত্নেশ্বৰ ঘৰ নং : ৯৮ বয়স : 41 লিঙ্গ : পুৰুষ	HJL1649167 ফটো উপলব্ধ



481 নাম : প্ৰীতি লতা নাৰ্জাৰী স্বামীৰ নাম: প্ৰিন্স ফিলিপ বসুমতাৰী ঘৰ নং : ৯৮ বয়স : 34 লিঙ্গ : মহিলা	HJL0326462 ফটো উপলব্ধ	482 নাম : ব্ৰিজেশ কুমাৰ বসুমতাৰী পিতাৰ নাম: মহিম চন্দ্ৰ বসুমতাৰী ঘৰ নং : 98ক বয়স : 25 লিঙ্গ : পুৰুষ	HJL1264084 ফটো উপলব্ধ	483 নাম : দুৰ্গা চৰন ব্ৰহ্ম পিতাৰ নাম: সামবাৰু ব্ৰহ্ম ঘৰ নং : ৯৮গ বয়স : 68 লিঙ্গ : পুৰুষ	HJL1649190 ফটো উপলব্ধ
484 নাম : দয়াবতী বসুমতাৰী ব্ৰহ্ম স্বামীৰ নাম: দুৰ্গা চৰন ব্ৰহ্ম ঘৰ নং : ৯৮খ বয়স : 63 লিঙ্গ : মহিলা	HJL1649203 ফটো উপলব্ধ	S 485 নাম : বীনা বসুমতাৰী পিতাৰ নাম: সোভাৰাম ঘৰ নং : ৯৮ঙ বয়স : 60 লিঙ্গ : মহিলা	HJL1649247 ফটো উপলব্ধ	486 নাম : মহিম চন্দ্ৰ বসুমতাৰী পিতাৰ নাম: ৰামাজিত ঘৰ নং : ৯৮খ বয়স : 51 লিঙ্গ : পুৰুষ	HJL1649178 ফটো উপলব্ধ
487 নাম : হেমলতা বসুমতাৰী স্বামীৰ নাম: মহিম ঘৰ নং : ৯৮ বয়স : 51 লিঙ্গ : মহিলা	HJL1649189 ফটো উপলব্ধ	488 নাম : নৌগৌদ গৌৰা ব্ৰহ্ম পিতাৰ নাম: দুৰ্গা চৰন ব্ৰহ্ম ঘৰ নং : ৯৮ বয়স : 39 লিঙ্গ : পুৰুষ	HJL1649214 ফটো উপলব্ধ	489 নাম : সৌলৌ গৌৰা ব্ৰহ্ম পিতাৰ নাম: দুৰ্গাচৰন ঘৰ নং : ৯৮ বয়স : 38 লিঙ্গ : পুৰুষ	HJL1649225 ফটো উপলব্ধ
490 নাম : বৈজন্তী বসুমতাৰী স্বামীৰ নাম: বিজেন্দ্ৰ নাথ ব্ৰহ্ম ঘৰ নং : ৯৯ বয়স : 51 লিঙ্গ : মহিলা	HJL1649269 ফটো উপলব্ধ	491 নাম : হাইনা ব্ৰহ্ম পিতাৰ নাম: ৰাজেন্দ্ৰ নাথ ব্ৰহ্ম ঘৰ নং : ৯৯ বয়স : 30 লিঙ্গ : মহিলা	HJL0244327 ফটো উপলব্ধ	492 নাম : মুক্তা ব্ৰহ্ম পিতাৰ নাম: বিজেন্দ্ৰ নাথ ব্ৰহ্ম ঘৰ নং : ৯৯ বয়স : 28 লিঙ্গ : মহিলা	HJL0474528 ফটো উপলব্ধ
493 নাম : ভুবনেশ্বৰ ব্ৰহ্ম পিতাৰ নাম: তাৰিণী কান্ত ব্ৰহ্ম ঘৰ নং : ১০০ বয়স : 69 লিঙ্গ : পুৰুষ	HJL1649281 ফটো উপলব্ধ	494 নাম : বিজয়া দেবী ব্ৰহ্ম স্বামীৰ নাম: ভুবনেশ্বৰ ঘৰ নং : ১০০ বয়স : 62 লিঙ্গ : মহিলা	HJL1649292 ফটো উপলব্ধ	495 নাম : বাহাদুৰ বসুমতাৰী পিতাৰ নাম: তৰনি ঘৰ নং : ১০০ বয়স : 55 লিঙ্গ : পুৰুষ	HJL0013960 ফটো উপলব্ধ
496 নাম : বিনিতা বসুমতাৰী স্বামীৰ নাম: বাহাদুৰ বসুমতাৰী ঘৰ নং : ১০০ বয়স : 46 লিঙ্গ : মহিলা	HJL0013962 ফটো উপলব্ধ	497 নাম : নাৰায়ন দেব ব্ৰহ্ম পিতাৰ নাম: ভুবনেশ্বৰ ঘৰ নং : ১০০ বয়স : 45 লিঙ্গ : পুৰুষ	HJL1649305 ফটো উপলব্ধ	498 নাম : ভাগ্য দেবী ব্ৰহ্ম পিতাৰ নাম: ভুবনেশ্বৰ ব্ৰহ্ম ঘৰ নং : ১০০ বয়স : 44 লিঙ্গ : মহিলা	HJL1649327 ফটো উপলব্ধ
499 নাম : নবীন বড়ো পিতাৰ নাম: সূৰ্য্য বড়ো ঘৰ নং : 100 বয়স : 34 লিঙ্গ : পুৰুষ	QSP0046490 ফটো উপলব্ধ	500 নাম : কৌশিক সূত্ৰধৰ পিতাৰ নাম: শংকৰ সূত্ৰধৰ ঘৰ নং : 100 বয়স : 23 লিঙ্গ : পুৰুষ	HJL1230150 ফটো উপলব্ধ	501 নাম : কুনাল ব্ৰহ্ম ক্ষেত্ৰী পিতাৰ নাম: ধীৰাজ ক্ষেত্ৰী ঘৰ নং : 100 বয়স : 20 লিঙ্গ : পুৰুষ	QSP0056952 ফটো উপলব্ধ
502 নাম : অনীতা বসুমতাৰী স্বামীৰ নাম: নেল্সন বসুমতাৰী ঘৰ নং : ১০০ ক বয়স : 35 লিঙ্গ : মহিলা	HJL0005249 ফটো উপলব্ধ	S 503 নাম : টোকলী ব্ৰহ্ম স্বামীৰ নাম: চন্দ্ৰ ঘৰ নং : ১০২ বয়স : 85 লিঙ্গ : মহিলা	HJL1649383 ফটো উপলব্ধ	504 নাম : বিষু ব্ৰহ্ম পিতাৰ নাম: চন্দ্ৰ ঘৰ নং : ১০২ বয়স : 60 লিঙ্গ : পুৰুষ	HJL1649338 ফটো উপলব্ধ
505 নাম : চৰনী ব্ৰহ্ম স্বামীৰ নাম: বিষু ঘৰ নং : ১০২ বয়স : 56 লিঙ্গ : মহিলা	HJL1649350 ফটো উপলব্ধ	506 নাম : নন্দা দৈমুৰী স্বামীৰ নাম: প্ৰবীন ঘৰ নং : ১০২ বয়স : 55 লিঙ্গ : মহিলা	HJL1649361 ফটো উপলব্ধ	507 নাম : বাবু ব্ৰহ্ম পিতাৰ নাম: চন্দ্ৰ ঘৰ নং : ১০২ বয়স : 44 লিঙ্গ : পুৰুষ	HJL1649349 ফটো উপলব্ধ
508 নাম : নিজি.ৰা ব্ৰহ্ম স্বামীৰ নাম: বাবু ব্ৰহ্ম ঘৰ নং : ১০২ বয়স : 35 লিঙ্গ : মহিলা	HJL0577437 ফটো উপলব্ধ	S 509 নাম : ফুংবিলি ব্ৰহ্ম পিতাৰ নাম: বিজু ব্ৰহ্ম ঘৰ নং : ১০২ বয়স : 32 লিঙ্গ : মহিলা	HJL1649372 ফটো উপলব্ধ	510 নাম : খৌৰৌমদাও ব্ৰহ্ম পিতাৰ নাম: ৰিছু ঘৰ নং : ১০২ বয়স : 31 লিঙ্গ : পুৰুষ	HJL0013963 ফটো উপলব্ধ



511 নাম : নিজিৰা ব্ৰহ্ম স্বামীৰ নাম: বাবু ব্ৰহ্ম ঘৰ নং : ১০২ বয়স : 30 লিঙ্গ : মহিলা	HJL0006536 ফটো উপলব্ধ	S 512 নাম : নিজিৰা ব্ৰহ্ম পিতাৰ নাম: বিশ্ব ব্ৰহ্ম ঘৰ নং : ১০২ বয়স : 29 লিঙ্গ : মহিলা	HJL0442814 ফটো উপলব্ধ	513 নাম : নিজিৰা ব্ৰহ্ম স্বামীৰ নাম: খৌৰোমদাও ব্ৰহ্ম ঘৰ নং : ১০২ বয়স : 26 লিঙ্গ : মহিলা	HJL0442780 ফটো উপলব্ধ
514 নাম : কল্যাণি দৈমাৰী পিতাৰ নাম: প্ৰবীন ঘৰ নং : ১০২ক বয়স : 47 লিঙ্গ : মহিলা	HJL1649407 ফটো উপলব্ধ	515 নাম : সান্তনা ৰানী ব্ৰহ্ম স্বামীৰ নাম: ৰহেন্দ্ৰ ঘৰ নং : ১০৩ বয়স : 74 লিঙ্গ : মহিলা	HJL1649430 ফটো উপলব্ধ	516 নাম : পাৰবীন ব্ৰহ্ম স্বামীৰ নাম: নুপতি ঘৰ নং : ১০৩ বয়স : 44 লিঙ্গ : মহিলা	HJL1649452 ফটো উপলব্ধ
517 নাম : নিকোলাছ ব্ৰহ্ম পিতাৰ নাম: নুপতি ব্ৰহ্ম ঘৰ নং : ১০৩ বয়স : 27 লিঙ্গ : পুৰুষ	HJL0442822 ফটো উপলব্ধ	518 নাম : নিতেশ বসুমতাৰী পিতাৰ নাম: সুৰজিত বসুমতাৰী ঘৰ নং : 103 বয়স : 20 লিঙ্গ : পুৰুষ	QSP0033910 ফটো উপলব্ধ	519 নাম : সাৰিকা বসুমতাৰী পিতাৰ নাম: সুৰজিত বসুমতাৰী ঘৰ নং : ১০৩ক বয়স : 25 লিঙ্গ : মহিলা	HJL0575464 ফটো উপলব্ধ
520 নাম : সুৰজিত বসুমতাৰী পিতাৰ নাম: মনিলীল ঘৰ নং : ১০৩ক বয়স : 48 লিঙ্গ : পুৰুষ	HJL1649463 ফটো উপলব্ধ	521 নাম : উষাৰানী ব্ৰহ্ম বসুমতাৰী স্বামীৰ নাম: সুৰজিত ঘৰ নং : ১০৩ক বয়স : 44 লিঙ্গ : মহিলা	HJL1649474 ফটো উপলব্ধ	522 নাম : ছবি পাল সুত্ৰধৰ ৰায় স্বামীৰ নাম: ৰমেশ ঘৰ নং : ১০৬ বয়স : 54 লিঙ্গ : মহিলা	HJL1649496 ফটো উপলব্ধ
523 নাম : সনিতা ৰায় পিতাৰ নাম: ৰমেশ ৰায় ঘৰ নং : ১০৬ বয়স : 26 লিঙ্গ : মহিলা	HJL0322370 ফটো উপলব্ধ	524 নাম : নাগৰী সুত্ৰধৰ স্বামীৰ নাম: ৰাখাল ঘৰ নং : ১০৭ বয়স : 60 লিঙ্গ : মহিলা	HJL1649521 ফটো উপলব্ধ	525 নাম : উতপল সুত্ৰধৰ পিতাৰ নাম: ৰাখাল ঘৰ নং : ১০৭ বয়স : 46 লিঙ্গ : পুৰুষ	HJL1649532 ফটো উপলব্ধ
526 নাম : নিকুন বসুমতাৰী পিতাৰ নাম: বিৰোধ ঘৰ নং : 107 বয়স : 45 লিঙ্গ : পুৰুষ	HJL1131891 ফটো উপলব্ধ	527 নাম : বিশ্বজিত সুত্ৰধৰ পিতাৰ নাম: ৰাখাল ঘৰ নং : ১০৭ বয়স : 41 লিঙ্গ : পুৰুষ	HJL1649543 ফটো উপলব্ধ	528 নাম : টুম্পা সুত্ৰধৰ স্বামীৰ নাম: সঞ্জিত সুত্ৰধৰ ঘৰ নং : ১০৭ বয়স : 40 লিঙ্গ : মহিলা	HJL0442939 ফটো উপলব্ধ
529 নাম : সঞ্জিত সুত্ৰধৰ পিতাৰ নাম: ৰাখাল ঘৰ নং : ১০৭ বয়স : 39 লিঙ্গ : পুৰুষ	HJL1649554 ফটো উপলব্ধ	530 নাম : মিতালী সুত্ৰধৰ স্বামীৰ নাম: উতপল সুত্ৰধৰ ঘৰ নং : ১০৭ বয়স : 37 লিঙ্গ : মহিলা	HJL1658624 ফটো উপলব্ধ	531 নাম : অল্পনা সুত্ৰধৰ স্বামীৰ নাম: বিশ্বজিত সুত্ৰধৰ ঘৰ নং : ১০৭ বয়স : 36 লিঙ্গ : মহিলা	HJL0193375 ফটো উপলব্ধ
532 নাম : মনোজ দাস পিতাৰ নাম: জিতু দাস ঘৰ নং : 107ক বয়স : 23 লিঙ্গ : পুৰুষ	HJL0614354 ফটো উপলব্ধ	533 নাম : সম্পা দে স্বামীৰ নাম: শঙ্কু দে ঘৰ নং : ১০৭ক বয়স : 31 লিঙ্গ : মহিলা	HJL0167262 ফটো উপলব্ধ	534 নাম : জিতু দাস পিতাৰ নাম: দেবেন্দ্ৰ ঘৰ নং : ১০৭ক বয়স : 64 লিঙ্গ : পুৰুষ	HJL1649576 ফটো উপলব্ধ
535 নাম : উপেন্দ্ৰ দাস পিতাৰ নাম: দেবেন্দ্ৰ ঘৰ নং : ১০৭ক বয়স : 59 লিঙ্গ : পুৰুষ	HJL1649598 ফটো উপলব্ধ	536 নাম : উওম গুয়াৰী পিতাৰ নাম: হীৰিকেশ ঘৰ নং : ১০৭ক বয়স : 59 লিঙ্গ : পুৰুষ	HJL1649612 ফটো উপলব্ধ	537 নাম : গংগা দাস স্বামীৰ নাম: জিতু ঘৰ নং : ১০৭ক বয়স : 54 লিঙ্গ : মহিলা	HJL1649587 ফটো উপলব্ধ
538 নাম : শীলা নাৰ্জুৰী পিতাৰ নাম: হীৰিকেশ ঘৰ নং : ১০৭খ বয়স : 51 লিঙ্গ : মহিলা	HJL1649645 ফটো উপলব্ধ	539 নাম : শিউলি দাস স্বামীৰ নাম: উপেন ঘৰ নং : ১০৭ক বয়স : 49 লিঙ্গ : মহিলা	HJL1649601 ফটো উপলব্ধ	540 নাম : মতিলাল সুত্ৰধৰ পিতাৰ নাম: বলৰাম ঘৰ নং : ১০৮ বয়স : 80 লিঙ্গ : পুৰুষ	HJL1649689 ফটো উপলব্ধ



541 নাম : দুলালী সত্ৰধৰ স্বামীৰ নাম: মতিলাল ঘৰ নং : ১০৮ বয়স : 70 লিঙ্গ : মহিলা	HJL1649690 ফটো উপলব্ধ	542 নাম : বাবুল সত্ৰধৰ পিতাৰ নাম: মতিলাল ঘৰ নং : ১০৮ বয়স : 52 লিঙ্গ : পুৰুষ	HJL1649703 ফটো উপলব্ধ	543 নাম : মামনী সত্ৰধৰ স্বামীৰ নাম: বাবুল ঘৰ নং : ১০৮ বয়স : 48 লিঙ্গ : মহিলা	HJL1649714 ফটো উপলব্ধ
544 নাম : লাভলু সত্ৰধৰ পিতাৰ নাম: মতিলাল ঘৰ নং : ১০৮ বয়স : 47 লিঙ্গ : পুৰুষ	HJL1649725 ফটো উপলব্ধ	545 নাম : স্বপ্না সত্ৰধৰ স্বামীৰ নাম: লাভলু ঘৰ নং : ১০৮ বয়স : 41 লিঙ্গ : মহিলা	HJL1649736 ফটো উপলব্ধ	546 নাম : অক্ষিত সত্ৰধৰ পিতাৰ নাম: বাবুল সত্ৰধৰ ঘৰ নং : ১০৮ বয়স : 25 লিঙ্গ : পুৰুষ	HJL0370981 ফটো উপলব্ধ
547 নাম : কাৰ্তিক সত্ৰধৰ পিতাৰ নাম: দীনেশ ঘৰ নং : ১০৮ক বয়স : 64 লিঙ্গ : পুৰুষ	HJL1649747 ফটো উপলব্ধ	548 নাম : গুৰু সত্ৰধৰ স্বামীৰ নাম: কাৰ্তিক ঘৰ নং : ১০৮ক বয়স : 49 লিঙ্গ : মহিলা	HJL1649758 ফটো উপলব্ধ	549 নাম : স্বপ্ন বৰ্মন পিতাৰ নাম: যোগেন ঘৰ নং : ১০৮খ বয়স : 44 লিঙ্গ : পুৰুষ	HJL1649769 ফটো উপলব্ধ
550 নাম : বীনা বৰ্মন স্বামীৰ নাম: স্বপ্ন ঘৰ নং : ১০৮খ বয়স : 39 লিঙ্গ : মহিলা	HJL1649770 ফটো উপলব্ধ	551 নাম : বিজয় সত্ৰধৰ পিতাৰ নাম: কাৰ্তিক সত্ৰধৰ ঘৰ নং : ১০৮ক বয়স : 29 লিঙ্গ : পুৰুষ	HJL2190138 ফটো উপলব্ধ	552 নাম : কানাইলাল চক্ৰবৰ্তী পিতাৰ নাম: বিৰেন ঘৰ নং : ১০৯ বয়স : 59 লিঙ্গ : পুৰুষ	HJL1649781 ফটো উপলব্ধ
553 নাম : মেৰী চক্ৰবৰ্তী স্বামীৰ নাম: কানাইলাল ঘৰ নং : ১০৯ বয়স : 53 লিঙ্গ : মহিলা	HJL1649792 ফটো উপলব্ধ	554 নাম : প্ৰদীপ চক্ৰবৰ্তী পিতাৰ নাম: কানাইলাল ঘৰ নং : ১০৯ বয়স : 39 লিঙ্গ : পুৰুষ	HJL1649816 ফটো উপলব্ধ	555 নাম : প্ৰবীৰ চক্ৰবৰ্তী পিতাৰ নাম: কানাইলাল চক্ৰবৰ্তী ঘৰ নং : ১০৯ বয়স : 38 লিঙ্গ : পুৰুষ	HJL1649827 ফটো উপলব্ধ
556 নাম : সজাতা চক্ৰবৰ্তী স্বামীৰ নাম: প্ৰবীৰ চক্ৰবৰ্তী ঘৰ নং : ১০৯ বয়স : 35 লিঙ্গ : মহিলা	HJL1649509 ফটো উপলব্ধ	557 নাম : মনজ দেৱ চক্ৰবৰ্তী স্বামীৰ নাম: প্ৰদীপ চক্ৰবৰ্তী ঘৰ নং : 109 বয়স : 35 লিঙ্গ : মহিলা	QSP0025122 ফটো উপলব্ধ	558 নাম : শিব প্ৰসাদ পিতাৰ নাম: য়মুনা প্ৰসাদ ঘৰ নং : ১০৯ক বয়স : 53 লিঙ্গ : পুৰুষ	HJL1649850 ফটো উপলব্ধ
559 নাম : সৰস্বতী প্ৰসাদ স্বামীৰ নাম: শিব প্ৰসাদ ঘৰ নং : ১০৯ক বয়স : 53 লিঙ্গ : মহিলা	HJL1649849 ফটো উপলব্ধ	560 নাম : বাৰেন্দ্ৰ বসুমতাৰী পিতাৰ নাম: মেৰ্ণগাৰাম ঘৰ নং : ১১০ বয়স : 66 লিঙ্গ : পুৰুষ	HJL1649861 ফটো উপলব্ধ	561 নাম : বিনলা বসুমতাৰী স্বামীৰ নাম: বাৰেন্দ্ৰ ঘৰ নং : ১১০ বয়স : 51 লিঙ্গ : মহিলা	HJL1649872 ফটো উপলব্ধ
562 নাম : ইংৰাজ মুছাহাৰী পিতাৰ নাম: মাহেনী মন ঘৰ নং : ১১০ বয়স : 38 লিঙ্গ : পুৰুষ	HJL1649883 ফটো উপলব্ধ	563 নাম : ৰজে বসুমতাৰী পিতাৰ নাম: বাৰেন্দ্ৰ বসুমতাৰী ঘৰ নং : ১১০ বয়স : 29 লিঙ্গ : মহিলা	HJL0013557 ফটো উপলব্ধ	564 নাম : টুনজা দৈমাৰী স্বামীৰ নাম: নবিন ওৱাৰি ঘৰ নং : 110 বয়স : 28 লিঙ্গ : মহিলা	HJL1303627 ফটো উপলব্ধ
565 নাম : হৰীপ্ৰীয়া বসুমতাৰী পিতাৰ নাম: ৰাজেশ্বৰ বসুমতাৰী ঘৰ নং : ১১০ক বয়স : 27 লিঙ্গ : মহিলা	HJL0013888 ফটো উপলব্ধ	566 নাম : ৰাজেশ্বৰ বসুমতাৰী পিতাৰ নাম: মন্ডল ঘৰ নং : ১১০ক বয়স : 54 লিঙ্গ : পুৰুষ	HJL1649894 ফটো উপলব্ধ	567 নাম : ডালিনা বসুমতাৰী স্বামীৰ নাম: ৰাজেশ্বৰ ঘৰ নং : ১১০ক বয়স : 48 লিঙ্গ : মহিলা	HJL1649907 ফটো উপলব্ধ
568 নাম : ৰাজ বসুমতাৰী পিতাৰ নাম: বধিৰাম ঘৰ নং : ১১০গ বয়স : 42 লিঙ্গ : পুৰুষ	HJL1649941 ফটো উপলব্ধ	569 নাম : সুনীলা নাৰ্জাৰী স্বামীৰ নাম: প্ৰদীপ ঘৰ নং : ১১১ বয়স : 56 লিঙ্গ : মহিলা	HJL1649952 ফটো উপলব্ধ	570 নাম : ডেইজী নাৰ্জাৰী মাতৃৰ নাম: সুনীলা নাৰ্জাৰী ঘৰ নং : ১১১ বয়স : 31 লিঙ্গ : মহিলা	HJL0014217 ফটো উপলব্ধ



571 নাম : বৈৰৱশ্ৰী বড়ো পিতাৰ নাম: কনক চন্দ্ৰ বড়ো ঘৰ নং : ১১১ক বয়স : 25 লিঙ্গ : মহিলা	HJL0370163 ফটো উপলব্ধ	572 নাম : কনক চন্দ্ৰ বড়ো পিতাৰ নাম: বিদ্যা সাঁগৰ ঘৰ নং : ১১১ক বয়স : 59 লিঙ্গ : পুৰুষ	HJL1649963 ফটো উপলব্ধ	573 নাম : বিৰনী বৰো স্বামীৰ নাম: কনক চন্দ্ৰ বৰো ঘৰ নং : ১১১ক বয়স : 59 লিঙ্গ : মহিলা	HJL1649974 ফটো উপলব্ধ
574 নাম : অৰনী বসুমতাৰী পিতাৰ নাম: ময়না ৰাম ঘৰ নং : ১১১ক বয়স : 56 লিঙ্গ : মহিলা	HJL1649985 ফটো উপলব্ধ	S 575 নাম : মৌচুমি বড়ো পিতাৰ নাম: কনক চন্দ্ৰ ঘৰ নং : ১১১ক বয়স : 81 লিঙ্গ : মহিলা	HJL1657369 ফটো উপলব্ধ	576 নাম : শোভা ৰানী মণ্ডল স্বামীৰ নাম: নিৰঞ্জন মণ্ডল ঘৰ নং : ১১২ বয়স : 64 লিঙ্গ : মহিলা	HJL1650006 ফটো উপলব্ধ
577 নাম : শঙ্কৰ মন্ডল পিতাৰ নাম: নিৰঞ্জন মন্ডল ঘৰ নং : ১১২ বয়স : 33 লিঙ্গ : পুৰুষ	HJL1658419 ফটো উপলব্ধ	578 নাম : দিলীপ সত্ৰুধৰ পিতাৰ নাম: গৌবিন্দ ঘৰ নং : ১১৩ বয়স : 54 লিঙ্গ : পুৰুষ	HJL1650040 ফটো উপলব্ধ	579 নাম : মিঠু সত্ৰুধৰ পিতাৰ নাম: গৌবিন্দ ঘৰ নং : ১১৩ বয়স : 37 লিঙ্গ : পুৰুষ	HJL1650062 ফটো উপলব্ধ
580 নাম : ৰহিদাস নাৰ্জাৰী পিতাৰ নাম: বিনোদ চন্দ্ৰ নাৰ্জাৰী ঘৰ নং : ১১৩বি বয়স : 56 লিঙ্গ : পুৰুষ	HJL0166355 ফটো উপলব্ধ	581 নাম : আৰতি নাৰ্জাৰী স্বামীৰ নাম: ৰহিদাস নাৰ্জাৰী ঘৰ নং : ১১৩বি বয়স : 52 লিঙ্গ : মহিলা	HJL0167932 ফটো উপলব্ধ	582 নাম : বিনিতা নাৰ্জাৰী পিতাৰ নাম: ৰহিদাস নাৰ্জাৰী ঘৰ নং : ১১৩খ বয়স : 29 লিঙ্গ : মহিলা	HJL0358648 ফটো উপলব্ধ
583 নাম : বাৰ্নালি নাৰ্জাৰী পিতাৰ নাম: ৰহিদাস নাৰ্জাৰী ঘৰ নং : ১১৩খ বয়স : 27 লিঙ্গ : মহিলা	HJL0358689 ফটো উপলব্ধ	584 নাম : হৰি নাৰায়ন ব্ৰহ্ম পিতাৰ নাম: ৰাখাৰাম ঘৰ নং : 113ক বয়স : 78 লিঙ্গ : পুৰুষ	HJL1650073 ফটো উপলব্ধ	585 নাম : ৰোহিনী ব্ৰহ্ম স্বামীৰ নাম: হৰি নাৰায়ন ঘৰ নং : 113ক বয়স : 65 লিঙ্গ : মহিলা	HJL1650084 ফটো উপলব্ধ
586 নাম : চক্ৰ সিং ব্ৰহ্ম পিতাৰ নাম: হৰি নাৰায়ন ব্ৰহ্ম ঘৰ নং : 113ক বয়স : 40 লিঙ্গ : পুৰুষ	HJL1650095 ফটো উপলব্ধ	587 নাম : প্ৰিয়া ব্ৰহ্ম পিতাৰ নাম: হৰি নাৰায়ণ ব্ৰহ্ম ঘৰ নং : 113ক বয়স : 33 লিঙ্গ : মহিলা	HJL1657438 ফটো উপলব্ধ	588 নাম : মিনতী ৰানী দে স্বামীৰ নাম: নাৰায়ন চন্দ্ৰ দে ঘৰ নং : ১১৪ বয়স : 77 লিঙ্গ : মহিলা	HJL1650119 ফটো উপলব্ধ
S 589 নাম : সুব্ৰত কুমাৰ দে পিতাৰ নাম: নাৰায়ন চন্দ্ৰ দে ঘৰ নং : ১১৪ বয়স : 53 লিঙ্গ : পুৰুষ	HJL1650120 ফটো উপলব্ধ	590 নাম : সুপ্ৰভাত কুমাৰ দে পিতাৰ নাম: নাৰায়ন চন্দ্ৰ দে ঘৰ নং : ১১৪ বয়স : 51 লিঙ্গ : পুৰুষ	HJL1650142 ফটো উপলব্ধ	591 নাম : সুশান্ত কুমাৰ দে পিতাৰ নাম: নাৰায়ন চন্দ্ৰ দে ঘৰ নং : ১১৪ বয়স : 46 লিঙ্গ : পুৰুষ	HJL1650164 ফটো উপলব্ধ
592 নাম : মুনমুন দে স্বামীৰ নাম: সুব্ৰত কুমাৰ দে ঘৰ নং : ১১৪ বয়স : 46 লিঙ্গ : মহিলা	HJL1650131 ফটো উপলব্ধ	593 নাম : পদ্মাবানী দে স্বামীৰ নাম: সুপ্ৰভাত কুমাৰ দে ঘৰ নং : ১১৪ বয়স : 44 লিঙ্গ : মহিলা	HJL1650153 ফটো উপলব্ধ	594 নাম : চুমকী দে স্বামীৰ নাম: সুশান্ত কুমাৰ দে ঘৰ নং : ১১৪ বয়স : 37 লিঙ্গ : মহিলা	HJL0016048 ফটো উপলব্ধ
595 নাম : জয়চাঁদ ব্ৰহ্ম পিতাৰ নাম: সতীশ ব্ৰহ্ম ঘৰ নং : 114 বয়স : 25 লিঙ্গ : পুৰুষ	HJL0472316 ফটো উপলব্ধ	596 নাম : সৌম্যদীপ দে পিতাৰ নাম: সুব্ৰত কুমাৰ দে ঘৰ নং : ১১৪ বয়স : 22 লিঙ্গ : পুৰুষ	HJL1193770 ফটো উপলব্ধ	597 নাম : সতীশ ব্ৰহ্ম পিতাৰ নাম: ফলসিং ঘৰ নং : ১১৪গ বয়স : 61 লিঙ্গ : পুৰুষ	HJL1650211 ফটো উপলব্ধ
598 নাম : প্ৰদীপ নাৰ্জাৰী পিতাৰ নাম: শম্ভু ঘৰ নং : ১১৪ক বয়স : 60 লিঙ্গ : পুৰুষ	HJL1650186 ফটো উপলব্ধ	599 নাম : মঞ্জু মুছাহাৰী স্বামীৰ নাম: প্ৰদীপ ঘৰ নং : ১১৪ক বয়স : 56 লিঙ্গ : মহিলা	HJL1650197 ফটো উপলব্ধ	600 নাম : তনু ব্ৰহ্ম স্বামীৰ নাম: সতীশ ঘৰ নং : ১১৪খ বয়স : 51 লিঙ্গ : মহিলা	HJL1650200 ফটো উপলব্ধ



601 নাম : হাথৰ্খী নাৰ্জাৰী পিতাৰ নাম: প্ৰদীপ ঘৰ নং : ১১৪ক বয়স : 31 লিঙ্গ : পুৰুষ	HJL0013964 ফটো উপলব্ধ	602 নাম : পুতুল পিতাৰ নাম: মনিন্দ্ৰ ঘৰ নং : ১১৫ বয়স : 65 লিঙ্গ : মহিলা	HJL0013965 ফটো উপলব্ধ	S 603 নাম : তাম্ৰেশ্বৰী চ্যাটাৰ্জী স্বামীৰ নাম: শঙ্কৰ ঘৰ নং : ১১৫ বয়স : 49 লিঙ্গ : মহিলা	HJL1650233 ফটো উপলব্ধ
604 নাম : লোকং হৃদয়ং চ্যাটাৰ্জী পিতাৰ নাম: শঙ্কৰ চ্যাটাৰ্জী ঘৰ নং : ১১৫ বয়স : 29 লিঙ্গ : পুৰুষ	HJL2190105 ফটো উপলব্ধ	605 নাম : শ্যাম শক্তি চ্যাটাৰ্জী পিতাৰ নাম: শঙ্কৰ চ্যাটাৰ্জী ঘৰ নং : ১১৫ বয়স : 26 লিঙ্গ : পুৰুষ	HJL0167072 ফটো উপলব্ধ	S 606 নাম : প্ৰিয়ম দাম পিতাৰ নাম: তৰুণ কুমাৰ দাম ঘৰ নং : ১১৫ বয়স : 24 লিঙ্গ : পুৰুষ	HJL0580431 ফটো উপলব্ধ
607 নাম : মীনা বানী নাৰ্জাৰী পিতাৰ নাম: ৰেসুমে নাৰ্জাৰী ঘৰ নং : 115 বয়স : 19 লিঙ্গ : মহিলা	QSP0083030 ফটো উপলব্ধ	608 নাম : বিউটা ব্ৰহ্ম পিতাৰ নাম: ৰাজেশ ব্ৰহ্ম ঘৰ নং : ১১৫খ বয়স : 26 লিঙ্গ : মহিলা	HJL0358788 ফটো উপলব্ধ	609 নাম : পিৰোশ ব্ৰহ্ম পিতাৰ নাম: ৰাজেশ ব্ৰহ্ম ঘৰ নং : 115খ বয়স : 20 লিঙ্গ : পুৰুষ	QSP0062992 ফটো উপলব্ধ
610 নাম : ৰাজেশ ব্ৰহ্ম পিতাৰ নাম: মন্ডল ঘৰ নং : ১১৫খ বয়স : 51 লিঙ্গ : পুৰুষ	HJL1650288 ফটো উপলব্ধ	611 নাম : ৰৈগুমে নাৰ্জাৰী পিতাৰ নাম: একেংদ নাথ নাৰ্জাৰী ঘৰ নং : ১১৫ক বয়স : 51 লিঙ্গ : পুৰুষ	HJL1650255 ফটো উপলব্ধ	612 নাম : সবিতা ব্ৰহ্ম স্বামীৰ নাম: ৰাজেশ ঘৰ নং : ১১৫খ বয়স : 45 লিঙ্গ : মহিলা	HJL1650299 ফটো উপলব্ধ
613 নাম : মমতা নাৰ্জাৰী স্বামীৰ নাম: ৰৈগুমে নাৰ্জাৰী ঘৰ নং : ১১৫ক বয়স : 41 লিঙ্গ : মহিলা	HJL1650277 ফটো উপলব্ধ	614 নাম : দিপামনি ডেকা পিতাৰ নাম: শংকৰ ডেকা ঘৰ নং : ১১৬ বয়স : 25 লিঙ্গ : মহিলা	HJL0577288 ফটো উপলব্ধ	615 নাম : ৰাজকুমাৰ ৰাজভৰ পিতাৰ নাম: দুখীৰাম ঘৰ নং : ১১৮ বয়স : 41 লিঙ্গ : পুৰুষ	HJL1650346 ফটো উপলব্ধ
616 নাম : ৰবিন ৰাজভৰ পিতাৰ নাম: দুখীৰাম ৰাজভৰ ঘৰ নং : ১১৮ বয়স : 40 লিঙ্গ : পুৰুষ	HJL0013966 ফটো উপলব্ধ	617 নাম : অজয় ৰাজভৰ পিতাৰ নাম: দুখীৰাম ঘৰ নং : ১১৮ বয়স : 33 লিঙ্গ : পুৰুষ	HJL0013967 ফটো উপলব্ধ	618 নাম : গীতাঞ্জলী ৰাজভৰ স্বামীৰ নাম: ৰাজকুমাৰ ৰাজভৰ ঘৰ নং : ১১৮ বয়স : 33 লিঙ্গ : মহিলা	HJL1650357 ফটো উপলব্ধ
619 নাম : ৰঞ্জু বানী ৰাজভৰ স্বামীৰ নাম: ৰবিন ৰাজভৰ ঘৰ নং : ১১৮ বয়স : 33 লিঙ্গ : মহিলা	HJL0254185 ফটো উপলব্ধ	620 নাম : বিজয় ৰাজভৰ পিতাৰ নাম: দুখীৰাম ৰাজভৰ ঘৰ নং : ১১৮ বয়স : 30 লিঙ্গ : পুৰুষ	HJL0254219 ফটো উপলব্ধ	621 নাম : বুলবলি ৰাজভৰ স্বামীৰ নাম: অজয় ৰাজভৰ ঘৰ নং : ১১৮ বয়স : 27 লিঙ্গ : মহিলা	HJL1272400 ফটো উপলব্ধ
622 নাম : চম্পা ৰাজভৰ স্বামীৰ নাম: বিজয় ৰাজভৰ ঘৰ নং : ১১৮ বয়স : 24 লিঙ্গ : মহিলা	HJL1272418 ফটো উপলব্ধ	R 623 নাম : নাৰায়ন সুব্ৰধৰ পিতাৰ নাম: হৰেন্দ্ৰ ঘৰ নং : ১১৯ বয়স : 66 লিঙ্গ : পুৰুষ	HJL1650368 ফটো উপলব্ধ	R 624 নাম : আৰতী সুব্ৰধৰ স্বামীৰ নাম: নাৰায়ন ঘৰ নং : ১১৯ বয়স : 53 লিঙ্গ : মহিলা	HJL1650379 ফটো উপলব্ধ
625 নাম : লক্ষন সুব্ৰধৰ পিতাৰ নাম: নাৰায়ন ঘৰ নং : ১১৯ বয়স : 48 লিঙ্গ : পুৰুষ	HJL1650380 ফটো উপলব্ধ	626 নাম : সুনিল সুব্ৰধৰ পিতাৰ নাম: নাৰায়ন ঘৰ নং : ১১৯ বয়স : 41 লিঙ্গ : পুৰুষ	HJL1650391 ফটো উপলব্ধ	627 নাম : কমল সুব্ৰধৰ পিতাৰ নাম: নাৰায়ন ঘৰ নং : ১১৯ বয়স : 40 লিঙ্গ : পুৰুষ	HJL1650404 ফটো উপলব্ধ
628 নাম : পিংকী সুব্ৰধৰ স্বামীৰ নাম: কমল সুব্ৰধৰ ঘৰ নং : ১১৯ বয়স : 40 লিঙ্গ : মহিলা	HJL0442921 ফটো উপলব্ধ	629 নাম : লক্ষী সুব্ৰধৰ পিতাৰ নাম: লক্ষন সুব্ৰধৰ ঘৰ নং : ১১৯ বয়স : 38 লিঙ্গ : মহিলা	HJL1650415 ফটো উপলব্ধ	630 নাম : দিপালী সুব্ৰধৰ স্বামীৰ নাম: সুনিল সুব্ৰধৰ ঘৰ নং : ১১৯ বয়স : 31 লিঙ্গ : মহিলা	HJL0167361 ফটো উপলব্ধ



631 নাম : নমনিতা সুব্ৰধৰ পিতাৰ নাম: লক্ষ্মী সুব্ৰধৰ ঘৰ নং : ১১৯ বয়স : 24 লিঙ্গ : মহিলা	HJL0408328 ফটো উপলব্ধ	632 নাম : সবিতা সৰকাৰ স্বামীৰ নাম: নিৰ্মল সৰকাৰ ঘৰ নং : ১২২ বয়স : 65 লিঙ্গ : মহিলা	HJL0013968 ফটো উপলব্ধ	633 নাম : নিৰ্মল সৰকাৰ পিতাৰ নাম: ৰবিন্দ্র সৰকাৰ ঘৰ নং : ১২২ বয়স : 55 লিঙ্গ : পুৰুষ	HJL1650459 ফটো উপলব্ধ
634 নাম : গীতা সৰকাৰ স্বামীৰ নাম: অশোক সৰকাৰ ঘৰ নং : ১২২ বয়স : 55 লিঙ্গ : মহিলা	HJL1650437 ফটো উপলব্ধ	635 নাম : বাসন্তী চৌহান স্বামীৰ নাম: দ্বীপ ঘৰ নং : ১২৫ বয়স : 66 লিঙ্গ : মহিলা	HJL1650460 ফটো উপলব্ধ	636 নাম : জনিলা বড়ো স্বামীৰ নাম: মংগল ৰায় ঘৰ নং : 125 বয়স : 47 লিঙ্গ : মহিলা	HJL0535682 ফটো উপলব্ধ
637 নাম : সনিমা বসুমতাৰী স্বামীৰ নাম: ৰাজু ঘৰ নং : ১২৫ বয়স : 46 লিঙ্গ : মহিলা	HJL1650482 ফটো উপলব্ধ	638 নাম : সুখ চন্দ ৰায় পিতাৰ নাম: লক্ষী ৰায় ঘৰ নং : ১২৫ বয়স : 37 লিঙ্গ : পুৰুষ	HJL1650506 ফটো উপলব্ধ	639 নাম : ভোলা গোৱালা পিতাৰ নাম: গোপাল গোৱালা ঘৰ নং : ১২৫ বয়স : 32 লিঙ্গ : পুৰুষ	HJL0024307 ফটো উপলব্ধ
640 নাম : ভাগ্য দেৱী স্বামীৰ নাম: ভোলা গোৱালা ঘৰ নং : ১২৫ বয়স : 31 লিঙ্গ : মহিলা	HJL0369934 ফটো উপলব্ধ	641 নাম : মঙ্গলী ৰয় পিতাৰ নাম: লক্ষী ৰয় ঘৰ নং : 125 বয়স : 29 লিঙ্গ : মহিলা	QSP0076778 ফটো উপলব্ধ	642 নাম : মংগল ৰায় মাতৃৰ নাম: মালতী বৰ্মন ৰায় ঘৰ নং : ১২৫গ বয়স : 34 লিঙ্গ : পুৰুষ	HJL0442863 ফটো উপলব্ধ
R 643 নাম : অঞ্জলি ৰায় মাতৃৰ নাম: মালতী বৰ্মন ৰায় ঘৰ নং : ১২৫গ বয়স : 27 লিঙ্গ : মহিলা	HJL0442905 ফটো উপলব্ধ	644 নাম : হীৰা চৌহান পিতাৰ নাম: শঙ্কৰ ঘৰ নং : ১২৫ক বয়স : 59 লিঙ্গ : পুৰুষ	HJL1650528 ফটো উপলব্ধ	645 নাম : মালতী বৰ্মন ৰয় স্বামীৰ নাম: লক্ষী ৰয় ঘৰ নং : ১২৫গ বয়স : 59 লিঙ্গ : মহিলা	HJL1650573 ফটো উপলব্ধ
646 নাম : মল্লি চৌহান স্বামীৰ নাম: হীৰা ঘৰ নং : ১২৫ক বয়স : 57 লিঙ্গ : মহিলা	HJL1650539 ফটো উপলব্ধ	647 নাম : বিজয় চৌহান পিতাৰ নাম: হীৰা ঘৰ নং : ১২৫খ বয়স : 39 লিঙ্গ : পুৰুষ	HJL1650551 ফটো উপলব্ধ	648 নাম : জয় কুমাৰ চৌহান পিতাৰ নাম: হীৰা চৌহান ঘৰ নং : ১২৬ক বয়স : 28 লিঙ্গ : পুৰুষ	HJL0024869 ফটো উপলব্ধ
649 নাম : অঞ্জলী বসুমতাৰী মাতৃৰ নাম: মঞ্জু বসুমতাৰী ঘৰ নং : 127 বয়স : 23 লিঙ্গ : মহিলা	HJL0617373 ফটো উপলব্ধ	650 নাম : হসৰংগ বসুমতাৰী মাতৃৰ নাম: মনজু বসুমতাৰী ঘৰ নং : 127 বয়স : 19 লিঙ্গ : পুৰুষ	QSP0079731 ফটো উপলব্ধ	651 নাম : মঞ্জু বসুমতাৰী স্বামীৰ নাম: মনি বসুমতাৰী ঘৰ নং : ১২৭ক বয়স : 40 লিঙ্গ : মহিলা	HJL0257949 ফটো উপলব্ধ
652 নাম : অমৰ নাৰ্জাৰী পিতাৰ নাম: ৰামেশ্বৰ ঘৰ নং : ১৩০ বয়স : 54 লিঙ্গ : পুৰুষ	HJL1650631 ফটো উপলব্ধ	653 নাম : পাৰ্বতী নাৰ্জাৰী স্বামীৰ নাম: দেওবাৰ ঘৰ নং : ১৩০ বয়স : 50 লিঙ্গ : মহিলা	HJL1650620 ফটো উপলব্ধ	654 নাম : দন্ডী নাৰ্জাৰী স্বামীৰ নাম: অমৰ ঘৰ নং : ১৩০ বয়স : 47 লিঙ্গ : মহিলা	HJL1650642 ফটো উপলব্ধ
655 নাম : নগেন নাৰ্জাৰী পিতাৰ নাম: দেওবাৰ ঘৰ নং : ১৩০ বয়স : 35 লিঙ্গ : পুৰুষ	HJL1657518 ফটো উপলব্ধ	656 নাম : পূজা বতী নাৰ্জাৰী পিতাৰ নাম: দেওবাৰ নাৰ্জাৰী ঘৰ নং : ১৩০ বয়স : 26 লিঙ্গ : মহিলা	HJL0359539 ফটো উপলব্ধ	657 নাম : সবিতা বসুমতাৰী স্বামীৰ নাম: জানো বসুমতাৰী ঘৰ নং : ১৩১এ বয়স : 51 লিঙ্গ : মহিলা	HJL0196337 ফটো উপলব্ধ
658 নাম : জাহ্নু কুমাৰ বসুমতাৰী পিতাৰ নাম: জানা বসুমতাৰী ঘৰ নং : ১৩১এ বয়স : 36 লিঙ্গ : পুৰুষ	HJL0166090 ফটো উপলব্ধ	659 নাম : পবিত্ৰ বসুমতাৰী মাতৃৰ নাম: সবিতা বসুমতাৰী ঘৰ নং : ১৩১এ বয়স : 28 লিঙ্গ : পুৰুষ	HJL0359596 ফটো উপলব্ধ	660 নাম : লক্ষী বসুমতাৰী মাতৃৰ নাম: ছবিলা বসুমতাৰী ঘৰ নং : ১৩১এ বয়স : 27 লিঙ্গ : পুৰুষ	HJL0359646 ফটো উপলব্ধ



661 নাম : সতীশ বসুমতাৰী মাতৃৰ নাম: জনীলা বসুমতাৰী ঘৰ নং : ১৩১এ বয়স : 26 লিঙ্গ : পুৰুষ	HJL0322354 ফটো উপলব্ধ	S 662 নাম : পূৰ্ণিমা বসুমতাৰী মাতৃৰ নাম: সুৰিলা বীলা বসুমতাৰী ঘৰ নং : ১৩১এ বয়স : 26 লিঙ্গ : মহিলা	HJL0322362 ফটো উপলব্ধ	S 663 নাম : গুণ্ডি দাস পিতাৰ নাম: গনেশ দাস ঘৰ নং : ১৩৬ বয়স : 26 লিঙ্গ : মহিলা	HJL0030015 ফটো উপলব্ধ
664 নাম : কিৰন কুমাৰী ৰায় পিতাৰ নাম: শংকৰ ৰায় ঘৰ নং : ১৩৩গ বয়স : 29 লিঙ্গ : মহিলা	HJL0030106 ফটো উপলব্ধ	665 নাম : গনেশ চন্দ্ৰ দাস পিতাৰ নাম: মঙ্গল চন্দ্ৰ দাস ঘৰ নং : ১৩৩ক বয়স : 70 লিঙ্গ : পুৰুষ	HJL1650653 ফটো উপলব্ধ	666 নাম : বিভা দাস পিতাৰ নাম: গনেশ দাস ঘৰ নং : ১৩৩ক বয়স : 36 লিঙ্গ : মহিলা	HJL1650675 ফটো উপলব্ধ
667 নাম : মীনা দাস পিতাৰ নাম: মহাবীৰ দাস ঘৰ নং : ১৩৪ বয়স : 58 লিঙ্গ : মহিলা	HJL1650686 ফটো উপলব্ধ	668 নাম : সন্তোষ দাস পিতাৰ নাম: সুবাহ ঘৰ নং : ১৩৪ বয়স : 38 লিঙ্গ : পুৰুষ	HJL1650697 ফটো উপলব্ধ	669 নাম : বিনা ৰবিদাস স্বামীৰ নাম: সন্তোষ দাস ঘৰ নং : ১৩৪ বয়স : 31 লিঙ্গ : মহিলা	HJL0474726 ফটো উপলব্ধ
670 নাম : ৰাজু দাস মাতৃৰ নাম: মিনা দাস ঘৰ নং : ১৩৪ বয়স : 28 লিঙ্গ : পুৰুষ	HJL0359828 ফটো উপলব্ধ	R 671 নাম : সন্তোষ ঘোষ পিতাৰ নাম: মদন ঘৰ নং : ১৩৫ বয়স : 68 লিঙ্গ : পুৰুষ	HJL1650722 ফটো উপলব্ধ	672 নাম : প্ৰমিলা ব্ৰহ্ম ঘোষ স্বামীৰ নাম: সন্তোষ ঘৰ নং : ১৩৫ বয়স : 60 লিঙ্গ : মহিলা	HJL1650733 ফটো উপলব্ধ
673 নাম : মিঠন ব্ৰহ্ম মাতৃৰ নাম: প্ৰমিলা ব্ৰহ্ম ঘৰ নং : ১৩৫ বয়স : 34 লিঙ্গ : পুৰুষ	HJL0359869 ফটো উপলব্ধ	674 নাম : মুন্নি ব্ৰহ্ম মাতৃৰ নাম: প্ৰমিলা ব্ৰহ্ম ঘৰ নং : ১৩৫ বয়স : 33 লিঙ্গ : মহিলা	HJL0013944 ফটো উপলব্ধ	675 নাম : মিনতী পন্ডিড স্বামীৰ নাম: জয়মঙ্গল ঘৰ নং : ১৩৬ বয়স : 61 লিঙ্গ : মহিলা	HJL1650744 ফটো উপলব্ধ
R 676 নাম : মঞ্জু পন্ডিড পিতাৰ নাম: জয়মঙ্গল ঘৰ নং : ১৩৬ বয়স : 51 লিঙ্গ : মহিলা	HJL1650755 ফটো উপলব্ধ	677 নাম : পূজা পণ্ডিত মাতৃৰ নাম: মঞ্জু পণ্ডিত ঘৰ নং : ১৩৬ বয়স : 26 লিঙ্গ : মহিলা	HJL0625954 ফটো উপলব্ধ	R 678 নাম : বাবুল সিং পিতাৰ নাম: ভীমসিং ঘৰ নং : ১৩৭ বয়স : ৪৭ লিঙ্গ : পুৰুষ	HJL1650802 ফটো উপলব্ধ
679 নাম : মামণি মণ্ডল মাতৃৰ নাম: মীলা সিং ঘৰ নং : ১৩৭ বয়স : 32 লিঙ্গ : মহিলা	HJL2190252 ফটো উপলব্ধ	#2 680 নাম : ৰঞ্জন কুঃ মছাহাৰী পিতাৰ নাম: সোনাৰাম মছাহাৰী ঘৰ নং : ১৩৮ বয়স : 59 লিঙ্গ : পুৰুষ	HJL1650835 ফটো উপলব্ধ	681 নাম : মনোজ কুমাৰ মছাহাৰী পিতাৰ নাম: সোনাৰাম মছাহাৰী ঘৰ নং : ১৩৮ বয়স : 52 লিঙ্গ : পুৰুষ	HJL1650857 ফটো উপলব্ধ
682 নাম : উদাংশী মছাহাৰী স্বামীৰ নাম: ৰঞ্জন মছাহাৰী ঘৰ নং : ১৩৮ বয়স : 49 লিঙ্গ : মহিলা	HJL1650846 ফটো উপলব্ধ	683 নাম : জনক লোচন মছাহাৰী মাতৃৰ নাম: সোনাৰাম মছাহাৰী ঘৰ নং : ১৩৮ বয়স : 48 লিঙ্গ : পুৰুষ	HJL0032995 ফটো উপলব্ধ	684 নাম : পুষ্প মছাহাৰী স্বামীৰ নাম: মনোজ কুমাৰ মছাহাৰী ঘৰ নং : ১৩৮ বয়স : 47 লিঙ্গ : মহিলা	HJL1650868 ফটো উপলব্ধ
S 685 নাম : ধ্ৰুৱ মৌছাহাৰী পিতাৰ নাম: সোনাৰাম মৌছাহাৰী ঘৰ নং : ১৩৮ বয়স : 44 লিঙ্গ : পুৰুষ	HJL1650879 ফটো উপলব্ধ	686 নাম : সঙ্গীতা মছাহাৰী পিতাৰ নাম: ৰঞ্জন মছাহাৰী ঘৰ নং : ১৩৮ বয়স : 30 লিঙ্গ : মহিলা	HJL0359927 ফটো উপলব্ধ	687 নাম : হীৰা মছাহাৰী পিতাৰ নাম: জনক লোচন মছাহাৰী ঘৰ নং : 138 বয়স : 26 লিঙ্গ : মহিলা	HJL2229318 ফটো উপলব্ধ
688 নাম : অৰাইনা মছাহাৰী পিতাৰ নাম: জনক লোচন মছাহাৰী ঘৰ নং : 138 বয়স : 25 লিঙ্গ : মহিলা	HJL2229334 ফটো উপলব্ধ	689 নাম : ডিমসা মুচাহাৰী মাতৃৰ নাম: পুষ্পা মুচাহাৰী ঘৰ নং : 138 বয়স : 23 লিঙ্গ : পুৰুষ	HJL2230845 ফটো উপলব্ধ	S2 690 নাম : বীতা তামাং মহন্ত পিতাৰ নাম: জিতবাহাদুৰ তামাং ঘৰ নং : ১৩৯ বয়স : 44 লিঙ্গ : মহিলা	HJL0263426 ফটো উপলব্ধ

বিধানসভা সমষ্টিৰ নম্বৰ আৰু নাম : 3-কোকৰাঝাৰ  
অংশৰ নম্বৰ আৰু নাম : 1-কোকৰাঝাৰ ওৱাৰ্ড নং ৫

691 নাম : সুমন দেবনাথ পিতাৰ নাম: প্রদীপ দেবনাথ ঘৰ নং : 144 বয়স : 30 লিঙ্গ : পুৰুষ	HJL1147420 ফটো উপলব্ধ	S2 692 নাম : জিত বাহাদুৰ তামাং পিতাৰ নাম: বোম বাহাদুৰ তামাং ঘৰ নং : 185 বয়স : 82 লিঙ্গ : পুৰুষ	HJL1644560 ফটো উপলব্ধ	693 নাম : লক্ষী তামাং স্বামীৰ নাম: জিতবাহাদুৰ তামাং ঘৰ নং : 185 বয়স : 65 লিঙ্গ : মহিলা	HJL1644571 ফটো উপলব্ধ
694 নাম : কুনাল সৰকাৰ পিতাৰ নাম: পৰিমল সৰকাৰ ঘৰ নং : 145 বয়স : 21 লিঙ্গ : পুৰুষ	QSP0017939 ফটো উপলব্ধ	695 নাম : প্ৰান মঙ্গল বসুমতাৰী পিতাৰ নাম: সুধীৰ ঘৰ নং : 186 বয়স : 49 লিঙ্গ : পুৰুষ	HJL1644582 ফটো উপলব্ধ	696 নাম : গীতা বসুমতাৰী স্বামীৰ নাম: প্ৰান মঙ্গল বসুমতাৰী ঘৰ নং : 186 বয়স : 44 লিঙ্গ : মহিলা	HJL1644593 ফটো উপলব্ধ
697 নাম : প্ৰিয়াকা সৰকাৰ স্বামীৰ নাম: সুৰজিৎ সৰকাৰ ঘৰ নং : 146 বয়স : 24 লিঙ্গ : মহিলা	HJL1302686 ফটো উপলব্ধ	698 নাম : মৌমিতা সৰকাৰ পিতাৰ নাম: গৌতম সৰকাৰ ঘৰ নং : 146 বয়স : 22 লিঙ্গ : মহিলা	QSP0095265 ফটো উপলব্ধ	699 নাম : মনিকা ছেত্ৰী পিতাৰ নাম: পদ্মা বাহাদুৰ ছেত্ৰী ঘৰ নং : 158 বয়স : 24 লিঙ্গ : মহিলা	HJL1221787 ফটো উপলব্ধ
700 নাম : বাকেশ দাস পিতাৰ নাম: নৰেন দাস ঘৰ নং : 159 বয়স : 25 লিঙ্গ : পুৰুষ	HJL2233989 ফটো উপলব্ধ	701 নাম : মহেন্দ্ৰ দৈমাৰী পিতাৰ নাম: লেট. বল ভদ্র দৈমাৰী ঘৰ নং : 160 বয়স : 38 লিঙ্গ : পুৰুষ	HJL1303619 ফটো উপলব্ধ	S 702 নাম : লিসা নাৰ্জাৰী স্বামীৰ নাম: হেমেশ ব্ৰহ্ম ঘৰ নং : 192 বয়স : 33 লিঙ্গ : মহিলা	HJL0636225 ফটো উপলব্ধ
703 নাম : শ্ৰীমতী দাস স্বামীৰ নাম: মুনাল দাস ঘৰ নং : 189 বয়স : 55 লিঙ্গ : মহিলা	HJL2239739 ফটো উপলব্ধ	704 নাম : কিৰণ কুমাৰ ব্ৰহ্ম পিতাৰ নাম: মনোজ কুমাৰ ব্ৰহ্ম ঘৰ নং : 194 বয়স : 19 লিঙ্গ : পুৰুষ	QSP0111880 ফটো উপলব্ধ	705 নাম : নবজ্যোতি ডেকা পিতাৰ নাম: শঙ্কৰ ডেকা ঘৰ নং : 196 বয়স : 21 লিঙ্গ : পুৰুষ	HJL2199750 ফটো উপলব্ধ
706 নাম : সুমন দাস পিতাৰ নাম: কৃষ্ণা দাস ঘৰ নং : 256 বয়স : 42 লিঙ্গ : পুৰুষ	HJL2213726 ফটো উপলব্ধ	707 নাম : তুষাৰ কৰ পিতাৰ নাম: তৰুণ কৰ ঘৰ নং : 264 বয়স : 25 লিঙ্গ : পুৰুষ	HJL0506618 ফটো উপলব্ধ	708 নাম : মুনজ্যোতি নাৰ্জাৰী পিতাৰ নাম: বনজিত নাৰ্জাৰী ঘৰ নং : 269 বয়স : 19 লিঙ্গ : পুৰুষ	QSP0098103 ফটো উপলব্ধ
709 নাম : সুমায়া ঘোষ স্বামীৰ নাম: পাণ্ডু ঘোষ ঘৰ নং : 272 বয়স : 27 লিঙ্গ : মহিলা	HJL1153873 ফটো উপলব্ধ	710 নাম : সুস্মিতা বিশ্বাস মৈত্ৰ স্বামীৰ নাম: গোবিন্দ মৈত্ৰ ঘৰ নং : 274 বয়স : 30 লিঙ্গ : মহিলা	QSP0047340 ফটো উপলব্ধ	711 নাম : দুৰ্বা মণ্ডল মৈত্ৰ স্বামীৰ নাম: গৌতম মৈত্ৰ ঘৰ নং : 274 বয়স : 24 লিঙ্গ : মহিলা	QSP0047357 ফটো উপলব্ধ
712 নাম : সানসুমা নাৰ্জাৰী মাতৃৰ নাম: সান্দ্ৰিলা নাৰ্জাৰী ঘৰ নং : 289 বয়স : 33 লিঙ্গ : পুৰুষ	HJL0608463 ফটো উপলব্ধ	S2 713 নাম : আশালতা ৰায় স্বামীৰ নাম: শ্যাম চৰন ৰায় ঘৰ নং : 295 বয়স : 88 লিঙ্গ : মহিলা	HJL1644719 ফটো উপলব্ধ	714 নাম : কনক চন্দ্ৰ ৰায় পিতাৰ নাম: শ্যামা চৰন ৰায় ঘৰ নং : 295 বয়স : 64 লিঙ্গ : পুৰুষ	HJL1644720 ফটো উপলব্ধ
715 নাম : ৰত্না ৰায় স্বামীৰ নাম: কনক চন্দ্ৰ ৰায় ঘৰ নং : 295 বয়স : 61 লিঙ্গ : মহিলা	HJL1644731 ফটো উপলব্ধ	716 নাম : দীয়া ভৌমিক পিতাৰ নাম: দুলাল ভৌমিক ঘৰ নং : 301 বয়স : 23 লিঙ্গ : মহিলা	DML3610367 ফটো উপলব্ধ	717 নাম : অৰুনা ৰায় পিতাৰ নাম: কাৰ্তিক ৰায় ঘৰ নং : 351 বয়স : 23 লিঙ্গ : মহিলা	HJL2226736 ফটো উপলব্ধ
718 নাম : নিসা কুমাৰী স্বামীৰ নাম: সঞ্জয় সিং ঘৰ নং : 421 বয়স : 27 লিঙ্গ : মহিলা	HJL2211274 ফটো উপলব্ধ	719 নাম : কালিপদ দাস পিতাৰ নাম: কৃষ্ণ ঘৰ নং : 486 বয়স : 73 লিঙ্গ : পুৰুষ	HJL1647809 ফটো উপলব্ধ	720 নাম : শ্যামল চন্দ্ৰ দাস পিতাৰ নাম: কালিপদ ঘৰ নং : 486 বয়স : 50 লিঙ্গ : পুৰুষ	HJL1647810 ফটো উপলব্ধ



721 নাম : মালা দাস স্বামীৰ নাম : শ্যামল ঘৰ নং : 486 বয়স : 45 লিঙ্গ : মহিলা	HJL1647865 ফটো উপলব্ধ	722 নাম : টিংকু দাস পিতাৰ নাম : মনোৰঞ্জন দাস ঘৰ নং : 498 বয়স : 58 লিঙ্গ : পুৰুষ	QSP0043331 ফটো উপলব্ধ	723 নাম : শান্তি বালা দাস স্বামীৰ নাম : টিংকু দাস ঘৰ নং : 498 বয়স : 31 লিঙ্গ : মহিলা	QSP0043323 ফটো উপলব্ধ
724 নাম : নাৰায়ন দাস পিতাৰ নাম : টিংকু দাস ঘৰ নং : 498 বয়স : 28 লিঙ্গ : পুৰুষ	QSP0057885 ফটো উপলব্ধ	725 নাম : প্ৰিয়া দাস স্বামীৰ নাম : নাৰায়ন দাস ঘৰ নং : 498 বয়স : 26 লিঙ্গ : মহিলা	QSP0075572 ফটো উপলব্ধ	726 নাম : স্নেহা দাস পিতাৰ নাম : টিংকু দাস ঘৰ নং : 498 বয়স : 20 লিঙ্গ : মহিলা	QSP0122945 ফটো উপলব্ধ
727 নাম : হীৰক দত্ত পিতাৰ নাম : সজিত দত্ত ঘৰ নং : 515 বয়স : 24 লিঙ্গ : পুৰুষ	HJL0617829 ফটো উপলব্ধ	728 নাম : ভাগবতী বসুমতাৰী পিতাৰ নাম : প্ৰান মঙ্গল বসুমতাৰী ঘৰ নং : 539 বয়স : 22 লিঙ্গ : মহিলা	HJL2228799 ফটো উপলব্ধ	729 নাম : অঞ্জলী মহন্ত বসুমতাৰী স্বামীৰ নাম : সন্মাত বসুমতাৰী ঘৰ নং : 539 বয়স : 22 লিঙ্গ : মহিলা	HJL2228807 ফটো উপলব্ধ
730 নাম : সজিত কুমাৰ দে পিতাৰ নাম : নাৰায়ন চন্দ্ৰ দে ঘৰ নং : 545 বয়স : 42 লিঙ্গ : পুৰুষ	HJL1650175 ফটো উপলব্ধ	731 নাম : শৰ্মিষ্ঠা দে পিতাৰ নাম : সুপ্ৰভাত কুমাৰ দে ঘৰ নং : 545 বয়স : 23 লিঙ্গ : মহিলা	HJL0422345 ফটো উপলব্ধ	S2 732 নাম : জগামী ব্ৰহ্ম মাতৃৰ নাম : মাত্ৰেট ব্ৰহ্ম হাজোওৱাৰী ঘৰ নং : 566 বয়স : 27 লিঙ্গ : মহিলা	HJL2198554 ফটো উপলব্ধ
733 নাম : শেৰমতি বসুমতাৰী পিতাৰ নাম : সাজেন বসুমতাৰী ঘৰ নং : 590 বয়স : 55 লিঙ্গ : মহিলা	QSP0056937 ফটো উপলব্ধ	734 নাম : বতী বড়ো পিতাৰ নাম : থৰানি বড়ো ঘৰ নং : 590 বয়স : 52 লিঙ্গ : মহিলা	QSP0056945 ফটো উপলব্ধ	735 নাম : স্বৰাংগশ্ৰী বৰগয়াৰী পিতাৰ নাম : মাতিলাল বৰগয়াৰী ঘৰ নং : 628 বয়স : 20 লিঙ্গ : মহিলা	QSP0059576 ফটো উপলব্ধ
736 নাম : বিবেশ্বৰ ব্ৰহ্ম পিতাৰ নাম : ৰবিশ্বৰ ব্ৰহ্ম ঘৰ নং : 635 বয়স : 29 লিঙ্গ : পুৰুষ	GJP0113589 ফটো উপলব্ধ	737 নাম : ৰিজেন্দ্র নাথ ব্ৰহ্ম পিতাৰ নাম : প্ৰান্তিশ্বৰ ঘৰ নং : 637 বয়স : 58 লিঙ্গ : পুৰুষ	HJL1649258 ফটো উপলব্ধ	738 নাম : ভিবিদ বসুমতাৰী পিতাৰ নাম : প্ৰদুত ডিঞ্জৰ বসুমতাৰী ঘৰ নং : 669 বয়স : 21 লিঙ্গ : পুৰুষ	HJL2229342 ফটো উপলব্ধ
739 নাম : সজল কুমাৰ গাঙ্গুলী পিতাৰ নাম : ৰবীন্দ্ৰ গাঙ্গুলী ঘৰ নং : 701 বয়স : 39 লিঙ্গ : পুৰুষ	QSP0097600 ফটো উপলব্ধ	740 নাম : কুন্তলা সৰকাৰ ঘোষ স্বামীৰ নাম : তৰুণ ঘোষ ঘৰ নং : 718 বয়স : 31 লিঙ্গ : মহিলা	HJL2224640 ফটো উপলব্ধ	741 নাম : ৰিমঝিম ব্ৰহ্ম পিতাৰ নাম : নুপতি ব্ৰহ্ম ঘৰ নং : 765 বয়স : 20 লিঙ্গ : মহিলা	QSP0020156 ফটো উপলব্ধ
742 নাম : তাডিপ্ৰিয়া বসুমতাৰী পিতাৰ নাম : ৰাজেশ্বৰ বসুমতাৰী ঘৰ নং : 796 বয়স : 19 লিঙ্গ : মহিলা	QSP0099671 ফটো উপলব্ধ	743 নাম : পূৰ্ণিমা বসুমতাৰী স্বামীৰ নাম : শিবানন্দ বসুমতাৰী ঘৰ নং : ৮০২ বয়স : 34 লিঙ্গ : মহিলা	HJL1220979 ফটো উপলব্ধ	744 নাম : পূৰ্ণিমা নাৰ্জাৰী পিতাৰ নাম : মনিকান্ত নাৰ্জাৰী ঘৰ নং : 802 বয়স : 32 লিঙ্গ : মহিলা	HJL2175362 ফটো উপলব্ধ
745 নাম : শিবানন্দ বসুমতাৰী পিতাৰ নাম : ৰঞ্জন ঘৰ নং : ৮০২ বয়স : 31 লিঙ্গ : পুৰুষ	HJL1248376 ফটো উপলব্ধ	746 নাম : পৃথিৰাজ বসুমতাৰী পিতাৰ নাম : দামোদৰ বসুমতাৰী ঘৰ নং : 810 বয়স : 74 লিঙ্গ : পুৰুষ	KLM2196852 ফটো উপলব্ধ	747 নাম : মৌচুমী বসুমতাৰী স্বামীৰ নাম : পৃথিৰাজ বসুমতাৰী ঘৰ নং : 810 বয়স : 54 লিঙ্গ : মহিলা	QSP0057935 ফটো উপলব্ধ
748 নাম : জুহি বসুমতাৰী স্বামীৰ নাম : ফিংছৰাং মুছাহাৰী ঘৰ নং : 864 বয়স : 27 লিঙ্গ : মহিলা	DML3610243 ফটো উপলব্ধ	749 নাম : বিদিশ্বি নাৰ্জাৰী পিতাৰ নাম : স্বপ্ন ক্ৰ নাৰ্জাৰী ঘৰ নং : 875 বয়স : 24 লিঙ্গ : মহিলা	HJL0538884 ফটো উপলব্ধ	750 নাম : বুদ্ধিশ্বৰ ব্ৰহ্ম পিতাৰ নাম : মালাসিং ব্ৰহ্ম ঘৰ নং : ৮৭৯ বয়স : 67 লিঙ্গ : পুৰুষ	HJL0408369 ফটো উপলব্ধ



751	QSP0018002
নাম : অনিতা বসুমতাৰী স্বামীৰ নাম : নবীন বড়ো ঘৰ নং : 1001 বয়স : 32 লিঙ্গ : মহিলা	ফটো উপলব্ধ

752	QSP0122473
নাম : ধুনা বসুমতাৰী পিতাৰ নাম : ৰাম চন্দ্ৰ বসুমতাৰী ঘৰ নং : ফৰেষ্ট কলোনি বয়স : 31 লিঙ্গ : মহিলা	ফটো উপলব্ধ

753	QSP0086025
নাম : অনপ দাস পিতাৰ নাম : উপেন্দ্ৰ দাস ঘৰ নং : কোকৰাঝাৰ ৱাৰ্ড নং 3 বয়স : 21 লিঙ্গ : পুৰুষ	ফটো উপলব্ধ

754	QSP0029389
নাম : গৌৰভ ব্ৰহ্ম পিতাৰ নাম : গণেশ ব্ৰহ্ম ঘৰ নং : না বয়স : 21 লিঙ্গ : পুৰুষ	ফটো উপলব্ধ

755	QSP0078865
নাম : ৰিঠন বসুমতাৰী মাতৃৰ নাম : সনিমা বসুমতাৰী ঘৰ নং : না বয়স : 19 লিঙ্গ : পুৰুষ	ফটো উপলব্ধ

# 756	QSP0037275
নাম : আকাশ মৈত্ৰ মৈত্ৰ পিতাৰ নাম : হেমন্ত মৈত্ৰ ঘৰ নং : ৰড/নং 5 বয়স : 23 লিঙ্গ : পুৰুষ	ফটো উপলব্ধ

757	1	QSP0126250	ফটো উপলব্ধ	758	1	QSP0128686	ফটো উপলব্ধ	#2 759	1	QSP0137042	ফটো উপলব্ধ
<p>নাম : দাঈকুলইংগ বসুমতাৰী পিতাৰ নাম: লৌফটনইট ৰাজু বসুমতাৰী ঘৰ নং : না বয়স : 22 লিঙ্গ : পুৰুষ</p>				<p>নাম : কুমকুম ভট্টাচাৰ্যী পিতাৰ নাম: মানিক ভট্টাচাৰ্যী ঘৰ নং : 152 বয়স : 21 লিঙ্গ : মহিলা</p>				<p>নাম : পাঙ্কী দে পিতাৰ নাম: কৌশিক দে ঘৰ নং : 71 বয়স : 18 লিঙ্গ : মহিলা</p>			
760	1	QSP0138354	ফটো উপলব্ধ	761	1	HQG5238982	ফটো উপলব্ধ	762	1	QSP0146944	ফটো উপলব্ধ
<p>নাম : পূজা ঘোষ মাতৃৰ নাম: বিজয়া ঘোষ ঘৰ নং : 48 বয়স : 18 লিঙ্গ : মহিলা</p>				<p>নাম : তন্দ্ৰা দে স্বামীৰ নাম: সুশীল দে ঘৰ নং : 59 বয়স : 62 লিঙ্গ : মহিলা</p>				<p>নাম : উৎকৰ্ষ বোস পিতাৰ নাম: উতপল কুমাৰ বোস ঘৰ নং : 291 বয়স : 19 লিঙ্গ : পুৰুষ</p>			
763	1	QSP0151563	ফটো উপলব্ধ	764	1	QSP0153064	ফটো উপলব্ধ	765	1	QSP0153155	ফটো উপলব্ধ
<p>নাম : অনামিকা ডেকা স্বামীৰ নাম: নবজ্যোতি ডেকা ঘৰ নং : 196 বয়স : 18 লিঙ্গ : মহিলা</p>				<p>নাম : পুলোনদেবী ব্ৰহ্ম স্বামীৰ নাম: কৰ্ণকৰমদাৰ ব্ৰহ্ম ঘৰ নং : 102 বয়স : 28 লিঙ্গ : মহিলা</p>				<p>নাম : বিভা বসুমতাৰী পিতাৰ নাম: প্ৰীন মঙ্গল বসুমতাৰী ঘৰ নং : 539 বয়স : 18 লিঙ্গ : মহিলা</p>			
766	1	QSP0153346	ফটো উপলব্ধ	767	1	QSP0158881	ফটো উপলব্ধ	768	1	FQM1064944	ফটো উপলব্ধ
<p>নাম : কবিতা সত্ৰধৰ স্বামীৰ নাম: শ্যাম শক্তি চেটাৰ্জী ঘৰ নং : 115 বয়স : 18 লিঙ্গ : মহিলা</p>				<p>নাম : প্ৰনিত মহাহাৰী পিতাৰ নাম: ৰাজীৱ মহাহাৰী ঘৰ নং : 825 বয়স : 18 লিঙ্গ : পুৰুষ</p>				<p>নাম : চমেন গয়াৰী পিতাৰ নাম: বামা চদ গয়াৰী ঘৰ নং : 788 বয়স : 55 লিঙ্গ : পুৰুষ</p>			
769	1	FQM0519413	ফটো উপলব্ধ	770	1	FQM1064955	ফটো উপলব্ধ	771	1	HJL2222115	ফটো উপলব্ধ
<p>নাম : বীৰখাং গয়াৰী পিতাৰ নাম: সোমেন গয়াৰী ঘৰ নং : 788 বয়স : 25 লিঙ্গ : পুৰুষ</p>				<p>নাম : ছমেলা গয়াৰী স্বামীৰ নাম: সোমেন গয়াৰী ঘৰ নং : 788 বয়স : 50 লিঙ্গ : মহিলা</p>				<p>নাম : ভিনীত বসুমতাৰী পিতাৰ নাম: জাদু কুমাৰ বসুমতাৰী ঘৰ নং : 232 বয়স : 22 লিঙ্গ : পুৰুষ</p>			
772	1	HJL0537969	ফটো উপলব্ধ	773	1	QSP0160424	ফটো উপলব্ধ				
<p>নাম : দুৰ্গাবতী ব্ৰহ্ম পিতাৰ নাম: ৰঞ্জন ব্ৰহ্ম ঘৰ নং : 217 বয়স : 26 লিঙ্গ : মহিলা</p>				<p>নাম : দেবাৰুণ দে পিতাৰ নাম: তমাল কান্তি দে ঘৰ নং : 147/5 বয়স : 18 লিঙ্গ : পুৰুষ</p>							



774	1	GBC0288779
নাম : বিনতী কৰ্মকাৰ পিতাৰ নাম: বিমল কৰ্মকাৰ ঘৰ নং : 68 বয়স : 28 লিঙ্গ : মহিলা		ফটো উপলব্ধ

775	1	HJL0518753
নাম : দিপ্তী চৌহান পিতাৰ নাম: বৃপচান্দ চৌহান ঘৰ নং : 90 বয়স : 24 লিঙ্গ : মহিলা		ফটো উপলব্ধ

776	1	QSP0172155
নাম : স্বৰ্ণ কমল দে পিতাৰ নাম: সঞ্জিত দে ঘৰ নং : হাউচ নো. 14 বয়স : 18 লিঙ্গ : পুৰুষ		ফটো উপলব্ধ

777	1	QSP0173427
নাম : ঋষভ কুমাৰ বোস পিতাৰ নাম: কল্লোল কুমাৰ বোস ঘৰ নং : 291 বয়স : 18 লিঙ্গ : পুৰুষ		ফটো উপলব্ধ

## ভোটাৰৰ সাৰাংশ

## A) ভোটাৰৰ সংখ্যা

	তালিকাৰ প্ৰকাৰ	তালিকাৰ চিনাক্তকৰণ	ভোটাৰৰ সংখ্যা							
			পুৰুষ	মহিলা	৩য় লিঙ্গ	মুঠ				
I	মূল তালিকা	মূল তালিকা	বিশেষ সংশোধন, 2026 চনৰ পূৰ্বৰ 2025 চনৰ মূল তালিকাৰ লগত থকা সংযোজন সমূহ একত্ৰিতকৰন কৰা তালিকা।				362	394	0	756
II	যোগ তালিকা	পৰিপূৰক 1	বিশেষ সংক্ষিপ্ত সংশোধন, 2026				7	10	0	17
		পৰিপূৰক 2	অনবিচ্ছিন্ন সংশোধন 2026				2	2	0	4
			মুঠ				9	12	0	21
III	বিয়োজন তালিকা	পৰিপূৰক 1	বিশেষ সংক্ষিপ্ত সংশোধন, 2026				23	22	0	45
		পৰিপূৰক 2	অনবিচ্ছিন্ন সংশোধন 2026				3	3	0	6
			মুঠ				26	25	0	51
IV	লিংগ ক্ষেত্ৰত পৰিবৰ্তনৰ বাবে পাৰ্থক্য					0	0	0	0	
এই সংশোধনৰ পিছত ভোটাৰ তালিকাত ভোটাৰৰ মুঠ সংখ্যা (I+II-III+IV)						345	381	0	726	

## B) শুধৰনীৰ সংখ্যা

তালিকাৰ প্ৰকাৰ	তালিকাৰ চিনাক্তকৰণ	শুধৰনীৰ সংখ্যা
পৰিপূৰক 1	বিশেষ সংক্ষিপ্ত সংশোধন, 2026	10
পৰিপূৰক 2	অনবিচ্ছিন্ন সংশোধন 2026	4
	মুঠ	14

নিৰ্বাচক পঞ্জীয়ন বিষয়াৰ স্বাক্ষৰ

E-মূত, S-স্থানান্তৰিত/ বাসস্থান পৰিবৰ্তন, R-প্ৰতিলিপি, M-নিখোজ, Q-অযোগ্য