



ভোটাৰ তালিকা 2026 S03 অসম

বিধানসভা সমষ্টিৰ নম্বৰ, নাম আৰু সংৰক্ষণৰ স্থিতি : 3 - কোকৰাঝাৰ (অনুসূচিত জনজাতি)		খণ্ড নং : 24			
এই বিধানসভা সমষ্টিত কোন সংসদীয় সমষ্টিৰ অন্তৰ্গত তাৰ নম্বৰ, নাম আৰু সংৰক্ষণ স্থিতি : 1 - কোকৰাঝাৰ (অনুসূচিত জনজাতি)					
1. সংশোধনৰ বিৱৰণ					
সংশোধনৰ বছৰ	2026	তালিকাৰ চিনাক্তকৰণ			
ভিত্তি তাৰিখ	01-04-2026	বিশেষ সংশোধন, 2026 চনৰ পূৰ্বৰ 2025 চনৰ মূল তালিকাৰ লগত থকা সংযোজন সমূহ একত্ৰিতকৰণ কৰা তালিকা।			
সংশোধনৰ প্ৰকাৰ	বিশেষ সংশোধন 2026				
প্ৰকাশনৰ তাৰিখ	23-03-2026				
2. খণ্ড আৰু ভোটগ্ৰহন কেন্দ্ৰৰ বিৱৰণ					
খণ্ডৰ অন্তৰ্গত এলেকা সমূহৰ নম্বৰ আৰু নাম					
1-উত্তৰ পাটগাঁও	মূল চহৰ/গাওঁ : পশ্চিম পাটগাঁও				
2-উলুবাৰী	ৱাৰ্ড নং :				
3-জামৰিবাৰা	ডাকঘৰ : কোকৰাঝাৰ				
	পুলিচ থানা : কোকৰাঝাৰ থানা				
	ব্লক : কোকৰাঝাৰ উন্নয়ন খণ্ড				
	ৰাজহ চক্ৰ : কোকৰাঝাৰ ৰাজহ চক্ৰ				
	জিলা : কোকৰাঝাৰ				
	পিনকোড : 783370				
3. ভোটগ্ৰহন কেন্দ্ৰৰ বিৱৰণ					
ভোটগ্ৰহন কেন্দ্ৰৰ নম্বৰ আৰু নাম :		ভোটগ্ৰহন কেন্দ্ৰৰ প্ৰকাৰ (পুৰুষ/মহিলা/সাধাৰণ)		সাধাৰণ	
24 - পাটগাঁও উচ্চ বিদ্যালয় (কোঠা নং ১)		খণ্ডৰ অন্তৰ্গত সহায়ক ভোটগ্ৰহন কেন্দ্ৰৰ সংখ্যা :		0	
ভোটগ্ৰহন কেন্দ্ৰৰ ঠিকনা :					
২৪৭-বাস্কালঝোৰা এল.পি. স্কুল, কোঠা নং ১, পশ্চিম পাটগাঁও					
4. ভোটাৰৰ সংখ্যা					
আৰম্ভনি ক্ৰমিক নং	শেষ ক্ৰমিক নং	মুঠ ভোটাৰ			
		পুৰুষ	মহিলা	৩য় লিঙ্গ	মুঠ
1	911	410	427	0	837

নিৰ্বাচক পঞ্জীয়ন বিষয়াৰ স্বাক্ষৰ

Nazri Naksha



Google Map View



Polling Station Building Front View



ভোটগ্ৰহন কেন্দ্ৰৰ সন্মুখৰ দৃশ্য



Cad View

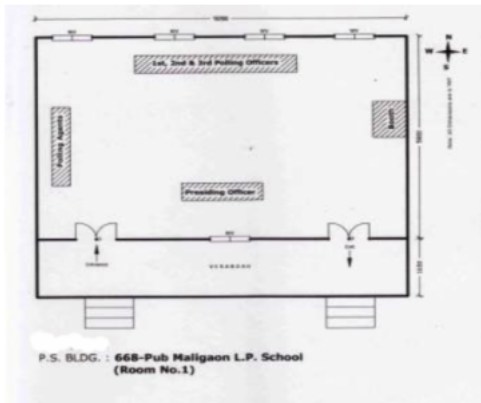

Key MAP View

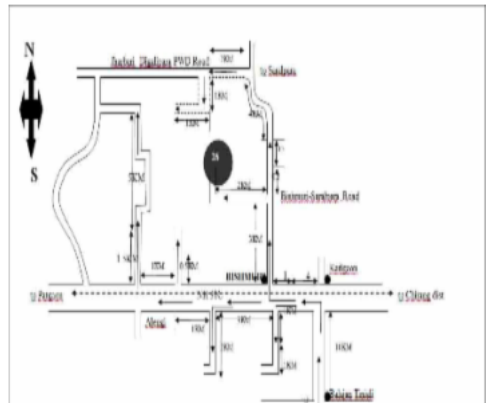



<p>E 1 HJL2434595</p> <p>নাম : ঠেংগীনা বসুমতাৰী পিতাৰ নাম: মেহেৰাসিং ঘৰ নং : 62 বয়স : 62 লিঙ্গ : পুৰুষ</p> <p>ফটো উপলব্ধ</p>	<p>2 HJL2434608</p> <p>নাম : অনৰা বসুমতাৰী স্বামীৰ নাম: ঠেংগীমা ঘৰ নং : 5 বয়স : 57 লিঙ্গ : মহিলা</p> <p>ফটো উপলব্ধ</p>	<p>3 HJL2434619</p> <p>নাম : ৰাজীব বসুমতাৰী পিতাৰ নাম: ঠেংগীনা ঘৰ নং : 3 বয়স : 39 লিঙ্গ : পুৰুষ</p> <p>ফটো উপলব্ধ</p>
<p>4 QSP0003186</p> <p>নাম : দনেন বসুমতাৰী পিতাৰ নাম: খেংগোনো বসুমতাৰী ঘৰ নং : 1 বয়স : 25 লিঙ্গ : পুৰুষ</p> <p>ফটো উপলব্ধ</p>	<p>5 QSP0003111</p> <p>নাম : ৰিজীতা ৰাভা স্বামীৰ নাম: দনেন ঘৰ নং : 1 বয়স : 23 লিঙ্গ : মহিলা</p> <p>ফটো উপলব্ধ</p>	<p>6 QSP0003137</p> <p>নাম : দেৰহাসাত বসুমতাৰী পিতাৰ নাম: খেংগোনো বসুমতাৰী ঘৰ নং : 1 বয়স : 21 লিঙ্গ : পুৰুষ</p> <p>ফটো উপলব্ধ</p>
<p>7 QSP0083451</p> <p>নাম : পুংবিলি বসুমতাৰী স্বামীৰ নাম: দেৰহাসাত বসুমতাৰী ঘৰ নং : 1 বয়স : 20 লিঙ্গ : মহিলা</p> <p>ফটো উপলব্ধ</p>	<p>8 HJL2434620</p> <p>নাম : আনজিৎ বসুমতাৰী পিতাৰ নাম: ছবিৰীম ঘৰ নং : 2 বয়স : 61 লিঙ্গ : পুৰুষ</p> <p>ফটো উপলব্ধ</p>	<p>9 HJL2434631</p> <p>নাম : গাপছুলী বসুমতাৰী স্বামীৰ নাম: আনজিৎ ঘৰ নং : 2 বয়স : 47 লিঙ্গ : মহিলা</p> <p>ফটো উপলব্ধ</p>
<p>10 HJL0612192</p> <p>নাম : সোৰাং বসুমতাৰী পিতাৰ নাম: আনজিৎ বসুমতাৰী ঘৰ নং : 02 বয়স : 25 লিঙ্গ : পুৰুষ</p> <p>ফটো উপলব্ধ</p>	<p>11 QSP0009456</p> <p>নাম : সোৰাং বসুমতাৰী পিতাৰ নাম: এনাদিৎ বসুমতাৰী ঘৰ নং : 2 বয়স : 25 লিঙ্গ : পুৰুষ</p> <p>ফটো উপলব্ধ</p>	<p>12 HJL2434642</p> <p>নাম : মোনাসী বসুমতাৰী পিতাৰ নাম: ছবিৰীম ঘৰ নং : 3 বয়স : 47 লিঙ্গ : মহিলা</p> <p>ফটো উপলব্ধ</p>
<p>13 HJL2434653</p> <p>নাম : মৈনাসী বসুমতাৰী স্বামীৰ নাম: সোহীৰু ঘৰ নং : 8 বয়স : 74 লিঙ্গ : মহিলা</p> <p>ফটো উপলব্ধ</p>	<p>14 HJL0357640</p> <p>নাম : নিলিমা মুছাহাৰী পিতাৰ নাম: প্ৰনয় মুছাহাৰী ঘৰ নং : 05 বয়স : 26 লিঙ্গ : মহিলা</p> <p>ফটো উপলব্ধ</p>	<p>R 15 HJL2434664</p> <p>নাম : দিছ গয়াৰী পিতাৰ নাম: বেপ্ৰাসিং ঘৰ নং : 6 বয়স : 52 লিঙ্গ : পুৰুষ</p> <p>ফটো উপলব্ধ</p>
<p>16 HJL2434675</p> <p>নাম : ৰণশি গুয়াৰী স্বামীৰ নাম: যীছু ঘৰ নং : 6 বয়স : 46 লিঙ্গ : মহিলা</p> <p>ফটো উপলব্ধ</p>	<p>17 HJL2434686</p> <p>নাম : মায়ীৰাম বসুমতাৰী পিতাৰ নাম: আনঠেং ঘৰ নং : 9 বয়স : 59 লিঙ্গ : পুৰুষ</p> <p>ফটো উপলব্ধ</p>	<p>18 HJL2434697</p> <p>নাম : বিজলী বসুমতাৰী স্বামীৰ নাম: মাৰ্ঘাৰাম ঘৰ নং : 9 বয়স : 44 লিঙ্গ : মহিলা</p> <p>ফটো উপলব্ধ</p>
<p>E 19 HJL0164186</p> <p>নাম : বৃধিৰাম বসুমতাৰী পিতাৰ নাম: আনঠেং বসুমতাৰী ঘৰ নং : 9 বয়স : 38 লিঙ্গ : পুৰুষ</p> <p>ফটো উপলব্ধ</p>	<p>20 HJL2230720</p> <p>নাম : ফুংবিলী নাৰ্জাৰী স্বামীৰ নাম: লক্ষ্মীচৰণ নাৰ্জাৰী ঘৰ নং : 7 বয়স : 27 লিঙ্গ : মহিলা</p> <p>ফটো উপলব্ধ</p>	<p>21 HJL2204261</p> <p>নাম : ফুংবিলী নাৰ্জাৰী স্বামীৰ নাম: লক্ষ্মীচৰণ নাৰ্জাৰী ঘৰ নং : 7 বয়স : 26 লিঙ্গ : মহিলা</p> <p>ফটো উপলব্ধ</p>
<p>22 QSP0040303</p> <p>নাম : সুৰেশ বসুমতাৰী পিতাৰ নাম: মায়ীৰাম বসুমতাৰী ঘৰ নং : 07 বয়স : 21 লিঙ্গ : পুৰুষ</p> <p>ফটো উপলব্ধ</p>	<p>23 HJL2434711</p> <p>নাম : মেহং বসুমতাৰী পিতাৰ নাম: কবিৰাম ঘৰ নং : 9J বয়স : 49 লিঙ্গ : পুৰুষ</p> <p>ফটো উপলব্ধ</p>	<p>24 HJL2434722</p> <p>নাম : হনে বসুমতাৰী স্বামীৰ নাম: মেহং ঘৰ নং : 9J বয়স : 44 লিঙ্গ : মহিলা</p> <p>ফটো উপলব্ধ</p>
<p>25 QSP0054536</p> <p>নাম : অলংবাৰ বসুমতাৰী পিতাৰ নাম: মেহং বসুমতাৰী ঘৰ নং : 7জে বয়স : 21 লিঙ্গ : পুৰুষ</p> <p>ফটো উপলব্ধ</p>	<p>26 HJL2434733</p> <p>নাম : অমৰেন নাৰ্জাৰী পিতাৰ নাম: লাউগা ঘৰ নং : 9K বয়স : 49 লিঙ্গ : পুৰুষ</p> <p>ফটো উপলব্ধ</p>	<p>27 HJL2434744</p> <p>নাম : সপলা নাৰ্জাৰী স্বামীৰ নাম: অমৰেন ঘৰ নং : 9K বয়স : 44 লিঙ্গ : মহিলা</p> <p>ফটো উপলব্ধ</p>
<p>28 HJL0164228</p> <p>নাম : জোনালী বসুমতাৰী স্বামীৰ নাম: শ্যাম্যো বসুমতাৰী ঘৰ নং : 9 ক বয়স : 35 লিঙ্গ : মহিলা</p> <p>ফটো উপলব্ধ</p>	<p>29 HJL0164236</p> <p>নাম : সৌৰাংশি বসুমতাৰী স্বামীৰ নাম: গামা বসুমতাৰী ঘৰ নং : 9 ক বয়স : 35 লিঙ্গ : মহিলা</p> <p>ফটো উপলব্ধ</p>	<p>30 HJL0164277</p> <p>নাম : ৰমল নাৰ্জাৰী মাতৃৰ নাম: অমৰেন নাৰ্জাৰী ঘৰ নং : 9 ক বয়স : 34 লিঙ্গ : পুৰুষ</p> <p>ফটো উপলব্ধ</p>



31 নাম : প্রতীমা নাৰ্জাৰী স্বামীৰ নাম: বমল নাৰ্জাৰী ঘৰ নং : ৭ কু বয়স : 33 লিঙ্গ : মহিলা	HJL0164319 ফটো উপলব্ধ	32 নাম : মানিক নাৰ্জাৰী পিতাৰ নাম: অমবেন নাৰ্জাৰী ঘৰ নং : 7কু বয়স : 22 লিঙ্গ : পুৰুষ	HJL1181650 ফটো উপলব্ধ	E 33 নাম : কবিরাম বসুমতাৰী পিতাৰ নাম: সৰুৰাম ঘৰ নং : ৭কু বয়স : 79 লিঙ্গ : পুৰুষ	HJL2434755 ফটো উপলব্ধ
34 নাম : উৰ্বসী বসুমতাৰী স্বামীৰ নাম: কবিৰাম ঘৰ নং : ৭কু বয়স : 74 লিঙ্গ : মহিলা	HJL2434766 ফটো উপলব্ধ	35 নাম : গামা বসুমতাৰী পিতাৰ নাম: কবিৰাম ঘৰ নং : ৭কু বয়স : 44 লিঙ্গ : পুৰুষ	HJL2434777 ফটো উপলব্ধ	36 নাম : শ্যাম্যা বসুমতাৰী পিতাৰ নাম: কবিৰাম ঘৰ নং : ৭কু বয়স : 38 লিঙ্গ : পুৰুষ	HJL2434799 ফটো উপলব্ধ
37 নাম : হংলেশ্বৰী বসুমতাৰী স্বামীৰ নাম: লোহতসিং ঘৰ নং : ৮ বয়স : 72 লিঙ্গ : মহিলা	HJL2434824 ফটো উপলব্ধ	38 নাম : বতন বসুমতাৰী পিতাৰ নাম: লোহতসিং ঘৰ নং : ৮ বয়স : 53 লিঙ্গ : পুৰুষ	HJL2434802 ফটো উপলব্ধ	39 নাম : লাউসী বসুমতাৰী স্বামীৰ নাম: বতন ঘৰ নং : ৮ বয়স : 50 লিঙ্গ : মহিলা	HJL2434813 ফটো উপলব্ধ
40 নাম : শ্বেৰাং বসুমতাৰী পিতাৰ নাম: বতন ঘৰ নং : ৮ বয়স : 32 লিঙ্গ : পুৰুষ	HJL2438542 ফটো উপলব্ধ	41 নাম : খুলী বসুমতাৰী স্বামীৰ নাম: বাবুৰাম ঘৰ নং : ৯ বয়স : 62 লিঙ্গ : মহিলা	HJL2434835 ফটো উপলব্ধ	42 নাম : অবি বসুমতাৰী পিতাৰ নাম: বাবুৰাম ঘৰ নং : ৯ বয়স : 44 লিঙ্গ : পুৰুষ	HJL2434846 ফটো উপলব্ধ
43 নাম : বিপুল বসুমতাৰী পিতাৰ নাম: বাবুৰাম ঘৰ নং : ৯ বয়স : 42 লিঙ্গ : পুৰুষ	HJL2434857 ফটো উপলব্ধ	44 নাম : পশ্চিম বসুমতাৰী স্বামীৰ নাম: অবি ঘৰ নং : ৯ বয়স : 40 লিঙ্গ : মহিলা	HJL2434891 ফটো উপলব্ধ	45 নাম : সমশ্ৰী বসুমতাৰী স্বামীৰ নাম: বিপুল ঘৰ নং : ৯ বয়স : 39 লিঙ্গ : মহিলা	HJL2434879 ফটো উপলব্ধ
46 নাম : সঞ্জয় বসুমতাৰী পিতাৰ নাম: বাবুৰাম ঘৰ নং : ৯ বয়স : 39 লিঙ্গ : পুৰুষ	HJL2434868 ফটো উপলব্ধ	47 নাম : গৌমসাও বসুমতাৰী পিতাৰ নাম: বাবুৰাম বসুমতাৰী ঘৰ নং : ৯ বয়স : 34 লিঙ্গ : পুৰুষ	HJL2434880 ফটো উপলব্ধ	48 নাম : খৌনাছাদ বসুমতাৰী পিতাৰ নাম: বাবুৰাম বসুমতাৰী ঘৰ নং : ৯ বয়স : 27 লিঙ্গ : পুৰুষ	HJL0352849 ফটো উপলব্ধ
49 নাম : পৌৰমানজয় বসুমতাৰী পিতাৰ নাম: বিপুল বসুমতাৰী ঘৰ নং : 9 বয়স : 23 লিঙ্গ : পুৰুষ	QSP0009449 ফটো উপলব্ধ	50 নাম : কোহিমা বসুমতাৰী স্বামীৰ নাম: শ্ৰবমন্জৈয় বসুমতাৰী ঘৰ নং : 9 বয়স : 20 লিঙ্গ : মহিলা	QSP0089730 ফটো উপলব্ধ	51 নাম : লক্ষীচৰন নাৰ্জাৰী পিতাৰ নাম: অমবেন নাৰ্জাৰী ঘৰ নং : ৯কু বয়স : 27 লিঙ্গ : পুৰুষ	HJL0352815 ফটো উপলব্ধ
52 নাম : গৌৰীকান্ত লাউবাৰী পিতাৰ নাম: গৌবিন্দ ঘৰ নং : ১০ বয়স : 61 লিঙ্গ : পুৰুষ	HJL2434904 ফটো উপলব্ধ	53 নাম : জাৰৌ লাউবাৰী স্বামীৰ নাম: গৌৰীকান্ত ঘৰ নং : ১০ বয়স : 59 লিঙ্গ : মহিলা	HJL2434915 ফটো উপলব্ধ	54 নাম : দীপক লাউবাৰী পিতাৰ নাম: গৌৰীকান্ত ঘৰ নং : ১০ বয়স : 48 লিঙ্গ : পুৰুষ	HJL2434937 ফটো উপলব্ধ
55 নাম : ভানু লাউবাৰী পিতাৰ নাম: দীপক ঘৰ নং : ১০ বয়স : 44 লিঙ্গ : মহিলা	HJL2434948 ফটো উপলব্ধ	56 নাম : বাণীবালা লাউবাৰী পিতাৰ নাম: গৌৰীকান্ত ঘৰ নং : ১০ বয়স : 42 লিঙ্গ : মহিলা	HJL2434926 ফটো উপলব্ধ	57 নাম : বজেন লাউবাৰী পিতাৰ নাম: গৌৰীকান্ত ঘৰ নং : ১০ বয়স : 39 লিঙ্গ : পুৰুষ	HJL2434960 ফটো উপলব্ধ
58 নাম : মুকুতা লাউবাৰী স্বামীৰ নাম: ৰোজেন লাওআৰী ঘৰ নং : ১০ বয়স : 39 লিঙ্গ : মহিলা	HJL2434971 ফটো উপলব্ধ	59 নাম : দীন লাউবাৰী পিতাৰ নাম: গৌৰী ঘৰ নং : ১০ বয়স : 38 লিঙ্গ : মহিলা	HJL2434959 ফটো উপলব্ধ	60 নাম : সুজলা নাৰ্জাৰী স্বামীৰ নাম: সন্ত নাৰ্জাৰী ঘৰ নং : 10 বয়স : 28 লিঙ্গ : মহিলা	QSP0002527 ফটো উপলব্ধ



61 নাম : ফমী বসুমতাৰী স্বামীৰ নাম: বিবুংসাৰ মহাহাৰী ঘৰ নং : 10 বয়স : 28 লিঙ্গ : মহিলা	QSP0002584 ফটো উপলব্ধ	62 নাম : সিমাং বসুমতাৰী স্বামীৰ নাম: দেৱেন বসুমতাৰী ঘৰ নং : 10 বয়স : 25 লিঙ্গ : মহিলা	QSP0002592 ফটো উপলব্ধ	63 নাম : সুবজ নাৰ্জাৰী পিতাৰ নাম: সন্ত নাৰ্জাৰী ঘৰ নং : 10 বয়স : 23 লিঙ্গ : পুৰুষ	QSP0002568 ফটো উপলব্ধ
64 নাম : বংগিনা নাৰ্জাৰী স্বামীৰ নাম: বন্ত নাৰ্জাৰী ঘৰ নং : 10 বয়স : 22 লিঙ্গ : মহিলা	QSP0002485 ফটো উপলব্ধ	65 নাম : কুঞ্জলী হাজোৱাৰী পিতাৰ নাম: ৰামলাল হাজোৱাৰী ঘৰ নং : 10 বয়স : 21 লিঙ্গ : মহিলা	QSP0000703 ফটো উপলব্ধ	66 নাম : সুবানী বসুমতাৰী পিতাৰ নাম: মায়ীৰাম বসুমতাৰী ঘৰ নং : 10 বয়স : 20 লিঙ্গ : মহিলা	QSP0000877 ফটো উপলব্ধ
67 নাম : গীতা লৱাৰী পিতাৰ নাম: দীপক লৱাৰী ঘৰ নং : 10 বয়স : 20 লিঙ্গ : মহিলা	QSP0000968 ফটো উপলব্ধ	68 নাম : মুসকা লৱাৰী স্বামীৰ নাম: বিজেন্দ্ৰ লৱাৰী ঘৰ নং : 10 বয়স : 20 লিঙ্গ : মহিলা	QSP0002535 ফটো উপলব্ধ	69 নাম : গোলোকনাথ বসুমতাৰী পিতাৰ নাম: মুন্টু বসুমতাৰী ঘৰ নং : 10 বয়স : 20 লিঙ্গ : পুৰুষ	QSP0057372 ফটো উপলব্ধ
70 নাম : পপিল বসুমতাৰী পিতাৰ নাম: মানিক্য বসুমতাৰী ঘৰ নং : 10 বয়স : 20 লিঙ্গ : পুৰুষ	QSP0000695 ফটো উপলব্ধ	71 নাম : বিবুংসাৰ বসুমতাৰী পিতাৰ নাম: দেব কুমাৰ বসুমতাৰী ঘৰ নং : 10 বয়স : 20 লিঙ্গ : পুৰুষ	QSP0000679 ফটো উপলব্ধ	72 নাম : কোমতাগোৰা লাৱাৰী পিতাৰ নাম: ৰোজেন লাৱাৰী ঘৰ নং : 10 বয়স : 19 লিঙ্গ : পুৰুষ	QSP0099184 ফটো উপলব্ধ
E 73 নাম : গাইদং লাউবাৰী পিতাৰ নাম: গোবিন্দ ঘৰ নং : 11 বয়স : 57 লিঙ্গ : পুৰুষ	HJL2434993 ফটো উপলব্ধ	74 নাম : লাউগা লাউবাৰী পিতাৰ নাম: গোবিন্দ ঘৰ নং : 11 বয়স : 55 লিঙ্গ : পুৰুষ	HJL2435010 ফটো উপলব্ধ	75 নাম : সৰনা লাউবাৰী স্বামীৰ নাম: গাইদং ঘৰ নং : 11 বয়স : 52 লিঙ্গ : মহিলা	HJL2435009 ফটো উপলব্ধ
76 নাম : বিজেন্দ্ৰ লাউবাৰী পিতাৰ নাম: গোবিন্দ ঘৰ নং : 11 বয়স : 52 লিঙ্গ : পুৰুষ	HJL2434982 ফটো উপলব্ধ	77 নাম : ৰাজেন্দ্ৰ লাউবাৰী পিতাৰ নাম: গোবিন্দ ঘৰ নং : 11 বয়স : 50 লিঙ্গ : পুৰুষ	HJL2435021 ফটো উপলব্ধ	78 নাম : সূৰ্মলা লাউবাৰী স্বামীৰ নাম: বিজেন্দ্ৰ ঘৰ নং : 11 বয়স : 42 লিঙ্গ : মহিলা	HJL2438553 ফটো উপলব্ধ
79 নাম : কমলা বাল্লা ব্ৰহ্ম স্বামীৰ নাম: প্ৰদীপ ঘৰ নং : 12 বয়স : 70 লিঙ্গ : মহিলা	HJL2435087 ফটো উপলব্ধ	80 নাম : মনোজ কুমাৰ ব্ৰহ্ম পিতাৰ নাম: প্ৰদীপ ঘৰ নং : 12 বয়স : 49 লিঙ্গ : পুৰুষ	HJL2435098 ফটো উপলব্ধ	81 নাম : অশোক কুমাৰ ব্ৰহ্ম পিতাৰ নাম: প্ৰদীপ ঘৰ নং : 12 বয়স : 46 লিঙ্গ : পুৰুষ	HJL2435112 ফটো উপলব্ধ
82 নাম : হিৰা ব্ৰহ্ম স্বামীৰ নাম: মনোজ কুমাৰ ঘৰ নং : 12 বয়স : 44 লিঙ্গ : মহিলা	HJL2435101 ফটো উপলব্ধ	83 নাম : ভাৰতী ব্ৰহ্ম স্বামীৰ নাম: অশোক কুমাৰ ব্ৰহ্ম ঘৰ নং : 12 বয়স : 35 লিঙ্গ : মহিলা	HJL2435123 ফটো উপলব্ধ	84 নাম : সনতশী বসুমতাৰী স্বামীৰ নাম: উমেশ বসুমতাৰী ঘৰ নং : 12 বয়স : 29 লিঙ্গ : মহিলা	HJL0632141 ফটো উপলব্ধ
85 নাম : ভূষণ কুমাৰ ব্ৰহ্ম পিতাৰ নাম: মনোজ কুমাৰ ব্ৰহ্ম ঘৰ নং : 12 বয়স : 19 লিঙ্গ : পুৰুষ	QSP0122358 ফটো উপলব্ধ	86 নাম : কৰ্ণ চন্দ্ৰ নাৰ্জাৰী পিতাৰ নাম: চাওতাল ঘৰ নং : 13 বয়স : 52 লিঙ্গ : পুৰুষ	HJL2435156 ফটো উপলব্ধ	87 নাম : বাইটেং নাৰ্জাৰী স্বামীৰ নাম: পূৰ্ণ ঘৰ নং : 13 বয়স : 50 লিঙ্গ : মহিলা	HJL2435145 ফটো উপলব্ধ
88 নাম : কামাখ্যা নাৰ্জাৰী পিতাৰ নাম: কৰ্ণ নাৰ্জাৰী ঘৰ নং : 13 বয়স : 26 লিঙ্গ : পুৰুষ	HJL0190314 ফটো উপলব্ধ	89 নাম : কৌশল নাৰ্জাৰী পিতাৰ নাম: কৰ্ণ চন্দ্ৰ নাৰ্জাৰী ঘৰ নং : 13 বয়স : 22 লিঙ্গ : পুৰুষ	HJL1181643 ফটো উপলব্ধ	E 90 নাম : ধনসিং মহাহাৰী পিতাৰ নাম: গোবিন্দ ঘৰ নং : 14 বয়স : 86 লিঙ্গ : পুৰুষ	HJL2435167 ফটো উপলব্ধ



91 নাম : প্রভাত চন্দ্ৰ বসুমতাৰী পিতাৰ নাম: কামেশ্বৰ ঘৰ নং : ১৫ বয়স : 61 লিঙ্গ : পুৰুষ	HJL2435236 ফটো উপলব্ধ	92 নাম : বিমলা বসুমতাৰী পিতাৰ নাম: কামেশ্বৰ ঘৰ নং : ১৫ বয়স : 58 লিঙ্গ : মহিলা	HJL2435247 ফটো উপলব্ধ	93 নাম : মহেশ্বৰ বসুমতাৰী পিতাৰ নাম: কামেশ্বৰ ঘৰ নং : ১৫ বয়স : 53 লিঙ্গ : পুৰুষ	HJL2435258 ফটো উপলব্ধ
94 নাম : কনিকা বসুমতাৰী স্বামীৰ নাম: পূৰ্ণ ঘৰ নং : ১৫ বয়স : 50 লিঙ্গ : মহিলা	HJL2435281 ফটো উপলব্ধ	95 নাম : টিকেन्द्र বসুমতাৰী পিতাৰ নাম: কামেশ্বৰ ঘৰ নং : ১৫ বয়স : 48 লিঙ্গ : পুৰুষ	HJL2435292 ফটো উপলব্ধ	96 নাম : বুধবাৰী বসুমতাৰী স্বামীৰ নাম: মহেশ্বৰ ঘৰ নং : ১৫ বয়স : 48 লিঙ্গ : মহিলা	HJL2435269 ফটো উপলব্ধ
97 নাম : সন্তোষী বসুমতাৰী পিতাৰ নাম: কামেশ্বৰ ঘৰ নং : ১৫ বয়স : 47 লিঙ্গ : মহিলা	HJL2435270 ফটো উপলব্ধ	98 নাম : ৰমণী বসুমতাৰী স্বামীৰ নাম: প্রভাত ঘৰ নং : ১৫ বয়স : 43 লিঙ্গ : মহিলা	HJL2435305 ফটো উপলব্ধ	99 নাম : ৰস্মি বালা বসুমতাৰী পিতাৰ নাম: টিকেन्द्र বসুমতাৰী ঘৰ নং : ১৫ বয়স : 26 লিঙ্গ : মহিলা	HJL0190330 ফটো উপলব্ধ
100 নাম : নিকিতা বসুমতাৰী পিতাৰ নাম: টেকেन्द्र বসুমতাৰী ঘৰ নং : 15 বয়স : 24 লিঙ্গ : মহিলা	HJL0547224 ফটো উপলব্ধ	101 নাম : সত্যনাথ বসুমতাৰী পিতাৰ নাম: পূৰ্ণ বসুমতাৰী ঘৰ নং : 15 বয়স : 24 লিঙ্গ : পুৰুষ	QSP0056044 ফটো উপলব্ধ	102 নাম : ৰতানী বসুমতাৰী স্বামীৰ নাম: হাৰ্থকী বসুমতাৰী ঘৰ নং : 15 বয়স : 23 লিঙ্গ : মহিলা	QSP0052944 ফটো উপলব্ধ
E 103 নাম : দমন্তী বসুমতাৰী স্বামীৰ নাম: টেকেन्द्र ঘৰ নং : ১৫ বয়স : 46 লিঙ্গ : মহিলা	HJL2435316 ফটো উপলব্ধ	104 নাম : ৰজে বসুমতাৰী স্বামীৰ নাম: নকুল বসুমতাৰী ঘৰ নং : 15 বয়স : 26 লিঙ্গ : মহিলা	QSP0047571 ফটো উপলব্ধ	105 নাম : নকুল বসুমতাৰী পিতাৰ নাম: পূৰ্ণ চন্দ্ৰ বসুমতাৰী ঘৰ নং : ১৫ বয়স : 28 লিঙ্গ : পুৰুষ	HJL0267948 ফটো উপলব্ধ
106 নাম : হাৰ্থকী বসুমতাৰী পিতাৰ নাম: পূৰ্ণ চন্দ্ৰ বসুমতাৰী ঘৰ নং : ১৫ বয়স : 26 লিঙ্গ : পুৰুষ	HJL0190132 ফটো উপলব্ধ	107 নাম : পূৰ্ণচন্দ্ৰ বসুমতাৰী পিতাৰ নাম: কামেশ্বৰ ঘৰ নং : ১৫ বয়স : 55 লিঙ্গ : পুৰুষ	HJL2435327 ফটো উপলব্ধ	108 নাম : থুলী বসুমতাৰী স্বামীৰ নাম: অনন্ত ঘৰ নং : ১৬ বয়স : 58 লিঙ্গ : মহিলা	HJL2435349 ফটো উপলব্ধ
109 নাম : সম্পা বসুমতাৰী স্বামীৰ নাম: মুক্তা ঘৰ নং : ১৬ বয়স : 40 লিঙ্গ : মহিলা	HJL2435372 ফটো উপলব্ধ	110 নাম : মুক্তা বসুমতাৰী পিতাৰ নাম: অনন্ত ঘৰ নং : ১৬ বয়স : 39 লিঙ্গ : পুৰুষ	HJL2435361 ফটো উপলব্ধ	111 নাম : কীৰীমদাও বসুমতাৰী মাতৃৰ নাম: থুলী বসুমতাৰী ঘৰ নং : ১৬ বয়স : 27 লিঙ্গ : পুৰুষ	HJL0047506 ফটো উপলব্ধ
E 112 নাম : বন্ধীম বসুমতাৰী পিতাৰ নাম: পুত্ৰীত ঘৰ নং : ১৭ বয়স : 67 লিঙ্গ : পুৰুষ	HJL2435383 ফটো উপলব্ধ	113 নাম : দন্দী বসুমতাৰী স্বামীৰ নাম: বন্ধীম ঘৰ নং : ১৭ বয়স : 62 লিঙ্গ : মহিলা	HJL2435394 ফটো উপলব্ধ	114 নাম : মণ্ট বসুমতাৰী পিতাৰ নাম: বন্ধীম ঘৰ নং : ১৭ বয়স : 46 লিঙ্গ : পুৰুষ	HJL2435429 ফটো উপলব্ধ
115 নাম : হেমন্ত বসুমতাৰী পিতাৰ নাম: বন্ধীম ঘৰ নং : ১৭ বয়স : 41 লিঙ্গ : পুৰুষ	HJL2435407 ফটো উপলব্ধ	116 নাম : দৰসী বসুমতাৰী স্বামীৰ নাম: হেমন্ত ঘৰ নং : ১৭ বয়স : 39 লিঙ্গ : মহিলা	HJL2435418 ফটো উপলব্ধ	117 নাম : শান্তি বসুমতাৰী স্বামীৰ নাম: মণ্ট ঘৰ নং : ১৭ বয়স : 39 লিঙ্গ : মহিলা	HJL2435430 ফটো উপলব্ধ
118 নাম : সপিলা বসুমতাৰী স্বামীৰ নাম: নৰেশ্বৰ বসুমতাৰী ঘৰ নং : 17 বয়স : 21 লিঙ্গ : মহিলা	QSP0042382 ফটো উপলব্ধ	119 নাম : বিকেশ্বৰী ব্ৰহ্ম স্বামীৰ নাম: মোহন ঘৰ নং : ১৮ বয়স : 75 লিঙ্গ : মহিলা	HJL2435441 ফটো উপলব্ধ	120 নাম : জনক কুমাৰ ব্ৰহ্ম পিতাৰ নাম: মোহন ঘৰ নং : ১৮ বয়স : 53 লিঙ্গ : পুৰুষ	HJL2435452 ফটো উপলব্ধ



121 নাম : বিবেকা ব্ৰহ্ম স্বামীৰ নাম: জনক কুমাৰ ঘৰ নং : ১৮ বয়স : 49 লিঙ্গ : মহিলা	HJL2435463 ফটো উপলব্ধ	122 নাম : মজিলাল ব্ৰহ্ম পিতাৰ নাম: জনক কুমাৰ ব্ৰহ্ম ঘৰ নং : ১৮ বয়স : 27 লিঙ্গ : পুৰুষ	HJL0277707 ফটো উপলব্ধ	123 নাম : প্ৰিয় ব্ৰহ্ম পিতাৰ নাম: জনক কুমাৰ ব্ৰহ্ম ঘৰ নং : ১৮ বয়স : 26 লিঙ্গ : পুৰুষ	HJL0277905 ফটো উপলব্ধ
124 নাম : পুটলী বসুমতাৰী স্বামীৰ নাম: মজিলাল ব্ৰহ্ম ঘৰ নং : 18 বয়স : 26 লিঙ্গ : মহিলা	HJL1293620 ফটো উপলব্ধ	S 125 নাম : মুনজলী ব্ৰহ্ম পিতাৰ নাম: জনক ব্ৰহ্ম ঘৰ নং : 18 বয়স : 25 লিঙ্গ : মহিলা	HJL0561753 ফটো উপলব্ধ	126 নাম : বিজয় ব্ৰহ্ম পিতাৰ নাম: জনক ব্ৰহ্ম ঘৰ নং : 18 বয়স : 19 লিঙ্গ : পুৰুষ	QSP0111955 ফটো উপলব্ধ
127 নাম : মঞ্জিল ওৱাৰী পিতাৰ নাম: য়ামিনী ঘৰ নং : ১৯ বয়স : 61 লিঙ্গ : পুৰুষ	HJL2435485 ফটো উপলব্ধ	128 নাম : জনোবীৰ ওৱাৰী পিতাৰ নাম: য়ামিনী ঘৰ নং : ১৯ বয়স : 57 লিঙ্গ : পুৰুষ	HJL2435521 ফটো উপলব্ধ	129 নাম : উমা ওৱাৰী স্বামীৰ নাম: মঞ্জিল ঘৰ নং : ১৯ বয়স : 55 লিঙ্গ : মহিলা	HJL2435496 ফটো উপলব্ধ
130 নাম : কনিকা ওৱাৰী স্বামীৰ নাম: জনোবীৰ ঘৰ নং : ১৯ বয়স : 47 লিঙ্গ : মহিলা	HJL2435532 ফটো উপলব্ধ	131 নাম : সুনন ওৱাৰী পিতাৰ নাম: মঞ্জিল ঘৰ নং : ১৯ বয়স : 37 লিঙ্গ : পুৰুষ	HJL2435543 ফটো উপলব্ধ	132 নাম : সুদেম ওৱাৰী পিতাৰ নাম: মনজিল ওৱাৰী ঘৰ নং : ১৯ বয়স : 37 লিঙ্গ : পুৰুষ	HJL2438564 ফটো উপলব্ধ
133 নাম : নাদেব ওৱাৰী পিতাৰ নাম: সুনন ওৱাৰী ঘৰ নং : ১৯ বয়স : 31 লিঙ্গ : মহিলা	HJL0061697 ফটো উপলব্ধ	134 নাম : বংজাল ওৱাৰী পিতাৰ নাম: মঞ্জিল ওৱাৰী ঘৰ নং : ১৯ বয়স : 28 লিঙ্গ : পুৰুষ	HJL0061986 ফটো উপলব্ধ	135 নাম : কনথাফমা ওৱাৰী পিতাৰ নাম: জনবীৰ ওৱাৰী ঘৰ নং : 19 বয়স : 22 লিঙ্গ : মহিলা	HJL1317858 ফটো উপলব্ধ
136 নাম : প্ৰনয় ওৱাৰী পিতাৰ নাম: জনবীৰ ওৱাৰী ঘৰ নং : 19 বয়স : 20 লিঙ্গ : পুৰুষ	QSP0115154 ফটো উপলব্ধ	137 নাম : নিৰলালা বসুমতাৰী স্বামীৰ নাম: জয়ক্ষন ঘৰ নং : ২০ বয়স : 62 লিঙ্গ : মহিলা	HJL2435554 ফটো উপলব্ধ	138 নাম : ৰাজেম বসুমতাৰী পিতাৰ নাম: জয়কন বসুমতাৰী ঘৰ নং : ২০ বয়স : 39 লিঙ্গ : পুৰুষ	HJL2435565 ফটো উপলব্ধ
139 নাম : বীনা বসুমতাৰী স্বামীৰ নাম: ৰাজেশ বসুমতাৰী ঘৰ নং : ২০ বয়স : 38 লিঙ্গ : মহিলা	HJL2106981 ফটো উপলব্ধ	140 নাম : অনসুমা বসুমতাৰী মাতৃৰ নাম: নিৰলালা বসুমতাৰী ঘৰ নং : ২০ বয়স : 31 লিঙ্গ : পুৰুষ	HJL0067009 ফটো উপলব্ধ	141 নাম : বিৰবাইনা বসুমতাৰী স্বামীৰ নাম: অনসুমা বসুমতাৰী ঘৰ নং : 20 বয়স : 25 লিঙ্গ : মহিলা	HJL0631259 ফটো উপলব্ধ
# 142 নাম : আৰতী বালা বসুমতাৰী পিতাৰ নাম: জয়ক্ষন ঘৰ নং : ২১ বয়স : 54 লিঙ্গ : মহিলা	HJL2435598 ফটো উপলব্ধ	143 নাম : মুখেশ বসুমতাৰী পিতাৰ নাম: জয়ক্ষন ঘৰ নং : ২১ বয়স : 50 লিঙ্গ : পুৰুষ	HJL2435587 ফটো উপলব্ধ	E 144 নাম : ৰাকেশ বসুমতাৰী পিতাৰ নাম: জয়ক্ষন ঘৰ নং : ২১ বয়স : 48 লিঙ্গ : মহিলা	HJL2435601 ফটো উপলব্ধ
145 নাম : অৰুনা বসুমতাৰী স্বামীৰ নাম: মুখেশ ঘৰ নং : ২১ বয়স : 38 লিঙ্গ : মহিলা	HJL2435623 ফটো উপলব্ধ	146 নাম : কমলচন্দ্ৰ মহাহাৰী পিতাৰ নাম: ইন্দ্ৰমোহন ঘৰ নং : ২২ বয়স : 60 লিঙ্গ : পুৰুষ	HJL2435667 ফটো উপলব্ধ	147 নাম : বিমল চন্দ্ৰ মহাহাৰী পিতাৰ নাম: ইন্দ্ৰমোহন ঘৰ নং : ২২ বয়স : 57 লিঙ্গ : পুৰুষ	HJL2435645 ফটো উপলব্ধ
148 নাম : সমেলা মহাহাৰী স্বামীৰ নাম: বিমল চন্দ্ৰ ঘৰ নং : ২২ বয়স : 48 লিঙ্গ : মহিলা	HJL2435656 ফটো উপলব্ধ	149 নাম : চিনময় উপাধ্যায় পিতাৰ নাম: চুৰামুনি উপাধ্যায় ঘৰ নং : 22 বয়স : 41 লিঙ্গ : পুৰুষ	QSP0003004 ফটো উপলব্ধ	150 নাম : বিংপুং মহাহাৰী পিতাৰ নাম: কমল মহাহাৰী ঘৰ নং : 22 বয়স : 26 লিঙ্গ : পুৰুষ	HJL0560391 ফটো উপলব্ধ



151 নাম : সপনা মছাহাৰী অন্যান্য: কমল মছাহাৰী ঘৰ নং : 22 বয়স : 24 লিঙ্গ : মহিলা	HJL0560409 ফটো উপলব্ধ	152 নাম : নিপুন মছাহাৰী পিতাৰ নাম: বিমল মছাহাৰী ঘৰ নং : 22 বয়স : 23 লিঙ্গ : পুৰুষ	HJL1164060 ফটো উপলব্ধ	153 নাম : ভূমেন্দ্ৰ মছাহাৰী পিতাৰ নাম: বিমল চন্দ্ৰ মছাহাৰী ঘৰ নং : 22 বয়স : 21 লিঙ্গ : পুৰুষ	QSP0043810 ফটো উপলব্ধ
154 নাম : নিমা মছাহাৰী স্বামীৰ নাম: কমলচন্দ্ৰ ঘৰ নং : 22ক বয়স : 54 লিঙ্গ : মহিলা	HJL2435678 ফটো উপলব্ধ	155 নাম : অমনী নাৰ্জাৰী স্বামীৰ নাম: কৰ্ণ নাৰ্জাৰী ঘৰ নং : 23 বয়স : 44 লিঙ্গ : মহিলা	HJL2435689 ফটো উপলব্ধ	S 156 নাম : উশা দেবী দেৱাৰী স্বামীৰ নাম: নাৰায়ণ দেৱাৰী ঘৰ নং : 23 বয়স : 25 লিঙ্গ : মহিলা	HJL0607929 ফটো উপলব্ধ
157 নাম : কমলা হাজোৱাৰী স্বামীৰ নাম: হীৰালাল ঘৰ নং : 28 বয়স : 61 লিঙ্গ : মহিলা	HJL2435690 ফটো উপলব্ধ	158 নাম : সৰস্বতী হাজোৱাৰী পিতাৰ নাম: হীৰালাল ঘৰ নং : 28 বয়স : 38 লিঙ্গ : মহিলা	HJL2435703 ফটো উপলব্ধ	159 নাম : প্ৰমোদ হাজোৱাৰী পিতাৰ নাম: হীৰালাল হাজোৱাৰী ঘৰ নং : 28 বয়স : 28 লিঙ্গ : পুৰুষ	HJL0082289 ফটো উপলব্ধ
160 নাম : তাইৰৌম হাজোৱাৰী পিতাৰ নাম: কমলা হাজোৱাৰী ঘৰ নং : 28 বয়স : 26 লিঙ্গ : পুৰুষ	HJL0189662 ফটো উপলব্ধ	161 নাম : মতিলাল হাজোৱাৰী পিতাৰ নাম: হীৰালাল হাজোৱাৰী ঘৰ নং : 28 বয়স : 26 লিঙ্গ : পুৰুষ	HJL0293159 ফটো উপলব্ধ	162 নাম : বীৰেন্দ্ৰ হাজোৱাৰী পিতাৰ নাম: তুলেন্দ্ৰ ঘৰ নং : 25 বয়স : 64 লিঙ্গ : পুৰুষ	HJL2435714 ফটো উপলব্ধ
163 নাম : ৰামলাল হাজোৱাৰী পিতাৰ নাম: তুলেন্দ্ৰ ঘৰ নং : 25 বয়স : 59 লিঙ্গ : পুৰুষ	HJL2435725 ফটো উপলব্ধ	164 নাম : কৰ্ণ চন্দ্ৰ হাজোৱাৰী পিতাৰ নাম: তুলেন্দ্ৰ ঘৰ নং : 25 বয়স : 55 লিঙ্গ : পুৰুষ	HJL2435758 ফটো উপলব্ধ	165 নাম : ৰূপাশ্ৰী হেজোৱাৰী স্বামীৰ নাম: ৰামলাল ঘৰ নং : 25 বয়স : 55 লিঙ্গ : মহিলা	HJL2435736 ফটো উপলব্ধ
166 নাম : প্ৰণতি বসুমতাৰী স্বামীৰ নাম: কৰ্ণ হাজোৱাৰী ঘৰ নং : 25 বয়স : 46 লিঙ্গ : মহিলা	HJL0085266 ফটো উপলব্ধ	167 নাম : ৰনসাগ্ৰ হাজোৱাৰী পিতাৰ নাম: ৰামলাল হাজোৱাৰী ঘৰ নং : 25 বয়স : 19 লিঙ্গ : পুৰুষ	QSP0115162 ফটো উপলব্ধ	168 নাম : টিন্দ্ৰেব নাৰ্জাৰী স্বামীৰ নাম: বিপিন নাৰ্জাৰী ঘৰ নং : 26 বয়স : 56 লিঙ্গ : মহিলা	HJL2435861 ফটো উপলব্ধ
169 নাম : বিপিন নাৰ্জাৰী পিতাৰ নাম: মনসিং ঘৰ নং : 26 বয়স : 55 লিঙ্গ : পুৰুষ	HJL2435792 ফটো উপলব্ধ	170 নাম : অলকা নাৰ্জাৰী স্বামীৰ নাম: কিৰণ ঘৰ নং : 26 বয়স : 54 লিঙ্গ : মহিলা	HJL2435781 ফটো উপলব্ধ	171 নাম : পদমোহন নাৰ্জাৰী পিতাৰ নাম: মনসিং ঘৰ নং : 26 বয়স : 52 লিঙ্গ : পুৰুষ	HJL2435805 ফটো উপলব্ধ
172 নাম : বিনিতা নাৰ্জাৰী স্বামীৰ নাম: বিপিন ঘৰ নং : 26 বয়স : 49 লিঙ্গ : মহিলা	HJL2435850 ফটো উপলব্ধ	173 নাম : সনজিত নাৰ্জাৰী পিতাৰ নাম: কিৰণ ঘৰ নং : 26 বয়স : 41 লিঙ্গ : পুৰুষ	HJL2435838 ফটো উপলব্ধ	174 নাম : মনোজিত নাৰ্জাৰী পিতাৰ নাম: কিৰণ ঘৰ নং : 26 বয়স : 37 লিঙ্গ : পুৰুষ	HJL2435849 ফটো উপলব্ধ
175 নাম : সিতা নাৰ্জাৰী স্বামীৰ নাম: সনজিত নাৰ্জাৰী ঘৰ নং : 26 বয়স : 37 লিঙ্গ : মহিলা	HJL0189613 ফটো উপলব্ধ	176 নাম : লেফা নাৰ্জাৰী পিতাৰ নাম: বিপিন নাৰ্জাৰী ঘৰ নং : 26 বয়স : 35 লিঙ্গ : পুৰুষ	HJL2435872 ফটো উপলব্ধ	177 নাম : শাইখাং নাৰ্জাৰী পিতাৰ নাম: কিৰণ নাৰ্জাৰী ঘৰ নং : 26 বয়স : 33 লিঙ্গ : পুৰুষ	HJL2106992 ফটো উপলব্ধ
178 নাম : সানখাং নাৰ্জাৰী পিতাৰ নাম: কিৰণ নাৰ্জাৰী ঘৰ নং : 26 বয়স : 29 লিঙ্গ : পুৰুষ	HJL2107008 ফটো উপলব্ধ	179 নাম : সনিলা বসুমতাৰী স্বামীৰ নাম: কৰিচন্দ্ৰ ঘৰ নং : 29 বয়স : 55 লিঙ্গ : মহিলা	HJL2435883 ফটো উপলব্ধ	180 নাম : বিন্দনাথ বসুমতাৰী পিতাৰ নাম: কৰিচন্দ্ৰ ঘৰ নং : 29 বয়স : 39 লিঙ্গ : পুৰুষ	HJL2435907 ফটো উপলব্ধ



181 নাম : বিধান বসুমতাৰী পিতাৰ নাম: কৰিন্দ্র ঘৰ নং : ২৭ বয়স : 37 লিঙ্গ : পুৰুষ	HJL2435918 ফটো উপলব্ধ	182 নাম : জতী বসুমতাৰী স্বামীৰ নাম: বিধান বসুমতাৰী ঘৰ নং : ২৭ বয়স : 30 লিঙ্গ : মহিলা	HJL2107019 ফটো উপলব্ধ	183 নাম : ৰুমে বসুমতাৰী মাতৃৰ নাম: সনিলা বসুমতাৰী ঘৰ নং : ২৭ বয়স : 30 লিঙ্গ : মহিলা	HJL0091389 ফটো উপলব্ধ
R 184 নাম : বিৰবায়না বসুমতাৰী মাতৃৰ নাম: সনিলা বসুমতাৰী ঘৰ নং : ২৭ বয়স : 28 লিঙ্গ : মহিলা	HJL0091777 ফটো উপলব্ধ	185 নাম : চানচুলী বসুমতাৰী পিতাৰ নাম: মানিক্য বসুমতাৰী ঘৰ নং : 27 বয়স : 24 লিঙ্গ : মহিলা	HJL2253060 ফটো উপলব্ধ	# 186 নাম : দম্পৰংগ মুছাহাৰী পিতাৰ নাম: সোনেন্দ্র মুছাহাৰী ঘৰ নং : 29 বয়স : 20 লিঙ্গ : পুৰুষ	QSP0001156 ফটো উপলব্ধ
187 নাম : সান্তী বসুমতাৰী স্বামীৰ নাম: মণ্টু ঘৰ নং : ২৭ বয়স : 44 লিঙ্গ : মহিলা	HJL2435929 ফটো উপলব্ধ	188 নাম : মানিক্য বসুমতাৰী পিতাৰ নাম: কৰিন্দ্র ঘৰ নং : ২৭ বয়স : 43 লিঙ্গ : পুৰুষ	HJL2435930 ফটো উপলব্ধ	189 নাম : সনঞ্জিতা বসুমতাৰী স্বামীৰ নাম: মনিৰ্থা ঘৰ নং : ২৭ বয়স : 39 লিঙ্গ : মহিলা	HJL2435941 ফটো উপলব্ধ
190 নাম : গবিন মুছাহাৰী পিতাৰ নাম: চিতাম ঘৰ নং : ২৮ বয়স : 61 লিঙ্গ : পুৰুষ	HJL2435952 ফটো উপলব্ধ	E 191 নাম : সোনেন্দ্র মুছাহাৰী পিতাৰ নাম: সিদাম মুছাহাৰী ঘৰ নং : ২৮ বয়স : 58 লিঙ্গ : পুৰুষ	HJL2435996 ফটো উপলব্ধ	192 নাম : মৌনশাৰী মুছাহাৰী স্বামীৰ নাম: গোবিন ঘৰ নং : ২৮ বয়স : 56 লিঙ্গ : মহিলা	HJL2435963 ফটো উপলব্ধ
193 নাম : শানচাৰী মুছাহাৰী পিতাৰ নাম: চিতাম ঘৰ নং : ২৮ বয়স : 39 লিঙ্গ : মহিলা	HJL2435985 ফটো উপলব্ধ	194 নাম : সৰ্বানী মুছাহাৰী পিতাৰ নাম: গবিন বসুমতাৰী ঘৰ নং : ২৮ বয়স : 30 লিঙ্গ : মহিলা	HJL0094409 ফটো উপলব্ধ	195 নাম : বিবুশাৰ মুছাহাৰী পিতাৰ নাম: গবিন মুছাহাৰী ঘৰ নং : ২৮ বয়স : 26 লিঙ্গ : পুৰুষ	HJL0302117 ফটো উপলব্ধ
196 নাম : বিৰফল মুছাহাৰী পিতাৰ নাম: গবিন মুছাহাৰী ঘৰ নং : ২৮ বয়স : 26 লিঙ্গ : পুৰুষ	HJL0190082 ফটো উপলব্ধ	197 নাম : ৰংজালী মুছাহাৰী স্বামীৰ নাম: বীপুল মুছাহাৰী ঘৰ নং : ২৮ বয়স : 26 লিঙ্গ : মহিলা	QSP0034959 ফটো উপলব্ধ	198 নাম : দিনা মুছাহাৰী স্বামীৰ নাম: সোনেন্দ্র ঘৰ নং : ২৮ বয়স : 51 লিঙ্গ : মহিলা	HJL2436002 ফটো উপলব্ধ
199 নাম : জনমনী মাডী স্বামীৰ নাম: আম্পা হাসদা ঘৰ নং : ২৯ বয়স : 35 লিঙ্গ : মহিলা	HJL2107155 ফটো উপলব্ধ	E 200 নাম : নৰেন্দ্র বসুমতাৰী পিতাৰ নাম: সোম্বীৰ ঘৰ নং : ৩০ বয়স : ৪৭ লিঙ্গ : পুৰুষ	HJL2436013 ফটো উপলব্ধ	201 নাম : দৈলৌ বসুমতাৰী স্বামীৰ নাম: নৰেন্দ্র ঘৰ নং : ৩০ বয়স : 70 লিঙ্গ : মহিলা	HJL2436024 ফটো উপলব্ধ
202 নাম : ৰেবেন্দ্র বসুমতাৰী পিতাৰ নাম: নৰেন্দ্র ঘৰ নং : ৩০ বয়স : 47 লিঙ্গ : পুৰুষ	HJL2436079 ফটো উপলব্ধ	203 নাম : দেবকুমাৰ বসুমতাৰী পিতাৰ নাম: নৰেন্দ্র ঘৰ নং : ৩০ বয়স : 42 লিঙ্গ : পুৰুষ	HJL2436046 ফটো উপলব্ধ	R 204 নাম : মইটোনী বসুমতাৰী পিতাৰ নাম: নৰেন্দ্র ঘৰ নং : ৩০ বয়স : ৪৭ লিঙ্গ : মহিলা	HJL2436057 ফটো উপলব্ধ
205 নাম : সবিতা বসুমতাৰী স্বামীৰ নাম: দেব কুমাৰ ঘৰ নং : ৩০ বয়স : 38 লিঙ্গ : মহিলা	HJL2436080 ফটো উপলব্ধ	206 নাম : ৰঞ্জিত বসুমতাৰী পিতাৰ নাম: ৰেবেন বসুমতাৰী ঘৰ নং : 30 বয়স : 25 লিঙ্গ : পুৰুষ	HJL0615849 ফটো উপলব্ধ	207 নাম : চিলা ৰানী বসুমতাৰী স্বামীৰ নাম: বিবুপসিৰ বসুমতাৰী ঘৰ নং : 30 বয়স : 20 লিঙ্গ : মহিলা	QSP0093302 ফটো উপলব্ধ
208 নাম : কমলেশ্বৰী বসুমতাৰী স্বামীৰ নাম: ৰেবেন্দ্র ঘৰ নং : ৩০ বয়স : 44 লিঙ্গ : মহিলা	HJL2436091 ফটো উপলব্ধ	209 নাম : দাবেশ্বৰী লাউবাৰী স্বামীৰ নাম: শুকুৰাসিং ঘৰ নং : ৩১ বয়স : 64 লিঙ্গ : মহিলা	HJL2436115 ফটো উপলব্ধ	210 নাম : সনোজ লাউবাৰী পিতাৰ নাম: শুকুৰাসিং ঘৰ নং : ৩১ বয়স : 45 লিঙ্গ : পুৰুষ	HJL2436137 ফটো উপলব্ধ



211 নাম : গীতা লাউবাৰী স্বামীৰ নাম: সনোজ ঘৰ নং : ৩১ বয়স : 38 লিঙ্গ : মহিলা	HJL2436159 ফটো উপলব্ধ	212 নাম : খৌনাসাদ বসুমতাৰী পিতাৰ নাম: বাবুৰাম বসুমতাৰী ঘৰ নং : ৩১ বয়স : 27 লিঙ্গ : পুৰুষ	HJL0105619 ফটো উপলব্ধ	213 নাম : সমাইনা লআৰী পিতাৰ নাম: সনোজ লাউআৰী ঘৰ নং : 31 বয়স : 22 লিঙ্গ : মহিলা	QSP0026245 ফটো উপলব্ধ
214 নাম : শান্ত নাৰ্জাৰী পিতাৰ নাম: সুনিলাল ঘৰ নং : ৩২ বয়স : 62 লিঙ্গ : পুৰুষ	HJL2436160 ফটো উপলব্ধ	215 নাম : সন্দেশ্বৰী নাৰ্জাৰী স্বামীৰ নাম: শান্ত ঘৰ নং : ৩২ বয়স : 57 লিঙ্গ : মহিলা	HJL2436171 ফটো উপলব্ধ	216 নাম : বাণ্ট নাৰ্জাৰী পিতাৰ নাম: সুনিলাল ঘৰ নং : ৩২ বয়স : 48 লিঙ্গ : পুৰুষ	HJL2436193 ফটো উপলব্ধ
217 নাম : জসিনা বৰগয়াৰী পিতাৰ নাম: কৰেন্দ্র ঘৰ নং : 32 বয়স : 32 লিঙ্গ : মহিলা	HJL2744389 ফটো উপলব্ধ	218 নাম : বীংখাং নাৰ্জাৰী পিতাৰ নাম: শান্ত নাৰ্জাৰী ঘৰ নং : ৩২ বয়স : 29 লিঙ্গ : পুৰুষ	HJL2438677 ফটো উপলব্ধ	219 নাম : বীৰকাং নাৰ্জাৰী পিতাৰ নাম: শান্ত নাৰ্জাৰী ঘৰ নং : 32 বয়স : 25 লিঙ্গ : পুৰুষ	HJL0559237 ফটো উপলব্ধ
220 নাম : সশীলা নাৰ্জাৰী স্বামীৰ নাম: বাণ্ট ঘৰ নং : ৩২ বয়স : 44 লিঙ্গ : মহিলা	HJL2436206 ফটো উপলব্ধ	221 নাম : জসদা নাৰ্জাৰী স্বামীৰ নাম: সনজয় মহাহাৰী ঘৰ নং : 32ক বয়স : 28 লিঙ্গ : মহিলা	QSP0042408 ফটো উপলব্ধ	222 নাম : মনু নাৰ্জাৰী পিতাৰ নাম: শুনিলাল ঘৰ নং : ৩২ক বয়স : 52 লিঙ্গ : পুৰুষ	HJL2436217 ফটো উপলব্ধ
223 নাম : সৰলা নাৰ্জাৰী স্বামীৰ নাম: মনু ঘৰ নং : ৩২ক বয়স : 52 লিঙ্গ : মহিলা	HJL2436228 ফটো উপলব্ধ	224 নাম : দেববালা বসুমতাৰী স্বামীৰ নাম: লকেন্দ্র ঘৰ নং : ৩৪ বয়স : 74 লিঙ্গ : মহিলা	HJL2436240 ফটো উপলব্ধ	225 নাম : বঞ্জিত বসুমতাৰী পিতাৰ নাম: লকেন্দ্র ঘৰ নং : ৩৪ বয়স : 39 লিঙ্গ : পুৰুষ	HJL2436251 ফটো উপলব্ধ
226 নাম : নিন্দ্রা বসুমতাৰী পিতাৰ নাম: লকেন্দ্র বসুমতাৰী ঘৰ নং : ৩৪ বয়স : 30 লিঙ্গ : পুৰুষ	HJL2107020 ফটো উপলব্ধ	S2 227 নাম : সওৰাংসি বসুমতাৰী স্বামীৰ নাম: বঞ্জিত বসুমতাৰী ঘৰ নং : 34 বয়স : 27 লিঙ্গ : মহিলা	HJL0607978 ফটো উপলব্ধ	228 নাম : ইন্দান বসুমতাৰী পিতাৰ নাম: লকেন্দ্র ঘৰ নং : ৩৫ বয়স : 48 লিঙ্গ : পুৰুষ	HJL2436273 ফটো উপলব্ধ
229 নাম : কুঠাশী বসুমতাৰী স্বামীৰ নাম: বুপনাথ ঘৰ নং : ৩৬ বয়স : 68 লিঙ্গ : মহিলা	HJL2436295 ফটো উপলব্ধ	R 230 নাম : উৰ্বচী বসুমতাৰী স্বামীৰ নাম: চাওখা ঘৰ নং : ৩৬ বয়স : 61 লিঙ্গ : মহিলা	HJL2436319 ফটো উপলব্ধ	R 231 নাম : চাওখালা বসুমতাৰী পিতাৰ নাম: বুপনাথ ঘৰ নং : ৩৬ বয়স : 48 লিঙ্গ : পুৰুষ	HJL2436308 ফটো উপলব্ধ
232 নাম : সঞ্জীলা বসুমতাৰী পিতাৰ নাম: বুপনাথ ঘৰ নং : ৩৬ বয়স : 42 লিঙ্গ : মহিলা	HJL2436320 ফটো উপলব্ধ	233 নাম : দেটসুং বসুমতাৰী মাতৃৰ নাম: কুঠাশী বসুমতাৰী ঘৰ নং : ৩৬ বয়স : 32 লিঙ্গ : পুৰুষ	HJL0116228 ফটো উপলব্ধ	234 নাম : পেশ্বৰি বসুমতাৰী স্বামীৰ নাম: দেটসুং বসুমতাৰী ঘৰ নং : 36 বয়স : 28 লিঙ্গ : মহিলা	HJL1293539 ফটো উপলব্ধ
235 নাম : সন্দান বসুমতাৰী পিতাৰ নাম: বিৰোদ বসুমতাৰী ঘৰ নং : ৩৬ বয়স : 27 লিঙ্গ : পুৰুষ	HJL0315077 ফটো উপলব্ধ	236 নাম : বিতা বসুমতাৰী স্বামীৰ নাম: সন্দান ঘৰ নং : 36 বয়স : 25 লিঙ্গ : মহিলা	HJL0423871 ফটো উপলব্ধ	237 নাম : সাৰীনাত বসুমতাৰী পিতাৰ নাম: বিৰোদ বসুমতাৰী ঘৰ নং : 36 বয়স : 23 লিঙ্গ : পুৰুষ	HJL0607663 ফটো উপলব্ধ
238 নাম : সন্তলা বসুমতাৰী পিতাৰ নাম: ঠাইগাঁৱ ঘৰ নং : ৩৭ বয়স : 62 লিঙ্গ : পুৰুষ	HJL2436342 ফটো উপলব্ধ	239 নাম : বিমলা বসুমতাৰী স্বামীৰ নাম: সঞ্জীৱ ঘৰ নং : ৩৭ বয়স : 51 লিঙ্গ : মহিলা	HJL2436331 ফটো উপলব্ধ	R 240 নাম : সনজিব বসুমতাৰী পিতাৰ নাম: সন্তলা ঘৰ নং : ৩৭ বয়স : 38 লিঙ্গ : পুৰুষ	HJL2436364 ফটো উপলব্ধ



241 নাম : বেৰশৌন বসুমতাৰী পিতাৰ নাম: সান্তনা বসুমতাৰী ঘৰ নং : ৩৭ বয়স : 26 লিঙ্গ : পুৰুষ	HJL0316216 ফটো উপলব্ধ	242 নাম : মিনিলা বসুমতাৰী স্বামীৰ নাম: বেৰশৌন বসুমতাৰী ঘৰ নং : 37 বয়স : 26 লিঙ্গ : মহিলা	HJL0472472 ফটো উপলব্ধ	243 নাম : দৈছাৰী নাৰ্জাৰী স্বামীৰ নাম: প্ৰহ্লাদ ঘৰ নং : ৩৮ বয়স : 66 লিঙ্গ : মহিলা	HJL2436375 ফটো উপলব্ধ
R 244 নাম : বিস্তি নাৰ্জাৰী পিতাৰ নাম: প্ৰহ্লাদ ঘৰ নং : ৩৮ বয়স : 48 লিঙ্গ : পুৰুষ	HJL2436386 ফটো উপলব্ধ	245 নাম : মায়াৰাণী নাৰ্জাৰী স্বামীৰ নাম: বিস্তি ঘৰ নং : ৩৮ বয়স : 44 লিঙ্গ : মহিলা	HJL2436397 ফটো উপলব্ধ	246 নাম : কোমল নাৰ্জাৰী পিতাৰ নাম: বিস্তি নাৰ্জাৰী ঘৰ নং : 38 বয়স : 23 লিঙ্গ : পুৰুষ	QSP0030593 ফটো উপলব্ধ
247 নাম : চন্দ্ৰেলা ওৱাৰী স্বামীৰ নাম: বিষ্ণু ঘৰ নং : ৩৯ বয়স : 62 লিঙ্গ : মহিলা	HJL2436400 ফটো উপলব্ধ	R 248 নাম : মালা ওৱাৰী পিতাৰ নাম: বিষ্ণু ঘৰ নং : ৩৯ বয়স : 43 লিঙ্গ : মহিলা	HJL2436411 ফটো উপলব্ধ	249 নাম : থুনা বসুমতাৰী পিতাৰ নাম: বিনয় কুমাৰ বসুমতাৰী ঘৰ নং : ৩৯ বয়স : 32 লিঙ্গ : পুৰুষ	HJL0122069 ফটো উপলব্ধ
250 নাম : অগোমা ওৱাৰী মাতৃৰ নাম: চন্দ্ৰিলা ওৱাৰী ঘৰ নং : ৩৯ বয়স : 29 লিঙ্গ : পুৰুষ	HJL0293472 ফটো উপলব্ধ	251 নাম : ননিতা দৈমাৰী স্বামীৰ নাম: আগোমা ওৱাৰী ঘৰ নং : 39 বয়স : 19 লিঙ্গ : মহিলা	QSP0082495 ফটো উপলব্ধ	252 নাম : কামিনী বসুমতাৰী স্বামীৰ নাম: বিনয় ঘৰ নং : ৪০ বয়স : 49 লিঙ্গ : মহিলা	HJL2436433 ফটো উপলব্ধ
R 253 নাম : বিপেন্দ্ৰ বসুমতাৰী পিতাৰ নাম: সুনিলাল ঘৰ নং : ৪০ বয়স : 47 লিঙ্গ : পুৰুষ	HJL2436444 ফটো উপলব্ধ	254 নাম : বালাসি বসুমতাৰী স্বামীৰ নাম: থুনা বসুমতাৰী ঘৰ নং : ৪০ বয়স : 28 লিঙ্গ : মহিলা	HJL0125518 ফটো উপলব্ধ	255 নাম : ৰাতুল বসুমতাৰী পিতাৰ নাম: বিনাই বসুমতাৰী ঘৰ নং : ৪০ বয়স : 27 লিঙ্গ : পুৰুষ	HJL0293522 ফটো উপলব্ধ
256 নাম : সানসোৰাং বসুমতাৰী পিতাৰ নাম: বিপেন্দ্ৰ বসুমতাৰী ঘৰ নং : 40 বয়স : 26 লিঙ্গ : পুৰুষ	HJL2224608 ফটো উপলব্ধ	257 নাম : হৰীম বসুমতাৰী স্বামীৰ নাম: ৰতুল বসুমতাৰী ঘৰ নং : 40 বয়স : 23 লিঙ্গ : মহিলা	HJL2219822 ফটো উপলব্ধ	R 258 নাম : চিত্ৰা বসুমতাৰী স্বামীৰ নাম: বিপেন্দ্ৰ ঘৰ নং : ৪০ বয়স : 44 লিঙ্গ : মহিলা	HJL2436477 ফটো উপলব্ধ
259 নাম : পদশী ওৱাৰী স্বামীৰ নাম: অজ্জুন ঘৰ নং : ৪১ বয়স : 65 লিঙ্গ : মহিলা	HJL2436488 ফটো উপলব্ধ	260 নাম : কামেশ্বৰ ওৱাৰী পিতাৰ নাম: অজ্জুন ঘৰ নং : ৪১ বয়স : 47 লিঙ্গ : পুৰুষ	HJL2436524 ফটো উপলব্ধ	R 261 নাম : সতীনি ওৱাৰী স্বামীৰ নাম: বিপুল ঘৰ নং : ৪১ বয়স : 45 লিঙ্গ : মহিলা	HJL2436502 ফটো উপলব্ধ
262 নাম : কানসী ওৱাৰী স্বামীৰ নাম: বিপুল ঘৰ নং : ৪১ বয়স : 43 লিঙ্গ : মহিলা	HJL2436513 ফটো উপলব্ধ	263 নাম : বিভূলা ওৱাৰী স্বামীৰ নাম: কামেশ্বৰ ওৱাৰী ঘৰ নং : ৪১ বয়স : 42 লিঙ্গ : মহিলা	HJL2436535 ফটো উপলব্ধ	264 নাম : ফনসমি বসুমতাৰী স্বামীৰ নাম: হাদৰ বসুমতাৰী ঘৰ নং : 41 বয়স : 29 লিঙ্গ : মহিলা	HJL0496703 ফটো উপলব্ধ
265 নাম : অংসাই ওৱাৰী পিতাৰ নাম: কামেশ্বৰ ওৱাৰী ঘৰ নং : ৪১ বয়স : 23 লিঙ্গ : পুৰুষ	HJL1133669 ফটো উপলব্ধ	266 নাম : সমৰ বসুমতাৰী পিতাৰ নাম: সাজ্জা ঘৰ নং : ৪২ বয়স : 66 লিঙ্গ : পুৰুষ	HJL2436546 ফটো উপলব্ধ	267 নাম : ইভাৰাণী বসুমতাৰী স্বামীৰ নাম: সমৰসিং ঘৰ নং : ৪২ বয়স : 64 লিঙ্গ : মহিলা	HJL2436557 ফটো উপলব্ধ
268 নাম : ছবিলাল বসুমতাৰী পিতাৰ নাম: সমৰ ঘৰ নং : ৪২ বয়স : 46 লিঙ্গ : পুৰুষ	HJL2436591 ফটো উপলব্ধ	269 নাম : বিনদ বসুমতাৰী পিতাৰ নাম: সমৰসিং ঘৰ নং : ৪২ বয়স : 44 লিঙ্গ : পুৰুষ	HJL2436604 ফটো উপলব্ধ	270 নাম : সঞ্জীতা বসুমতাৰী পিতাৰ নাম: সমৰ ঘৰ নং : ৪২ বয়স : 42 লিঙ্গ : মহিলা	HJL2436568 ফটো উপলব্ধ



271 নাম : দীপক বসুমতাৰী পিতাৰ নাম: সমৰ ঘৰ নং : 82 বয়স : 40 লিঙ্গ : পুৰুষ	HJL2436579 ফটো উপলব্ধ	272 নাম : চিনোট বসুমতাৰী পিতাৰ নাম: সমৰ ঘৰ নং : 82 বয়স : 37 লিঙ্গ : পুৰুষ	HJL2436580 ফটো উপলব্ধ	273 নাম : দৈমালা বসুমতাৰী পিতাৰ নাম: সমৰ বসুমতাৰী ঘৰ নং : 42 বয়স : 37 লিঙ্গ : পুৰুষ	HJL2436615 ফটো উপলব্ধ
274 নাম : চিনোট বসুমতাৰী পিতাৰ নাম: সমৰ বসুমতাৰী ঘৰ নং : 42 বয়স : 37 লিঙ্গ : পুৰুষ	QSP0000901 ফটো উপলব্ধ	R 275 নাম : অঞ্জলী বসুমতাৰী স্বামীৰ নাম: দীপক ঘৰ নং : 82 বয়স : 36 লিঙ্গ : মহিলা	HJL2436626 ফটো উপলব্ধ	276 নাম : ৰঞ্জিতা বসুমতাৰী স্বামীৰ নাম: সিনট ঘৰ নং : 82 বয়স : 34 লিঙ্গ : মহিলা	HJL2436637 ফটো উপলব্ধ
277 নাম : দৈদেন বসুমতাৰী পিতাৰ নাম: সমৰ বসুমতাৰী ঘৰ নং : 82 বয়স : 31 লিঙ্গ : পুৰুষ	HJL2438666 ফটো উপলব্ধ	278 নাম : দৌমৈলা বসুমতাৰী পিতাৰ নাম: সমৰ বসুমতাৰী ঘৰ নং : 82 বয়স : 27 লিঙ্গ : পুৰুষ	HJL0129585 ফটো উপলব্ধ	279 নাম : মহিম বসুমতাৰী পিতাৰ নাম: সমৰ বসুমতাৰী ঘৰ নং : 42 বয়স : 27 লিঙ্গ : পুৰুষ	HJL0190280 ফটো উপলব্ধ
280 নাম : মিথুন বসুমতাৰী পিতাৰ নাম: বিনদ বসুমতাৰী ঘৰ নং : 42 বয়স : 24 লিঙ্গ : পুৰুষ	QSP0026948 ফটো উপলব্ধ	281 নাম : সমাইনা লাআৰী স্বামীৰ নাম: মিথুন বসুমতাৰী ঘৰ নং : 82 বয়স : 23 লিঙ্গ : মহিলা	QSP0043190 ফটো উপলব্ধ	282 নাম : মুসুমী মুছাহাৰী স্বামীৰ নাম: ধনক বসুমতাৰী ঘৰ নং : 42 বয়স : 20 লিঙ্গ : মহিলা	QSP0057968 ফটো উপলব্ধ
283 নাম : ধনক বসুমতাৰী পিতাৰ নাম: বিনদ বসুমতাৰী ঘৰ নং : 42 বয়স : 20 লিঙ্গ : পুৰুষ	QSP0002436 ফটো উপলব্ধ	284 নাম : দুলভ বসুমতাৰী স্বামীৰ নাম: বিনদ ঘৰ নং : 82 বয়স : 40 লিঙ্গ : মহিলা	HJL2436648 ফটো উপলব্ধ	285 নাম : ৰমেলা বসুমতাৰী স্বামীৰ নাম: ছবিলাল ঘৰ নং : 82 বয়স : 44 লিঙ্গ : মহিলা	HJL2436659 ফটো উপলব্ধ
286 নাম : বিনয় কুমাৰ নাৰ্জাৰী পিতাৰ নাম: গনাসিং ঘৰ নং : 83 বয়স : 63 লিঙ্গ : পুৰুষ	HJL2436660 ফটো উপলব্ধ	287 নাম : দঞ্জীবালা নাৰ্জাৰী স্বামীৰ নাম: বিনয় ঘৰ নং : 83 বয়স : 61 লিঙ্গ : মহিলা	HJL2436671 ফটো উপলব্ধ	288 নাম : ৰীমা নাৰ্জাৰী স্বামীৰ নাম: সঞ্জয় নাৰ্জাৰী ঘৰ নং : 83 বয়স : 45 লিঙ্গ : মহিলা	HJL0322628 ফটো উপলব্ধ
289 নাম : সঞ্জয় কুমাৰ নাৰ্জাৰী পিতাৰ নাম: বিনয় ঘৰ নং : 83 বয়স : 45 লিঙ্গ : পুৰুষ	HJL2436682 ফটো উপলব্ধ	290 নাম : জোসিনা নাৰ্জাৰী স্বামীৰ নাম: পুৰঞ্জয় নাৰ্জাৰী ঘৰ নং : 83 বয়স : 42 লিঙ্গ : মহিলা	HJL2107042 ফটো উপলব্ধ	291 নাম : পুৰঞ্জয় নাৰ্জাৰী পিতাৰ নাম: বিনয় ঘৰ নং : 83 বয়স : 38 লিঙ্গ : পুৰুষ	HJL2436706 ফটো উপলব্ধ
292 নাম : সৌমখৌৰ নাৰ্জাৰী পিতাৰ নাম: বিনয় ঘৰ নং : 83 বয়স : 36 লিঙ্গ : পুৰুষ	HJL2436728 ফটো উপলব্ধ	293 নাম : সোৰাং নাৰ্জাৰী পিতাৰ নাম: বিনয় ঘৰ নং : 83 বয়স : 34 লিঙ্গ : পুৰুষ	HJL2436717 ফটো উপলব্ধ	294 নাম : সোৰাং নাৰ্জাৰী স্বামীৰ নাম: সৌমখৌৰ নাৰ্জাৰী ঘৰ নং : 83 বয়স : 32 লিঙ্গ : মহিলা	HJL2107031 ফটো উপলব্ধ
295 নাম : নকৰসিং বসুমতাৰী পিতাৰ নাম: গিৰিশ ঘৰ নং : 88 বয়স : 61 লিঙ্গ : পুৰুষ	HJL2436739 ফটো উপলব্ধ	296 নাম : বিন বসুমতাৰী স্বামীৰ নাম: নকৰসিং ঘৰ নং : 88 বয়স : 56 লিঙ্গ : মহিলা	HJL2436740 ফটো উপলব্ধ	R 297 নাম : ফুলনি বসুমতাৰী পিতাৰ নাম: নকৰসিং ঘৰ নং : 88 বয়স : 39 লিঙ্গ : মহিলা	HJL2436751 ফটো উপলব্ধ
298 নাম : শঙ্কৰাচাৰ্য্য বসুমতাৰী পিতাৰ নাম: নকৰসিং ঘৰ নং : 88 বয়স : 33 লিঙ্গ : পুৰুষ	HJL2436762 ফটো উপলব্ধ	299 নাম : ফুলশ্ৰী বসুমতাৰী স্বামীৰ নাম: শঙ্কৰাচাৰ্য্য বসুমতাৰী ঘৰ নং : 88 বয়স : 31 লিঙ্গ : মহিলা	HJL2107053 ফটো উপলব্ধ	R 300 নাম : শৌদোনশ্ৰী বসুমতাৰী পিতাৰ নাম: নকৰসিং বসুমতাৰী ঘৰ নং : 88 বয়স : 29 লিঙ্গ : মহিলা	HJL2107064 ফটো উপলব্ধ



<p>S 301 HJL0133108</p> <p>নাম : বংজালী বসুমতাৰী পিতাৰ নাম: নৰুৰসিং বসুমতাৰী ঘৰ নং : 88 বয়স : 126 লিঙ্গ : মহিলা</p> <p>ফটো উপলব্ধ</p>	<p>302 HJL2435769</p> <p>নাম : তুফান বসুমতাৰী পিতাৰ নাম: গুনীৰাম ঘৰ নং : 44ক বয়স : 45 লিঙ্গ : পুৰুষ</p> <p>ফটো উপলব্ধ</p>	<p>303 HJL2438575</p> <p>নাম : যমুনা ব্ৰহ্ম স্বামীৰ নাম: তুফান ঘৰ নং : 88ক বয়স : 42 লিঙ্গ : মহিলা</p> <p>ফটো উপলব্ধ</p>
<p>R 304 HJL2436784</p> <p>নাম : গুনবতী বসুমতাৰী স্বামীৰ নাম: গুণীৰাম বসুমতাৰী ঘৰ নং : 88ক বয়স : 64 লিঙ্গ : মহিলা</p> <p>ফটো উপলব্ধ</p>	<p>305 HJL2107086</p> <p>নাম : বলসিং ওৱাৰী পিতাৰ নাম: ফনি ওৱাৰী ঘৰ নং : 8৫ বয়স : 46 লিঙ্গ : পুৰুষ</p> <p>ফটো উপলব্ধ</p>	<p>306 HJL2107097</p> <p>নাম : কীসালি ওৱাৰী স্বামীৰ নাম: বালাসিং ওৱাৰী ঘৰ নং : 8৫ বয়স : 44 লিঙ্গ : মহিলা</p> <p>ফটো উপলব্ধ</p>
<p>307 HJL0135319</p> <p>নাম : ৰূপালী ওৱাৰী স্বামীৰ নাম: অনজালু ওৱাৰী ঘৰ নং : 8৬ বয়স : 30 লিঙ্গ : মহিলা</p> <p>ফটো উপলব্ধ</p>	<p>308 HJL0135889</p> <p>নাম : অনসুমা ওৱাৰী পিতাৰ নাম: হালাং ওৱাৰী ঘৰ নং : 46 বয়স : 30 লিঙ্গ : পুৰুষ</p> <p>ফটো উপলব্ধ</p>	<p>309 HJL0135848</p> <p>নাম : অনজালু ওৱাৰী পিতাৰ নাম: হালাং ওৱাৰী ঘৰ নং : 8৬ বয়স : 28 লিঙ্গ : পুৰুষ</p> <p>ফটো উপলব্ধ</p>
<p>310 HJL2434573</p> <p>নাম : শোভাৰানী মুছাহাৰী স্বামীৰ নাম: উকেন ঘৰ নং : 89 বয়স : 65 লিঙ্গ : মহিলা</p> <p>ফটো উপলব্ধ</p>	<p>311 HJL2434584</p> <p>নাম : বলৰাম মুছাহাৰী পিতাৰ নাম: উকেন ঘৰ নং : 89 বয়স : 40 লিঙ্গ : পুৰুষ</p> <p>ফটো উপলব্ধ</p>	<p>312 KLM8841803</p> <p>নাম : নেৰপৌন বসুমতাৰী পিতাৰ নাম: তোতাৰাম বসুমতাৰী ঘৰ নং : 47 বয়স : 32 লিঙ্গ : পুৰুষ</p> <p>ফটো উপলব্ধ</p>
<p>313 HJL0430074</p> <p>নাম : গৌজোন বসুমতাৰী স্বামীৰ নাম: বলৰাম ঘৰ নং : 47 বয়স : 29 লিঙ্গ : মহিলা</p> <p>ফটো উপলব্ধ</p>	<p>314 HJL0126359</p> <p>নাম : কনিস্ক মুছাহাৰী মাতৃৰ নাম: শোভাৰানী মুছাহাৰী ঘৰ নং : 89 বয়স : 28 লিঙ্গ : মহিলা</p> <p>ফটো উপলব্ধ</p>	<p>315 HHK0278184</p> <p>নাম : সূচমিতা নাৰ্জাৰী পিতাৰ নাম: লাছাৰ নাৰ্জাৰী ঘৰ নং : 47 বয়স : 27 লিঙ্গ : মহিলা</p> <p>ফটো উপলব্ধ</p>
<p>316 HJL0189563</p> <p>নাম : ত্ৰিশক্তি মুছাহাৰী পিতাৰ নাম: উকেন মুছাহাৰী ঘৰ নং : 89 বয়স : 26 লিঙ্গ : পুৰুষ</p> <p>ফটো উপলব্ধ</p>	<p>317 HHK0536441</p> <p>নাম : কৰ্ণেশ্বৰী ইছলাৰী পিতাৰ নাম: কাটিৰাম ঘৰ নং : 64 বয়স : 23 লিঙ্গ : মহিলা</p> <p>ফটো উপলব্ধ</p>	<p>318 HJL0488205</p> <p>নাম : অকলসিং বসুমতাৰী পিতাৰ নাম: মেলো বসুমতাৰী ঘৰ নং : 73 বয়স : 63 লিঙ্গ : পুৰুষ</p> <p>ফটো উপলব্ধ</p>
<p>319 QSP0054700</p> <p>নাম : অনিলা বসুমতাৰী স্বামীৰ নাম: অকলসিং বসুমতাৰী ঘৰ নং : 73 বয়স : 54 লিঙ্গ : মহিলা</p> <p>ফটো উপলব্ধ</p>	<p>320 QSP0047621</p> <p>নাম : ৰহিমা বসুমতাৰী পিতাৰ নাম: অকলসিং বসুমতাৰী ঘৰ নং : 73 বয়স : 24 লিঙ্গ : মহিলা</p> <p>ফটো উপলব্ধ</p>	<p>321 QSP0047548</p> <p>নাম : ৰবিথা বসুমতাৰী পিতাৰ নাম: অকলসিং বসুমতাৰী ঘৰ নং : 73 বয়স : 22 লিঙ্গ : মহিলা</p> <p>ফটো উপলব্ধ</p>
<p>322 HJL0439695</p> <p>নাম : সুপ্ৰিয়া বসুমতাৰী স্বামীৰ নাম: ধৰ্জেন নাৰ্জাৰী ঘৰ নং : 76 বয়স : 32 লিঙ্গ : মহিলা</p> <p>ফটো উপলব্ধ</p>	<p>323 HJL0471144</p> <p>নাম : ৰূপালী বসুমতাৰী মাতৃৰ নাম: জুজাই বসুমতাৰী ঘৰ নং : ৮৪ বয়স : 49 লিঙ্গ : মহিলা</p> <p>ফটো উপলব্ধ</p>	<p>324 HJL0439752</p> <p>নাম : ভবানী বসুমতাৰী স্বামীৰ নাম: কৰনাসাদ বসুমতাৰী ঘৰ নং : 87 বয়স : 25 লিঙ্গ : মহিলা</p> <p>ফটো উপলব্ধ</p>
<p>325 HJL0607994</p> <p>নাম : পুনীমা মুছাহাৰী স্বামীৰ নাম: কনিস্ক মুছাহাৰী ঘৰ নং : 89 বয়স : 25 লিঙ্গ : মহিলা</p> <p>ফটো উপলব্ধ</p>	<p>326 HJL0451179</p> <p>নাম : মিথিঙ্গা বৰগয়াৰী পিতাৰ নাম: টেক্ৰে বৰগয়াৰী ঘৰ নং : 102 বয়স : 29 লিঙ্গ : পুৰুষ</p> <p>ফটো উপলব্ধ</p>	<p>327 HJL0451195</p> <p>নাম : বিনাৰী বৰগয়াৰী স্বামীৰ নাম: ভবেশ বৰগয়াৰী ঘৰ নং : 102 বয়স : 25 লিঙ্গ : মহিলা</p> <p>ফটো উপলব্ধ</p>
<p>328 HJL0413450</p> <p>নাম : হাটকী বসুমতাৰী স্বামীৰ নাম: মীথীংগা ঘৰ নং : 102 বয়স : 25 লিঙ্গ : মহিলা</p> <p>ফটো উপলব্ধ</p>	<p>329 QSP0115469</p> <p>নাম : প্ৰনিতা নাৰ্জাৰী স্বামীৰ নাম: লফা নাৰ্জাৰী ঘৰ নং : 113 বয়স : 31 লিঙ্গ : মহিলা</p> <p>ফটো উপলব্ধ</p>	<p>330 HJL0476275</p> <p>নাম : সানসুমা বসুমতাৰী পিতাৰ নাম: দোলৈ বসুমতাৰী ঘৰ নং : 144 বয়স : 26 লিঙ্গ : পুৰুষ</p> <p>ফটো উপলব্ধ</p>



331	HJL2201937	ফটো উপলব্ধ
নাম : ববিশ্বৰ মুছাহাৰী পিতাৰ নাম: ধৰেন্দ্ৰ মুছাহাৰী ঘৰ নং : 162 বয়স : 29 লিঙ্গ : পুৰুষ		

332	HJL2195688	ফটো উপলব্ধ
নাম : বিৰোদ বসুমতাৰী পিতাৰ নাম: বুৰেন বসুমতাৰী ঘৰ নং : 152 বয়স : 48 লিঙ্গ : পুৰুষ		

S 333	HJL0619312	ফটো উপলব্ধ
নাম : সূৰ্য্য ছেত্ৰী পিতাৰ নাম: গৌৰ ছেত্ৰী ঘৰ নং : 24 বয়স : 24 লিঙ্গ : পুৰুষ		

S 334	QSP0049254	ফটো উপলব্ধ
নাম : বাৰেন বসুমতাৰী পিতাৰ নাম: দিগেন্দ্ৰ বসুমতাৰী ঘৰ নং : 252 বয়স : 43 লিঙ্গ : পুৰুষ		

S 335	QSP0049247	ফটো উপলব্ধ
নাম : সাহেলা বসুমতাৰী স্বামীৰ নাম: বাৰেন বসুমতাৰী ঘৰ নং : 252 বয়স : 43 লিঙ্গ : মহিলা		

S 336	QSP0120980	ফটো উপলব্ধ
নাম : সবিতা বসুমতাৰী পিতাৰ নাম: বাৰেন বসুমতাৰী ঘৰ নং : 252 বয়স : 18 লিঙ্গ : মহিলা		

337	HJL0420604	ফটো উপলব্ধ
নাম : সাৰলা কিষ্কু পিতাৰ নাম: বহুলী কিষ্কু ঘৰ নং : 295 বয়স : 31 লিঙ্গ : মহিলা		

338	QSP0044792	ফটো উপলব্ধ
নাম : চিত্ৰা নাৰ্জাৰী স্বামীৰ নাম: তলাৰাম বসুমতাৰী ঘৰ নং : 297 বয়স : 29 লিঙ্গ : মহিলা		

339	HJL2206522	ফটো উপলব্ধ
নাম : সালাগি হাঁসদু স্বামীৰ নাম: বোনজীত হেমব্ৰম ঘৰ নং : 317 বয়স : 28 লিঙ্গ : মহিলা		

340	GJP0111013	ফটো উপলব্ধ
নাম : মঞ্জলা টুড পিতাৰ নাম: ৰূপাই টুড ঘৰ নং : 327 বয়স : 27 লিঙ্গ : মহিলা		

341	HJL2075958	ফটো উপলব্ধ
নাম : সোমশ্ৰী ভূৱাৰী স্বামীৰ নাম: বিষ্টি নাৰ্জাৰী ঘৰ নং : ৯৪৮ বয়স : 32 লিঙ্গ : মহিলা		

342	HJL2164536	ফটো উপলব্ধ
নাম : জৌংমা বসুমতাৰী স্বামীৰ নাম: সমৰ বসুমতাৰী ঘৰ নং : ৯৬৪ বয়স : 31 লিঙ্গ : মহিলা		



<p>R 343 HJL2436819</p> <p>নাম : লালবাহাদুৰ সূনাৰ পিতাৰ নাম: বঙ্গলাল ঘৰ নং : 1 বয়স : 67 লিঙ্গ : পুৰুষ</p> <p>ফটো উপলব্ধ</p>	<p>344 HJL2436820</p> <p>নাম : দেবীমায়া সূনাৰ স্বামীৰ নাম: লালবাহাদুৰ ঘৰ নং : 1 বয়স : 59 লিঙ্গ : মহিলা</p> <p>ফটো উপলব্ধ</p>	<p>345 HJL2438586</p> <p>নাম : গীতা সূনাৰ পিতাৰ নাম: লালবাহাদুৰ ঘৰ নং : 1 বয়স : 33 লিঙ্গ : মহিলা</p> <p>ফটো উপলব্ধ</p>
<p>346 HJL0002758</p> <p>নাম : কুল বাহাদুৰ সূনাৰ পিতাৰ নাম: লালবাহাদুৰ সূনাৰ ঘৰ নং : 1 বয়স : 28 লিঙ্গ : পুৰুষ</p> <p>ফটো উপলব্ধ</p>	<p>347 QSP0105882</p> <p>নাম : নিৰ্মালী কামী স্বামীৰ নাম: সূৰ্য্য বাহাদুৰ সূনাৰ ঘৰ নং : 1 বয়স : 28 লিঙ্গ : মহিলা</p> <p>ফটো উপলব্ধ</p>	<p>348 HJL1197193</p> <p>নাম : সূৰ্য্য বাহাদুৰ সূনাৰ পিতাৰ নাম: লাল বাহাদুৰ সূনাৰ ঘৰ নং : 1 বয়স : 24 লিঙ্গ : পুৰুষ</p> <p>ফটো উপলব্ধ</p>
<p>349 QSP0105890</p> <p>নাম : নিকিতা সূনাৰ পিতাৰ নাম: লাল বাহাদুৰ সূনাৰ ঘৰ নং : 1 বয়স : 20 লিঙ্গ : মহিলা</p> <p>ফটো উপলব্ধ</p>	<p>350 HJL2436831</p> <p>নাম : বিনোদ বৰ্মান পিতাৰ নাম: নবকান্ত ঘৰ নং : 2 বয়স : 66 লিঙ্গ : পুৰুষ</p> <p>ফটো উপলব্ধ</p>	<p>351 HJL2436875</p> <p>নাম : বীৰেন বৰ্মান পিতাৰ নাম: নবকান্ত ঘৰ নং : 2 বয়স : 58 লিঙ্গ : পুৰুষ</p> <p>ফটো উপলব্ধ</p>
<p>352 HJL2436842</p> <p>নাম : জ্যোত্স্না বৰ্মান স্বামীৰ নাম: বিনোদ ঘৰ নং : 2 বয়স : 52 লিঙ্গ : মহিলা</p> <p>ফটো উপলব্ধ</p>	<p>353 HJL2436886</p> <p>নাম : মিনতী বৰ্মান স্বামীৰ নাম: বীৰেন্দ্র ঘৰ নং : 2 বয়স : 50 লিঙ্গ : মহিলা</p> <p>ফটো উপলব্ধ</p>	<p># 354 HJL2436864</p> <p>নাম : জ্যোত্স্না বৰ্মান স্বামীৰ নাম: বীৰেন বৰ্মান ঘৰ নং : 2 বয়স : 43 লিঙ্গ : মহিলা</p> <p>ফটো উপলব্ধ</p>
<p>355 HJL0451419</p> <p>নাম : দিপ্তী বৰ্মান পিতাৰ নাম: বীৰেন বৰ্মান ঘৰ নং : 2 বয়স : 27 লিঙ্গ : মহিলা</p> <p>ফটো উপলব্ধ</p>	<p>356 HJL2221687</p> <p>নাম : বিক্রম বৰ্মান পিতাৰ নাম: বীৰেন বৰ্মান ঘৰ নং : 2 বয়স : 24 লিঙ্গ : পুৰুষ</p> <p>ফটো উপলব্ধ</p>	<p>#2 357 HJL2224293</p> <p>নাম : পূজা বৰ্মান পিতাৰ নাম: বীৰেন বৰ্মান ঘৰ নং : 02 বয়স : 22 লিঙ্গ : মহিলা</p> <p>ফটো উপলব্ধ</p>
<p># 358 QSP0121475</p> <p>নাম : কলমি বৰ্মান মাতৃৰ নাম: জ্যোত্স্না বৰ্মান ঘৰ নং : 2 বয়স : 19 লিঙ্গ : মহিলা</p> <p>ফটো উপলব্ধ</p>	<p>R 359 HJL2436911</p> <p>নাম : অম্বাৰ বসুমতাৰী পিতাৰ নাম: সৰ্বেশ্বৰ ঘৰ নং : 3 বয়স : 55 লিঙ্গ : পুৰুষ</p> <p>ফটো উপলব্ধ</p>	<p>360 HJL2436922</p> <p>নাম : সবিতা বসুমতাৰী স্বামীৰ নাম: অম্বাৰ ঘৰ নং : 3 বয়স : 49 লিঙ্গ : মহিলা</p> <p>ফটো উপলব্ধ</p>
<p>361 HJL2436944</p> <p>নাম : ৰঞ্জিত বসুমতাৰী পিতাৰ নাম: সৰ্বেশ্বৰ ঘৰ নং : 3 বয়স : 49 লিঙ্গ : পুৰুষ</p> <p>ফটো উপলব্ধ</p>	<p>362 HJL0451310</p> <p>নাম : কোমথা গোৰা বসুমতাৰী পিতাৰ নাম: ৰঞ্জিত বসুমতাৰী ঘৰ নং : 3 বয়স : 25 লিঙ্গ : পুৰুষ</p> <p>ফটো উপলব্ধ</p>	<p>363 QSP0046383</p> <p>নাম : পমী বসুমতাৰী পিতাৰ নাম: ৰঞ্জিত বসুমতাৰী ঘৰ নং : 3 বয়স : 20 লিঙ্গ : মহিলা</p> <p>ফটো উপলব্ধ</p>
<p>364 QSP0057737</p> <p>নাম : কেনিং বসুমতাৰী পিতাৰ নাম: অম্বাৰ বসুমতাৰী ঘৰ নং : 3 বয়স : 19 লিঙ্গ : পুৰুষ</p> <p>ফটো উপলব্ধ</p>	<p>365 HJL2436966</p> <p>নাম : ভবেশ চন্দ্ৰ বসুমতাৰী পিতাৰ নাম: বদন ঘৰ নং : 6 বয়স : 72 লিঙ্গ : পুৰুষ</p> <p>ফটো উপলব্ধ</p>	<p>366 HJL2437016</p> <p>নাম : পদ্মাবতী বসুমতাৰী স্বামীৰ নাম: ভবেশ বসুমতাৰী ঘৰ নং : 6 বয়স : 68 লিঙ্গ : মহিলা</p> <p>ফটো উপলব্ধ</p>
<p>367 HJL2436977</p> <p>নাম : ফাজীংডাও বসুমতাৰী পিতাৰ নাম: ভবেশ বসুমতাৰী ঘৰ নং : 6 বয়স : 44 লিঙ্গ : পুৰুষ</p> <p>ফটো উপলব্ধ</p>	<p>368 HJL2436955</p> <p>নাম : জৌংমা বসুমতাৰী স্বামীৰ নাম: ৰঞ্জিত বসুমতাৰী ঘৰ নং : 6 বয়স : 44 লিঙ্গ : মহিলা</p> <p>ফটো উপলব্ধ</p>	<p>369 HJL2436988</p> <p>নাম : ইৰাগদাও বসুমতাৰী পিতাৰ নাম: ভবেশ ঘৰ নং : 6 বয়স : 42 লিঙ্গ : পুৰুষ</p> <p>ফটো উপলব্ধ</p>
<p>370 HJL2437005</p> <p>নাম : হিমালী বসুমতাৰী স্বামীৰ নাম: ফাজীংডাও বসুমতাৰী ঘৰ নং : 6 বয়স : 39 লিঙ্গ : মহিলা</p> <p>ফটো উপলব্ধ</p>	<p>371 QSP0003145</p> <p>নাম : সনিতা বসুমতাৰী স্বামীৰ নাম: ইৰাগদাও বসুমতাৰী ঘৰ নং : 6 বয়স : 33 লিঙ্গ : মহিলা</p> <p>ফটো উপলব্ধ</p>	<p>372 HJL2438600</p> <p>নাম : প্ৰবাত বসুমতাৰী পিতাৰ নাম: প্ৰচৈন বসুমতাৰী ঘৰ নং : 6 বয়স : 31 লিঙ্গ : পুৰুষ</p> <p>ফটো উপলব্ধ</p>



373 নাম : নন্দী ব্ৰহ্ম স্বামীৰ নাম : বুনু ব্ৰহ্ম ঘৰ নং : ৬ক বয়স : 60 লিঙ্গ : মহিলা	HJL2437050 ফটো উপলব্ধ	374 নাম : ৰাজ নাৰায়ন ব্ৰহ্ম পিতাৰ নাম : বুনু ঘৰ নং : ৬ক বয়স : 47 লিঙ্গ : পুৰুষ	HJL2437038 ফটো উপলব্ধ	R 375 নাম : শকুন্তলা ব্ৰহ্ম পিতাৰ নাম : বুনু ঘৰ নং : ৬ক বয়স : 44 লিঙ্গ : মহিলা	HJL2437049 ফটো উপলব্ধ
376 নাম : নমিতা ব্ৰহ্ম স্বামীৰ নাম : ৰাজনাৰায়ন ঘৰ নং : ৬ক বয়স : 36 লিঙ্গ : মহিলা	HJL2438611 ফটো উপলব্ধ	377 নাম : বাইশী মুছাহাৰী স্বামীৰ নাম : চৰণ ঘৰ নং : ৭ বয়স : 54 লিঙ্গ : মহিলা	HJL2437072 ফটো উপলব্ধ	378 নাম : মুলিখা বাৰাহ পিতাৰ নাম : ভুমক ঘৰ নং : ৭ বয়স : 37 লিঙ্গ : মহিলা	HJL2437094 ফটো উপলব্ধ
379 নাম : উষা মুছাহাৰী স্বামীৰ নাম : dwmwilu মুছাহাৰী ঘৰ নং : ৭ বয়স : 31 লিঙ্গ : মহিলা	HJL0190041 ফটো উপলব্ধ	380 নাম : দৌমৈলু মুছাহাৰী পিতাৰ নাম : চৰন মুছাহাৰী ঘৰ নং : ৭ বয়স : 31 লিঙ্গ : পুৰুষ	HJL2437083 ফটো উপলব্ধ	381 নাম : সুনিল ৰায় মাতৃৰ নাম : শান্তি ৰায় ঘৰ নং : ৭ বয়স : 28 লিঙ্গ : পুৰুষ	HJL0164608 ফটো উপলব্ধ
382 নাম : বাগোনোটা বসুমতাৰী পিতাৰ নাম : আনঠেং বসুমতাৰী ঘৰ নং : ৭ বয়স : 27 লিঙ্গ : পুৰুষ	HJL0164855 ফটো উপলব্ধ	383 নাম : ৰঞ্জিত বাড়া পিতাৰ নাম : ভাংৰু বাড়া ঘৰ নং : ৭ক বয়স : 27 লিঙ্গ : পুৰুষ	HJL0341867 ফটো উপলব্ধ	384 নাম : ভাৰতী প্ৰধান স্বামীৰ নাম : কৃষ্ণ ঘৰ নং : ৭ক বয়স : 67 লিঙ্গ : মহিলা	HJL2437174 ফটো উপলব্ধ
385 নাম : ভংৰু বাড়া পিতাৰ নাম : বিৰসা ঘৰ নং : ৭ক বয়স : 59 লিঙ্গ : পুৰুষ	HJL2437129 ফটো উপলব্ধ	386 নাম : সন্নি বাড়া স্বামীৰ নাম : ভংৰু ঘৰ নং : ৭ক বয়স : 59 লিঙ্গ : মহিলা	HJL2437130 ফটো উপলব্ধ	387 নাম : বন্দন বাড়া পিতাৰ নাম : বিৰসা ঘৰ নং : ৭ক বয়স : 59 লিঙ্গ : পুৰুষ	HJL2437141 ফটো উপলব্ধ
388 নাম : ভোলা প্ৰধান পিতাৰ নাম : কৃষ্ণ ঘৰ নং : ৭খ বয়স : 47 লিঙ্গ : পুৰুষ	HJL2437152 ফটো উপলব্ধ	389 নাম : দেবী প্ৰধান স্বামীৰ নাম : ভোলা ঘৰ নং : ৭খ বয়স : 44 লিঙ্গ : মহিলা	HJL2437163 ফটো উপলব্ধ	R 390 নাম : বাসন্তী প্ৰধান মাতৃৰ নাম : ভাৰতী ঘৰ নং : ৭খ বয়স : 34 লিঙ্গ : মহিলা	HJL2437185 ফটো উপলব্ধ
391 নাম : সঞ্জীৱ বাড়া পিতাৰ নাম : ভাংৰু বাড়া ঘৰ নং : 7ক বয়স : 32 লিঙ্গ : পুৰুষ	HJL2107122 ফটো উপলব্ধ	392 নাম : মিনা বাড়া পিতাৰ নাম : ভাংৰু ঘৰ নং : ৭ক বয়স : 30 লিঙ্গ : মহিলা	HJL2438622 ফটো উপলব্ধ	393 নাম : সৌমোৰেন মুছাহাৰী পিতাৰ নাম : বলেন্দ্ৰ মুছাহাৰী ঘৰ নং : ৮ বয়স : 48 লিঙ্গ : পুৰুষ	HJL0190025 ফটো উপলব্ধ
394 নাম : মনজিৱ মুছাহাৰী পিতাৰ নাম : চৰন মুছাহাৰী ঘৰ নং : 09 বয়স : 26 লিঙ্গ : পুৰুষ	QSP0120063 ফটো উপলব্ধ	395 নাম : শান্তি ৰায় স্বামীৰ নাম : কোকা ৰায় ঘৰ নং : 1০ বয়স : 59 লিঙ্গ : মহিলা	HJL2438688 ফটো উপলব্ধ	396 নাম : সনিতা বসুমতাৰী পিতাৰ নাম : ইৰাণ্ডাৰ বসুমতাৰী ঘৰ নং : 10 বয়স : 31 লিঙ্গ : মহিলা	QSP0000778 ফটো উপলব্ধ
397 নাম : প্ৰদীপ বৰা পিতাৰ নাম : ভংৰু বৰা ঘৰ নং : 10 বয়স : 27 লিঙ্গ : পুৰুষ	QSP0000794 ফটো উপলব্ধ	398 নাম : কমল বৰ্মন পিতাৰ নাম : বিনদ বৰ্মন ঘৰ নং : 10 বয়স : 26 লিঙ্গ : পুৰুষ	QSP0000935 ফটো উপলব্ধ	399 নাম : ঈশ্বৰ প্ৰধান পিতাৰ নাম : ভোলা প্ৰধান ঘৰ নং : 10 বয়স : 25 লিঙ্গ : পুৰুষ	QSP0000943 ফটো উপলব্ধ
400 নাম : নিকিতা প্ৰধান পিতাৰ নাম : ভোলা প্ৰধান ঘৰ নং : 10 বয়স : 21 লিঙ্গ : মহিলা	QSP0000893 ফটো উপলব্ধ	401 নাম : সৌমবৈত বসুমতাৰী স্বামীৰ নাম : সোমচন্দ্ৰ বসুমতাৰী ঘৰ নং : 12 বয়স : 51 লিঙ্গ : মহিলা	HJL2438713 ফটো উপলব্ধ	402 নাম : সোমচন্দ্ৰ বসুমতাৰী পিতাৰ নাম : সবেশ্বৰ বসুমতাৰী ঘৰ নং : 12 বয়স : 50 লিঙ্গ : পুৰুষ	HJL2437209 ফটো উপলব্ধ



403 নাম : সানসুলা বসুমতাৰী পিতাৰ নাম: সোম চন্দ্ৰ বসুমতাৰী ঘৰ নং : ১২ বয়স : 29 লিঙ্গ : পুৰুষ	HJL2438702 ফটো উপলব্ধ	404 নাম : ডালিম বসুমতাৰী পিতাৰ নাম: ৰাৰ্যনোনজিত বসুমতাৰী ঘৰ নং : 12 বয়স : 26 লিঙ্গ : মহিলা	HJL1150309 ফটো উপলব্ধ	405 নাম : প্ৰেমকুমাৰ বসুমতাৰী পিতাৰ নাম: ৰাৰ্যনোনজিত বসুমতাৰী ঘৰ নং : 12 বয়স : 23 লিঙ্গ : পুৰুষ	HJL1164052 ফটো উপলব্ধ
406 নাম : ৰৈননজিত বসুমতাৰী পিতাৰ নাম: সুভদ্ৰ ঘৰ নং : ১২ক বয়স : 63 লিঙ্গ : পুৰুষ	HJL2437221 ফটো উপলব্ধ	407 নাম : খিংশ্ৰি বসুমতাৰী স্বামীৰ নাম: ৰৈননজিত ঘৰ নং : ১২ক বয়স : 59 লিঙ্গ : মহিলা	HJL2437232 ফটো উপলব্ধ	R 408 নাম : ধনিৰাম বৰগয়াৰী পিতাৰ নাম: গোলাপ বৰগয়াৰী ঘৰ নং : ১৫ক বয়স : 73 লিঙ্গ : পুৰুষ	HJL2437265 ফটো উপলব্ধ
409 নাম : বানেশ্বৰ বৰগয়াৰী পিতাৰ নাম: ধনিৰাম ঘৰ নং : ১৫ বয়স : 59 লিঙ্গ : পুৰুষ	HJL2437254 ফটো উপলব্ধ	410 নাম : ৰজত বৰ্গয়াৰী পিতাৰ নাম: বাণীস্বৰ বৰ্গয়াৰী ঘৰ নং : 15 বয়স : 24 লিঙ্গ : পুৰুষ	HJL1150606 ফটো উপলব্ধ	411 নাম : প্ৰমিলা বৰগয়াৰী স্বামীৰ নাম: বানেশ্বৰ ঘৰ নং : ১৫ বয়স : 51 লিঙ্গ : মহিলা	HJL2437287 ফটো উপলব্ধ
412 নাম : জয় নাৰায়ন নাৰ্জাৰী পিতাৰ নাম: বান্দৌৰাম নাৰ্জাৰী ঘৰ নং : ১৬ বয়স : 73 লিঙ্গ : পুৰুষ	HJL2437298 ফটো উপলব্ধ	413 নাম : নীলা নাৰ্জাৰী স্বামীৰ নাম: জয় নাৰায়ন নাৰ্জাৰী ঘৰ নং : ১৬ বয়স : 66 লিঙ্গ : মহিলা	HJL2437301 ফটো উপলব্ধ	414 নাম : সোলোমন বসুমতাৰী পিতাৰ নাম: শংকৰ বসুমতাৰী ঘৰ নং : 17 নিগমঘোলা ভিলেজ বয়স : 32 লিঙ্গ : পুৰুষ	QSP0038026 ফটো উপলব্ধ
415 নাম : পৰ্বত কুমাৰ ব্ৰহ্ম পিতাৰ নাম: বাবুৰাম ঘৰ নং : ১৮ বয়স : 48 লিঙ্গ : পুৰুষ	HJL2437367 ফটো উপলব্ধ	416 নাম : ৰতিলা ব্ৰমা স্বামীৰ নাম: কাবুৰাম ঘৰ নং : ১৮ বয়স : 46 লিঙ্গ : মহিলা	HJL2438644 ফটো উপলব্ধ	417 নাম : ইন্দ্ৰা ব্ৰহ্ম স্বামীৰ নাম: পৰ্বত ঘৰ নং : ১৮ বয়স : 41 লিঙ্গ : মহিলা	HJL2437378 ফটো উপলব্ধ
418 নাম : ৰোহিণী বসুমতাৰী পিতাৰ নাম: শিৰি ঘৰ নং : ১৯ বয়স : 84 লিঙ্গ : পুৰুষ	HJL2437390 ফটো উপলব্ধ	419 নাম : সৌমদৌন বসুমতাৰী পিতাৰ নাম: ৰোহিণী ঘৰ নং : ১৯ বয়স : 41 লিঙ্গ : পুৰুষ	HJL2437436 ফটো উপলব্ধ	420 নাম : কমল কুমাৰ বসুমতাৰী পিতাৰ নাম: ৰোহিণী বসুমতাৰী ঘৰ নং : ১৯ বয়স : 38 লিঙ্গ : পুৰুষ	HJL2437447 ফটো উপলব্ধ
421 নাম : সুমিত্ৰা বসুমতাৰী স্বামীৰ নাম: সৌমদৌন ঘৰ নং : ১৯ বয়স : 38 লিঙ্গ : মহিলা	HJL2437425 ফটো উপলব্ধ	422 নাম : ধৰ্মেশ্বৰি ব্ৰহ্ম স্বামীৰ নাম: কমল কুমাৰ বসুমতাৰী ঘৰ নং : ১৯ বয়স : 37 লিঙ্গ : মহিলা	HJL1766092 ফটো উপলব্ধ	423 নাম : নিপুন বসুমতাৰী পিতাৰ নাম: সৌমদৌন বসুমতাৰী ঘৰ নং : 19 বয়স : 20 লিঙ্গ : পুৰুষ	QSP0026666 ফটো উপলব্ধ
424 নাম : ৰমণী বসুমতাৰী পিতাৰ নাম: প্ৰমোদ ঘৰ নং : ২০ বয়স : 70 লিঙ্গ : পুৰুষ	HJL2437458 ফটো উপলব্ধ	425 নাম : বীনা বসুমতাৰী স্বামীৰ নাম: ৰমণী ঘৰ নং : ২০ বয়স : 67 লিঙ্গ : মহিলা	HJL2437469 ফটো উপলব্ধ	426 নাম : ৰাজেন বসুমতাৰী পিতাৰ নাম: ৰমণী ঘৰ নং : ২০ বয়স : 46 লিঙ্গ : পুৰুষ	HJL2437470 ফটো উপলব্ধ
427 নাম : ফুলমতী বসুমতাৰী স্বামীৰ নাম: ৰাজেন ঘৰ নং : ২০ বয়স : 41 লিঙ্গ : মহিলা	HJL2437481 ফটো উপলব্ধ	428 নাম : মীথীশ্বৰি বসুমতাৰী পিতাৰ নাম: ৰাজেন বসুমতাৰী ঘৰ নং : 20 বয়স : 23 লিঙ্গ : মহিলা	HJL1150630 ফটো উপলব্ধ	429 নাম : ললিতা বসুমতাৰী পিতাৰ নাম: ৰাজেন বসুমতাৰী ঘৰ নং : 20 বয়স : 22 লিঙ্গ : মহিলা	QSP0055996 ফটো উপলব্ধ
430 নাম : বানেশ্বৰ বসুমতাৰী পিতাৰ নাম: উপেন্দ্ৰ ঘৰ নং : ২১ বয়স : 63 লিঙ্গ : পুৰুষ	HJL2437492 ফটো উপলব্ধ	R 431 নাম : প্ৰতিমা বসুমতাৰী স্বামীৰ নাম: বানেশ্বৰ বসুমতাৰী ঘৰ নং : ২১ বয়স : 60 লিঙ্গ : মহিলা	HJL2437505 ফটো উপলব্ধ	432 নাম : ৰেওৰেওবা বসুমতাৰী পিতাৰ নাম: উপেন্দ্ৰ ঘৰ নং : ২১ বয়স : 51 লিঙ্গ : পুৰুষ	HJL2437516 ফটো উপলব্ধ



433 নাম : পদ্মিনী বসুমতাৰী পিতাৰ নাম: বানেশ্বৰ বসুমতাৰী ঘৰ নং : 21 বয়স : 39 লিঙ্গ : মহিলা	HJL2107133 ফটো উপলব্ধ	434 নাম : চৰাচৰ মণি বসুমতাৰী পিতাৰ নাম: বনেশ্বৰ বসুমতাৰী ঘৰ নং : 22 বয়স : 36 লিঙ্গ : পুৰুষ	HJL2437527 ফটো উপলব্ধ	435 নাম : হীৰা মণি বসুমতাৰী পিতাৰ নাম: বনেশ্বৰ বসুমতাৰী ঘৰ নং : 22 বয়স : 29 লিঙ্গ : মহিলা	HJL2438699 ফটো উপলব্ধ
436 নাম : তুনত্ৰী ব্ৰহ্ম স্বামীৰ নাম: কালীচৰণ ঘৰ নং : 22 বয়স : 69 লিঙ্গ : মহিলা	HJL2437607 ফটো উপলব্ধ	437 নাম : চক্ৰমনি ব্ৰহ্ম পিতাৰ নাম: কালীচৰণ ঘৰ নং : 22 বয়স : 39 লিঙ্গ : পুৰুষ	HJL2437629 ফটো উপলব্ধ	438 নাম : মিৰিলা ব্ৰহ্ম স্বামীৰ নাম: চক্ৰমনি ব্ৰহ্ম ঘৰ নং : 22 বয়স : 36 লিঙ্গ : মহিলা	HJL2437641 ফটো উপলব্ধ
439 নাম : বিষ্টিচৰণ বসুমতাৰী পিতাৰ নাম: মহেন্দ্ৰ ঘৰ নং : 28 বয়স : 64 লিঙ্গ : পুৰুষ	HJL2437652 ফটো উপলব্ধ	440 নাম : পাৰ্বতী বসুমতাৰী স্বামীৰ নাম: বিষ্টিচৰণ ঘৰ নং : 28 বয়স : 59 লিঙ্গ : মহিলা	HJL2437663 ফটো উপলব্ধ	R 441 নাম : এবাসী বসুমতাৰী পিতাৰ নাম: মহেন্দ্ৰ ঘৰ নং : 28 বয়স : 49 লিঙ্গ : মহিলা	HJL2437710 ফটো উপলব্ধ
442 নাম : কালিপুত বসুমতাৰী অন্যান্য: বিষ্টিচৰণ বসুমতাৰী ঘৰ নং : 28 বয়স : 42 লিঙ্গ : পুৰুষ	HJL2437721 ফটো উপলব্ধ	443 নাম : মনোজ কুঃ বসুমতাৰী পিতাৰ নাম: বিষ্টিচৰণ ঘৰ নং : 28 বয়স : 41 লিঙ্গ : পুৰুষ	HJL2437685 ফটো উপলব্ধ	444 নাম : বীশ্বৰসিং বসুমতাৰী পিতাৰ নাম: বিষ্টিচৰণ ঘৰ নং : 28 বয়স : 38 লিঙ্গ : পুৰুষ	HJL2437696 ফটো উপলব্ধ
445 নাম : ফৈছালী বসুমতাৰী স্বামীৰ নাম: মনোজ ঘৰ নং : 28 বয়স : 36 লিঙ্গ : মহিলা	HJL2437765 ফটো উপলব্ধ	446 নাম : ৰূপে বসুমতাৰী স্বামীৰ নাম: কালিপুত বসুমতাৰী ঘৰ নং : 28 বয়স : 35 লিঙ্গ : মহিলা	HJL2437732 ফটো উপলব্ধ	447 নাম : ফুংবিলি বসুমতাৰী স্বামীৰ নাম: ৰূপসিং বসুমতাৰী ঘৰ নং : 28 বয়স : 35 লিঙ্গ : মহিলা	HJL2437743 ফটো উপলব্ধ
448 নাম : দিল্লি দৈমাৰী স্বামীৰ নাম: বিস্বৰসিং বসুমতাৰী ঘৰ নং : 28 বয়স : 29 লিঙ্গ : মহিলা	HJL0293019 ফটো উপলব্ধ	449 নাম : শিৱম হাসদা পিতাৰ নাম: উত্তৰা হাসদা ঘৰ নং : 24 বয়স : 20 লিঙ্গ : পুৰুষ	QSP0056622 ফটো উপলব্ধ	450 নাম : সাবিত্ৰী ব্ৰহ্ম স্বামীৰ নাম: হৰকুমাৰ ঘৰ নং : 25 বয়স : 73 লিঙ্গ : মহিলা	HJL2437812 ফটো উপলব্ধ
451 নাম : নিৰঞ্জন ব্ৰহ্ম পিতাৰ নাম: হৰকুমাৰ ঘৰ নং : 25 বয়স : 49 লিঙ্গ : পুৰুষ	HJL2437823 ফটো উপলব্ধ	452 নাম : কবিৰঞ্জন ব্ৰহ্ম পিতাৰ নাম: হৰকুমাৰ ঘৰ নং : 25 বয়স : 47 লিঙ্গ : পুৰুষ	HJL2437834 ফটো উপলব্ধ	453 নাম : দৈইজি বসুমতাৰী স্বামীৰ নাম: কবিৰঞ্জন ঘৰ নং : 25 বয়স : 39 লিঙ্গ : মহিলা	QSP0045658 ফটো উপলব্ধ
454 নাম : পূৰ্ণিমা দৈমাৰী স্বামীৰ নাম: নিৰঞ্জন ব্ৰহ্ম ঘৰ নং : 25 বয়স : 38 লিঙ্গ : মহিলা	HJL2107144 ফটো উপলব্ধ	455 নাম : গজেন হাসদা পিতাৰ নাম: মাৰ্বি হাসদা ঘৰ নং : 25 বয়স : 21 লিঙ্গ : পুৰুষ	QSP0082370 ফটো উপলব্ধ	# 456 নাম : মিতালী ব্ৰহ্ম স্বামীৰ নাম: উত্তম ঘৰ নং : 25 বয়স : 63 লিঙ্গ : মহিলা	HJL2437878 ফটো উপলব্ধ
# 457 নাম : নিভেদিতা ব্ৰহ্ম পিতাৰ নাম: উত্তম ঘৰ নং : 25 বয়স : 34 লিঙ্গ : মহিলা	HJL2437903 ফটো উপলব্ধ	458 নাম : ৰুগিয়া সৰেণ স্বামীৰ নাম: গণেশ ঘৰ নং : 29 বয়স : 59 লিঙ্গ : মহিলা	HJL2437925 ফটো উপলব্ধ	R 459 নাম : মাৰ্বি হাসদা পিতাৰ নাম: গণেশ ঘৰ নং : 29 বয়স : 50 লিঙ্গ : পুৰুষ	HJL2437958 ফটো উপলব্ধ
460 নাম : বাৰী মৰ্মা স্বামীৰ নাম: মাৰ্বি ঘৰ নং : 29 বয়স : 44 লিঙ্গ : মহিলা	HJL2437969 ফটো উপলব্ধ	461 নাম : আন্থা হাসদা পিতাৰ নাম: গণেশ ঘৰ নং : 29 বয়স : 44 লিঙ্গ : পুৰুষ	HJL2437936 ফটো উপলব্ধ	462 নাম : মুনসী হাসদা পিতাৰ নাম: গণেশ ঘৰ নং : 29 বয়স : 39 লিঙ্গ : পুৰুষ	HJL2437947 ফটো উপলব্ধ



463 নাম : মেহ্ৰাই হাসদা পিতাৰ নাম: গনেশ হাসদা ঘৰ নং : ২৭ বয়স : 32 লিঙ্গ : পুৰুষ	HJL2437970 ফটো উপলব্ধ	464 নাম : লক্ষী চৰেন স্বামীৰ নাম: মুনসী হাসদা ঘৰ নং : ২৭ বয়স : 28 লিঙ্গ : মহিলা	HJL0189902 ফটো উপলব্ধ	465 নাম : ববিন হেমব্রম পিতাৰ নাম: গোপাল ঘৰ নং : ২৮ বয়স : 56 লিঙ্গ : পুৰুষ	HJL2437981 ফটো উপলব্ধ
466 নাম : গোপাল হেম্ৰম পিতাৰ নাম: ববিন হেম্ৰম ঘৰ নং : ২৮ বয়স : 28 লিঙ্গ : পুৰুষ	HJL0189720 ফটো উপলব্ধ	467 নাম : শ্যামলাল হেমব্রম পিতাৰ নাম: ববিন হেমব্রম ঘৰ নং : 28 বয়স : 24 লিঙ্গ : পুৰুষ	QSP0066407 ফটো উপলব্ধ	468 নাম : লোকিৰাম হেমব্রম পিতাৰ নাম: ববিন হেমব্রম ঘৰ নং : 28 বয়স : 20 লিঙ্গ : পুৰুষ	QSP0092544 ফটো উপলব্ধ
469 নাম : চৰন হাসদা পিতাৰ নাম: গণেশ ঘৰ নং : ২৯ বয়স : 52 লিঙ্গ : পুৰুষ	HJL2438008 ফটো উপলব্ধ	470 নাম : মাইনো মাৰ্দি স্বামীৰ নাম: চৰন ঘৰ নং : ২৯ বয়স : 46 লিঙ্গ : মহিলা	HJL2438019 ফটো উপলব্ধ	471 নাম : লিলি মুৰ্ম স্বামীৰ নাম: মঙ্গল হাসদা ঘৰ নং : ২৭ বয়স : 27 লিঙ্গ : মহিলা	QSP0086561 ফটো উপলব্ধ
472 নাম : মঙ্গল হাছদা পিতাৰ নাম: চৰন হাছদা ঘৰ নং : ২৯ বয়স : 26 লিঙ্গ : পুৰুষ	HJL0189795 ফটো উপলব্ধ	473 নাম : বাসো হাসদা পিতাৰ নাম: চৰন হাসদা ঘৰ নং : ২৭ বয়স : 26 লিঙ্গ : মহিলা	HJL0534826 ফটো উপলব্ধ	474 নাম : গনেশ হাসদা পিতাৰ নাম: চৰন হাসদা ঘৰ নং : ২৭ বয়স : 24 লিঙ্গ : পুৰুষ	QSP0053959 ফটো উপলব্ধ
475 নাম : শান্তীনা টুডু স্বামীৰ নাম: বজুল বৈশা ঘৰ নং : 31 বয়স : 24 লিঙ্গ : মহিলা	HJL2229763 ফটো উপলব্ধ	476 নাম : সিমল বৈশা পিতাৰ নাম: নিমাই বৈশা ঘৰ নং : 31 বয়স : 21 লিঙ্গ : পুৰুষ	QSP0097360 ফটো উপলব্ধ	477 নাম : জামনি টুডু স্বামীৰ নাম: হাৰমা ঘৰ নং : ৩২ বয়স : 65 লিঙ্গ : মহিলা	HJL2438031 ফটো উপলব্ধ
478 নাম : সৰজ হেমব্রম পিতাৰ নাম: হাৰমা ঘৰ নং : ৩২ বয়স : 44 লিঙ্গ : মহিলা	HJL2438042 ফটো উপলব্ধ	479 নাম : বেধু হেমব্রম পিতাৰ নাম: হাৰমা ঘৰ নং : ৩২ বয়স : 38 লিঙ্গ : পুৰুষ	HJL2438053 ফটো উপলব্ধ	480 নাম : মাইকু মাৰ্ভী স্বামীৰ নাম: বেধু হেমব্রম ঘৰ নং : 32 বয়স : 33 লিঙ্গ : মহিলা	HJL2107166 ফটো উপলব্ধ
481 নাম : বিজিত হাজৰাৰী পিতাৰ নাম: জয়ন্ত হাজৰাৰী ঘৰ নং : 32 জে বয়স : 25 লিঙ্গ : পুৰুষ	HJL0489252 ফটো উপলব্ধ	482 নাম : চামি হেমব্রম স্বামীৰ নাম: এটোবাৰ ঘৰ নং : ৩৩ বয়স : 51 লিঙ্গ : মহিলা	HJL2438075 ফটো উপলব্ধ	483 নাম : লেগো হাসদা পিতাৰ নাম: এটোবাৰ ঘৰ নং : ৩৩ বয়স : 38 লিঙ্গ : মহিলা	HJL2438097 ফটো উপলব্ধ
484 নাম : মঙ্গল হাসদা পিতাৰ নাম: এটোবাৰ হাসদা ঘৰ নং : 33 বয়স : 32 লিঙ্গ : পুৰুষ	HJL2107177 ফটো উপলব্ধ	485 নাম : লক্ষী কিস্ক স্বামীৰ নাম: মঙ্গল হাছদা ঘৰ নং : ৩৩ বয়স : 28 লিঙ্গ : মহিলা	HJL0189803 ফটো উপলব্ধ	486 নাম : দুমুনী টুডু স্বামীৰ নাম: ভাৰদো ঘৰ নং : ৩৪ বয়স : 53 লিঙ্গ : মহিলা	HJL2438111 ফটো উপলব্ধ
487 নাম : ফুলমনি হেমব্রম স্বামীৰ নাম: সুপল ঘৰ নং : ৩৫ বয়স : 58 লিঙ্গ : মহিলা	HJL2438122 ফটো উপলব্ধ	488 নাম : সমী বৈশা পিতাৰ নাম: সুপল ঘৰ নং : ৩৫ বয়স : 45 লিঙ্গ : মহিলা	HJL2438133 ফটো উপলব্ধ	489 নাম : নিমাই বৈশা পিতাৰ নাম: সুপল ঘৰ নং : ৩৫ বয়স : 41 লিঙ্গ : পুৰুষ	HJL2438144 ফটো উপলব্ধ
490 নাম : নিৰ্মলা কিস্ক স্বামীৰ নাম: নিমাই ঘৰ নং : ৩৫ বয়স : 39 লিঙ্গ : মহিলা	HJL2438166 ফটো উপলব্ধ	491 নাম : বান্ধন বৈশা মাতৃৰ নাম: ফুলমনি ঘৰ নং : ৩৫ বয়স : 37 লিঙ্গ : মহিলা	HJL2438155 ফটো উপলব্ধ	492 নাম : বাজুল বৈশা পিতাৰ নাম: সুপল বৈশা ঘৰ নং : ৩৫ বয়স : 29 লিঙ্গ : পুৰুষ	HJL0114777 ফটো উপলব্ধ



493 নাম : চৰন মুৰ্মা পিতাৰ নাম: বুদান ঘৰ নং : ৩৮ বয়স : 49 লিঙ্গ : পুৰুষ	HJL2438177 ফটো উপলব্ধ	494 নাম : শুকুৰমনি মাৰ্দি স্বামীৰ নাম: চৰন ঘৰ নং : ৩৮ বয়স : 44 লিঙ্গ : মহিলা	HJL2438188 ফটো উপলব্ধ	495 নাম : ধনীল ৰায় মাতৃৰ নাম: শান্তি ৰায় ঘৰ নং : 38 বয়স : 24 লিঙ্গ : পুৰুষ	HJL0561407 ফটো উপলব্ধ
496 নাম : উত্তৰা হাসদা পিতাৰ নাম: সোদ্রাই হাসদা ঘৰ নং : ৩৮ক বয়স : 44 লিঙ্গ : পুৰুষ	HJL2438199 ফটো উপলব্ধ	497 নাম : বিনা কুৰ্মাকাৰ স্বামীৰ নাম: উত্তৰা ঘৰ নং : ৩৮ক বয়স : 39 লিঙ্গ : মহিলা	HJL2438202 ফটো উপলব্ধ	498 নাম : বৃধনী বাড়া স্বামীৰ নাম: বিৰশাই ঘৰ নং : ৩৯ বয়স : 68 লিঙ্গ : মহিলা	HJL2438235 ফটো উপলব্ধ
499 নাম : বীনামতি বাড়া পিতাৰ নাম: বিৰশাই ঘৰ নং : ৩৯ বয়স : 48 লিঙ্গ : মহিলা	HJL2438246 ফটো উপলব্ধ	500 নাম : লক্ষ্মী বাড়া পিতাৰ নাম: বিৰশাই ঘৰ নং : ৩৯ বয়স : 46 লিঙ্গ : মহিলা	HJL2438257 ফটো উপলব্ধ	501 নাম : বিলু ৰানী বাড়া পিতাৰ নাম: বিৰশাই ঘৰ নং : ৩৯ বয়স : 44 লিঙ্গ : মহিলা	HJL2438268 ফটো উপলব্ধ
502 নাম : তপন বাড়া পিতাৰ নাম: বিৰশাই ঘৰ নং : ৩৯ বয়স : 36 লিঙ্গ : পুৰুষ	HJL2438280 ফটো উপলব্ধ	503 নাম : মালতী বাড়া পিতাৰ নাম: বিৰশাই ঘৰ নং : ৩৯ বয়স : 33 লিঙ্গ : মহিলা	HJL2438291 ফটো উপলব্ধ	504 নাম : জিবত বাড়া পিতাৰ নাম: বিৰশাই বাড়া ঘৰ নং : 39 বয়স : 30 লিঙ্গ : পুৰুষ	HJL2107188 ফটো উপলব্ধ
505 নাম : ৰাজ বাৰা পিতাৰ নাম: বিৰশাই বাৰা ঘৰ নং : ৩৯ বয়স : 26 লিঙ্গ : পুৰুষ	HJL0189704 ফটো উপলব্ধ	506 নাম : বিচু কুজুৰ পিতাৰ নাম: সোমা ঘৰ নং : ৪২ বয়স : 45 লিঙ্গ : পুৰুষ	HJL2438304 ফটো উপলব্ধ	R 507 নাম : মালতী কুজুৰ মাতৃৰ নাম: শুকুৰমনি ঘৰ নং : ৪৩ বয়স : 43 লিঙ্গ : মহিলা	HJL2438315 ফটো উপলব্ধ
508 নাম : ঝাৰিয়া টপো পিতাৰ নাম: বিষ্ণু ঘৰ নং : ৪৪ বয়স : 42 লিঙ্গ : পুৰুষ	HJL2438337 ফটো উপলব্ধ	509 নাম : চমৰা টপো পিতাৰ নাম: বিষ্ণু ঘৰ নং : ৪৪ বয়স : 40 লিঙ্গ : পুৰুষ	HJL2438348 ফটো উপলব্ধ	510 নাম : সাবিনা টপো স্বামীৰ নাম: ঝাৰিয়া ঘৰ নং : ৪৪ বয়স : 39 লিঙ্গ : মহিলা	HJL2438359 ফটো উপলব্ধ
511 নাম : আমিন টপো পিতাৰ নাম: বিষ্ণু টপো ঘৰ নং : 44 বয়স : 33 লিঙ্গ : পুৰুষ	HJL2107199 ফটো উপলব্ধ	512 নাম : শুমী টপো স্বামীৰ নাম: চমৰা টপো ঘৰ নং : 44 বয়স : 31 লিঙ্গ : মহিলা	HJL2107213 ফটো উপলব্ধ	513 নাম : নেছৰ টপো পিতাৰ নাম: কৃষ্ণ ঘৰ নং : ৪৫ বয়স : 34 লিঙ্গ : পুৰুষ	HJL2438360 ফটো উপলব্ধ
514 নাম : লেপা টপো পিতাৰ নাম: বদুবা ঘৰ নং : ৪৬ বয়স : 50 লিঙ্গ : পুৰুষ	HJL2438393 ফটো উপলব্ধ	515 নাম : মীৰা টপো স্বামীৰ নাম: লেপা ঘৰ নং : ৪৬ বয়স : 45 লিঙ্গ : মহিলা	HJL2438406 ফটো উপলব্ধ	516 নাম : লিপীকা টপো পিতাৰ নাম: লেপা টপো ঘৰ নং : ৪৬ বয়স : 26 লিঙ্গ : মহিলা	HJL0325696 ফটো উপলব্ধ
517 নাম : চানচো মিনজ পিতাৰ নাম: হাউৰা ঘৰ নং : ৪৭ বয়স : 51 লিঙ্গ : পুৰুষ	HJL2438440 ফটো উপলব্ধ	518 নাম : সোনামুখী মিনজ স্বামীৰ নাম: চানচো ঘৰ নং : ৪৭ বয়স : 48 লিঙ্গ : মহিলা	HJL2438451 ফটো উপলব্ধ	519 নাম : মধু টপো পিতাৰ নাম: শিৰবাজ ঘৰ নং : ৫১ বয়স : 55 লিঙ্গ : পুৰুষ	HJL2438508 ফটো উপলব্ধ
520 নাম : ফৈশালী বসুমতাৰী পিতাৰ নাম: বিনেশ বসুমতাৰী ঘৰ নং : ৫১ ক বয়স : 28 লিঙ্গ : মহিলা	HJL0142968 ফটো উপলব্ধ	521 নাম : ফৈলাও বসুমতাৰী পিতাৰ নাম: বিনেশ বসুমতাৰী ঘৰ নং : ৫১ ক বয়স : 27 লিঙ্গ : পুৰুষ	HJL0143206 ফটো উপলব্ধ	R 522 নাম : বালী বসুমতাৰী স্বামীৰ নাম: বিনেশ ঘৰ নং : ৫১ ক বয়স : ৪২ লিঙ্গ : মহিলা	HJL2438531 ফটো উপলব্ধ



523	HJL2438519
নাম : বিনেশ বসুমতাৰী পিতাৰ নাম: বন্দীৰাম ঘৰ নং : ৫১ক বয়স : 54 লিঙ্গ : পুৰুষ	ফটো উপলব্ধ

524	HJL2438520
নাম : দৰ্লে বসুমতাৰী স্বামীৰ নাম: বিনেশ ঘৰ নং : ৫১ক বয়স : 49 লিঙ্গ : মহিলা	ফটো উপলব্ধ

525	HJL4340583
নাম : কস্মিনা বসুমতাৰী পিতাৰ নাম: ইন্দ্ৰ বসুমতাৰী ঘৰ নং : ৯২ বয়স : 31 লিঙ্গ : মহিলা	ফটো উপলব্ধ

526	HJL2208700
নাম : খৌমদৈন বসুমতাৰী পিতাৰ নাম: শৰানী বসুমতাৰী ঘৰ নং : 95 বয়স : 26 লিঙ্গ : পুৰুষ	ফটো উপলব্ধ

S 527	HJL1293794
নাম : অলকা বায় স্বামীৰ নাম: সুনীল বায় ঘৰ নং : 148 বয়স : 23 লিঙ্গ : মহিলা	ফটো উপলব্ধ



528 নাম : কতেং মুছাহাৰী পিতাৰ নাম: নৰো ঘৰ নং : 08 বয়স : 61 লিঙ্গ : পুৰুষ	HJL6243421 ফটো উপলব্ধ	529 নাম : বিহুলা মুছাহাৰী স্বামীৰ নাম: কতেং ঘৰ নং : 08 বয়স : 47 লিঙ্গ : মহিলা	HJL6243432 ফটো উপলব্ধ	530 নাম : বিলি মুছাহাৰী পিতাৰ নাম: কতেং ঘৰ নং : 08 বয়স : 32 লিঙ্গ : মহিলা	HJL6243454 ফটো উপলব্ধ
531 নাম : বিহুলা বসুমতাৰী স্বামীৰ নাম: মিথিলাৰ বসুমতাৰী ঘৰ নং : 018 বয়স : 44 লিঙ্গ : মহিলা	HJL6243056 ফটো উপলব্ধ	# 532 নাম : কানুন বসুমতাৰী পিতাৰ নাম: বিৰচৰন বসুমতাৰী ঘৰ নং : 18 বয়স : 41 লিঙ্গ : পুৰুষ	HJL6243067 ফটো উপলব্ধ	# 533 নাম : পূৰ্ণিমা বসুমতাৰী স্বামীৰ নাম: কানুন বসুমতাৰী ঘৰ নং : 18 বয়স : 37 লিঙ্গ : মহিলা	HJL0420497 ফটো উপলব্ধ
534 নাম : বন্দা বড়ো পিতাৰ নাম: কৰ্বেন ঘৰ নং : 20 বয়স : 54 লিঙ্গ : পুৰুষ	HJL6242348 ফটো উপলব্ধ	535 নাম : মনজু বড়ো স্বামীৰ নাম: বন্দা ঘৰ নং : 20 বয়স : 49 লিঙ্গ : মহিলা	HJL6242360 ফটো উপলব্ধ	536 নাম : দৈমালু বড়ো পিতাৰ নাম: বগুা বড়ো ঘৰ নং : 20 বয়স : 34 লিঙ্গ : পুৰুষ	HJL6242359 ফটো উপলব্ধ
537 নাম : জুলি বসুমতাৰী পিতাৰ নাম: অবিহাট বসুমতাৰী ঘৰ নং : 28 বয়স : 19 লিঙ্গ : মহিলা	QSP0066332 ফটো উপলব্ধ	538 নাম : মনোৰঞ্জন নাৰ্জাৰী পিতাৰ নাম: বামেশ্বৰ নাৰ্জাৰী ঘৰ নং : 30 বয়স : 27 লিঙ্গ : পুৰুষ	QSP0059956 ফটো উপলব্ধ	539 নাম : চিত্ৰলেখা মুছাহাৰী স্বামীৰ নাম: মনোৰঞ্জন নাৰ্জাৰী ঘৰ নং : 30 বয়স : 25 লিঙ্গ : মহিলা	QSP0059949 ফটো উপলব্ধ
540 নাম : সানসুমৈ ব্ৰহ্ম পিতাৰ নাম: প্ৰতিৰাজ ব্ৰহ্ম ঘৰ নং : 31 বয়স : 43 লিঙ্গ : পুৰুষ	HJL0460097 ফটো উপলব্ধ	541 নাম : ওতপল মৌসাহাৰী পিতাৰ নাম: মহিলাল মৌসাহাৰী ঘৰ নং : 40 বয়স : 26 লিঙ্গ : পুৰুষ	HJL0540302 ফটো উপলব্ধ	542 নাম : সিতানী বসুমতাৰী স্বামীৰ নাম: কাৰীমদাও বসুমতাৰী ঘৰ নং : ৬৮ বয়স : 23 লিঙ্গ : মহিলা	HJL1222645 ফটো উপলব্ধ
543 নাম : নীলা মুছাহাৰী স্বামীৰ নাম: দীনেন ঘৰ নং : ১৪৩ বয়স : 51 লিঙ্গ : মহিলা	HJL0003173 ফটো উপলব্ধ	544 নাম : জিতু বসুমতাৰী পিতাৰ নাম: প্ৰনয় বসুমতাৰী ঘৰ নং : ১৪৩ বয়স : 37 লিঙ্গ : পুৰুষ	HJL0003174 ফটো উপলব্ধ	545 নাম : সনজিলা বসুমতাৰী স্বামীৰ নাম: জিতু বসুমতাৰী ঘৰ নং : ১৪৩ বয়স : 36 লিঙ্গ : মহিলা	HJL0037218 ফটো উপলব্ধ
546 নাম : মিথিংগা মৌসাহাৰী পিতাৰ নাম: বিনেন মৌসাহাৰী ঘৰ নং : ১৪৩ বয়স : 28 লিঙ্গ : পুৰুষ	HJL0294801 ফটো উপলব্ধ	547 নাম : জগামী মুছাহাৰী পিতাৰ নাম: নিলা মুছাহাৰী ঘৰ নং : ১৪৩ বয়স : 27 লিঙ্গ : মহিলা	HJL0294850 ফটো উপলব্ধ	548 নাম : জোনা ম্ৰশাহাৰী মাতৃৰ নাম: নীলা ম্ৰশাহাৰী ঘৰ নং : 143 বয়স : 23 লিঙ্গ : পুৰুষ	QSP0049726 ফটো উপলব্ধ
549 নাম : প্ৰনয় বসুমতাৰী পিতাৰ নাম: তোলা ঘৰ নং : ১৪৩ক বয়স : 69 লিঙ্গ : পুৰুষ	HJL0003175 ফটো উপলব্ধ	E 550 নাম : দিলীপ বসুমতাৰী পিতাৰ নাম: ভবেন ঘৰ নং : ১৪৩ক বয়স : 56 লিঙ্গ : পুৰুষ	HJL0003176 ফটো উপলব্ধ	551 নাম : অপলা বসুমতাৰী স্বামীৰ নাম: দিলীপ ঘৰ নং : ১৪৩খ বয়স : 51 লিঙ্গ : মহিলা	HJL0003177 ফটো উপলব্ধ
552 নাম : দলে বসুমতাৰী পিতাৰ নাম: বৰবগা ঘৰ নং : ১৪৪ বয়স : 64 লিঙ্গ : পুৰুষ	HJL0003179 ফটো উপলব্ধ	553 নাম : লাওদুম বসুমতাৰী পিতাৰ নাম: দলে ঘৰ নং : ১৪৪ বয়স : 39 লিঙ্গ : পুৰুষ	HJL6240502 ফটো উপলব্ধ	554 নাম : বসিলা বসুমতাৰী স্বামীৰ নাম: লাউদুম বসুমতাৰী ঘৰ নং : ১৪৪ বয়স : 26 লিঙ্গ : মহিলা	HJL0266106 ফটো উপলব্ধ
555 নাম : গুনেশ্বৰ নাৰ্জাৰী পিতাৰ নাম: সুবোদ ঘৰ নং : ১৪৫ বয়স : 66 লিঙ্গ : পুৰুষ	HJL6240524 ফটো উপলব্ধ	556 নাম : আশাৰী নাৰ্জাৰী স্বামীৰ নাম: গুনেশ্বৰ ঘৰ নং : ১৪৫ বয়স : 61 লিঙ্গ : মহিলা	HJL0003180 ফটো উপলব্ধ	E 557 নাম : মিথুন নাৰ্জাৰী পিতাৰ নাম: গুনেশ্বৰ ঘৰ নং : ১৪৫ বয়স : 40 লিঙ্গ : পুৰুষ	HJL0003181 ফটো উপলব্ধ



558 নাম : কতেং নাৰ্জাৰী পিতাৰ নাম: গুণেশ্বৰ ঘৰ নং : 185 বয়স : 37 লিঙ্গ : পুৰুষ	HJL0003182 ফটো উপলব্ধ	559 নাম : তনজা নাৰ্জাৰী স্বামীৰ নাম: খৰতেং নাৰ্জাৰী ঘৰ নং : 185 বয়স : 36 লিঙ্গ : মহিলা	HJL0003183 ফটো উপলব্ধ	560 নাম : স্বৰ্ণ নাৰ্জাৰী স্বামীৰ নাম: মিথুন নাৰ্জাৰী ঘৰ নং : 185 বয়স : 36 লিঙ্গ : মহিলা	HJL0003184 ফটো উপলব্ধ
561 নাম : ৰাজু নাৰ্জাৰী পিতাৰ নাম: গুণেশ্বৰ নাৰ্জাৰী ঘৰ নং : 185 বয়স : 33 লিঙ্গ : পুৰুষ	HJL0003185 ফটো উপলব্ধ	562 নাম : সাইতাবাতি নাৰ্জাৰী স্বামীৰ নাম: ৰাজু নাৰ্জাৰী ঘৰ নং : 185 বয়স : 27 লিঙ্গ : মহিলা	HJL0295105 ফটো উপলব্ধ	563 নাম : সমাইনা মুছাহাৰী পিতাৰ নাম: সমেশ্বৰ মুছাহাৰী ঘৰ নং : 185 বয়স : 27 লিঙ্গ : মহিলা	HJL1221670 ফটো উপলব্ধ
564 নাম : বেলদা গয়াৰী পিতাৰ নাম: পূজাৰাম ঘৰ নং : 189 বয়স : 64 লিঙ্গ : পুৰুষ	HJL0003187 ফটো উপলব্ধ	565 নাম : মনেশ্বৰী গয়াৰী স্বামীৰ নাম: বেলদা ঘৰ নং : 189 বয়স : 54 লিঙ্গ : মহিলা	HJL0003188 ফটো উপলব্ধ	566 নাম : তৰনজিত বসুমতাৰী পিতাৰ নাম: প্ৰনয় বসুমতাৰী ঘৰ নং : 189 বয়স : 32 লিঙ্গ : পুৰুষ	HJL0460279 ফটো উপলব্ধ
567 নাম : সিমাই গয়াৰী পিতাৰ নাম: বেলদা গয়াৰী ঘৰ নং : 189 বয়স : 26 লিঙ্গ : পুৰুষ	HJL0294652 ফটো উপলব্ধ	568 নাম : পুনীমা বৰগয়াৰী স্বামীৰ নাম: তৰনজিত বৰগয়াৰী ঘৰ নং : 189 বয়স : 26 লিঙ্গ : মহিলা	HJL0460253 ফটো উপলব্ধ	569 নাম : অক্ষকা গয়াৰী পিতাৰ নাম: বেলদা গয়াৰী ঘৰ নং : 189 বয়স : 25 লিঙ্গ : মহিলা	HJL0460246 ফটো উপলব্ধ
570 নাম : ভূমিকা গয়াৰী পিতাৰ নাম: বেলদা গয়াৰী ঘৰ নং : 147 বয়স : 21 লিঙ্গ : মহিলা	QSP0002949 ফটো উপলব্ধ	571 নাম : পূৰ্ণিমা বসুমতাৰী স্বামীৰ নাম: সিমাই গয়াৰী ঘৰ নং : 147 বয়স : 20 লিঙ্গ : মহিলা	QSP0003061 ফটো উপলব্ধ	572 নাম : যতীন্দ্ৰ মুছাহাৰী পিতাৰ নাম: জেষ্ঠ ঘৰ নং : 188 বয়স : 71 লিঙ্গ : পুৰুষ	HJL6240615 ফটো উপলব্ধ
573 নাম : নীলা মুছাহাৰী স্বামীৰ নাম: যতীন্দ্ৰ ঘৰ নং : 188 বয়স : 69 লিঙ্গ : মহিলা	HJL0003189 ফটো উপলব্ধ	574 নাম : ৰনচাই বসুমতাৰী মাতৃৰ নাম: কানিলা বসুমতাৰী ঘৰ নং : 148 বয়স : 20 লিঙ্গ : পুৰুষ	QSP0002899 ফটো উপলব্ধ	575 নাম : কনিলা বসুমতাৰী স্বামীৰ নাম: ধৰ্ণেশ্বৰ ঘৰ নং : 188 বয়স : 39 লিঙ্গ : মহিলা	HJL0003191 ফটো উপলব্ধ
576 নাম : ৰনসিং বসুমতাৰী পিতাৰ নাম: যদুৰাম ঘৰ নং : 189 বয়স : 64 লিঙ্গ : পুৰুষ	HJL0003192 ফটো উপলব্ধ	E 577 নাম : দুমা বসুমতাৰী স্বামীৰ নাম: ৰনসিং ঘৰ নং : 189 বয়স : 61 লিঙ্গ : মহিলা	HJL0003193 ফটো উপলব্ধ	578 নাম : কুসুম কুমাৰ মুছাহাৰী পিতাৰ নাম: গয়া ৰাম মুছাহাৰী ঘৰ নং : 189 বয়স : 43 লিঙ্গ : পুৰুষ	HJL0003194 ফটো উপলব্ধ
579 নাম : শ্বেৰাংশী মুছাহাৰী স্বামীৰ নাম: কুসুম কুঃ মুছাহাৰী ঘৰ নং : 189 বয়স : 36 লিঙ্গ : মহিলা	HJL0003195 ফটো উপলব্ধ	580 নাম : ৰুদ্ৰসিং মুছাহাৰী পিতাৰ নাম: যতীন্দ্ৰ ঘৰ নং : 151 বয়স : 51 লিঙ্গ : পুৰুষ	HJL0003196 ফটো উপলব্ধ	581 নাম : কাউৱালী মুছাহাৰী স্বামীৰ নাম: ৰুদ্ৰসিং ঘৰ নং : 151 বয়স : 48 লিঙ্গ : মহিলা	HJL6240717 ফটো উপলব্ধ
582 নাম : ফুলং মুছাহাৰী পিতাৰ নাম: ৰুদ্ৰসিং মুছাহাৰী ঘৰ নং : 151 বয়স : 22 লিঙ্গ : পুৰুষ	QSP0002840 ফটো উপলব্ধ	E 583 নাম : মদন বসুমতাৰী পিতাৰ নাম: বিৰাম ঘৰ নং : 152 বয়স : 69 লিঙ্গ : পুৰুষ	HJL0003197 ফটো উপলব্ধ	584 নাম : গাইদে বসুমতাৰী স্বামীৰ নাম: মদন ঘৰ নং : 152 বয়স : 67 লিঙ্গ : মহিলা	HJL0003198 ফটো উপলব্ধ
S 585 নাম : আৰ্জালী বসুমতাৰী পিতাৰ নাম: মদন ঘৰ নং : 152 বয়স : 40 লিঙ্গ : মহিলা	HJL0003199 ফটো উপলব্ধ	S 586 নাম : স্বৰ্ণা বসুমতাৰী পিতাৰ নাম: মদন ঘৰ নং : 152 বয়স : 37 লিঙ্গ : মহিলা	HJL6240751 ফটো উপলব্ধ	587 নাম : নিজুলী বসুমতাৰী পিতাৰ নাম: মদন বসুমতাৰী ঘৰ নং : 152 বয়স : 35 লিঙ্গ : মহিলা	HJL0003200 ফটো উপলব্ধ

588 নাম : সনালী বসুমতাৰী স্বামীৰ নাম: সিমাং বসুমতাৰী ঘৰ নং : 152 বয়স : 26 লিঙ্গ : মহিলা	HJL0460105 ফটো উপলব্ধ	E 589 নাম : হাকিম বসুমতাৰী পিতাৰ নাম: বিৰাই ঘৰ নং : 153 বয়স : 67 লিঙ্গ : পুৰুষ	HJL0003201 ফটো উপলব্ধ	590 নাম : গয়শ্ৰী বসুমতাৰী স্বামীৰ নাম: হাকিম ঘৰ নং : 153 বয়স : 65 লিঙ্গ : মহিলা	HJL0003202 ফটো উপলব্ধ
591 নাম : সাওতাল বসুমতাৰী পিতাৰ নাম: হাকিম ঘৰ নং : 153 বয়স : 39 লিঙ্গ : পুৰুষ	HJL0003203 ফটো উপলব্ধ	592 নাম : গুণা বসুমতাৰী পিতাৰ নাম: হাকিম বসুমতাৰী ঘৰ নং : 153 বয়স : 36 লিঙ্গ : পুৰুষ	HJL0003204 ফটো উপলব্ধ	593 নাম : পুজয় বসুমতাৰী পিতাৰ নাম: হাকিম ঘৰ নং : 153 বয়স : 49 লিঙ্গ : পুৰুষ	HJL0003205 ফটো উপলব্ধ
594 নাম : বঞ্জয় বসুমতাৰী পিতাৰ নাম: হাকিম ঘৰ নং : 153 বয়স : 47 লিঙ্গ : পুৰুষ	HJL0003207 ফটো উপলব্ধ	595 নাম : মৈল্ল বসুমতাৰী স্বামীৰ নাম: পুজয় ঘৰ নং : 153 বয়স : 44 লিঙ্গ : মহিলা	HJL0003206 ফটো উপলব্ধ	596 নাম : মিন বসুমতাৰী স্বামীৰ নাম: বঞ্জয় ঘৰ নং : 153 বয়স : 44 লিঙ্গ : মহিলা	HJL6240842 ফটো উপলব্ধ
597 নাম : সুনিৰাম নাৰ্জাৰী পিতাৰ নাম: অৰ্গা ঘৰ নং : 155 বয়স : 46 লিঙ্গ : পুৰুষ	HJL0003208 ফটো উপলব্ধ	598 নাম : অমৰ নাৰ্জাৰী পিতাৰ নাম: অৰ্গা ঘৰ নং : 155 বয়স : 43 লিঙ্গ : পুৰুষ	HJL0003209 ফটো উপলব্ধ	599 নাম : প্ৰতিকা নাৰ্জাৰী স্বামীৰ নাম: অমৰ নাৰ্জাৰী ঘৰ নং : 155 বয়স : 31 লিঙ্গ : মহিলা	HJL0003210 ফটো উপলব্ধ
600 নাম : অৰ্জন নাৰ্জাৰী পিতাৰ নাম: সুনিৰাম নাৰ্জাৰী ঘৰ নং : 155 বয়স : 21 লিঙ্গ : পুৰুষ	QSP0062745 ফটো উপলব্ধ	601 নাম : বিমলা নাৰ্জাৰী স্বামীৰ নাম: সুনিৰাম নাৰ্জাৰী ঘৰ নং : 155 বয়স : 44 লিঙ্গ : মহিলা	HJL0003211 ফটো উপলব্ধ	602 নাম : ইশাই বসুমতাৰী পিতাৰ নাম: হৰিধা ঘৰ নং : 159 বয়স : 47 লিঙ্গ : পুৰুষ	HJL0003214 ফটো উপলব্ধ
603 নাম : চম্পা বসুমতাৰী স্বামীৰ নাম: ইশায় ঘৰ নং : 159 বয়স : 42 লিঙ্গ : মহিলা	HJL0003215 ফটো উপলব্ধ	604 নাম : নিৰাশ বসুমতাৰী পিতাৰ নাম: ইশাই বসুমতাৰী ঘৰ নং : 157 বয়স : 21 লিঙ্গ : পুৰুষ	QSP0070680 ফটো উপলব্ধ	605 নাম : বিনয় বসুমতাৰী পিতাৰ নাম: হৰিধা ঘৰ নং : 159 বয়স : 51 লিঙ্গ : পুৰুষ	HJL0003216 ফটো উপলব্ধ
606 নাম : বীনা বসুমতাৰী স্বামীৰ নাম: বিনয় ঘৰ নং : 159 বয়স : 48 লিঙ্গ : মহিলা	HJL6240988 ফটো উপলব্ধ	607 নাম : দন্দী বসুমতাৰী স্বামীৰ নাম: মেবাৰাম ঘৰ নং : 158 বয়স : 66 লিঙ্গ : মহিলা	HJL0003217 ফটো উপলব্ধ	608 নাম : বনস বসুমতাৰী পিতাৰ নাম: মেবাৰাম ঘৰ নং : 158 বয়স : 39 লিঙ্গ : পুৰুষ	HJL6241016 ফটো উপলব্ধ
609 নাম : গনস বসুমতাৰী পিতাৰ নাম: মেবাৰাম বসুমতাৰী ঘৰ নং : 158 বয়স : 35 লিঙ্গ : পুৰুষ	HJL0003218 ফটো উপলব্ধ	610 নাম : প্ৰনালী বসুমতাৰী স্বামীৰ নাম: বৰ্ণম বসুমতাৰী ঘৰ নং : 158 বয়স : 33 লিঙ্গ : মহিলা	HJL0003219 ফটো উপলব্ধ	611 নাম : প্ৰতিমা বসুমতাৰী স্বামীৰ নাম: গনশী বসুমতাৰী ঘৰ নং : 158 বয়স : 31 লিঙ্গ : মহিলা	HJL6241050 ফটো উপলব্ধ
612 নাম : আংখাং বসুমতাৰী পিতাৰ নাম: বৰ্ণিৰাম বসুমতাৰী ঘৰ নং : 158 বয়স : 23 লিঙ্গ : পুৰুষ	HJL2240299 ফটো উপলব্ধ	613 নাম : উজিখাং বসুমতাৰী পিতাৰ নাম: উত্তম বসুমতাৰী ঘৰ নং : 158 বয়স : 23 লিঙ্গ : পুৰুষ	QSP0002998 ফটো উপলব্ধ	614 নাম : অঞ্জনা বসুমতাৰী পিতাৰ নাম: বৰ্ণিৰাম বসুমতাৰী ঘৰ নং : 158 বয়স : 22 লিঙ্গ : মহিলা	QSP0002782 ফটো উপলব্ধ
615 নাম : বুদ্ধ বসুমতাৰী পিতাৰ নাম: উত্তম বসুমতাৰী ঘৰ নং : 158 বয়স : 19 লিঙ্গ : পুৰুষ	QSP0110130 ফটো উপলব্ধ	616 নাম : বুদ্ধিৰাম বসুমতাৰী পিতাৰ নাম: মেবাৰাম ঘৰ নং : 158 বয়স : 46 লিঙ্গ : পুৰুষ	HJL6241061 ফটো উপলব্ধ	617 নাম : নিলা বসুমতাৰী স্বামীৰ নাম: বুদ্ধিৰাম ঘৰ নং : 158 বয়স : 44 লিঙ্গ : মহিলা	HJL0003220 ফটো উপলব্ধ



618 নাম : উত্তম বসুমতাৰী পিতাৰ নাম: মেঁবাৰাম ঘৰ নং : ১৫৮ক বয়স : 44 লিঙ্গ : পুৰুষ	HJL0003221 ফটো উপলব্ধ	E 619 নাম : জয়মালা বসুমতাৰী স্বামীৰ নাম: উত্তম ঘৰ নং : ১৫৮ক বয়স : 39 লিঙ্গ : মহিলা	HJL0003222 ফটো উপলব্ধ	620 নাম : সদাই বসুমতাৰী পিতাৰ নাম: গালা ঘৰ নং : ১৫৯ বয়স : 60 লিঙ্গ : পুৰুষ	HJL6241107 ফটো উপলব্ধ
621 নাম : অনিতা বসুমতাৰী স্বামীৰ নাম: সদাই বসুমতাৰী ঘৰ নং : ১৫৯ বয়স : 54 লিঙ্গ : মহিলা	HJL0003223 ফটো উপলব্ধ	R 622 নাম : গেৰেম বসুমতাৰী পিতাৰ নাম: সদাই বসুমতাৰী ঘৰ নং : ১৫৯ বয়স : 34 লিঙ্গ : পুৰুষ	HJL0003224 ফটো উপলব্ধ	623 নাম : পলা বসুমতাৰী স্বামীৰ নাম: দৌমে বসুমতাৰী ঘৰ নং : ১৫৯ বয়স : 29 লিঙ্গ : মহিলা	HJL0460113 ফটো উপলব্ধ
624 নাম : দৌমে বসুমতাৰী পিতাৰ নাম: সদাই বসুমতাৰী ঘৰ নং : ১৫৯ বয়স : 27 লিঙ্গ : পুৰুষ	HJL0046128 ফটো উপলব্ধ	625 নাম : গেৰেম বসুমতাৰী পিতাৰ নাম: সদাই বসুমতাৰী ঘৰ নং : ১৫৯ ক বয়স : 37 লিঙ্গ : পুৰুষ	HJL0609271 ফটো উপলব্ধ	626 নাম : আলাৰী বসুমতাৰী স্বামীৰ নাম: গেৰেম বসুমতাৰী ঘৰ নং : ১৫৯ ক বয়স : 30 লিঙ্গ : মহিলা	HJL0609347 ফটো উপলব্ধ
627 নাম : দানসৌৰাং মোছাহাৰী পিতাৰ নাম: ধৰমেন্দ্ৰ মোছাহাৰী ঘৰ নং : ১৬২ বয়স : 28 লিঙ্গ : পুৰুষ	HJL0272708 ফটো উপলব্ধ	628 নাম : তৰলা মুছাহাৰী পিতাৰ নাম: বাক্ৰিম ঘৰ নং : ১৬৩ বয়স : 59 লিঙ্গ : পুৰুষ	HJL0003231 ফটো উপলব্ধ	629 নাম : নিপাই মুছাহাৰী স্বামীৰ নাম: তৰলা ঘৰ নং : ১৬৩ বয়স : 44 লিঙ্গ : মহিলা	HJL6241209 ফটো উপলব্ধ
630 নাম : তনিন্দ্ৰ ব্ৰহ্ম পিতাৰ নাম: জয় চৰন ঘৰ নং : ১৬৪ বয়স : 54 লিঙ্গ : পুৰুষ	HJL6241210 ফটো উপলব্ধ	631 নাম : পূৰ্ণিমা ব্ৰহ্ম স্বামীৰ নাম: তনিন্দ্ৰ ঘৰ নং : ১৬৪ বয়স : 43 লিঙ্গ : মহিলা	HJL0003232 ফটো উপলব্ধ	632 নাম : অনসমা ব্ৰহ্ম পিতাৰ নাম: তনিন্দ্ৰ ব্ৰহ্ম ঘৰ নং : 164 বয়স : 21 লিঙ্গ : পুৰুষ	QSP0007021 ফটো উপলব্ধ
633 নাম : তৰগা বসুমতাৰী পিতাৰ নাম: ববিৰাম ঘৰ নং : ১৬৫ বয়স : 59 লিঙ্গ : পুৰুষ	HJL0003233 ফটো উপলব্ধ	634 নাম : নিৰমলা বসুমতাৰী স্বামীৰ নাম: তৰগা ঘৰ নং : ১৬৫ বয়স : 54 লিঙ্গ : মহিলা	HJL6241243 ফটো উপলব্ধ	635 নাম : বনেন বসুমতাৰী পিতাৰ নাম: তৰগা ঘৰ নং : ১৬৫ বয়স : 37 লিঙ্গ : পুৰুষ	HJL0003234 ফটো উপলব্ধ
636 নাম : বনন বসুমতাৰী পিতাৰ নাম: তৰ্গা বসুমতাৰী ঘৰ নং : ১৬৫ বয়স : 34 লিঙ্গ : পুৰুষ	HJL6241265 ফটো উপলব্ধ	E 637 নাম : আইছা বসুমতাৰী পিতাৰ নাম: মিল্লা বসুমতাৰী ঘৰ নং : ১৬৬ বয়স : 72 লিঙ্গ : পুৰুষ	HJL0003235 ফটো উপলব্ধ	E 638 নাম : এগাউ বসুমতাৰী পিতাৰ নাম: আইছা বসুমতাৰী ঘৰ নং : ১৬৬ বয়স : 35 লিঙ্গ : মহিলা	HJL0003237 ফটো উপলব্ধ
639 নাম : পাহান বসুমতাৰী পিতাৰ নাম: চক্ৰসিং বসুমতাৰী ঘৰ নং : 166 বয়স : 30 লিঙ্গ : পুৰুষ	QSP0002873 ফটো উপলব্ধ	640 নাম : সঞ্জিতা বসুমতাৰী স্বামীৰ নাম: পাহাৰ বসুমতাৰী ঘৰ নং : 166 বয়স : 29 লিঙ্গ : মহিলা	QSP0002832 ফটো উপলব্ধ	641 নাম : গোৱা বসুমতাৰী পিতাৰ নাম: আইছা ঘৰ নং : ১৬৬ক বয়স : 41 লিঙ্গ : পুৰুষ	HJL6241323 ফটো উপলব্ধ
642 নাম : প্ৰতিমা বসুমতাৰী স্বামীৰ নাম: গোৱা ঘৰ নং : ১৬৬ক বয়স : 38 লিঙ্গ : মহিলা	HJL0003238 ফটো উপলব্ধ	643 নাম : কাৰ্তিক বসুমতাৰী পিতাৰ নাম: ববিৰাম ঘৰ নং : ১৬৭ বয়স : 56 লিঙ্গ : পুৰুষ	HJL0003239 ফটো উপলব্ধ	644 নাম : ৰাউনশ্ৰী বসুমতাৰী স্বামীৰ নাম: কাৰ্তিক ঘৰ নং : ১৬৭ বয়স : 52 লিঙ্গ : মহিলা	HJL0003240 ফটো উপলব্ধ
645 নাম : হাৰে বসুমতাৰী পিতাৰ নাম: কাৰ্তিক বসুমতাৰী ঘৰ নং : ১৬৭ বয়স : 35 লিঙ্গ : মহিলা	HJL0003242 ফটো উপলব্ধ	646 নাম : উৰনা বসুমতাৰী পিতাৰ নাম: কাৰ্তিক বসুমতাৰী ঘৰ নং : ১৬৭ বয়স : 26 লিঙ্গ : মহিলা	HJL0294975 ফটো উপলব্ধ	647 নাম : বেলমুতি বসুমতাৰী পিতাৰ নাম: কাৰ্তিক বসুমতাৰী ঘৰ নং : 167 বয়স : 24 লিঙ্গ : মহিলা	HJL0550343 ফটো উপলব্ধ



648 নাম : লৈখোমা বসুমতাৰী পিতাৰ নাম: নৰেন্দ্ৰ বসুমতাৰী ঘৰ নং : 167 বয়স : 23 লিঙ্গ : পুৰুষ	HJL1351576 ফটো উপলব্ধ	649 নাম : নৰেন্দ্ৰ বসুমতাৰী পিতাৰ নাম: ৰবিৰাম ঘৰ নং : 169ক বয়স : 69 লিঙ্গ : পুৰুষ	HJL0003243 ফটো উপলব্ধ	650 নাম : গেন্দাও বসুমতাৰী স্বামীৰ নাম: নৰেন্দ্ৰ ঘৰ নং : 169ক বয়স : 54 লিঙ্গ : মহিলা	HJL0003244 ফটো উপলব্ধ
S 651 নাম : ৰংজালী বসুমতাৰী পিতাৰ নাম: নৰেন্দ্ৰ বসুমতাৰী ঘৰ নং : 169ক বয়স : 85 লিঙ্গ : মহিলা	HJL0003245 ফটো উপলব্ধ	652 নাম : উল বসুমতাৰী পিতাৰ নাম: ভবেন ঘৰ নং : 168 বয়স : 62 লিঙ্গ : পুৰুষ	HJL0003246 ফটো উপলব্ধ	653 নাম : সোমে বসুমতাৰী স্বামীৰ নাম: উলী ঘৰ নং : 168 বয়স : 52 লিঙ্গ : মহিলা	HJL6241425 ফটো উপলব্ধ
654 নাম : সাতুবা বসুমতাৰী পিতাৰ নাম: উলী বসুমতাৰী ঘৰ নং : 168 বয়স : 35 লিঙ্গ : পুৰুষ	HJL6241436 ফটো উপলব্ধ	655 নাম : তেপা বসুমতাৰী পিতাৰ নাম: উলী বসুমতাৰী ঘৰ নং : 168 বয়স : 33 লিঙ্গ : পুৰুষ	HJL6241447 ফটো উপলব্ধ	656 নাম : সুমিত্ৰা নাৰ্জাৰী স্বামীৰ নাম: সাতুয়া বসুমতাৰী ঘৰ নং : 168 বয়স : 29 লিঙ্গ : মহিলা	HJL0294710 ফটো উপলব্ধ
657 নাম : সুমিতী বসুমতাৰী পিতাৰ নাম: চক্ৰো বসুমতাৰী ঘৰ নং : 168 বয়স : 27 লিঙ্গ : মহিলা	QSP0062646 ফটো উপলব্ধ	658 নাম : সুমিতি বসুমতাৰী স্বামীৰ নাম: সাতুয়া বসুমতাৰী ঘৰ নং : 168 বয়স : 26 লিঙ্গ : মহিলা	HJL0294793 ফটো উপলব্ধ	659 নাম : সৌমখী বসুমতাৰী পিতাৰ নাম: উলী বসুমতাৰী ঘৰ নং : 168 বয়স : 26 লিঙ্গ : পুৰুষ	HJL0294660 ফটো উপলব্ধ
660 নাম : পেনশ্ৰী বসুমতাৰী স্বামীৰ নাম: তি কৈন্দ্ৰ ঘৰ নং : 190 বয়স : 71 লিঙ্গ : মহিলা	HJL6241469 ফটো উপলব্ধ	661 নাম : কুস্ত বসুমতাৰী পিতাৰ নাম: মীনলা বসুমতাৰী ঘৰ নং : 170 বয়স : 41 লিঙ্গ : পুৰুষ	QSP0003053 ফটো উপলব্ধ	662 নাম : থিফৌ বসুমতাৰী পিতাৰ নাম: তিকৈন্দ্ৰ বসুমতাৰী ঘৰ নং : 190 বয়স : 35 লিঙ্গ : মহিলা	HJL6241470 ফটো উপলব্ধ
663 নাম : ফাগুনী বসুমতাৰী পিতাৰ নাম: টিকৈন্দ্ৰ বসুমতাৰী ঘৰ নং : 170 বয়স : 31 লিঙ্গ : মহিলা	QSP0002857 ফটো উপলব্ধ	664 নাম : উষা বানী ব্ৰহ্ম স্বামীৰ নাম: অশোক ঘৰ নং : 191 বয়স : 49 লিঙ্গ : মহিলা	HJL0003247 ফটো উপলব্ধ	665 নাম : অশোক কুমাৰ ব্ৰহ্ম পিতাৰ নাম: মোহন ঘৰ নং : 191 বয়স : 49 লিঙ্গ : পুৰুষ	HJL0003248 ফটো উপলব্ধ
666 নাম : দুৰ্জয় ব্ৰহ্ম পিতাৰ নাম: অশোক কুমাৰ ব্ৰহ্ম ঘৰ নং : 191 বয়স : 26 লিঙ্গ : পুৰুষ	HJL0460139 ফটো উপলব্ধ	667 নাম : বগ্নেব মুছাহাৰী স্বামীৰ নাম: কানুৰাম ঘৰ নং : 192 বয়স : 74 লিঙ্গ : মহিলা	HJL0003249 ফটো উপলব্ধ	R 668 নাম : দিৰিয়া মুছাহাৰী পিতাৰ নাম: কানুৰাম ঘৰ নং : 192 বয়স : 47 লিঙ্গ : পুৰুষ	HJL0003250 ফটো উপলব্ধ
669 নাম : জমুনা মুছাহাৰী স্বামীৰ নাম: দিৰিয়া ঘৰ নং : 192 বয়স : 44 লিঙ্গ : মহিলা	HJL0003251 ফটো উপলব্ধ	670 নাম : দিনৰ বসুমতাৰী পিতাৰ নাম: জৌলা ঘৰ নং : 193 বয়স : 55 লিঙ্গ : পুৰুষ	HJL0003252 ফটো উপলব্ধ	671 নাম : খনশ্ৰী বসুমতাৰী স্বামীৰ নাম: দিনৰ ঘৰ নং : 193 বয়স : 51 লিঙ্গ : মহিলা	HJL0003254 ফটো উপলব্ধ
672 নাম : সঞ্জিতা বসুমতাৰী স্বামীৰ নাম: মিতিংগা বসুমতাৰী ঘৰ নং : 193 বয়স : 29 লিঙ্গ : মহিলা	HJL0295030 ফটো উপলব্ধ	673 নাম : মিথিংগা বসুমতাৰী পিতাৰ নাম: দিমেন বসুমতাৰী ঘৰ নং : 193 বয়স : 29 লিঙ্গ : পুৰুষ	HJL0275925 ফটো উপলব্ধ	674 নাম : ৰঞ্জিনা বসুমতাৰী অন্যান্য: দিনাৰ বসুমতাৰী ঘৰ নং : 193 বয়স : 26 লিঙ্গ : মহিলা	HJL0295022 ফটো উপলব্ধ
675 নাম : ৰিটীংগা বসুমতাৰী পিতাৰ নাম: দীনৌৰ বসুমতাৰী ঘৰ নং : 173 বয়স : 22 লিঙ্গ : পুৰুষ	HJL2220010 ফটো উপলব্ধ	676 নাম : চাৰো ব্ৰহ্ম স্বামীৰ নাম: চৰন সিং ব্ৰহ্ম ঘৰ নং : 193ক বয়স : 53 লিঙ্গ : মহিলা	HJL0275859 ফটো উপলব্ধ	E 677 নাম : ফাউদুৰ মুছাহাৰী স্বামীৰ নাম: লক্ষ্মেশ্বৰ ঘৰ নং : 198 বয়স : 74 লিঙ্গ : মহিলা	HJL0003255 ফটো উপলব্ধ



678 নাম : সমেলা মহাহাৰী পিতাৰ নাম: লক্ষেশ্বৰ ঘৰ নং : ১৭৪ বয়স : 44 লিঙ্গ : মহিলা	HJL0003256 ফটো উপলব্ধ	679 নাম : ছাওকুমা মহাহাৰী পিতাৰ নাম: লক্ষেশ্বৰ ঘৰ নং : ১৭৪ক বয়স : 56 লিঙ্গ : পুৰুষ	HJL0003257 ফটো উপলব্ধ	680 নাম : কালাইশ্ৰী মহাহাৰী স্বামীৰ নাম: ছাওকুমা ঘৰ নং : ১৭৪ক বয়স : 44 লিঙ্গ : মহিলা	HJL0003258 ফটো উপলব্ধ
681 নাম : গিলা মহাহাৰী পিতাৰ নাম: বালিত মহাহাৰী ঘৰ নং : ১৭৫ বয়স : 31 লিঙ্গ : পুৰুষ	HJL0294645 ফটো উপলব্ধ	682 নাম : ছলো নাৰ্জাৰী স্বামীৰ নাম: কুদিৰাম ঘৰ নং : ১৭৮ বয়স : 61 লিঙ্গ : মহিলা	HJL0003268 ফটো উপলব্ধ	683 নাম : কুমাৰ নাৰ্জাৰী পিতাৰ নাম: কুদিৰাম ঘৰ নং : ১৭৮ বয়স : 40 লিঙ্গ : পুৰুষ	HJL0003270 ফটো উপলব্ধ
684 নাম : গোস্বামী নাৰ্জাৰী পিতাৰ নাম: কুদিৰাম ঘৰ নং : ১৭৮ বয়স : 37 লিঙ্গ : পুৰুষ	HJL0003271 ফটো উপলব্ধ	685 নাম : কিৰনী নাৰ্জাৰী স্বামীৰ নাম: কুমাৰ নাৰ্জাৰী ঘৰ নং : ১৭৮ বয়স : 35 লিঙ্গ : মহিলা	HJL0003272 ফটো উপলব্ধ	686 নাম : অঞ্জিমা নাৰ্জাৰী স্বামীৰ নাম: গোস্বামী নাৰ্জাৰী ঘৰ নং : ১৭৮ বয়স : 31 লিঙ্গ : মহিলা	HJL0003273 ফটো উপলব্ধ
687 নাম : পদশী নাৰ্জাৰী পিতাৰ নাম: দাওলা ঘৰ নং : ১৮৩ বয়স : 47 লিঙ্গ : মহিলা	HJL6241936 ফটো উপলব্ধ	S 688 নাম : অনচুলী নাৰ্জাৰী পিতাৰ নাম: তেবগাঁং নাৰ্জাৰী ঘৰ নং : ১৮৩ বয়স : 33 লিঙ্গ : মহিলা	HJL6241958 ফটো উপলব্ধ	689 নাম : সীমাওছাৰ নাৰ্জাৰী পিতাৰ নাম: গুনেশ্বৰ নাৰ্জাৰী ঘৰ নং : 183 বয়স : 26 লিঙ্গ : পুৰুষ	QSP0062554 ফটো উপলব্ধ
690 নাম : সৌমশ্ৰী নাৰ্জাৰী স্বামীৰ নাম: সীমাওছাৰ নাৰ্জাৰী ঘৰ নং : 183 বয়স : 25 লিঙ্গ : মহিলা	QSP0062570 ফটো উপলব্ধ	691 নাম : লক্ষীৰাম বসুমতাৰী পিতাৰ নাম: নিৰাৰ্জন ঘৰ নং : ১৮৩ক বয়স : 41 লিঙ্গ : পুৰুষ	HJL0003284 ফটো উপলব্ধ	692 নাম : বেখা বসুমতাৰী স্বামীৰ নাম: লক্ষীৰাম ঘৰ নং : ১৮৩ক বয়স : 38 লিঙ্গ : মহিলা	HJL6241981 ফটো উপলব্ধ
693 নাম : জোতী বসুমতাৰী পিতাৰ নাম: তেংগোনা ঘৰ নং : ১৮৪ বয়স : 37 লিঙ্গ : মহিলা	HJL0003290 ফটো উপলব্ধ	694 নাম : মৈখীম মহাহাৰী পিতাৰ নাম: ইয়া মহাহাৰী ঘৰ নং : 186 বয়স : 29 লিঙ্গ : পুৰুষ	QSP0062711 ফটো উপলব্ধ	695 নাম : বহুম মহাহাৰী পিতাৰ নাম: ইয়া মহাহাৰী ঘৰ নং : 186 বয়স : 24 লিঙ্গ : পুৰুষ	QSP0002915 ফটো উপলব্ধ
696 নাম : ফংজানী মহাহাৰী স্বামীৰ নাম: মৈখীম মহাহাৰী ঘৰ নং : 186 বয়স : 24 লিঙ্গ : মহিলা	QSP0062687 ফটো উপলব্ধ	697 নাম : সুন্দৰী মহাহাৰী স্বামীৰ নাম: বহুম মহাহাৰী ঘৰ নং : 186 বয়স : 21 লিঙ্গ : মহিলা	QSP0062679 ফটো উপলব্ধ	698 নাম : ইয়া মহাহাৰী পিতাৰ নাম: সমহো ঘৰ নং : ১৮৬ক বয়স : 57 লিঙ্গ : পুৰুষ	HJL0003291 ফটো উপলব্ধ
E 699 নাম : সিতানাথ মহাহাৰী পিতাৰ নাম: থাৰীনি ঘৰ নং : ১৯৩ বয়স : 79 লিঙ্গ : পুৰুষ	HJL0003295 ফটো উপলব্ধ	700 নাম : পূৰ্ণি মহাহাৰী স্বামীৰ নাম: সিতানাথ ঘৰ নং : ১৯৩ বয়স : 74 লিঙ্গ : মহিলা	HJL0003296 ফটো উপলব্ধ	701 নাম : জয়মতী বসুমতাৰী স্বামীৰ নাম: মলেন ঘৰ নং : ১৯৩ বয়স : 49 লিঙ্গ : মহিলা	HJL0003297 ফটো উপলব্ধ
702 নাম : সপ্পা বসুমতাৰী স্বামীৰ নাম: বিষ্ণু কুং মহাহাৰী ঘৰ নং : 193 বয়স : 43 লিঙ্গ : মহিলা	QSP0043851 ফটো উপলব্ধ	703 নাম : বিষ্ণু কুমাৰ মহাহাৰী পিতাৰ নাম: সিতানাথ ঘৰ নং : ১৯৩ বয়স : 41 লিঙ্গ : পুৰুষ	HJL0003298 ফটো উপলব্ধ	704 নাম : জানা বসুমতাৰী পিতাৰ নাম: সলেন বসুমতাৰী ঘৰ নং : 193 বয়স : 29 লিঙ্গ : পুৰুষ	HJL6244344 ফটো উপলব্ধ
705 নাম : মলেন মহাহাৰী পিতাৰ নাম: বংথোং ঘৰ নং : ১৯৩ক বয়স : 53 লিঙ্গ : পুৰুষ	HJL0003299 ফটো উপলব্ধ	706 নাম : জলেশ্বৰী নাৰ্জাৰী স্বামীৰ নাম: তিলোক চন্দ্ৰ নাৰ্জাৰী ঘৰ নং : ১৯৪ বয়স : 74 লিঙ্গ : মহিলা	HJL0003300 ফটো উপলব্ধ	707 নাম : বুনাৰ্জাৰী পিতাৰ নাম: তিলোক চন্দ্ৰ নাৰ্জাৰী ঘৰ নং : ১৯৪ বয়স : 54 লিঙ্গ : পুৰুষ	HJL0003301 ফটো উপলব্ধ



708 নাম : সত্য নাৰ্জাৰী স্বামীৰ নাম : গুণাম নাৰ্জাৰী ঘৰ নং : 158 বয়স : 43 লিঙ্গ : মহিলা	HJL6242246 ফটো উপলব্ধ	709 নাম : বিমল চন্দ্ৰ নাৰ্জাৰী পিতাৰ নাম : তিলোক চন্দ্ৰ নাৰ্জাৰী ঘৰ নং : 158 বয়স : 42 লিঙ্গ : পুৰুষ	HJL0003302 ফটো উপলব্ধ	710 নাম : দৈমালু নাৰ্জাৰী পিতাৰ নাম : তিলোক চন্দ্ৰ নাৰ্জাৰী ঘৰ নং : 158 বয়স : 37 লিঙ্গ : পুৰুষ	HJL0003304 ফটো উপলব্ধ
711 নাম : সৰশ্বতী নাৰ্জাৰী স্বামীৰ নাম : বিমল চন্দ্ৰ নাৰ্জাৰী ঘৰ নং : 158 বয়স : 30 লিঙ্গ : মহিলা	HJL0063966 ফটো উপলব্ধ	712 নাম : মৌনশ্ৰী বসুমতাৰী স্বামীৰ নাম : সৰ্বেশ্বৰ ঘৰ নং : 155 বয়স : 74 লিঙ্গ : মহিলা	HJL6242257 ফটো উপলব্ধ	713 নাম : সঞ্জীৱ বসুমতাৰী পিতাৰ নাম : সৰ্বেশ্বৰ ঘৰ নং : 155 বয়স : 54 লিঙ্গ : পুৰুষ	HJL6242268 ফটো উপলব্ধ
E 714 নাম : অদ্রাবতী বসুমতাৰী স্বামীৰ নাম : সঞ্জীৱ ঘৰ নং : 155 বয়স : 49 লিঙ্গ : মহিলা	HJL6242279 ফটো উপলব্ধ	715 নাম : মৌনাবিলি বসুমতাৰী পিতাৰ নাম : সৰ্বেশ্বৰ ঘৰ নং : 155 বয়স : 39 লিঙ্গ : মহিলা	HJL6242280 ফটো উপলব্ধ	716 নাম : সবিতা বসুমতাৰী পিতাৰ নাম : সঞ্জীৱ বসুমতাৰী ঘৰ নং : 195 বয়স : 26 লিঙ্গ : মহিলা	HJL2219012 ফটো উপলব্ধ
717 নাম : কৰ্তেং বসুমতাৰী পিতাৰ নাম : ইজীদাৰ ঘৰ নং : 156 বয়স : 54 লিঙ্গ : পুৰুষ	HJL6242291 ফটো উপলব্ধ	718 নাম : ৰবিশ্বৰ মুছাহাৰী পিতাৰ নাম : নৰহ মুছাহাৰী ঘৰ নং : 196 বয়স : 54 লিঙ্গ : পুৰুষ	HJL6242393 ফটো উপলব্ধ	719 নাম : ৰজনী বসুমতাৰী স্বামীৰ নাম : কাৰ্তেং বসুমতাৰী ঘৰ নং : 156 বয়স : 50 লিঙ্গ : মহিলা	HJL6242304 ফটো উপলব্ধ
720 নাম : সেৰিনা বসুমতাৰী পিতাৰ নাম : কৰ্তেং বসুমতাৰী ঘৰ নং : 196 বয়স : 25 লিঙ্গ : মহিলা	HJL2207900 ফটো উপলব্ধ	721 নাম : ৰীদীম মুছাহাৰী পিতাৰ নাম : ৰবিশ্বৰ মুছাহাৰী ঘৰ নং : 196 বয়স : 23 লিঙ্গ : পুৰুষ	HJL0436352 ফটো উপলব্ধ	722 নাম : সীৰাং বসুমতাৰী পিতাৰ নাম : কৰ্তেং বসুমতাৰী ঘৰ নং : 196 বয়স : 21 লিঙ্গ : পুৰুষ	HJL2207892 ফটো উপলব্ধ
723 নাম : ৰামেশ্বৰ নাৰ্জাৰী পিতাৰ নাম : মৰিন ঘৰ নং : 156ক বয়স : 54 লিঙ্গ : পুৰুষ	HJL6242315 ফটো উপলব্ধ	724 নাম : বিনাবালা নাৰ্জাৰী স্বামীৰ নাম : ৰামেশ্বৰ ঘৰ নং : 156ক বয়স : 49 লিঙ্গ : মহিলা	HJL6242326 ফটো উপলব্ধ	725 নাম : ৰিপেন বসুমতাৰী পিতাৰ নাম : হৰেন ঘৰ নং : 156গ বয়স : 49 লিঙ্গ : পুৰুষ	HJL6242371 ফটো উপলব্ধ
726 নাম : বিহুলা মুছাহাৰী স্বামীৰ নাম : থাখ্ৰেব ঘৰ নং : 156ঘ বয়স : 49 লিঙ্গ : মহিলা	HJL6242406 ফটো উপলব্ধ	727 নাম : সুবাসী বসুমতাৰী স্বামীৰ নাম : ৰিপেন ঘৰ নং : 156গ বয়স : 44 লিঙ্গ : মহিলা	HJL6242382 ফটো উপলব্ধ	728 নাম : মনিকান্ত বসুমতাৰী পিতাৰ নাম : মহেন্দ্ৰ ঘৰ নং : 158 বয়স : 75 লিঙ্গ : পুৰুষ	HJL6242417 ফটো উপলব্ধ
729 নাম : গয়শ্ৰী বসুমতাৰী স্বামীৰ নাম : মনিকান্ত ঘৰ নং : 158 বয়স : 71 লিঙ্গ : মহিলা	HJL6242428 ফটো উপলব্ধ	730 নাম : ইব্রাহিম লাউৱাৰী পিতাৰ নাম : লকী লাউৱাৰী ঘৰ নং : 198 বয়স : 65 লিঙ্গ : পুৰুষ	HJL6242520 ফটো উপলব্ধ	731 নাম : নিৰু কুমাৰ মুছাহাৰী পিতাৰ নাম : লক্ষীপ্ৰসাদ ঘৰ নং : 158 বয়স : 60 লিঙ্গ : পুৰুষ	HJL6242600 ফটো উপলব্ধ
732 নাম : অঞ্জিমা মুছাহাৰী স্বামীৰ নাম : নিৰু কুমাৰ ঘৰ নং : 158 বয়স : 54 লিঙ্গ : মহিলা	HJL6242611 ফটো উপলব্ধ	733 নাম : বিৰনিকা লাউৱাৰী স্বামীৰ নাম : অসক লাউৱাৰী ঘৰ নং : 198 বয়স : 45 লিঙ্গ : মহিলা	HJL6242597 ফটো উপলব্ধ	734 নাম : অসক লাউৱাৰী পিতাৰ নাম : ইব্রাহিম ঘৰ নং : 198 বয়স : 45 লিঙ্গ : পুৰুষ	HJL6242586 ফটো উপলব্ধ
735 নাম : দানেক বসুমতাৰী পিতাৰ নাম : মনিকান্ত ঘৰ নং : 158 বয়স : 44 লিঙ্গ : পুৰুষ	HJL6242439 ফটো উপলব্ধ	736 নাম : বিবিননা লাউৱাৰী পিতাৰ নাম : ইব্রাহিম লাউৱাৰী ঘৰ নং : 198 বয়স : 41 লিঙ্গ : পুৰুষ	HJL6242542 ফটো উপলব্ধ	S2 737 নাম : অনবালু লাউৱাৰী পিতাৰ নাম : ইব্রাহিম লাউৱাৰী ঘৰ নং : 198 বয়স : 37 লিঙ্গ : পুৰুষ	HJL6242564 ফটো উপলব্ধ



738 নাম : এনস লাউৱাৰী পিতাৰ নাম: ইব্রাহিম ঘৰ নং : 198 বয়স : 36 লিঙ্গ : পুৰুষ	HJL6242553 ফটো উপলব্ধ	739 নাম : বনজিমা লাউৱাৰী স্বামীৰ নাম: বিবিননা লাউৱাৰী ঘৰ নং : 198ঘ বয়স : 32 লিঙ্গ : মহিলা	HJL6244355 ফটো উপলব্ধ	740 নাম : বৈজন্তী মহাহাৰী স্বামীৰ নাম: দানেক বসুমতাৰী ঘৰ নং : 198 বয়স : 32 লিঙ্গ : মহিলা	HJL0065128 ফটো উপলব্ধ
741 নাম : অনজিমা লাউৱাৰী স্বামীৰ নাম: ইনস লাউৱাৰী ঘৰ নং : 198 বয়স : 31 লিঙ্গ : মহিলা	HJL6242575 ফটো উপলব্ধ	742 নাম : মৌচুমী মুছাহাৰী পিতাৰ নাম: চক্ৰ মুছাহাৰী ঘৰ নং : 198 বয়স : 22 লিঙ্গ : মহিলা	HJL1251644 ফটো উপলব্ধ	743 নাম : মিলিতা লাৱাৰী পিতাৰ নাম: অশোক লাৱাৰী ঘৰ নং : 198 বয়স : 19 লিঙ্গ : মহিলা	QSP0098079 ফটো উপলব্ধ
744 নাম : ছিবিস্তান বসুমতাৰী পিতাৰ নাম: দৈমাচা বসুমতাৰী ঘৰ নং : 198এ বয়স : 24 লিঙ্গ : পুৰুষ	HJL0558437 ফটো উপলব্ধ	745 নাম : দৈমাসা বসুমতাৰী পিতাৰ নাম: মনিকান্ত ঘৰ নং : 198 ক বয়স : 49 লিঙ্গ : পুৰুষ	HJL6242462 ফটো উপলব্ধ	746 নাম : বিনা বসুমতাৰী স্বামীৰ নাম: দৈমাসা বসুমতাৰী ঘৰ নং : 198 ক বয়স : 41 লিঙ্গ : মহিলা	HJL6242473 ফটো উপলব্ধ
747 নাম : মেহেতাবেল বসুমতাৰী পিতাৰ নাম: দৈমাচা বসুমতাৰী ঘৰ নং : 198ক বয়স : 20 লিঙ্গ : মহিলা	QSP0051763 ফটো উপলব্ধ	748 নাম : চক্ৰ মুছাহাৰী পিতাৰ নাম: নৰো ঘৰ নং : 198খ বয়স : 54 লিঙ্গ : পুৰুষ	HJL6242484 ফটো উপলব্ধ	749 নাম : মঞ্জিব বসুমতাৰী পিতাৰ নাম: হালিৰাম ঘৰ নং : 198গ বয়স : 50 লিঙ্গ : পুৰুষ	HJL6242508 ফটো উপলব্ধ
750 নাম : নিজেীৰা বসুমতাৰী স্বামীৰ নাম: মঞ্জিব ঘৰ নং : 198গ বয়স : 47 লিঙ্গ : মহিলা	HJL6242519 ফটো উপলব্ধ	E 751 নাম : বঞ্জন বৰগয়াৰী পিতাৰ নাম: সুৰেশ ঘৰ নং : 198 বয়স : 64 লিঙ্গ : পুৰুষ	HJL6242633 ফটো উপলব্ধ	752 নাম : দুগা বৰগয়াৰী পিতাৰ নাম: বঞ্জন ঘৰ নং : 198 বয়স : 39 লিঙ্গ : পুৰুষ	HJL6242655 ফটো উপলব্ধ
753 নাম : অঞ্জিমা বৰগয়াৰী পিতাৰ নাম: বঞ্জন ঘৰ নং : 198 বয়স : 37 লিঙ্গ : মহিলা	HJL6242666 ফটো উপলব্ধ	754 নাম : উপেন বৰগয়াৰী পিতাৰ নাম: সুৰেশ ঘৰ নং : 200 বয়স : 69 লিঙ্গ : পুৰুষ	HJL6242677 ফটো উপলব্ধ	755 নাম : গৰশ্ৰী বৰগয়াৰী স্বামীৰ নাম: উপেন ঘৰ নং : 200 বয়স : 69 লিঙ্গ : মহিলা	HJL6242688 ফটো উপলব্ধ
756 নাম : ধনঞ্জয় বৰগয়াৰী পিতাৰ নাম: উপেন ঘৰ নং : 200 বয়স : 49 লিঙ্গ : পুৰুষ	HJL6242713 ফটো উপলব্ধ	757 নাম : নিজিৰা বৰগয়াৰী স্বামীৰ নাম: সঞ্জবী ঘৰ নং : 200 বয়স : 47 লিঙ্গ : মহিলা	HJL6242702 ফটো উপলব্ধ	758 নাম : শক্তি নাৰ্জাৰি পিতাৰ নাম: পৃথীৰাজ নাৰ্জাৰি ঘৰ নং : 200 বয়স : 46 লিঙ্গ : পুৰুষ	HJL6242779 ফটো উপলব্ধ
759 নাম : ইশান বৰগয়াৰী পিতাৰ নাম: উপেন ঘৰ নং : 200 বয়স : 43 লিঙ্গ : পুৰুষ	HJL6242735 ফটো উপলব্ধ	760 নাম : দুৰ্জন নাৰ্জাৰী পিতাৰ নাম: পৃথীৰাজ ঘৰ নং : 200 বয়স : 42 লিঙ্গ : পুৰুষ	HJL6242768 ফটো উপলব্ধ	761 নাম : ৰজে বৰগয়াৰী পিতাৰ নাম: উপেন ঘৰ নং : 200 বয়স : 39 লিঙ্গ : মহিলা	HJL6242746 ফটো উপলব্ধ
762 নাম : সহদেব বৰগয়াৰী পিতাৰ নাম: উপেন ঘৰ নং : 200 বয়স : 37 লিঙ্গ : পুৰুষ	HJL6242757 ফটো উপলব্ধ	763 নাম : লৌক্ষিমা বৰগয়াৰী পিতাৰ নাম: ইমন বৰগয়াৰী ঘৰ নং : 200 বয়স : 34 লিঙ্গ : মহিলা	HJL6242780 ফটো উপলব্ধ	764 নাম : বিবংশসৰ বসুমতাৰী পিতাৰ নাম: মিথিৰা বসুমতাৰী ঘৰ নং : 200 বয়স : 20 লিঙ্গ : পুৰুষ	QSP0042440 ফটো উপলব্ধ
765 নাম : ডেংকী ৰাজা বসুমতাৰী পিতাৰ নাম: ৰাজেশ বসুমতাৰী ঘৰ নং : 200ছ বয়স : 24 লিঙ্গ : পুৰুষ	HJL0418145 ফটো উপলব্ধ	766 নাম : বিনা বসুমতাৰী স্বামীৰ নাম: বিনদ বসুমতাৰী ঘৰ নং : 200 ক বয়স : 55 লিঙ্গ : মহিলা	HJL0421438 ফটো উপলব্ধ	767 নাম : বিনদ বসুমতাৰী পিতাৰ নাম: মহেন্দ্ৰ বসুমতাৰী ঘৰ নং : 200 ক বয়স : 52 লিঙ্গ : পুৰুষ	HJL0421453 ফটো উপলব্ধ

768 নাম : গঙ্গাৰাম বসুমতাৰী পিতাৰ নাম: বিনৰ্দ বসুমতাৰী ঘৰ নং : ২০০ ক বয়স : 28 লিঙ্গ : পুৰুষ	HJL0420828 ফটো উপলব্ধ	769 নাম : মাইনাও বসুমতাৰী পিতাৰ নাম: মিথিসাৰ বসুমতাৰী ঘৰ নং : ২০০ ক বয়স : 23 লিঙ্গ : মহিলা	HJL0421461 ফটো উপলব্ধ	770 নাম : বহেন বসুমতাৰী পিতাৰ নাম: বালিবংগ ঘৰ নং : ২০০ক বয়স : 64 লিঙ্গ : পুৰুষ	HJL6242791 ফটো উপলব্ধ
771 নাম : মুলাশ্ৰী বসুমতাৰী স্বামীৰ নাম: বামেশ্বৰ ঘৰ নং : ২০০খ বয়স : 64 লিঙ্গ : মহিলা	HJL6242837 ফটো উপলব্ধ	R 772 নাম : গৌসৌম বসুমতাৰী স্বামীৰ নাম: বহেন ঘৰ নং : ২০০ক বয়স : 59 লিঙ্গ : মহিলা	HJL6242804 ফটো উপলব্ধ	773 নাম : চম্পা বসুমতাৰী স্বামীৰ নাম: ক্ষিতিস ঘৰ নং : ২০০ঘ বয়স : 49 লিঙ্গ : মহিলা	HJL6242859 ফটো উপলব্ধ
774 নাম : নবানী বসুমতাৰী পিতাৰ নাম: বিৰচৰন ঘৰ নং : ২০০বা বয়স : 49 লিঙ্গ : মহিলা	HJL6243034 ফটো উপলব্ধ	775 নাম : বগো বসুমতাৰী পিতাৰ নাম: বহেন ঘৰ নং : ২০০ক বয়স : 47 লিঙ্গ : পুৰুষ	HJL6242815 ফটো উপলব্ধ	776 নাম : সজন নাৰ্জ্জাৰী পিতাৰ নাম: পুটিৰাজ ঘৰ নং : ২০০জ বয়স : 46 লিঙ্গ : পুৰুষ	HJL6242939 ফটো উপলব্ধ
777 নাম : বাজেশ বসুমতাৰী পিতাৰ নাম: বাসুদেব ঘৰ নং : ২০০ছ বয়স : 44 লিঙ্গ : পুৰুষ	HJL6242906 ফটো উপলব্ধ	778 নাম : মিথিসাৰ বসুমতাৰী পিতাৰ নাম: বিৰচৰন ঘৰ নং : ২০০বা বয়স : 44 লিঙ্গ : পুৰুষ	HJL6243045 ফটো উপলব্ধ	779 নাম : বিহুলা বসুমতাৰী স্বামীৰ নাম: বগো ঘৰ নং : ২০০বা বয়স : 44 লিঙ্গ : মহিলা	HJL6242973 ফটো উপলব্ধ
780 নাম : বিজুলী নাৰ্জ্জাৰী স্বামীৰ নাম: সজম ঘৰ নং : ২০০জ বয়স : 43 লিঙ্গ : মহিলা	HJL6242940 ফটো উপলব্ধ	E 781 নাম : ফুলেশ্বৰ নাৰ্জ্জাৰী পিতাৰ নাম: বিষ্ণু ঘৰ নং : ২০০চ বয়স : 42 লিঙ্গ : পুৰুষ	HJL6242882 ফটো উপলব্ধ	782 নাম : মেনকা বসুমতাৰী স্বামীৰ নাম: বাজেশ ঘৰ নং : ২০০ছ বয়স : 42 লিঙ্গ : মহিলা	HJL6242917 ফটো উপলব্ধ
R 783 নাম : সৰজন নাৰ্জ্জাৰী পিতাৰ নাম: পুটিৰাজ ঘৰ নং : ২০০জ বয়স : 42 লিঙ্গ : পুৰুষ	HJL6242951 ফটো উপলব্ধ	784 নাম : ববিন বসুমতাৰী পিতাৰ নাম: বহেন ঘৰ নং : ২০০বা বয়স : 42 লিঙ্গ : পুৰুষ	HJL6242984 ফটো উপলব্ধ	785 নাম : লক্ষী নাৰ্জ্জাৰী স্বামীৰ নাম: ফুলেশ্বৰ ঘৰ নং : ২০০চ বয়স : 39 লিঙ্গ : মহিলা	HJL6242893 ফটো উপলব্ধ
786 নাম : বাজলাল নাৰ্জ্জাৰী পিতাৰ নাম: পুটিৰাজ ঘৰ নং : ২০০ঞ বয়স : 38 লিঙ্গ : পুৰুষ	HJL6243089 ফটো উপলব্ধ	787 নাম : বিৰখা বসুমতাৰী পিতাৰ নাম: বামেশ্বৰ ঘৰ নং : ২০০বা বয়স : 37 লিঙ্গ : মহিলা	HJL6243012 ফটো উপলব্ধ	788 নাম : খৌৰৌম বসুমতাৰী পিতাৰ নাম: ক্ষিতিস ঘৰ নং : ২০০বা বয়স : 37 লিঙ্গ : পুৰুষ	HJL6243023 ফটো উপলব্ধ
789 নাম : বমেলা নাৰ্জ্জাৰী পিতাৰ নাম: পুটিৰাজ ঘৰ নং : ২০০ঞ বয়স : 37 লিঙ্গ : মহিলা	HJL6243090 ফটো উপলব্ধ	790 নাম : নাদেব মুছাহাৰী স্বামীৰ নাম: তেমনা মুছাহাৰী ঘৰ নং : ২০১ বয়স : 46 লিঙ্গ : মহিলা	HJL6244366 ফটো উপলব্ধ	791 নাম : হদোট বসুমতাৰী পিতাৰ নাম: সুৰীম বসুমতাৰী ঘৰ নং : 201 বয়স : 42 লিঙ্গ : পুৰুষ	HJL2240273 ফটো উপলব্ধ
792 নাম : সংগীতা বসুমতাৰী স্বামীৰ নাম: হদোট বসুমতাৰী ঘৰ নং : 201 বয়স : 37 লিঙ্গ : মহিলা	HJL2240281 ফটো উপলব্ধ	793 নাম : দেৱহাসাথ মুছাহাৰী পিতাৰ নাম: মংগল মুছাহাৰী ঘৰ নং : 201 বয়স : 25 লিঙ্গ : পুৰুষ	HJL0545665 ফটো উপলব্ধ	794 নাম : মৌচুমী নাৰ্জ্জাৰী পিতাৰ নাম: হিৰিমা নাৰ্জ্জাৰী ঘৰ নং : 201 বয়স : 22 লিঙ্গ : মহিলা	HJL2240083 ফটো উপলব্ধ
795 নাম : পতুল বসুমতাৰী পিতাৰ নাম: সুনিৰাম বসুমতাৰী ঘৰ নং : 201 বয়স : 22 লিঙ্গ : পুৰুষ	HJL2240265 ফটো উপলব্ধ	796 নাম : জসিনা নাৰ্জ্জাৰী স্বামীৰ নাম: বিষ্ণু নাৰ্জ্জাৰী ঘৰ নং : ২০১ ঘ বয়স : 27 লিঙ্গ : মহিলা	HJL0068189 ফটো উপলব্ধ	797 নাম : গানাইথি মুছাহাৰী পিতাৰ নাম: মঙ্গল মুছাহাৰী ঘৰ নং : 201 ও বয়স : 19 লিঙ্গ : মহিলা	QSP0074989 ফটো উপলব্ধ



798 নাম : শুনীৰাম বসুমতাৰী পিতাৰ নাম: সুৰাৰ্ম ঘৰ নং : ২০১খ বয়স : 54 লিঙ্গ : পুৰুষ	HJL6243125 ফটো উপলব্ধ	799 নাম : সমেত মুছাহাৰী পিতাৰ নাম: তিলোক ঘৰ নং : ২০১ক বয়স : 53 লিঙ্গ : পুৰুষ	HJL6243103 ফটো উপলব্ধ	800 নাম : জয়ন্তী বসুমতাৰী স্বামীৰ নাম: শুনীৰাম ঘৰ নং : ২০১খ বয়স : 51 লিঙ্গ : মহিলা	HJL6243136 ফটো উপলব্ধ
801 নাম : অনসি মুছাহাৰী স্বামীৰ নাম: সমেত ঘৰ নং : ২০১ক বয়স : 49 লিঙ্গ : মহিলা	HJL6243114 ফটো উপলব্ধ	802 নাম : মঙ্গল মুছাহাৰী পিতাৰ নাম: মেলা ঘৰ নং : ২০১ঙ বয়স : 49 লিঙ্গ : পুৰুষ	HJL6243181 ফটো উপলব্ধ	803 নাম : হিৰিষ নাৰ্জ্জাৰী পিতাৰ নাম: তিলোক ঘৰ নং : ২০১গ বয়স : 48 লিঙ্গ : পুৰুষ	HJL6243147 ফটো উপলব্ধ
804 নাম : ঔৰামিনা মুছাহাৰী স্বামীৰ নাম: মঙ্গল ঘৰ নং : ২০১ঙ বয়স : 47 লিঙ্গ : মহিলা	HJL6243192 ফটো উপলব্ধ	805 নাম : অবলা নাৰ্জ্জাৰী স্বামীৰ নাম: হিৰিষ ঘৰ নং : ২০১গ বয়স : 44 লিঙ্গ : মহিলা	HJL6243158 ফটো উপলব্ধ	806 নাম : তেমনা মুছাহাৰী পিতাৰ নাম: মেলা ঘৰ নং : ২০১ঙ বয়স : 44 লিঙ্গ : পুৰুষ	HJL6243205 ফটো উপলব্ধ
807 নাম : বিষ্ণু নাৰ্জ্জাৰী পিতাৰ নাম: বিলিশ্বৰ ঘৰ নং : ২০১ঘ বয়স : 37 লিঙ্গ : পুৰুষ	HJL6243170 ফটো উপলব্ধ	808 নাম : বিৰোধ বসুমতাৰী পিতাৰ নাম: মুৰ্গা ঘৰ নং : 202 বয়স : 64 লিঙ্গ : পুৰুষ	HJL6243227 ফটো উপলব্ধ	809 নাম : নাবৌতি বসুমতাৰী স্বামীৰ নাম: বিৰোধ ঘৰ নং : 202 বয়স : 54 লিঙ্গ : মহিলা	HJL6243238 ফটো উপলব্ধ
810 নাম : দন্দা মুছাহাৰী পিতাৰ নাম: মাইকেল ঘৰ নং : ২০২ বয়স : 49 লিঙ্গ : পুৰুষ	HJL6243250 ফটো উপলব্ধ	811 নাম : সমশ্ৰী মুছাহাৰী স্বামীৰ নাম: দন্দা মুছাহাৰী ঘৰ নং : ২০২ বয়স : 44 লিঙ্গ : মহিলা	HJL6243261 ফটো উপলব্ধ	E 812 নাম : সবিতা মুছাহাৰী স্বামীৰ নাম: দন্দা মুছাহাৰী ঘৰ নং : ২০২ বয়স : 41 লিঙ্গ : মহিলা	HJL6243294 ফটো উপলব্ধ
813 নাম : বিপল বসুমতাৰী পিতাৰ নাম: বাদৌৰ ঘৰ নং : ২০২ বয়স : 32 লিঙ্গ : পুৰুষ	HJL6243249 ফটো উপলব্ধ	814 নাম : পবিত্ৰ বসুমতাৰী পিতাৰ নাম: বাৰিথ বসুমতাৰী ঘৰ নং : 202 বয়স : 25 লিঙ্গ : পুৰুষ	QSP0075010 ফটো উপলব্ধ	815 নাম : ডিম্পীল মুছাহাৰী পিতাৰ নাম: সবীৰাম মুছাহাৰী ঘৰ নং : 202 বয়স : 21 লিঙ্গ : পুৰুষ	HJL2240240 ফটো উপলব্ধ
E 816 নাম : মাইকেল মুছাহাৰী পিতাৰ নাম: বিজনাথ ঘৰ নং : ২০২গ বয়স : 74 লিঙ্গ : পুৰুষ	HJL6243363 ফটো উপলব্ধ	817 নাম : সৌমত্ৰৈ মুছাহাৰী স্বামীৰ নাম: মাইকেল ঘৰ নং : ২০২গ বয়স : 69 লিঙ্গ : মহিলা	HJL6243374 ফটো উপলব্ধ	818 নাম : সবীৰাম মুছাহাৰী পিতাৰ নাম: ভবীনা ঘৰ নং : ২০২খ বয়স : 58 লিঙ্গ : পুৰুষ	HJL6243330 ফটো উপলব্ধ
819 নাম : সুমন্তী মুছাহাৰী স্বামীৰ নাম: সবীৰাম ঘৰ নং : ২০২খ বয়স : 54 লিঙ্গ : মহিলা	HJL6243341 ফটো উপলব্ধ	820 নাম : বুদ্ধিৰাম বসুমতাৰী পিতাৰ নাম: মুৰ্গা ঘৰ নং : ২০২ঘ বয়স : 49 লিঙ্গ : পুৰুষ	HJL6243307 ফটো উপলব্ধ	821 নাম : মহিলাল মুছাহাৰী পিতাৰ নাম: হাৰীঙ্গা ঘৰ নং : ২০২ঘ বয়স : 49 লিঙ্গ : পুৰুষ	HJL6243385 ফটো উপলব্ধ
822 নাম : বিন বসুমতাৰী স্বামীৰ নাম: বুদ্ধিৰাম ঘৰ নং : ২০২ক বয়স : 46 লিঙ্গ : মহিলা	HJL6243318 ফটো উপলব্ধ	823 নাম : নিলিমা মুছাহাৰী স্বামীৰ নাম: মহিলাল ঘৰ নং : ২০২ঘ বয়স : 44 লিঙ্গ : মহিলা	HJL6243396 ফটো উপলব্ধ	824 নাম : উতম মুছাহাৰী পিতাৰ নাম: হাৰীঙ্গা ঘৰ নং : ২০২ঘ বয়স : 44 লিঙ্গ : পুৰুষ	HJL6243409 ফটো উপলব্ধ
S 825 নাম : জয় মনি মুছাহাৰী পিতাৰ নাম: সুৰীৰাম ঘৰ নং : ২০২খ বয়স : 87 লিঙ্গ : মহিলা	HJL6243352 ফটো উপলব্ধ	826 নাম : লাউদাৰ বড়ো পিতাৰ নাম: গয়াৰাম ঘৰ নং : ২০৩ বয়স : 51 লিঙ্গ : পুৰুষ	HJL6243443 ফটো উপলব্ধ	827 নাম : মেনকা বড়ো স্বামীৰ নাম: লাউদাৰ বড়ো ঘৰ নং : ২০৩ বয়স : 46 লিঙ্গ : মহিলা	HJL6243476 ফটো উপলব্ধ



828 নাম : বিৰখাং মুছাহাৰী পিতাৰ নাম: কতেং মুছাহাৰী ঘৰ নং : ২০৩ বয়স : 32 লিঙ্গ : পুৰুষ	HJL6243465 ফটো উপলব্ধ	829 নাম : বিজিতগৌৰা মুছাহাৰী পিতাৰ নাম: কাৰতেন্ত মুছাহাৰী ঘৰ নং : ২০৩ বয়স : 29 লিঙ্গ : পুৰুষ	HJL0068528 ফটো উপলব্ধ	830 নাম : মৰিয়ম মুছাহাৰী পিতাৰ নাম: বিজিত গৌৰা মুছাহাৰী ঘৰ নং : ২০৩ বয়স : 28 লিঙ্গ : মহিলা	HJL0068577 ফটো উপলব্ধ
831 নাম : দেংখী বড়ো পিতাৰ নাম: লাওদাপ বড়ো ঘৰ নং : ২০৩ বয়স : 23 লিঙ্গ : পুৰুষ	HJL0436170 ফটো উপলব্ধ	832 নাম : নসিব বসুমতাৰী পিতাৰ নাম: গৌহাসী বসুমতাৰী ঘৰ নং : 203 ক বয়স : 30 লিঙ্গ : পুৰুষ	HJL0529974 ফটো উপলব্ধ	833 নাম : গৌহাসী বসুমতাৰী পিতাৰ নাম: প্ৰনেশ্বৰ ঘৰ নং : ২০৩ক বয়স : 64 লিঙ্গ : পুৰুষ	HJL6243487 ফটো উপলব্ধ
834 নাম : অমলা বসুমতাৰী স্বামীৰ নাম: গৌহাসী ঘৰ নং : ২০৩ক বয়স : 59 লিঙ্গ : মহিলা	HJL6243498 ফটো উপলব্ধ	835 নাম : ৰতিনিশ্বৰ বসুমতাৰী পিতাৰ নাম: গৌহাসী ঘৰ নং : ২০৩ক বয়স : 37 লিঙ্গ : পুৰুষ	HJL6243501 ফটো উপলব্ধ	E 836 নাম : লৰলা বসুমতাৰী পিতাৰ নাম: দাৰেখা ঘৰ নং : ২০৪ বয়স : 54 লিঙ্গ : পুৰুষ	HJL6243512 ফটো উপলব্ধ
837 নাম : অননুমৈ বসুমতাৰী পিতাৰ নাম: লৰ্ক বসুমতাৰী ঘৰ নং : ২০৪ বয়স : 33 লিঙ্গ : মহিলা	HJL6243545 ফটো উপলব্ধ	838 নাম : ৰাইদাও বসুমতাৰী পিতাৰ নাম: সমেশ্বৰ বসুমতাৰী ঘৰ নং : 204 বয়স : 26 লিঙ্গ : পুৰুষ	HJL2240323 ফটো উপলব্ধ	839 নাম : ৰহেন বসুমতাৰী পিতাৰ নাম: তিকেন ঘৰ নং : ২০৫ বয়স : 62 লিঙ্গ : পুৰুষ	HJL6243556 ফটো উপলব্ধ
# 840 নাম : মাম বসুমতাৰী পিতাৰ নাম: ৰহেন ঘৰ নং : ২০৫ বয়স : 37 লিঙ্গ : পুৰুষ	HJL6243589 ফটো উপলব্ধ	841 নাম : বাইথাল বসুমতাৰী পিতাৰ নাম: কাটিমাল বসুমতাৰী ঘৰ নং : ২০৬ বয়স : 59 লিঙ্গ : পুৰুষ	HJL6243614 ফটো উপলব্ধ	842 নাম : নানি বসুমতাৰী স্বামীৰ নাম: বাইথাল ঘৰ নং : 206 বয়স : 54 লিঙ্গ : মহিলা	HJL6243625 ফটো উপলব্ধ
843 নাম : ৰাজীৱ বসুমতাৰী পিতাৰ নাম: বাইথাল ঘৰ নং : 206 বয়স : 37 লিঙ্গ : পুৰুষ	HJL6243636 ফটো উপলব্ধ	844 নাম : ধনশ্ৰী বসুমতাৰী স্বামীৰ নাম: ৰাজীৱ বসুমতাৰী ঘৰ নং : 206 বয়স : 32 লিঙ্গ : মহিলা	HJL0069146 ফটো উপলব্ধ	845 নাম : বানাসি বসুমতাৰী স্বামীৰ নাম: সুধীৰ ঘৰ নং : ২০৭ বয়স : 49 লিঙ্গ : মহিলা	HJL6243658 ফটো উপলব্ধ
846 নাম : মৈদান বসুমতাৰী পিতাৰ নাম: সুধীৰ বসুমতাৰী ঘৰ নং : ২০৭ বয়স : 28 লিঙ্গ : পুৰুষ	HJL0069518 ফটো উপলব্ধ	847 নাম : মিথিসাৰ বসুমতাৰী মাতৃৰ নাম: বানসী বসুমতাৰী ঘৰ নং : ২০৭ বয়স : 23 লিঙ্গ : পুৰুষ	HJL0436113 ফটো উপলব্ধ	848 নাম : ৰংজালী নাৰ্জাৰী স্বামীৰ নাম: মৈদান বসুমতাৰী ঘৰ নং : ২০৭ বয়স : 23 লিঙ্গ : মহিলা	HJL0608869 ফটো উপলব্ধ
E 849 নাম : সুমল বসুমতাৰী পিতাৰ নাম: সতীশ ঘৰ নং : 208 বয়স : 54 লিঙ্গ : পুৰুষ	HJL6243681 ফটো উপলব্ধ	850 নাম : দিপালী বসুমতাৰী স্বামীৰ নাম: সুমল বসুমতাৰী ঘৰ নং : ২০৮ বয়স : 41 লিঙ্গ : মহিলা	HJL0558536 ফটো উপলব্ধ	851 নাম : দুফাং বসুমতাৰী পিতাৰ নাম: সুমল ঘৰ নং : ২০৮ বয়স : 37 লিঙ্গ : পুৰুষ	HJL6243692 ফটো উপলব্ধ
852 নাম : ফুলং বসুমতাৰী পিতাৰ নাম: সুমল বসুমতাৰী ঘৰ নং : ২০৮ বয়স : 30 লিঙ্গ : পুৰুষ	HJL0558528 ফটো উপলব্ধ	853 নাম : ফুগা বসুমতাৰী পিতাৰ নাম: সুমল বসুমতাৰী ঘৰ নং : ২০৮ বয়স : 28 লিঙ্গ : পুৰুষ	HJL0070037 ফটো উপলব্ধ	854 নাম : অলংবাৰ বসুমতাৰী পিতাৰ নাম: সুমল বসুমতাৰী ঘৰ নং : ২০৮ বয়স : 28 লিঙ্গ : পুৰুষ	HJL0558452 ফটো উপলব্ধ
855 নাম : উষা বসুমতাৰী স্বামীৰ নাম: ফুলং বসুমতাৰী ঘৰ নং : ২০৮ বয়স : 25 লিঙ্গ : মহিলা	HJL0558460 ফটো উপলব্ধ	856 নাম : সন্দিশ্বৰী বসুমতাৰী স্বামীৰ নাম: সতীশ ঘৰ নং : ২০৯ বয়স : 82 লিঙ্গ : মহিলা	HJL6243727 ফটো উপলব্ধ	857 নাম : নিতা বসুমতাৰী স্বামীৰ নাম: অহিৰোধ ঘৰ নং : ২০৯ বয়স : 44 লিঙ্গ : মহিলা	HJL6243716 ফটো উপলব্ধ



<p>E 858 HJL6243738</p> <p>নাম : বিনয় বসুমতাৰী পিতাৰ নাম: কৌকি ঘৰ নং : ২১০ বয়স : 69 লিঙ্গ : পুৰুষ</p> <p>ফটো উপলব্ধ</p>	<p>859 HJL6243749</p> <p>নাম : পাৰ্বতী বসুমতাৰী স্বামীৰ নাম: বেংগী ঘৰ নং : ২১০ বয়স : 59 লিঙ্গ : মহিলা</p> <p>ফটো উপলব্ধ</p>	<p>E 860 HJL0071829</p> <p>নাম : লাক্তী বসুমতাৰী স্বামীৰ নাম: বাদেৰ বসুমতাৰী ঘৰ নং : ২১০ বয়স : 47 লিঙ্গ : মহিলা</p> <p>ফটো উপলব্ধ</p>
<p>861 HJL6243783</p> <p>নাম : ধনঞ্জয় বসুমতাৰী পিতাৰ নাম: বামী চৰণ বসুমতাৰী ঘৰ নং : ২১০ বয়স : 37 লিঙ্গ : পুৰুষ</p> <p>ফটো উপলব্ধ</p>	<p>862 HJL6243794</p> <p>নাম : বহেলা বসুমতাৰী পিতাৰ নাম: ধনঞ্জয় ঘৰ নং : ২১০ বয়স : 36 লিঙ্গ : মহিলা</p> <p>ফটো উপলব্ধ</p>	<p>863 HJL0608968</p> <p>নাম : সিখীনা বসুমতাৰী পিতাৰ নাম: বিনয় বসুমতাৰী ঘৰ নং : ২১০ বয়স : 29 লিঙ্গ : পুৰুষ</p> <p>ফটো উপলব্ধ</p>
<p>864 HJL0072199</p> <p>নাম : মেদেম বসুমতাৰী পিতাৰ নাম: বিনয় বসুমতাৰী ঘৰ নং : ২১০ বয়স : 27 লিঙ্গ : পুৰুষ</p> <p>ফটো উপলব্ধ</p>	<p>865 QSP0075036</p> <p>নাম : নবিতা বসুমতাৰী পিতাৰ নাম: ধনঞ্জয় বসুমতাৰী ঘৰ নং : 210 বয়স : 20 লিঙ্গ : মহিলা</p> <p>ফটো উপলব্ধ</p>	<p>866 HJL0071795</p> <p>নাম : বাদেৰ বসুমতাৰী পিতাৰ নাম: মাণ্ডুৰাম বসুমতাৰী ঘৰ নং : ২১০ বয়স : 57 লিঙ্গ : পুৰুষ</p> <p>ফটো উপলব্ধ</p>
<p>867 HJL6243818</p> <p>নাম : কৰব বসুমতাৰী পিতাৰ নাম: বিৰান ঘৰ নং : ২১১ বয়স : 54 লিঙ্গ : পুৰুষ</p> <p>ফটো উপলব্ধ</p>	<p>868 HJL6243829</p> <p>নাম : মৈল্ল বসুমতাৰী স্বামীৰ নাম: কৰব ঘৰ নং : ২১১ বয়স : 49 লিঙ্গ : মহিলা</p> <p>ফটো উপলব্ধ</p>	<p>869 HJL6243807</p> <p>নাম : সমৰেন্দ্ৰ বসুমতাৰী পিতাৰ নাম: কৰব ঘৰ নং : ২১১ বয়স : 37 লিঙ্গ : পুৰুষ</p> <p>ফটো উপলব্ধ</p>
<p>870 HJL0072447</p> <p>নাম : কনিখা বসুমতাৰী স্বামীৰ নাম: সমৰেন বসুমতাৰী ঘৰ নং : ২১১ বয়স : 28 লিঙ্গ : মহিলা</p> <p>ফটো উপলব্ধ</p>	<p>871 HJL0558445</p> <p>নাম : সুকুমাৰ বসুমতাৰী পিতাৰ নাম: সৰ্বিন বসুমতাৰী ঘৰ নং : ২১১এ বয়স : 24 লিঙ্গ : পুৰুষ</p> <p>ফটো উপলব্ধ</p>	<p>872 HJL0608828</p> <p>নাম : সানসুলী বসুমতাৰী স্বামীৰ নাম: বিদিত্তা বসুমতাৰী ঘৰ নং : ২১১ ক বয়স : 23 লিঙ্গ : মহিলা</p> <p>ফটো উপলব্ধ</p>
<p>873 HJL6243830</p> <p>নাম : ছবিন বসুমতাৰী পিতাৰ নাম: ননিয়া ঘৰ নং : ২১১ক বয়স : 49 লিঙ্গ : পুৰুষ</p> <p>ফটো উপলব্ধ</p>	<p>874 HJL6243841</p> <p>নাম : বিলা বসুমতাৰী স্বামীৰ নাম: ছবিন ঘৰ নং : ২১১ক বয়স : 42 লিঙ্গ : মহিলা</p> <p>ফটো উপলব্ধ</p>	<p>875 HJL6243863</p> <p>নাম : হাফথা বসুমতাৰী স্বামীৰ নাম: দাওৰাও ঘৰ নং : 212 বয়স : 59 লিঙ্গ : মহিলা</p> <p>ফটো উপলব্ধ</p>
<p>876 HJL2195224</p> <p>নাম : ফুকন নাৰ্জাৰী পিতাৰ নাম: দাৰেন্দ্ৰ নাৰ্জাৰী ঘৰ নং : ২১২ বয়স : 49 লিঙ্গ : পুৰুষ</p> <p>ফটো উপলব্ধ</p>	<p>877 HJL2195235</p> <p>নাম : থৰাইনা নাৰ্জাৰী স্বামীৰ নাম: ফুকন নাৰ্জাৰী ঘৰ নং : ২১২ বয়স : 47 লিঙ্গ : মহিলা</p> <p>ফটো উপলব্ধ</p>	<p>878 HJL1253988</p> <p>নাম : বিলিফাং বসুমতাৰী পিতাৰ নাম: দিলীপ বসুমতাৰী ঘৰ নং : 554 বয়স : 27 লিঙ্গ : পুৰুষ</p> <p>ফটো উপলব্ধ</p>
<p>879 HJL0550376</p> <p>নাম : পুংজা বসুমতাৰী পিতাৰ নাম: দিলীপ বসুমতাৰী ঘৰ নং : 554 বয়স : 25 লিঙ্গ : মহিলা</p> <p>ফটো উপলব্ধ</p>	<p>880 QSP0056259</p> <p>নাম : ফীলীনা লাৱাৰী পিতাৰ নাম: অশোক লাৱাৰী ঘৰ নং : 804 বয়স : 21 লিঙ্গ : মহিলা</p> <p>ফটো উপলব্ধ</p>	<p>881 QSP0098046</p> <p>নাম : জীনা বুদ্ধ স্বামীৰ নাম: উত্তম বসুমতাৰী ঘৰ নং : এইচ নো. 158 বয়স : 28 লিঙ্গ : মহিলা</p> <p>ফটো উপলব্ধ</p>
<p>882 HJL6243670</p> <p>নাম : সাধনী বসুমতাৰী পিতাৰ নাম: সুধীৰ বসুমতাৰী ঘৰ নং : বয়স : 34 লিঙ্গ : পুৰুষ</p> <p>ফটো উপলব্ধ</p>		



883	2	QSP0126540	ফটো উপলব্ধ	884	1	QSP0126938	ফটো উপলব্ধ	885	3	QSP0127159	ফটো উপলব্ধ
নাম : সোনা হাসদা পিতাৰ নাম: চৰন হাসদা ঘৰ নং : 29 বয়স : 19 লিঙ্গ : মহিলা				নাম : কবিতা নাৰ্জাৰী স্বামীৰ নাম: কোমল নাৰ্জাৰী ঘৰ নং : 38 বয়স : 22 লিঙ্গ : মহিলা				নাম : তুনজা নাৰ্জাৰী স্বামীৰ নাম: মিথিসাৰ বসুমতাৰী ঘৰ নং : 207 বয়স : 22 লিঙ্গ : মহিলা			
886	3	QSP0127381	ফটো উপলব্ধ	887	2	QSP0130492	ফটো উপলব্ধ	888	2	QSP0130559	ফটো উপলব্ধ
নাম : ৰজিয়া বসুমতাৰী স্বামীৰ নাম: সুকুমাৰ বসুমতাৰী ঘৰ নং : 211 বয়স : 19 লিঙ্গ : মহিলা				নাম : ফুল্লো কুজুৰ স্বামীৰ নাম: আমিন টপ্পো ঘৰ নং : 44 বয়স : 31 লিঙ্গ : মহিলা				নাম : সুৰজ টপ্পো পিতাৰ নাম: ভাং টপ্পো ঘৰ নং : 45 বয়স : 28 লিঙ্গ : পুৰুষ			
889	1	QSP0131839	ফটো উপলব্ধ	890	1	QSP0131953	ফটো উপলব্ধ	891	1	QSP0134015	ফটো উপলব্ধ
নাম : মিনিস্ৰাং বসুমতাৰী পিতাৰ নাম: পূৰ্ণচন্দ্ৰ বসুমতাৰী ঘৰ নং : 15 বয়স : 18 লিঙ্গ : পুৰুষ				নাম : সাধোনি বৰো স্বামীৰ নাম: সুৰজ নাৰ্জাৰী ঘৰ নং : 10 বয়স : 20 লিঙ্গ : মহিলা				নাম : হাংখাইগিৰি নাৰ্জাৰী পিতাৰ নাম: কৰ্ণ নাৰ্জাৰী ঘৰ নং : 13 বয়স : 18 লিঙ্গ : পুৰুষ			
892	3	QSP0148502	ফটো উপলব্ধ	893	3	QSP0152561	ফটো উপলব্ধ	894	2	QSP0153619	ফটো উপলব্ধ
নাম : মন্দিৰা মুছাহাৰী পিতাৰ নাম: কুসুম কুঃ মুছাহাৰী ঘৰ নং : 149 বয়স : 18 লিঙ্গ : মহিলা				নাম : সতিসৰ বসুমতাৰী পিতাৰ নাম: ৰাজেশ বসুমতাৰী ঘৰ নং : 16 বয়স : 18 লিঙ্গ : পুৰুষ				নাম : শেৱালী বৰ্মন পিতাৰ নাম: বিৰেন বৰ্মন ঘৰ নং : 2 বয়স : 18 লিঙ্গ : মহিলা			
895	3	QSP0049247	ফটো উপলব্ধ	896	2	GJP0498071	ফটো উপলব্ধ	897	3	QSP0162743	ফটো উপলব্ধ
নাম : সাহেলা বসুমতাৰী স্বামীৰ নাম: বাৰ্বেন বসুমতাৰী ঘৰ নং : 252 বয়স : 43 লিঙ্গ : মহিলা				নাম : বাবলী বসুমতাৰী পিতাৰ নাম: ডিম্বেশ্বৰ বসুমতাৰী ঘৰ নং : 12 বয়স : 24 লিঙ্গ : মহিলা				নাম : গুনিশা নাৰ্জাৰী পিতাৰ নাম: হিৰিমা নাৰ্জাৰী ঘৰ নং : 201গ বয়স : 20 লিঙ্গ : মহিলা			
898	2	QSP0162826	ফটো উপলব্ধ	899	1	QSP0162990	ফটো উপলব্ধ	900	3	QSP0163022	ফটো উপলব্ধ
নাম : শুকৰমনি হাসদা পিতাৰ নাম: এতৱাৰ হাসদা ঘৰ নং : 33 বয়স : 27 লিঙ্গ : মহিলা				নাম : বিজয় ব্ৰহ্ম পিতাৰ নাম: জোনোক ব্ৰহ্ম ঘৰ নং : 18 বয়স : 18 লিঙ্গ : পুৰুষ				নাম : ৰিষা বসুমতাৰী স্বামীৰ নাম: মামু বসুমতাৰী ঘৰ নং : 205 বয়স : 30 লিঙ্গ : মহিলা			



901	3	DZN0443358
নাম : জনী ব্ৰহ্ম পিতাৰ নাম : তব্ৰ ব্ৰহ্ম ঘৰ নং : 213 বয়স : 30 লিঙ্গ : পুৰুষ		
ফটো উপলব্ধ		

902	3	QSP0165571
নাম : মালাশ্ৰী দৈমাৰী স্বামীৰ নাম : ৰাইদাও বসুমতাৰী ঘৰ নং : 204 বয়স : 21 লিঙ্গ : মহিলা		
ফটো উপলব্ধ		

903	3	QSP0165563
নাম : বিজিতগিৰি নাৰ্জাৰী পিতাৰ নাম : সৃজন নাৰ্জাৰী ঘৰ নং : 200জ বয়স : 19 লিঙ্গ : পুৰুষ		
ফটো উপলব্ধ		

#2 904	3	HJL0300863
নাম : মাইদাংশ্ৰী ব্ৰহ্ম স্বামীৰ নাম : ৰাহুল বসুমতাৰী ঘৰ নং : 214 বয়স : 28 লিঙ্গ : মহিলা		
ফটো উপলব্ধ		

905	3	QSP0168922
নাম : ভান বৰো বসুমতাৰী স্বামীৰ নাম : ৰবিন বসুমতাৰী ঘৰ নং : 200 বয়স : 40 লিঙ্গ : মহিলা		
ফটো উপলব্ধ		

906	3	QSP0170100
নাম : অলোখা বসুমতাৰী স্বামীৰ নাম : অমৰ নাৰ্জাৰী ঘৰ নং : 155 বয়স : 40 লিঙ্গ : মহিলা		
ফটো উপলব্ধ		

907	1	QSP0170266
নাম : মঞ্জু ব্ৰহ্ম স্বামীৰ নাম : তব্ৰা ব্ৰহ্ম ঘৰ নং : 213 বয়স : 57 লিঙ্গ : মহিলা		
ফটো উপলব্ধ		

908	3	QSP0170704
নাম : সঙ্কংগ বসুমতাৰী পিতাৰ নাম : ধনঞ্জয় বসুমতাৰী ঘৰ নং : 210 বয়স : 19 লিঙ্গ : পুৰুষ		
ফটো উপলব্ধ		

909	3	QSP0171728
নাম : কৰঞ্জা মুছাহাৰী পিতাৰ নাম : নাৰী কুমাৰ মুছাহাৰী ঘৰ নং : সা-48 বয়স : 27 লিঙ্গ : পুৰুষ		
ফটো উপলব্ধ		

910	3	QSP0171827
নাম : বীনিডাদ মুছাহাৰী পিতাৰ নাম : নাৰী কুমাৰ মুছাহাৰী ঘৰ নং : সা-48 বয়স : 24 লিঙ্গ : পুৰুষ		
ফটো উপলব্ধ		

911	2	QSP0173997
নাম : বিদাংশ্ৰী বসুমতাৰী পিতাৰ নাম : ফোজোংদাও বসুমতাৰী ঘৰ নং : 6 বয়স : 18 লিঙ্গ : মহিলা		
ফটো উপলব্ধ		

ভোটাৰৰ সাৰাংশ

A) ভোটাৰৰ সংখ্যা

	তালিকাৰ প্ৰকাৰ	তালিকাৰ চিনাক্তকৰণ	ভোটাৰৰ সংখ্যা							
			পুৰুষ	মহিলা	ওয় লিঙ্গ	মুঠ				
I	মূল তালিকা	মূল তালিকা	বিশেষ সংশোধন, 2026 চনৰ পূৰ্বৰ 2025 চনৰ মূল তালিকাৰ লগত থকা সংযোজন সমূহ একত্ৰিতকৰন কৰা তালিকা।				435	447	0	882
II	যোগ তালিকা	পৰিপূৰক 1	বিশেষ সংক্ষিপ্ত সংশোধন, 2026				5	13	0	18
		পৰিপূৰক 2	অনবিচ্ছিন্ন সংশোধন 2026				5	6	0	11
			মুঠ				10	19	0	29
III	বিয়োজন তালিকা	পৰিপূৰক 1	বিশেষ সংক্ষিপ্ত সংশোধন, 2026				34	38	0	72
		পৰিপূৰক 2	অনবিচ্ছিন্ন সংশোধন 2026				1	1	0	2
			মুঠ				35	39	0	74
IV	লিংগ ক্ষেত্ৰত পৰিবৰ্তনৰ বাবে পাৰ্থক্য						0	0	0	0
এই সংশোধনৰ পিছত ভোটাৰ তালিকাত ভোটাৰৰ মুঠ সংখ্যা (I+II-III+IV)						410	427	0	837	

B) শুধৰনীৰ সংখ্যা

তালিকাৰ প্ৰকাৰ	তালিকাৰ চিনাক্তকৰণ	শুধৰনীৰ সংখ্যা
পৰিপূৰক 1	বিশেষ সংক্ষিপ্ত সংশোধন, 2026	9
পৰিপূৰক 2	অনবিচ্ছিন্ন সংশোধন 2026	2
	মুঠ	11

নিৰ্বাচক পঞ্জীয়ন বিষয়াৰ স্বাক্ষৰ

E-মৃত, S-স্থানান্তৰিত/ বাসস্থান পৰিবৰ্তন, R-প্ৰতিলিপি, M-নিখোজ, Q-অযোগ্য