



## ভোটাৰ তালিকা 2026 S03 অসম

বিধানসভা সমষ্টিৰ নম্বৰ, নাম আৰু সংৰক্ষণৰ স্থিতি : 3 - কোকৰাঝাৰ (অনুসূচিত জনজাতি)		খণ্ড নং : 43																			
এই বিধানসভা সমষ্টিত কোন সংসদীয় সমষ্টিৰ অন্তৰ্গত তাৰ নম্বৰ, নাম আৰু সংৰক্ষণ স্থিতি : 1 - কোকৰাঝাৰ (অনুসূচিত জনজাতি)																					
1. সংশোধনৰ বিৱৰণ																					
সংশোধনৰ বছৰ	2026	তালিকাৰ চিনাক্তকৰণ																			
ভিত্তি তাৰিখ	01-04-2026	বিশেষ সংশোধন, 2026 চনৰ পূৰ্বৰ 2025 চনৰ মূল তালিকাৰ লগত থকা সংযোজন সমূহ একত্ৰিতকৰণ কৰা তালিকা।																			
সংশোধনৰ প্ৰকাৰ	বিশেষ সংশোধন 2026																				
প্ৰকাশনৰ তাৰিখ	23-03-2026																				
2. খণ্ড আৰু ভোটগ্ৰহন কেন্দ্ৰৰ বিৱৰণ																					
খণ্ডৰ অন্তৰ্গত এলেকা সমূহৰ নম্বৰ আৰু নাম																					
1-জয়পুৰ বিলীফ কেন্দ্ৰ	<table border="1" style="width: 100%; border-collapse: collapse;"> <tr> <td>মূল চহৰ/গাওঁ</td> <td>: বিশমুৰী</td> </tr> <tr> <td>ৱাৰ্ড নং</td> <td>:</td> </tr> <tr> <td>ডাকঘৰ</td> <td>: কোকৰাঝাৰ</td> </tr> <tr> <td>পুলিচ থানা</td> <td>: কোকৰাঝাৰ থানা</td> </tr> <tr> <td>ব্লক</td> <td>: কোকৰাঝাৰ উন্নয়ন খণ্ড</td> </tr> <tr> <td>ৰাজহ চক্ৰ</td> <td>: কোকৰাঝাৰ ৰাজহ চক্ৰ</td> </tr> <tr> <td>জিলা</td> <td>: কোকৰাঝাৰ</td> </tr> <tr> <td>পিনকোড</td> <td>: 783370</td> </tr> </table>					মূল চহৰ/গাওঁ	: বিশমুৰী	ৱাৰ্ড নং	:	ডাকঘৰ	: কোকৰাঝাৰ	পুলিচ থানা	: কোকৰাঝাৰ থানা	ব্লক	: কোকৰাঝাৰ উন্নয়ন খণ্ড	ৰাজহ চক্ৰ	: কোকৰাঝাৰ ৰাজহ চক্ৰ	জিলা	: কোকৰাঝাৰ	পিনকোড	: 783370
মূল চহৰ/গাওঁ	: বিশমুৰী																				
ৱাৰ্ড নং	:																				
ডাকঘৰ	: কোকৰাঝাৰ																				
পুলিচ থানা	: কোকৰাঝাৰ থানা																				
ব্লক	: কোকৰাঝাৰ উন্নয়ন খণ্ড																				
ৰাজহ চক্ৰ	: কোকৰাঝাৰ ৰাজহ চক্ৰ																				
জিলা	: কোকৰাঝাৰ																				
পিনকোড	: 783370																				
3. ভোটগ্ৰহন কেন্দ্ৰৰ বিৱৰণ																					
ভোটগ্ৰহন কেন্দ্ৰৰ নম্বৰ আৰু নাম :	ভোটগ্ৰহন কেন্দ্ৰৰ প্ৰকাৰ (পুৰুষ/মহিলা/সাধাৰণ)		সাধাৰণ																		
43 - জয়পুৰ আশ্ৰয় শিবিৰ (পশ্চিম ফাল)	খণ্ডৰ অন্তৰ্গত সহায়ক ভোটগ্ৰহন কেন্দ্ৰৰ সংখ্যা :		0																		
ভোটগ্ৰহন কেন্দ্ৰৰ ঠিকনা :	জয়পুৰ বিলিফ কেন্দ্ৰ, পশ্চিম ফাল, বিশমুৰী																				
4. ভোটাৰৰ সংখ্যা																					
আৰম্ভনি ক্ৰমিক নং	শেষ ক্ৰমিক নং	মুঠ ভোটাৰ																			
		পুৰুষ	মহিলা	৩য় লিঙ্গ	মুঠ																
1	749	378	350	0	728																

নিৰ্বাচক পঞ্জীয়ন বিষয়াৰ স্বাক্ষৰ

Nazri Naksha



Google Map View

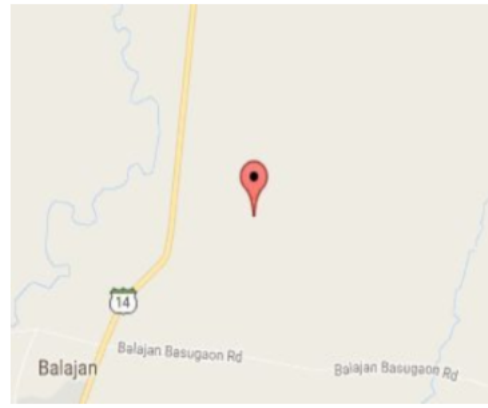

Polling Station Building Front View



ভোটগ্ৰহন কেন্দ্ৰৰ সন্মুখৰ দৃশ্য



Cad View

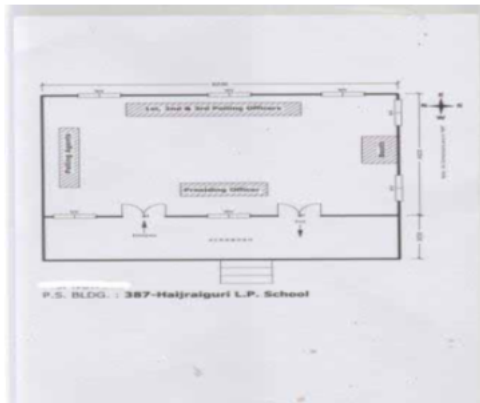

Key MAP View

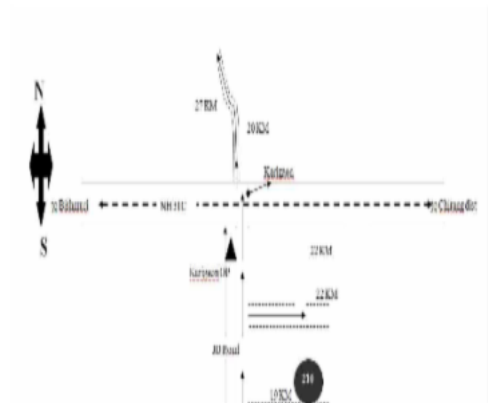



1 নাম : নবনিতা বসুমতাৰী পিতাৰ নাম: আৰ্কিল বসুমতাৰী ঘৰ নং : 08 বয়স : 20 লিঙ্গ : মহিলা	QSP0004135 ফটো উপলব্ধ	2 নাম : সন্জী চৰেন পিতাৰ নাম: দাস্তবোৰ চৰেন ঘৰ নং : 10 বয়স : 51 লিঙ্গ : মহিলা	QSP0087197 ফটো উপলব্ধ	3 নাম : শামলাল নন্দী পিতাৰ নাম: খেলা নন্দী ঘৰ নং : 10 বয়স : 27 লিঙ্গ : পুৰুষ	QSP0087239 ফটো উপলব্ধ
4 নাম : সোম চৰেন পিতাৰ নাম: সাবুক চৰেন ঘৰ নং : 10 বয়স : 25 লিঙ্গ : পুৰুষ	QSP0087247 ফটো উপলব্ধ	5 নাম : টিমথি লাক্ৰা পিতাৰ নাম: পৌলুস লাক্ৰা ঘৰ নং : 10 বয়স : 25 লিঙ্গ : পুৰুষ	QSP0110494 ফটো উপলব্ধ	6 নাম : বিৰ্জ টুডু পিতাৰ নাম: লাল টুডু ঘৰ নং : 11 বয়স : 34 লিঙ্গ : পুৰুষ	QSP0087205 ফটো উপলব্ধ
7 নাম : ৰীতা লাক্ৰা পিতাৰ নাম: মতিলাল লাক্ৰা ঘৰ নং : 11 বয়স : 22 লিঙ্গ : মহিলা	QSP0087155 ফটো উপলব্ধ	8 নাম : শীৰ্মত হাছদা পিতাৰ নাম: মঙ্গল হাছদা ঘৰ নং : 15 বয়স : 65 লিঙ্গ : পুৰুষ	HJL0183913 ফটো উপলব্ধ	9 নাম : ফুল চৰেন পিতাৰ নাম: শীৰ্মত হাছদা ঘৰ নং : 15 বয়স : 63 লিঙ্গ : মহিলা	HJL0183962 ফটো উপলব্ধ
10 নাম : মঙ্গলী সৰেন স্বামীৰ নাম: মহেশ হাসদা ঘৰ নং : 15 বয়স : 32 লিঙ্গ : মহিলা	HJL0630558 ফটো উপলব্ধ	11 নাম : মহেশ হাসদা পিতাৰ নাম: শীৰ্মত হাসদা ঘৰ নং : 15 বয়স : 31 লিঙ্গ : পুৰুষ	HJL0630566 ফটো উপলব্ধ	12 নাম : বুলগন লাক্ৰা পিতাৰ নাম: চোগে ঘৰ নং : 15 বয়স : 30 লিঙ্গ : পুৰুষ	QSP0060160 ফটো উপলব্ধ
13 নাম : চুদকী টুডু স্বামীৰ নাম: কমা হাঁসদা ঘৰ নং : 15 বয়স : 29 লিঙ্গ : মহিলা	HJL2203115 ফটো উপলব্ধ	14 নাম : মেৰি হেমব্ৰম স্বামীৰ নাম: দীনেশ হাসদা ঘৰ নং : 15 বয়স : 28 লিঙ্গ : মহিলা	HJL0630541 ফটো উপলব্ধ	15 নাম : দীনেশ হাছদা পিতাৰ নাম: শীৰ্মত হাছদা ঘৰ নং : 15 বয়স : 26 লিঙ্গ : পুৰুষ	HJL0183970 ফটো উপলব্ধ
16 নাম : ধেনা হাঁসদা পিতাৰ নাম: শ্ৰীমোত হাঁসদা ঘৰ নং : 15 বয়স : 24 লিঙ্গ : পুৰুষ	HJL0546390 ফটো উপলব্ধ	17 নাম : ৰামেছৰ কুজৰ পিতাৰ নাম: বুধুৰা কুজৰ ঘৰ নং : 16 বয়স : 28 লিঙ্গ : পুৰুষ	HJL0312330 ফটো উপলব্ধ	18 নাম : জোশমিলা হাসদা স্বামীৰ নাম: সকল টুডু ঘৰ নং : 16 বয়স : 26 লিঙ্গ : মহিলা	QSP0101352 ফটো উপলব্ধ
19 নাম : লখিৰাম টুডু পিতাৰ নাম: বাচা টুডু ঘৰ নং : 16 বয়স : 24 লিঙ্গ : পুৰুষ	QSP0101345 ফটো উপলব্ধ	20 নাম : মাৰি হেমব্ৰম পিতাৰ নাম: কম হেমব্ৰম ঘৰ নং : 19 বয়স : 40 লিঙ্গ : পুৰুষ	HJL2165288 ফটো উপলব্ধ	21 নাম : পুলমনী মাউ স্বামীৰ নাম: মাৰি হেমব্ৰম ঘৰ নং : 19 বয়স : 35 লিঙ্গ : মহিলা	HJL0312215 ফটো উপলব্ধ
22 নাম : হোপনা চৰেন পিতাৰ নাম: সাহেব চৰেন ঘৰ নং : 27 বয়স : 40 লিঙ্গ : পুৰুষ	QSP0087221 ফটো উপলব্ধ	23 নাম : মাল্ডো হেমব্ৰম স্বামীৰ নাম: হোপনা চৰেন ঘৰ নং : 27 বয়স : 37 লিঙ্গ : মহিলা	QSP0087478 ফটো উপলব্ধ	24 নাম : পাউলীনা মুৰ্ম স্বামীৰ নাম: সুনিলাল চৰেন ঘৰ নং : 58 বয়স : 42 লিঙ্গ : মহিলা	KLM9037336 ফটো উপলব্ধ
25 নাম : মিনা টুডু স্বামীৰ নাম: কিসুন হাঁসদা ঘৰ নং : 100 বয়স : 34 লিঙ্গ : মহিলা	HJL1293323 ফটো উপলব্ধ	26 নাম : ৰিয়া লাক্ৰা স্বামীৰ নাম: উমেশ একা ঘৰ নং : 106 বয়স : 23 লিঙ্গ : মহিলা	QSP0116186 ফটো উপলব্ধ	27 নাম : অজয় মুৰ্ম পিতাৰ নাম: নৰেন মুৰ্ম ঘৰ নং : 108 বয়স : 28 লিঙ্গ : পুৰুষ	HJL0031047 ফটো উপলব্ধ
28 নাম : ৰঞ্জিত খালকো পিতাৰ নাম: গুফ্ৰা খালকো ঘৰ নং : 167 বয়স : 22 লিঙ্গ : পুৰুষ	QSP0001222 ফটো উপলব্ধ	29 নাম : লাল তিৰকী পিতাৰ নাম: হামেল ঘৰ নং : 191 বয়স : 54 লিঙ্গ : পুৰুষ	HJL2165073 ফটো উপলব্ধ	30 নাম : নিৰমল তিৰকী পিতাৰ নাম: হামেল ঘৰ নং : 191 বয়স : 49 লিঙ্গ : পুৰুষ	HJL2165084 ফটো উপলব্ধ



31 নাম : বাচন্তি মিন্জ স্বামীৰ নাম : নিৰমল তিৰ্কী ঘৰ নং : ১৭১ বয়স : 37 লিঙ্গ : মহিলা	HJL0053827 ফটো উপলব্ধ	32 নাম : জৰাকিম তিকী পিতাৰ নাম : ছামুবেল তিকী ঘৰ নং : ১৭১ বয়স : 26 লিঙ্গ : পুৰুষ	HJL0473777 ফটো উপলব্ধ	33 নাম : সিমন সোৰেন পিতাৰ নাম : জোহান সোৰেন ঘৰ নং : 300 বয়স : 31 লিঙ্গ : পুৰুষ	HJL1293992 ফটো উপলব্ধ
34 নাম : পৰণ সোৰেন পিতাৰ নাম : মাঞ্চী সোৰেন ঘৰ নং : 301 বয়স : 33 লিঙ্গ : পুৰুষ	HJL1293935 ফটো উপলব্ধ	35 নাম : মাইনো হেমব্রম স্বামীৰ নাম : শিৱেদাম হেমব্রম ঘৰ নং : 302 বয়স : 26 লিঙ্গ : মহিলা	HJL1293893 ফটো উপলব্ধ	36 নাম : পুষাৰাম বাকলা পিতাৰ নাম : মনেশ্বৰ ঘৰ নং : ৩৩৯ বয়স : 61 লিঙ্গ : পুৰুষ	HJL2034619 ফটো উপলব্ধ
37 নাম : মনি মাধুৰা স্বামীৰ নাম : পুষাৰাম বাকলা ঘৰ নং : ৩৩৯ বয়স : 58 লিঙ্গ : মহিলা	HJL2034620 ফটো উপলব্ধ	38 নাম : শামকুমাৰ বাকু পিতাৰ নাম : পুষাৰাম বাকলা ঘৰ নং : 339 বয়স : 33 লিঙ্গ : পুৰুষ	HJL2034642 ফটো উপলব্ধ	39 নাম : সাৰিকা ধনোবাৰ স্বামীৰ নাম : শামকুমাৰ বাকলা ঘৰ নং : 339 বয়স : 29 লিঙ্গ : মহিলা	HJL0111856 ফটো উপলব্ধ
40 নাম : ৰাজকুমাৰ বাকলা পিতাৰ নাম : পুষাৰাম বাকলা ঘৰ নং : ৩৩৯ বয়স : 27 লিঙ্গ : পুৰুষ	HJL0111906 ফটো উপলব্ধ	41 নাম : লক্ষী কন্দুৱাৰ স্বামীৰ নাম : ৰাজকুমাৰ বাকলা ঘৰ নং : ৩৩৯ বয়স : 27 লিঙ্গ : মহিলা	HJL0312447 ফটো উপলব্ধ	42 নাম : দিলীপ বাকলা পিতাৰ নাম : পশুৰাম বাকলা ঘৰ নং : ৩৩৯ বয়স : 25 লিঙ্গ : পুৰুষ	HJL0630475 ফটো উপলব্ধ
43 নাম : সবিতা বাকলা পিতাৰ নাম : পুষাৰাম বাকলা ঘৰ নং : ৩৩৯ বয়স : 23 লিঙ্গ : মহিলা	HJL1172535 ফটো উপলব্ধ	44 নাম : সুমৰী মাধুৰা স্বামীৰ নাম : বৃধৰাম ঘৰ নং : ৩৪২ বয়স : 48 লিঙ্গ : মহিলা	HJL2034686 ফটো উপলব্ধ	45 নাম : বৃদনী মাধুৰা পিতাৰ নাম : চাৰোবা ঘৰ নং : ৩৪৩ বয়স : 49 লিঙ্গ : পুৰুষ	HJL2034711 ফটো উপলব্ধ
46 নাম : শংকৰ কুজুৰ অন্যান্য : বৃধৰাম ঘৰ নং : ৩৪৩ বয়স : 37 লিঙ্গ : পুৰুষ	HJL2034697 ফটো উপলব্ধ	S 47 নাম : বিশা একা পিতাৰ নাম : গাংগু ঘৰ নং : ৩৪৬ বয়স : 73 লিঙ্গ : পুৰুষ	HJL2034755 ফটো উপলব্ধ	S 48 নাম : ফাণ্ডনী একা স্বামীৰ নাম : বিশা ঘৰ নং : ৩৪৬ বয়স : 70 লিঙ্গ : মহিলা	HJL2034766 ফটো উপলব্ধ
S 49 নাম : এতোবাৰী একা স্বামীৰ নাম : বৃধৰাম ঘৰ নং : ৩৪৬ বয়স : 44 লিঙ্গ : মহিলা	HJL2034788 ফটো উপলব্ধ	S 50 নাম : সানিয়ো একা পিতাৰ নাম : বিশা ঘৰ নং : ৩৪৬ বয়স : 40 লিঙ্গ : মহিলা	HJL2034799 ফটো উপলব্ধ	51 নাম : বৃধুৱা একা পিতাৰ নাম : গাংগু একা ঘৰ নং : ৩৪৭ বয়স : 70 লিঙ্গ : মহিলা	HJL2034813 ফটো উপলব্ধ
52 নাম : কুৱাৰী একা স্বামীৰ নাম : বৃধুৱা একা ঘৰ নং : ৩৪৭ বয়স : 66 লিঙ্গ : মহিলা	HJL2034824 ফটো উপলব্ধ	53 নাম : ভকো একা স্বামীৰ নাম : সুৰেশ একা ঘৰ নং : ৩৪৭ বয়স : 39 লিঙ্গ : মহিলা	HJL0114108 ফটো উপলব্ধ	54 নাম : শুৰু একা পিতাৰ নাম : বৃধুৱা একা ঘৰ নং : ৩৪৭ বয়স : 27 লিঙ্গ : পুৰুষ	HJL0114298 ফটো উপলব্ধ
55 নাম : চুক একা পিতাৰ নাম : বৃধুৱা একা ঘৰ নং : ৩৪৭ বয়স : 27 লিঙ্গ : মহিলা	HJL0182824 ফটো উপলব্ধ	56 নাম : সিবৰাম একা পিতাৰ নাম : বৃধুৱা একা ঘৰ নং : ৩৪৭ বয়স : 27 লিঙ্গ : পুৰুষ	HJL1171735 ফটো উপলব্ধ	57 নাম : মঙ্গল কুজুৰ পিতাৰ নাম : বিশা ঘৰ নং : ৩৪৮ বয়স : 54 লিঙ্গ : পুৰুষ	HJL2034846 ফটো উপলব্ধ
# 58 নাম : বিডীসৰ কুজুৰ পিতাৰ নাম : বৃধুৱা কুজুৰ ঘৰ নং : ৩৪৯ বয়স : 32 লিঙ্গ : পুৰুষ	HJL0210047 ফটো উপলব্ধ	59 নাম : অৰিনতি খালখো স্বামীৰ নাম : বিডীসৰ কুজুৰ ঘৰ নং : ৩৪৯ বয়স : 28 লিঙ্গ : মহিলা	HJL0210088 ফটো উপলব্ধ	60 নাম : মালোতি মিঞা স্বামীৰ নাম : সুকিৰাম ঘৰ নং : ৩৫১ বয়স : 48 লিঙ্গ : মহিলা	HJL2034926 ফটো উপলব্ধ



61 নাম : জছেপ মাধুৰা পিতাৰ নাম: ৰাম ঘৰ নং : 352 বয়স : 41 লিঙ্গ : পুৰুষ	HJL2034937 ফটো উপলব্ধ	62 নাম : দাসমন্তী কজুৰ স্বামীৰ নাম: জছেফ মাধুৰা ঘৰ নং : 352 বয়স : 39 লিঙ্গ : মহিলা	HJL2034948 ফটো উপলব্ধ	63 নাম : নবিন একা পিতাৰ নাম: ৰাম ঘৰ নং : 353 বয়স : 45 লিঙ্গ : মহিলা	HJL2034971 ফটো উপলব্ধ
64 নাম : বিন কেৰকেটা স্বামীৰ নাম: নবিন ঘৰ নং : 353 বয়স : 37 লিঙ্গ : মহিলা	HJL2034982 ফটো উপলব্ধ	65 নাম : মংগে কেৰকাটা পিতাৰ নাম: জাফে ঘৰ নং : 358 বয়স : 49 লিঙ্গ : পুৰুষ	HJL2035010 ফটো উপলব্ধ	66 নাম : বিনা টপ্পো স্বামীৰ নাম: মংগে ঘৰ নং : 358 বয়স : 45 লিঙ্গ : মহিলা	HJL2035021 ফটো উপলব্ধ
67 নাম : বানেশ্বৰ তিকী পিতাৰ নাম: মংগা ঘৰ নং : 355 বয়স : 51 লিঙ্গ : পুৰুষ	HJL2035076 ফটো উপলব্ধ	68 নাম : লুখ তিগ্না স্বামীৰ নাম: বানেশ্বৰ ঘৰ নং : 355 বয়স : 47 লিঙ্গ : মহিলা	HJL2035087 ফটো উপলব্ধ	69 নাম : কানু তিকী পিতাৰ নাম: বানেশ্বৰ তিকী ঘৰ নং : 355 বয়স : 27 লিঙ্গ : পুৰুষ	HJL0545194 ফটো উপলব্ধ
70 নাম : আৰিতা টপ্পো স্বামীৰ নাম: মহেপ তিকী ঘৰ নং : 355 বয়স : 26 লিঙ্গ : মহিলা	HJL0545228 ফটো উপলব্ধ	71 নাম : মহেপ তিকী পিতাৰ নাম: বানেশ্বৰ তিকী ঘৰ নং : 355 বয়স : 25 লিঙ্গ : পুৰুষ	HJL0546408 ফটো উপলব্ধ	72 নাম : লালু কজুৰ পিতাৰ নাম: ভীনু ঘৰ নং : 356 বয়স : 51 লিঙ্গ : পুৰুষ	HJL2035098 ফটো উপলব্ধ
73 নাম : শাংখাৰী টপ্পো স্বামীৰ নাম: লালু ঘৰ নং : 356 বয়স : 47 লিঙ্গ : মহিলা	HJL2035101 ফটো উপলব্ধ	74 নাম : শংকৰ টুডু পিতাৰ নাম: লীখিৰাম টুডু ঘৰ নং : 356 বয়স : 35 লিঙ্গ : পুৰুষ	QSP0001230 ফটো উপলব্ধ	75 নাম : গাংগী খালখো স্বামীৰ নাম: দুনিমা ঘৰ নং : 357 বয়স : 84 লিঙ্গ : মহিলা	HJL2035134 ফটো উপলব্ধ
76 নাম : বাহা মাৰ্ভি স্বামীৰ নাম: পালটন বেশা ঘৰ নং : 357 বয়স : 46 লিঙ্গ : মহিলা	QSP0001362 ফটো উপলব্ধ	77 নাম : মঙ্গল বেশা পিতাৰ নাম: পলটন ঘৰ নং : 359 বয়স : 39 লিঙ্গ : মহিলা	HJL2035145 ফটো উপলব্ধ	78 নাম : বালে মাৰ্ভি স্বামীৰ নাম: মঙ্গল ঘৰ নং : 359 বয়স : 38 লিঙ্গ : মহিলা	HJL2035156 ফটো উপলব্ধ
79 নাম : তিৰ্মা কেৰকেটা পিতাৰ নাম: জকু কেৰকেটা ঘৰ নং : 357 বয়স : 33 লিঙ্গ : পুৰুষ	HJL2202778 ফটো উপলব্ধ	80 নাম : পাউলি উৰাও স্বামীৰ নাম: তিৰমা কেৰকেটা ঘৰ নং : 359 বয়স : 32 লিঙ্গ : মহিলা	HJL0095786 ফটো উপলব্ধ	81 নাম : ৰবিলাল বেশা পিতাৰ নাম: পালটন বেশা ঘৰ নং : 357 বয়স : 22 লিঙ্গ : পুৰুষ	QSP0001511 ফটো উপলব্ধ
82 নাম : লখিৰাম বেশা পিতাৰ নাম: মঙ্গল বেশা ঘৰ নং : 357 বয়স : 22 লিঙ্গ : পুৰুষ	QSP0111583 ফটো উপলব্ধ	83 নাম : ফাওড়ী খালখো স্বামীৰ নাম: বিধা ঘৰ নং : 358 বয়স : 71 লিঙ্গ : মহিলা	HJL2035225 ফটো উপলব্ধ	84 নাম : বৃধ মাধুৰা পিতাৰ নাম: ৰাম ঘৰ নং : 358 বয়স : 45 লিঙ্গ : পুৰুষ	HJL2035236 ফটো উপলব্ধ
85 নাম : বাবলু কজুৰ পিতাৰ নাম: বিধা ঘৰ নং : 358 বয়স : 45 লিঙ্গ : পুৰুষ	HJL2035190 ফটো উপলব্ধ	86 নাম : সানপাতীয়া লাক্ৰা স্বামীৰ নাম: বৃধ ঘৰ নং : 358 বয়স : 41 লিঙ্গ : মহিলা	HJL2035247 ফটো উপলব্ধ	87 নাম : উষা লাক্ৰা স্বামীৰ নাম: বাবলু ঘৰ নং : 358 বয়স : 41 লিঙ্গ : মহিলা	HJL2035203 ফটো উপলব্ধ
88 নাম : সাখিয়ো কজুৰ পিতাৰ নাম: বিধা কজুৰ ঘৰ নং : 358 বয়স : 37 লিঙ্গ : মহিলা	HJL2035214 ফটো উপলব্ধ	89 নাম : কৈলাশ বেশা পিতাৰ নাম: ৰাম বেশা ঘৰ নং : 359 বয়স : 35 লিঙ্গ : পুৰুষ	HJL0210336 ফটো উপলব্ধ	90 নাম : মনিকা বাস্কে স্বামীৰ নাম: কৈলাশ বেশা ঘৰ নং : 359 বয়স : 32 লিঙ্গ : মহিলা	HJL0183194 ফটো উপলব্ধ



91 নাম : ভাগোমনী কজুৰ স্বামীৰ নাম: চাৰৱী লাক্ৰা ঘৰ নং : 360 বয়স : 55 লিঙ্গ : মহিলা	HJL2035270 ফটো উপলব্ধ	92 নাম : দেবি মিঞ্চ স্বামীৰ নাম: সৱা ঘৰ নং : 360 বয়স : 47 লিঙ্গ : মহিলা	HJL2035496 ফটো উপলব্ধ	93 নাম : বিজয় লাক্ৰা পিতাৰ নাম: চাৰোআ লাক্ৰা ঘৰ নং : 360 বয়স : 37 লিঙ্গ : পুৰুষ	HJL2035281 ফটো উপলব্ধ
94 নাম : বিকাশ লাকৰা মাতৃৰ নাম: ভাগোমুনি লাকৰা ঘৰ নং : 360 বয়স : 30 লিঙ্গ : পুৰুষ	QSP0016956 ফটো উপলব্ধ	95 নাম : ৰুমী মিঞ্জ স্বামীৰ নাম: বিজয় লাক্ৰা ঘৰ নং : 360 বয়স : 28 লিঙ্গ : মহিলা	HJL0183210 ফটো উপলব্ধ	96 নাম : ভাটি কেৰকেটা পিতাৰ নাম: জাগ্ৰে কেৰকেটা ঘৰ নং : 361 বয়স : 66 লিঙ্গ : পুৰুষ	HJL2035361 ফটো উপলব্ধ
97 নাম : মাংগো লাক্ৰা স্বামীৰ নাম: ভাটি কেৰকেটা ঘৰ নং : 361 বয়স : 60 লিঙ্গ : মহিলা	HJL2035372 ফটো উপলব্ধ	98 নাম : গাংগিয়া কেৰকেটা পিতাৰ নাম: জাগ্ৰে কেৰকেটা ঘৰ নং : 361 বয়স : 51 লিঙ্গ : মহিলা	HJL0117267 ফটো উপলব্ধ	99 নাম : ভাদু কাৰকেটা পিতাৰ নাম: ভাতি কাৰকেটা ঘৰ নং : 361 বয়স : 27 লিঙ্গ : পুৰুষ	HJL0117416 ফটো উপলব্ধ
100 নাম : অজিত মিঞ্জ মাতৃৰ নাম: মাংৰী মিঞ্জ ঘৰ নং : 361 বয়স : 26 লিঙ্গ : পুৰুষ	HJL0475723 ফটো উপলব্ধ	101 নাম : শুক্ৰা মাধুৱা পিতাৰ নাম: ৰামি মাধুৱা ঘৰ নং : 362 বয়স : 53 লিঙ্গ : পুৰুষ	HJL2035383 ফটো উপলব্ধ	102 নাম : বাসী তিকী স্বামীৰ নাম: শুক্ৰা ঘৰ নং : 362 বয়স : 47 লিঙ্গ : মহিলা	HJL2035394 ফটো উপলব্ধ
103 নাম : সুৰেশ মাধুৱা পিতাৰ নাম: শুক্ৰা মাধুৱা ঘৰ নং : 362 বয়স : 24 লিঙ্গ : পুৰুষ	HJL2219798 ফটো উপলব্ধ	E 104 নাম : সিৰাশ মাধুৱা পিতাৰ নাম: শুক্ৰা মাধুৱা ঘৰ নং : 362 বয়স : 23 লিঙ্গ : পুৰুষ	HJL2219970 ফটো উপলব্ধ	105 নাম : বিৰেন খালখো পিতাৰ নাম: লাঠা ঘৰ নং : 363 বয়স : 44 লিঙ্গ : পুৰুষ	HJL2035429 ফটো উপলব্ধ
106 নাম : বিন খালখো স্বামীৰ নাম: বিৰেন খালখা ঘৰ নং : 363 বয়স : 35 লিঙ্গ : মহিলা	HJL0117556 ফটো উপলব্ধ	107 নাম : বিষ ভগত পিতাৰ নাম: সাধু ঘৰ নং : 368 বয়স : 51 লিঙ্গ : পুৰুষ	HJL2035452 ফটো উপলব্ধ	108 নাম : সৱা মিঞ্চ পিতাৰ নাম: এতোবা ঘৰ নং : 365 বয়স : 53 লিঙ্গ : পুৰুষ	HJL2035485 ফটো উপলব্ধ
109 নাম : ৰূপনা মিঞ্চ পিতাৰ নাম: এতোবা ঘৰ নং : 365 বয়স : 46 লিঙ্গ : পুৰুষ	HJL2035509 ফটো উপলব্ধ	110 নাম : লিলা লাক্ৰা স্বামীৰ নাম: ৰূপনা ঘৰ নং : 365 বয়স : 43 লিঙ্গ : মহিলা	HJL2035510 ফটো উপলব্ধ	111 নাম : ছুনালি মিঞ্জ পিতাৰ নাম: সৱা মিঞ্জ ঘৰ নং : 365 বয়স : 29 লিঙ্গ : মহিলা	HJL0183251 ফটো উপলব্ধ
112 নাম : বন্ধন মিঞ্জ পিতাৰ নাম: শোমৱা মিঞ্জ ঘৰ নং : 365 বয়স : 28 লিঙ্গ : পুৰুষ	HJL0547042 ফটো উপলব্ধ	113 নাম : ৰবিনা এক্ৰা স্বামীৰ নাম: বন্ধন মিঞ্জ ঘৰ নং : 365 বয়স : 22 লিঙ্গ : মহিলা	HJL2221760 ফটো উপলব্ধ	114 নাম : ৰাম মাধুৱা পিতাৰ নাম: ফাঁগু ঘৰ নং : 365 বয়স : 65 লিঙ্গ : পুৰুষ	HJL2035521 ফটো উপলব্ধ
E 115 নাম : জিষ্টি মাধুৱা স্বামীৰ নাম: ৰামি ঘৰ নং : 366 বয়স : 61 লিঙ্গ : মহিলা	HJL2035532 ফটো উপলব্ধ	116 নাম : লক্ষি উৰাও পিতাৰ নাম: তেৱাৰি ঘৰ নং : 366 বয়স : 40 লিঙ্গ : মহিলা	HJL2037414 ফটো উপলব্ধ	117 নাম : সঞ্জিত মাধুৱা পিতাৰ নাম: ৰামি মাধুৱা ঘৰ নং : 366 বয়স : 39 লিঙ্গ : পুৰুষ	HJL2035543 ফটো উপলব্ধ
118 নাম : পিংকি মধুৱা স্বামীৰ নাম: ধাৰ্মু মধুৱা ঘৰ নং : 366 বয়স : 31 লিঙ্গ : মহিলা	HJL0548065 ফটো উপলব্ধ	119 নাম : পানচু মাধুৱা পিতাৰ নাম: ৰামি মাধুৱা ঘৰ নং : 366 বয়স : 29 লিঙ্গ : পুৰুষ	HJL0117937 ফটো উপলব্ধ	120 নাম : গুৰি মিঞ্জ স্বামীৰ নাম: পানচু মাধুৱা ঘৰ নং : 366 বয়স : 27 লিঙ্গ : মহিলা	HJL0473785 ফটো উপলব্ধ



121 নাম : সনকা কুজুৰ পিতাৰ নাম: ফাঁপু কুজুৰ ঘৰ নং : 369 বয়স : 39 লিঙ্গ : পুৰুষ	HJL2035565 ফটো উপলব্ধ	122 নাম : আছাৰি লাক্ৰা স্বামীৰ নাম: সানক কুজুৰ ঘৰ নং : 369 বয়স : 37 লিঙ্গ : মহিলা	HJL2035576 ফটো উপলব্ধ	123 নাম : বাজেশ কুজুৰ পিতাৰ নাম: সনকা কুজুৰ ঘৰ নং : 367 বয়স : 21 লিঙ্গ : পুৰুষ	QSP0114116 ফটো উপলব্ধ
124 নাম : প্ৰদীপ কুজুৰ পিতাৰ নাম: সনকা কুজুৰ ঘৰ নং : 367 বয়স : 19 লিঙ্গ : পুৰুষ	QSP0114108 ফটো উপলব্ধ	125 নাম : গোপাল লাক্ৰা পিতাৰ নাম: ফাঁপু ঘৰ নং : 368 বয়স : 63 লিঙ্গ : পুৰুষ	HJL2035601 ফটো উপলব্ধ	126 নাম : পাওনি মাধুৰা স্বামীৰ নাম: গোপাল মাধুৰা ঘৰ নং : 368 বয়স : 61 লিঙ্গ : মহিলা	HJL2035612 ফটো উপলব্ধ
# 127 নাম : কাহাৰু লাক্ৰা পিতাৰ নাম: গোপাল লাক্ৰা ঘৰ নং : 368 বয়স : 41 লিঙ্গ : পুৰুষ	HJL2035634 ফটো উপলব্ধ	128 নাম : মালতি টপ্পো স্বামীৰ নাম: কাহাৰু মাধুৰা ঘৰ নং : 368 বয়স : 31 লিঙ্গ : মহিলা	HJL2041807 ফটো উপলব্ধ	129 নাম : অলিতা লাক্ৰা পিতাৰ নাম: গোপাল লাক্ৰা ঘৰ নং : 368 বয়স : 27 লিঙ্গ : মহিলা	HJL0118117 ফটো উপলব্ধ
130 নাম : মংগ্ৰি মিঞ্জ স্বামীৰ নাম: মাংৰা ঘৰ নং : 369 বয়স : 56 লিঙ্গ : মহিলা	HJL2035656 ফটো উপলব্ধ	131 নাম : লাল মিঞ্জ পিতাৰ নাম: মাংৰা ঘৰ নং : 369 বয়স : 37 লিঙ্গ : পুৰুষ	HJL2035667 ফটো উপলব্ধ	132 নাম : খাপ্ৰা সৰেন স্বামীৰ নাম: লাল ঘৰ নং : 390 বয়স : 64 লিঙ্গ : মহিলা	HJL2035703 ফটো উপলব্ধ
133 নাম : কুৰাৰী উৰাও স্বামীৰ নাম: মাংঘেয়া ঘৰ নং : 390 বয়স : 57 লিঙ্গ : মহিলা	HJL2035689 ফটো উপলব্ধ	134 নাম : শনিৰাম হেমব্ৰম পিতাৰ নাম: লাল ঘৰ নং : 390 বয়স : 41 লিঙ্গ : পুৰুষ	HJL2035736 ফটো উপলব্ধ	135 নাম : বাহা হেমব্ৰম পিতাৰ নাম: লাল ঘৰ নং : 390 বয়স : 37 লিঙ্গ : মহিলা	HJL2035747 ফটো উপলব্ধ
136 নাম : কুমাৰী দেওমানীয়া উৰাও পিতাৰ নাম: মাংঘেয়া উৰাও ঘৰ নং : 370 বয়স : 31 লিঙ্গ : মহিলা	HJL0119438 ফটো উপলব্ধ	137 নাম : চতেন উৰাও পিতাৰ নাম: মাংঘেয়া উৰাও ঘৰ নং : 390 বয়স : 29 লিঙ্গ : পুৰুষ	HJL0119487 ফটো উপলব্ধ	138 নাম : জোহান উৰাও মাতৃৰ নাম: কুৰাৰী উৰাও ঘৰ নং : 370 বয়স : 24 লিঙ্গ : পুৰুষ	QSP0016931 ফটো উপলব্ধ
139 নাম : মাৰ্খা তিকী স্বামীৰ নাম: জোহান উৰাও ঘৰ নং : 370 বয়স : 21 লিঙ্গ : মহিলা	QSP0080879 ফটো উপলব্ধ	140 নাম : আগনি লাক্ৰা স্বামীৰ নাম: ছগেল ঘৰ নং : 371 বয়স : 55 লিঙ্গ : মহিলা	HJL2035792 ফটো উপলব্ধ	141 নাম : পাওলি লাক্ৰা পিতাৰ নাম: জাগতু ঘৰ নং : 371 বয়স : 37 লিঙ্গ : মহিলা	HJL2035805 ফটো উপলব্ধ
142 নাম : ওনিমা লাক্ৰা পিতাৰ নাম: চোগে লাক্ৰা ঘৰ নং : 371 বয়স : 31 লিঙ্গ : মহিলা	HJL0547117 ফটো উপলব্ধ	143 নাম : বুলগান লাক্ৰা পিতাৰ নাম: চগে লাক্ৰা ঘৰ নং : 371 বয়স : 29 লিঙ্গ : পুৰুষ	HJL1152032 ফটো উপলব্ধ	144 নাম : গুলছান লাক্ৰা পিতাৰ নাম: সগি লাক্ৰা ঘৰ নং : 391 বয়স : 28 লিঙ্গ : পুৰুষ	HJL0183343 ফটো উপলব্ধ
145 নাম : আগস্ট লাক্ৰা পিতাৰ নাম: চোগে লাক্ৰা ঘৰ নং : 371 বয়স : 24 লিঙ্গ : পুৰুষ	HJL0546903 ফটো উপলব্ধ	146 নাম : পাওলিনা বেগ স্বামীৰ নাম: আগস্ট লাক্ৰা ঘৰ নং : 371 বয়স : 22 লিঙ্গ : মহিলা	HJL1193432 ফটো উপলব্ধ	147 নাম : সোমাই মুমু পিতাৰ নাম: বাৰিকা ঘৰ নং : 392 বয়স : 40 লিঙ্গ : পুৰুষ	HJL2035816 ফটো উপলব্ধ
148 নাম : শুনিলাল চৰেন পিতাৰ নাম: ধানু ঘৰ নং : 398 বয়স : 44 লিঙ্গ : পুৰুষ	HJL2035838 ফটো উপলব্ধ	149 নাম : জলহা কিস্ক পিতাৰ নাম: ডেৰী ঘৰ নং : 395 বয়স : 66 লিঙ্গ : পুৰুষ	HJL2035849 ফটো উপলব্ধ	150 নাম : সাবেত্ৰি মুমু স্বামীৰ নাম: জলহা ঘৰ নং : 395 বয়স : 61 লিঙ্গ : মহিলা	HJL2035850 ফটো উপলব্ধ



151 নাম : সুনীল কিস্ক পিতাৰ নাম: জেঞ্জিহা কিস্ক ঘৰ নং : 375 বয়স : 26 লিঙ্গ : পুৰুষ	HJL0507517 ফটো উপলব্ধ	152 নাম : ছপোল কিস্ক পিতাৰ নাম: জলহী কিস্ক ঘৰ নং : 375 বয়স : 25 লিঙ্গ : পুৰুষ	HJL0630467 ফটো উপলব্ধ	153 নাম : মঙ্গল মুম্বা পিতাৰ নাম: সৌমাই ঘৰ নং : 398 বয়স : 57 লিঙ্গ : পুৰুষ	HJL2035929 ফটো উপলব্ধ
154 নাম : মুংলি বেঞ্জা স্বামীৰ নাম: মঙ্গল ঘৰ নং : 398 বয়স : 49 লিঙ্গ : মহিলা	HJL2035930 ফটো উপলব্ধ	155 নাম : লৰেন্স টুডু পিতাৰ নাম: বধু টুডু ঘৰ নং : 379 বয়স : 44 লিঙ্গ : পুৰুষ	QSP0007211 ফটো উপলব্ধ	156 নাম : বনিপাছ টুডু পিতাৰ নাম: বাধু ঘৰ নং : 398 বয়স : 39 লিঙ্গ : পুৰুষ	HJL2035985 ফটো উপলব্ধ
157 নাম : কান্দীনী মুৰ্মি স্বামীৰ নাম: বনিপাছ মুৰ্মি ঘৰ নং : 398 বয়স : 38 লিঙ্গ : মহিলা	HJL0119958 ফটো উপলব্ধ	158 নাম : বাহা হেমব্রম স্বামীৰ নাম: লৰেন্স টুডু ঘৰ নং : 379 বয়স : 35 লিঙ্গ : মহিলা	QSP0007294 ফটো উপলব্ধ	159 নাম : চান্দ্রাই টুডু পিতাৰ নাম: বাধু টুডু ঘৰ নং : 398 বয়স : 28 লিঙ্গ : পুৰুষ	HJL0312314 ফটো উপলব্ধ
160 নাম : নোহা মুৰ্মা স্বামীৰ নাম: চান্দ্রাই টুডু ঘৰ নং : 398 বয়স : 26 লিঙ্গ : মহিলা	HJL0312264 ফটো উপলব্ধ	161 নাম : বধু টুডু পিতাৰ নাম: লৰেন্স টুডু ঘৰ নং : 379 বয়স : 20 লিঙ্গ : পুৰুষ	QSP0007138 ফটো উপলব্ধ	162 নাম : সাক্কা সৰেন পিতাৰ নাম: চব সৰেন ঘৰ নং : 380 বয়স : 46 লিঙ্গ : পুৰুষ	HJL2036046 ফটো উপলব্ধ
163 নাম : লকশী মুৰ্মা স্বামীৰ নাম: সৌম সৰেন ঘৰ নং : 380 বয়স : 40 লিঙ্গ : মহিলা	HJL0630681 ফটো উপলব্ধ	164 নাম : বালে সৰেন স্বামীৰ নাম: সাক্কা ঘৰ নং : 380 বয়স : 39 লিঙ্গ : মহিলা	HJL2036057 ফটো উপলব্ধ	165 নাম : সৌম চৰেন পিতাৰ নাম: চব চৰেন ঘৰ নং : 380 বয়স : 31 লিঙ্গ : পুৰুষ	HJL2042026 ফটো উপলব্ধ
166 নাম : বয়লা বান্ধি পিতাৰ নাম: চান্দ্রাই ঘৰ নং : 381 বয়স : 57 লিঙ্গ : পুৰুষ	HJL2036079 ফটো উপলব্ধ	167 নাম : বালিয়া বান্ধি পিতাৰ নাম: চান্দ্রাই ঘৰ নং : 381 বয়স : 51 লিঙ্গ : পুৰুষ	HJL2036091 ফটো উপলব্ধ	168 নাম : শনিৰাম বান্ধি পিতাৰ নাম: বয়লা ঘৰ নং : 381 বয়স : 45 লিঙ্গ : পুৰুষ	HJL2036115 ফটো উপলব্ধ
169 নাম : মাতী কিস্ক স্বামীৰ নাম: বালিয়া ঘৰ নং : 381 বয়স : 44 লিঙ্গ : মহিলা	HJL2036104 ফটো উপলব্ধ	170 নাম : চান্দ্রাই বান্ধি পিতাৰ নাম: বয়সা বান্ধি ঘৰ নং : 381 বয়স : 30 লিঙ্গ : পুৰুষ	HJL2042037 ফটো উপলব্ধ	171 নাম : মাইনো মুৰ্মি স্বামীৰ নাম: চান্দ্রাই বান্ধি ঘৰ নং : 381 বয়স : 28 লিঙ্গ : মহিলা	HJL0121269 ফটো উপলব্ধ
172 নাম : ছামিয়েল বান্ধি পিতাৰ নাম: বায়ালা বান্ধি ঘৰ নং : 381 বয়স : 22 লিঙ্গ : পুৰুষ	HJL2203123 ফটো উপলব্ধ	173 নাম : ডেনা মাৰ্ভি পিতাৰ নাম: শুকলা ঘৰ নং : 382 বয়স : 60 লিঙ্গ : পুৰুষ	HJL2036137 ফটো উপলব্ধ	174 নাম : মাইনো টুডু স্বামীৰ নাম: ডেনা ঘৰ নং : 382 বয়স : 57 লিঙ্গ : মহিলা	HJL2036148 ফটো উপলব্ধ
175 নাম : পোৰ্মেলা মাৰ্ভি পিতাৰ নাম: ডেনা মাৰ্ভি ঘৰ নং : 382 বয়স : 28 লিঙ্গ : মহিলা	QSP011575 ফটো উপলব্ধ	176 নাম : ৰবি মাৰ্ভি পিতাৰ নাম: সুফল মাৰ্ভি ঘৰ নং : 382 বয়স : 25 লিঙ্গ : পুৰুষ	QSP0001529 ফটো উপলব্ধ	177 নাম : বুদ্রাই মাৰ্ভি পিতাৰ নাম: সুপল মাৰ্ভি ঘৰ নং : 382 বয়স : 22 লিঙ্গ : পুৰুষ	QSP0106179 ফটো উপলব্ধ
178 নাম : খাপ্ৰা বান্ধি স্বামীৰ নাম: হাড়মা ঘৰ নং : 383 বয়স : 58 লিঙ্গ : মহিলা	HJL2036182 ফটো উপলব্ধ	179 নাম : চৰকাৰ চৰেন পিতাৰ নাম: হাড়মা ঘৰ নং : 383 বয়স : 37 লিঙ্গ : পুৰুষ	HJL2036171 ফটো উপলব্ধ	S 180 নাম : ছপনী মাৰ্ভি পিতাৰ নাম: চৰকাৰ মাৰ্ভি ঘৰ নং : 383 বয়স : 32 লিঙ্গ : মহিলা	HJL0121368 ফটো উপলব্ধ



181 নাম : মুংলি চৰেন স্বামীৰ নাম : টুইলা ঘৰ নং : ৩৮৫ বয়স : 55 লিঙ্গ : মহিলা	HJL2036228 ফটো উপলব্ধ	182 নাম : ছাক্কা হেমব্রম পিতাৰ নাম : টুইলা ঘৰ নং : ৩৮৫ বয়স : 37 লিঙ্গ : পুৰুষ	HJL2036239 ফটো উপলব্ধ	183 নাম : বান্দন মাৰ্ভি স্বামীৰ নাম : বৰিন ঘৰ নং : ৩৮৭ বয়স : 56 লিঙ্গ : মহিলা	HJL2036273 ফটো উপলব্ধ
184 নাম : সুমি সৰেন স্বামীৰ নাম : বৰিন ঘৰ নং : ৩৮৮ বয়স : 64 লিঙ্গ : মহিলা	HJL2036308 ফটো উপলব্ধ	185 নাম : সোমাই বেষ্টা পিতাৰ নাম : বৰিন ঘৰ নং : ৩৮৮ বয়স : 41 লিঙ্গ : পুৰুষ	HJL2036319 ফটো উপলব্ধ	186 নাম : দুবাই বেষ্টা পিতাৰ নাম : বৰিন ঘৰ নং : ৩৮৮ বয়স : 39 লিঙ্গ : পুৰুষ	HJL2036320 ফটো উপলব্ধ
187 নাম : পাণ্ডা বেষ্টা পিতাৰ নাম : বৰিন ঘৰ নং : ৩৮৮ বয়স : 37 লিঙ্গ : পুৰুষ	HJL2036331 ফটো উপলব্ধ	188 নাম : ৰুমিলা হাসদা অন্যান্য: দুবাই বেষ্টা ঘৰ নং : 388 বয়স : 26 লিঙ্গ : মহিলা	QSP011187 ফটো উপলব্ধ	189 নাম : ৰবিৰাম বেষ্টা অন্যান্য: দুবাই বেষ্টা ঘৰ নং : 388 বয়স : 26 লিঙ্গ : পুৰুষ	QSP0111641 ফটো উপলব্ধ
190 নাম : শ্যামেল কুজুৰ পিতাৰ নাম : টিম্পু কুজুৰ ঘৰ নং : 389 বয়স : 57 লিঙ্গ : পুৰুষ	HJL2036342 ফটো উপলব্ধ	191 নাম : মাগদালি কুজুৰ স্বামীৰ নাম : শ্য.মিলি ঘৰ নং : 389 বয়স : 53 লিঙ্গ : মহিলা	HJL2036353 ফটো উপলব্ধ	192 নাম : অনংশ্য কুজুৰ পিতাৰ নাম : শ্যামিল কুজুৰ ঘৰ নং : 389 বয়স : 19 লিঙ্গ : পুৰুষ	QSP0111799 ফটো উপলব্ধ
193 নাম : ৰবি হেমব্রম পিতাৰ নাম : লাল হেমব্রম ঘৰ নং : ৩৯০ বয়স : 32 লিঙ্গ : পুৰুষ	HJL0312850 ফটো উপলব্ধ	194 নাম : সমিএল হেমব্রম অন্যান্য: ৰবি হেমব্রম ঘৰ নং : 390 বয়স : 31 লিঙ্গ : পুৰুষ	QSP011179 ফটো উপলব্ধ	195 নাম : অনাতোসিআ কুজুৰ স্বামীৰ নাম : শুক্ৰ আলেক্সা ঘৰ নং : 391 বয়স : 64 লিঙ্গ : মহিলা	HJL2036397 ফটো উপলব্ধ
196 নাম : লুকাশ খালঘো পিতাৰ নাম : শুক্ৰ আলেক্সা ঘৰ নং : 391 বয়স : 42 লিঙ্গ : পুৰুষ	HJL2036411 ফটো উপলব্ধ	197 নাম : লেনি কন্দপান স্বামীৰ নাম : লুকাশ খালখো ঘৰ নং : 391 বয়স : 42 লিঙ্গ : মহিলা	HJL0430777 ফটো উপলব্ধ	198 নাম : শিলিবিউছ খালখো পিতাৰ নাম : শুক্ৰা খালখো ঘৰ নং : 391 বয়স : 41 লিঙ্গ : পুৰুষ	HJL2036400 ফটো উপলব্ধ
199 নাম : ইলিজাবেদ খালকো পিতাৰ নাম : ভেনচেন ঘৰ নং : ৩৯১ বয়স : 37 লিঙ্গ : মহিলা	HJL2036422 ফটো উপলব্ধ	200 নাম : জয়টিমা খালখো পিতাৰ নাম : শুক্ৰ খালখো ঘৰ নং : 391 বয়স : 30 লিঙ্গ : মহিলা	HJL2042048 ফটো উপলব্ধ	201 নাম : লক্ষী মুৰ্মু পিতাৰ নাম : বৰখা মুৰ্মু ঘৰ নং : ৩৯২ বয়স : 36 লিঙ্গ : মহিলা	HJL0312462 ফটো উপলব্ধ
202 নাম : মাঘে বেগ পিতাৰ নাম : প্ৰভু ঘৰ নং : ৩৯৪ বয়স : 47 লিঙ্গ : পুৰুষ	HJL2036455 ফটো উপলব্ধ	203 নাম : জুলী বেগ স্বামীৰ নাম : মাঘে ঘৰ নং : ৩৯৪ বয়স : 45 লিঙ্গ : মহিলা	HJL2036466 ফটো উপলব্ধ	204 নাম : জয়ন্ত বেক পিতাৰ নাম : মাঘে বেক ঘৰ নং : 394 বয়স : 28 লিঙ্গ : পুৰুষ	QSP0106286 ফটো উপলব্ধ
205 নাম : চিকিয়া মিক্স পিতাৰ নাম : খদিৰাম ঘৰ নং : ৩৯৫ বয়স : 59 লিঙ্গ : পুৰুষ	HJL2036488 ফটো উপলব্ধ	206 নাম : শুক্ৰ লাক্কা স্বামীৰ নাম : চিকিয়া ঘৰ নং : ৩৯৫ বয়স : 54 লিঙ্গ : মহিলা	HJL2036499 ফটো উপলব্ধ	207 নাম : মনোজ মিজ পিতাৰ নাম : চাকিয়া মিজ ঘৰ নং : 395 বয়স : 24 লিঙ্গ : পুৰুষ	QSP0109843 ফটো উপলব্ধ
208 নাম : অঞ্জলী ব্যাক স্বামীৰ নাম : মনোজ মিজ ঘৰ নং : 395 বয়স : 23 লিঙ্গ : মহিলা	QSP0116392 ফটো উপলব্ধ	209 নাম : সুৰেশ বাড়া পিতাৰ নাম : ৰাতিৰাম ঘৰ নং : ৩৯৭ বয়স : 41 লিঙ্গ : পুৰুষ	HJL2036557 ফটো উপলব্ধ	210 নাম : পবিত্ৰা ইক্কা স্বামীৰ নাম : সুৰেশ বাড়া ঘৰ নং : ৩৯৭ বয়স : 33 লিঙ্গ : মহিলা	HJL0630665 ফটো উপলব্ধ



<p>S 211 HJL2036568</p> <p>নাম : সাধুচৰন তিগ্গা পিতাৰ নাম: সন্ধ্যা ঘৰ নং : 398 বয়স : 61 লিঙ্গ : পুৰুষ</p> <p>ফটো উপলব্ধ</p>	<p>212 HJL2036579</p> <p>নাম : পাওলিনা তিগ্গা স্বামীৰ নাম: সাধুচৰন ঘৰ নং : 398 বয়স : 59 লিঙ্গ : মহিলা</p> <p>ফটো উপলব্ধ</p>	<p>213 HJL2036591</p> <p>নাম : ইৰমীনা তিগ্গা পিতাৰ নাম: সাধুচৰন ঘৰ নং : 398 বয়স : 37 লিঙ্গ : মহিলা</p> <p>ফটো উপলব্ধ</p>
<p>214 HJL0123687</p> <p>নাম : শুশিলা তিগ্গা পিতাৰ নাম: সাধুচৰন তিগ্গা ঘৰ নং : 398 বয়স : 34 লিঙ্গ : মহিলা</p> <p>ফটো উপলব্ধ</p>	<p>215 HJL0123778</p> <p>নাম : হাবিল তিগ্গা পিতাৰ নাম: সাধুচৰন তিগ্গা ঘৰ নং : 398 বয়স : 31 লিঙ্গ : পুৰুষ</p> <p>ফটো উপলব্ধ</p>	<p>216 HJL0123745</p> <p>নাম : এথালবেথ তিগ্গা পিতাৰ নাম: সাধুচৰন তিগ্গা ঘৰ নং : 398 বয়স : 29 লিঙ্গ : পুৰুষ</p> <p>ফটো উপলব্ধ</p>
<p>217 HJL0540435</p> <p>নাম : সুচিত্ৰা তিগ্গা পিতাৰ নাম: সদু চৰন ঘৰ নং : 398 বয়স : 25 লিঙ্গ : মহিলা</p> <p>ফটো উপলব্ধ</p>	<p># 218 HJL0126136</p> <p>নাম : দিলীপ বাৰা পিতাৰ নাম: ভুদৰা বাডা ঘৰ নং : 800 বয়স : 55 লিঙ্গ : পুৰুষ</p> <p>ফটো উপলব্ধ</p>	<p># 219 HJL2036637</p> <p>নাম : মাগ্ৰেট ব্যাক স্বামীৰ নাম: শান্তিযুচ ঘৰ নং : 800 বয়স : 53 লিঙ্গ : মহিলা</p> <p>ফটো উপলব্ধ</p>
<p>220 HJL2036660</p> <p>নাম : টেৰশেন পান্না পিতাৰ নাম: বাৰনাবাচ ঘৰ নং : 801 বয়স : 37 লিঙ্গ : পুৰুষ</p> <p>ফটো উপলব্ধ</p>	<p>221 HJL2036682</p> <p>নাম : কাৰিয়ো তিগ্গা স্বামীৰ নাম: বাইতা ঘৰ নং : 402 বয়স : 56 লিঙ্গ : মহিলা</p> <p>ফটো উপলব্ধ</p>	<p>222 HJL2036693</p> <p>নাম : ববিন তিগ্গা পিতাৰ নাম: বাইতা টিগ্গা ঘৰ নং : 402 বয়স : 37 লিঙ্গ : পুৰুষ</p> <p>ফটো উপলব্ধ</p>
<p>223 HJL2165062</p> <p>নাম : ছুবিন তিগ্গা পিতাৰ নাম: বাইতা তিগ্গা ঘৰ নং : 802 বয়স : 35 লিঙ্গ : পুৰুষ</p> <p>ফটো উপলব্ধ</p>	<p>224 HJL0212076</p> <p>নাম : ভদো লাক্ৰা স্বামীৰ নাম: ববিন তিগ্গা ঘৰ নং : 402 বয়স : 33 লিঙ্গ : মহিলা</p> <p>ফটো উপলব্ধ</p>	<p>225 HJL0126417</p> <p>নাম : ফুদো এক্কা স্বামীৰ নাম: ছুবিন এক্কা ঘৰ নং : 802 বয়স : 30 লিঙ্গ : মহিলা</p> <p>ফটো উপলব্ধ</p>
<p>226 HJL1263433</p> <p>নাম : জোনা হেমব্ৰম পিতাৰ নাম: বোখোন হেমব্ৰম ঘৰ নং : 402 বয়স : 28 লিঙ্গ : পুৰুষ</p> <p>ফটো উপলব্ধ</p>	<p>227 HJL1263417</p> <p>নাম : ইলীনা বাছকে স্বামীৰ নাম: জোনা টুডু ঘৰ নং : 402 বয়স : 26 লিঙ্গ : মহিলা</p> <p>ফটো উপলব্ধ</p>	<p>228 HJL0630673</p> <p>নাম : ছাৰিতা তিগ্গা পিতাৰ নাম: বাইতা তিগ্গা ঘৰ নং : 402 বয়স : 25 লিঙ্গ : মহিলা</p> <p>ফটো উপলব্ধ</p>
<p>229 QSP0115790</p> <p>নাম : সজিত তিগ্গা পিতাৰ নাম: বাইতা তিগ্গা ঘৰ নং : 402 বয়স : 23 লিঙ্গ : পুৰুষ</p> <p>ফটো উপলব্ধ</p>	<p>230 QSP0125278</p> <p>নাম : সজিতা তিগ্গা পিতাৰ নাম: বাইতা তিগ্গা ঘৰ নং : 402 বয়স : 19 লিঙ্গ : মহিলা</p> <p>ফটো উপলব্ধ</p>	<p>231 HJL2036717</p> <p>নাম : গৰতি লাৰা স্বামীৰ নাম: বেঙ্কৰ ঘৰ নং : 803 বয়স : 64 লিঙ্গ : মহিলা</p> <p>ফটো উপলব্ধ</p>
<p>232 HJL2036728</p> <p>নাম : এন্টনি টোপ্পো পিতাৰ নাম: বেঙ্কৰ ঘৰ নং : 803 বয়স : 44 লিঙ্গ : পুৰুষ</p> <p>ফটো উপলব্ধ</p>	<p>233 QSP0007039</p> <p>নাম : আলবিনা চালসো স্বামীৰ নাম: কিশোৰ টোপ্পো ঘৰ নং : 403 বয়স : 41 লিঙ্গ : মহিলা</p> <p>ফটো উপলব্ধ</p>	<p>234 HJL2036739</p> <p>নাম : কিশোৰ টোপ্পো পিতাৰ নাম: বেঙ্কৰ ঘৰ নং : 803 বয়স : 40 লিঙ্গ : পুৰুষ</p> <p>ফটো উপলব্ধ</p>
<p>235 HJL2036740</p> <p>নাম : পাংকউছ টোপ্পো পিতাৰ নাম: বেগটৰ টোপ্পো ঘৰ নং : 803 বয়স : 37 লিঙ্গ : পুৰুষ</p> <p>ফটো উপলব্ধ</p>	<p>236 HJL0407742</p> <p>নাম : মাৰ্থা মিঞ্জ স্বামীৰ নাম: এন্টনি টোপ্পো ঘৰ নং : 403 বয়স : 35 লিঙ্গ : মহিলা</p> <p>ফটো উপলব্ধ</p>	<p>237 HJL2041965</p> <p>নাম : অলেকজেন্ডাৰ টোপ্পো পিতাৰ নাম: বেগটৰ টোপ্পো ঘৰ নং : 803 বয়স : 32 লিঙ্গ : পুৰুষ</p> <p>ফটো উপলব্ধ</p>
<p>238 QSP0007104</p> <p>নাম : সমিলা লাক্ৰা স্বামীৰ নাম: অলেকজেন্ডাৰ টোপ্পো ঘৰ নং : 403 বয়স : 32 লিঙ্গ : মহিলা</p> <p>ফটো উপলব্ধ</p>	<p>239 HJL0630533</p> <p>নাম : পাংকাৰচিয়া টোপ্পো পিতাৰ নাম: বেঙ্কৰ টোপ্পো ঘৰ নং : 803 বয়স : 25 লিঙ্গ : মহিলা</p> <p>ফটো উপলব্ধ</p>	<p>240 HJL2036751</p> <p>নাম : আগষ্টীন টোপ্পো পিতাৰ নাম: ডমানিক ঘৰ নং : 404 বয়স : 67 লিঙ্গ : পুৰুষ</p> <p>ফটো উপলব্ধ</p>



241 নাম : মাৰীয়াম টিপ্পা স্বামীৰ নাম: আগষ্টিন ঘৰ নং : 808 বয়স : 64 লিঙ্গ : মহিলা	HJL2036762 ফটো উপলব্ধ	242 নাম : নাচিয়া টোপ্পো পিতাৰ নাম: আগষ্টিন ঘৰ নং : 808 বয়স : 44 লিঙ্গ : মহিলা	HJL2036773 ফটো উপলব্ধ	243 নাম : জেনেছিয়া টোপ্পো পিতাৰ নাম: আগষ্টিন ঘৰ নং : 808 বয়স : 37 লিঙ্গ : মহিলা	HJL2036784 ফটো উপলব্ধ
244 নাম : বনজিত টোপ্পো পিতাৰ নাম: আগষ্টিন টোপ্পো ঘৰ নং : 808 বয়স : 35 লিঙ্গ : পুৰুষ	HJL0126557 ফটো উপলব্ধ	# 245 নাম : জয়েকাপ টোপ্পো পিতাৰ নাম: আগষ্টিন টোপ্পো ঘৰ নং : 808 বয়স : 32 লিঙ্গ : পুৰুষ	HJL2041976 ফটো উপলব্ধ	246 নাম : বঞ্জীলা টোপ্পো পিতাৰ নাম: আগষ্টিন টোপ্পো ঘৰ নং : 404 বয়স : 30 লিঙ্গ : মহিলা	HJL0547778 ফটো উপলব্ধ
247 নাম : অনিতা কুজুৰ স্বামীৰ নাম: জাইকুপ টোপ্পো ঘৰ নং : 808 বয়স : 27 লিঙ্গ : মহিলা	HJL0126656 ফটো উপলব্ধ	248 নাম : সাব্রিয়ানছ টোপ্পো পিতাৰ নাম: আগষ্টিন টোপ্পো ঘৰ নং : 808 বয়স : 26 লিঙ্গ : পুৰুষ	HJL0630640 ফটো উপলব্ধ	249 নাম : জয়তিমা টোপ্পো পিতাৰ নাম: আগষ্টিন টোপ্পো ঘৰ নং : 404 বয়স : 23 লিঙ্গ : মহিলা	DML3611035 ফটো উপলব্ধ
250 নাম : ছেলসীউস টোপ্পো পিতাৰ নাম: আগষ্টিন টোপ্পো ঘৰ নং : 404 বয়স : 20 লিঙ্গ : পুৰুষ	QSP0023259 ফটো উপলব্ধ	251 নাম : বডকা মাৰ্ডি পিতাৰ নাম: নায়ক মাৰ্ডি ঘৰ নং : 405 বয়স : 31 লিঙ্গ : পুৰুষ	HJL1263409 ফটো উপলব্ধ	252 নাম : আৰেনীউস টিৰকী পিতাৰ নাম: বেঞ্জামিন তিকী ঘৰ নং : 806 বয়স : 44 লিঙ্গ : পুৰুষ	HJL2036864 ফটো উপলব্ধ
253 নাম : নিৰলা বড স্বামীৰ নাম: আৰেনীউস টিৰকী ঘৰ নং : 806 বয়স : 34 লিঙ্গ : মহিলা	HJL2041921 ফটো উপলব্ধ	# 254 নাম : তেৰসংজীত তিকী পিতাৰ নাম: বেঞ্জামিন টিৰকী ঘৰ নং : 806 বয়স : 32 লিঙ্গ : পুৰুষ	HJL2041932 ফটো উপলব্ধ	255 নাম : লিউটিনা কেৰকেটা স্বামীৰ নাম: তেৰচেনজিত তিকী ঘৰ নং : 806 বয়স : 30 লিঙ্গ : মহিলা	HJL0212118 ফটো উপলব্ধ
256 নাম : সিপ্রিয়ানছ তিকী পিতাৰ নাম: বেঞ্জামিন ঘৰ নং : 407 বয়স : 42 লিঙ্গ : পুৰুষ	HJL2036897 ফটো উপলব্ধ	257 নাম : ত্ৰেচেনচিয়া তিকী পিতাৰ নাম: বেঞ্জামিন ঘৰ নং : 809 বয়স : 38 লিঙ্গ : মহিলা	HJL2036900 ফটো উপলব্ধ	258 নাম : জচিনতা তিপ্পা পিতাৰ নাম: সিপ্রিয়ানছ তিকী ঘৰ নং : 407 বয়স : 38 লিঙ্গ : মহিলা	HJL0126896 ফটো উপলব্ধ
259 নাম : সচিলা উৰাও স্বামীৰ নাম: ভিক্ষা ঘৰ নং : 812 বয়স : 79 লিঙ্গ : মহিলা	HJL2036977 ফটো উপলব্ধ	260 নাম : ছমা উৰাও পিতাৰ নাম: ভিক্ষা উৰাও ঘৰ নং : 412 বয়স : 40 লিঙ্গ : পুৰুষ	HJL0128207 ফটো উপলব্ধ	261 নাম : গাগী উৰাও পিতাৰ নাম: ভিক্ষা ঘৰ নং : 812 বয়স : 39 লিঙ্গ : পুৰুষ	HJL2037016 ফটো উপলব্ধ
262 নাম : মাংৰো উৰাও পিতাৰ নাম: ছমা উৰাও ঘৰ নং : 412 বয়স : 37 লিঙ্গ : মহিলা	HJL0128249 ফটো উপলব্ধ	263 নাম : বিশ্বনাথ উৰাও পিতাৰ নাম: বিগুৰাম ঘৰ নং : 813 বয়স : 44 লিঙ্গ : পুৰুষ	HJL2037027 ফটো উপলব্ধ	264 নাম : শান্তি উৰাও স্বামীৰ নাম: বানথু ঘৰ নং : 414 বয়স : 61 লিঙ্গ : মহিলা	HJL2037061 ফটো উপলব্ধ
265 নাম : বামচৰণ উৰাও পিতাৰ নাম: বানথু উৰাও ঘৰ নং : 818 বয়স : 34 লিঙ্গ : পুৰুষ	HJL0128439 ফটো উপলব্ধ	266 নাম : বীনা উৰাও পিতাৰ নাম: বানথু উৰাও ঘৰ নং : 414 বয়স : 33 লিঙ্গ : মহিলা	HJL0128488 ফটো উপলব্ধ	267 নাম : সীতা উৰাও পিতাৰ নাম: সোমা ঘৰ নং : 815 বয়স : 38 লিঙ্গ : মহিলা	HJL2037129 ফটো উপলব্ধ
268 নাম : গুৰু তিকী পিতাৰ নাম: সোমা তিকী ঘৰ নং : 415 বয়স : 27 লিঙ্গ : পুৰুষ	HJL0473751 ফটো উপলব্ধ	269 নাম : বুপালি বাড়া স্বামীৰ নাম: গুৰু তিকী ঘৰ নং : 415 বয়স : 25 লিঙ্গ : মহিলা	HJL0473736 ফটো উপলব্ধ	270 নাম : এতোৰা তিকী পিতাৰ নাম: গিন ঘৰ নং : 416 বয়স : 81 লিঙ্গ : পুৰুষ	HJL2037130 ফটো উপলব্ধ



# 271 নাম : পাত্ৰাশ তিকী পিতাৰ নাম: এতোবা ঘৰ নং : 816 বয়স : 46 লিঙ্গ : পুৰুষ	HJL2037152 ফটো উপলব্ধ	272 নাম : ললিতা তিগ্গা স্বামীৰ নাম: পাত্ৰাছ তিকী ঘৰ নং : 416 বয়স : 43 লিঙ্গ : মহিলা	HJL2037163 ফটো উপলব্ধ	273 নাম : প্ৰিয়াংকা তিকী পিতাৰ নাম: পাত্ৰাছ তিকী ঘৰ নং : 416 বয়স : 20 লিঙ্গ : মহিলা	QSP0029900 ফটো উপলব্ধ
274 নাম : সাইফ টপ্পো পিতাৰ নাম: কাৰমা ঘৰ নং : 819 বয়স : 59 লিঙ্গ : পুৰুষ	HJL2037196 ফটো উপলব্ধ	275 নাম : এতোবাৰী টপ্পো স্বামীৰ নাম: বান্দা ঘৰ নং : 418 বয়স : 61 লিঙ্গ : মহিলা	HJL2037209 ফটো উপলব্ধ	# 276 নাম : বাবলু টপ্পো পিতাৰ নাম: বান্দা টপ্পো ঘৰ নং : 418 বয়স : 35 লিঙ্গ : পুৰুষ	HJL0128678 ফটো উপলব্ধ
277 নাম : বুটনা কুজুৰ পিতাৰ নাম: সম্ৰা ঘৰ নং : 819 বয়স : 69 লিঙ্গ : পুৰুষ	HJL2037232 ফটো উপলব্ধ	278 নাম : শান্তি মিঞ্চ স্বামীৰ নাম: বুটনা ঘৰ নং : 819 বয়স : 66 লিঙ্গ : মহিলা	HJL2037243 ফটো উপলব্ধ	279 নাম : ৰাম লাক্ৰা পিতাৰ নাম: সম্ৰা ঘৰ নং : 819 বয়স : 64 লিঙ্গ : পুৰুষ	HJL2037210 ফটো উপলব্ধ
280 নাম : ঝালো লাক্ৰা স্বামীৰ নাম: ৰাম ঘৰ নং : 819 বয়স : 59 লিঙ্গ : মহিলা	HJL2037221 ফটো উপলব্ধ	281 নাম : গান্ধো কুজুৰ পিতাৰ নাম: বুটনা কুজুৰ ঘৰ নং : 419 বয়স : 44 লিঙ্গ : মহিলা	HJL2037254 ফটো উপলব্ধ	E 282 নাম : লক্ষ্মী লাক্ৰা পিতাৰ নাম: বুটনা ঘৰ নং : 819 বয়স : 37 লিঙ্গ : মহিলা	HJL2037276 ফটো উপলব্ধ
283 নাম : টিয়াটেন্স লাক্ৰা পিতাৰ নাম: ৰামসিং লাক্ৰা ঘৰ নং : 819 বয়স : 35 লিঙ্গ : পুৰুষ	HJL0212266 ফটো উপলব্ধ	284 নাম : লহেন লাক্ৰা পিতাৰ নাম: ৰাম লাক্ৰা ঘৰ নং : 819 বয়স : 30 লিঙ্গ : পুৰুষ	HJL0128728 ফটো উপলব্ধ	285 নাম : জাউনি কুজুৰ পিতাৰ নাম: বুটনা কুজুৰ ঘৰ নং : 819 বয়স : 28 লিঙ্গ : মহিলা	HJL0128785 ফটো উপলব্ধ
286 নাম : গংগী কুজুৰ পিতাৰ নাম: বুটনা ঘৰ নং : 819 বয়স : 27 লিঙ্গ : মহিলা	HJL0128835 ফটো উপলব্ধ	287 নাম : গুনো মিঞ্চ পিতাৰ নাম: বিয়া ঘৰ নং : 421 বয়স : 66 লিঙ্গ : পুৰুষ	HJL2037301 ফটো উপলব্ধ	288 নাম : ৰিনা মিঞ্চ স্বামীৰ নাম: গুনো ঘৰ নং : 421 বয়স : 62 লিঙ্গ : মহিলা	HJL2037312 ফটো উপলব্ধ
289 নাম : বিৰশা মিন্জ পিতাৰ নাম: গুনো মিন্জ ঘৰ নং : 421 বয়স : 33 লিঙ্গ : পুৰুষ	HJL0129825 ফটো উপলব্ধ	290 নাম : প্ৰমিলা মিন্জ পিতাৰ নাম: বৰশা মিন্জ ঘৰ নং : 421 বয়স : 31 লিঙ্গ : মহিলা	HJL0129858 ফটো উপলব্ধ	291 নাম : কৃষ্ণা লাক্ৰা পিতাৰ নাম: ছানিয়া ঘৰ নং : 822 বয়স : 37 লিঙ্গ : পুৰুষ	HJL2037389 ফটো উপলব্ধ
292 নাম : সীতা তিকী স্বামীৰ নাম: কৃষ্ণা লাক্ৰা ঘৰ নং : 422 বয়স : 34 লিঙ্গ : মহিলা	HJL0322487 ফটো উপলব্ধ	293 নাম : বিশ্ৰাম লাক্ৰা অন্যান্য: কৃষ্ণা লাক্ৰা ঘৰ নং : 422 বয়স : 32 লিঙ্গ : পুৰুষ	HJL0509380 ফটো উপলব্ধ	294 নাম : তেৰাৰি উৰাও পিতাৰ নাম: গৌৰীয়া ঘৰ নং : 823 বয়স : 76 লিঙ্গ : পুৰুষ	HJL2037390 ফটো উপলব্ধ
295 নাম : ফুট উৰাও পিতাৰ নাম: তেবাৰি ঘৰ নং : 823 বয়স : 47 লিঙ্গ : পুৰুষ	HJL2037403 ফটো উপলব্ধ	296 নাম : ৰুনি কোয়া স্বামীৰ নাম: ফুট উৰাও ঘৰ নং : 823 বয়স : 27 লিঙ্গ : মহিলা	HJL0473744 ফটো উপলব্ধ	297 নাম : সাহিদো উৰাও পিতাৰ নাম: বিণ্ড ঘৰ নং : 424 বয়স : 65 লিঙ্গ : পুৰুষ	HJL2037425 ফটো উপলব্ধ
298 নাম : মাংৰি উৰাও স্বামীৰ নাম: সাহিদো ঘৰ নং : 424 বয়স : 64 লিঙ্গ : মহিলা	HJL2037436 ফটো উপলব্ধ	E 299 নাম : পুনাই উৰাও পিতাৰ নাম: সাহিদো ঘৰ নং : 424 বয়স : 41 লিঙ্গ : পুৰুষ	HJL2037447 ফটো উপলব্ধ	300 নাম : নগেন কুজুৰ পিতাৰ নাম: মংলি ঘৰ নং : 826 বয়স : 67 লিঙ্গ : পুৰুষ	HJL2037470 ফটো উপলব্ধ



301 নাম : মেৰীয়া কুজুৰ স্বামীৰ নাম : নগেন ঘৰ নং : 826 বয়স : 64 লিঙ্গ : মহিলা	HJL2037481 ফটো উপলব্ধ	302 নাম : লৌৰন কুজুৰ পিতাৰ নাম : সুকা কুজুৰ ঘৰ নং : 426 বয়স : 30 লিঙ্গ : পুৰুষ	HJL1293919 ফটো উপলব্ধ	303 নাম : মাগদালী টোপ্পো স্বামীৰ নাম : জুনাচ ঘৰ নং : 427 বয়স : 51 লিঙ্গ : মহিলা	HJL2037549 ফটো উপলব্ধ
304 নাম : জুনাশ টোপ্পো পিতাৰ নাম : সনিৰাম টোপ্পো ঘৰ নং : 427 বয়স : 45 লিঙ্গ : পুৰুষ	HJL2037538 ফটো উপলব্ধ	305 নাম : প্ৰমিলা হেমব্ৰম পিতাৰ নাম : গাংগু হেমব্ৰম ঘৰ নং : 427 বয়স : 42 লিঙ্গ : মহিলা	QSP0079749 ফটো উপলব্ধ	306 নাম : সঞ্জয় টোপ্পো পিতাৰ নাম : জুনাচ টোপ্পো ঘৰ নং : 829 বয়স : 25 লিঙ্গ : পুৰুষ	HJL0630632 ফটো উপলব্ধ
307 নাম : ফীৰদিনস টোপ্পো পিতাৰ নাম : জুনাছ টোপ্পো ঘৰ নং : 427 বয়স : 21 লিঙ্গ : পুৰুষ	QSP0022046 ফটো উপলব্ধ	308 নাম : সঞ্জিতা টোপ্পো পিতাৰ নাম : জুনাশ টোপ্পো ঘৰ নং : 427 বয়স : 20 লিঙ্গ : মহিলা	QSP0111971 ফটো উপলব্ধ	309 নাম : সুলেন একা পিতাৰ নাম : শুক্ৰা ঘৰ নং : 828 বয়স : 61 লিঙ্গ : পুৰুষ	HJL2037583 ফটো উপলব্ধ
310 নাম : বিজয় একা পিতাৰ নাম : সুলেন একা ঘৰ নং : 428 বয়স : 34 লিঙ্গ : পুৰুষ	HJL0130286 ফটো উপলব্ধ	311 নাম : অজয় একা পিতাৰ নাম : সুলেন একা ঘৰ নং : 428 বয়স : 32 লিঙ্গ : পুৰুষ	HJL0130278 ফটো উপলব্ধ	312 নাম : ছাৰিতা একা পিতাৰ নাম : অজয় একা ঘৰ নং : 428 বয়স : 30 লিঙ্গ : মহিলা	HJL0130328 ফটো উপলব্ধ
313 নাম : পাৰো মিঞ্চ স্বামীৰ নাম : মাংৰা ঘৰ নং : 429 বয়স : 80 লিঙ্গ : মহিলা	HJL2037618 ফটো উপলব্ধ	314 নাম : শংকৰ মিঞ্চ পিতাৰ নাম : মাংৰা ঘৰ নং : 829 বয়স : 44 লিঙ্গ : পুৰুষ	HJL2037629 ফটো উপলব্ধ	315 নাম : সোমনাথ মিঞ্চ পিতাৰ নাম : মাংৰা ঘৰ নং : 429 বয়স : 41 লিঙ্গ : পুৰুষ	HJL2037630 ফটো উপলব্ধ
316 নাম : মনি মিন্জ পিতাৰ নাম : মাংৰা মিন্জ ঘৰ নং : 429 বয়স : 32 লিঙ্গ : মহিলা	HJL0130476 ফটো উপলব্ধ	317 নাম : তিত্ৰী মিঞ্চ পিতাৰ নাম : লিলু ঘৰ নং : 830 বয়স : 46 লিঙ্গ : মহিলা	HJL2037709 ফটো উপলব্ধ	318 নাম : দাসো মিঞ্চ পিতাৰ নাম : লিলু মিঞ্চ ঘৰ নং : 433 বয়স : 39 লিঙ্গ : পুৰুষ	HJL2037721 ফটো উপলব্ধ
319 নাম : সুমী লাভ্ৰা স্বামীৰ নাম : হাউৰু ঘৰ নং : 830 বয়স : 54 লিঙ্গ : মহিলা	HJL2037743 ফটো উপলব্ধ	320 নাম : বালুৱা কুজুৰ পিতাৰ নাম : চাৰুবা ঘৰ নং : 830 বয়স : 52 লিঙ্গ : মহিলা	HJL2037776 ফটো উপলব্ধ	321 নাম : মীল্জ নৰ কুজুৰ পিতাৰ নাম : বালুৱা কুজুৰ ঘৰ নং : 437 বয়স : 23 লিঙ্গ : পুৰুষ	QSP0112748 ফটো উপলব্ধ
322 নাম : মাৰ্শেল কুজুৰ পিতাৰ নাম : বলৌৱা কুজুৰ ঘৰ নং : 437 বয়স : 22 লিঙ্গ : পুৰুষ	QSP0001099 ফটো উপলব্ধ	323 নাম : সুৰেশ কুজুৰ পিতাৰ নাম : চাৰুবা ঘৰ নং : 830 বয়স : 66 লিঙ্গ : পুৰুষ	HJL2037798 ফটো উপলব্ধ	324 নাম : লক্ষ্মী কুজুৰ স্বামীৰ নাম : বালুৱা ঘৰ নং : 830 বয়স : 48 লিঙ্গ : মহিলা	HJL2037787 ফটো উপলব্ধ
325 নাম : সাবিত্ৰী একা স্বামীৰ নাম : প্ৰানচিচ ঘৰ নং : 830 বয়স : 58 লিঙ্গ : মহিলা	HJL2037823 ফটো উপলব্ধ	326 নাম : ৰাতিনী কুজুৰ স্বামীৰ নাম : সুৰেশ ঘৰ নং : 830 বয়স : 57 লিঙ্গ : মহিলা	HJL2037801 ফটো উপলব্ধ	327 নাম : এতোৱাৰী মিঞ্চ স্বামীৰ নাম : বৃধুবা ঘৰ নং : 880 বয়স : 52 লিঙ্গ : মহিলা	HJL2037856 ফটো উপলব্ধ
328 নাম : চাইৰ মিন্জ পিতাৰ নাম : বৃধুৱা মিন্জ ঘৰ নং : 880 বয়স : 37 লিঙ্গ : পুৰুষ	HJL0133389 ফটো উপলব্ধ	329 নাম : বালো মিন্জ পিতাৰ নাম : চাইৰ মিন্জ ঘৰ নং : 880 বয়স : 29 লিঙ্গ : মহিলা	HJL0133397 ফটো উপলব্ধ	330 নাম : ফাগুনি মিঞ্চ স্বামীৰ নাম : সন্না ঘৰ নং : 881 বয়স : 55 লিঙ্গ : মহিলা	HJL2037878 ফটো উপলব্ধ



331 নাম : শুকুৰমনি খালকো পিতাৰ নাম: সন্মাত্ৰা ঘৰ নং : 881 বয়স : 34 লিঙ্গ : মহিলা	HJL2037889 ফটো উপলব্ধ	332 নাম : এতৰাৰী খালকো পিতাৰ নাম: সন্মাত্ৰা খালকো ঘৰ নং : 881 বয়স : 30 লিঙ্গ : মহিলা	HJL0323907 ফটো উপলব্ধ	333 নাম : বৃদানা খাঙ্কো পিতাৰ নাম: সন্মাত্ৰা খাঙ্কো ঘৰ নং : 441 বয়স : 29 লিঙ্গ : পুৰুষ	HJL0323915 ফটো উপলব্ধ
334 নাম : বদন খালকো পিতাৰ নাম: সন্মাত্ৰা খালকো ঘৰ নং : 881 বয়স : 26 লিঙ্গ : পুৰুষ	HJL0183400 ফটো উপলব্ধ	335 নাম : ভাগাণী বখলা স্বামীৰ নাম: বোদন খাঙ্কো ঘৰ নং : 441 বয়স : 25 লিঙ্গ : মহিলা	HJL0545921 ফটো উপলব্ধ	336 নাম : মিনতী কজুৰ স্বামীৰ নাম: বিষ্ণু ঘৰ নং : 442 বয়স : 61 লিঙ্গ : মহিলা	HJL2037903 ফটো উপলব্ধ
337 নাম : মাতিয়ুশ তিকী পিতাৰ নাম: বিষ্ণু ঘৰ নং : 882 বয়স : 39 লিঙ্গ : পুৰুষ	HJL2037925 ফটো উপলব্ধ	338 নাম : লুইজী টিগ্গা স্বামীৰ নাম: মিখিল তিকী ঘৰ নং : 442 বয়স : 33 লিঙ্গ : মহিলা	HJL0183491 ফটো উপলব্ধ	339 নাম : মিখিল তিকী পিতাৰ নাম: বিষ্ণু তিকী ঘৰ নং : 882 বয়স : 32 লিঙ্গ : পুৰুষ	HJL0183483 ফটো উপলব্ধ
340 নাম : ৰোহোমান তিকী পিতাৰ নাম: বিষ্ণু তিকী ঘৰ নং : 882 বয়স : 30 লিঙ্গ : পুৰুষ	HJL0133447 ফটো উপলব্ধ	341 নাম : পান্দ্ৰা তিকী পিতাৰ নাম: বান্দে ঘৰ নং : 883 বয়স : 59 লিঙ্গ : পুৰুষ	HJL2037936 ফটো উপলব্ধ	342 নাম : গিতা টোপ্পো স্বামীৰ নাম: পান্দ্ৰা ঘৰ নং : 883 বয়স : 55 লিঙ্গ : মহিলা	HJL2037947 ফটো উপলব্ধ
343 নাম : উমীনা তিকী পিতাৰ নাম: পান্দ্ৰা ঘৰ নং : 443 বয়স : 37 লিঙ্গ : মহিলা	HJL2037958 ফটো উপলব্ধ	344 নাম : সঞ্জয় তিবকী পিতাৰ নাম: পান্দ্ৰা তিবকী ঘৰ নং : 443 বয়স : 33 লিঙ্গ : পুৰুষ	HJL0546994 ফটো উপলব্ধ	345 নাম : দিলিপ তিবকী পিতাৰ নাম: পান্দ্ৰা ঘৰ নং : 624 বয়স : 32 লিঙ্গ : পুৰুষ	HJL0547067 ফটো উপলব্ধ
346 নাম : অক্ষয় তিবকী পিতাৰ নাম: পান্দ্ৰা তিবকী ঘৰ নং : 443 বয়স : 31 লিঙ্গ : পুৰুষ	HJL0546838 ফটো উপলব্ধ	347 নাম : গনেশ মাৰ্ভি পিতাৰ নাম: ৰবিন ঘৰ নং : 886 বয়স : 84 লিঙ্গ : পুৰুষ	HJL2038008 ফটো উপলব্ধ	348 নাম : লক্ষি হেমব্ৰম স্বামীৰ নাম: গনেশ ঘৰ নং : 886 বয়স : 72 লিঙ্গ : মহিলা	HJL2038019 ফটো উপলব্ধ
349 নাম : মঙ্গল মাৰ্ভি পিতাৰ নাম: গনেশ ঘৰ নং : 886 বয়স : 42 লিঙ্গ : পুৰুষ	HJL2038042 ফটো উপলব্ধ	350 নাম : মতিলাল মাৰ্ভি পিতাৰ নাম: গনেশ মাৰ্ভি ঘৰ নং : 446 বয়স : 35 লিঙ্গ : পুৰুষ	HJL2203131 ফটো উপলব্ধ	351 নাম : দুলাহান মৰ্মু পিতাৰ নাম: গনেশ মাৰ্ভি ঘৰ নং : 886 বয়স : 28 লিঙ্গ : মহিলা	HJL0630582 ফটো উপলব্ধ
352 নাম : ৰবন মাৰ্ভি পিতাৰ নাম: গনেশ মাৰ্ভি ঘৰ নং : 886 বয়স : 26 লিঙ্গ : পুৰুষ	HJL0183624 ফটো উপলব্ধ	353 নাম : লোখী মেদী পিতাৰ নাম: মঙ্গল মাৰ্ভি ঘৰ নং : 886 বয়স : 26 লিঙ্গ : মহিলা	HJL0182832 ফটো উপলব্ধ	354 নাম : চেৰহা মাৰ্ভি পিতাৰ নাম: ৰবিন ঘৰ নং : 886 বয়স : 49 লিঙ্গ : পুৰুষ	HJL2038097 ফটো উপলব্ধ
355 নাম : ৰাক্ষন বান্ধি স্বামীৰ নাম: চেৰহা ঘৰ নং : 886 বয়স : 46 লিঙ্গ : মহিলা	HJL2038100 ফটো উপলব্ধ	356 নাম : ৰবিনমাৰ্ভি মাৰ্ভি পিতাৰ নাম: চেৰহা মাৰ্ভি ঘৰ নং : 886 বয়স : 30 লিঙ্গ : পুৰুষ	HJL0183681 ফটো উপলব্ধ	357 নাম : মাইন্য হেমব্ৰম স্বামীৰ নাম: ৰবিনমাৰ্ভি মাৰ্ভি ঘৰ নং : 886 বয়স : 26 লিঙ্গ : মহিলা	HJL0182881 ফটো উপলব্ধ
358 নাম : মিনা লাক্ৰা স্বামীৰ নাম: কিষ্টু ঘৰ নং : 886 বয়স : 55 লিঙ্গ : মহিলা	HJL2038166 ফটো উপলব্ধ	359 নাম : তৰনি এক্ৰা পিতাৰ নাম: কিষ্টু ঘৰ নং : 886 বয়স : 44 লিঙ্গ : পুৰুষ	HJL2038133 ফটো উপলব্ধ	360 নাম : সান্দিয়া এক্ৰা স্বামীৰ নাম: তৰনি ঘৰ নং : 449 বয়স : 41 লিঙ্গ : মহিলা	HJL2038144 ফটো উপলব্ধ



361 নাম : কৃষ্ণ এক্সা পিতাৰ নাম : কিষ্ট এক্সা ঘৰ নং : 88৯ বয়স : 29 লিঙ্গ : পুৰুষ	HJL0133728 ফটো উপলব্ধ	362 নাম : সন্তোষ এক্সা পিতাৰ নাম : তৰনী এক্সা ঘৰ নং : 449 বয়স : 23 লিঙ্গ : পুৰুষ	QSP0123620 ফটো উপলব্ধ	363 নাম : শান্তীনা এক্সা পিতাৰ নাম : তৰনী এক্সা ঘৰ নং : 449 বয়স : 20 লিঙ্গ : মহিলা	QSP0123646 ফটো উপলব্ধ
364 নাম : হোপা মিঞ্চ পিতাৰ নাম : বান্দানা ঘৰ নং : 8৫১ বয়স : 64 লিঙ্গ : পুৰুষ	HJL2038224 ফটো উপলব্ধ	365 নাম : সঞ্জিৎ খালকো পিতাৰ নাম : বিশু খালকো ঘৰ নং : 8৫২ বয়স : 28 লিঙ্গ : পুৰুষ	HJL0183004 ফটো উপলব্ধ	366 নাম : মুখী টুডু স্বামীৰ নাম : ৰবি মাৰ্ভি ঘৰ নং : 452 বয়স : 21 লিঙ্গ : মহিলা	QSP0067520 ফটো উপলব্ধ
367 নাম : বাডু বেষ্টা পিতাৰ নাম : লদেয়া ঘৰ নং : 8৫৩ বয়স : 64 লিঙ্গ : পুৰুষ	HJL2038279 ফটো উপলব্ধ	368 নাম : সুৰোজ মাৰ্ভি স্বামীৰ নাম : বাডু ঘৰ নং : 8৫৩ বয়স : 55 লিঙ্গ : মহিলা	HJL2038280 ফটো উপলব্ধ	369 নাম : পিৰু বেষ্টা পিতাৰ নাম : বাডু ঘৰ নং : 8৫৩ বয়স : 37 লিঙ্গ : পুৰুষ	HJL2038291 ফটো উপলব্ধ
370 নাম : পূৰ্ণমা বান্ধা স্বামীৰ নাম : পিৰু বেষ্টা ঘৰ নং : 8৫৩ বয়স : 31 লিঙ্গ : মহিলা	HJL0134908 ফটো উপলব্ধ	371 নাম : ৰাম বেষ্টা পিতাৰ নাম : বাডু ঘৰ নং : 453 বয়স : 22 লিঙ্গ : পুৰুষ	HJL1194109 ফটো উপলব্ধ	372 নাম : টুপ মিঞ্চ পিতাৰ নাম : বদু ঘৰ নং : 8৫৬ বয়স : 53 লিঙ্গ : পুৰুষ	HJL2038304 ফটো উপলব্ধ
373 নাম : জনেশ হাসদা পিতাৰ নাম : ৰাম হাসদা ঘৰ নং : 456 বয়স : 37 লিঙ্গ : পুৰুষ	QSP0001131 ফটো উপলব্ধ	374 নাম : বাৰ্তী তিৰকী স্বামীৰ নাম : মংগৰা মিঞ্জ ঘৰ নং : 456 বয়স : 33 লিঙ্গ : মহিলা	HJL0546945 ফটো উপলব্ধ	375 নাম : মংগৰা মিঞ্জ পিতাৰ নাম : টুপ মিঞ্জ ঘৰ নং : 456 বয়স : 32 লিঙ্গ : পুৰুষ	HJL0546952 ফটো উপলব্ধ
376 নাম : মংগল মিঞ্জ পিতাৰ নাম : টুপ মিঞ্জ ঘৰ নং : 456 বয়স : 29 লিঙ্গ : পুৰুষ	HJL0546978 ফটো উপলব্ধ	377 নাম : পূৰ্ণ লাক্ৰা পিতাৰ নাম : মানু লাক্ৰা ঘৰ নং : 8৫৬ বয়স : 27 লিঙ্গ : মহিলা	HJL0135087 ফটো উপলব্ধ	E 378 নাম : কত্ৰিনা বেগ স্বামীৰ নাম : কোম্বে কুজুৰ ঘৰ নং : 457 বয়স : 64 লিঙ্গ : মহিলা	HJL2038360 ফটো উপলব্ধ
379 নাম : স্ৰোফি না বান্দা পিতাৰ নাম : ৰিমিচ কুজুৰ ঘৰ নং : 457 বয়স : 42 লিঙ্গ : মহিলা	HJL0135129 ফটো উপলব্ধ	380 নাম : চিলিয়া এক্সা স্বামীৰ নাম : সুৰেশ ঘৰ নং : 8৫৭ বয়স : 37 লিঙ্গ : মহিলা	HJL2038393 ফটো উপলব্ধ	381 নাম : ৰামেশ্বৰ কুজুৰ পিতাৰ নাম : ধীৰ কুজুৰ ঘৰ নং : 457 বয়স : 22 লিঙ্গ : পুৰুষ	QSP0110320 ফটো উপলব্ধ
382 নাম : জৰ্মেউস কুজুৰ পিতাৰ নাম : ধীৰ কুজুৰ ঘৰ নং : 457 বয়স : 20 লিঙ্গ : পুৰুষ	QSP0110296 ফটো উপলব্ধ	383 নাম : ধীৰেশ কুজুৰ পিতাৰ নাম : কাওলে ঘৰ নং : 8৫৭ক বয়স : 41 লিঙ্গ : পুৰুষ	HJL2038406 ফটো উপলব্ধ	384 নাম : শান্তি তিৰ্কি স্বামীৰ নাম : ধনেশ ঘৰ নং : 8৫৭ক বয়স : 39 লিঙ্গ : মহিলা	HJL2038417 ফটো উপলব্ধ
385 নাম : গৰোতি বেগ স্বামীৰ নাম : বনিপাচ ঘৰ নং : 8৫৯ বয়স : 55 লিঙ্গ : মহিলা	HJL2038428 ফটো উপলব্ধ	386 নাম : নিৰোলা পান্না পিতাৰ নাম : বনিপাচ ঘৰ নং : 8৫৯ বয়স : 37 লিঙ্গ : মহিলা	HJL2038439 ফটো উপলব্ধ	387 নাম : এডমন্ড পান্না পিতাৰ নাম : বোনিফেস পান্না ঘৰ নং : 8৫৯ বয়স : 37 লিঙ্গ : পুৰুষ	HJL2165095 ফটো উপলব্ধ
388 নাম : সঞ্জনা তিৰ্কী স্বামীৰ নাম : এডোমান পান্না ঘৰ নং : 8৫৯ বয়স : 30 লিঙ্গ : মহিলা	HJL2165108 ফটো উপলব্ধ	R 389 নাম : দেমচ কান্দুনাৰ মাতৃৰ নাম : বেঞ্জামিন কান্দুনাৰ ঘৰ নং : 8৫৯ বয়স : 28 লিঙ্গ : পুৰুষ	HJL0213546 ফটো উপলব্ধ	390 নাম : জুলিতা টপ্ৰো স্বামীৰ নাম : বিশ্বনাথ লাক্ৰা ঘৰ নং : 8৬৪ বয়স : 36 লিঙ্গ : মহিলা	HJL1173491 ফটো উপলব্ধ



391 নাম : বিশ্ণুনাথ লাক্ৰা পিতাৰ নাম: চামব্ৰাথ লাক্ৰা ঘৰ নং : 8৬৪ বয়স : 35 লিঙ্গ : পুৰুষ	GJP2240837 ফটো উপলব্ধ	392 নাম : ফুলমনি মিন্জ স্বামীৰ নাম: শুক্ৰা ঘৰ নং : 8৬৫ বয়স : 66 লিঙ্গ : মহিলা	HJL2038508 ফটো উপলব্ধ	393 নাম : ছাইমা একা পিতাৰ নাম: শুক্ৰা একা ঘৰ নং : 8৬৫ বয়স : 31 লিঙ্গ : পুৰুষ	HJL0182907 ফটো উপলব্ধ
394 নাম : এগেনেশ একা পিতাৰ নাম: শুক্ৰ একা ঘৰ নং : 8৬৫ বয়স : 28 লিঙ্গ : পুৰুষ	HJL1173509 ফটো উপলব্ধ	395 নাম : চিলিবাস্তি তিৰ্কি স্বামীৰ নাম: চুকা ঘৰ নং : 8৬৮ বয়স : 51 লিঙ্গ : মহিলা	HJL2038553 ফটো উপলব্ধ	396 নাম : সুচিলা কুজুৰ পিতাৰ নাম: চুকা ঘৰ নং : 8৬৮ বয়স : 37 লিঙ্গ : মহিলা	HJL2038564 ফটো উপলব্ধ
397 নাম : জষ্টিনা কুজুৰ স্বামীৰ নাম: চকা কুজুৰ ঘৰ নং : 8৬৮ বয়স : 36 লিঙ্গ : মহিলা	HJL2041954 ফটো উপলব্ধ	398 নাম : সঞ্জয় কুজুৰ পিতাৰ নাম: চুকা ঘৰ নং : 8৬৮ বয়স : 34 লিঙ্গ : পুৰুষ	HJL2038575 ফটো উপলব্ধ	399 নাম : চুকা কুজুৰ পিতাৰ নাম: বধু ঘৰ নং : 469 বয়স : 61 লিঙ্গ : পুৰুষ	HJL2038542 ফটো উপলব্ধ
400 নাম : নিৰ্মল লাক্ৰা পিতাৰ নাম: ছামেল ঘৰ নং : 8৬৯ বয়স : 49 লিঙ্গ : পুৰুষ	HJL2038597 ফটো উপলব্ধ	401 নাম : মনো লাক্ৰা স্বামীৰ নাম: নিৰ্মল ঘৰ নং : 8৬৯ বয়স : 44 লিঙ্গ : মহিলা	HJL2038600 ফটো উপলব্ধ	402 নাম : দুলি তিৰ্কি স্বামীৰ নাম: ধান্নো ঘৰ নং : 890 বয়স : 54 লিঙ্গ : মহিলা	HJL2038622 ফটো উপলব্ধ
403 নাম : বাৰ্জেন তিৰ্কি পিতাৰ নাম: ধান্নো তিৰ্কি ঘৰ নং : 890 বয়স : 30 লিঙ্গ : পুৰুষ	HJL0137778 ফটো উপলব্ধ	404 নাম : বাৰ্জেশ তিৰ্কী পিতাৰ নাম: জোছেপ তিৰ্কী ঘৰ নং : 890 বয়স : 27 লিঙ্গ : পুৰুষ	HJL0213926 ফটো উপলব্ধ	405 নাম : বলগান লাক্ৰা মাতৃৰ নাম: আগনি লাক্ৰা ঘৰ নং : 471 বয়স : 29 লিঙ্গ : পুৰুষ	QSP0016212 ফটো উপলব্ধ
406 নাম : নাইহাৰি একা স্বামীৰ নাম: ভইলা ঘৰ নং : 89২ বয়স : 69 লিঙ্গ : মহিলা	HJL2038688 ফটো উপলব্ধ	407 নাম : মেৰী একা পিতাৰ নাম: ভইলা ঘৰ নং : 89২ বয়স : 44 লিঙ্গ : মহিলা	HJL2038666 ফটো উপলব্ধ	408 নাম : খ্ৰিষ্টিনা একা পিতাৰ নাম: ভইলা ঘৰ নং : 89২ বয়স : 39 লিঙ্গ : মহিলা	HJL2038677 ফটো উপলব্ধ
409 নাম : প্ৰেমজিত একা পিতাৰ নাম: ভইলা একা ঘৰ নং : 89২ বয়স : 32 লিঙ্গ : পুৰুষ	HJL0137828 ফটো উপলব্ধ	S 410 নাম : গোলাপি একা পিতাৰ নাম: ভইলা একা ঘৰ নং : 89২ বয়স : 29 লিঙ্গ : পুৰুষ	HJL2041943 ফটো উপলব্ধ	411 নাম : পাতৰেচ একা পিতাৰ নাম: নীৰদস একা ঘৰ নং : 89২ বয়স : 28 লিঙ্গ : পুৰুষ	HJL0213959 ফটো উপলব্ধ
412 নাম : বাম একা পিতাৰ নাম: নীৰদস একা ঘৰ নং : 89২ বয়স : 27 লিঙ্গ : পুৰুষ	HJL0213967 ফটো উপলব্ধ	413 নাম : কলমান লাক্ৰা পিতাৰ নাম: ৰতি লাক্ৰা ঘৰ নং : 473 বয়স : 40 লিঙ্গ : পুৰুষ	HJL2038699 ফটো উপলব্ধ	414 নাম : বুমা জিংডুৰ স্বামীৰ নাম: কেলমেন লাক্ৰা ঘৰ নং : 473 বয়স : 24 লিঙ্গ : মহিলা	HJL0547307 ফটো উপলব্ধ
415 নাম : শুক্ৰ লাক্ৰা স্বামীৰ নাম: মাংৰা ঘৰ নং : 898 বয়স : 69 লিঙ্গ : মহিলা	HJL2038735 ফটো উপলব্ধ	416 নাম : চুন্দ্ৰ লাক্ৰা পিতাৰ নাম: মাংৰা ঘৰ নং : 898 বয়স : 52 লিঙ্গ : পুৰুষ	HJL2038702 ফটো উপলব্ধ	417 নাম : চুলামি টপনো স্বামীৰ নাম: অনিল লাক্ৰা ঘৰ নং : 898 বয়স : 45 লিঙ্গ : মহিলা	HJL1171677 ফটো উপলব্ধ
418 নাম : আগষ্টিনা লাক্ৰা স্বামীৰ নাম: চন্দ্ৰ ঘৰ নং : 898 বয়স : 44 লিঙ্গ : মহিলা	HJL2038713 ফটো উপলব্ধ	419 নাম : অনিল লাক্ৰা পিতাৰ নাম: সিমন লাক্ৰা ঘৰ নং : 898 বয়স : 41 লিঙ্গ : পুৰুষ	HJL2038724 ফটো উপলব্ধ	420 নাম : ধাসেৰে ভুগত স্বামীৰ নাম: জষ্টিন লাক্ৰা ঘৰ নং : 474 বয়স : 27 লিঙ্গ : মহিলা	HJL0549295 ফটো উপলব্ধ



421 নাম : জটিন লাক্ৰা পিতাৰ নাম: চন্দ্ৰ লাক্ৰা ঘৰ নং : 898 বয়স : 26 লিঙ্গ : পুৰুষ	HJL0182931 ফটো উপলব্ধ	422 নাম : আছাৰাত মিঞ্চ পিতাৰ নাম: এতোৱা ঘৰ নং : 475 বয়স : 51 লিঙ্গ : পুৰুষ	HJL2038746 ফটো উপলব্ধ	423 নাম : বিৰান লাক্ৰা স্বামীৰ নাম: আছাৰাত ঘৰ নং : 475 বয়স : 45 লিঙ্গ : মহিলা	HJL2038757 ফটো উপলব্ধ
424 নাম : নিৰ্মল কেৰকেটা পিতাৰ নাম: মনেশ্বৰ ঘৰ নং : 899 বয়স : 51 লিঙ্গ : পুৰুষ	HJL2038860 ফটো উপলব্ধ	425 নাম : এঞ্জেল টাষ্ট পিতাৰ নাম: হাবিল কেৰকেটা ঘৰ নং : 899 বয়স : 33 লিঙ্গ : মহিলা	HJL0183723 ফটো উপলব্ধ	426 নাম : কাইয়ো কেৰকেটা স্বামীৰ নাম: ধাৰ্মে ঘৰ নং : 890 বয়স : 41 লিঙ্গ : মহিলা	HJL2038882 ফটো উপলব্ধ
427 নাম : তেত্ৰী টপ্পো স্বামীৰ নাম: লাচু ঘৰ নং : 892 বয়স : 72 লিঙ্গ : মহিলা	HJL2038940 ফটো উপলব্ধ	428 নাম : বান্দো কুজুৰ স্বামীৰ নাম: বিণ্ডু ঘৰ নং : 892 বয়স : 52 লিঙ্গ : মহিলা	HJL2038906 ফটো উপলব্ধ	429 নাম : সোমা খালখো পিতাৰ নাম: লাচু ঘৰ নং : 892 বয়স : 45 লিঙ্গ : পুৰুষ	HJL2038917 ফটো উপলব্ধ
430 নাম : শুনিল খালখো পিতাৰ নাম: লাচু খালখো ঘৰ নং : 482 বয়স : 29 লিঙ্গ : পুৰুষ	HJL0473769 ফটো উপলব্ধ	431 নাম : মনিতা সুৰেন স্বামীৰ নাম: সুনীল খালকো ঘৰ নং : 892 বয়স : 26 লিঙ্গ : মহিলা	HJL1173517 ফটো উপলব্ধ	432 নাম : মানবি হেমব্ৰম পিতাৰ নাম: সোম ঘৰ নং : 898 বয়স : 76 লিঙ্গ : পুৰুষ	HJL2039169 ফটো উপলব্ধ
433 নাম : ফুদান টুড পিতাৰ নাম: ৰিমাই ঘৰ নং : 898 বয়স : 76 লিঙ্গ : পুৰুষ	HJL2040031 ফটো উপলব্ধ	434 নাম : সোম টুড পিতাৰ নাম: সীলখ ঘৰ নং : 898 বয়স : 75 লিঙ্গ : পুৰুষ	HJL2039998 ফটো উপলব্ধ	435 নাম : ঠাকৰান মুম্বা স্বামীৰ নাম: মানবি ঘৰ নং : 898 বয়স : 72 লিঙ্গ : মহিলা	HJL2039170 ফটো উপলব্ধ
436 নাম : দেৱান মাৰ্ভি পিতাৰ নাম: ভাদো ঘৰ নং : 898 বয়স : 71 লিঙ্গ : পুৰুষ	HJL2040224 ফটো উপলব্ধ	437 নাম : ফুলমনি মুৰ্মা স্বামীৰ নাম: বাৰুলীল ঘৰ নং : 898 বয়স : 66 লিঙ্গ : মহিলা	HJL2039885 ফটো উপলব্ধ	438 নাম : বধৰাম মিঞ্চ পিতাৰ নাম: গনেশ ঘৰ নং : 484 বয়স : 66 লিঙ্গ : পুৰুষ	HJL2038962 ফটো উপলব্ধ
439 নাম : মুনী হাসদা স্বামীৰ নাম: লক্ষিৰাম ঘৰ নং : 898 বয়স : 64 লিঙ্গ : মহিলা	HJL2039125 ফটো উপলব্ধ	E 440 নাম : বিটিমাই বান্ধি স্বামীৰ নাম: দেৱান ঘৰ নং : 898 বয়স : 64 লিঙ্গ : মহিলা	HJL2040235 ফটো উপলব্ধ	441 নাম : মুনী হেমব্ৰম স্বামীৰ নাম: ফুদান ঘৰ নং : 898 বয়স : 61 লিঙ্গ : মহিলা	HJL2040042 ফটো উপলব্ধ
442 নাম : সুফল মাৰ্ভি পিতাৰ নাম: ৰাম ঘৰ নং : 898 বয়স : 61 লিঙ্গ : পুৰুষ	HJL2039487 ফটো উপলব্ধ	443 নাম : সোম হাসদা পিতাৰ নাম: লক্ষিৰাম ঘৰ নং : 898 বয়স : 59 লিঙ্গ : পুৰুষ	HJL2039705 ফটো উপলব্ধ	444 নাম : ৰবিন মুম্বা পিতাৰ নাম: বাঘৰাই ঘৰ নং : 898 বয়স : 56 লিঙ্গ : পুৰুষ	HJL2039227 ফটো উপলব্ধ
445 নাম : মঙ্গল হাসদা পিতাৰ নাম: লক্ষিৰাম ঘৰ নং : 898 বয়স : 56 লিঙ্গ : পুৰুষ	HJL2039330 ফটো উপলব্ধ	446 নাম : লুত্ৰেন মুৰ্ম পিতাৰ নাম: ৰেজেন মুৰ্ম ঘৰ নং : 898 বয়স : 56 লিঙ্গ : পুৰুষ	HJL2040202 ফটো উপলব্ধ	447 নাম : হোপনা টুড পিতাৰ নাম: দেবীন ঘৰ নং : 898 বয়স : 54 লিঙ্গ : পুৰুষ	HJL2039603 ফটো উপলব্ধ
S 448 নাম : শনিৰাম হাসদা পিতাৰ নাম: লক্ষিৰাম ঘৰ নং : 898 বয়স : 51 লিঙ্গ : পুৰুষ	HJL2039318 ফটো উপলব্ধ	449 নাম : বাহা মাৰ্ভি পিতাৰ নাম: ৰাম ঘৰ নং : 898 বয়স : 48 লিঙ্গ : মহিলা	HJL2040020 ফটো উপলব্ধ	450 নাম : ডাইবোৰ হাসদা পিতাৰ নাম: সুপল হাসদা ঘৰ নং : 484 বয়স : 48 লিঙ্গ : পুৰুষ	HJL2039352 ফটো উপলব্ধ



451 নাম : মাইনো চৰেন স্বামীৰ নাম: ৰবিন ঘৰ নং : 8৮৪ বয়স : 46 লিঙ্গ : মহিলা	HJL2039238 ফটো উপলব্ধ	452 নাম : পানো চৰেন স্বামীৰ নাম: শনিৰাম ঘৰ নং : 8৮৪ বয়স : 46 লিঙ্গ : মহিলা	HJL2039329 ফটো উপলব্ধ	453 নাম : ফুলমনি টুডু স্বামীৰ নাম: মঙ্গলী ঘৰ নং : 8৮৪ বয়স : 46 লিঙ্গ : মহিলা	HJL2039341 ফটো উপলব্ধ
454 নাম : মাগদালী চৰেন স্বামীৰ নাম: হোপনা ঘৰ নং : 8৮৪ বয়স : 46 লিঙ্গ : মহিলা	HJL2039614 ফটো উপলব্ধ	455 নাম : শনিৰাম মাৰ্জি পিতাৰ নাম: বাবুলাল ঘৰ নং : 8৮৪ বয়স : 46 লিঙ্গ : পুৰুষ	HJL2039896 ফটো উপলব্ধ	456 নাম : চুডকী চৰেন স্বামীৰ নাম: শনিৰাম ঘৰ নং : 8৮৪ বয়স : 43 লিঙ্গ : মহিলা	HJL2039909 ফটো উপলব্ধ
457 নাম : প্ৰমিলা মুৰ্মু স্বামীৰ নাম: দাস্ৰবোৰ হাসদা ঘৰ নং : 484 বয়স : 43 লিঙ্গ : মহিলা	HJL2039363 ফটো উপলব্ধ	458 নাম : বসু হেমব্ৰম পিতাৰ নাম: মানৱি ঘৰ নং : 8৮৪ বয়স : 40 লিঙ্গ : পুৰুষ	HJL2039205 ফটো উপলব্ধ	459 নাম : সুফল চৰেন পিতাৰ নাম: ভাদো ঘৰ নং : 8৮৪ বয়স : 39 লিঙ্গ : পুৰুষ	HJL2039647 ফটো উপলব্ধ
460 নাম : সালমী মাৰ্জি স্বামীৰ নাম: বসু ঘৰ নং : 8৮৪ বয়স : 37 লিঙ্গ : মহিলা	HJL2039216 ফটো উপলব্ধ	461 নাম : মিনতি মিশ্ৰ পিতাৰ নাম: বৃধুৰাম ঘৰ নং : 8৮৪ বয়স : 37 লিঙ্গ : মহিলা	HJL2038995 ফটো উপলব্ধ	462 নাম : মুনসি টুডু পিতাৰ নাম: হোপনা টুডু ঘৰ নং : 8৮৪ বয়স : 37 লিঙ্গ : পুৰুষ	HJL0214239 ফটো উপলব্ধ
463 নাম : কালিদাচ হেমব্ৰম মাতৃৰ নাম: ফুলমুনি মুৰ্মু ঘৰ নং : 8৮৪ বয়স : 35 লিঙ্গ : পুৰুষ	HJL0214247 ফটো উপলব্ধ	464 নাম : বাবুলাল মাৰ্জি পিতাৰ নাম: শুনী ৰাম মাৰ্জি ঘৰ নং : 8৮৪ বয়স : 35 লিঙ্গ : পুৰুষ	HJL0312280 ফটো উপলব্ধ	465 নাম : শুনীলাল টুডু পিতাৰ নাম: হোপনা টুডু ঘৰ নং : 8৮৪ বয়স : 34 লিঙ্গ : পুৰুষ	HJL0214288 ফটো উপলব্ধ
466 নাম : দীপক হাসদা পিতাৰ নাম: সোম হাসদা ঘৰ নং : 484 বয়স : 33 লিঙ্গ : পুৰুষ	QSP0078253 ফটো উপলব্ধ	467 নাম : গনেশ মৰ্দী পিতাৰ নাম: লাদাম মৰ্দী ঘৰ নং : 8৮৪ বয়স : 32 লিঙ্গ : পুৰুষ	HJL0327247 ফটো উপলব্ধ	468 নাম : মাইছা হাসদা পিতাৰ নাম: সুপাস হাসদা ঘৰ নং : 8৮৪ বয়স : 32 লিঙ্গ : পুৰুষ	HJL0139006 ফটো উপলব্ধ
469 নাম : মাইনো মাৰ্জি মাতৃৰ নাম: ফুলমুনি মুৰ্মু ঘৰ নং : 8৮৪ বয়স : 31 লিঙ্গ : মহিলা	HJL0214296 ফটো উপলব্ধ	470 নাম : জতিন মিন্জ পিতাৰ নাম: বৃধুৰাম মিন্জ ঘৰ নং : 484 বয়স : 30 লিঙ্গ : পুৰুষ	HJL2042059 ফটো উপলব্ধ	471 নাম : শুনীল মাৰ্জি পিতাৰ নাম: লাদাম মাৰ্জি ঘৰ নং : 8৮৪ বয়স : 30 লিঙ্গ : পুৰুষ	HJL2165119 ফটো উপলব্ধ
472 নাম : কুইৰানি সৰেন পিতাৰ নাম: হোপনা টুডু ঘৰ নং : 8৮৪ বয়স : 29 লিঙ্গ : মহিলা	HJL0214338 ফটো উপলব্ধ	473 নাম : চুডা বাসুদা পিতাৰ নাম: উইবাৰ হাসদা ঘৰ নং : 8৮৪ বয়স : 28 লিঙ্গ : পুৰুষ	HJL0139048 ফটো উপলব্ধ	474 নাম : ৰেনকা মিশ্ৰ পিতাৰ নাম: বৃধুৰাম মিশ্ৰ ঘৰ নং : 8৮৪ বয়স : 28 লিঙ্গ : মহিলা	HJL0183012 ফটো উপলব্ধ
475 নাম : পাৰবথী সৰেন স্বামীৰ নাম: বাবুলাল মাৰ্জি ঘৰ নং : 8৮৪ বয়স : 28 লিঙ্গ : মহিলা	HJL0312231 ফটো উপলব্ধ	476 নাম : অনিমা মাৰ্জি মাতৃৰ নাম: ফুলমুনি মুৰ্মু ঘৰ নং : 8৮৪ বয়স : 27 লিঙ্গ : মহিলা	HJL0214346 ফটো উপলব্ধ	477 নাম : লক্ষী টুডু স্বামীৰ নাম: চুডা হাসদা ঘৰ নং : 8৮৪ বয়স : 25 লিঙ্গ : মহিলা	HJL1362664 ফটো উপলব্ধ
478 নাম : শিবলাল হাসদা পিতাৰ নাম: শুনীৰাম হাসদা ঘৰ নং : 8৮৪ বয়স : 24 লিঙ্গ : পুৰুষ	HJL1172519 ফটো উপলব্ধ	479 নাম : সুনী ৰাম হাসদা পিতাৰ নাম: সোম হাসদা ঘৰ নং : 484 বয়স : 24 লিঙ্গ : পুৰুষ	QSP0078485 ফটো উপলব্ধ	480 নাম : সুনীল কিশু পিতাৰ নাম: সাকিয়াল কিশু ঘৰ নং : 507 বয়স : 27 লিঙ্গ : পুৰুষ	HJL1301761 ফটো উপলব্ধ



481 নাম : সুনীল হেমব্রম পিতাৰ নাম: সোম হেমব্রম ঘৰ নং : 545 বয়স : 24 লিঙ্গ : পুৰুষ	QSP0001115 ফটো উপলব্ধ	482 নাম : লক্ষী মুৰ্ম স্বামীৰ নাম: শংকৰ টুডু ঘৰ নং : 589 বয়স : 25 লিঙ্গ : মহিলা	QSP0000042 ফটো উপলব্ধ	# 483 নাম : মনিকা কিস্ক পিতাৰ নাম: বালৰাম কিস্ক ঘৰ নং : হাউচ নো. 696 বয়স : 29 লিঙ্গ : মহিলা	HJL0152835 ফটো উপলব্ধ
484 নাম : সুমি মাধৱা পিতাৰ নাম: ভাওবা মাধৱা ঘৰ নং : 688 বয়স : 38 লিঙ্গ : মহিলা	HJL0218107 ফটো উপলব্ধ	485 নাম : সাকিতা মাধৱা পিতাৰ নাম: ভাওবা মাধৱা ঘৰ নং : 688 বয়স : 31 লিঙ্গ : মহিলা	HJL0218149 ফটো উপলব্ধ	486 নাম : শুমিলা মাধৱা পিতাৰ নাম: ভাওৱা মাধৱা ঘৰ নং : 688 বয়স : 30 লিঙ্গ : মহিলা	HJL0218156 ফটো উপলব্ধ
487 নাম : বতক মাধৱা পিতাৰ নাম: ভাওবা মাধৱা ঘৰ নং : 688 বয়স : 29 লিঙ্গ : পুৰুষ	HJL0218198 ফটো উপলব্ধ	488 নাম : দেমে সুৰেন স্বামীৰ নাম: বিশু মাৰ্ভি ঘৰ নং : 68৫ বয়স : 60 লিঙ্গ : মহিলা	HJL2040495 ফটো উপলব্ধ	489 নাম : লিলমুনি মুৰ্ম স্বামীৰ নাম: কাই মাৰ্ভি ঘৰ নং : 68৫ বয়স : 41 লিঙ্গ : মহিলা	HJL2040519 ফটো উপলব্ধ
490 নাম : কাই মাৰ্ভি পিতাৰ নাম: বিশু মাৰ্ভি ঘৰ নং : 68৫ বয়স : 40 লিঙ্গ : পুৰুষ	HJL2040508 ফটো উপলব্ধ	491 নাম : শুমি মুৰ্ম স্বামীৰ নাম: কাই মাৰ্ভি ঘৰ নং : 68৫ বয়স : 37 লিঙ্গ : মহিলা	HJL0158436 ফটো উপলব্ধ	492 নাম : সাকাল মাৰ্ভী পিতাৰ নাম: বাৰ্কা মাৰ্ভী ঘৰ নং : 68৫ বয়স : 24 লিঙ্গ : পুৰুষ	HJL1172352 ফটো উপলব্ধ
493 নাম : ফুলমনি হেমব্রম পিতাৰ নাম: দেচুমে হেমব্রম ঘৰ নং : 645 বয়স : 21 লিঙ্গ : মহিলা	QSP0001107 ফটো উপলব্ধ	494 নাম : মুনি হেমব্রম স্বামীৰ নাম: মঙ্গম হাসদা ঘৰ নং : 68৬ বয়স : 65 লিঙ্গ : মহিলা	HJL2040531 ফটো উপলব্ধ	495 নাম : লক্ষীৰাম হাসদা পিতাৰ নাম: মঙ্গল হাসদা ঘৰ নং : 68৬ বয়স : 50 লিঙ্গ : পুৰুষ	HJL2040542 ফটো উপলব্ধ
496 নাম : লক্ষী মুৰ্ম স্বামীৰ নাম: লক্ষীৰাম হাসদা ঘৰ নং : 68৬ বয়স : 45 লিঙ্গ : মহিলা	HJL2040553 ফটো উপলব্ধ	497 নাম : মনজ হাসদা পিতাৰ নাম: মঙ্গল হাসদা ঘৰ নং : 68৬ বয়স : 29 লিঙ্গ : পুৰুষ	HJL2042004 ফটো উপলব্ধ	498 নাম : ৰবি হাসদা পিতাৰ নাম: লক্ষীৰাম হাসদা ঘৰ নং : 68৬ বয়স : 27 লিঙ্গ : পুৰুষ	HJL0311365 ফটো উপলব্ধ
499 নাম : ডিনা হেমব্রম স্বামীৰ নাম: মনজ হাজদা ঘৰ নং : 646 বয়স : 27 লিঙ্গ : মহিলা	HJL0550079 ফটো উপলব্ধ	500 নাম : সনিৰাম হাঁসদা পিতাৰ নাম: লোকিৰাম হাঁসদা ঘৰ নং : 646 বয়স : 25 লিঙ্গ : পুৰুষ	HJL0545780 ফটো উপলব্ধ	501 নাম : দানিয়াল হাসদাক পিতাৰ নাম: বাবুলাল হাসদাক ঘৰ নং : 647 বয়স : 42 লিঙ্গ : পুৰুষ	HJL2040564 ফটো উপলব্ধ
502 নাম : মাৰিয়াম টুডু স্বামীৰ নাম: দলীল মুৰ্ম ঘৰ নং : 647 বয়স : 33 লিঙ্গ : মহিলা	QSP0049882 ফটো উপলব্ধ	503 নাম : শুক মুৰ্ম পিতাৰ নাম: জেঠা মুৰ্ম ঘৰ নং : 68৮ বয়স : 75 লিঙ্গ : পুৰুষ	HJL2040575 ফটো উপলব্ধ	504 নাম : ভবেছ মুৰ্ম পিতাৰ নাম: শুক মুৰ্ম ঘৰ নং : 68৮ বয়স : 41 লিঙ্গ : পুৰুষ	HJL2165131 ফটো উপলব্ধ
505 নাম : প্ৰমিলা হেমব্রম স্বামীৰ নাম: ভবেশ মুৰ্ম ঘৰ নং : 68৮ বয়স : 35 লিঙ্গ : মহিলা	HJL2165120 ফটো উপলব্ধ	506 নাম : মাধব হেমব্রম পিতাৰ নাম: ধানু হেমব্রম ঘৰ নং : 68৯ বয়স : 38 লিঙ্গ : পুৰুষ	HJL0158469 ফটো উপলব্ধ	507 নাম : লক্ষী টুডু স্বামীৰ নাম: ইপনা মুৰ্ম ঘৰ নং : 6৫০ বয়স : 66 লিঙ্গ : মহিলা	HJL2040633 ফটো উপলব্ধ
508 নাম : জীতেন মুৰ্ম পিতাৰ নাম: ইপনা মুৰ্ম ঘৰ নং : 6৫০ বয়স : 51 লিঙ্গ : পুৰুষ	HJL2040644 ফটো উপলব্ধ	509 নাম : ৰাধন টুডু স্বামীৰ নাম: জীতেন মুৰ্ম ঘৰ নং : 6৫০ বয়স : 38 লিঙ্গ : মহিলা	HJL0183020 ফটো উপলব্ধ	510 নাম : জুকাৰ মুৰম পিতাৰ নাম: ইপনা মুৰম ঘৰ নং : 6৫০ বয়স : 32 লিঙ্গ : পুৰুষ	HJL0159236 ফটো উপলব্ধ



511 নাম : মৌজোলা টুড স্বামীৰ নাম : জুবৰ মুৰ্মু ঘৰ নং : 650 বয়স : 31 লিঙ্গ : মহিলা	QSP0039313 ফটো উপলব্ধ	512 নাম : ছহাগিনী মুৰ্মা স্বামীৰ নাম : হাৰমা সৰেন ঘৰ নং : 651 বয়স : 67 লিঙ্গ : মহিলা	HJL2040666 ফটো উপলব্ধ	513 নাম : হাৰমা সৰেন পিতাৰ নাম : বিপুনাথ ঘৰ নং : 651 বয়স : 66 লিঙ্গ : পুৰুষ	HJL2040655 ফটো উপলব্ধ
514 নাম : সীতা সৰেন পিতাৰ নাম : হাৰমা ঘৰ নং : 651 বয়স : 46 লিঙ্গ : মহিলা	HJL2040677 ফটো উপলব্ধ	515 নাম : ফিলিমন সোৰেন পিতাৰ নাম : হাৰমা সোৰেন ঘৰ নং : 651 বয়স : 33 লিঙ্গ : পুৰুষ	HJL2041909 ফটো উপলব্ধ	516 নাম : দুলিকা মাউী স্বামীৰ নাম : ফিলিমন সোৰেন ঘৰ নং : 651 বয়স : 23 লিঙ্গ : মহিলা	HJL1172360 ফটো উপলব্ধ
517 নাম : হাতম মুৰ্মা পিতাৰ নাম : লুপ্ত ঘৰ নং : 652 বয়স : 64 লিঙ্গ : পুৰুষ	HJL2040688 ফটো উপলব্ধ	518 নাম : হপনী কিক্ক স্বামীৰ নাম : হাতম ঘৰ নং : 652 বয়স : 61 লিঙ্গ : মহিলা	HJL2040699 ফটো উপলব্ধ	519 নাম : কিসান মুৰ্মু পিতাৰ নাম : হাতম মুৰ্মু ঘৰ নং : 653 বয়স : 27 লিঙ্গ : পুৰুষ	HJL0218396 ফটো উপলব্ধ
520 নাম : ৰামদাস মাউী পিতাৰ নাম : কান্দনা ঘৰ নং : 658 বয়স : 81 লিঙ্গ : পুৰুষ	HJL2040735 ফটো উপলব্ধ	E 521 নাম : এলমেনা টুড স্বামীৰ নাম : ৰামদাস মাউী ঘৰ নং : 658 বয়স : 76 লিঙ্গ : মহিলা	HJL2040746 ফটো উপলব্ধ	522 নাম : বিজয় মাউী পিতাৰ নাম : ৰামদাস মাউী ঘৰ নং : 658 বয়স : 31 লিঙ্গ : পুৰুষ	HJL2165142 ফটো উপলব্ধ
523 নাম : সোমি বাস্কি পিতাৰ নাম : বিজয় বাসকা ঘৰ নং : 658 বয়স : 29 লিঙ্গ : পুৰুষ	HJL0159269 ফটো উপলব্ধ	524 নাম : সজিত মাউী পিতাৰ নাম : ৰামদাস মাউী ঘৰ নং : 654 বয়স : 22 লিঙ্গ : পুৰুষ	HJL2203099 ফটো উপলব্ধ	525 নাম : গাৰো সৰেন পিতাৰ নাম : অৰ্গেন ঘৰ নং : 655 বয়স : 61 লিঙ্গ : পুৰুষ	HJL2040757 ফটো উপলব্ধ
526 নাম : মুঙ্গলী মুৰ্মু স্বামীৰ নাম : গাৰো সৰেন ঘৰ নং : 655 বয়স : 48 লিঙ্গ : মহিলা	HJL2040768 ফটো উপলব্ধ	527 নাম : অৰগান চৰেন পিতাৰ নাম : গাৰো সৰেন ঘৰ নং : 655 বয়স : 32 লিঙ্গ : পুৰুষ	HJL2165153 ফটো উপলব্ধ	528 নাম : নবজিত সৰেন পিতাৰ নাম : গাৰো চৰেন ঘৰ নং : 655 বয়স : 30 লিঙ্গ : পুৰুষ	QSP0012617 ফটো উপলব্ধ
529 নাম : বিটি সোৰেন পিতাৰ নাম : গাৰো সোৰেন ঘৰ নং : 655 বয়স : 22 লিঙ্গ : মহিলা	HJL2203073 ফটো উপলব্ধ	530 নাম : সুনিৰাম টুড পিতাৰ নাম : সুৰজু ঘৰ নং : 656 বয়স : 46 লিঙ্গ : পুৰুষ	HJL2040791 ফটো উপলব্ধ	531 নাম : সাইমোন সোৰেন পিতাৰ নাম : হোপনা সোৰেন ঘৰ নং : 659 বয়স : 27 লিঙ্গ : পুৰুষ	HJL0159319 ফটো উপলব্ধ
532 নাম : চাবিনা মুৰ্মা স্বামীৰ নাম : ছাইমন চৰেন ঘৰ নং : 659 বয়স : 27 লিঙ্গ : মহিলা	HJL0630608 ফটো উপলব্ধ	533 নাম : মাইনো টুড স্বামীৰ নাম : সাইমন সৰেন ঘৰ নং : 659 বয়স : 27 লিঙ্গ : মহিলা	QSP0012534 ফটো উপলব্ধ	534 নাম : বাজল মুৰ্মু পিতাৰ নাম : লুপ্ত ঘৰ নং : 658 বয়স : 65 লিঙ্গ : পুৰুষ	HJL2040826 ফটো উপলব্ধ
535 নাম : দোম মুৰমু পিতাৰ নাম : বজাল মুৰমু ঘৰ নং : 658 বয়স : 33 লিঙ্গ : পুৰুষ	HJL0159327 ফটো উপলব্ধ	536 নাম : মনজিত হাসদা পিতাৰ নাম : বাবুলাল হাসদা ঘৰ নং : 659 বয়স : 43 লিঙ্গ : পুৰুষ	HJL2041830 ফটো উপলব্ধ	537 নাম : লক্ষীমি মাউী স্বামীৰ নাম : মনজিত হাসদা ঘৰ নং : 659 বয়স : 33 লিঙ্গ : মহিলা	HJL2165164 ফটো উপলব্ধ
538 নাম : মিলন হাসদা পিতাৰ নাম : মনজিত হাসদা ঘৰ নং : 659 বয়স : 19 লিঙ্গ : পুৰুষ	QSP0123075 ফটো উপলব্ধ	E 539 নাম : গাজন হাসদা পিতাৰ নাম : নৱান ঘৰ নং : 660 বয়স : 66 লিঙ্গ : পুৰুষ	HJL2040871 ফটো উপলব্ধ	540 নাম : মালতী মুৰ্মু স্বামীৰ নাম : গাজন হাসদা ঘৰ নং : 660 বয়স : 61 লিঙ্গ : মহিলা	HJL2040882 ফটো উপলব্ধ



541 নাম : সাজনী হাসদা পিতাৰ নাম: গাজুন ঘৰ নং : ৬৬০ বয়স : 40 লিঙ্গ : মহিলা	HJL2040893 ফটো উপলব্ধ	542 নাম : শাকাল হাসদা পিতাৰ নাম: গাজুন হাসদা ঘৰ নং : ৬৬০ বয়স : 36 লিঙ্গ : পুৰুষ	HJL2041987 ফটো উপলব্ধ	543 নাম : লক্ষী বাকি স্বামীৰ নাম: শাকাল হাসদা ঘৰ নং : ৬৬০ বয়স : 33 লিঙ্গ : মহিলা	HJL2041998 ফটো উপলব্ধ
544 নাম : বলেন মুৰ্মু পিতাৰ নাম: চান্দ্রাই ঘৰ নং : ৬৬১ বয়স : 55 লিঙ্গ : পুৰুষ	HJL2040906 ফটো উপলব্ধ	545 নাম : মালী টুডু স্বামীৰ নাম: বলেন মুৰ্মু ঘৰ নং : ৬৬১ বয়স : 50 লিঙ্গ : মহিলা	HJL2040917 ফটো উপলব্ধ	546 নাম : সাকলা মুৰমু পিতাৰ নাম: বলেন মুৰমু ঘৰ নং : ৬৬১ বয়স : 31 লিঙ্গ : পুৰুষ	HJL0160119 ফটো উপলব্ধ
547 নাম : সুনকা মুৰমু পিতাৰ নাম: বলেন মুৰমু ঘৰ নং : ৬৬১ বয়স : 30 লিঙ্গ : পুৰুষ	HJL0160127 ফটো উপলব্ধ	548 নাম : সুকুৰমনি হেমব্রম স্বামীৰ নাম: সাকলা মুৰমু ঘৰ নং : ৬৬১ বয়স : 26 লিঙ্গ : মহিলা	HJL1171644 ফটো উপলব্ধ	549 নাম : জগন মুৰ্মু পিতাৰ নাম: লৈদেম ঘৰ নং : ৬৬২ বয়স : 76 লিঙ্গ : পুৰুষ	HJL2040928 ফটো উপলব্ধ
550 নাম : লৈদেম মুৰ্মু পিতাৰ নাম: জগুন ঘৰ নং : ৬৬২ বয়স : 51 লিঙ্গ : পুৰুষ	HJL2040939 ফটো উপলব্ধ	551 নাম : চন্দ মুৰ্মু পিতাৰ নাম: জাগেন মুৰ্মু ঘৰ নং : ৬৬২ বয়স : 44 লিঙ্গ : পুৰুষ	HJL0160168 ফটো উপলব্ধ	552 নাম : বাৰকু মুৰমু পিতাৰ নাম: জাগুন মুৰমু ঘৰ নং : ৬৬২ বয়স : 30 লিঙ্গ : পুৰুষ	HJL0160176 ফটো উপলব্ধ
553 নাম : বসমতি হেমব্রম স্বামীৰ নাম: বাৰকু মুৰমু ঘৰ নং : ৬৬২ বয়স : 28 লিঙ্গ : মহিলা	HJL0160218 ফটো উপলব্ধ	554 নাম : সুনিতা বেষ্টা স্বামীৰ নাম: লৈদেম মুৰ্মু ঘৰ নং : ৬৬২ বয়স : 26 লিঙ্গ : মহিলা	HJL0183152 ফটো উপলব্ধ	555 নাম : সৰ্জ হাসদা পিতাৰ নাম: মোসে হাসদা ঘৰ নং : ৬৬৩ বয়স : 34 লিঙ্গ : পুৰুষ	HJL0160226 ফটো উপলব্ধ
556 নাম : সনিৰাম হাসদা পিতাৰ নাম: মসে হাসদা ঘৰ নং : 663 বয়স : 27 লিঙ্গ : পুৰুষ	HJL2205128 ফটো উপলব্ধ	557 নাম : সনিৰাম সৰেন পিতাৰ নাম: দাইবৰ ঘৰ নং : ৬৬৪ বয়স : 71 লিঙ্গ : পুৰুষ	HJL2040962 ফটো উপলব্ধ	558 নাম : সুমি টুডু স্বামীৰ নাম: সনিৰাম সৰেন ঘৰ নং : ৬৬৪ বয়স : 66 লিঙ্গ : মহিলা	HJL2040973 ফটো উপলব্ধ
559 নাম : অমিত সৰেন পিতাৰ নাম: সোনিৰাম সৰেন ঘৰ নং : ৬৬৪ বয়স : 31 লিঙ্গ : পুৰুষ	HJL0160259 ফটো উপলব্ধ	560 নাম : বানি সোৰেন পিতাৰ নাম: সনিৰাম সোৰেন ঘৰ নং : ৬৬৪ বয়স : 27 লিঙ্গ : মহিলা	HJL0160267 ফটো উপলব্ধ	E 561 নাম : ধুমা সৰেন পিতাৰ নাম: জলপা ঘৰ নং : ৬৬৫ বয়স : 76 লিঙ্গ : পুৰুষ	HJL2040984 ফটো উপলব্ধ
562 নাম : জলপা সৰেন পিতাৰ নাম: ধুমা ঘৰ নং : ৬৬৫ বয়স : 40 লিঙ্গ : পুৰুষ	HJL2041001 ফটো উপলব্ধ	563 নাম : মনসাই মাৰ্ভি পিতাৰ নাম: বিজয় ঘৰ নং : ৬৬৬ বয়স : 61 লিঙ্গ : পুৰুষ	HJL2041012 ফটো উপলব্ধ	564 নাম : প্ৰমিলা মাৰ্ভি স্বামীৰ নাম: বিজয় মাৰ্ভি ঘৰ নং : ৬৬৬ বয়স : 49 লিঙ্গ : মহিলা	HJL2165175 ফটো উপলব্ধ
565 নাম : গীতা মাৰ্ভি পিতাৰ নাম: বিজয় ঘৰ নং : ৬৬৬ বয়স : 37 লিঙ্গ : মহিলা	HJL2041023 ফটো উপলব্ধ	566 নাম : বিজয় হাসদা মাতৃৰ নাম: প্ৰমিলা মাৰ্ভি ঘৰ নং : ৬৬৬ বয়স : 25 লিঙ্গ : পুৰুষ	HJL0630525 ফটো উপলব্ধ	567 নাম : লক্ষী মাৰ্ভি স্বামীৰ নাম: বিজয় হাসদা ঘৰ নং : 666 বয়স : 22 লিঙ্গ : মহিলা	QSP0001495 ফটো উপলব্ধ
568 নাম : কালিদাস কিস্কু পিতাৰ নাম: গোপাল ঘৰ নং : ৬৬৭ বয়স : 61 লিঙ্গ : পুৰুষ	HJL2041045 ফটো উপলব্ধ	569 নাম : সনা টুডু স্বামীৰ নাম: কালিদাস কিস্কু ঘৰ নং : ৬৬৭ বয়স : 58 লিঙ্গ : মহিলা	HJL2041056 ফটো উপলব্ধ	570 নাম : ফুলমনি মুৰ্মু স্বামীৰ নাম: লক্ষী বাম কিস্কু ঘৰ নং : ৬৬৭ বয়স : 29 লিঙ্গ : মহিলা	HJL1172345 ফটো উপলব্ধ



571 নাম : ববিন কিস্কু পিতাৰ নাম: কালিদাস কিস্কু ঘৰ নং : ৬৬৭ বয়স : 27 লিঙ্গ : পুৰুষ	HJL0311332 ফটো উপলব্ধ	572 নাম : বিমল কিস্কু পিতাৰ নাম: কালিদাস কিস্কু ঘৰ নং : ৬৬৭ বয়স : 25 লিঙ্গ : পুৰুষ	HJL1172527 ফটো উপলব্ধ	573 নাম : চন্ডকী বৈশাৰা স্বামীৰ নাম: ববিন কিস্কু ঘৰ নং : 667 বয়স : 24 লিঙ্গ : মহিলা	HJL0549337 ফটো উপলব্ধ
574 নাম : মঙ্গলী চৰেন স্বামীৰ নাম: বিমল কিস্কু ঘৰ নং : 667 বয়স : 22 লিঙ্গ : মহিলা	QSP0001503 ফটো উপলব্ধ	575 নাম : জলপা হেমব্রম পিতাৰ নাম: দাসমত ঘৰ নং : ৬৬৮ বয়স : 56 লিঙ্গ : পুৰুষ	HJL2041067 ফটো উপলব্ধ	576 নাম : সানী মুৰ্মু স্বামীৰ নাম: জলপা হেমব্রম ঘৰ নং : ৬৬৮ বয়স : 50 লিঙ্গ : মহিলা	HJL2041078 ফটো উপলব্ধ
577 নাম : বতন হেমব্রম পিতাৰ নাম: জলপা হেমব্রম ঘৰ নং : ৬৬৮ বয়স : 25 লিঙ্গ : পুৰুষ	HJL0630616 ফটো উপলব্ধ	578 নাম : লিলিমা মুৰ্মু স্বামীৰ নাম: বতন হেমব্রম ঘৰ নং : ৬৬৮ বয়স : 25 লিঙ্গ : মহিলা	HJL1171685 ফটো উপলব্ধ	579 নাম : বাবুৰাম হুসদা পিতাৰ নাম: লক্ষীৰাম ঘৰ নং : ৬৬৯ বয়স : 50 লিঙ্গ : পুৰুষ	HJL2041103 ফটো উপলব্ধ
580 নাম : বানী সৰেন স্বামীৰ নাম: বাবুৰাম হুসদা ঘৰ নং : ৬৬৯ বয়স : 45 লিঙ্গ : মহিলা	HJL2041114 ফটো উপলব্ধ	581 নাম : বিনোদ কিস্কু পিতাৰ নাম: সাকলা ঘৰ নং : ৬৭০ বয়স : 52 লিঙ্গ : পুৰুষ	HJL2041125 ফটো উপলব্ধ	582 নাম : মাতী টুডু স্বামীৰ নাম: বিনোদ কিস্কু ঘৰ নং : ৬৭০ বয়স : 45 লিঙ্গ : মহিলা	HJL2041136 ফটো উপলব্ধ
583 নাম : সাকলা কিস্কু পিতাৰ নাম: বিনোতি কিস্কু ঘৰ নং : ৬৭০ বয়স : 29 লিঙ্গ : পুৰুষ	HJL0311274 ফটো উপলব্ধ	584 নাম : দিল্লোলা হুসদা স্বামীৰ নাম: সাকলা কিস্কু ঘৰ নং : ৬৭০ বয়স : 27 লিঙ্গ : মহিলা	HJL0311340 ফটো উপলব্ধ	585 নাম : তুইলা বাস্কি পিতাৰ নাম: প্রধান ঘৰ নং : ৬৭১ বয়স : 71 লিঙ্গ : পুৰুষ	HJL2041147 ফটো উপলব্ধ
586 নাম : মাক সৰেন স্বামীৰ নাম: তুইলা বাস্কি ঘৰ নং : ৬৭১ বয়স : 66 লিঙ্গ : মহিলা	HJL2041158 ফটো উপলব্ধ	587 নাম : বিটি হেমব্রম স্বামীৰ নাম: সোম বাস্কি ঘৰ নং : ৬৭১ বয়স : 31 লিঙ্গ : মহিলা	HJL2165197 ফটো উপলব্ধ	S 588 নাম : সোম বাস্কি পিতাৰ নাম: তুইলা বাস্কি ঘৰ নং : ৬৭১ বয়স : 31 লিঙ্গ : পুৰুষ	HJL2165200 ফটো উপলব্ধ
589 নাম : শুমি বাস্কি পিতাৰ নাম: তুইলা বাস্কি ঘৰ নং : ৬৭১ বয়স : 30 লিঙ্গ : মহিলা	HJL2165186 ফটো উপলব্ধ	590 নাম : হোপনা মাৰ্ভী পিতাৰ নাম: তাৰা মাৰ্ভী ঘৰ নং : ৬৭২ বয়স : 36 লিঙ্গ : পুৰুষ	HJL2165222 ফটো উপলব্ধ	591 নাম : লক্ষন মাৰ্ভী পিতাৰ নাম: তাৰা মাৰ্ভী ঘৰ নং : ৬৭২ বয়স : 31 লিঙ্গ : পুৰুষ	HJL2041852 ফটো উপলব্ধ
592 নাম : মালনি হুসদা স্বামীৰ নাম: হোপনা মাৰ্ভী ঘৰ নং : ৬৭২ বয়স : 31 লিঙ্গ : মহিলা	HJL2165211 ফটো উপলব্ধ	593 নাম : বাৰ্কি টুডু স্বামীৰ নাম: ভুন্ডা ঘৰ নং : ৬৭৩ বয়স : 65 লিঙ্গ : মহিলা	HJL2041192 ফটো উপলব্ধ	594 নাম : জেঠা মুৰ্মু পিতাৰ নাম: ভুন্ডা মুৰ্মু ঘৰ নং : ৬৭৩ বয়স : 36 লিঙ্গ : পুৰুষ	HJL2165233 ফটো উপলব্ধ
595 নাম : থাকুৰ মুৰ্মু পিতাৰ নাম: ভুন্ডা মুৰ্মু ঘৰ নং : 673 বয়স : 31 লিঙ্গ : পুৰুষ	HJL0499517 ফটো উপলব্ধ	596 নাম : পাৰবতী চৰেন স্বামীৰ নাম: জেঠা মুৰ্মু ঘৰ নং : ৬৭৩ বয়স : 30 লিঙ্গ : মহিলা	HJL2165244 ফটো উপলব্ধ	597 নাম : হোপনা মুৰ্মু পিতাৰ নাম: ভুন্ডা মুৰ্মু ঘৰ নং : 673 বয়স : 24 লিঙ্গ : পুৰুষ	HJL0597070 ফটো উপলব্ধ
598 নাম : সুকুৰমনি মাৰ্ভী স্বামীৰ নাম: হোপনা মুৰ্মু ঘৰ নং : ৬৭৩ বয়স : 24 লিঙ্গ : মহিলা	HJL1171651 ফটো উপলব্ধ	599 নাম : শ্ৰিল টুডু পিতাৰ নাম: ইতৰ ঘৰ নং : ৬৭৪ বয়স : 46 লিঙ্গ : পুৰুষ	HJL2041205 ফটো উপলব্ধ	600 নাম : সালগী হুসদা স্বামীৰ নাম: শ্ৰিল টুডু ঘৰ নং : ৬৭৪ বয়স : 41 লিঙ্গ : মহিলা	HJL2041216 ফটো উপলব্ধ



601 নাম : মংগাল টুড মাতৃৰ নাম: ঝাৰিয়া টুড ঘৰ নং : ৬৭৪ বয়স : 31 লিঙ্গ : পুৰুষ	HJL0161588 ফটো উপলব্ধ	602 নাম : লক্ষীৰাম টুড পিতাৰ নাম: ঝাৰিয়া টুড ঘৰ নং : ৬৭৪ বয়স : 29 লিঙ্গ : পুৰুষ	HJL1171743 ফটো উপলব্ধ	603 নাম : লখিৰাম টুড পিতাৰ নাম: দিবু টুড ঘৰ নং : 674 বয়স : 24 লিঙ্গ : পুৰুষ	QSP0105734 ফটো উপলব্ধ
604 নাম : মুনি হেমব্রম স্বামীৰ নাম: মাইসা ঘৰ নং : ৬৭৫ বয়স : 71 লিঙ্গ : মহিলা	HJL2041227 ফটো উপলব্ধ	605 নাম : মহন চৰেন পিতাৰ নাম: মুনি হেমব্রম ঘৰ নং : ৬৭৫ বয়স : 33 লিঙ্গ : পুৰুষ	HJL2041885 ফটো উপলব্ধ	606 নাম : বানী হাসদা অন্যান্য: মহন চৰেন ঘৰ নং : ৬৭৫ বয়স : 32 লিঙ্গ : মহিলা	HJL2041874 ফটো উপলব্ধ
607 নাম : সুনিৰাম সৰেন পিতাৰ নাম: ছতকা ঘৰ নং : ৬৭৬ বয়স : 66 লিঙ্গ : পুৰুষ	HJL2041238 ফটো উপলব্ধ	608 নাম : জবা মুৰ্ম স্বামীৰ নাম: জুগান মুৰ্ম ঘৰ নং : ৬৭৬ বয়স : 56 লিঙ্গ : মহিলা	HJL2041249 ফটো উপলব্ধ	609 নাম : গনেশ সৰেন পিতাৰ নাম: সুনিৰাম সৰেন ঘৰ নং : ৬৭৬ বয়স : 26 লিঙ্গ : পুৰুষ	HJL0183772 ফটো উপলব্ধ
610 নাম : মন্তী সৰেন পিতাৰ নাম: সুনিৰাম সৰেন ঘৰ নং : ৬৭৬ বয়স : 26 লিঙ্গ : পুৰুষ	HJL0183780 ফটো উপলব্ধ	611 নাম : মহিলা মুৰ্ম স্বামীৰ নাম: গনেশ সৰেন ঘৰ নং : ৬৭৬ বয়স : 26 লিঙ্গ : মহিলা	HJL0183830 ফটো উপলব্ধ	612 নাম : বমিলা সৰেন পিতাৰ নাম: শনিৰাম সৰেন ঘৰ নং : ৬৭৬ বয়স : 26 লিঙ্গ : মহিলা	HJL0630699 ফটো উপলব্ধ
613 নাম : প্রধান সৰেন পিতাৰ নাম: সুনিৰাম সৰেন ঘৰ নং : ৬৭৬ বয়স : 25 লিঙ্গ : পুৰুষ	HJL0630590 ফটো উপলব্ধ	614 নাম : চুণ্ডা হেমব্রম পিতাৰ নাম: লক্ষন ঘৰ নং : ৬৭৭ বয়স : 45 লিঙ্গ : পুৰুষ	HJL2041250 ফটো উপলব্ধ	615 নাম : তালামাই টুড স্বামীৰ নাম: চুণ্ডা হেমব্রম ঘৰ নং : ৬৭৭ বয়স : 40 লিঙ্গ : মহিলা	HJL2041261 ফটো উপলব্ধ
616 নাম : সলমা সৰেন স্বামীৰ নাম: ডুলী হেমব্রম ঘৰ নং : ৬৭৮ বয়স : 61 লিঙ্গ : মহিলা	HJL2041283 ফটো উপলব্ধ	617 নাম : লাল হেমব্রম পিতাৰ নাম: দুৰ্লি হেমব্রম ঘৰ নং : ৬৭৮ বয়স : 39 লিঙ্গ : পুৰুষ	HJL0161596 ফটো উপলব্ধ	618 নাম : খেনা হেমব্রা পিতাৰ নাম: দুৰ্লি হেমব্রা ঘৰ নং : ৬৭৮ বয়স : 36 লিঙ্গ : পুৰুষ	HJL0161638 ফটো উপলব্ধ
619 নাম : বিথলা মুছম স্বামীৰ নাম: লাল হেমব্রাম ঘৰ নং : ৬৭৮ বয়স : 35 লিঙ্গ : মহিলা	HJL0161646 ফটো উপলব্ধ	620 নাম : সৰবোতি হেমব্রম পিতাৰ নাম: দুৰ্লি হেমব্রম ঘৰ নং : ৬৭৮ বয়স : 28 লিঙ্গ : মহিলা	HJL0161687 ফটো উপলব্ধ	621 নাম : ববিৰাম হেমব্রম মাতৃৰ নাম: সলমা সোৰেন ঘৰ নং : ৬৭৮ বয়স : 22 লিঙ্গ : পুৰুষ	HJL1361989 ফটো উপলব্ধ
622 নাম : চুণ্ডকা বাক্কে পিতাৰ নাম: বমেশ ঘৰ নং : ৬৭৯ বয়স : 48 লিঙ্গ : পুৰুষ	HJL2041294 ফটো উপলব্ধ	623 নাম : মুঙ্গলী মাৰ্ভি স্বামীৰ নাম: চুণ্ডকা বাক্কে ঘৰ নং : ৬৮০ বয়স : 45 লিঙ্গ : মহিলা	HJL2041307 ফটো উপলব্ধ	624 নাম : লক্ষীৰাম হেমব্রম পিতাৰ নাম: কাম হেমব্রম ঘৰ নং : ৬৮০ বয়স : 34 লিঙ্গ : পুৰুষ	HJL2165266 ফটো উপলব্ধ
625 নাম : সীতা মুৰ্ম স্বামীৰ নাম: শাকলা হেমব্রম ঘৰ নং : ৬৮০ বয়স : 31 লিঙ্গ : মহিলা	HJL2165255 ফটো উপলব্ধ	626 নাম : সাকলা হেমব্রম পিতাৰ নাম: কাম হেমব্রাম ঘৰ নং : ৬৮০ বয়স : 29 লিঙ্গ : পুৰুষ	HJL0162925 ফটো উপলব্ধ	627 নাম : বিমোল হাসদা পিতাৰ নাম: মুছুই মাৰ্ভি ঘৰ নং : ৬৮১ বয়স : 53 লিঙ্গ : পুৰুষ	HJL0162958 ফটো উপলব্ধ
628 নাম : মুনী মাৰ্ভি পিতাৰ নাম: মুছুই মাৰ্ভি ঘৰ নং : ৬৮১ বয়স : 51 লিঙ্গ : মহিলা	HJL0162966 ফটো উপলব্ধ	629 নাম : কান্দৌ মাৰ্ভি পিতাৰ নাম: মুসি ঘৰ নং : ৬৮১ বয়স : 45 লিঙ্গ : পুৰুষ	HJL2041363 ফটো উপলব্ধ	630 নাম : মহোন বেষ্টা পিতাৰ নাম: দুৰ্গা ঘৰ নং : ৬৮২ বয়স : 66 লিঙ্গ : পুৰুষ	HJL2041374 ফটো উপলব্ধ



631 নাম : মৰিয়াম মুৰ্মা স্বামীৰ নাম: মইন বেষা ঘৰ নং : ৬৮২ বয়স : 61 লিঙ্গ : মহিলা	HJL2041385 ফটো উপলব্ধ	632 নাম : উৰমিলা বাছকি পিতাৰ নাম: ৰাম বাছৰা ঘৰ নং : ৬৮২ বয়স : 34 লিঙ্গ : মহিলা	HJL0163048 ফটো উপলব্ধ	633 নাম : ৰাম বেসৰা পিতাৰ নাম: মৌহন বেসৰা ঘৰ নং : ৬৮২ বয়স : 32 লিঙ্গ : পুৰুষ	HJL0163097 ফটো উপলব্ধ
634 নাম : ডুনই মাৰ্ভি পিতাৰ নাম: সামু ঘৰ নং : ৬৮৩ বয়স : 61 লিঙ্গ : পুৰুষ	HJL2041396 ফটো উপলব্ধ	635 নাম : সামু মাৰ্ভি পিতাৰ নাম: ডুনই মাৰ্ভি ঘৰ নং : ৬৮৩ বয়স : 44 লিঙ্গ : পুৰুষ	HJL0163188 ফটো উপলব্ধ	636 নাম : মৌনি হাসদা পিতাৰ নাম: সামু মাৰ্ভি ঘৰ নং : ৬৮৩ বয়স : 35 লিঙ্গ : মহিলা	HJL0163238 ফটো উপলব্ধ
637 নাম : ফুলমনি সৰেন স্বামীৰ নাম: লকথন মাৰ্ভি ঘৰ নং : ৬৮৩ বয়স : 29 লিঙ্গ : মহিলা	HJL0163279 ফটো উপলব্ধ	638 নাম : ভজন মাৰ্ভি পিতাৰ নাম: ডুনই মাৰ্ভি ঘৰ নং : ৬৮৩ বয়স : 27 লিঙ্গ : পুৰুষ	HJL0163287 ফটো উপলব্ধ	639 নাম : মাৰ্ভিলা হাঁসদা স্বামীৰ নাম: ভোজন মাৰ্ভি ঘৰ নং : ৬৮৩ বয়স : 26 লিঙ্গ : মহিলা	HJL0312694 ফটো উপলব্ধ
640 নাম : বেঞ্জামিন টুডু পিতাৰ নাম: ৰামকিছন টুডু ঘৰ নং : 684 বয়স : 41 লিঙ্গ : পুৰুষ	HJL0547240 ফটো উপলব্ধ	641 নাম : বাহা হেমব্রম স্বামীৰ নাম: বেঞ্জামিন টুডু ঘৰ নং : ৬৮৪ বয়স : 40 লিঙ্গ : মহিলা	HJL2041421 ফটো উপলব্ধ	642 নাম : সোম মুৰ্ম পিতাৰ নাম: সীলকু ঘৰ নং : ৬৮৫ বয়স : 54 লিঙ্গ : পুৰুষ	HJL2041432 ফটো উপলব্ধ
643 নাম : পানিৰাম হাসদা পিতাৰ নাম: ভুন্দা ঘৰ নং : ৬৮৬ বয়স : 54 লিঙ্গ : পুৰুষ	HJL2041454 ফটো উপলব্ধ	644 নাম : ৰানী মুৰ্মা পিতাৰ নাম: পানিৰাম হাসদা ঘৰ নং : ৬৮৬ বয়স : 51 লিঙ্গ : মহিলা	HJL2041465 ফটো উপলব্ধ	S 645 নাম : কিন মাৰ্ভি পিতাৰ নাম: মঙ্গল ঘৰ নং : ৬৮৮ বয়স : 50 লিঙ্গ : পুৰুষ	HJL2041487 ফটো উপলব্ধ
646 নাম : দখীয়া মাৰ্ভি পিতাৰ নাম: মঙ্গল ঘৰ নং : ৬৮৯ বয়স : 62 লিঙ্গ : পুৰুষ	HJL2041501 ফটো উপলব্ধ	647 নাম : দলহান মুৰ্ম স্বামীৰ নাম: দখীয়া মাৰ্ভি ঘৰ নং : ৬৮৯ বয়স : 56 লিঙ্গ : মহিলা	HJL2041512 ফটো উপলব্ধ	648 নাম : চাপিৰা কিস্ক স্বামীৰ নাম: পুলিন্দ্র মাৰ্ভি ঘৰ নং : ৬৮৯ বয়স : 40 লিঙ্গ : মহিলা	HJL2165299 ফটো উপলব্ধ
649 নাম : পুলিন্দ্র মাৰ্ভি পিতাৰ নাম: মঙ্গল মাৰ্ভি ঘৰ নং : ৬৮৯ বয়স : 40 লিঙ্গ : পুৰুষ	HJL2165302 ফটো উপলব্ধ	650 নাম : সন্তোসীনী মাৰ্ভি পিতাৰ নাম: হখীয়া মদী ঘৰ নং : ৬৮৯ বয়স : 29 লিঙ্গ : মহিলা	HJL0340729 ফটো উপলব্ধ	651 নাম : শিৰাজী উৰাও পিতাৰ নাম: নাৰুৰা উৰাও ঘৰ নং : 689 বয়স : 27 লিঙ্গ : পুৰুষ	QSP0001123 ফটো উপলব্ধ
652 নাম : সাউনা টুডু পিতাৰ নাম: ৰামকিসুন ঘৰ নং : ৬৯০ বয়স : 56 লিঙ্গ : পুৰুষ	HJL2041523 ফটো উপলব্ধ	653 নাম : সীতা সৰেন স্বামীৰ নাম: সাউনা টুডু ঘৰ নং : ৬৯০ বয়স : 51 লিঙ্গ : মহিলা	HJL2041534 ফটো উপলব্ধ	654 নাম : অনিল টুডু পিতাৰ নাম: সাউনা টুডু ঘৰ নং : 690 বয়স : 29 লিঙ্গ : পুৰুষ	HJL0163949 ফটো উপলব্ধ
655 নাম : প্ৰমিতা টুডু পিতাৰ নাম: সাউনা টুডু ঘৰ নং : ৬৯০ বয়স : 28 লিঙ্গ : মহিলা	HJL0163915 ফটো উপলব্ধ	656 নাম : উকী কিস্ক স্বামীৰ নাম: অনিল টুডু ঘৰ নং : 690 বয়স : 24 লিঙ্গ : মহিলা	HJL0545095 ফটো উপলব্ধ	657 নাম : সোম হেমব্রম পিতাৰ নাম: বাজুন ঘৰ নং : ৬৯২ বয়স : 55 লিঙ্গ : পুৰুষ	HJL2041578 ফটো উপলব্ধ
658 নাম : মেলচো কিস্ক স্বামীৰ নাম: সোম হেমব্রাম ঘৰ নং : ৬৯২ বয়স : 49 লিঙ্গ : মহিলা	HJL0163998 ফটো উপলব্ধ	659 নাম : ছোতো হেমব্রম পিতাৰ নাম: বাজুন ঘৰ নং : ৬৯২ বয়স : 45 লিঙ্গ : পুৰুষ	HJL2041589 ফটো উপলব্ধ	660 নাম : চিতা মুৰ্ম স্বামীৰ নাম: ছোতো হেমব্রাম ঘৰ নং : ৬৯২ বয়স : 43 লিঙ্গ : মহিলা	HJL0164038 ফটো উপলব্ধ



661 নাম : শাকলা হেমব্রম পিতাৰ নাম: সোম হেমব্রম ঘৰ নং : ৬৯২ বয়স : 31 লিঙ্গ : পুৰুষ	HJL2165313 ফটো উপলব্ধ	662 নাম : চন্দা হেমব্রম পিতাৰ নাম: সোম হেমব্রম ঘৰ নং : ৬৯২ বয়স : 27 লিঙ্গ : পুৰুষ	HJL0164046 ফটো উপলব্ধ	663 নাম : ৰতী সৰেন স্বামীৰ নাম: সাকলা হেমব্রম ঘৰ নং : ৬৯২ বয়স : 27 লিঙ্গ : মহিলা	HJL1171669 ফটো উপলব্ধ
664 নাম : মঙ্গলা টুডু পিতাৰ নাম: দুৰ্গা ঘৰ নং : ৬৯৩ বয়স : 61 লিঙ্গ : পুৰুষ	HJL2041590 ফটো উপলব্ধ	665 নাম : লখিৰাম টুডু পিতাৰ নাম: মঙ্গলা টুডু ঘৰ নং : 693 বয়স : 29 লিঙ্গ : পুৰুষ	QSP0001164 ফটো উপলব্ধ	666 নাম : ছতকা মুৰ্মু পিতাৰ নাম: ছালিকু ঘৰ নং : ৬৯৪ বয়স : 76 লিঙ্গ : পুৰুষ	HJL2041614 ফটো উপলব্ধ
667 নাম : মুঙ্গলী সৰেন স্বামীৰ নাম: ছতকা মুৰ্মু ঘৰ নং : ৬৯৪ বয়স : 60 লিঙ্গ : মহিলা	HJL2041625 ফটো উপলব্ধ	668 নাম : সোম মুৰ্মু পিতাৰ নাম: ছতকা মুৰ্মু ঘৰ নং : ৬৯৪ বয়স : 35 লিঙ্গ : পুৰুষ	HJL2165324 ফটো উপলব্ধ	669 নাম : মিৰীলা চৰেন স্বামীৰ নাম: সোম মুৰ্মু ঘৰ নং : ৬৯৪ বয়স : 31 লিঙ্গ : মহিলা	HJL2165335 ফটো উপলব্ধ
670 নাম : শিব মুৰ্মু পিতাৰ নাম: ছতকা মুৰ্মু ঘৰ নং : ৬৯৪ বয়স : 26 লিঙ্গ : পুৰুষ	HJL0630624 ফটো উপলব্ধ	671 নাম : মঙ্গল মুৰ্মা পিতাৰ নাম: টেম ঘৰ নং : ৬৯৫ বয়স : 45 লিঙ্গ : পুৰুষ	HJL2041636 ফটো উপলব্ধ	672 নাম : দুলাহান মুৰ্মু স্বামীৰ নাম: বালুৰাম কিস্কু ঘৰ নং : ৬৯৬ বয়স : 50 লিঙ্গ : মহিলা	HJL2041669 ফটো উপলব্ধ
673 নাম : বৃদ্দিন কিস্কু পিতাৰ নাম: বালুৰাম কিস্কু ঘৰ নং : ৬৯৬ বয়স : 30 লিঙ্গ : মহিলা	HJL2041896 ফটো উপলব্ধ	674 নাম : লকিখৰাম কিস্কু পিতাৰ নাম: বালুৰাম কিস্কু ঘৰ নং : ৬৯৬ বয়স : 27 লিঙ্গ : পুৰুষ	HJL0164087 ফটো উপলব্ধ	675 নাম : বাবল কিস্কু পিতাৰ নাম: নাৰায়ন ঘৰ নং : ৬৯৭ বয়স : 50 লিঙ্গ : পুৰুষ	HJL2041670 ফটো উপলব্ধ
676 নাম : সখী সৰেন পিতাৰ নাম: বাবলু কিস্কু ঘৰ নং : ৬৯৭ বয়স : 45 লিঙ্গ : মহিলা	HJL2041681 ফটো উপলব্ধ	677 নাম : দাস্বিব কিস্কু পিতাৰ নাম: নাৰায়ণ কিস্কু ঘৰ নং : 697 বয়স : 38 লিঙ্গ : পুৰুষ	HJL1222124 ফটো উপলব্ধ	678 নাম : প্ৰমিলা টুডু স্বামীৰ নাম: দাইবৰ কিছকু ঘৰ নং : ৬৯৭ বয়স : 30 লিঙ্গ : মহিলা	HJL0164095 ফটো উপলব্ধ
679 নাম : নৰেন্দ্ৰ কিস্কু পিতাৰ নাম: বাবলু কিস্কু ঘৰ নং : 697 বয়স : 26 লিঙ্গ : পুৰুষ	QSP0095364 ফটো উপলব্ধ	680 নাম : বানি টুডু স্বামীৰ নাম: নৰেন্দ্ৰ কিস্কু ঘৰ নং : 697 বয়স : 21 লিঙ্গ : মহিলা	HJL2205136 ফটো উপলব্ধ	681 নাম : মালতী মুৰ্মু স্বামীৰ নাম: সাৰ্বক সৰেন ঘৰ নং : ৬৯৮ বয়স : 50 লিঙ্গ : মহিলা	HJL2041716 ফটো উপলব্ধ
682 নাম : মাৰি মাৰদি পিতাৰ নাম: হোৰু মাৰদি ঘৰ নং : ৭০০ বয়স : 44 লিঙ্গ : পুৰুষ	HJL0166298 ফটো উপলব্ধ	683 নাম : সুৰজ সোৰেন পিতাৰ নাম: মান্দি মাৰ্দি ঘৰ নং : ৭০০ বয়স : 39 লিঙ্গ : মহিলা	HJL0166306 ফটো উপলব্ধ	684 নাম : মুছাই মুৰ্মা পিতাৰ নাম: লুপ্ত ঘৰ নং : ৭০১ বয়স : 64 লিঙ্গ : পুৰুষ	HJL2041749 ফটো উপলব্ধ
685 নাম : জিন্মী কিস্কু স্বামীৰ নাম: মুছাই মুৰ্মু ঘৰ নং : ৭০১ বয়স : 56 লিঙ্গ : মহিলা	HJL2041750 ফটো উপলব্ধ	686 নাম : বিজয় মুৰ্মু পিতাৰ নাম: মুছাই মুৰ্মু ঘৰ নং : ৭০১ বয়স : 38 লিঙ্গ : পুৰুষ	HJL0166348 ফটো উপলব্ধ	687 নাম : কৃষ্ণ মুৰ্মু পিতাৰ নাম: মুছাই মুৰমু ঘৰ নং : ৭০১ বয়স : 31 লিঙ্গ : পুৰুষ	HJL0166389 ফটো উপলব্ধ
688 নাম : বিতিয়া টুডু স্বামীৰ নাম: কৃষ্ণো মুৰমু ঘৰ নং : ৭০১ বয়স : 29 লিঙ্গ : মহিলা	HJL0166397 ফটো উপলব্ধ	689 নাম : প্ৰমিলা টুডু স্বামীৰ নাম: কৃষ্ণ মুৰ্মু ঘৰ নং : ৭০১ বয়স : 28 লিঙ্গ : মহিলা	HJL1362680 ফটো উপলব্ধ	690 নাম : খাপ্ৰা মুৰ্মা স্বামীৰ নাম: বিনোদ ঘৰ নং : ৭০২ বয়স : 58 লিঙ্গ : মহিলা	HJL2041761 ফটো উপলব্ধ



691 নাম : মাইকেল মাৰ্ভি মাতৃৰ নাম: খাপ্ৰা মুমু ঘৰ নং : ৭০২ বয়স : 39 লিঙ্গ : পুৰুষ	HJL0166439 ফটো উপলব্ধ	692 নাম : জিতেন উৰাও পিতাৰ নাম: জাগ্ৰে উৰাও ঘৰ নং : ৭০৩ বয়স : 55 লিঙ্গ : পুৰুষ	HJL2041772 ফটো উপলব্ধ	693 নাম : বৃদনী উৰাও স্বামীৰ নাম: জিতেন উৰাও ঘৰ নং : ৭০৩ বয়স : 50 লিঙ্গ : মহিলা	HJL2041783 ফটো উপলব্ধ
S 694 নাম : শুনিল উৰাও পিতাৰ নাম: জিতেন উৰাও ঘৰ নং : ৭০৩ বয়স : 25 লিঙ্গ : পুৰুষ	HJL0630731 ফটো উপলব্ধ	695 নাম : বানী টুডু পিতাৰ নাম: ফাগু টুডু ঘৰ নং : ৭০৪ বয়স : 22 লিঙ্গ : মহিলা	HJL1362649 ফটো উপলব্ধ	696 নাম : অনঞ্জয় সোৰেন পিতাৰ নাম: গাৰো সোৰেন ঘৰ নং : ৭০৫ বয়স : 35 লিঙ্গ : পুৰুষ	HJL1362839 ফটো উপলব্ধ
697 নাম : সুমিত্ৰা টুডু স্বামীৰ নাম: দানিয়েল হাসদা ঘৰ নং : 747 বয়স : 40 লিঙ্গ : মহিলা	HJL2041794 ফটো উপলব্ধ	698 নাম : দেবজ্যোতি হাসদা পিতাৰ নাম: ড্যানিয়াল হাসদা ঘৰ নং : 747 বয়স : 20 লিঙ্গ : পুৰুষ	QSP0014126 ফটো উপলব্ধ	699 নাম : নাৰুৱা উৰাও পিতাৰ নাম: বিৰি উৰাও ঘৰ নং : ৮৯৯ বয়স : 67 লিঙ্গ : পুৰুষ	KLM0008666 ফটো উপলব্ধ
700 নাম : শুকালী উৰাও স্বামীৰ নাম: নাৰুৱা উৰাও ঘৰ নং : ৮৯৯ বয়স : 52 লিঙ্গ : মহিলা	KLM0008667 ফটো উপলব্ধ	701 নাম : পাকু হেমব্ৰম স্বামীৰ নাম: মাইকেল হেমব্ৰম ঘৰ নং : ৯০২ বয়স : 27 লিঙ্গ : মহিলা	HJL0185595 ফটো উপলব্ধ	702 নাম : মুনা মাহালি পিতাৰ নাম: দশৰথ ঘৰ নং : ৯০৩ বয়স : 50 লিঙ্গ : পুৰুষ	HJL1171693 ফটো উপলব্ধ
703 নাম : ফুলমণি মূৰ্ম স্বামীৰ নাম: মুনী মাহালি ঘৰ নং : ৯০৩ বয়স : 43 লিঙ্গ : মহিলা	HJL1171701 ফটো উপলব্ধ	704 নাম : কৃষ্ণ একা পিতাৰ নাম: ৰামচৰন একা ঘৰ নং : 904 বয়স : 56 লিঙ্গ : পুৰুষ	HJL2205193 ফটো উপলব্ধ	705 নাম : জৰ্জলী একা পিতাৰ নাম: কৃষ্ণ একা ঘৰ নং : 904 বয়স : 31 লিঙ্গ : পুৰুষ	HJL2205227 ফটো উপলব্ধ
706 নাম : পূৰ্ণ একা পিতাৰ নাম: কৃষ্ণ একা ঘৰ নং : 904 বয়স : 28 লিঙ্গ : পুৰুষ	HJL2205169 ফটো উপলব্ধ	707 নাম : বয়জন্তি উৰাও পিতাৰ নাম: বিকাশ উৰাও ঘৰ নং : 904 বয়স : 25 লিঙ্গ : মহিলা	HJL2205235 ফটো উপলব্ধ	708 নাম : সফল হেমব্ৰম পিতাৰ নাম: বাবুলাল হেমব্ৰম ঘৰ নং : 907 বয়স : 33 লিঙ্গ : পুৰুষ	QSP0001453 ফটো উপলব্ধ
709 নাম : কাহামুনি মাৰ্ভি স্বামীৰ নাম: সফল হেমব্ৰম ঘৰ নং : 907 বয়স : 29 লিঙ্গ : মহিলা	QSP0001784 ফটো উপলব্ধ	710 নাম : জমুনা মিঞ্চ স্বামীৰ নাম: হোপা ঘৰ নং : বয়স : 58 লিঙ্গ : মহিলা	HJL2038235 ফটো উপলব্ধ	711 নাম : পবিত্ৰ মিঞ্চ স্বামীৰ নাম: ঠপু ঘৰ নং : বয়স : 50 লিঙ্গ : মহিলা	HJL2038315 ফটো উপলব্ধ
712 নাম : নায়ৰি তিৰ্কি স্বামীৰ নাম: মনু ঘৰ নং : বয়স : 47 লিঙ্গ : মহিলা	HJL2038337 ফটো উপলব্ধ	713 নাম : সধেগ মিঞ্জ পিতাৰ নাম: বিষ্ণা ঘৰ নং : বয়স : 47 লিঙ্গ : পুৰুষ	HJL2037334 ফটো উপলব্ধ	714 নাম : পাউলিনা একা স্বামীৰ নাম: ধুমা ঘৰ নং : বয়স : 44 লিঙ্গ : মহিলা	HJL2037345 ফটো উপলব্ধ
715 নাম : মাহাদো লাক্ৰা পিতাৰ নাম: মঙ্গলা ঘৰ নং : বয়স : 39 লিঙ্গ : পুৰুষ	HJL2037663 ফটো উপলব্ধ	716 নাম : পিলমনি কিজিৰ পিতাৰ নাম: নগেন কুজুৰ ঘৰ নং : বয়স : 38 লিঙ্গ : মহিলা	HJL0130179 ফটো উপলব্ধ	717 নাম : গংগি টপ্পো স্বামীৰ নাম: ভাদু কেৰকেটা ঘৰ নং : বয়স : 27 লিঙ্গ : মহিলা	HJL0474635 ফটো উপলব্ধ
718 নাম : বাহামুনি বেষ্টা পিতাৰ নাম: বাডু বেষ্টা ঘৰ নং : বয়স : 27 লিঙ্গ : মহিলা	HJL0134916 ফটো উপলব্ধ				



719	1	QSP0127050
নাম : বসুীলা হাসদা পিতাৰ নাম: দাসবোৰ হাসদা ঘৰ নং : 484 বয়স : 18 লিঙ্গ : মহিলা		
ফটো উপলব্ধ		

720	1	QSP0141499
নাম : সঞ্জয় কিস্ক পিতাৰ নাম: বাবলু কিস্ক ঘৰ নং : 697 বয়স : 19 লিঙ্গ : পুৰুষ		
ফটো উপলব্ধ		

721	1	QSP0147504
নাম : এলিয়াণী মিজ মাতৃৰ নাম: মাংৰী মিজ ঘৰ নং : 369 বয়স : 19 লিঙ্গ : মহিলা		
ফটো উপলব্ধ		

722	1	QSP0147546
নাম : ৰোশন বাকলা পিতাৰ নাম: পুশাৰাম বাকলা ঘৰ নং : 339 বয়স : 18 লিঙ্গ : পুৰুষ		
ফটো উপলব্ধ		

723	1	QSP0147553
নাম : সামিলি মিজ মাতৃৰ নাম: মাংৰী মিজ ঘৰ নং : 369 বয়স : 26 লিঙ্গ : মহিলা		
ফটো উপলব্ধ		

724	1	QSP0147678
নাম : বিলিয়াম খালকো মাতৃৰ নাম: ফালগুনা মিজ ঘৰ নং : 441 বয়স : 25 লিঙ্গ : পুৰুষ		
ফটো উপলব্ধ		

725	1	QSP0147694
নাম : অজিত খালকো পিতাৰ নাম: সুক্ৰা খালকো ঘৰ নং : 0 বয়স : 22 লিঙ্গ : পুৰুষ		
ফটো উপলব্ধ		

726	1	QSP0147777
নাম : ধিবাণী খালকো মাতৃৰ নাম: ফাল্পুনা মিজ ঘৰ নং : 441 বয়স : 18 লিঙ্গ : মহিলা		
ফটো উপলব্ধ		

727	1	QSP0147785
নাম : সোনতী সৰেন স্বামীৰ নাম: ৰবি হেমব্ৰম ঘৰ নং : 390 বয়স : 26 লিঙ্গ : মহিলা		
ফটো উপলব্ধ		

728	1	QSP0147884
নাম : মনোজ মিজ মাতৃৰ নাম: শুক্ৰা লক্ৰা ঘৰ নং : 0 বয়স : 23 লিঙ্গ : পুৰুষ		
ফটো উপলব্ধ		

729	1	QSP0147967
নাম : দীপক হাসদা পিতাৰ নাম: সোম হাসদা ঘৰ নং : 345 বয়স : 33 লিঙ্গ : পুৰুষ		
ফটো উপলব্ধ		

730	1	QSP0151324
নাম : সুনীৰাম হাচদা পিতাৰ নাম: সোম হাচদা ঘৰ নং : 441 বয়স : 24 লিঙ্গ : পুৰুষ		
ফটো উপলব্ধ		

731	1	QSP0151381
নাম : নমিতা বাকলা পিতাৰ নাম: পুশাৰাম বাকলা ঘৰ নং : 339 বয়স : 20 লিঙ্গ : মহিলা		
ফটো উপলব্ধ		

732	1	QSP0151456
নাম : জষ্টিনা কুজৰ পিতাৰ নাম: বাবলু কুজৰ ঘৰ নং : 358 বয়স : 19 লিঙ্গ : মহিলা		
ফটো উপলব্ধ		

733	1	QSP0151480
নাম : কুপা লক্ৰা পিতাৰ নাম: খাৰু লক্ৰা ঘৰ নং : 386 বয়স : 20 লিঙ্গ : মহিলা		
ফটো উপলব্ধ		

734	1	QSP0151571
নাম : মাসিলা লাক্ৰা পিতাৰ নাম: কাহাৰু লাক্ৰা ঘৰ নং : 368 বয়স : 19 লিঙ্গ : মহিলা		
ফটো উপলব্ধ		

735	1	QSP0151654
নাম : অমতা কুজৰ পিতাৰ নাম: ৰিমিচ কুজৰ ঘৰ নং : 457 বয়স : 18 লিঙ্গ : মহিলা		
ফটো উপলব্ধ		

736	1	QSP0151712
নাম : সলমোনী বাস্ক স্বামীৰ নাম: লখিৰাম টুডু ঘৰ নং : 16 বয়স : 20 লিঙ্গ : মহিলা		
ফটো উপলব্ধ		

737	1	QSP0151738
নাম : মীনা টুডু পিতাৰ নাম: বনীপাশ টুডু ঘৰ নং : 379 বয়স : 18 লিঙ্গ : মহিলা		
ফটো উপলব্ধ		

738	1	QSP0151795
নাম : গুণিলা টুডু পিতাৰ নাম: বনজামিন টুডু ঘৰ নং : 684 বয়স : 28 লিঙ্গ : মহিলা		
ফটো উপলব্ধ		

739	1	QSP0151845
নাম : সুৰজিলা টুডু পিতাৰ নাম: বেঞ্জামিন টুডু ঘৰ নং : 684 বয়স : 18 লিঙ্গ : মহিলা		
ফটো উপলব্ধ		

740	1	QSP0151993
নাম : বদ্রাই টুডু পিতাৰ নাম: বাঁহা টুডু ঘৰ নং : 16 বয়স : 21 লিঙ্গ : পুৰুষ		
ফটো উপলব্ধ		

741	1	QSP0152017
নাম : সকল টুডু পিতাৰ নাম: বাঁহা টুডু ঘৰ নং : 16 বয়স : 26 লিঙ্গ : পুৰুষ		
ফটো উপলব্ধ		

742	1	QSP0152041
নাম : মাইনো কিস্ক স্বামীৰ নাম: পাণ্ডা বৈশ্ৰা ঘৰ নং : 388 বয়স : 30 লিঙ্গ : মহিলা		
ফটো উপলব্ধ		

743	1	QSP0152280
নাম : কোলোষ্টিনা কুজৰ পিতাৰ নাম: বাবলু কুজৰ ঘৰ নং : 358 বয়স : 22 লিঙ্গ : মহিলা		
ফটো উপলব্ধ		

744	1	QSP0152967
নাম : সোমাই মাৰ্ডি পিতাৰ নাম: সামু মাৰ্ডি ঘৰ নং : 683 বয়স : 18 লিঙ্গ : পুৰুষ		
ফটো উপলব্ধ		

745	1	QSP0152975
নাম : সেলেষ্টেন কুজৰ পিতাৰ নাম: বাবলু কুজৰ ঘৰ নং : 436 বয়স : 19 লিঙ্গ : পুৰুষ		
ফটো উপলব্ধ		

746	1	QSP0153213
নাম : যমৰাজ মুৰ্ম পিতাৰ নাম: ভবেশ মুৰ্ম ঘৰ নং : 648 বয়স : 18 লিঙ্গ : পুৰুষ		
ফটো উপলব্ধ		



747	1	QSP0165472
নাম : সুনীল উৰাওঁ পিতাৰ নাম: জিতেন উৰাওঁ ঘৰ নং : 703 বয়স : 26 লিঙ্গ : পুৰুষ		ফটো উপলব্ধ

748	1	QSP0166744
নাম : যোচেফ চিনিয়া উৰাওঁ পিতাৰ নাম: চিনিয়া উৰাওঁ ঘৰ নং : 469 বয়স : 24 লিঙ্গ : পুৰুষ		ফটো উপলব্ধ

749	1	QSP0166793
নাম : চিনিয়া উৰাওঁ পিতাৰ নাম: বাবলাল উৰাওঁ ঘৰ নং : 469 বয়স : 62 লিঙ্গ : পুৰুষ		ফটো উপলব্ধ

## ভোটাৰৰ সাৰাংশ

## A) ভোটাৰৰ সংখ্যা

	তালিকাৰ প্ৰকাৰ	তালিকাৰ চিনাক্তকৰণ	ভোটাৰৰ সংখ্যা							
			পুৰুষ	মহিলা	৩য় লিঙ্গ	মুঠ				
I	মূল তালিকা	মূল তালিকা	বিশেষ সংশোধন, 2026 চনৰ পূৰ্বৰ 2025 চনৰ মূল তালিকাৰ লগত থকা সংযোজন সমূহ একত্ৰিতকৰন কৰা তালিকা।				375	343	0	718
II	যোগ তালিকা	পৰিপূৰক 1	বিশেষ সংক্ষিপ্ত সংশোধন, 2026				12	16	0	28
		পৰিপূৰক 2	অনবিচ্ছিন্ন সংশোধন 2026				3	0	0	3
			মুঠ				15	16	0	31
III	বিয়োজন তালিকা	পৰিপূৰক 1	বিশেষ সংক্ষিপ্ত সংশোধন, 2026				12	9	0	21
		পৰিপূৰক 2	অনবিচ্ছিন্ন সংশোধন 2026				0	0	0	0
			মুঠ				12	9	0	21
IV	লিংগ ক্ষেত্ৰত পৰিবৰ্তনৰ বাবে পাৰ্থক্য					0	0	0	0	
এই সংশোধনৰ পিছত ভোটাৰ তালিকাত ভোটাৰৰ মুঠ সংখ্যা (I+II-III+IV)						378	350	0	728	

## B) শুধৰনীৰ সংখ্যা

তালিকাৰ প্ৰকাৰ	তালিকাৰ চিনাক্তকৰণ	শুধৰনীৰ সংখ্যা
পৰিপূৰক 1	বিশেষ সংক্ষিপ্ত সংশোধন, 2026	9
পৰিপূৰক 2	অনবিচ্ছিন্ন সংশোধন 2026	0
	মুঠ	9

নিৰ্বাচক পঞ্জীয়ন বিষয়াৰ স্বাক্ষৰ

E-মৃত, S-স্থানান্তৰিত/ বাসস্থান পৰিবৰ্তন, R-প্ৰতিলিপি, M-নিখোজ, Q-অযোগ্য