



ভোটাৰ তালিকা 2026 S03 অসম

বিধানসভা সমষ্টিৰ নম্বৰ, নাম আৰু সংৰক্ষণৰ স্থিতি : 3 - কোকৰাঝাৰ (অনুসূচিত জনজাতি)		খণ্ড নং : 63																			
এই বিধানসভা সমষ্টিত কোন সংসদীয় সমষ্টিৰ অন্তৰ্গত তাৰ নম্বৰ, নাম আৰু সংৰক্ষণ স্থিতি : 1 - কোকৰাঝাৰ (অনুসূচিত জনজাতি)																					
1. সংশোধনৰ বিৱৰণ																					
সংশোধনৰ বছৰ	2026	তালিকাৰ চিনাক্তকৰণ																			
ভিত্তি তাৰিখ	01-04-2026	বিশেষ সংশোধন, 2026 চনৰ পূৰ্বৰ 2025 চনৰ মূল তালিকাৰ লগত থকা সংযোজন সমূহ একত্ৰিতকৰণ কৰা তালিকা।																			
সংশোধনৰ প্ৰকাৰ	বিশেষ সংশোধন 2026																				
প্ৰকাশনৰ তাৰিখ	23-03-2026																				
2. খণ্ড আৰু ভোটগ্ৰহন কেন্দ্ৰৰ বিৱৰণ																					
খণ্ডৰ অন্তৰ্গত এলেকা সমূহৰ নম্বৰ আৰু নাম																					
1-ডলিঝোৰা	<table border="1" style="width: 100%; border-collapse: collapse;"> <tr> <td>মূল চহৰ/গাওঁ</td> <td>: ডলিঝাৰা</td> </tr> <tr> <td>ৱাৰ্ড নং</td> <td>:</td> </tr> <tr> <td>ডাকঘৰ</td> <td>: কোকৰাঝাৰ</td> </tr> <tr> <td>পুলিচ থানা</td> <td>: কোকৰাঝাৰ থানা</td> </tr> <tr> <td>ব্লক</td> <td>: কোকৰাঝাৰ উন্নয়ন খণ্ড</td> </tr> <tr> <td>ৰাজহ চক্ৰ</td> <td>: কোকৰাঝাৰ ৰাজহ চক্ৰ</td> </tr> <tr> <td>জিলা</td> <td>: কোকৰাঝাৰ</td> </tr> <tr> <td>পিনকোড</td> <td>: 783370</td> </tr> </table>					মূল চহৰ/গাওঁ	: ডলিঝাৰা	ৱাৰ্ড নং	:	ডাকঘৰ	: কোকৰাঝাৰ	পুলিচ থানা	: কোকৰাঝাৰ থানা	ব্লক	: কোকৰাঝাৰ উন্নয়ন খণ্ড	ৰাজহ চক্ৰ	: কোকৰাঝাৰ ৰাজহ চক্ৰ	জিলা	: কোকৰাঝাৰ	পিনকোড	: 783370
মূল চহৰ/গাওঁ	: ডলিঝাৰা																				
ৱাৰ্ড নং	:																				
ডাকঘৰ	: কোকৰাঝাৰ																				
পুলিচ থানা	: কোকৰাঝাৰ থানা																				
ব্লক	: কোকৰাঝাৰ উন্নয়ন খণ্ড																				
ৰাজহ চক্ৰ	: কোকৰাঝাৰ ৰাজহ চক্ৰ																				
জিলা	: কোকৰাঝাৰ																				
পিনকোড	: 783370																				
3. ভোটগ্ৰহন কেন্দ্ৰৰ বিৱৰণ																					
ভোটগ্ৰহন কেন্দ্ৰৰ নম্বৰ আৰু নাম :		ভোটগ্ৰহন কেন্দ্ৰৰ প্ৰকাৰ (পুৰুষ/মহিলা/সাধাৰণ)		সাধাৰণ																	
63 - মাত তলা (ডলীঝোৰা) এল.পি. স্কুল		খণ্ডৰ অন্তৰ্গত সহায়ক ভোটগ্ৰহন কেন্দ্ৰৰ সংখ্যা :		0																	
ভোটগ্ৰহন কেন্দ্ৰৰ ঠিকনা :																					
মা তলা(ডলিঝাৰা) এল.পি স্কুল, ডলিঝাৰা																					
4. ভোটাৰৰ সংখ্যা																					
আৰম্ভনি ক্ৰমিক নং	শেষ ক্ৰমিক নং	মুঠ ভোটাৰ																			
		পুৰুষ	মহিলা	৩য় লিঙ্গ	মুঠ																
1	522	231	247	0	478																

নিৰ্বাচক পঞ্জীয়ন বিষয়াৰ স্বাক্ষৰ

Nazri Naksha



Google Map View



Polling Station Building Front View



ভোটগ্ৰহন কেন্দ্ৰৰ সন্মুখৰ দৃশ্য



Cad View

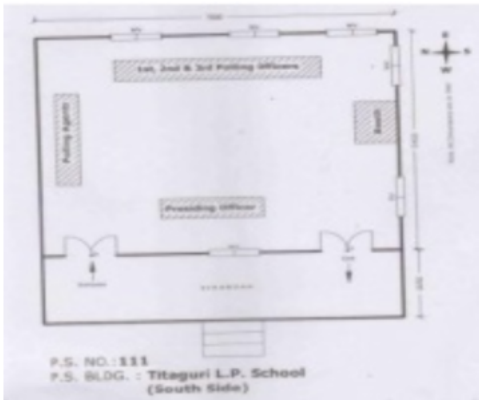

Key MAP View

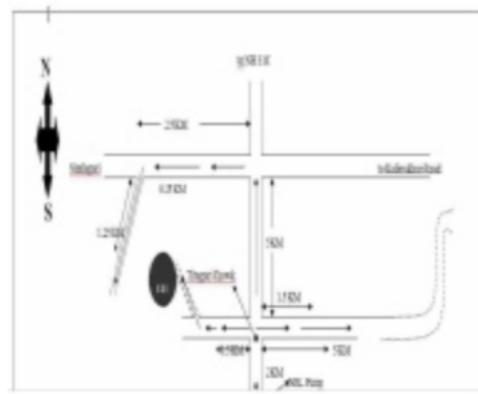



1 নাম : ছাওখলা বসুমতাৰী পিতাৰ নাম: নোৱাৰু ঘৰ নং : 1 বয়স : 84 লিঙ্গ : পুৰুষ	HJL5334565 ফটো উপলব্ধ	E 2 নাম : পেদাপ বসুমতাৰী স্বামীৰ নাম: ছাওখলা ঘৰ নং : 1 বয়স : 79 লিঙ্গ : মহিলা	HJL5334576 ফটো উপলব্ধ	3 নাম : ৰাভা বসুমতাৰী পিতাৰ নাম: সাঁওক্লা বসুমতাৰী ঘৰ নং : 1 বয়স : 54 লিঙ্গ : পুৰুষ	HJL5334587 ফটো উপলব্ধ
4 নাম : নম্বে বসুমতাৰী স্বামীৰ নাম: ৰীবা ঘৰ নং : 1 বয়স : 51 লিঙ্গ : মহিলা	HJL5334598 ফটো উপলব্ধ	5 নাম : কক্ৰেং বসুমতাৰী পিতাৰ নাম: সাঁওখলা ঘৰ নং : 1 বয়স : 49 লিঙ্গ : পুৰুষ	HJL5334601 ফটো উপলব্ধ	6 নাম : ৰিজিলা বসুমতাৰী স্বামীৰ নাম: কক্ৰেং ঘৰ নং : 1 বয়স : 46 লিঙ্গ : মহিলা	HJL5334634 ফটো উপলব্ধ
7 নাম : দানস্বাৰানং বসুমতাৰী পিতাৰ নাম: সাঁওখলা ঘৰ নং : 1 বয়স : 44 লিঙ্গ : মহিলা	HJL5334612 ফটো উপলব্ধ	8 নাম : গলোৰ বসুমতাৰী পিতাৰ নাম: সাঁওক্লা বসুমতাৰী ঘৰ নং : 1 বয়স : 40 লিঙ্গ : পুৰুষ	HJL1292903 ফটো উপলব্ধ	9 নাম : প্ৰমোদ গয়াৰী পিতাৰ নাম: ছচিন্দ্র গয়াৰী ঘৰ নং : 1 বয়স : 40 লিঙ্গ : পুৰুষ	QSP0003095 ফটো উপলব্ধ
10 নাম : অঞ্জিলা স্বৰ্গীয়াৰী স্বামীৰ নাম: গালোৰ বসুমতাৰী ঘৰ নং : 1 বয়স : 39 লিঙ্গ : মহিলা	QSP0002931 ফটো উপলব্ধ	11 নাম : প্ৰজিতা নাৰ্জাৰী স্বামীৰ নাম: দানসাঁৰাং বসুমতাৰী ঘৰ নং : 1 বয়স : 33 লিঙ্গ : মহিলা	QSP0053876 ফটো উপলব্ধ	12 নাম : মহিমা বসুমতাৰী পিতাৰ নাম: ৰাভা বসুমতাৰী ঘৰ নং : 1 বয়স : 21 লিঙ্গ : মহিলা	HJL2241347 ফটো উপলব্ধ
13 নাম : বুপাখী ঔবাৰী স্বামীৰ নাম: মীথ্ৰেং ঘৰ নং : 2 বয়স : 79 লিঙ্গ : মহিলা	HJL5334667 ফটো উপলব্ধ	14 নাম : মিন্টাৰ ওৱাৰী পিতাৰ নাম: ভান্ডা ওৱাৰী ঘৰ নং : 2 বয়স : 59 লিঙ্গ : পুৰুষ	HJL1293059 ফটো উপলব্ধ	15 নাম : টিংগ্ৰিং ঔবাৰী স্বামীৰ নাম: ৰেক্ৰো ঘৰ নং : 2 বয়স : 54 লিঙ্গ : মহিলা	HJL5334656 ফটো উপলব্ধ
16 নাম : কপাতি ঔবাৰী পিতাৰ নাম: মীথ্ৰেং ঘৰ নং : 2 বয়স : 54 লিঙ্গ : মহিলা	HJL5334678 ফটো উপলব্ধ	17 নাম : অনকৰ ঔবাৰী পিতাৰ নাম: ৰেখ্ৰো ঔবাৰী ঘৰ নং : 2 বয়স : 30 লিঙ্গ : পুৰুষ	HJL2117466 ফটো উপলব্ধ	18 নাম : বিনয় ওৱাৰী পিতাৰ নাম: ৰেক্ৰো ওৱাৰী ঘৰ নং : 2 বয়স : 23 লিঙ্গ : পুৰুষ	HJL1293109 ফটো উপলব্ধ
19 নাম : বিনাম ওৱাৰী মাতৃৰ নাম: ৰেক্ৰো ওৱাৰী ঘৰ নং : 2 বয়স : 20 লিঙ্গ : পুৰুষ	QSP0003012 ফটো উপলব্ধ	20 নাম : তেৰেসা মুৰ্ম স্বামীৰ নাম: দুৰ্গা মুৰ্ম ঘৰ নং : 3 বয়স : 54 লিঙ্গ : মহিলা	HJL1293042 ফটো উপলব্ধ	21 নাম : এলিজাবেথ হেমব্ৰম স্বামীৰ নাম: দুৰ্গা ঘৰ নং : 3 বয়স : 54 লিঙ্গ : মহিলা	HJL1293133 ফটো উপলব্ধ
22 নাম : চন্দ্ৰাই ক্ৰিষ্ক পিতাৰ নাম: মিথ্ৰাৰায় ঘৰ নং : 3 বয়স : 44 লিঙ্গ : পুৰুষ	HJL1293000 ফটো উপলব্ধ	23 নাম : বিজুলী হেমব্ৰম পিতাৰ নাম: ৰাফেল হেমব্ৰম ঘৰ নং : 3 বয়স : 28 লিঙ্গ : পুৰুষ	HJL1293125 ফটো উপলব্ধ	24 নাম : পিংকী ওৱাৰী পিতাৰ নাম: গুনেশ্বৰ ওৱাৰী ঘৰ নং : 3 বয়স : 21 লিঙ্গ : মহিলা	QSP0109389 ফটো উপলব্ধ
25 নাম : বুকনি বৰগয়াৰী পিতাৰ নাম: সভাৰাম ঘৰ নং : 8 বয়স : 67 লিঙ্গ : মহিলা	HJL5334736 ফটো উপলব্ধ	26 নাম : বাবুৰাম বৰগয়াৰী পিতাৰ নাম: সভাৰাম ঘৰ নং : 8 বয়স : 64 লিঙ্গ : পুৰুষ	HJL5334703 ফটো উপলব্ধ	27 নাম : গুনেশ্বৰ ঔবাৰী পিতাৰ নাম: মীথ্ৰেং ঘৰ নং : 8 বয়স : 56 লিঙ্গ : পুৰুষ	HJL5334689 ফটো উপলব্ধ
28 নাম : অনচুমৈ বসুমতাৰী স্বামীৰ নাম: গুনেশ্বৰ ওৱাৰী ঘৰ নং : 8 বয়স : 54 লিঙ্গ : মহিলা	HJL5334690 ফটো উপলব্ধ	29 নাম : সৰলা বোৰগয়াৰী স্বামীৰ নাম: সন্ধ্যা বৰগয়াৰী ঘৰ নং : 8 বয়স : 52 লিঙ্গ : মহিলা	HJL0351593 ফটো উপলব্ধ	30 নাম : সন্ধ্যা বৰগয়াৰী অন্যান্য: গুনেশ্বৰ ওৱাৰী ঘৰ নং : 8 বয়স : 49 লিঙ্গ : পুৰুষ	HJL0351353 ফটো উপলব্ধ



31 নাম : প্ৰিয় ওৱাৰী পিতাৰ নাম: গুণেশ্বৰ ওৱাৰী ঘৰ নং : 8 বয়স : 29 লিঙ্গ : মহিলা	HJL1292739 ফটো উপলব্ধ	E 32 নাম : বুলেট বৰগয়াৰী পিতাৰ নাম: সম্ভাৰ বৰগয়াৰী ঘৰ নং : 8 বয়স : 28 লিঙ্গ : পুৰুষ	HJL0299651 ফটো উপলব্ধ	33 নাম : ৰতিমা মুছাহাৰী স্বামীৰ নাম: মিথিসাত বৰগয়াৰী ঘৰ নং : 8 বয়স : 27 লিঙ্গ : মহিলা	HJL0299693 ফটো উপলব্ধ
34 নাম : মৌজৌশী বসুমতাৰী স্বামীৰ নাম: বুলেট বৰগয়াৰী ঘৰ নং : 8 বয়স : 25 লিঙ্গ : মহিলা	HJL0351403 ফটো উপলব্ধ	35 নাম : মীথীছাত বৰগয়াৰী পিতাৰ নাম: বাবু বৰগয়াৰী ঘৰ নং : 8 বয়স : 25 লিঙ্গ : পুৰুষ	HJL0353573 ফটো উপলব্ধ	36 নাম : ৰেখা বসুমতাৰী স্বামীৰ নাম: নিজাম বসুমতাৰী ঘৰ নং : 8 বয়স : 24 লিঙ্গ : মহিলা	HJL1222496 ফটো উপলব্ধ
37 নাম : বিলাইশী বসুমতাৰী স্বামীৰ নাম: ৰমন ঘৰ নং : 6 বয়স : 89 লিঙ্গ : মহিলা	HJL5334758 ফটো উপলব্ধ	38 নাম : ৰন্দা বসুমতাৰী পিতাৰ নাম: ৰমন ঘৰ নং : 6 বয়স : 54 লিঙ্গ : পুৰুষ	HJL5334769 ফটো উপলব্ধ	39 নাম : ৰুপলা বসুমতাৰী স্বামীৰ নাম: ৰন্দা ঘৰ নং : 6 বয়স : 49 লিঙ্গ : মহিলা	HJL5334770 ফটো উপলব্ধ
40 নাম : ৰাকেশ বসুমতাৰী পিতাৰ নাম: ৰমন ঘৰ নং : 6 বয়স : 41 লিঙ্গ : পুৰুষ	HJL5334781 ফটো উপলব্ধ	41 নাম : আৰতী বসুমতাৰী স্বামীৰ নাম: ৰাকেশ বসুমতাৰী ঘৰ নং : 6 বয়স : 38 লিঙ্গ : মহিলা	HJL0335257 ফটো উপলব্ধ	42 নাম : উপেন বসুমতাৰী পিতাৰ নাম: কৰ্তেশ বসুমতাৰী ঘৰ নং : 06 বয়স : 37 লিঙ্গ : পুৰুষ	HJL5334816 ফটো উপলব্ধ
43 নাম : অঞ্জনা বসুমতাৰী স্বামীৰ নাম: উপেন বসুমতাৰী ঘৰ নং : 06 বয়স : 26 লিঙ্গ : মহিলা	HHK0420422 ফটো উপলব্ধ	44 নাম : মিবী বসুমতাৰী পিতাৰ নাম: ৰন্দা বসুমতাৰী ঘৰ নং : 6 বয়স : 23 লিঙ্গ : মহিলা	HJL0566513 ফটো উপলব্ধ	45 নাম : কথেং বসুমতাৰী পিতাৰ নাম: ৰমন ঘৰ নং : 6ক বয়স : 59 লিঙ্গ : পুৰুষ	HJL5334792 ফটো উপলব্ধ
46 নাম : গাবথলী বসুমতাৰী স্বামীৰ নাম: কথেং ঘৰ নং : 6ক বয়স : 49 লিঙ্গ : মহিলা	HJL5334805 ফটো উপলব্ধ	E 47 নাম : কঞ্জলা বসুমতাৰী পিতাৰ নাম: কথেং বসুমতাৰী ঘৰ নং : 6ক বয়স : 29 লিঙ্গ : মহিলা	HJL2117488 ফটো উপলব্ধ	48 নাম : বলাউ ওৱাৰী পিতাৰ নাম: তাৰু ঘৰ নং : 9 বয়স : 84 লিঙ্গ : পুৰুষ	HJL5334827 ফটো উপলব্ধ
49 নাম : ৰান ব্ৰহ্ম স্বামীৰ নাম: উনিল বসুমতাৰী ঘৰ নং : 8 বয়স : 32 লিঙ্গ : মহিলা	HJL2241412 ফটো উপলব্ধ	50 নাম : শুনিল ওৱাৰী পিতাৰ নাম: তাৰু ঘৰ নং : 9 বয়স : 49 লিঙ্গ : পুৰুষ	HJL5334872 ফটো উপলব্ধ	51 নাম : অনছি ওৱাৰী স্বামীৰ নাম: শুনিল ঘৰ নং : 9 বয়স : 44 লিঙ্গ : মহিলা	HJL5334883 ফটো উপলব্ধ
52 নাম : সম্ভাৰ ওৱাৰী পিতাৰ নাম: তাৰু ঘৰ নং : 9 বয়স : 43 লিঙ্গ : পুৰুষ	HJL5334861 ফটো উপলব্ধ	53 নাম : দুলৰ ওৱাৰী স্বামীৰ নাম: সম্ভাৰু ঘৰ নং : 9 বয়স : 38 লিঙ্গ : মহিলা	HJL5334894 ফটো উপলব্ধ	54 নাম : সুনিকা বাৰী পিতাৰ নাম: সুনিল বাৰী ঘৰ নং : 9 বয়স : 26 লিঙ্গ : মহিলা	HJL0279760 ফটো উপলব্ধ
55 নাম : মনিকা ওৱাৰী পিতাৰ নাম: সুনিল ওৱাৰী ঘৰ নং : 9 বয়স : 24 লিঙ্গ : মহিলা	HJL0566521 ফটো উপলব্ধ	56 নাম : হিৰেঙ্গা ওৱাৰী পিতাৰ নাম: সত্য ওৱাৰী ঘৰ নং : 9 ক বয়স : 21 লিঙ্গ : মহিলা	HJL2241354 ফটো উপলব্ধ	57 নাম : পূৰ্ণিমা বৰগয়াৰী পিতাৰ নাম: শুনিল বাৰু ঘৰ নং : 9ক বয়স : 45 লিঙ্গ : মহিলা	HJL5334929 ফটো উপলব্ধ
58 নাম : সৈত্য ওৱাৰী পিতাৰ নাম: তাৰু ঘৰ নং : 9ক বয়স : 39 লিঙ্গ : পুৰুষ	HJL5334918 ফটো উপলব্ধ	59 নাম : ৰপসা বসুমতাৰী পিতাৰ নাম: গাংগৈ ঘৰ নং : 10 বয়স : 49 লিঙ্গ : পুৰুষ	HJL5334941 ফটো উপলব্ধ	60 নাম : মেনকা মুছাহাৰী স্বামীৰ নাম: দুৰ্গা বসুমতাৰী ঘৰ নং : 10 বয়স : 37 লিঙ্গ : মহিলা	HJL2241081 ফটো উপলব্ধ



61 নাম : সুকমাৰ বসুমতাৰী পিতাৰ নাম: বাপটা বসুমতাৰী ঘৰ নং : ১০ বয়স : 36 লিঙ্গ : পুৰুষ	HJL1292770 ফটো উপলব্ধ	62 নাম : বিষ্ণু বসুমতাৰী পিতাৰ নাম: বিবিৰাম বসুমতাৰী ঘৰ নং : 10 বয়স : 32 লিঙ্গ : পুৰুষ	HJL2241040 ফটো উপলব্ধ	63 নাম : মুনিকা মৰ্ম স্বামীৰ নাম: বিনয় মাউী ঘৰ নং : 10 বয়স : 30 লিঙ্গ : মহিলা	HJL2241115 ফটো উপলব্ধ
64 নাম : বাশনি ব্ৰহ্ম পিতাৰ নাম: পজিত ব্ৰহ্ম ঘৰ নং : 10 বয়স : 22 লিঙ্গ : মহিলা	HJL2241073 ফটো উপলব্ধ	65 নাম : ক্ৰিষ্টিনা বসুমতাৰী পিতাৰ নাম: দুৰ্গা বসুমতাৰী ঘৰ নং : 10 বয়স : 22 লিঙ্গ : মহিলা	HJL2241107 ফটো উপলব্ধ	66 নাম : নিৰঞ্জয় নাৰ্জাৰী পিতাৰ নাম: বাৰ্জীব নাৰ্জাৰী ঘৰ নং : 10 বয়স : 21 লিঙ্গ : পুৰুষ	HJL2241099 ফটো উপলব্ধ
67 নাম : পাউদৰ বসুমতাৰী স্বামীৰ নাম: ৰপসী ঘৰ নং : ১০ক বয়স : 47 লিঙ্গ : মহিলা	HJL5334952 ফটো উপলব্ধ	68 নাম : মহিল ওৱাৰী পিতাৰ নাম: গেৰা ওৱাৰী ঘৰ নং : 11 বয়স : 30 লিঙ্গ : পুৰুষ	QSP0053884 ফটো উপলব্ধ	69 নাম : বিৰণা বসুমতাৰী স্বামীৰ নাম: ৰমেশ্বৰ ঘৰ নং : ১২ বয়স : 81 লিঙ্গ : মহিলা	HJL5334974 ফটো উপলব্ধ
70 নাম : থৱা বসুমতাৰী পিতাৰ নাম: ৰামেশ্বৰ ঘৰ নং : ১২ বয়স : 57 লিঙ্গ : পুৰুষ	HJL5334985 ফটো উপলব্ধ	71 নাম : আশা বসুমতাৰী স্বামীৰ নাম: থৱা ঘৰ নং : ১২ বয়স : 54 লিঙ্গ : মহিলা	HJL1292713 ফটো উপলব্ধ	72 নাম : মশেস বসুমতাৰী পিতাৰ নাম: থৱা বসুমতাৰী ঘৰ নং : ১২ বয়স : 24 লিঙ্গ : পুৰুষ	HJL0566505 ফটো উপলব্ধ
73 নাম : জিশা বসুমতাৰী পিতাৰ নাম: থৱা বসুমতাৰী ঘৰ নং : ১২ বয়স : 23 লিঙ্গ : মহিলা	HJL0566299 ফটো উপলব্ধ	74 নাম : লেবিনি বসুমতাৰী পিতাৰ নাম: থৱা বসুমতাৰী ঘৰ নং : 12 বয়স : 22 লিঙ্গ : মহিলা	HJL2241339 ফটো উপলব্ধ	75 নাম : লেবিনি বসুমতাৰী পিতাৰ নাম: থৱা বসুমতাৰী ঘৰ নং : 12 বয়স : 21 লিঙ্গ : মহিলা	QSP0003087 ফটো উপলব্ধ
76 নাম : দুৰ্গা বসুমতাৰী পিতাৰ নাম: ৰামেশ্বৰ ঘৰ নং : ১৩ বয়স : 56 লিঙ্গ : পুৰুষ	HJL5335035 ফটো উপলব্ধ	E 77 নাম : ৰাধা বসুমতাৰী স্বামীৰ নাম: দুৰ্গা ঘৰ নং : ১৩ বয়স : 49 লিঙ্গ : মহিলা	HJL5335046 ফটো উপলব্ধ	# 78 নাম : ফ্লেৰেপ্স বসুমতাৰী স্বামীৰ নাম: নিজোঁয় ব্ৰহ্ম ঘৰ নং : ১৩ বয়স : 31 লিঙ্গ : মহিলা	HJL5338363 ফটো উপলব্ধ
79 নাম : বিজিত গাৰা বসুমতাৰী পিতাৰ নাম: অমিত বসুমতাৰী ঘৰ নং : 13 বয়স : 20 লিঙ্গ : পুৰুষ	QSP0003046 ফটো উপলব্ধ	80 নাম : বাইছি ঔবাৰী অন্যান্য: বাবু ঘৰ নং : ১৪ বয়স : 64 লিঙ্গ : মহিলা	HJL5335068 ফটো উপলব্ধ	81 নাম : দন্দী বসুমতাৰী অন্যান্য: মনেশ্বৰ ঘৰ নং : ১৫ বয়স : 66 লিঙ্গ : মহিলা	HJL5335115 ফটো উপলব্ধ
#2 82 নাম : মিজিৎক বসুমতাৰী পিতাৰ নাম: মনেশ্বৰ বসুমতাৰী ঘৰ নং : ১৫ বয়স : 43 লিঙ্গ : পুৰুষ	HJL1292655 ফটো উপলব্ধ	83 নাম : অকিলা বসুমতাৰী স্বামীৰ নাম: মিজিৎ ঘৰ নং : ১৫ বয়স : 42 লিঙ্গ : মহিলা	HJL5335104 ফটো উপলব্ধ	84 নাম : নেৰস্টোন বসুমতাৰী পিতাৰ নাম: মনেশ্বৰ বসুমতাৰী ঘৰ নং : 15 বয়স : 41 লিঙ্গ : পুৰুষ	HJL5335159 ফটো উপলব্ধ
85 নাম : উদাংখী নাৰ্জাৰী স্বামীৰ নাম: সন্সু নাৰ্জাৰী ঘৰ নং : ১৫ বয়স : 37 লিঙ্গ : মহিলা	HJL5335148 ফটো উপলব্ধ	86 নাম : গনাইশী ওৱাৰী পিতাৰ নাম: চৰন ওৱাৰী ঘৰ নং : ১৫ বয়স : 35 লিঙ্গ : মহিলা	HJL5335171 ফটো উপলব্ধ	87 নাম : পূৰ্ণিমা বসুমতাৰী স্বামীৰ নাম: নেশাণ বসুমতাৰী ঘৰ নং : ১৫ বয়স : 34 লিঙ্গ : মহিলা	HJL5335160 ফটো উপলব্ধ
88 নাম : অনসমা বসুমতাৰী পিতাৰ নাম: মিজিৎক বসুমতাৰী ঘৰ নং : 15 বয়স : 21 লিঙ্গ : পুৰুষ	HJL2241388 ফটো উপলব্ধ	89 নাম : সানসু নাৰ্জাৰী পিতাৰ নাম: খনীন্দ্র নাৰ্জাৰী ঘৰ নং : 15-ক বয়স : 38 লিঙ্গ : পুৰুষ	FQM5536925 ফটো উপলব্ধ	E 90 নাম : দন্দা ঔবাৰী পিতাৰ নাম: মোহোঁং ঘৰ নং : ১৬ বয়স : 74 লিঙ্গ : পুৰুষ	HJL5335182 ফটো উপলব্ধ



91 নাম : ছৰেন ঔবাৰী পিতাৰ নাম: দন্দা ঔবাৰী ঘৰ নং : ১৬ বয়স : 47 লিঙ্গ : পুৰুষ	HJL5335193 ফটো উপলব্ধ	92 নাম : অমিত ঔবাৰী পিতাৰ নাম: দন্দা ঔবাৰী ঘৰ নং : ১৬ বয়স : 41 লিঙ্গ : পুৰুষ	HJL5335228 ফটো উপলব্ধ	93 নাম : হাংমা ওৱাৰী পিতাৰ নাম: অমিত ওৱাৰী ঘৰ নং : 16 বয়স : 33 লিঙ্গ : মহিলা	HJL5335922 ফটো উপলব্ধ
94 নাম : মনি ঔবাৰী পিতাৰ নাম: দন্দা ঔবাৰী ঘৰ নং : ১৬ বয়স : 29 লিঙ্গ : পুৰুষ	HJL2117706 ফটো উপলব্ধ	95 নাম : বিষ্টি বসুমতাৰী পিতাৰ নাম: গৰলং ঘৰ নং : ১৭ বয়স : 49 লিঙ্গ : পুৰুষ	HJL5335251 ফটো উপলব্ধ	96 নাম : লক্ষী কান্ত বসুমতাৰী পিতাৰ নাম: আঘুন বসুমতাৰী ঘৰ নং : ১৭ বয়স : 43 লিঙ্গ : পুৰুষ	HJL5335273 ফটো উপলব্ধ
97 নাম : কনিকা বসুমতাৰী স্বামীৰ নাম: বিষ্টি বসুমতাৰী ঘৰ নং : ১৭ বয়স : 40 লিঙ্গ : মহিলা	HJL5338330 ফটো উপলব্ধ	98 নাম : দিল্লিপ বসুমতাৰী পিতাৰ নাম: গৰলং ঘৰ নং : ১৭ বয়স : 39 লিঙ্গ : পুৰুষ	HJL5335295 ফটো উপলব্ধ	99 নাম : সুমিত্ৰা বসুমতাৰী স্বামীৰ নাম: লক্ষী কান্ত বসুমতাৰী ঘৰ নং : ১৭ বয়স : 37 লিঙ্গ : মহিলা	HJL5338341 ফটো উপলব্ধ
100 নাম : গেন্দা বসুমতাৰী পিতাৰ নাম: ৰমেনলাল ঘৰ নং : ১৮ বয়স : 74 লিঙ্গ : পুৰুষ	HJL5335308 ফটো উপলব্ধ	101 নাম : লক্ষী বসুমতাৰী স্বামীৰ নাম: গেন্দা ঘৰ নং : ১৮ বয়স : 64 লিঙ্গ : মহিলা	HJL5335319 ফটো উপলব্ধ	102 নাম : অমিত বসুমতাৰী পিতাৰ নাম: গেন্দা ঘৰ নং : ১৮ বয়স : 44 লিঙ্গ : পুৰুষ	HJL5335320 ফটো উপলব্ধ
103 নাম : অৰতী বসুমতাৰী স্বামীৰ নাম: অমিত ঘৰ নং : ১৮ বয়স : 41 লিঙ্গ : মহিলা	HJL5335331 ফটো উপলব্ধ	104 নাম : সুন বসুমতাৰী পিতাৰ নাম: গেন্দা বসুমতাৰী ঘৰ নং : ১৮ বয়স : 32 লিঙ্গ : মহিলা	HJL0279935 ফটো উপলব্ধ	105 নাম : পৃথিৰাজ বৰগয়াৰী পিতাৰ নাম: সবাবাম ঘৰ নং : ১৮ বয়স : 77 লিঙ্গ : পুৰুষ	HJL5335353 ফটো উপলব্ধ
106 নাম : শুকনি বৰগয়াৰী স্বামীৰ নাম: পৃথিৰাজ ঘৰ নং : ১৯ বয়স : 73 লিঙ্গ : মহিলা	HJL5335364 ফটো উপলব্ধ	107 নাম : সুনিৰাম বৰগয়াৰী পিতাৰ নাম: পৃথিৰাজ ঘৰ নং : ১৯ বয়স : 47 লিঙ্গ : পুৰুষ	HJL5335386 ফটো উপলব্ধ	108 নাম : মনিৰাম বৰগয়াৰী পিতাৰ নাম: পৃথিৰাজ ঘৰ নং : ১৯ বয়স : 41 লিঙ্গ : পুৰুষ	HJL5335375 ফটো উপলব্ধ
109 নাম : কেত বৰগয়াৰী স্বামীৰ নাম: মনিৰাম বৰগয়াৰী ঘৰ নং : ১৯ বয়স : 36 লিঙ্গ : মহিলা	HJL2117660 ফটো উপলব্ধ	110 নাম : পূৰ্ণিমা বৰগয়াৰী স্বামীৰ নাম: সুনিৰাম ঘৰ নং : ১৯ বয়স : 36 লিঙ্গ : মহিলা	HJL5338227 ফটো উপলব্ধ	111 নাম : মঙ্গল বসুমতাৰী পিতাৰ নাম: বুপাৰাম ঘৰ নং : ২০ বয়স : 74 লিঙ্গ : পুৰুষ	HJL5335411 ফটো উপলব্ধ
112 নাম : মঙ্গলী বসুমতাৰী স্বামীৰ নাম: মঙ্গল ঘৰ নং : ২০ বয়স : 71 লিঙ্গ : মহিলা	HJL5335422 ফটো উপলব্ধ	113 নাম : ৰাওৱৌ বৰগয়াৰী স্বামীৰ নাম: অৰ্গা ঘৰ নং : ২০ বয়স : 44 লিঙ্গ : মহিলা	HJL5335400 ফটো উপলব্ধ	114 নাম : বৈষ্ণৱ বসুমতাৰী পিতাৰ নাম: মঙ্গলীসিং বসুমতাৰী ঘৰ নং : ২০ বয়স : 43 লিঙ্গ : পুৰুষ	QSP0111450 ফটো উপলব্ধ
S 115 নাম : ভাগ্য শ্ৰী বৰগয়াৰী পিতাৰ নাম: অৰ্গা ঘৰ নং : ২০ বয়স : ৪৪ লিঙ্গ : মহিলা	HJL5335466 ফটো উপলব্ধ	116 নাম : ৰবী বসুমতাৰী পিতাৰ নাম: মঙ্গল ঘৰ নং : ২০ বয়স : 37 লিঙ্গ : পুৰুষ	HJL1292796 ফটো উপলব্ধ	117 নাম : ৰমিলা বসুমতাৰী স্বামীৰ নাম: ৰুবী বসুমতাৰী ঘৰ নং : ২০ বয়স : 32 লিঙ্গ : মহিলা	HJL5338192 ফটো উপলব্ধ
118 নাম : সুমিতা বসুমতাৰী স্বামীৰ নাম: সৰ্বিন বসুমতাৰী ঘৰ নং : ২০ বয়স : 30 লিঙ্গ : মহিলা	HJL0257642 ফটো উপলব্ধ	119 নাম : সৰ্বিন বসুমতাৰী পিতাৰ নাম: মঙ্গল বসুমতাৰী ঘৰ নং : ২০ বয়স : 29 লিঙ্গ : পুৰুষ	HJL2117375 ফটো উপলব্ধ	120 নাম : জয়ন্তী বৰগয়াৰী পিতাৰ নাম: ৰবিৰাম বৰগয়াৰী ঘৰ নং : ২০ বয়স : 27 লিঙ্গ : মহিলা	HJL0546531 ফটো উপলব্ধ



121 নাম : বাব বসুমতাৰী পিতাৰ নাম: মঞ্জল বসুমতাৰী ঘৰ নং : ২০ বয়স : 24 লিঙ্গ : পুৰুষ	HJL0553024 ফটো উপলব্ধ	122 নাম : কেপ্টেন বৰগয়াৰী পিতাৰ নাম: ববিৰাম বৰগয়াৰী ঘৰ নং : ২০ বয়স : 24 লিঙ্গ : পুৰুষ	HJL1292788 ফটো উপলব্ধ	123 নাম : বিছা বসুমতাৰী স্বামীৰ নাম: বাবু বসুমতাৰী ঘৰ নং : ২০ বয়স : 23 লিঙ্গ : মহিলা	HJL0566570 ফটো উপলব্ধ
124 নাম : স্তিপান বসুমতাৰী পিতাৰ নাম: কৰ্ণতেং বসুমতাৰী ঘৰ নং : ২০ বয়স : 22 লিঙ্গ : পুৰুষ	HJL1361724 ফটো উপলব্ধ	125 নাম : প্ৰেজিনা মাউী পিতাৰ নাম: সাইমন মাউী ঘৰ নং : ২০ বয়স : 22 লিঙ্গ : মহিলা	HJL1361641 ফটো উপলব্ধ	126 নাম : বৈখা ওৱাৰী পিতাৰ নাম: সুনিল ওৱাৰী ঘৰ নং : ২০ বয়স : 22 লিঙ্গ : পুৰুষ	HJL1361732 ফটো উপলব্ধ
127 নাম : মুন্নি টুডু পিতাৰ নাম: জেঠা টুডু ঘৰ নং : ২০ বয়স : 22 লিঙ্গ : মহিলা	HJL1361658 ফটো উপলব্ধ	E 128 নাম : অঞ্জনা হেমব্ৰম পিতাৰ নাম: কুৰিৰাজ হেমব্ৰম ঘৰ নং : ২৩ বয়স : 23 লিঙ্গ : মহিলা	HJL1361823 ফটো উপলব্ধ	129 নাম : দেৱী বসুমতাৰী স্বামীৰ নাম: কৰ্ণতেং ঘৰ নং : ২২ বয়স : 71 লিঙ্গ : মহিলা	HJL5335488 ফটো উপলব্ধ
130 নাম : নিজাম বসুমতাৰী পিতাৰ নাম: পুষ্পী বসুমতাৰী ঘৰ নং : ২২ বয়স : 27 লিঙ্গ : পুৰুষ	HJL1222512 ফটো উপলব্ধ	R 131 নাম : মাইনাও ব্ৰহ্ম স্বামীৰ নাম: হিন্দুপ্ৰদ ব্ৰহ্ম ঘৰ নং : ২২ বয়স : 23 লিঙ্গ : মহিলা	HJL1222538 ফটো উপলব্ধ	132 নাম : ইউণ্টন মুৰ্মু পিতাৰ নাম: নাথীন্যাল মুৰ্মু ঘৰ নং : ২২ বয়স : 22 লিঙ্গ : পুৰুষ	HJL1361765 ফটো উপলব্ধ
133 নাম : বুধবাৰী ওঁৱাৰী স্বামীৰ নাম: ডালি ঘৰ নং : ২৩ বয়স : 54 লিঙ্গ : মহিলা	HJL5335535 ফটো উপলব্ধ	134 নাম : কুমাৰ ওঁৱাৰী পিতাৰ নাম: ডালি ঘৰ নং : ২৩ বয়স : 37 লিঙ্গ : পুৰুষ	HJL5335546 ফটো উপলব্ধ	135 নাম : সমলা ৱাৰী স্বামীৰ নাম: কুমাৰ ৱাৰী ঘৰ নং : ২৩ বয়স : 29 লিঙ্গ : মহিলা	HJL0258004 ফটো উপলব্ধ
136 নাম : দাৰ্গা ওঁৱাৰী পিতাৰ নাম: দেলী ওঁৱাৰী ঘৰ নং : ২৩ বয়স : 26 লিঙ্গ : পুৰুষ	HJL0291146 ফটো উপলব্ধ	137 নাম : মীজা বসুমতাৰী পিতাৰ নাম: গাঁগোব ঘৰ নং : ২৪ বয়স : 74 লিঙ্গ : পুৰুষ	HJL5335568 ফটো উপলব্ধ	138 নাম : টিকি বসুমতাৰী স্বামীৰ নাম: মীজা ঘৰ নং : ২৪ বয়স : 71 লিঙ্গ : মহিলা	HJL5335579 ফটো উপলব্ধ
139 নাম : জুদসিং বসুমতাৰী পিতাৰ নাম: মীজা বসুমতাৰী ঘৰ নং : ২৪ বয়স : 38 লিঙ্গ : পুৰুষ	HJL5335580 ফটো উপলব্ধ	140 নাম : ৰীতা বসুমতাৰী পিতাৰ নাম: মীজা ঘৰ নং : ২৪ বয়স : 37 লিঙ্গ : মহিলা	HJL5338283 ফটো উপলব্ধ	141 নাম : বুদ্ধডেব বসুমতাৰী পিতাৰ নাম: বজাচন বসুমতাৰী ঘৰ নং : ২৪ বয়স : 25 লিঙ্গ : পুৰুষ	HJL0611228 ফটো উপলব্ধ
142 নাম : বায়ছন বসুমতাৰী পিতাৰ নাম: গাৰ্গেব ঘৰ নং : ২৪ক বয়স : 67 লিঙ্গ : পুৰুষ	HJL5335591 ফটো উপলব্ধ	143 নাম : ৰোপসী বসুমতাৰী স্বামীৰ নাম: বায়ছন ঘৰ নং : ২৪ক বয়স : 61 লিঙ্গ : মহিলা	HJL5335604 ফটো উপলব্ধ	144 নাম : আনাতী সোৰেন পিতাৰ নাম: চিলাস সোৰেন ঘৰ নং : ২৫ বয়স : 27 লিঙ্গ : মহিলা	HJL1361898 ফটো উপলব্ধ
145 নাম : মাৰ্থা বেস্ত্ৰা পিতাৰ নাম: ৰমেশ টুডু ঘৰ নং : ২৫ বয়স : 23 লিঙ্গ : মহিলা	HJL1361849 ফটো উপলব্ধ	146 নাম : ৰিপিকাং বসুমতাৰী পিতাৰ নাম: ৰান্দা বসুমতাৰী ঘৰ নং : ২৫ বয়স : 22 লিঙ্গ : পুৰুষ	HJL1361864 ফটো উপলব্ধ	147 নাম : বুৰা বসুমতাৰী পিতাৰ নাম: তেজেন্দ্ৰ বসুমতাৰী ঘৰ নং : ২৬ বয়স : 57 লিঙ্গ : পুৰুষ	HJL1292754 ফটো উপলব্ধ
148 নাম : অমেশ্বৰী বসুমতাৰী স্বামীৰ নাম: বুৰা ঘৰ নং : ২৬ বয়স : 51 লিঙ্গ : মহিলা	HJL5335648 ফটো উপলব্ধ	149 নাম : তৈৰী বসুমতাৰী স্বামীৰ নাম: ৰাইফোড বসুমতাৰী ঘৰ নং : ২৬ বয়স : 48 লিঙ্গ : মহিলা	HJL5335637 ফটো উপলব্ধ	R 150 নাম : সুমতী বসুমতাৰী পিতাৰ নাম: বুৰী বসুমতাৰী ঘৰ নং : ২৬ বয়স : 29 লিঙ্গ : মহিলা	HJL2117502 ফটো উপলব্ধ



151 নাম : বৃধবাৰী ওৱাৰী স্বামীৰ নাম : বৰন্দা ওৱাৰী ঘৰ নং : ২৭ বয়স : 51 লিঙ্গ : মহিলা	HJL1292762 ফটো উপলব্ধ	152 নাম : সাধিন বৰগয়াৰী পিতাৰ নাম : সুবিৰাম বৰগয়াৰী ঘৰ নং : ২৭ বয়স : 26 লিঙ্গ : পুৰুষ	HJL0259192 ফটো উপলব্ধ	153 নাম : কশামী বসুমতাৰী স্বামীৰ নাম : সাধীন বসুমতাৰী ঘৰ নং : ২৭ বয়স : 26 লিঙ্গ : মহিলা	HJL0546705 ফটো উপলব্ধ
154 নাম : জীংসাৰ ওৱাৰী পিতাৰ নাম : বৰন্দা ওৱাৰী ঘৰ নং : ২৭ বয়স : 26 লিঙ্গ : পুৰুষ	HJL1292812 ফটো উপলব্ধ	155 নাম : দম্পৰংগ বৰগয়াৰী পিতাৰ নাম : সুবিৰাম বৰগয়াৰী ঘৰ নং : 27 বয়স : 20 লিঙ্গ : পুৰুষ	QSP0055558 ফটো উপলব্ধ	156 নাম : সুবিৰাম বৰগয়াৰী পিতাৰ নাম : পুথিৰাজ ঘৰ নং : ২৭ বয়স : 51 লিঙ্গ : পুৰুষ	HJL5335706 ফটো উপলব্ধ
# 157 নাম : প্ৰতিমা বসুমতাৰী স্বামীৰ নাম : সুবিৰাম ঘৰ নং : ২৭ বয়স : 47 লিঙ্গ : মহিলা	HJL5335717 ফটো উপলব্ধ	158 নাম : বাজেন বৰগয়াৰী পিতাৰ নাম : বোমা ঘৰ নং : ২৭ বয়স : 38 লিঙ্গ : পুৰুষ	HJL1292804 ফটো উপলব্ধ	S 159 নাম : মাইনাও বসুমতাৰী স্বামীৰ নাম : আনা বসুমতাৰী ঘৰ নং : ২৭ বয়স : 26 লিঙ্গ : মহিলা	HJL0304345 ফটো উপলব্ধ
160 নাম : দুৰ্জয় মুছাহাৰী পিতাৰ নাম : গৈন্দাৰাম ঘৰ নং : ৩০ বয়স : 77 লিঙ্গ : পুৰুষ	HJL1292663 ফটো উপলব্ধ	E 161 নাম : ফুলশ্ৰী মুছাহাৰী পিতাৰ নাম : দুৰ্জয় মুছাহাৰী ঘৰ নং : ৩০ বয়স : 41 লিঙ্গ : মহিলা	HJL5335820 ফটো উপলব্ধ	162 নাম : মৰ্তিলা মুছাহাৰী পিতাৰ নাম : দুৰ্জয় মুছাহাৰী ঘৰ নং : ৩০ বয়স : 39 লিঙ্গ : মহিলা	HJL5335831 ফটো উপলব্ধ
163 নাম : দম্পে মুছাহাৰী স্বামীৰ নাম : দুৰ্জয় মুছাহাৰী ঘৰ নং : ৩০ বয়স : 33 লিঙ্গ : মহিলা	HJL1292671 ফটো উপলব্ধ	164 নাম : বাইনাৰাম মুছাহাৰী পিতাৰ নাম : দুৰ্জয় মুছাহাৰী ঘৰ নং : ৩০ বয়স : 29 লিঙ্গ : পুৰুষ	HJL1292705 ফটো উপলব্ধ	165 নাম : বনবীৰ মুছাহাৰী পিতাৰ নাম : অজিত মুছাহাৰী ঘৰ নং : ৩০ বয়স : 28 লিঙ্গ : পুৰুষ	HJL1292697 ফটো উপলব্ধ
166 নাম : মমিতা মুছাহাৰী স্বামীৰ নাম : বনবিৰ মুছাহাৰী ঘৰ নং : ৩০ বয়স : 27 লিঙ্গ : মহিলা	HJL0257600 ফটো উপলব্ধ	167 নাম : ফৈলাও মুছাহাৰী পিতাৰ নাম : দুৰ্জয় মুছাহাৰী ঘৰ নং : ৩০ বয়স : 26 লিঙ্গ : পুৰুষ	HJL0259200 ফটো উপলব্ধ	168 নাম : গঙ্গাৰী মশাহাৰী স্বামীৰ নাম : বাইনাৰাম মশাহাৰী ঘৰ নং : ৩০ বয়স : 25 লিঙ্গ : মহিলা	HJL0566323 ফটো উপলব্ধ
E 169 নাম : অজিত বসুমতাৰী পিতাৰ নাম : গৰুলিং ঘৰ নং : ৩০ বয়স : 57 লিঙ্গ : পুৰুষ	HJL5335853 ফটো উপলব্ধ	# 170 নাম : থিপলিংগ মুছাহাৰী স্বামীৰ নাম : অজিত ঘৰ নং : ৩০ বয়স : 52 লিঙ্গ : মহিলা	HJL5335864 ফটো উপলব্ধ	171 নাম : নামে বসুমতাৰী স্বামীৰ নাম : পটেৰাম ঘৰ নং : ৩১ বয়স : 94 লিঙ্গ : মহিলা	HJL5335897 ফটো উপলব্ধ
172 নাম : মনি বসুমতাৰী পিতাৰ নাম : পটেৰাম ঘৰ নং : ৩১ বয়স : 57 লিঙ্গ : পুৰুষ	HJL5335900 ফটো উপলব্ধ	173 নাম : শৌদৌম্ৰিশি বসুমতাৰী স্বামীৰ নাম : মনি ঘৰ নং : ৩১ বয়স : 55 লিঙ্গ : মহিলা	HJL5335911 ফটো উপলব্ধ	174 নাম : মদন ব্ৰহ্ম পিতাৰ নাম : পটেৰাম ব্ৰহ্ম ঘৰ নং : ৩১ বয়স : 47 লিঙ্গ : পুৰুষ	HJL5338250 ফটো উপলব্ধ
175 নাম : ভাৰতী ব্ৰহ্ম স্বামীৰ নাম : মদন ঘৰ নং : ৩১ বয়স : 44 লিঙ্গ : মহিলা	HJL5338249 ফটো উপলব্ধ	# 176 নাম : তাৰিম বসুমতাৰী পিতাৰ নাম : মনি বসুমতাৰী ঘৰ নং : ৩১ বয়স : 23 লিঙ্গ : পুৰুষ	HJL1292747 ফটো উপলব্ধ	177 নাম : আমকাৰা বসুমতাৰী পিতাৰ নাম : মনি বসুমতাৰী ঘৰ নং : 31 বয়স : 20 লিঙ্গ : পুৰুষ	QSP0003079 ফটো উপলব্ধ
178 নাম : ভবানী ব্ৰহ্ম স্বামীৰ নাম : ৰামেশ্বৰ ব্ৰহ্ম ঘৰ নং : ৩২ বয়স : 85 লিঙ্গ : মহিলা	HJL2117342 ফটো উপলব্ধ	179 নাম : নিৰ্জয় ব্ৰহ্ম পিতাৰ নাম : সুভাষ ব্ৰহ্ম ঘৰ নং : 32 বয়স : 35 লিঙ্গ : পুৰুষ	HJL2117364 ফটো উপলব্ধ	180 নাম : ফ্লেৰেধু ব্ৰহ্ম স্বামীৰ নাম : নিৰ্জয় ব্ৰহ্ম ঘৰ নং : ৩২ বয়স : 30 লিঙ্গ : মহিলা	HJL1292838 ফটো উপলব্ধ



# 181 নাম : সপ্না বসুমতাৰী পিতাৰ নাম: দিলীপ বসুমতাৰী ঘৰ নং : ৩৩ বয়স : 36 লিঙ্গ : মহিলা	HJL5335966 ফটো উপলব্ধ	182 নাম : বিলট বসুমতাৰী অন্যান্য: কৃষ্ণ বসুমতাৰী ঘৰ নং : ৩৩ বয়স : 39 লিঙ্গ : পুৰুষ	HJL1292820 ফটো উপলব্ধ	183 নাম : লাইশ্ৰী বসুমতাৰী স্বামীৰ নাম: বিষ্ণু বসুমতাৰী ঘৰ নং : ৩৩ বয়স : 30 লিঙ্গ : মহিলা	HJL0566646 ফটো উপলব্ধ
184 নাম : সীমশ্ৰী ঔৱাৰী স্বামীৰ নাম: লাফা ঘৰ নং : ৩৪ বয়স : 61 লিঙ্গ : মহিলা	HJL5336005 ফটো উপলব্ধ	185 নাম : পূৰ্ণ ঔৱাৰী পিতাৰ নাম: দেবেন্দ্ৰ ঔৱাৰী ঘৰ নং : ৩৪ বয়স : 45 লিঙ্গ : পুৰুষ	HJL0312496 ফটো উপলব্ধ	186 নাম : কমলা বাৰী পিতাৰ নাম: লাফা ঘৰ নং : ৩৪ বয়স : 38 লিঙ্গ : মহিলা	HJL5336016 ফটো উপলব্ধ
187 নাম : গোবিন্দ ওৱাৰী পিতাৰ নাম: লাফা ওৱাৰী ঘৰ নং : ৩৪ বয়স : 33 লিঙ্গ : পুৰুষ	HJL1292937 ফটো উপলব্ধ	188 নাম : সজিলা ঔৱাৰী স্বামীৰ নাম: গোবিন্দ ঔৱাৰী ঘৰ নং : ৩৪ বয়স : 31 লিঙ্গ : মহিলা	HJL1277458 ফটো উপলব্ধ	189 নাম : গীমসাৰ বাৰী পিতাৰ নাম: লাফা বাৰী ঘৰ নং : ৩৪ বয়স : 27 লিঙ্গ : পুৰুষ	HJL0279810 ফটো উপলব্ধ
190 নাম : এসকে ওৱাৰী পিতাৰ নাম: লাফা ওৱাৰী ঘৰ নং : ৩৪ বয়স : 27 লিঙ্গ : পুৰুষ	HJL0566612 ফটো উপলব্ধ	191 নাম : লৌকি ওৱাৰী পিতাৰ নাম: লাফা ওৱাৰী ঘৰ নং : ৩৪ বয়স : 23 লিঙ্গ : পুৰুষ	HJL1222504 ফটো উপলব্ধ	192 নাম : নানী বসুমতাৰী অন্যান্য: সমবাৰী ঘৰ নং : ৩৫ বয়স : 59 লিঙ্গ : মহিলা	HJL5336027 ফটো উপলব্ধ
193 নাম : কৰ্তা বসুমতাৰী পিতাৰ নাম: গৰ্বলং ঘৰ নং : ৩৫ক বয়স : 51 লিঙ্গ : পুৰুষ	HJL5336038 ফটো উপলব্ধ	194 নাম : বীনা ব্ৰহ্ম স্বামীৰ নাম: সুভাষ ব্ৰহ্ম ঘৰ নং : ৩৬ বয়স : 47 লিঙ্গ : মহিলা	HJL2117353 ফটো উপলব্ধ	195 নাম : পজিত ব্ৰহ্ম পিতাৰ নাম: লালিত ব্ৰহ্ম ঘৰ নং : ৩৭ বয়স : 57 লিঙ্গ : পুৰুষ	HJL1222470 ফটো উপলব্ধ
196 নাম : বিনা ব্ৰহ্ম স্বামীৰ নাম: পজিত ব্ৰহ্ম ঘৰ নং : ৩৭ বয়স : 46 লিঙ্গ : মহিলা	HJL1222520 ফটো উপলব্ধ	197 নাম : অজয় বসুমতাৰী পিতাৰ নাম: ফলাৰ বসুমতাৰী ঘৰ নং : 37 বয়স : 35 লিঙ্গ : পুৰুষ	HJL2241362 ফটো উপলব্ধ	198 নাম : বিংখাং ব্ৰহ্ম পিতাৰ নাম: পজিত ব্ৰহ্ম ঘৰ নং : ৩৭ বয়স : 31 লিঙ্গ : পুৰুষ	HJL1222462 ফটো উপলব্ধ
199 নাম : থাৰাইনা ব্ৰহ্ম পিতাৰ নাম: পজিত ব্ৰহ্ম ঘৰ নং : ৩৭ বয়স : 27 লিঙ্গ : মহিলা	HJL1222454 ফটো উপলব্ধ	200 নাম : ফ্ৰানসিচ পাহন পিতাৰ নাম: দাহৰু পাহন ঘৰ নং : ৩৮ বয়স : 55 লিঙ্গ : পুৰুষ	HJL0566174 ফটো উপলব্ধ	201 নাম : মাইকেল মুৰ্মু পিতাৰ নাম: দুৰ্গা মুৰ্মু ঘৰ নং : ৩৮ বয়স : 27 লিঙ্গ : পুৰুষ	HJL0120816 ফটো উপলব্ধ
202 নাম : বৰ্ণা হাসদা পিতাৰ নাম: বিৰনাথ হাসদা ঘৰ নং : ৩৮ বয়স : 24 লিঙ্গ : পুৰুষ	HJL0566455 ফটো উপলব্ধ	203 নাম : প্ৰমিলা ওৱাৰী স্বামীৰ নাম: এসকে ওৱাৰী ঘৰ নং : ৩৮ বয়স : 24 লিঙ্গ : মহিলা	HJL1292911 ফটো উপলব্ধ	204 নাম : চামেলী মুৰ্মু স্বামীৰ নাম: বৰ্ণা হাসদা ঘৰ নং : 38 বয়স : 22 লিঙ্গ : মহিলা	QSP0002923 ফটো উপলব্ধ
205 নাম : বাহা হেমব্ৰহ্ম স্বামীৰ নাম: চান্দ্রাই ঘৰ নং : ৩৯ বয়স : 79 লিঙ্গ : মহিলা	HJL5336083 ফটো উপলব্ধ	206 নাম : সুচিলা মুৰ্মু স্বামীৰ নাম: বাৰ্জী ঘৰ নং : ৩৯ বয়স : 48 লিঙ্গ : মহিলা	HJL5336094 ফটো উপলব্ধ	207 নাম : বিজয় কিস্কু পিতাৰ নাম: বাৰ্জী কিস্কু ঘৰ নং : ৩৯ বয়স : 25 লিঙ্গ : পুৰুষ	HJL0566265 ফটো উপলব্ধ
208 নাম : জুলিকা মাডী পিতাৰ নাম: লুখিৰাম মাডী ঘৰ নং : ৩৯ বয়স : 24 লিঙ্গ : মহিলা	HJL0566471 ফটো উপলব্ধ	R 209 নাম : বেঞ্জামিন হেমব্ৰহ্ম পিতাৰ নাম: বাৰ্জী ঘৰ নং : ৪০ বয়স : 49 লিঙ্গ : পুৰুষ	HJL5336118 ফটো উপলব্ধ	210 নাম : ছাবিনা মাডী স্বামীৰ নাম: জনি হেমব্ৰহ্ম ঘৰ নং : ৪০ বয়স : 25 লিঙ্গ : মহিলা	HJL0464453 ফটো উপলব্ধ



211 নাম : মাৰ্চিলা মুমু অন্যান্য: বাবি ঘৰ নং : 82 বয়স : 49 লিঙ্গ : মহিলা	HJL5336174 ফটো উপলব্ধ	212 নাম : মীৰা হাসদা পিতাৰ নাম: ৰাবেন হাসদা ঘৰ নং : 42 বয়স : 25 লিঙ্গ : মহিলা	HJL0505073 ফটো উপলব্ধ	E 213 নাম : বাৰ্থা হেমব্ৰম পিতাৰ নাম: লক্ষী ঘৰ নং : 87 বয়স : 67 লিঙ্গ : পুৰুষ	HJL5336185 ফটো উপলব্ধ
214 নাম : মঙ্গলী টুড স্বামীৰ নাম: বাৰ্থা ঘৰ নং : 89 বয়স : 65 লিঙ্গ : মহিলা	HJL5336196 ফটো উপলব্ধ	215 নাম : ৰামাই হেমব্ৰম পিতাৰ নাম: বাৰ্থা হেমব্ৰম ঘৰ নং : 89 বয়স : 41 লিঙ্গ : পুৰুষ	HJL1292887 ফটো উপলব্ধ	# 216 নাম : জোনা টুড স্বামীৰ নাম: ৰামাই হেমব্ৰম ঘৰ নং : 89 বয়স : 31 লিঙ্গ : মহিলা	HJL2117671 ফটো উপলব্ধ
217 নাম : লক্ষীৰাম মুৰ্মু পিতাৰ নাম: চন্দু মুৰ্মু ঘৰ নং : 89 বয়স : 29 লিঙ্গ : পুৰুষ	HJL0130948 ফটো উপলব্ধ	E 218 নাম : কবিৰাজ মুৰ্মু পিতাৰ নাম: য়োচৈফ ঘৰ নং : 89 বয়স : 74 লিঙ্গ : পুৰুষ	HJL5336221 ফটো উপলব্ধ	219 নাম : শনিৰাম মুৰ্মু পিতাৰ নাম: কবিৰাজ ঘৰ নং : 89 বয়স : 46 লিঙ্গ : পুৰুষ	HJL5336232 ফটো উপলব্ধ
220 নাম : মঙ্গল মুৰ্মু পিতাৰ নাম: কবিৰাজ ঘৰ নং : 89 বয়স : 37 লিঙ্গ : পুৰুষ	HJL5336243 ফটো উপলব্ধ	221 নাম : থোমাস ছোডে পিতাৰ নাম: সামকা ঘৰ নং : 88 বয়স : 54 লিঙ্গ : পুৰুষ	HJL5336254 ফটো উপলব্ধ	E 222 নাম : চোৰোলা হেমব্ৰম স্বামীৰ নাম: টমাচ ঘৰ নং : 88 বয়স : 49 লিঙ্গ : মহিলা	HJL5336265 ফটো উপলব্ধ
223 নাম : মগ্ডালীনা চোৰে পিতাৰ নাম: থোমাস চোৰে ঘৰ নং : 88 বয়স : 29 লিঙ্গ : মহিলা	HJL2117477 ফটো উপলব্ধ	224 নাম : লব্ৰপ্লেলাল বেষৰা পিতাৰ নাম: বিনোদ বেষৰা ঘৰ নং : 44 বয়স : 25 লিঙ্গ : পুৰুষ	HJL0497503 ফটো উপলব্ধ	225 নাম : বুবেন সৰেন পিতাৰ নাম: ৰচিব সৰেন ঘৰ নং : 85 বয়স : 79 লিঙ্গ : পুৰুষ	HJL1292879 ফটো উপলব্ধ
226 নাম : চুশিলা মুমু স্বামীৰ নাম: বুবেন ঘৰ নং : 85 বয়স : 69 লিঙ্গ : মহিলা	HJL5336287 ফটো উপলব্ধ	227 নাম : বাৰ্নাবাস সৰেন পিতাৰ নাম: বুবেন সৰেন ঘৰ নং : 85 বয়স : 36 লিঙ্গ : পুৰুষ	HJL5336301 ফটো উপলব্ধ	228 নাম : মাৰ্থা সৰেন পিতাৰ নাম: বুবেন সৰেন ঘৰ নং : 85 বয়স : 29 লিঙ্গ : মহিলা	HJL0134189 ফটো উপলব্ধ
229 নাম : ৰাজিনা মুৰ্মু স্বামীৰ নাম: মইন্তু মাডী ঘৰ নং : 86 বয়স : 26 লিঙ্গ : মহিলা	HJL1292978 ফটো উপলব্ধ	230 নাম : লোখন মুৰ্মু পিতাৰ নাম: ডেইমিন মুৰ্মু ঘৰ নং : 86 বয়স : 54 লিঙ্গ : পুৰুষ	HJL5336323 ফটো উপলব্ধ	231 নাম : বৃদি হেমব্ৰম স্বামীৰ নাম: লক্ষন ঘৰ নং : 86 বয়স : 49 লিঙ্গ : মহিলা	HJL5336334 ফটো উপলব্ধ
232 নাম : ৰবিৰাম মুৰ্মু পিতাৰ নাম: লক্ষন মুৰ্মু ঘৰ নং : 86 বয়স : 25 লিঙ্গ : পুৰুষ	HJL0566091 ফটো উপলব্ধ	233 নাম : দৰ্শিলা সৰেন পিতাৰ নাম: ৰসিক ঘৰ নং : 50 বয়স : 47 লিঙ্গ : মহিলা	HJL5336367 ফটো উপলব্ধ	234 নাম : চিমন সৰেন পিতাৰ নাম: ৰসিক ঘৰ নং : 50 বয়স : 41 লিঙ্গ : পুৰুষ	HJL5336378 ফটো উপলব্ধ
235 নাম : ছালমি হেমব্ৰম স্বামীৰ নাম: চিমন ঘৰ নং : 50 বয়স : 37 লিঙ্গ : মহিলা	HJL1292952 ফটো উপলব্ধ	236 নাম : মঙ্গলী টুড স্বামীৰ নাম: সৌম ঘৰ নং : 51 বয়স : 79 লিঙ্গ : মহিলা	HJL5336403 ফটো উপলব্ধ	# 237 নাম : হাইনা বসুমতাৰী পিতাৰ নাম: মনি বসুমতাৰী ঘৰ নং : 51 বয়স : 22 লিঙ্গ : মহিলা	HJL0352021 ফটো উপলব্ধ
238 নাম : আৰতি হাসদা স্বামীৰ নাম: কিৰণ মুৰ্মু ঘৰ নং : 52 বয়স : 41 লিঙ্গ : মহিলা	HJL5336425 ফটো উপলব্ধ	239 নাম : চাৰলেছ পিতাৰ নাম: ছাম ঘৰ নং : 58 বয়স : 54 লিঙ্গ : পুৰুষ	HJL5336458 ফটো উপলব্ধ	240 নাম : শচানা কিঞ্চ স্বামীৰ নাম: চাৰলেছ মাডী ঘৰ নং : 58 বয়স : 44 লিঙ্গ : মহিলা	HJL1292960 ফটো উপলব্ধ



241 নাম : বাকিলেউস মাৰ্ভি পিতাৰ নাম: চালস ঘৰ নং : 54 বয়স : 22 লিঙ্গ : পুৰুষ	QSP0046748 ফটো উপলব্ধ	242 নাম : চুৰুমা মুমু পিতাৰ নাম: য়োসেফ ঘৰ নং : ৫৫ বয়স : 84 লিঙ্গ : পুৰুষ	HJL5336470 ফটো উপলব্ধ	243 নাম : সত্য নাথ মুমু পিতাৰ নাম: চুৰুমা ঘৰ নং : ৫৫ বয়স : 44 লিঙ্গ : পুৰুষ	HJL5336481 ফটো উপলব্ধ
244 নাম : মামনি সৰেন স্বামীৰ নাম: সত্য নাথ ঘৰ নং : ৫৫ বয়স : 41 লিঙ্গ : মহিলা	HJL5336492 ফটো উপলব্ধ	245 নাম : শ্ৰীমতি মাৰ্ভী স্বামীৰ নাম: সাম ঘৰ নং : ৫৬ বয়স : 57 লিঙ্গ : মহিলা	HJL5336516 ফটো উপলব্ধ	246 নাম : বোনিপাশ কিস্কু পিতাৰ নাম: বুপাইল ঘৰ নং : ৫৬ বয়স : 41 লিঙ্গ : পুৰুষ	HJL5336527 ফটো উপলব্ধ
247 নাম : ইলিচান হাসদা পিতাৰ নাম: ছাম ঘৰ নং : ৫৬ বয়স : 37 লিঙ্গ : পুৰুষ	HJL5336538 ফটো উপলব্ধ	248 নাম : পাউলিনা হাসদা পিতাৰ নাম: সাম হাসদা ঘৰ নং : ৫৬ বয়স : 28 লিঙ্গ : পুৰুষ	HJL0148965 ফটো উপলব্ধ	249 নাম : নিৰলা হাসদা পিতাৰ নাম: চাম হাছদা ঘৰ নং : ৫৬ বয়স : 27 লিঙ্গ : মহিলা	HJL0351841 ফটো উপলব্ধ
250 নাম : কোৰ্ণেল হেমব্ৰম পিতাৰ নাম: বাগীত ঘৰ নং : ৫৮ বয়স : 67 লিঙ্গ : পুৰুষ	HJL5336549 ফটো উপলব্ধ	251 নাম : দুৰ্নিকা কিস্কু স্বামীৰ নাম: কনেল হেমব্ৰম ঘৰ নং : ৫৮ বয়স : 59 লিঙ্গ : মহিলা	HJL5336550 ফটো উপলব্ধ	252 নাম : বেনেদিক হেমব্ৰম পিতাৰ নাম: কনেল ঘৰ নং : ৫৮ বয়স : 39 লিঙ্গ : পুৰুষ	HJL5336572 ফটো উপলব্ধ
253 নাম : জ্যোস্তিনা হেমব্ৰম পিতাৰ নাম: কনেল হেমব্ৰম ঘৰ নং : ৫৮ বয়স : 37 লিঙ্গ : মহিলা	HJL5336583 ফটো উপলব্ধ	254 নাম : জ্যোকিম হেমব্ৰম পিতাৰ নাম: কনেল হেমব্ৰম ঘৰ নং : ৫৮ বয়স : 30 লিঙ্গ : পুৰুষ	HJL2117444 ফটো উপলব্ধ	255 নাম : মাৰ্থা মুমু স্বামীৰ নাম: ইগ্লাছিউশ মাৰ্ভী ঘৰ নং : ৫৮ বয়স : 30 লিঙ্গ : মহিলা	HJL0553081 ফটো উপলব্ধ
256 নাম : চামশোন হেমব্ৰম পিতাৰ নাম: কোৰ্ণেল হেমব্ৰম ঘৰ নং : ৫৮ বয়স : 29 লিঙ্গ : পুৰুষ	HJL0351700 ফটো উপলব্ধ	257 নাম : জাহাকিন হেমব্ৰম পিতাৰ নাম: কোৰ্ণেল হেমব্ৰম ঘৰ নং : ৫৮ বয়স : 28 লিঙ্গ : পুৰুষ	HJL0351734 ফটো উপলব্ধ	258 নাম : কবিৰাজ হেমব্ৰম পিতাৰ নাম: চুকদা ঘৰ নং : ৫৮ বয়স : 46 লিঙ্গ : পুৰুষ	HJL5336594 ফটো উপলব্ধ
259 নাম : প্ৰমিলা মুমু স্বামীৰ নাম: কুৰ্বিৰাজ ঘৰ নং : ৫৯ বয়স : 44 লিঙ্গ : মহিলা	HJL5336607 ফটো উপলব্ধ	260 নাম : বাসন্তী মুমু স্বামীৰ নাম: গনিপাশ হাঁসদা ঘৰ নং : ৫৯ বয়স : 23 লিঙ্গ : মহিলা	HJL1222405 ফটো উপলব্ধ	261 নাম : গনিপাশ হাঁসদা পিতাৰ নাম: ভূষণ হাসদা ঘৰ নং : ৫৯ বয়স : 23 লিঙ্গ : পুৰুষ	HJL1222439 ফটো উপলব্ধ
262 নাম : লখন হেমব্ৰম পিতাৰ নাম: চুকদা ঘৰ নং : ৬০ বয়স : 56 লিঙ্গ : পুৰুষ	HJL5336618 ফটো উপলব্ধ	263 নাম : সান্তি টুডু স্বামীৰ নাম: লক্ষন ঘৰ নং : ৬০ বয়স : 47 লিঙ্গ : মহিলা	HJL5336629 ফটো উপলব্ধ	#2 264 নাম : সুনীল হেমব্ৰম পিতাৰ নাম: লক্ষন হেমব্ৰম ঘৰ নং : 60 বয়স : 32 লিঙ্গ : পুৰুষ	HJL2117580 ফটো উপলব্ধ
265 নাম : বিৰনাথ হেমব্ৰম পিতাৰ নাম: লক্ষন হেমব্ৰম ঘৰ নং : ৬০ বয়স : 31 লিঙ্গ : পুৰুষ	HJL2117557 ফটো উপলব্ধ	266 নাম : হিৰামুনী টুডু পিতাৰ নাম: মউঙ্গল টুডু ঘৰ নং : ৬০ বয়স : 30 লিঙ্গ : মহিলা	HJL0279885 ফটো উপলব্ধ	#2 267 নাম : বিলিয়াম হেমব্ৰম পিতাৰ নাম: লখন হেমব্ৰম ঘৰ নং : 60 বয়স : 29 লিঙ্গ : পুৰুষ	HJL2117397 ফটো উপলব্ধ
268 নাম : নিৰ্মল হেমব্ৰম পিতাৰ নাম: লখন হেমব্ৰম ঘৰ নং : 60 বয়স : 25 লিঙ্গ : পুৰুষ	HJL0510230 ফটো উপলব্ধ	269 নাম : এগনাচিউছ হেমব্ৰম পিতাৰ নাম: লক্ষন হেমব্ৰম ঘৰ নং : ৬০ বয়স : 24 লিঙ্গ : পুৰুষ	HJL0566026 ফটো উপলব্ধ	270 নাম : মনিকা মুমু স্বামীৰ নাম: সুতাৰ ঘৰ নং : ৬১ বয়স : 38 লিঙ্গ : মহিলা	HJL5336663 ফটো উপলব্ধ

271 নাম : মহে হেমব্ৰম পিতাৰ নাম: সুপল ঘৰ নং : ৬২ বয়স : 37 লিঙ্গ : পুৰুষ	HJL5336674 ফটো উপলব্ধ	272 নাম : সালোমি সোৰেন স্বামীৰ নাম: মোসে হেমব্ৰম ঘৰ নং : ৬২ বয়স : 29 লিঙ্গ : মহিলা	HJL1222371 ফটো উপলব্ধ	273 নাম : বোসান হাঁসদা পিতাৰ নাম: কান্দাৰা ঘৰ নং : ৬২ বয়স : 59 লিঙ্গ : পুৰুষ	HJL1292986 ফটো উপলব্ধ
274 নাম : কাৰ্লিনা সৰেন পিতাৰ নাম: কান্দাৰা ঘৰ নং : ৬২ বয়স : 55 লিঙ্গ : মহিলা	HJL5336685 ফটো উপলব্ধ	275 নাম : মোহন হেমব্ৰম পিতাৰ নাম: বাকা ঘৰ নং : ৬২ বয়স : 49 লিঙ্গ : পুৰুষ	HJL5336709 ফটো উপলব্ধ	276 নাম : গোনিপাশু হাঁসদা মাতৃৰ নাম: কলীনা সুৰেন ঘৰ নং : 62 বয়স : 23 লিঙ্গ : পুৰুষ	HJL0618082 ফটো উপলব্ধ
R 277 নাম : সুতাৰ হেমব্ৰম পিতাৰ নাম: সুপল ঘৰ নং : ৬৩ বয়স : 49 লিঙ্গ : পুৰুষ	HJL5336710 ফটো উপলব্ধ	278 নাম : সুতাৰ হেমব্ৰম পিতাৰ নাম: বাকা ঘৰ নং : ৬৩ বয়স : 49 লিঙ্গ : মহিলা	HJL5336721 ফটো উপলব্ধ	279 নাম : মালতী সৰেন স্বামীৰ নাম: সুতাৰ ঘৰ নং : ৬৩ বয়স : 40 লিঙ্গ : মহিলা	HJL5336732 ফটো উপলব্ধ
280 নাম : বিমলা মুৰ্ম স্বামীৰ নাম: সুভাস ঘৰ নং : ৬৫ বয়স : 54 লিঙ্গ : মহিলা	HJL5336743 ফটো উপলব্ধ	281 নাম : দিবীত মাৰ্দি পিতাৰ নাম: সুভাস মাৰ্দি ঘৰ নং : ৬৫ বয়স : 30 লিঙ্গ : পুৰুষ	HJL2117455 ফটো উপলব্ধ	282 নাম : ডাবিড মাৰ্দি পিতাৰ নাম: সোবেত মাৰ্দি ঘৰ নং : ৬৫ বয়স : 28 লিঙ্গ : পুৰুষ	HJL0158956 ফটো উপলব্ধ
283 নাম : হোপনি বাস্কে স্বামীৰ নাম: সোলেমান ঘৰ নং : ৬৬ বয়স : 69 লিঙ্গ : মহিলা	HJL5336754 ফটো উপলব্ধ	284 নাম : বাফেল মাৰ্দি পিতাৰ নাম: সোলেমান ঘৰ নং : ৬৬ বয়স : 41 লিঙ্গ : পুৰুষ	HJL5336765 ফটো উপলব্ধ	285 নাম : মৰিয়ম হাসদা স্বামীৰ নাম: বাফেল ঘৰ নং : ৬৬ বয়স : 39 লিঙ্গ : মহিলা	HJL5336776 ফটো উপলব্ধ
286 নাম : আনন্দ মাৰ্দি পিতাৰ নাম: সুলেমান ঘৰ নং : ৬৬ বয়স : 37 লিঙ্গ : পুৰুষ	HJL5336787 ফটো উপলব্ধ	287 নাম : সুমি হাসদা স্বামীৰ নাম: আনন্দ হাসদা ঘৰ নং : ৬৬ বয়স : 35 লিঙ্গ : মহিলা	HJL5336798 ফটো উপলব্ধ	288 নাম : ছেলেমান মাৰ্দি পিতাৰ নাম: মেথায়েল মাৰ্দি ঘৰ নং : 66 বয়স : 22 লিঙ্গ : পুৰুষ	QSP0122812 ফটো উপলব্ধ
289 নাম : চাইমোন মাৰ্দি পিতাৰ নাম: সুলেমান ঘৰ নং : ৬৬ক বয়স : 44 লিঙ্গ : পুৰুষ	HJL5336801 ফটো উপলব্ধ	290 নাম : সুমিতা মুৰ্ম স্বামীৰ নাম: চাইমোন ঘৰ নং : ৬৬ক বয়স : 41 লিঙ্গ : মহিলা	HJL5336812 ফটো উপলব্ধ	E 291 নাম : বাবেকা হাসদা অন্যান্য: গ্ৰাৰিফাল ঘৰ নং : ৬৭ বয়স : 67 লিঙ্গ : মহিলা	HJL5336823 ফটো উপলব্ধ
292 নাম : দিলিপ টুডু পিতাৰ নাম: গ্ৰাৰিফাল ঘৰ নং : ৬৭ বয়স : 40 লিঙ্গ : পুৰুষ	HJL5336834 ফটো উপলব্ধ	293 নাম : অনিল টুডু পিতাৰ নাম: গ্ৰাৰিফাল ঘৰ নং : ৬৭ বয়স : 37 লিঙ্গ : পুৰুষ	HJL5336856 ফটো উপলব্ধ	294 নাম : মৈকু হাসদা স্বামীৰ নাম: অনিল টুডু ঘৰ নং : ৬৭ বয়স : 35 লিঙ্গ : মহিলা	HJL2117659 ফটো উপলব্ধ
295 নাম : ইচাক টুডু মাতৃৰ নাম: বাবেকা হাসদা ঘৰ নং : ৬৭ বয়স : 26 লিঙ্গ : পুৰুষ	HJL0467514 ফটো উপলব্ধ	296 নাম : চিলবিষ্টাৰ বাস্কে পিতাৰ নাম: মাচে ঘৰ নং : ৬৮ বয়স : 56 লিঙ্গ : পুৰুষ	HJL5336867 ফটো উপলব্ধ	297 নাম : বাৰিফাৰ বাস্কে পিতাৰ নাম: চিলবিষ্টাৰ ঘৰ নং : ৬৮ বয়স : 37 লিঙ্গ : পুৰুষ	HJL5336889 ফটো উপলব্ধ
298 নাম : লুচী বাস্কে পিতাৰ নাম: চিলবিষ্টাৰ বাস্কে ঘৰ নং : ৬৮ বয়স : 30 লিঙ্গ : মহিলা	HJL0279752 ফটো উপলব্ধ	R 299 নাম : চৰকাৰ বাস্কে পিতাৰ নাম: ৰাম বাস্কে ঘৰ নং : ৬৯ বয়স : 55 লিঙ্গ : পুৰুষ	HJL2117728 ফটো উপলব্ধ	300 নাম : মাতি হেমব্ৰম স্বামীৰ নাম: সোছেফ ঘৰ নং : ৬৯ বয়স : 54 লিঙ্গ : মহিলা	HJL5336903 ফটো উপলব্ধ



301 নাম : সুমিৰাম বাস্কে পিতাৰ নাম: যোছেফ বাস্কে ঘৰ নং : ৬৯ বয়স : 33 লিঙ্গ : পুৰুষ	HJL2117579 ফটো উপলব্ধ	302 নাম : লুসী বাস্কে পিতাৰ নাম: যোছেফ বাস্কে ঘৰ নং : ৬৯ বয়স : 30 লিঙ্গ : মহিলা	HJL2117717 ফটো উপলব্ধ	303 নাম : মাছে বাস্কে পিতাৰ নাম: যোছেফ বাস্কে ঘৰ নং : ৬৯ বয়স : 29 লিঙ্গ : পুৰুষ	HJL0340968 ফটো উপলব্ধ
E 304 নাম : শালমী টুড স্বামীৰ নাম: মৰ্চে বাস্কে ঘৰ নং : ৬৯ বয়স : 24 লিঙ্গ : মহিলা	HJL0566216 ফটো উপলব্ধ	305 নাম : বশনা বাস্কে পিতাৰ নাম: জসেফ বাস্কে ঘৰ নং : ৬৯ বয়স : 24 লিঙ্গ : মহিলা	HJL0566232 ফটো উপলব্ধ	306 নাম : চিঙ্গা হেমব্ৰম পিতাৰ নাম: বুজুৰ ঘৰ নং : ৭২ বয়স : 61 লিঙ্গ : পুৰুষ	HJL5336914 ফটো উপলব্ধ
307 নাম : কিত্ত হাসদা পিতাৰ নাম: বুজুৰ ঘৰ নং : ৭২ বয়স : 39 লিঙ্গ : পুৰুষ	HJL5336925 ফটো উপলব্ধ	E 308 নাম : দানিয়েল মুৰ্মু পিতাৰ নাম: চৰন ঘৰ নং : ৭২ বয়স : 67 লিঙ্গ : পুৰুষ	HJL5336936 ফটো উপলব্ধ	309 নাম : কিৰন মুৰ্মু পিতাৰ নাম: দানিয়েল ঘৰ নং : ৭২ বয়স : 39 লিঙ্গ : পুৰুষ	HJL5336947 ফটো উপলব্ধ
310 নাম : বেঞ্জামিন মুৰ্মু পিতাৰ নাম: দানিয়েল ঘৰ নং : ৭২ বয়স : 37 লিঙ্গ : পুৰুষ	HJL5336958 ফটো উপলব্ধ	311 নাম : বেজিনা মাৰ্ভি পিতাৰ নাম: দানিয়েল মাৰ্ভি ঘৰ নং : ৭২ বয়স : 33 লিঙ্গ : মহিলা	HJL2117648 ফটো উপলব্ধ	312 নাম : হেলেনা মুৰ্মু স্বামীৰ নাম: দানিয়েল মুৰ্মু ঘৰ নং : ৭২ বয়স : 29 লিঙ্গ : মহিলা	HJL0566042 ফটো উপলব্ধ
313 নাম : মনজিত মুৰ্মু পিতাৰ নাম: দানিয়েল মুৰ্মু ঘৰ নং : ৭২ বয়স : 26 লিঙ্গ : পুৰুষ	HJL0467530 ফটো উপলব্ধ	314 নাম : সিৰিল মুৰ্মু পিতাৰ নাম: দানিয়েল মুৰ্মু ঘৰ নং : ৭২ বয়স : 25 লিঙ্গ : পুৰুষ	HJL0566075 ফটো উপলব্ধ	315 নাম : চুপ্ৰাই হাসদা অন্যান্য: কৰনৈলিশ ঘৰ নং : ৭৪ বয়স : 49 লিঙ্গ : মহিলা	HJL5336981 ফটো উপলব্ধ
316 নাম : গাব্ৰীয়াল হাসদা পিতাৰ নাম: লাল ঘৰ নং : ৭৫ বয়স : 64 লিঙ্গ : পুৰুষ	HJL5336992 ফটো উপলব্ধ	317 নাম : হেলেনা মুৰ্মু স্বামীৰ নাম: গাব্ৰীয়াল ঘৰ নং : ৭৫ বয়স : 61 লিঙ্গ : মহিলা	HJL5337008 ফটো উপলব্ধ	318 নাম : মেৰিলা হাসদা স্বামীৰ নাম: বেনেদিক হেমব্ৰম ঘৰ নং : ৭৫ বয়স : 38 লিঙ্গ : মহিলা	HJL5337019 ফটো উপলব্ধ
319 নাম : ৰোজিনা হাসদা পিতাৰ নাম: গাব্ৰীয়াল হাসদা ঘৰ নং : ৭৫ বয়স : 32 লিঙ্গ : মহিলা	HJL5337020 ফটো উপলব্ধ	320 নাম : প্ৰমিলা হাসদা পিতাৰ নাম: গাব্ৰিয়েল হাসদা ঘৰ নং : ৭৫ বয়স : 30 লিঙ্গ : মহিলা	HJL2117535 ফটো উপলব্ধ	321 নাম : সাবিনা হাসদা পিতাৰ নাম: গাব্ৰিয়েল হাসদা ঘৰ নং : ৭৫ বয়স : 24 লিঙ্গ : মহিলা	HJL1120070 ফটো উপলব্ধ
322 নাম : পাওলুস হাসদা পিতাৰ নাম: গাব্ৰিয়েল হাসদা ঘৰ নং : ৭৫ বয়স : 23 লিঙ্গ : পুৰুষ	HJL1120047 ফটো উপলব্ধ	323 নাম : প্ৰমিলা হেমব্ৰম স্বামীৰ নাম: পিটৰ হাসদা ঘৰ নং : ৭৫ বয়স : 23 লিঙ্গ : মহিলা	HJL1120054 ফটো উপলব্ধ	324 নাম : সাটী পিতাৰ হাসদা পিতাৰ নাম: গাব্ৰিয়েল হাসদা ঘৰ নং : ৭৫ বয়স : 23 লিঙ্গ : পুৰুষ	HJL1120062 ফটো উপলব্ধ
325 নাম : পাৰ্বতী মুৰ্মু স্বামীৰ নাম: পাওলুস হাসদা ঘৰ নং : ৭৫ বয়স : 23 লিঙ্গ : মহিলা	HJL1182922 ফটো উপলব্ধ	E 326 নাম : ভাগোমাত হাসদা পিতাৰ নাম: লাল ঘৰ নং : ৭৫ বয়স : 62 লিঙ্গ : পুৰুষ	HJL5337031 ফটো উপলব্ধ	327 নাম : জানাথান মুৰ্মু পিতাৰ নাম: চুখলা ঘৰ নং : ৭৬ বয়স : 49 লিঙ্গ : পুৰুষ	HJL5337053 ফটো উপলব্ধ
328 নাম : লাকি হেমব্ৰম স্বামীৰ নাম: জানাথান মুৰ্মু ঘৰ নং : ৭৬ বয়স : 45 লিঙ্গ : মহিলা	HJL1292994 ফটো উপলব্ধ	329 নাম : অমবস মুৰ্মু পিতাৰ নাম: জানাথান মুৰ্মু ঘৰ নং : ৭৬ বয়স : 29 লিঙ্গ : পুৰুষ	HJL2117400 ফটো উপলব্ধ	330 নাম : দসী মাৰ্ভী স্বামীৰ নাম: বিমল মুৰ্মু ঘৰ নং : ৭৬ বয়স : 26 লিঙ্গ : মহিলা	HJL0351643 ফটো উপলব্ধ



331 নাম : বিমল মুৰ্মু পিতাৰ নাম: জীনাথন মুৰ্মু ঘৰ নং : ৭৬ বয়স : 24 লিঙ্গ : পুৰুষ	HJL0353524 ফটো উপলব্ধ	R 332 নাম : নাথানিয়েল মুৰ্মু পিতাৰ নাম: সুকল্যাণ মুৰ্মু ঘৰ নং : 77 বয়স : 58 লিঙ্গ : পুৰুষ	HJL5337075 ফটো উপলব্ধ	333 নাম : সালোমি মাৰ্ভি স্বামীৰ নাম: নাথানিয়াল ঘৰ নং : ৭৭ বয়স : 49 লিঙ্গ : মহিলা	HJL5337086 ফটো উপলব্ধ
334 নাম : মাৰ্চিলা মাৰ্ভি স্বামীৰ নাম: মিঠুন মাৰ্ভি ঘৰ নং : ৭৭ বয়স : 30 লিঙ্গ : মহিলা	HJL0351452 ফটো উপলব্ধ	335 নাম : এডবাৰ্ড মুৰ্মু পিতাৰ নাম: নাথান মুৰ্মু ঘৰ নং : ৭৭ বয়স : 29 লিঙ্গ : পুৰুষ	HJL2117411 ফটো উপলব্ধ	336 নাম : সিবাণী মুৰ্মু পিতাৰ নাম: সিমন মুৰ্মু ঘৰ নং : ৭৭ বয়স : 24 লিঙ্গ : মহিলা	HJL0584144 ফটো উপলব্ধ
337 নাম : মিৰিতা টুডু স্বামীৰ নাম: বিজয় ঘৰ নং : ৭৮ বয়স : 44 লিঙ্গ : মহিলা	HJL5337100 ফটো উপলব্ধ	338 নাম : বুপালী সৰেন স্বামীৰ নাম: সোলেমান মাৰ্ভি ঘৰ নং : ৭৮ বয়স : 33 লিঙ্গ : মহিলা	HJL2117637 ফটো উপলব্ধ	339 নাম : সোলেমান মাৰ্ভি পিতাৰ নাম: বিজয় মাৰ্ভি ঘৰ নং : ৭৮ বয়স : 28 লিঙ্গ : পুৰুষ	HJL0172197 ফটো উপলব্ধ
# 340 নাম : বফা এল হেমব্রম পিতাৰ নাম: বাৰনাবস হেমব্রম ঘৰ নং : ৮০ বয়স : 57 লিঙ্গ : পুৰুষ	HJL5337188 ফটো উপলব্ধ	# 341 নাম : টেৰেসা মুৰ্মু স্বামীৰ নাম: বাৰ্ফেল হেমব্রম ঘৰ নং : 80 বয়স : 53 লিঙ্গ : মহিলা	HJL5337199 ফটো উপলব্ধ	342 নাম : ইলিয়াছ হেমব্রম পিতাৰ নাম: বাৰ্ফেল হেমব্রম ঘৰ নং : ৮০ বয়স : 35 লিঙ্গ : পুৰুষ	HJL5337202 ফটো উপলব্ধ
S 343 নাম : ক্লাৰা হেমব্রম পিতাৰ নাম: বাৰ্ফিয়েল হেমব্রম ঘৰ নং : ৮০ বয়স : 82 লিঙ্গ : মহিলা	HJL2117604 ফটো উপলব্ধ	# 344 নাম : জনি হেমব্রম পিতাৰ নাম: বফা এল হেমব্রম ঘৰ নং : ৮০ বয়স : 31 লিঙ্গ : পুৰুষ	HJL2117386 ফটো উপলব্ধ	345 নাম : জোহন সৰেন পিতাৰ নাম: বাৰ্চিক ঘৰ নং : ৮১ বয়স : 49 লিঙ্গ : পুৰুষ	HJL5337213 ফটো উপলব্ধ
346 নাম : প্ৰমিলা হাসদা স্বামীৰ নাম: জোহন সৰেন ঘৰ নং : ৮১ বয়স : 47 লিঙ্গ : মহিলা	HJL5337224 ফটো উপলব্ধ	347 নাম : বাৰ্জেশ সোৰেন পিতাৰ নাম: জোহান সোৰেন ঘৰ নং : ৮১ বয়স : 23 লিঙ্গ : পুৰুষ	HJL1222413 ফটো উপলব্ধ	E 348 নাম : অৰ্থেমাচ হাসদা পিতাৰ নাম: লালু ঘৰ নং : ৮১ বয়স : 54 লিঙ্গ : পুৰুষ	HJL5337235 ফটো উপলব্ধ
349 নাম : মানিকা টুডু স্বামীৰ নাম: অৰ্থেমাচ ঘৰ নং : ৮১ বয়স : 51 লিঙ্গ : মহিলা	HJL5337246 ফটো উপলব্ধ	350 নাম : মৰিয়ম হাসদা পিতাৰ নাম: অৰ্থেমাচ হাসদা ঘৰ নং : ৮১ বয়স : 25 লিঙ্গ : মহিলা	HJL1222389 ফটো উপলব্ধ	351 নাম : যশেব হাসদা পিতাৰ নাম: আৰ্থেমাচ হাসদা ঘৰ নং : ৮১ বয়স : 24 লিঙ্গ : পুৰুষ	HJL0552927 ফটো উপলব্ধ
E 352 নাম : মৰিয়াম টুডু স্বামীৰ নাম: লালু ঘৰ নং : ৮১ বয়স : ৭১ লিঙ্গ : মহিলা	HJL5337268 ফটো উপলব্ধ	353 নাম : নাথান সৰেন পিতাৰ নাম: বাৰ্চিক ঘৰ নং : ৮১ বয়স : 59 লিঙ্গ : পুৰুষ	HJL5337279 ফটো উপলব্ধ	354 নাম : এলবিনা হেমব্রম স্বামীৰ নাম: নাথান ঘৰ নং : ৮১ বয়স : 55 লিঙ্গ : মহিলা	HJL5337280 ফটো উপলব্ধ
# 355 নাম : মিঠুন মুৰ্মু পিতাৰ নাম: নাথানিয়েল মুৰ্মু ঘৰ নং : 77 বয়স : 33 লিঙ্গ : পুৰুষ	HJL2117568 ফটো উপলব্ধ	# 356 নাম : বিনদ মুৰ্মু পিতাৰ নাম: নাথানিয়েল মুৰ্মু ঘৰ নং : 77 বয়স : 30 লিঙ্গ : পুৰুষ	HJL2117433 ফটো উপলব্ধ	357 নাম : বাৰ্বেট সৰেন পিতাৰ নাম: নাথান সৰেন ঘৰ নং : ৮১ বয়স : 28 লিঙ্গ : পুৰুষ	HJL0176016 ফটো উপলব্ধ
358 নাম : বশমিৰি মাৰ্ভি পিতাৰ নাম: চালিছ মাৰ্ভি ঘৰ নং : ৮১ বয়স : 27 লিঙ্গ : মহিলা	HJL0279893 ফটো উপলব্ধ	E 359 নাম : গাব্ৰিয়েল সৰেন পিতাৰ নাম: বাৰ্চিক ঘৰ নং : ৮১ বয়স : 74 লিঙ্গ : পুৰুষ	HJL5337291 ফটো উপলব্ধ	360 নাম : চালমি মুৰ্মু স্বামীৰ নাম: গাব্ৰিয়েল ঘৰ নং : ৮১ বয়স : 59 লিঙ্গ : মহিলা	HJL5337304 ফটো উপলব্ধ



361 নাম : অন্তনী সৰেন পিতাৰ নাম: গাৰ্ভীয়েল ঘৰ নং : ৮৩ বয়স : 37 লিঙ্গ : পুৰুষ	HJL5337326 ফটো উপলব্ধ	R 362 নাম : নিকুছ সৰেন পিতাৰ নাম: বুৰেন ঘৰ নং : ৮৪ বয়স : 46 লিঙ্গ : পুৰুষ	HJL5337337 ফটো উপলব্ধ	363 নাম : মালতী মূৰ্ম স্বামীৰ নাম: নিকুছ ঘৰ নং : ৮৪ বয়স : 44 লিঙ্গ : মহিলা	HJL5337348 ফটো উপলব্ধ
E 364 নাম : চুমি হেমব্রম অন্যান্য: মঞ্জল ঘৰ নং : ৮৬ বয়স : 94 লিঙ্গ : মহিলা	HJL5337371 ফটো উপলব্ধ	E 365 নাম : বাৰ্নাবাস মাৰ্ভী পিতাৰ নাম: মঞ্জল ঘৰ নং : ৮৬ বয়স : 55 লিঙ্গ : পুৰুষ	HJL5337359 ফটো উপলব্ধ	366 নাম : এলিছাহেদ হেমব্রম স্বামীৰ নাম: বাৰ্নাবাছ মাৰ্ভী ঘৰ নং : ৮৬ বয়স : 50 লিঙ্গ : মহিলা	HJL5337360 ফটো উপলব্ধ
367 নাম : গিডিয়ন মাৰ্ভী পিতাৰ নাম: বাৰ্নাবাছ মাৰ্ভী ঘৰ নং : ৮৬ বয়স : 26 লিঙ্গ : পুৰুষ	HJL0351650 ফটো উপলব্ধ	368 নাম : ইগ্ৰিচিয়াছ মাৰ্ভী পিতাৰ নাম: বাৰ্নাবাছ মাৰ্ভী ঘৰ নং : ৮৬ বয়স : 26 লিঙ্গ : পুৰুষ	HJL0353482 ফটো উপলব্ধ	369 নাম : মন্ডল মাৰ্ভী পিতাৰ নাম: বুলাই ঘৰ নং : ৮৬ বয়স : 69 লিঙ্গ : পুৰুষ	HJL5337406 ফটো উপলব্ধ
370 নাম : মাৰ্ছিলা টুডু স্বামীৰ নাম: মন্ডল ঘৰ নং : ৮৯ বয়স : 64 লিঙ্গ : মহিলা	HJL5337417 ফটো উপলব্ধ	371 নাম : বেঞ্জামিন মাৰ্ভী পিতাৰ নাম: মন্ডল ঘৰ নং : ৮৯ বয়স : 49 লিঙ্গ : পুৰুষ	HJL5337440 ফটো উপলব্ধ	372 নাম : মহন্ত মাৰ্ভী পিতাৰ নাম: মঞ্জল ঘৰ নং : ৮৯ বয়স : 31 লিঙ্গ : পুৰুষ	HJL5338114 ফটো উপলব্ধ
373 নাম : লক্ষী কিঙ্ক স্বামীৰ নাম: বেনজামিন ঘৰ নং : ৮৯ক বয়স : 44 লিঙ্গ : মহিলা	HJL5337473 ফটো উপলব্ধ	374 নাম : দ্বিপালী হাসদা স্বামীৰ নাম: মানকা ঘৰ নং : ৯০ বয়স : 57 লিঙ্গ : মহিলা	HJL5337495 ফটো উপলব্ধ	375 নাম : বিমল মাৰ্ভী পিতাৰ নাম: মানকা ঘৰ নং : ৯০ বয়স : 39 লিঙ্গ : পুৰুষ	HJL5337508 ফটো উপলব্ধ
376 নাম : মাৰ্খা চৰেন স্বামীৰ নাম: বিমল ঘৰ নং : ৯০ বয়স : 37 লিঙ্গ : মহিলা	HJL5338158 ফটো উপলব্ধ	377 নাম : নামি মূৰ্ম স্বামীৰ নাম: পলটন ঘৰ নং : ৯১ বয়স : 69 লিঙ্গ : মহিলা	HJL5337520 ফটো উপলব্ধ	378 নাম : মানকা মাৰ্ভী পিতাৰ নাম: বুলাই ঘৰ নং : ৯১ বয়স : 59 লিঙ্গ : পুৰুষ	HJL1292861 ফটো উপলব্ধ
S 379 নাম : কালিনা মাৰ্ভী পিতাৰ নাম: পলটন মাৰ্ভী ঘৰ নং : ৯১ বয়স : 89 লিঙ্গ : মহিলা	HJL1293026 ফটো উপলব্ধ	380 নাম : সুন মাৰ্ভান্দী পিতাৰ নাম: পলটন ঘৰ নং : ৯১ বয়স : 38 লিঙ্গ : পুৰুষ	HJL5337542 ফটো উপলব্ধ	381 নাম : চমিলা হাস্দা স্বামীৰ নাম: চুনু ঘৰ নং : ৯১ বয়স : 34 লিঙ্গ : মহিলা	HJL5338125 ফটো উপলব্ধ
382 নাম : ধন মাৰ্ভী পিতাৰ নাম: প্লাটন ঘৰ নং : ৯১ বয়স : 31 লিঙ্গ : পুৰুষ	HJL5338103 ফটো উপলব্ধ	383 নাম : কানদানি টুডু স্বামীৰ নাম: ধনু টুডু ঘৰ নং : ৯১ বয়স : 28 লিঙ্গ : মহিলা	HJL0185967 ফটো উপলব্ধ	384 নাম : সোহাগিণি মাৰ্ভী পিতাৰ নাম: পলটন মাৰ্ভী ঘৰ নং : ৯১ বয়স : 25 লিঙ্গ : মহিলা	HJL1293018 ফটো উপলব্ধ
385 নাম : কায়েন মাৰ্ভী পিতাৰ নাম: মন্ডল ঘৰ নং : ৯২ বয়স : 47 লিঙ্গ : পুৰুষ	HJL5337564 ফটো উপলব্ধ	S 386 নাম : সালমী টুডু স্বামীৰ নাম: কাইঙ ঘৰ নং : ৯২ বয়স : 41 লিঙ্গ : মহিলা	HJL5337575 ফটো উপলব্ধ	387 নাম : তুলীকা হাস্দা স্বামীৰ নাম: কনেল মুৰ্ম ঘৰ নং : ৯২ বয়স : 34 লিঙ্গ : মহিলা	HJL5338396 ফটো উপলব্ধ
388 নাম : কৰ্ণেল মুৰ্ম পিতাৰ নাম: চিমন মুৰ্ম ঘৰ নং : ৯২ বয়স : 33 লিঙ্গ : পুৰুষ	HJL5337586 ফটো উপলব্ধ	# 389 নাম : এস্তিলা ধানৱাৰ স্বামীৰ নাম: কায়েন মাৰ্ভী ঘৰ নং : ৯২ বয়স : 29 লিঙ্গ : মহিলা	HJL0566349 ফটো উপলব্ধ	390 নাম : মেৰিশা মাৰ্ভী পিতাৰ নাম: কায়েন মাৰ্ভী ঘৰ নং : 92 বয়স : 19 লিঙ্গ : মহিলা	QSP0081505 ফটো উপলব্ধ



E 391 নাম : কিল মাৰ্ভী পিতাৰ নাম: কিলু ঘৰ নং : ৯৩ বয়স : 64 লিঙ্গ : পুৰুষ	HJL5337597 ফটো উপলব্ধ	392 নাম : বৃদ হাসদা স্বামীৰ নাম: কিলু ঘৰ নং : ৯৩ বয়স : 59 লিঙ্গ : মহিলা	HJL5337600 ফটো উপলব্ধ	393 নাম : নেম মাৰ্ভী পিতাৰ নাম: কিলু ঘৰ নং : ৯৩ বয়স : 39 লিঙ্গ : পুৰুষ	HJL5337611 ফটো উপলব্ধ
394 নাম : জশিলা মৰান্ধী স্বামীৰ নাম: ডেভিড মুৰ্মু ঘৰ নং : ৯৩ বয়স : 31 লিঙ্গ : মহিলা	HJL0549956 ফটো উপলব্ধ	395 নাম : মাৰ্থা মৰান্ধী স্বামীৰ নাম: খিলু মৰান্ধী ঘৰ নং : ৯৩ বয়স : 29 লিঙ্গ : মহিলা	HJL0549972 ফটো উপলব্ধ	396 নাম : বিমল মৰান্ধী পিতাৰ নাম: খিলু মৰান্ধী ঘৰ নং : ৯৩ বয়স : 24 লিঙ্গ : পুৰুষ	HJL0566448 ফটো উপলব্ধ
397 নাম : পাল্টন মাৰ্ভী পিতাৰ নাম: বুলাই ঘৰ নং : ৯৪ বয়স : 54 লিঙ্গ : পুৰুষ	HJL5337622 ফটো উপলব্ধ	398 নাম : মনমতি মুৰ্মু স্বামীৰ নাম: পাল্টন ঘৰ নং : ৯৪ বয়স : 49 লিঙ্গ : মহিলা	HJL5337633 ফটো উপলব্ধ	399 নাম : নিৰালা মাৰ্ভী পিতাৰ নাম: পল্টন মাৰ্ভী ঘৰ নং : ৯৪ বয়স : 23 লিঙ্গ : মহিলা	HJL1222348 ফটো উপলব্ধ
400 নাম : নাৰান সৰেন পিতাৰ নাম: খাশ্ৰাই ঘৰ নং : ৯৫ বয়স : 61 লিঙ্গ : পুৰুষ	HJL5337644 ফটো উপলব্ধ	401 নাম : সিতা মাৰ্ভী স্বামীৰ নাম: নাৰান ঘৰ নং : ৯৫ বয়স : 54 লিঙ্গ : মহিলা	HJL5337655 ফটো উপলব্ধ	402 নাম : হিৰা বাক্কে স্বামীৰ নাম: কাছৰাই বাক্কে ঘৰ নং : ৯৫ বয়স : 32 লিঙ্গ : মহিলা	HJL5338410 ফটো উপলব্ধ
403 নাম : চনিয়া চৰেন পিতাৰ নাম: নাৰান ঘৰ নং : ৯৫ বয়স : 32 লিঙ্গ : মহিলা	HJL5338078 ফটো উপলব্ধ	404 নাম : কাছৰাই চৰেন পিতাৰ নাম: নাৰান ঘৰ নং : ৯৫ বয়স : 31 লিঙ্গ : পুৰুষ	HJL5338169 ফটো উপলব্ধ	405 নাম : সুপল সৰেন পিতাৰ নাম: নাৰান সৰেন ঘৰ নং : ৯৫ বয়স : 26 লিঙ্গ : পুৰুষ	HJL0546424 ফটো উপলব্ধ
R 406 নাম : সানি কিস্ক অন্যান্য: হৌপনা ঘৰ নং : ৯৬ বয়স : 84 লিঙ্গ : মহিলা	HJL5337688 ফটো উপলব্ধ	407 নাম : সাক্কা মুৰ্মু পিতাৰ নাম: হৌপনা ঘৰ নং : ৯৬ বয়স : 53 লিঙ্গ : পুৰুষ	HJL5337699 ফটো উপলব্ধ	408 নাম : চুনকা টুডু পিতাৰ নাম: হৌপনা টুডু ঘৰ নং : ৯৬ বয়স : 53 লিঙ্গ : পুৰুষ	HJL5337666 ফটো উপলব্ধ
409 নাম : মাৰ্ভীলা মুৰ্মু স্বামীৰ নাম: চুনকা টুডু ঘৰ নং : ৯৬ বয়স : 38 লিঙ্গ : মহিলা	HJL5337677 ফটো উপলব্ধ	410 নাম : চহিত কুমাৰ টুডু পিতাৰ নাম: চুনকা টুডু ঘৰ নং : ৯৬ বয়স : 34 লিঙ্গ : পুৰুষ	HJL5338147 ফটো উপলব্ধ	411 নাম : লক্ষীমুনি হেমব্রম স্বামীৰ নাম: চহিত কুমাৰ টুডু ঘৰ নং : ৯৬ বয়স : 29 লিঙ্গ : মহিলা	HJL0584136 ফটো উপলব্ধ
412 নাম : আঞ্জলি লাকড়া স্বামীৰ নাম: কৃষ্ণা মাৰ্ভী ঘৰ নং : 96 বয়স : 29 লিঙ্গ : মহিলা	HJL0617605 ফটো উপলব্ধ	413 নাম : সন্জিত টুটু পিতাৰ নাম: সুনকা টুটু ঘৰ নং : ৯৬ বয়স : 27 লিঙ্গ : পুৰুষ	HJL0189829 ফটো উপলব্ধ	414 নাম : চুকুমাৰ টুটু পিতাৰ নাম: চুনকা টুটু ঘৰ নং : ৯৬ বয়স : 26 লিঙ্গ : পুৰুষ	HJL0464636 ফটো উপলব্ধ
415 নাম : কিস্ক মাৰ্ভী পিতাৰ নাম: সত্যনাথ মাৰ্ভী ঘৰ নং : 96 বয়স : 24 লিঙ্গ : পুৰুষ	QSP0096024 ফটো উপলব্ধ	416 নাম : সান্তিনা টুটু পিতাৰ নাম: চুনকা টুটু ঘৰ নং : ৯৬ বয়স : 23 লিঙ্গ : মহিলা	HJL1361708 ফটো উপলব্ধ	417 নাম : মাৰ্ভী মাৰ্ভী পিতাৰ নাম: হৌপা ঘৰ নং : ৯৬ বয়স : 45 লিঙ্গ : পুৰুষ	HJL5337702 ফটো উপলব্ধ
E 418 নাম : মঙ্গল মাৰ্ভী পিতাৰ নাম: বিপ্লব ঘৰ নং : ৯৬কে বয়স : 45 লিঙ্গ : পুৰুষ	HJL5337724 ফটো উপলব্ধ	419 নাম : মালতী বেষা স্বামীৰ নাম: মঙ্গল ঘৰ নং : ৯৬কে বয়স : 39 লিঙ্গ : মহিলা	HJL5337735 ফটো উপলব্ধ	420 নাম : বিনয় কুমাৰ মাৰ্ভী পিতাৰ নাম: মঙ্গলা মাৰ্ভী ঘৰ নং : ৯৬কে বয়স : 24 লিঙ্গ : পুৰুষ	HJL1222363 ফটো উপলব্ধ



421 নাম : লিলীম টুডু স্বামীৰ নাম : চালিশ মদী ঘৰ নং : 96ক বয়স : 26 লিঙ্গ : মহিলা	HJL0505909 ফটো উপলব্ধ	422 নাম : বিষ্ণু মদী পিতাৰ নাম : সত্যনাথ মাৰ্ভি ঘৰ নং : 96ক বয়স : 26 লিঙ্গ : পুৰুষ	HJL0507152 ফটো উপলব্ধ	423 নাম : সৈত্য নাথ মাৰ্ভি পিতাৰ নাম : সুনকা ঘৰ নং : 96ক বয়স : 51 লিঙ্গ : পুৰুষ	HJL5337757 ফটো উপলব্ধ
424 নাম : সোনামুনি টুডু স্বামীৰ নাম : সৈত্য নাথ ঘৰ নং : 96ক বয়স : 44 লিঙ্গ : মহিলা	HJL5337768 ফটো উপলব্ধ	425 নাম : কৃষ্ণ মাৰ্ভি পিতাৰ নাম : সৈত্যনাথ ঘৰ নং : 96ক বয়স : 30 লিঙ্গ : পুৰুষ	HJL5338089 ফটো উপলব্ধ	E 426 নাম : লুথু মুৰ্মা পিতাৰ নাম : শিবু ঘৰ নং : 99 বয়স : 49 লিঙ্গ : পুৰুষ	HJL5337779 ফটো উপলব্ধ
427 নাম : সীতা হেমব্রম স্বামীৰ নাম : লুথু ঘৰ নং : 99 বয়স : 44 লিঙ্গ : মহিলা	HJL5337780 ফটো উপলব্ধ	428 নাম : চৰণ মুৰ্মা মাতৃৰ নাম : সীতা হেমব্রম ঘৰ নং : 99 বয়স : 26 লিঙ্গ : পুৰুষ	HJL0464404 ফটো উপলব্ধ	429 নাম : বিকাশ মুৰ্মা পিতাৰ নাম : লুথু মুৰ্মা ঘৰ নং : 99 বয়স : 24 লিঙ্গ : পুৰুষ	HJL0546697 ফটো উপলব্ধ
430 নাম : কায়েন মাৰ্ভি পিতাৰ নাম : পৰ্বন ঘৰ নং : 98 বয়স : 51 লিঙ্গ : পুৰুষ	HJL5337791 ফটো উপলব্ধ	431 নাম : নিৰ্মলা কিস্ক স্বামীৰ নাম : কায়েন ঘৰ নং : 98 বয়স : 44 লিঙ্গ : মহিলা	HJL5337804 ফটো উপলব্ধ	432 নাম : ফ্লেৰেঞ্চ মাৰ্ভি পিতাৰ নাম : কায়েন মাৰ্ভি ঘৰ নং : 98 বয়স : 30 লিঙ্গ : মহিলা	HJL0467522 ফটো উপলব্ধ
E 433 নাম : পাৰ্বেত মাৰ্ভি অন্যান্য : লক্ষীৰাম ঘৰ নং : 98 বয়স : 69 লিঙ্গ : মহিলা	HJL5337837 ফটো উপলব্ধ	434 নাম : জেঠা টুডু পিতাৰ নাম : লক্ষীৰাম ঘৰ নং : 98 বয়স : 46 লিঙ্গ : পুৰুষ	HJL5337826 ফটো উপলব্ধ	435 নাম : কাৰমী মাৰ্ভি স্বামীৰ নাম : মঙ্গল ঘৰ নং : 99 বয়স : 44 লিঙ্গ : মহিলা	HJL5337815 ফটো উপলব্ধ
436 নাম : সমাই টুডু পিতাৰ নাম : মঙ্গল টুডু ঘৰ নং : 99 বয়স : 24 লিঙ্গ : পুৰুষ	HJL0553180 ফটো উপলব্ধ	437 নাম : বিনালী টুডু স্বামীৰ নাম : জেঠা টুডু ঘৰ নং : 99 বয়স : 21 লিঙ্গ : মহিলা	QSP0003020 ফটো উপলব্ধ	438 নাম : ফুলমনি টুডু পিতাৰ নাম : মঙ্গল টুডু ঘৰ নং : 99 বয়স : 21 লিঙ্গ : মহিলা	QSP0002956 ফটো উপলব্ধ
439 নাম : মামনী মাৰ্ভি স্বামীৰ নাম : সমাই টুডু ঘৰ নং : 99 বয়স : 21 লিঙ্গ : মহিলা	QSP0002964 ফটো উপলব্ধ	440 নাম : প্ৰমিলা মাৰ্ভি স্বামীৰ নাম : জেঠা ঘৰ নং : 99ক বয়স : 43 লিঙ্গ : মহিলা	HJL5337848 ফটো উপলব্ধ	E 441 নাম : দৰশিলা হেমব্রম অন্যান্য : বাৰ্ণাৰাচ ঘৰ নং : 99 বয়স : 79 লিঙ্গ : মহিলা	HJL5337871 ফটো উপলব্ধ
442 নাম : মালতী হাসদা পিতাৰ নাম : বাৰ্ণাৰাচ ঘৰ নং : 99 বয়স : 57 লিঙ্গ : মহিলা	HJL5337882 ফটো উপলব্ধ	443 নাম : সুনীল টুডু পিতাৰ নাম : কিচুন টুডু ঘৰ নং : 99 বয়স : 46 লিঙ্গ : পুৰুষ	HJL5338421 ফটো উপলব্ধ	444 নাম : বিনাথ হাসদা পিতাৰ নাম : বানাবাস ঘৰ নং : 99 বয়স : 46 লিঙ্গ : পুৰুষ	HJL5337859 ফটো উপলব্ধ
445 নাম : চমিলা মুৰ্মা স্বামীৰ নাম : বিনাথ ঘৰ নং : 99 বয়স : 36 লিঙ্গ : মহিলা	HJL5338170 ফটো উপলব্ধ	446 নাম : সুমি মুৰ্মা স্বামীৰ নাম : সুখলাল টুডু ঘৰ নং : 99 বয়স : 31 লিঙ্গ : মহিলা	HJL5338409 ফটো উপলব্ধ	447 নাম : আচমিনা বেগম স্বামীৰ নাম : নাকছৰ আলী ঘৰ নং : 99 বয়স : 22 লিঙ্গ : মহিলা	QSP0031955 ফটো উপলব্ধ
448 নাম : সীতা কিস্ক স্বামীৰ নাম : বেঞ্জামিন ঘৰ নং : 99ক বয়স : 44 লিঙ্গ : মহিলা	HJL5337906 ফটো উপলব্ধ	449 নাম : সুকলাল টুডু পিতাৰ নাম : কিচুন ঘৰ নং : 99ক বয়স : 44 লিঙ্গ : পুৰুষ	HJL5337917 ফটো উপলব্ধ	450 নাম : মামনী মাৰ্ভি মাতৃৰ নাম : মেনছো মাৰ্ভি ঘৰ নং : 99ক বয়স : 29 লিঙ্গ : মহিলা	HJL2117524 ফটো উপলব্ধ



451 নাম : ফিলিয়ন টুড পিতাৰ নাম: কিছুন টুড ঘৰ নং : ১০০ক বয়স : 29 লিঙ্গ : পুৰুষ	HJL2117422 ফটো উপলব্ধ	E 452 নাম : আনা হেমব্রম অন্যান্য: জলহা ঘৰ নং : ১০১ বয়স : 69 লিঙ্গ : মহিলা	HJL5337951 ফটো উপলব্ধ	453 নাম : ডেভিড বেষ্টা পিতাৰ নাম: জুলহা ঘৰ নং : ১০১ বয়স : 51 লিঙ্গ : পুৰুষ	HJL5337939 ফটো উপলব্ধ
454 নাম : ললিতা টুড স্বামীৰ নাম: ডেভিড বেষ্টা ঘৰ নং : ১০১ বয়স : 44 লিঙ্গ : মহিলা	HJL5337940 ফটো উপলব্ধ	E 455 নাম : জেবেছ বেষ্টা পিতাৰ নাম: ডেভিড ঘৰ নং : ১০১ বয়স : 30 লিঙ্গ : পুৰুষ	HJL5338136 ফটো উপলব্ধ	456 নাম : বমেশ মুৰ্মু পিতাৰ নাম: দাৰিকা মুৰ্মু ঘৰ নং : 101 বয়স : 30 লিঙ্গ : পুৰুষ	GSP0003038 ফটো উপলব্ধ
457 নাম : এলিজাবেথ বেষ্টা পিতাৰ নাম: ডেভিড বেষ্টা ঘৰ নং : ১০১ বয়স : 25 লিঙ্গ : মহিলা	HJL0553123 ফটো উপলব্ধ	458 নাম : মুন্সী হাসদা পিতাৰ নাম: সুন্দৰ ঘৰ নং : ১০২ বয়স : 47 লিঙ্গ : পুৰুষ	HJL5337962 ফটো উপলব্ধ	459 নাম : মাতি টুড স্বামীৰ নাম: প্ৰমোদ ঘৰ নং : ১০২ বয়স : 42 লিঙ্গ : মহিলা	HJL5337984 ফটো উপলব্ধ
E 460 নাম : সীতা সৰ্বেন স্বামীৰ নাম: মুন্সী ঘৰ নং : ১০২ বয়স : 41 লিঙ্গ : মহিলা	HJL5337973 ফটো উপলব্ধ	461 নাম : প্ৰমোদ বেষ্টা পিতাৰ নাম: মাৰ্বি ঘৰ নং : ১০২ক বয়স : 47 লিঙ্গ : পুৰুষ	HJL5337995 ফটো উপলব্ধ	462 নাম : চাৰো মুৰ্মু স্বামীৰ নাম: পাল্টিন ঘৰ নং : ১০৩ বয়স : 64 লিঙ্গ : মহিলা	HJL5338012 ফটো উপলব্ধ
463 নাম : শুপল মুৰ্মু পিতাৰ নাম: কান্দানা মুৰ্মু ঘৰ নং : ১০৩ বয়স : 63 লিঙ্গ : পুৰুষ	HJL0007179 ফটো উপলব্ধ	464 নাম : গুৰু মুৰ্মু পিতাৰ নাম: কান্দানা ঘৰ নং : ১০৩ বয়স : 47 লিঙ্গ : পুৰুষ	HJL5338045 ফটো উপলব্ধ	465 নাম : মামনি ৰাজবংশী পিতাৰ নাম: আদিত ৰাজবংশী ঘৰ নং : ১০৩ বয়স : 45 লিঙ্গ : মহিলা	HJL0566364 ফটো উপলব্ধ
S 466 নাম : দৰ্শিলা মাডী স্বামীৰ নাম: বৰেট ঘৰ নং : ১০৩ বয়স : 44 লিঙ্গ : মহিলা	HJL5338034 ফটো উপলব্ধ	467 নাম : শচিলা মাডী স্বামীৰ নাম: গুৰু ঘৰ নং : ১০৩ বয়স : 42 লিঙ্গ : মহিলা	HJL5338056 ফটো উপলব্ধ	E 468 নাম : দানিয়েল মাৰ্দি পিতাৰ নাম: পাল্টিন মাৰ্দি ঘৰ নং : ১০৩ বয়স : 31 লিঙ্গ : পুৰুষ	HJL2117546 ফটো উপলব্ধ
469 নাম : উৎপল মুৰ্মু পিতাৰ নাম: সুপল মুৰ্মু ঘৰ নং : ১০৩ বয়স : 30 লিঙ্গ : পুৰুষ	HJL0566430 ফটো উপলব্ধ	470 নাম : সুনীলা মাৰ্দি পিতাৰ নাম: পাল্টিন মাৰ্দি ঘৰ নং : ১০৩ বয়স : 29 লিঙ্গ : মহিলা	HJL2117499 ফটো উপলব্ধ	471 নাম : সতিতাই মুৰ্মু পিতাৰ নাম: গুৰু মুৰ্মু ঘৰ নং : ১০৩ বয়স : 28 লিঙ্গ : মহিলা	HJL0007708 ফটো উপলব্ধ
472 নাম : মমিতা মুৰ্মু পিতাৰ নাম: সুপল মুৰ্মু ঘৰ নং : ১০৩ বয়স : 25 লিঙ্গ : মহিলা	HJL0566414 ফটো উপলব্ধ	473 নাম : বাসন্তী বসুমতাৰী অন্যান্য: বিশ্ব বসুমতাৰী ঘৰ নং : ১০৫ বয়স : 51 লিঙ্গ : মহিলা	HJL0352005 ফটো উপলব্ধ	474 নাম : সুনীল বসুমতাৰী মাতৃৰ নাম: বাসন্তী বসুমতাৰী ঘৰ নং : ১০৫ বয়স : 34 লিঙ্গ : পুৰুষ	HJL0352054 ফটো উপলব্ধ
475 নাম : অঞ্জলি বসুমতাৰী স্বামীৰ নাম: সুনীল বসুমতাৰী ঘৰ নং : ১০৫ বয়স : 32 লিঙ্গ : মহিলা	HJL0352062 ফটো উপলব্ধ	476 নাম : ষ্টেফান হেমব্রম পিতাৰ নাম: চৰন হেমব্রম ঘৰ নং : ১০৬ বয়স : 47 লিঙ্গ : পুৰুষ	HJL0546630 ফটো উপলব্ধ	477 নাম : লক্ষী হাসদা স্বামীৰ নাম: ষ্টেফান হেমব্রম ঘৰ নং : ১০৬ বয়স : 45 লিঙ্গ : মহিলা	HJL0546580 ফটো উপলব্ধ
478 নাম : মাইকেল হেমব্রম পিতাৰ নাম: ষ্টেফান হেমব্রম ঘৰ নং : ১০৬ বয়স : 35 লিঙ্গ : পুৰুষ	HJL0546598 ফটো উপলব্ধ	479 নাম : বনিফেচ হেমব্রম পিতাৰ নাম: ষ্টেফান হেমব্রম ঘৰ নং : ১০৬ বয়স : 33 লিঙ্গ : পুৰুষ	HJL0546564 ফটো উপলব্ধ	480 নাম : ফুল মুৰ্মু পিতাৰ নাম: ডাৰ্বা মুৰ্মু ঘৰ নং : ১০৬ বয়স : 32 লিঙ্গ : মহিলা	HJL0546566 ফটো উপলব্ধ



481 নাম : ছালমী হেমব্ৰম পিতাৰ নাম: ষ্টেফান হেমব্ৰম ঘৰ নং : ১০৬ বয়স : 28 লিঙ্গ : মহিলা	HJL0546549 ফটো উপলব্ধ	482 নাম : কাইপাছ মুৰ্ম পিতাৰ নাম: সিম্ন মুৰ্ম ঘৰ নং : ১০৭ বয়স : 24 লিঙ্গ : পুৰুষ	HJL1222421 ফটো উপলব্ধ	483 নাম : চেপৰান্তি মুৰ্ম পিতাৰ নাম: সিম্ন মুৰ্ম ঘৰ নং : ১০৭ বয়স : 23 লিঙ্গ : মহিলা	HJL1222330 ফটো উপলব্ধ
484 নাম : তাৰ হাঁসদা পিতাৰ নাম: উদলা হাঁসদা ঘৰ নং : ১০৮ বয়স : 29 লিঙ্গ : পুৰুষ	HJL1222355 ফটো উপলব্ধ	485 নাম : সোনালী সোৰেন স্বামীৰ নাম: তাৰ হাঁসদা ঘৰ নং : ১০৯ বয়স : 25 লিঙ্গ : মহিলা	HJL1222397 ফটো উপলব্ধ	486 নাম : দুলাহন টুড স্বামীৰ নাম: সুপল সৰেন ঘৰ নং : ১৫৯ বয়স : 24 লিঙ্গ : মহিলা	HJL1222447 ফটো উপলব্ধ
# 487 নাম : শ্ৰুংগু ব্ৰহ্ম মাতৃৰ নাম: ৰীতা ব্ৰহ্ম ঘৰ নং : 215 বয়স : 22 লিঙ্গ : পুৰুষ	QSP0089318 ফটো উপলব্ধ	488 নাম : স্নিতা মুৰ্ম স্বামীৰ নাম: সিম্ন মুৰ্ম ঘৰ নং : ২৫৮ বয়স : 24 লিঙ্গ : মহিলা	HJL0566620 ফটো উপলব্ধ	489 নাম : অশোক গয়াৰী পিতাৰ নাম: সচিন্দ্ৰ গয়াৰী ঘৰ নং : 336 বয়স : 38 লিঙ্গ : পুৰুষ	QSP0053892 ফটো উপলব্ধ
490 নাম : পদমী গয়াৰী স্বামীৰ নাম: অশোক গয়াৰী ঘৰ নং : 336 বয়স : 31 লিঙ্গ : মহিলা	QSP0053918 ফটো উপলব্ধ	491 নাম : উনীল বসুমতাৰী মাতৃৰ নাম: বাসন্তী বসুমতাৰী ঘৰ নং : দলুৱাৰা বয়স : 30 লিঙ্গ : পুৰুষ	HJL0352070 ফটো উপলব্ধ	492 নাম : চৰলিস মাৰ্ভী পিতাৰ নাম: বেঞ্জামিন মাৰ্ভী ঘৰ নং : হাউচ নো 89 বয়স : 28 লিঙ্গ : পুৰুষ	QSP0010181 ফটো উপলব্ধ
S2 493 নাম : মনীষা নাৰ্জাৰি পিতাৰ নাম: গৰুকাইঅলা নাৰ্জাৰি ঘৰ নং : না বয়স : 22 লিঙ্গ : মহিলা	HJL2222016 ফটো উপলব্ধ				



494	1	QSP0135806
নাম : হাংমা নাৰ্জাৰী স্বামীৰ নাম : স্ৰীকৃষ্ণ ব্ৰহ্ম ঘৰ নং : 215 বয়স : 19 লিঙ্গ : মহিলা		ফটো উপলব্ধ

495	1	QSP0143503
নাম : জুমিতা বেগম পিতাৰ নাম : জাহাঙ্গীৰ হোসেন ঘৰ নং : 436 বয়স : 20 লিঙ্গ : মহিলা		ফটো উপলব্ধ



496	1	QSP0166355	নাম : চনা হেমব্ৰম স্বামীৰ নাম : লাটে ম্যাথিয়াস ছোৰৈ ঘৰ নং : 25 বয়স : 43 লিঙ্গ : মহিলা	ফটো উপলব্ধ	497	1	QSP0166694	নাম : ৰেক্ষো ঔবাৰী পিতাৰ নাম : লাটে মিথ্ৰেশ্বৰ ঔবাৰী ঘৰ নং : 03 বয়স : 60 লিঙ্গ : পুৰুষ	ফটো উপলব্ধ	498	1	QSP0166728	নাম : জয়ন্তী ঔবাৰী স্বামীৰ নাম : সত্য. ঔবাৰী ঘৰ নং : 09 বয়স : 39 লিঙ্গ : মহিলা	ফটো উপলব্ধ
499	1	QSP0167155	নাম : জুলি বসুমতাৰী স্বামীৰ নাম : অণকৰ ঔবাৰী ঘৰ নং : 03 বয়স : 25 লিঙ্গ : মহিলা	ফটো উপলব্ধ	500	1	QSP0168609	নাম : নাথানিয়েল মুৰ্মু পিতাৰ নাম : সুক্লা মুৰ্মু ঘৰ নং : 77 বয়স : 58 লিঙ্গ : পুৰুষ	ফটো উপলব্ধ	501	1	QSP0168658	নাম : মাইনা ও ব্ৰহ্ম স্বামীৰ নাম : হিলষ্টোন ব্ৰহ্ম ঘৰ নং : 22 বয়স : 20 লিঙ্গ : মহিলা	ফটো উপলব্ধ
502	1	QSP0170167	নাম : অঞ্জলি ব্ৰহ্ম স্বামীৰ নাম : সুকুমাৰ বসুমতাৰী ঘৰ নং : 10 বয়স : 21 লিঙ্গ : মহিলা	ফটো উপলব্ধ	503	1	QSP0170589	নাম : মিঠেসৈলা হেমব্ৰম পিতাৰ নাম : ৰফ. এল হেমব্ৰম ঘৰ নং : 80 বয়স : 22 লিঙ্গ : পুৰুষ	ফটো উপলব্ধ	504	1	QSP0170993	নাম : জাপুশ বসুমতাৰী পিতাৰ নাম : ৰাভী বসুমতাৰী ঘৰ নং : 01 বয়স : 19 লিঙ্গ : পুৰুষ	ফটো উপলব্ধ
505	1	QSP0171009	নাম : বৰ্জেলীউস চৰেন পিতাৰ নাম : জোহান চৰেন ঘৰ নং : 81 বয়স : 20 লিঙ্গ : পুৰুষ	ফটো উপলব্ধ	506	1	QSP0170795	নাম : ফ লমতী বৈশা স্বামীৰ নাম : সুনীল হেমব্ৰম ঘৰ নং : 60 বয়স : 24 লিঙ্গ : মহিলা	ফটো উপলব্ধ	507	1	QSP0170787	নাম : ফুলমনি বাস্কৈ স্বামীৰ নাম : বিজয় কিস্কু ঘৰ নং : 39 বয়স : 21 লিঙ্গ : মহিলা	ফটো উপলব্ধ
508	1	QSP0171017	নাম : মাৰিয়াম বাস্কৈ স্বামীৰ নাম : লাটে মসে বাস্কৈ ঘৰ নং : 68 বয়স : 68 লিঙ্গ : মহিলা	ফটো উপলব্ধ	509	1	QSP0171025	নাম : ৰূপে বসুমতাৰী স্বামীৰ নাম : লাটে বোমা বৰগয়াৰী ঘৰ নং : 29 বয়স : 73 লিঙ্গ : মহিলা	ফটো উপলব্ধ	510	1	QSP0170621	নাম : আশালতা মুৰ্মু স্বামীৰ নাম : গিদিয়নি মাৰ্ভি ঘৰ নং : 86 বয়স : 23 লিঙ্গ : মহিলা	ফটো উপলব্ধ
511	1	QSP0171405	নাম : মাৰ্টিন টুডু পিতাৰ নাম : দিলীপ টুডু ঘৰ নং : 67 বয়স : 22 লিঙ্গ : পুৰুষ	ফটো উপলব্ধ	512	1	QSP0171330	নাম : পোনম মুৰ্মু পিতাৰ নাম : সুনিৰাম মুৰ্মু ঘৰ নং : 56 বয়স : 19 লিঙ্গ : পুৰুষ	ফটো উপলব্ধ	513	1	QSP0171314	নাম : প্ৰমিলা বৈশা স্বামীৰ নাম : কিয়ুন মাৰ্ভি ঘৰ নং : 96 বয়স : 20 লিঙ্গ : মহিলা	ফটো উপলব্ধ
514	1	QSP0171322	নাম : সুনিৰাম মুৰ্মু অন্যান্য : হিলচন হীসদা ঘৰ নং : 56 বয়স : 34 লিঙ্গ : পুৰুষ	ফটো উপলব্ধ	515	1	QSP0171744	নাম : ৰশ্মি বসুমতাৰী পিতাৰ নাম : বিষ্টি বসুমতাৰী ঘৰ নং : ন 17 আ বয়স : 18 লিঙ্গ : মহিলা	ফটো উপলব্ধ	516	1	QSP0171793	নাম : বনীপাশ মাৰ্ভি পিতাৰ নাম : পলটন মাৰ্ভি ঘৰ নং : 94 বয়স : 19 লিঙ্গ : পুৰুষ	ফটো উপলব্ধ
517	1	QSP0172700	নাম : ৰশ্মি বসুমতাৰী পিতাৰ নাম : বিষ্টি বসুমতাৰী ঘৰ নং : ন 17 আ বয়স : 18 লিঙ্গ : মহিলা	ফটো উপলব্ধ	518	1	QSP0174631	নাম : বিহিল মাৰ্ভি পিতাৰ নাম : ৰাফেল মাৰ্ভি ঘৰ নং : 66 বয়স : 18 লিঙ্গ : মহিলা	ফটো উপলব্ধ	519	1	QSP0174920	নাম : নাবী চৰেন পিতাৰ নাম : চিমন চৰেন ঘৰ নং : 50 বয়স : 21 লিঙ্গ : পুৰুষ	ফটো উপলব্ধ
520	1	HJL0108795	নাম : প্ৰমিলা মাৰ্ভি পিতাৰ নাম : চাৰ্টো মাৰ্ভি ঘৰ নং : 80 বয়স : 27 লিঙ্গ : মহিলা	ফটো উপলব্ধ	521	1	HJL1120740	নাম : গঙ্গা প্ৰসাদ উপাধ্যায় পিতাৰ নাম : পুষ্পলাল উপাধ্যায় ঘৰ নং : ন 106 বয়স : 55 লিঙ্গ : পুৰুষ	ফটো উপলব্ধ	522	1	QSP0008110	নাম : মিলন ত্ৰিপুৰা উপাধ্যায় স্বামীৰ নাম : গংগা প্ৰসাদ উপাধ্যায় ঘৰ নং : ন 106 বয়স : 42 লিঙ্গ : মহিলা	ফটো উপলব্ধ

ভোটাৰৰ সাৰাংশ

A) ভোটাৰৰ সংখ্যা

	তালিকাৰ প্ৰকাৰ	তালিকাৰ চিনাক্তকৰণ	ভোটাৰৰ সংখ্যা							
			পুৰুষ	মহিলা	৩য় লিঙ্গ	মুঠ				
I	মূল তালিকা	মূল তালিকা	বিশেষ সংশোধন, 2026 চনৰ পূৰ্বৰ 2025 চনৰ মূল তালিকাৰ লগত থকা সংযোজন সমূহ একত্ৰিতকৰন কৰা তালিকা।				240	253	0	493
II	যোগ তালিকা	পৰিপূৰক 1	বিশেষ সংক্ষিপ্ত সংশোধন, 2026				0	2	0	2
		পৰিপূৰক 2	অনবিচ্ছিন্ন সংশোধন 2026				11	16	0	27
			মুঠ				11	18	0	29
III	বিয়োজন তালিকা	পৰিপূৰক 1	বিশেষ সংক্ষিপ্ত সংশোধন, 2026				20	23	0	43
		পৰিপূৰক 2	অনবিচ্ছিন্ন সংশোধন 2026				0	1	0	1
			মুঠ				20	24	0	44
IV	লিংগ ক্ষেত্ৰত পৰিবৰ্তনৰ বাবে পাৰ্থক্য					0	0	0	0	
এই সংশোধনৰ পিছত ভোটাৰ তালিকাত ভোটাৰৰ মুঠ সংখ্যা (I+II-III+IV)						231	247	0	478	

B) শুধৰনীৰ সংখ্যা

তালিকাৰ প্ৰকাৰ	তালিকাৰ চিনাক্তকৰণ	শুধৰনীৰ সংখ্যা
পৰিপূৰক 1	বিশেষ সংক্ষিপ্ত সংশোধন, 2026	14
পৰিপূৰক 2	অনবিচ্ছিন্ন সংশোধন 2026	4
	মুঠ	18

নিৰ্বাচক পঞ্জীয়ন বিষয়াৰ স্বাক্ষৰ

E-মূত, S-স্থানান্তৰিত/ বাসস্থান পৰিবৰ্তন, R-প্ৰতিলিপি, M-নিখোজ, Q-অযোগ্য