



ভোটাৰ তালিকা 2026 S03 অসম

বিধানসভা সমষ্টিৰ নম্বৰ, নাম আৰু সংৰক্ষণৰ স্থিতি : 3 - কোকৰাঝাৰ (অনুসূচিত জনজাতি)		খণ্ড নং : 67																			
এই বিধানসভা সমষ্টিত কোন সংসদীয় সমষ্টিৰ অন্তৰ্গত তাৰ নম্বৰ, নাম আৰু সংৰক্ষণ স্থিতি : 1 - কোকৰাঝাৰ (অনুসূচিত জনজাতি)																					
1. সংশোধনৰ বিৱৰণ																					
সংশোধনৰ বছৰ	2026	তালিকাৰ চিনাক্তকৰণ																			
ভিত্তি তাৰিখ	01-04-2026	বিশেষ সংশোধন, 2026 চনৰ পূৰ্বৰ 2025 চনৰ মূল তালিকাৰ লগত থকা সংযোজন সমূহ একত্ৰিতকৰণ কৰা তালিকা।																			
সংশোধনৰ প্ৰকাৰ	বিশেষ সংশোধন 2026																				
প্ৰকাশনৰ তাৰিখ	23-03-2026																				
2. খণ্ড আৰু ভোটগ্ৰহন কেন্দ্ৰৰ বিৱৰণ																					
খণ্ডৰ অন্তৰ্গত এলেকা সমূহৰ নম্বৰ আৰু নাম																					
1-ভোগ আমগুৰি (খণ্ড)		<table style="width: 100%; border-collapse: collapse;"> <tr> <td style="width: 50%;">মূল চহৰ/গাওঁ</td> <td style="width: 50%;">: ভোগ আমগুৰী</td> </tr> <tr> <td>ৱাৰ্ড নং</td> <td>:</td> </tr> <tr> <td>ডাকঘৰ</td> <td>: কোকৰাঝাৰ</td> </tr> <tr> <td>পুলিচ থানা</td> <td>: কোকৰাঝাৰ থানা</td> </tr> <tr> <td>ব্লক</td> <td>: কোকৰাঝাৰ উন্নয়ন খণ্ড</td> </tr> <tr> <td>ৰাজহ চক্ৰ</td> <td>: কোকৰাঝাৰ ৰাজহ চক্ৰ</td> </tr> <tr> <td>জিলা</td> <td>: কোকৰাঝাৰ</td> </tr> <tr> <td>পিনকোড</td> <td>: 783370</td> </tr> </table>				মূল চহৰ/গাওঁ	: ভোগ আমগুৰী	ৱাৰ্ড নং	:	ডাকঘৰ	: কোকৰাঝাৰ	পুলিচ থানা	: কোকৰাঝাৰ থানা	ব্লক	: কোকৰাঝাৰ উন্নয়ন খণ্ড	ৰাজহ চক্ৰ	: কোকৰাঝাৰ ৰাজহ চক্ৰ	জিলা	: কোকৰাঝাৰ	পিনকোড	: 783370
মূল চহৰ/গাওঁ	: ভোগ আমগুৰী																				
ৱাৰ্ড নং	:																				
ডাকঘৰ	: কোকৰাঝাৰ																				
পুলিচ থানা	: কোকৰাঝাৰ থানা																				
ব্লক	: কোকৰাঝাৰ উন্নয়ন খণ্ড																				
ৰাজহ চক্ৰ	: কোকৰাঝাৰ ৰাজহ চক্ৰ																				
জিলা	: কোকৰাঝাৰ																				
পিনকোড	: 783370																				
3. ভোটগ্ৰহন কেন্দ্ৰৰ বিৱৰণ																					
ভোটগ্ৰহন কেন্দ্ৰৰ নম্বৰ আৰু নাম :		ভোটগ্ৰহন কেন্দ্ৰৰ প্ৰকাৰ (পুৰুষ/মহিলা/সাধাৰণ)		সাধাৰণ																	
67 - মধ্য, পাচখলঝোৰা ভেঞাৰ এল পি স্কুল (সোঁফাল)		খণ্ডৰ অন্তৰ্গত সহায়ক ভোটগ্ৰহন কেন্দ্ৰৰ সংখ্যা :		0																	
ভোটগ্ৰহন কেন্দ্ৰৰ ঠিকনা :																					
মধ্য পাচখলঝোৰা ভেঞাৰ এল.পি. স্কুল, কোঠা নং ২, পাচখালঝোৰা আমগুৰী																					
4. ভোটাৰৰ সংখ্যা																					
আৰম্ভনি ক্ৰমিক নং	শেষ ক্ৰমিক নং	মুঠ ভোটাৰ																			
		পুৰুষ	মহিলা	৩য় লিঙ্গ	মুঠ																
1	651	289	319	0	608																

নিৰ্বাচক পঞ্জীয়ন বিষয়াৰ স্বাক্ষৰ

Nazri Naksha



Google Map View



Polling Station Building Front View



ভোটগ্ৰহন কেন্দ্ৰৰ সন্মুখৰ দৃশ্য



Cad View

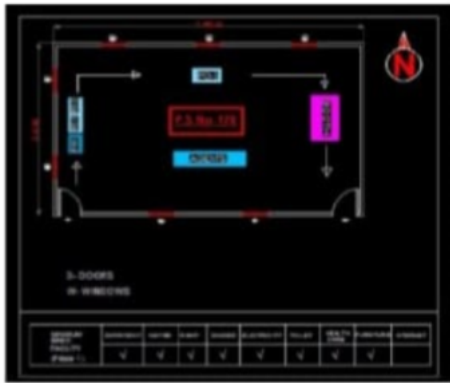

Key MAP View

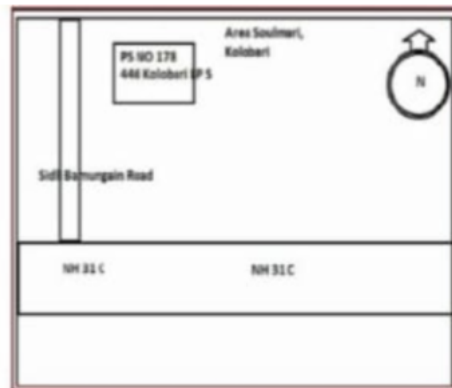



1 নাম : ধৰোনি ৰাভা পিতাৰ নাম: ভদ্রসিং ঘৰ নং : 00 বয়স : 55 লিঙ্গ : পুৰুষ	HJL6941715 ফটো উপলব্ধ	2 নাম : হৰিকান্ত ৰায় পিতাৰ নাম: তৰুন ৰায় ঘৰ নং : 53 বয়স : 19 লিঙ্গ : পুৰুষ	QSP0098830 ফটো উপলব্ধ	3 নাম : মদন ৰায় পিতাৰ নাম: বিহাৰী ৰায় ঘৰ নং : 108 বয়স : 34 লিঙ্গ : পুৰুষ	HJL6938632 ফটো উপলব্ধ
4 নাম : বুদ্ধদেৱ ৰায় পিতাৰ নাম: বাবুলাল ৰায় ঘৰ নং : 108 বয়স : 32 লিঙ্গ : পুৰুষ	HJL1172634 ফটো উপলব্ধ	5 নাম : দেৱাননু ৰায় পিতাৰ নাম: পিতাম্বৰ ৰায় ঘৰ নং : 108 বয়স : 27 লিঙ্গ : পুৰুষ	HJL0382648 ফটো উপলব্ধ	6 নাম : ৰিমা ৰায় স্বামীৰ নাম: ৰজনী ৰায় ঘৰ নং : 108 বয়স : 27 লিঙ্গ : মহিলা	HJL0500512 ফটো উপলব্ধ
7 নাম : গায়ত্ৰী ৰায় স্বামীৰ নাম: মৃদুল ৰায় ঘৰ নং : 108 বয়স : 27 লিঙ্গ : মহিলা	HJL0510552 ফটো উপলব্ধ	8 নাম : মৃদুল ৰায় পিতাৰ নাম: ফুলেশ্বৰ ৰায় ঘৰ নং : 108 বয়স : 25 লিঙ্গ : পুৰুষ	HJL0383968 ফটো উপলব্ধ	9 নাম : ধনজীতা বৰ্মন স্বামীৰ নাম: মদন ৰায় ঘৰ নং : 108 বয়স : 25 লিঙ্গ : মহিলা	HJL0573576 ফটো উপলব্ধ
# 10 নাম : মনালিছা ৰায় স্বামীৰ নাম: দেৱানন ৰায় ঘৰ নং : 108 বয়স : 25 লিঙ্গ : মহিলা	QSP0047845 ফটো উপলব্ধ	11 নাম : উত্তম ৰায় পিতাৰ নাম: বিহাৰী ৰায় ঘৰ নং : 108 বয়স : 29 লিঙ্গ : পুৰুষ	HJL0010967 ফটো উপলব্ধ	12 নাম : ফুলেশ্বৰ ৰায় পিতাৰ নাম: তপেশ্বৰ ঘৰ নং : 108 বয়স : 45 লিঙ্গ : পুৰুষ	HJL6938665 ফটো উপলব্ধ
13 নাম : বাজাৰী ৰায় স্বামীৰ নাম: ফুলেশ্বৰ ঘৰ নং : 108 বয়স : 38 লিঙ্গ : মহিলা	HJL6938676 ফটো উপলব্ধ	14 নাম : হৰিতা ৰায় স্বামীৰ নাম: বিহাৰী ঘৰ নং : 108 বয়স : 44 লিঙ্গ : মহিলা	HJL6938698 ফটো উপলব্ধ	15 নাম : বিহাৰী ৰায় পিতাৰ নাম: টকেশ্বৰ ঘৰ নং : 108 বয়স : 37 লিঙ্গ : পুৰুষ	HJL6938687 ফটো উপলব্ধ
16 নাম : নয়ন ৰায় পিতাৰ নাম: বিহাৰী ৰায় ঘৰ নং : 108 বয়স : 26 লিঙ্গ : পুৰুষ	HJL0574764 ফটো উপলব্ধ	17 নাম : নয়ন মনি ৰায় স্বামীৰ নাম: উত্তম ৰায় ঘৰ নং : 108 বয়স : 26 লিঙ্গ : মহিলা	HJL0574699 ফটো উপলব্ধ	18 নাম : পীতাম্বৰ ৰায় পিতাৰ নাম: ৰাজেন্দ্ৰ ৰায় ঘৰ নং : 108 বয়স : 54 লিঙ্গ : পুৰুষ	HJL6938701 ফটো উপলব্ধ
19 নাম : দানেশ্বৰী ৰায় স্বামীৰ নাম: পীতাম্বৰ ঘৰ নং : 108 বয়স : 45 লিঙ্গ : মহিলা	HJL6938712 ফটো উপলব্ধ	20 নাম : হৰিনি ৰায় পিতাৰ নাম: পিতাম্বৰ ৰায় ঘৰ নং : 108 বয়স : 32 লিঙ্গ : মহিলা	HJL6941884 ফটো উপলব্ধ	21 নাম : দুবেশ্বৰী বসুমতাৰী স্বামীৰ নাম: ৰামসিং বসুমতাৰী ঘৰ নং : 108 বয়স : 72 লিঙ্গ : মহিলা	HJL0011296 ফটো উপলব্ধ
22 নাম : সুভা বসুমতাৰী পিতাৰ নাম: তৰুণ বসুমতাৰী ঘৰ নং : 108 বয়স : 39 লিঙ্গ : পুৰুষ	HJL1172733 ফটো উপলব্ধ	23 নাম : সঞ্জিত কুমাৰ দাস পিতাৰ নাম: পৰ্মা দাস ঘৰ নং : 108 বয়স : 38 লিঙ্গ : পুৰুষ	HJL1172592 ফটো উপলব্ধ	24 নাম : সৱিতা দাস স্বামীৰ নাম: সঞ্জিত দাস ঘৰ নং : 108 বয়স : 33 লিঙ্গ : মহিলা	HJL1172600 ফটো উপলব্ধ
25 নাম : অঞ্জিমা বসুমতাৰী স্বামীৰ নাম: সুভা বসুমতাৰী ঘৰ নং : 108 বয়স : 29 লিঙ্গ : মহিলা	HJL1172725 ফটো উপলব্ধ	26 নাম : ৰাহুল দাস পিতাৰ নাম: সঞ্জিত দাস ঘৰ নং : 108 বয়স : 23 লিঙ্গ : পুৰুষ	HJL1172618 ফটো উপলব্ধ	27 নাম : তৰুন বসুমতাৰী পিতাৰ নাম: বসৈসিৰ বসুমতাৰী ঘৰ নং : 110 বয়স : 59 লিঙ্গ : পুৰুষ	HJL0013177 ফটো উপলব্ধ
28 নাম : পুলমতী বসুমতাৰী স্বামীৰ নাম: তৰুন বসুমতাৰী ঘৰ নং : 110 বয়স : 54 লিঙ্গ : মহিলা	HJL0013219 ফটো উপলব্ধ	29 নাম : সুভ বসুমতাৰী পিতাৰ নাম: তৰুন বসুমতাৰী ঘৰ নং : 110 বয়স : 34 লিঙ্গ : পুৰুষ	HJL0013318 ফটো উপলব্ধ	30 নাম : ঠাকুৰাল হাসদা পিতাৰ নাম: গালা ঘৰ নং : 111 বয়স : 67 লিঙ্গ : মহিলা	HJL6938734 ফটো উপলব্ধ

31 নাম : বৃধৰাই মাৰ্টি পিতাৰ নাম: গালা ঘৰ নং : ১১১ বয়স : 45 লিঙ্গ : পুৰুষ	HJL6938745 ফটো উপলব্ধ	R 32 নাম : সুমী হাসদা স্বামীৰ নাম: বৃধৰাই ঘৰ নং : ১১১ বয়স : 42 লিঙ্গ : মহিলা	HJL6938756 ফটো উপলব্ধ	33 নাম : সুন্দৰ মাৰ্টি পিতাৰ নাম: গালা মাৰ্টি ঘৰ নং : ১১১ বয়স : 30 লিঙ্গ : পুৰুষ	HJL0457291 ফটো উপলব্ধ
34 নাম : পজন মাৰ্টি পিতাৰ নাম: গালা মাৰ্টি ঘৰ নং : ১১১ বয়স : 26 লিঙ্গ : পুৰুষ	HJL0457259 ফটো উপলব্ধ	35 নাম : পুলেন ৰায় পিতাৰ নাম: দানেশ্বৰ ঘৰ নং : ১১১ বয়স : 54 লিঙ্গ : পুৰুষ	HJL6938778 ফটো উপলব্ধ	36 নাম : সুমিতি ৰায় স্বামীৰ নাম: পুলেন ঘৰ নং : ১১১ বয়স : 47 লিঙ্গ : মহিলা	HJL6938789 ফটো উপলব্ধ
37 নাম : মনজ ৰায় পিতাৰ নাম: পুলেন ৰায় ঘৰ নং : ১১১ বয়স : 26 লিঙ্গ : পুৰুষ	HJL0269993 ফটো উপলব্ধ	38 নাম : ধৰ্মেশ্বৰ ৰায় পিতাৰ নাম: গৌৰিকান্ত ঘৰ নং : ১১১ বয়স : 67 লিঙ্গ : পুৰুষ	HJL6938790 ফটো উপলব্ধ	39 নাম : লখন হেমব্রম পিতাৰ নাম: জাটা ঘৰ নং : ১১১ বয়স : 47 লিঙ্গ : পুৰুষ	HJL6938814 ফটো উপলব্ধ
40 নাম : জুপৰ হেমব্রম পিতাৰ নাম: লক্ষন হেমব্রম ঘৰ নং : ১১১ বয়স : 31 লিঙ্গ : মহিলা	HJL0574608 ফটো উপলব্ধ	41 নাম : সুনিল হেমব্রম পিতাৰ নাম: লক্ষন হেমব্রম ঘৰ নং : ১১১ বয়স : 27 লিঙ্গ : পুৰুষ	HJL0015206 ফটো উপলব্ধ	42 নাম : মেলছা হেমব্রম পিতাৰ নাম: লক্ষন হেমব্রম ঘৰ নং : ১১১ বয়স : 26 লিঙ্গ : মহিলা	HJL0573261 ফটো উপলব্ধ
43 নাম : পাওলিনা মাৰ্টি স্বামীৰ নাম: সুনীল হেমব্রম ঘৰ নং : 112 বয়স : 26 লিঙ্গ : মহিলা	QSP0049387 ফটো উপলব্ধ	44 নাম : হোপোনা মুৰ্মু পিতাৰ নাম: মঙ্গল মুৰ্মু ঘৰ নং : ১১১ বয়স : 33 লিঙ্গ : পুৰুষ	HJL0252536 ফটো উপলব্ধ	E 45 নাম : সন্নি বাক্সে স্বামীৰ নাম: ধনো ঘৰ নং : ১১১ বয়স : ৩৭ লিঙ্গ : মহিলা	HJL6938858 ফটো উপলব্ধ
46 নাম : বাহা হেমব্রম পিতাৰ নাম: ধনো ঘৰ নং : ১১৩ বয়স : 37 লিঙ্গ : মহিলা	HJL6938869 ফটো উপলব্ধ	47 নাম : চাৰলেছ মাৰ্টি মাতৃৰ নাম: সুমী বাক্সে ঘৰ নং : ১১৩ বয়স : 35 লিঙ্গ : পুৰুষ	HJL6938870 ফটো উপলব্ধ	48 নাম : বিল হেমব্রম মাতৃৰ নাম: সুমী বাক্সি ঘৰ নং : ১১৩ বয়স : 35 লিঙ্গ : পুৰুষ	HJL0252999 ফটো উপলব্ধ
49 নাম : সুবাস বসুমাতাৰী পিতাৰ নাম: হলেৰাম বসুমাতাৰী ঘৰ নং : ১১৫ বয়স : 52 লিঙ্গ : পুৰুষ	HJL0016519 ফটো উপলব্ধ	50 নাম : জাসপেন মুছাহাৰী পিতাৰ নাম: মনবীৰ মুছাহাৰী ঘৰ নং : ১১৬ বয়স : 54 লিঙ্গ : পুৰুষ	HJL0016899 ফটো উপলব্ধ	E 51 নাম : হোপনা মুৰমু পিতাৰ নাম: লক্ষন ঘৰ নং : ১১৬ বয়স : ৩৭ লিঙ্গ : পুৰুষ	HJL6938892 ফটো উপলব্ধ
52 নাম : কেৰানী হেমব্রম পিতাৰ নাম: নিমৰাই ঘৰ নং : ১১৮ বয়স : 64 লিঙ্গ : পুৰুষ	HJL6938905 ফটো উপলব্ধ	53 নাম : সন্নি মুৰমু স্বামীৰ নাম: কেৰানী ঘৰ নং : ১১৮ বয়স : 59 লিঙ্গ : মহিলা	HJL6938916 ফটো উপলব্ধ	54 নাম : লক্ষীৰাম মুৰমু পিতাৰ নাম: দুৰ্গা ঘৰ নং : ১১৯ বয়স : 67 লিঙ্গ : পুৰুষ	HJL6938938 ফটো উপলব্ধ
55 নাম : লক্ষী হেমব্রম স্বামীৰ নাম: লক্ষীৰাম ঘৰ নং : ১১৯ বয়স : 61 লিঙ্গ : মহিলা	HJL6938949 ফটো উপলব্ধ	56 নাম : তুবৰা বক্ষু পিতাৰ নাম: সুইটাবন বক্ষু ঘৰ নং : ১২০ বয়স : 54 লিঙ্গ : পুৰুষ	HJL0020826 ফটো উপলব্ধ	57 নাম : গৌৰী বক্ষু পিতাৰ নাম: টাব্ৰা বক্ষু ঘৰ নং : ১২০ বয়স : 30 লিঙ্গ : পুৰুষ	HJL0021139 ফটো উপলব্ধ
58 নাম : প্ৰমিলা বক্ষু স্বামীৰ নাম: তাবৰু বক্ষু ঘৰ নং : ১২০ বয়স : 29 লিঙ্গ : মহিলা	HJL0021196 ফটো উপলব্ধ	59 নাম : বিৰফুং বক্ষু পিতাৰ নাম: টাব্ৰা বক্ষু ঘৰ নং : 120 বয়স : 29 লিঙ্গ : পুৰুষ	HJL2234466 ফটো উপলব্ধ	60 নাম : বাৰসাং বক্ষু পিতাৰ নাম: টাব্ৰা বক্ষু ঘৰ নং : ১২০ বয়স : 28 লিঙ্গ : পুৰুষ	HJL0021279 ফটো উপলব্ধ



61 নাম : কনিকা বক্ষ স্বামীৰ নাম : গৌৰী বক্ষ ঘৰ নং : 120 বয়স : 26 লিঙ্গ : মহিলা	HJL1172626 ফটো উপলব্ধ	62 নাম : বেহুলা বক্ষ পিতাৰ নাম : বনজন বক্ষ ঘৰ নং : 121 বয়স : 57 লিঙ্গ : মহিলা	HJL0021469 ফটো উপলব্ধ	63 নাম : খানজানা ৰায় স্বামীৰ নাম : কমল ৰায় ঘৰ নং : 122 বয়স : 30 লিঙ্গ : মহিলা	QSP0048116 ফটো উপলব্ধ
64 নাম : নিত্যানন্দ ৰায় পিতাৰ নাম : কালিৰাম ঘৰ নং : 122J বয়স : 64 লিঙ্গ : পুৰুষ	HJL6938983 ফটো উপলব্ধ	65 নাম : নয়নী ৰায় স্বামীৰ নাম : নিত্যালন্দ ৰায় ঘৰ নং : 122J বয়স : 61 লিঙ্গ : মহিলা	HJL6938994 ফটো উপলব্ধ	66 নাম : কমল ৰায় পিতাৰ নাম : নিত্যানন্দ ঘৰ নং : 122J বয়স : 41 লিঙ্গ : পুৰুষ	HJL6939000 ফটো উপলব্ধ
67 নাম : খনজনা চৌধুৰী স্বামীৰ নাম : কমল ৰায় ঘৰ নং : 122J বয়স : 29 লিঙ্গ : মহিলা	HJL0273243 ফটো উপলব্ধ	68 নাম : পক্ষীৰাজ বৰুৱা পিতাৰ নাম : নগেন ঘৰ নং : 122K বয়স : 73 লিঙ্গ : পুৰুষ	HJL6939011 ফটো উপলব্ধ	69 নাম : দয়মতী বৰুৱা স্বামীৰ নাম : পক্ষীৰাজ ঘৰ নং : 122K বয়স : 67 লিঙ্গ : মহিলা	HJL6939022 ফটো উপলব্ধ
70 নাম : কৰ্ন মোহন ৰায় পিতাৰ নাম : নিতানন্দ ৰায় ঘৰ নং : 122J বয়স : 29 লিঙ্গ : পুৰুষ	HJL2124654 ফটো উপলব্ধ	71 নাম : ধনেশৰং বক্ষ পিতাৰ নাম : বনজ্ঞন বক্ষ ঘৰ নং : 123 বয়স : 35 লিঙ্গ : পুৰুষ	HJL0022749 ফটো উপলব্ধ	72 নাম : সাঈৰাং গৌৰী বক্ষ পিতাৰ নাম : বনজ্ঞন বক্ষ ঘৰ নং : 123 বয়স : 32 লিঙ্গ : পুৰুষ	HJL0022889 ফটো উপলব্ধ
73 নাম : টিকেন নাৰ্জাৰী পিতাৰ নাম : বেগলতা ঘৰ নং : 128 বয়স : 77 লিঙ্গ : পুৰুষ	HJL6939033 ফটো উপলব্ধ	74 নাম : বুদ্ধ নাৰ্জাৰী পিতাৰ নাম : টিকেন ঘৰ নং : 128 বয়স : 46 লিঙ্গ : পুৰুষ	HJL6939055 ফটো উপলব্ধ	75 নাম : মঙ্গলখি নাৰ্জাৰী স্বামীৰ নাম : বুদ্ধ ঘৰ নং : 128 বয়স : 44 লিঙ্গ : মহিলা	HJL6939066 ফটো উপলব্ধ
76 নাম : পূৰ্ন নাৰ্জাৰী পিতাৰ নাম : টিকেন ঘৰ নং : 128 বয়স : 40 লিঙ্গ : পুৰুষ	HJL6939088 ফটো উপলব্ধ	77 নাম : থিলেব নাৰ্জাৰী স্বামীৰ নাম : পূৰ্ন ঘৰ নং : 128 বয়স : 38 লিঙ্গ : মহিলা	HJL6939099 ফটো উপলব্ধ	78 নাম : কেশগ নাৰ্জাৰী পিতাৰ নাম : বুদ্ধা নাৰ্জাৰী ঘৰ নং : 128 বয়স : 24 লিঙ্গ : পুৰুষ	HJL1202993 ফটো উপলব্ধ
79 নাম : মনিৰাম বক্ষ পিতাৰ নাম : বাবুৰাম ঘৰ নং : 125 বয়স : 54 লিঙ্গ : পুৰুষ	HJL6939102 ফটো উপলব্ধ	80 নাম : নিকাশ্বৰী বক্ষ স্বামীৰ নাম : মনিৰাম ঘৰ নং : 125 বয়স : 47 লিঙ্গ : মহিলা	HJL6939113 ফটো উপলব্ধ	81 নাম : বিথৱায় বক্ষ মাতৃৰ নাম : নিকাশ্বৰী বক্ষ ঘৰ নং : 125 বয়স : 24 লিঙ্গ : মহিলা	HJL0560318 ফটো উপলব্ধ
82 নাম : বিৰখাং বক্ষ পিতাৰ নাম : মনিৰাম বক্ষ ঘৰ নং : 125 বয়স : 23 লিঙ্গ : পুৰুষ	HJL0583104 ফটো উপলব্ধ	83 নাম : অনজলী বক্ষ স্বামীৰ নাম : বনজন বক্ষ ঘৰ নং : 126 বয়স : 29 লিঙ্গ : মহিলা	HJL0024745 ফটো উপলব্ধ	84 নাম : জয়ৰাম নাৰ্জাৰী পিতাৰ নাম : নাৰেন ঘৰ নং : 129 বয়স : 64 লিঙ্গ : পুৰুষ	HJL6939124 ফটো উপলব্ধ
85 নাম : পাৰ্ব্বতি নাৰ্জাৰী স্বামীৰ নাম : জয়ৰাম ঘৰ নং : 129 বয়স : 59 লিঙ্গ : মহিলা	HJL6939135 ফটো উপলব্ধ	E 86 নাম : বিলিফাং নাৰ্জাৰী পিতাৰ নাম : জয়ৰাম ঘৰ নং : 129 বয়স : 39 লিঙ্গ : পুৰুষ	HJL6939146 ফটো উপলব্ধ	87 নাম : সিবিসন নাৰ্জাৰী পিতাৰ নাম : জয়ৰাম নাৰ্জাৰী ঘৰ নং : 129 বয়স : 35 লিঙ্গ : পুৰুষ	HJL6939157 ফটো উপলব্ধ
88 নাম : জয়া নাৰ্জাৰী স্বামীৰ নাম : বিভাচন নাৰ্জাৰী ঘৰ নং : 129 বয়স : 32 লিঙ্গ : মহিলা	HJL6942127 ফটো উপলব্ধ	89 নাম : বনজিতা নাৰ্জাৰী পিতাৰ নাম : জয়ৰাম নাৰ্জাৰী ঘৰ নং : 129 বয়স : 29 লিঙ্গ : মহিলা	HJL0025148 ফটো উপলব্ধ	90 নাম : মাধুৰী নাৰ্জাৰী পিতাৰ নাম : জয়ৰাম নাৰ্জাৰী ঘৰ নং : 129 বয়স : 25 লিঙ্গ : মহিলা	HJL0384156 ফটো উপলব্ধ



91 নাম : ৰেন নাৰ্জাৰী স্বামীৰ নাম : তুলাৰাম ঘৰ নং : ১২৮ বয়স : 45 লিঙ্গ : মহিলা	HJL6939180 ফটো উপলব্ধ	92 নাম : সবিতা নাৰ্জাৰী পিতাৰ নাম : মনিন্দ্র ঘৰ নং : ১২৮ বয়স : 44 লিঙ্গ : মহিলা	HJL6939168 ফটো উপলব্ধ	93 নাম : নমে নাৰ্জাৰী পিতাৰ নাম : মনিন্দ্র ঘৰ নং : ১২৮ বয়স : 39 লিঙ্গ : মহিলা	HJL6939179 ফটো উপলব্ধ
94 নাম : তুলাৰাম নাৰ্জাৰী পিতাৰ নাম : মনিন্দ্র ঘৰ নং : ১২৮ বয়স : 48 লিঙ্গ : পুৰুষ	HJL6939191 ফটো উপলব্ধ	95 নাম : খৰসিং নাৰ্জাৰী পিতাৰ নাম : মনিন্দ্র ঘৰ নং : ১২৮ বয়স : 51 লিঙ্গ : পুৰুষ	HJL6939204 ফটো উপলব্ধ	96 নাম : শিৰিশ্বৰ বসুমতাৰী পিতাৰ নাম : অন্নম ঘৰ নং : ১২৯ বয়স : 61 লিঙ্গ : পুৰুষ	HJL6939226 ফটো উপলব্ধ
97 নাম : নামী বসুমতাৰী স্বামীৰ নাম : শিৰিশ্বৰ ঘৰ নং : ১২৯ বয়স : 57 লিঙ্গ : মহিলা	HJL6939237 ফটো উপলব্ধ	E 98 নাম : জিৰাইশি বসুমতাৰী পিতাৰ নাম : শিৰিশ্বৰ ঘৰ নং : ১২৯ বয়স : 40 লিঙ্গ : মহিলা	HJL6939248 ফটো উপলব্ধ	99 নাম : গাওডাং বসুমতাৰী পিতাৰ নাম : চিৰিগুৰ বসুমতাৰী ঘৰ নং : ১২৯ বয়স : 28 লিঙ্গ : মহিলা	HJL0026419 ফটো উপলব্ধ
100 নাম : মাইদাং বসুমতাৰী পিতাৰ নাম : শিৰিশ্বৰ বসুমতাৰী ঘৰ নং : ১২৯ বয়স : 26 লিঙ্গ : মহিলা	HJL0382622 ফটো উপলব্ধ	E 101 নাম : বিদংগ বসুমতাৰী পিতাৰ নাম : শিৰিশ্বৰ বসুমতাৰী ঘৰ নং : ১২৯ বয়স : 26 লিঙ্গ : মহিলা	HJL0382721 ফটো উপলব্ধ	102 নাম : খজিত বসুমতাৰী পিতাৰ নাম : সুকুৰ ঘৰ নং : ১৩০ বয়স : 51 লিঙ্গ : পুৰুষ	HJL6939260 ফটো উপলব্ধ
103 নাম : প্ৰানে বসুমতাৰী স্বামীৰ নাম : খজিত ঘৰ নং : ১৩০ বয়স : 46 লিঙ্গ : মহিলা	HJL6939271 ফটো উপলব্ধ	104 নাম : বীদাম বসুমতাৰী পিতাৰ নাম : কাজিত বসুমতাৰী ঘৰ নং : ১৩০ বয়স : 23 লিঙ্গ : পুৰুষ	HJL0583120 ফটো উপলব্ধ	105 নাম : বিপেন বড়ো পিতাৰ নাম : স্বাৰু ঘৰ নং : ১৩১ বয়স : 67 লিঙ্গ : পুৰুষ	HJL6939282 ফটো উপলব্ধ
106 নাম : কুম্বনোন্দ নাৰ্জাৰী পিতাৰ নাম : কাফ্ৰেঙ্গ নাৰ্জাৰী ঘৰ নং : ১৩১ বয়স : 32 লিঙ্গ : পুৰুষ	HJL2124825 ফটো উপলব্ধ	107 নাম : মনোমতী নাৰ্জাৰী স্বামীৰ নাম : কুম্বনোন্দ নাৰ্জাৰী ঘৰ নং : ১৩১ বয়স : 31 লিঙ্গ : মহিলা	HJL0028688 ফটো উপলব্ধ	108 নাম : সূজন নাৰ্জাৰী পিতাৰ নাম : প্ৰমপ্ৰসাদ ঘৰ নং : ১৩২ বয়স : 48 লিঙ্গ : পুৰুষ	HJL6939339 ফটো উপলব্ধ
109 নাম : ৰাজ কুমাৰ ব্ৰহ্ম পিতাৰ নাম : প্ৰেম প্ৰসাদ ব্ৰহ্ম ঘৰ নং : ১৩২ বয়স : 45 লিঙ্গ : পুৰুষ	HJL6939317 ফটো উপলব্ধ	110 নাম : সূজাতা ব্ৰহ্ম স্বামীৰ নাম : ৰাজু ঘৰ নং : ১৩২ বয়স : 38 লিঙ্গ : মহিলা	HJL6939328 ফটো উপলব্ধ	111 নাম : মিনোকা নাৰ্জাৰী স্বামীৰ নাম : হেমন্ত নাৰ্জাৰী ঘৰ নং : ১৩২ বয়স : 36 লিঙ্গ : মহিলা	HJL0029157 ফটো উপলব্ধ
112 নাম : সৰজনী নাৰ্জাৰী পিতাৰ নাম : সূজন নাৰ্জাৰী ঘৰ নং : 132 বয়স : 24 লিঙ্গ : মহিলা	HJL2209286 ফটো উপলব্ধ	113 নাম : অমিয়া নাৰ্জাৰী স্বামীৰ নাম : প্ৰেমপ্ৰসাদ ঘৰ নং : ১৩২ বয়স : 71 লিঙ্গ : মহিলা	HJL6939340 ফটো উপলব্ধ	114 নাম : জুন নাৰ্জাৰী স্বামীৰ নাম : সূজন ঘৰ নং : ১৩২ বয়স : 45 লিঙ্গ : মহিলা	HJL6939362 ফটো উপলব্ধ
115 নাম : হেমন্ত নাৰ্জাৰী পিতাৰ নাম : প্ৰেমপ্ৰসাদ ঘৰ নং : ১৩২ বয়স : 44 লিঙ্গ : পুৰুষ	HJL6939373 ফটো উপলব্ধ	116 নাম : বিমল বড়ো পিতাৰ নাম : সৰ্বিন্দ্র ঘৰ নং : ১৩৩ বয়স : 71 লিঙ্গ : পুৰুষ	HJL6939384 ফটো উপলব্ধ	117 নাম : ইৰাবালা বড়ো স্বামীৰ নাম : বিমল ঘৰ নং : ১৩৩ বয়স : 67 লিঙ্গ : মহিলা	HJL6939419 ফটো উপলব্ধ
118 নাম : ৰামবিলাচ বড়ো পিতাৰ নাম : বিমল বড়ো ঘৰ নং : ১৩৩ বয়স : 30 লিঙ্গ : পুৰুষ	HJL6942138 ফটো উপলব্ধ	119 নাম : বাইগো বড়ো স্বামীৰ নাম : ৰামবিলাচ বড়ো ঘৰ নং : ১৩৩ বয়স : 29 লিঙ্গ : মহিলা	HJL2125179 ফটো উপলব্ধ	120 নাম : ককেং নাৰ্জাৰী পিতাৰ নাম : দীলসিং ঘৰ নং : ১৩৪ বয়স : 59 লিঙ্গ : পুৰুষ	HJL6939420 ফটো উপলব্ধ



121 নাম : থিংখিং নাৰ্জাৰী স্বামীৰ নাম: ককেং ঘৰ নং : ১৩৪ বয়স : 53 লিঙ্গ : মহিলা	HJL6939431 ফটো উপলব্ধ	122 নাম : দানসীৰাং নাৰ্জাৰী পিতাৰ নাম: কোকৰেং নাৰ্জাৰী ঘৰ নং : ১৩৪ বয়স : 25 লিঙ্গ : পুৰুষ	HJL0583203 ফটো উপলব্ধ	123 নাম : নীজীৰ নাৰ্জাৰী পিতাৰ নাম: কোকৰেং নাৰ্জাৰী ঘৰ নং : ১৩৪ বয়স : 23 লিঙ্গ : পুৰুষ	HJL0587618 ফটো উপলব্ধ
124 নাম : ধনসিং নাৰ্জাৰী পিতাৰ নাম: সমেশ্বৰ ঘৰ নং : ১৩৫ বয়স : 51 লিঙ্গ : পুৰুষ	HJL6939442 ফটো উপলব্ধ	125 নাম : বপফা নাৰ্জাৰী স্বামীৰ নাম: ধনসিং ঘৰ নং : ১৩৫ বয়স : 46 লিঙ্গ : মহিলা	HJL6939453 ফটো উপলব্ধ	126 নাম : ইজাৰ বসুমতাৰী পিতাৰ নাম: কৰেন ঘৰ নং : ১৩৬ বয়স : 59 লিঙ্গ : পুৰুষ	HJL6939464 ফটো উপলব্ধ
E 127 নাম : বামা বসুমতাৰী স্বামীৰ নাম: ইজাৰ ঘৰ নং : ১৩৬ বয়স : 54 লিঙ্গ : মহিলা	HJL6939475 ফটো উপলব্ধ	128 নাম : জথাইনা মছাহাৰী পিতাৰ নাম: মাজেন মছাহাৰী ঘৰ নং : ১৩৬ বয়স : 33 লিঙ্গ : মহিলা	HJL6939486 ফটো উপলব্ধ	129 নাম : গীতা বসুমতাৰী পিতাৰ নাম: ইজাৰ বসুমতাৰী ঘৰ নং : ১৩৬ বয়স : 31 লিঙ্গ : মহিলা	HJL1175256 ফটো উপলব্ধ
S 130 নাম : বীতা বসুমতাৰী পিতাৰ নাম: ইজাৰ বসুমতাৰী ঘৰ নং : ১৩৬ বয়স : 28 লিঙ্গ : মহিলা	HJL1184365 ফটো উপলব্ধ	131 নাম : সুজীত মছাহাৰী পিতাৰ নাম: মাজেন মছাহাৰী ঘৰ নং : ১৩৬ ক বয়স : 26 লিঙ্গ : পুৰুষ	HJL0575035 ফটো উপলব্ধ	132 নাম : ধনঞ্জয় মছাহাৰী পিতাৰ নাম: মাজেন মছাহাৰী ঘৰ নং : ১৩৬ ক বয়স : 23 লিঙ্গ : পুৰুষ	HJL1175280 ফটো উপলব্ধ
133 নাম : বাঁমৈ মছাহাৰী স্বামীৰ নাম: সুজীত মছাহাৰী ঘৰ নং : ১৩৬ ক বয়স : 23 লিঙ্গ : মহিলা	HJL1175298 ফটো উপলব্ধ	134 নাম : মাজেন মছাহাৰী পিতাৰ নাম: গাহে ঘৰ নং : ১৩৬ ক বয়স : 61 লিঙ্গ : পুৰুষ	HJL6939497 ফটো উপলব্ধ	135 নাম : থুলে মছাহাৰী স্বামীৰ নাম: মাজেন ঘৰ নং : ১৩৬ ক বয়স : 57 লিঙ্গ : মহিলা	HJL6939500 ফটো উপলব্ধ
136 নাম : বঞ্জ মছাহাৰী পিতাৰ নাম: মাজেন ঘৰ নং : ১৩৬ ক বয়স : 37 লিঙ্গ : মহিলা	HJL6939511 ফটো উপলব্ধ	137 নাম : বেনজ মছাহাৰী পিতাৰ নাম: মাজেন মছাহাৰী ঘৰ নং : ১৩৬ ক বয়স : 30 লিঙ্গ : মহিলা	HJL6942149 ফটো উপলব্ধ	138 নাম : ডিকি ব্ৰহ্ম পিতাৰ নাম: বিশিট ব্ৰহ্ম ঘৰ নং : ১৩৮ বয়স : 74 লিঙ্গ : মহিলা	HJL6939522 ফটো উপলব্ধ
139 নাম : লান্গী ব্ৰহ্ম স্বামীৰ নাম: আবৰ ঘৰ নং : ১৩৮ বয়স : 46 লিঙ্গ : মহিলা	HJL6939544 ফটো উপলব্ধ	140 নাম : সনজীব ব্ৰহ্ম পিতাৰ নাম: আবৰ ব্ৰহ্ম ঘৰ নং : ১৩৮ বয়স : 28 লিঙ্গ : পুৰুষ	HJL0196907 ফটো উপলব্ধ	141 নাম : প্ৰদীপ ব্ৰহ্ম পিতাৰ নাম: আবৰ ব্ৰহ্ম ঘৰ নং : ১৩৮ বয়স : 27 লিঙ্গ : পুৰুষ	HJL0196949 ফটো উপলব্ধ
142 নাম : জতিন মছাহাৰী পিতাৰ নাম: হাজাৰসিং মছাহাৰী ঘৰ নং : ১৩৯ বয়স : 59 লিঙ্গ : পুৰুষ	HJL6939555 ফটো উপলব্ধ	143 নাম : অৰুনা মছাহাৰী স্বামীৰ নাম: যতীন ঘৰ নং : ১৩৯ বয়স : 54 লিঙ্গ : মহিলা	HJL6939566 ফটো উপলব্ধ	144 নাম : বতনজয় মছাহাৰী পিতাৰ নাম: যতীন মুছাহাৰী ঘৰ নং : ১৩৯ বয়স : 30 লিঙ্গ : পুৰুষ	HJL6942150 ফটো উপলব্ধ
145 নাম : মনডিৰা মুছাহাৰী পিতাৰ নাম: জতিন মুছাহাৰী ঘৰ নং : ১৩৯ বয়স : 27 লিঙ্গ : মহিলা	HJL0033845 ফটো উপলব্ধ	146 নাম : তৰাইনা বসুমতাৰী স্বামীৰ নাম: ব্ৰতনজয় মছাহাৰী ঘৰ নং : ১৩৯ বয়স : 25 লিঙ্গ : মহিলা	HJL0573865 ফটো উপলব্ধ	147 নাম : ফনিলাল নাৰ্জাৰী পিতাৰ নাম: কাতিৰাম ঘৰ নং : ১৪০ বয়স : 45 লিঙ্গ : পুৰুষ	HJL6939602 ফটো উপলব্ধ
148 নাম : জয়শ্ৰী ব্ৰহ্ম স্বামীৰ নাম: বাবুৰাম ব্ৰহ্ম ঘৰ নং : ১৪০ বয়স : 43 লিঙ্গ : মহিলা	HJL6939613 ফটো উপলব্ধ	149 নাম : জগেশ্বৰ বসুমতাৰী পিতাৰ নাম: মালসিং ঘৰ নং : ১৪১ বয়স : 61 লিঙ্গ : পুৰুষ	HJL6939624 ফটো উপলব্ধ	150 নাম : লীলা বসুমতাৰী স্বামীৰ নাম: যৌগেশ্বৰ ঘৰ নং : ১৪১ বয়স : 55 লিঙ্গ : মহিলা	HJL6939635 ফটো উপলব্ধ



151 নাম : ৰূপসীৰাং বসুমতাৰী পিতাৰ নাম: জগেশ্বৰ বসুমতাৰী ঘৰ নং : ১৪১ বয়স : 35 লিঙ্গ : পুৰুষ	HJL0382564 ফটো উপলব্ধ	152 নাম : হৰি মায়ী সনাৰ পিতাৰ নাম: পূৰ্ণ বাহাদুৰ সনাৰ ঘৰ নং : ১৪১ বয়স : 26 লিঙ্গ : মহিলা	HJL0382986 ফটো উপলব্ধ	153 নাম : ৰংজালী বসুমতাৰী পিতাৰ নাম: জগেশ্বৰ বসুমতাৰী ঘৰ নং : ১৪১ বয়স : 25 লিঙ্গ : মহিলা	HJL0574442 ফটো উপলব্ধ
154 নাম : ৰিপেন মছাহাৰী পিতাৰ নাম: মেৰগা ঘৰ নং : ১৪২ বয়স : 44 লিঙ্গ : পুৰুষ	HJL6939679 ফটো উপলব্ধ	155 নাম : গাইদে মছাহাৰী স্বামীৰ নাম: ৰিপেন ঘৰ নং : ১৪২ বয়স : 43 লিঙ্গ : মহিলা	HJL6939680 ফটো উপলব্ধ	156 নাম : ফুংখা মছাহাৰী পিতাৰ নাম: ৰিপেন মছাহাৰী ঘৰ নং : 142 বয়স : 22 লিঙ্গ : পুৰুষ	HJL2209245 ফটো উপলব্ধ
157 নাম : অনিতা মছাহাৰী পিতাৰ নাম: ৰিপেন মছাহাৰী ঘৰ নং : 142 বয়স : 21 লিঙ্গ : মহিলা	HJL2234342 ফটো উপলব্ধ	158 নাম : উদাৰাম বসুমতাৰী পিতাৰ নাম: বাবুৰাম ঘৰ নং : ১৪৩ বয়স : 82 লিঙ্গ : পুৰুষ	HJL6939691 ফটো উপলব্ধ	159 নাম : বিষ্টি বসুমতাৰী স্বামীৰ নাম: উদাৰাম ঘৰ নং : ১৪৩ বয়স : 77 লিঙ্গ : মহিলা	HJL6939704 ফটো উপলব্ধ
160 নাম : কনিকা বসুমতাৰী পিতাৰ নাম: উদাৰাম ঘৰ নং : ১৪৩ বয়স : 49 লিঙ্গ : মহিলা	HJL6939715 ফটো উপলব্ধ	161 নাম : চিনো বসুমতাৰী পিতাৰ নাম: উদাৰাম ঘৰ নং : ১৪৩ বয়স : 43 লিঙ্গ : মহিলা	HJL6939726 ফটো উপলব্ধ	162 নাম : দৈমালু বসুমতাৰী পিতাৰ নাম: উদাৰাম ঘৰ নং : ১৪৩ বয়স : 41 লিঙ্গ : পুৰুষ	HJL6939737 ফটো উপলব্ধ
163 নাম : অৰয় বসুমতাৰী পিতাৰ নাম: উদাৰাম বসুমতাৰী ঘৰ নং : ১৪৩ বয়স : 37 লিঙ্গ : পুৰুষ	HJL0037176 ফটো উপলব্ধ	164 নাম : ৰিসীমা বসুমতাৰী স্বামীৰ নাম: উদাৰাম বসুমতাৰী ঘৰ নং : ১৪৩ বয়স : 34 লিঙ্গ : মহিলা	HJL0037226 ফটো উপলব্ধ	165 নাম : সুজালা বসুমতাৰী পিতাৰ নাম: হৰমিন বসুমতাৰী ঘৰ নং : ১৪৩ বয়স : 34 লিঙ্গ : মহিলা	HJL0037259 ফটো উপলব্ধ
E 166 নাম : গাওৰাও বড়ো পিতাৰ নাম: এৰেন ঘৰ নং : ১৪৫ বয়স : 61 লিঙ্গ : পুৰুষ	HJL6939748 ফটো উপলব্ধ	167 নাম : জাৰৌ বড়ো স্বামীৰ নাম: গাওৰাও ঘৰ নং : ১৪৫ বয়স : 57 লিঙ্গ : মহিলা	HJL6939759 ফটো উপলব্ধ	168 নাম : বিশ্বমোয়া চেত্ৰী স্বামীৰ নাম: গোবিন বড়ো ঘৰ নং : ১৪৫ বয়স : 48 লিঙ্গ : মহিলা	HJL0038109 ফটো উপলব্ধ
169 নাম : গোবিন বড়ো পিতাৰ নাম: কান্তাৰাম বড়ো ঘৰ নং : ১৪৫ বয়স : 47 লিঙ্গ : পুৰুষ	HJL6942230 ফটো উপলব্ধ	170 নাম : বিপুল বড়ো পিতাৰ নাম: গাওৰাও বড়ো ঘৰ নং : ১৪৫ বয়স : 24 লিঙ্গ : পুৰুষ	HJL0526400 ফটো উপলব্ধ	171 নাম : পাৰ্বতী বসুমতাৰী স্বামীৰ নাম: বিপুল বড়ো ঘৰ নং : ১৪৫ বয়স : 23 লিঙ্গ : মহিলা	HJL0587394 ফটো উপলব্ধ
172 নাম : জানা বড়ো পিতাৰ নাম: গাওৰাও বড়ো ঘৰ নং : ১৪৫ বয়স : 23 লিঙ্গ : পুৰুষ	HJL1178805 ফটো উপলব্ধ	E 173 নাম : ধনসিং নাৰ্জাৰী পিতাৰ নাম: গুলিলাল ঘৰ নং : ১৪৬ বয়স : 64 লিঙ্গ : পুৰুষ	HJL6939782 ফটো উপলব্ধ	174 নাম : সৌমলে নাৰ্জাৰী স্বামীৰ নাম: ধনসিং ঘৰ নং : ১৪৬ বয়স : 60 লিঙ্গ : মহিলা	HJL6939793 ফটো উপলব্ধ
175 নাম : যজ্ঞেশ্বৰী ৰাঘ স্বামীৰ নাম: বুদ্ধেশ্বৰ ঘৰ নং : ১৪৬ বয়স : 60 লিঙ্গ : মহিলা	HJL6939771 ফটো উপলব্ধ	176 নাম : প্ৰতিমা বসুমতাৰী পিতাৰ নাম: কাটিৰাম বসুমতাৰী ঘৰ নং : ১৪৬ বয়স : 45 লিঙ্গ : মহিলা	HJL1183805 ফটো উপলব্ধ	177 নাম : অনিমা নাৰ্জাৰী পিতাৰ নাম: কাটিৰাম নাৰ্জাৰী ঘৰ নং : ১৪৬ বয়স : 45 লিঙ্গ : মহিলা	HJL1184282 ফটো উপলব্ধ
178 নাম : ইৰাগদাও নাৰ্জাৰী পিতাৰ নাম: ধনসিং ঘৰ নং : ১৪৬ বয়স : 39 লিঙ্গ : পুৰুষ	HJL6939806 ফটো উপলব্ধ	179 নাম : ছনিতা নাৰ্জাৰী স্বামীৰ নাম: ইৰাদগাও নাৰ্জাৰী ঘৰ নং : ১৪৬ বয়স : 34 লিঙ্গ : মহিলা	HJL6942172 ফটো উপলব্ধ	180 নাম : বিৰদাও নাৰ্জাৰী পিতাৰ নাম: ধনসিং নাৰ্জাৰী ঘৰ নং : ১৪৬ বয়স : 29 লিঙ্গ : পুৰুষ	HJL0197947 ফটো উপলব্ধ



181 নাম : খৌৰৌমদাও নাৰ্জাৰী পিতাৰ নাম: ধনসিং নাৰ্জাৰী ঘৰ নং : 186 বয়স : 28 লিঙ্গ : পুৰুষ	HJL0197996 ফটো উপলব্ধ	182 নাম : নিজিৰা বসুমতাৰী স্বামীৰ নাম: বিৰদাও নাৰ্জাৰী ঘৰ নং : 186 বয়স : 27 লিঙ্গ : মহিলা	HJL1175421 ফটো উপলব্ধ	183 নাম : হাইনা বসুমতাৰী স্বামীৰ নাম: খৌৰৌমদাও নাৰ্জাৰী ঘৰ নং : গৰ নং 146 বয়স : 23 লিঙ্গ : মহিলা	QSP0026856 ফটো উপলব্ধ
184 নাম : বিচৰ বসুমতাৰী পিতাৰ নাম: পাকু ঘৰ নং : 189 বয়স : 60 লিঙ্গ : পুৰুষ	HJL6939817 ফটো উপলব্ধ	185 নাম : ললিতা বসুমতাৰী স্বামীৰ নাম: বিচৰ ঘৰ নং : 189 বয়স : 57 লিঙ্গ : মহিলা	HJL6939828 ফটো উপলব্ধ	186 নাম : বিংকাং বসুমতাৰী পিতাৰ নাম: বিস্বাব বসুমতাৰী ঘৰ নং : 189 বয়স : 33 লিঙ্গ : পুৰুষ	HJL6942183 ফটো উপলব্ধ
187 নাম : পূৰ্ণিমা বসুমতাৰী স্বামীৰ নাম: বিংকাং বসুমতাৰী ঘৰ নং : 189 বয়স : 28 লিঙ্গ : মহিলা	HJL0383430 ফটো উপলব্ধ	188 নাম : দিলীপ ৰাভা পিতাৰ নাম: সবেশ্বৰ ৰাভা ঘৰ নং : 189 বয়স : 23 লিঙ্গ : পুৰুষ	HJL1175538 ফটো উপলব্ধ	E 189 নাম : এটেপ মুছাহাৰী পিতাৰ নাম: বংগাল ঘৰ নং : 189 বয়স : 57 লিঙ্গ : পুৰুষ	HJL6939839 ফটো উপলব্ধ
190 নাম : সবিতা মুছাহাৰী স্বামীৰ নাম: এটেপ ঘৰ নং : 189 বয়স : 57 লিঙ্গ : মহিলা	HJL6939840 ফটো উপলব্ধ	191 নাম : পবিত্ৰ মুছাহাৰী পিতাৰ নাম: এটেপ মুছাহাৰী ঘৰ নং : 189 বয়স : 26 লিঙ্গ : পুৰুষ	HJL0270751 ফটো উপলব্ধ	192 নাম : সমিলা মুছাহাৰী স্বামীৰ নাম: পবিত্ৰ মুছাহাৰী ঘৰ নং : 189 বয়স : 26 লিঙ্গ : মহিলা	HJL0383604 ফটো উপলব্ধ
193 নাম : প্ৰবিন ওৱাৰী পিতাৰ নাম: বিস্ত ঘৰ নং : 150 বয়স : 64 লিঙ্গ : পুৰুষ	HJL6939851 ফটো উপলব্ধ	194 নাম : ৰহিনী ওৱাৰী স্বামীৰ নাম: প্ৰবিন ঘৰ নং : 150 বয়স : 59 লিঙ্গ : মহিলা	HJL6939862 ফটো উপলব্ধ	195 নাম : নিজাম বাৰী পিতাৰ নাম: প্ৰবিন বাৰী ঘৰ নং : 150 বয়স : 35 লিঙ্গ : পুৰুষ	HJL0268409 ফটো উপলব্ধ
196 নাম : অঞ্জিমা বাৰী স্বামীৰ নাম: নিজাম বাৰী ঘৰ নং : 150 বয়স : 34 লিঙ্গ : মহিলা	HJL0268367 ফটো উপলব্ধ	197 নাম : সব্ৰূণ ওৱাৰী মাতৃৰ নাম: ৰহিনী ওৱাৰী ঘৰ নং : 150 বয়স : 24 লিঙ্গ : পুৰুষ	HJL0596312 ফটো উপলব্ধ	E 198 নাম : গগ্ৰা বসুমতাৰী পিতাৰ নাম: সুভাষ ঘৰ নং : 150 বয়স : 59 লিঙ্গ : পুৰুষ	HJL6939873 ফটো উপলব্ধ
199 নাম : খেৰে বসুমতাৰী স্বামীৰ নাম: গগ্ৰা ঘৰ নং : 152 বয়স : 54 লিঙ্গ : মহিলা	HJL6939884 ফটো উপলব্ধ	200 নাম : বানেশ্বৰ মুছাহাৰী পিতাৰ নাম: কিৰন ঘৰ নং : 152 বয়স : 64 লিঙ্গ : পুৰুষ	HJL6939895 ফটো উপলব্ধ	201 নাম : অসক মুছাহাৰী পিতাৰ নাম: বানেশ্বৰ মুছাহাৰী ঘৰ নং : 152 বয়স : 32 লিঙ্গ : পুৰুষ	HJL0198366 ফটো উপলব্ধ
202 নাম : অলি ৰাভা স্বামীৰ নাম: জিতেশ ৰাভা ঘৰ নং : 152 বয়স : 29 লিঙ্গ : মহিলা	HJL0523076 ফটো উপলব্ধ	203 নাম : আনাতী মুছাহাৰী স্বামীৰ নাম: অশক মুছাহাৰী ঘৰ নং : 152 বয়স : 25 লিঙ্গ : মহিলা	HJL0456947 ফটো উপলব্ধ	204 নাম : গুৰুৰসিং ব্ৰহ্ম পিতাৰ নাম: এন্দা ঘৰ নং : 158 বয়স : 65 লিঙ্গ : পুৰুষ	HJL6939920 ফটো উপলব্ধ
205 নাম : ৰনাজলা ব্ৰহ্ম পিতাৰ নাম: গুৰুৰসিং ঘৰ নং : 158 বয়স : 41 লিঙ্গ : মহিলা	HJL6939931 ফটো উপলব্ধ	206 নাম : দিপালী বসুমতাৰী স্বামীৰ নাম: বিপিন ঘৰ নং : 155 বয়স : 59 লিঙ্গ : মহিলা	HJL6939942 ফটো উপলব্ধ	207 নাম : সৌমদৌন বসুমতাৰী পিতাৰ নাম: বিপিন ঘৰ নং : 155 বয়স : 37 লিঙ্গ : পুৰুষ	HJL6939953 ফটো উপলব্ধ
208 নাম : সৌমখৌৰ বসুমতাৰী পিতাৰ নাম: বিপিন বসুমতাৰী ঘৰ নং : 155 বয়স : 32 লিঙ্গ : মহিলা	HJL6939964 ফটো উপলব্ধ	209 নাম : পহেলা বসুমতাৰী স্বামীৰ নাম: সৌমখৌৰ বসুমতাৰী ঘৰ নং : 155 বয়স : 31 লিঙ্গ : মহিলা	HJL0044438 ফটো উপলব্ধ	210 নাম : অঞ্জনা বসুমতাৰী মাতৃৰ নাম: দিপালী বসুমতাৰী ঘৰ নং : 155 বয়স : 28 লিঙ্গ : মহিলা	HJL0044636 ফটো উপলব্ধ



211 নাম : জয়শ্ৰী বসুমতাৰী স্বামীৰ নাম: সৌমিদান বসুমতাৰী ঘৰ নং : ১৫৫ বয়স : 26 লিঙ্গ : মহিলা	HJL0551275 ফটো উপলব্ধ	212 নাম : পৰেশ ব্ৰহ্ম পিতাৰ নাম: এন্দা ঘৰ নং : ১৫৬ বয়স : 65 লিঙ্গ : পুৰুষ	HJL6939986 ফটো উপলব্ধ	213 নাম : দত্ৰি ব্ৰহ্ম স্বামীৰ নাম: পৰেশ ঘৰ নং : ১৫৬ বয়স : 59 লিঙ্গ : মহিলা	HJL6939997 ফটো উপলব্ধ
214 নাম : জয়ন্ত ব্ৰহ্ম পিতাৰ নাম: পৰেশ ঘৰ নং : ১৫৬ বয়স : 39 লিঙ্গ : পুৰুষ	HJL6940018 ফটো উপলব্ধ	215 নাম : জয়ন্ত ব্ৰহ্ম পিতাৰ নাম: পৰেশ ব্ৰহ্ম ঘৰ নং : ১৫৬ বয়স : 38 লিঙ্গ : পুৰুষ	HJL0270249 ফটো উপলব্ধ	216 নাম : মোনিকা ব্ৰহ্ম স্বামীৰ নাম: জয়ন্ত ব্ৰহ্ম ঘৰ নং : ১৫৬ বয়স : 36 লিঙ্গ : মহিলা	HJL2125157 ফটো উপলব্ধ
217 নাম : সনাবাম ব্ৰহ্ম পিতাৰ নাম: পাৰশ ব্ৰহ্ম ঘৰ নং : ১৫৬ বয়স : 33 লিঙ্গ : পুৰুষ	HJL6939975 ফটো উপলব্ধ	218 নাম : সুভনাথ ব্ৰহ্ম পিতাৰ নাম: পৰেশ ব্ৰহ্ম ঘৰ নং : ১৫৬ বয়স : 27 লিঙ্গ : পুৰুষ	HJL0360925 ফটো উপলব্ধ	219 নাম : অনজনা ব্ৰহ্ম স্বামীৰ নাম: সুভনাথ ব্ৰহ্ম ঘৰ নং : 156 বয়স : 27 লিঙ্গ : মহিলা	HJL0536847 ফটো উপলব্ধ
220 নাম : পনি বসুমতাৰী পিতাৰ নাম: গবিন্দ বসুমতাৰী ঘৰ নং : ১৫৬ বয়স : 26 লিঙ্গ : পুৰুষ	HJL0491282 ফটো উপলব্ধ	221 নাম : কৃপানাথ বসুমতাৰী পিতাৰ নাম: মালসিং ঘৰ নং : ১৫৭ বয়স : 77 লিঙ্গ : পুৰুষ	HJL6940030 ফটো উপলব্ধ	222 নাম : দনোৰানী বসুমতাৰী পিতাৰ নাম: কৃপানাথ ঘৰ নং : ১৫৭ বয়স : 48 লিঙ্গ : মহিলা	HJL6940052 ফটো উপলব্ধ
223 নাম : সব্ৰজ বসুমতাৰী স্বামীৰ নাম: কৰ্জনাথ ঘৰ নং : ১৫৭ বয়স : 45 লিঙ্গ : মহিলা	HJL6940074 ফটো উপলব্ধ	S 224 নাম : বমেন্দ্র নাৰ্জাৰী পিতাৰ নাম: মালসিং ঘৰ নং : ১৫৮ বয়স : 63 লিঙ্গ : পুৰুষ	HJL6940085 ফটো উপলব্ধ	225 নাম : সাধনা নাৰ্জাৰী স্বামীৰ নাম: বমেন্দ্র ঘৰ নং : ১৫৮ বয়স : 57 লিঙ্গ : মহিলা	HJL6940096 ফটো উপলব্ধ
226 নাম : বালেং নাৰ্জাৰী পিতাৰ নাম: বমেন্দ্র নাৰ্জাৰী ঘৰ নং : ১৫৮ বয়স : 32 লিঙ্গ : পুৰুষ	HJL6940109 ফটো উপলব্ধ	227 নাম : মালসিং নাৰ্জাৰী পিতাৰ নাম: সমেশ্বৰ ঘৰ নং : ১৫৯ বয়স : 64 লিঙ্গ : পুৰুষ	HJL6940110 ফটো উপলব্ধ	228 নাম : বিন নাৰ্জাৰী স্বামীৰ নাম: মালসিং ঘৰ নং : ১৫৯ বয়স : 58 লিঙ্গ : মহিলা	HJL6940121 ফটো উপলব্ধ
229 নাম : অলোকা নাৰ্জাৰী পিতাৰ নাম: মালসিং নাৰ্জাৰী ঘৰ নং : ১৫৯ বয়স : 29 লিঙ্গ : মহিলা	HJL0045989 ফটো উপলব্ধ	230 নাম : বঞ্জয় নাৰ্জাৰী পিতাৰ নাম: মালসিং নাৰ্জাৰী ঘৰ নং : ১৫৯ বয়স : 26 লিঙ্গ : পুৰুষ	HJL0271239 ফটো উপলব্ধ	231 নাম : ধৰ্জেন নাৰ্জাৰী পিতাৰ নাম: সমেশ্বৰ ঘৰ নং : ১৬২ বয়স : 45 লিঙ্গ : পুৰুষ	HJL6940132 ফটো উপলব্ধ
232 নাম : চিত্ৰা নাৰ্জাৰী স্বামীৰ নাম: ধৰ্জেন ঘৰ নং : ১৬২ বয়স : 43 লিঙ্গ : মহিলা	HJL6940143 ফটো উপলব্ধ	233 নাম : চিত্ৰা নাৰ্জাৰী স্বামীৰ নাম: ধৰ্জেন নাৰ্জাৰী ঘৰ নং : ১৬২ বয়স : 43 লিঙ্গ : মহিলা	HJL0272567 ফটো উপলব্ধ	234 নাম : কমলী নাৰ্জাৰী পিতাৰ নাম: ধৰ্জেন নাৰ্জাৰী ঘৰ নং : 162 বয়স : 24 লিঙ্গ : মহিলা	QSP0043836 ফটো উপলব্ধ
235 নাম : মেহেৰ নাৰ্জাৰী পিতাৰ নাম: কিৰন নাৰ্জাৰী ঘৰ নং : 162 বয়স : 22 লিঙ্গ : পুৰুষ	HJL2234417 ফটো উপলব্ধ	236 নাম : নিসাবাম নাৰ্জাৰী পিতাৰ নাম: ধৰ্জেন নাৰ্জাৰী ঘৰ নং : 162 বয়স : 22 লিঙ্গ : পুৰুষ	QSP0050138 ফটো উপলব্ধ	237 নাম : বেবতী নাৰ্জাৰী পিতাৰ নাম: ধৰ্জেন নাৰ্জাৰী ঘৰ নং : 162 বয়স : 20 লিঙ্গ : মহিলা	QSP0050187 ফটো উপলব্ধ
238 নাম : কিৰন নাৰ্জাৰী পিতাৰ নাম: কাতিৰাম ঘৰ নং : ১৬২J বয়স : 59 লিঙ্গ : পুৰুষ	HJL6940154 ফটো উপলব্ধ	239 নাম : দন্দী নাৰ্জাৰী স্বামীৰ নাম: কিৰন ঘৰ নং : ১৬২J বয়স : 54 লিঙ্গ : মহিলা	HJL6940165 ফটো উপলব্ধ	240 নাম : বুপসীৰাং নাৰ্জাৰী পিতাৰ নাম: কিৰন নাৰ্জাৰী ঘৰ নং : ১৬২ জে বয়স : 25 লিঙ্গ : পুৰুষ	HJL0587600 ফটো উপলব্ধ



241 নাম : জেৱা ব্ৰহ্ম পিতাৰ নাম: খেৰগণা ঘৰ নং : ১৬২ক বয়স : 62 লিঙ্গ : পুৰুষ	HJL6940176 ফটো উপলব্ধ	242 নাম : মহিম বসুমতাৰী পিতাৰ নাম: কমলেশ্বৰ ঘৰ নং : ১৬৪ বয়স : 61 লিঙ্গ : পুৰুষ	HJL6940198 ফটো উপলব্ধ	243 নাম : সিমলে বসুমতাৰী স্বামীৰ নাম: মহিম ঘৰ নং : ১৬৪ বয়স : 57 লিঙ্গ : মহিলা	HJL6940201 ফটো উপলব্ধ
244 নাম : বিলিফাং বসুমতাৰী পিতাৰ নাম: মহিম বসুমতাৰী ঘৰ নং : ১৬৪ বয়স : 33 লিঙ্গ : পুৰুষ	HJL6940212 ফটো উপলব্ধ	245 নাম : সুচিলা বসুমতাৰী স্বামীৰ নাম: বিলিফাং বসুমতাৰী ঘৰ নং : ১৬৪ বয়স : 23 লিঙ্গ : মহিলা	HJL0573428 ফটো উপলব্ধ	E 246 নাম : অকাশী বসুমতাৰী স্বামীৰ নাম: গোবিন্দ ঘৰ নং : ১৬৫ বয়স : 60 লিঙ্গ : মহিলা	HJL6940245 ফটো উপলব্ধ
S 247 নাম : জহস বসুমতাৰী মাতৃৰ নাম: অকাশী বসুমতাৰী ঘৰ নং : ১৬৫ বয়স : 28 লিঙ্গ : পুৰুষ	HJL0049965 ফটো উপলব্ধ	248 নাম : সমাইনা বসুমতাৰী মাতৃৰ নাম: অকাশী বসুমতাৰী ঘৰ নং : ১৬৫ বয়স : 27 লিঙ্গ : মহিলা	HJL0050096 ফটো উপলব্ধ	249 নাম : বিথৰাই মুছাহাৰী স্বামীৰ নাম: জহীশ বসুমতাৰী ঘৰ নং : ১৬৫ বয়স : 24 লিঙ্গ : মহিলা	HJL1232743 ফটো উপলব্ধ
250 নাম : বুদ্ধিশ্বৰী নাৰ্জাৰী স্বামীৰ নাম: অজিত ঘৰ নং : ১৬৬ বয়স : 74 লিঙ্গ : মহিলা	HJL6940267 ফটো উপলব্ধ	E 251 নাম : অজিত নাৰ্জাৰী পিতাৰ নাম: লক্ষ্মণ ঘৰ নং : ১৬৬ বয়স : 66 লিঙ্গ : পুৰুষ	HJL6940256 ফটো উপলব্ধ	252 নাম : ৰমেন নাৰ্জাৰী পিতাৰ নাম: অজিত নাৰ্জাৰী ঘৰ নং : ১৬৬ বয়স : 47 লিঙ্গ : পুৰুষ	HJL6942105 ফটো উপলব্ধ
253 নাম : মনীকা নাৰ্জাৰী মাতৃৰ নাম: বুদ্ধিশ্বৰী নাৰ্জাৰী ঘৰ নং : ১৬৬ বয়স : 34 লিঙ্গ : মহিলা	HJL2125180 ফটো উপলব্ধ	254 নাম : কজেন ব্ৰহ্ম পিতাৰ নাম: কালিচৰন ব্ৰহ্ম ঘৰ নং : ১৬৭ বয়স : 58 লিঙ্গ : পুৰুষ	HJL2196147 ফটো উপলব্ধ	255 নাম : মনীকা ব্ৰহ্ম স্বামীৰ নাম: খজেন ব্ৰহ্ম ঘৰ নং : ১৬৭ বয়স : 57 লিঙ্গ : মহিলা	HJL6940289 ফটো উপলব্ধ
256 নাম : লক্ষ্মি মাতৃৰ নাম: মনিকা ব্ৰহ্ম ঘৰ নং : ১৬৭ বয়স : 30 লিঙ্গ : মহিলা	HJL6942194 ফটো উপলব্ধ	257 নাম : সুবোনাখ ব্ৰহ্ম পিতাৰ নাম: কজেন ব্ৰহ্ম ঘৰ নং : ১৬৭ বয়স : 29 লিঙ্গ : পুৰুষ	HJL0199406 ফটো উপলব্ধ	258 নাম : কমোন দেৱ ব্ৰহ্ম পিতাৰ নাম: কজেন ব্ৰহ্ম ঘৰ নং : ১৬৭ বয়স : 27 লিঙ্গ : পুৰুষ	HJL0199497 ফটো উপলব্ধ
E 259 নাম : ৰূপেন বসুমতাৰী পিতাৰ নাম: মেৰেশা ঘৰ নং : ১৬৮ বয়স : 59 লিঙ্গ : পুৰুষ	HJL6940290 ফটো উপলব্ধ	260 নাম : প্ৰমিলা বসুমতাৰী স্বামীৰ নাম: ৰূপেন ঘৰ নং : ১৬৮ বয়স : 55 লিঙ্গ : মহিলা	HJL6940303 ফটো উপলব্ধ	261 নাম : উদাং বসুমতাৰী পিতাৰ নাম: ৰূপেন বসুমতাৰী ঘৰ নং : ১৬৮ বয়স : 31 লিঙ্গ : পুৰুষ	HJL6942025 ফটো উপলব্ধ
E 262 নাম : যৌনশ্ৰী বসুমতাৰী পিতাৰ নাম: ৰূপেন বসুমতাৰী ঘৰ নং : ১৬৮ বয়স : 28 লিঙ্গ : মহিলা	HJL0051318 ফটো উপলব্ধ	263 নাম : সৌমখৰৈ বসুমতাৰী স্বামীৰ নাম: উদাং বসুমতাৰী ঘৰ নং : ১৬৮ বয়স : 27 লিঙ্গ : মহিলা	HJL0587592 ফটো উপলব্ধ	264 নাম : তাৰনি বসুমতাৰী পিতাৰ নাম: দৰেন ঘৰ নং : ১৬৯ বয়স : 80 লিঙ্গ : পুৰুষ	HJL6940314 ফটো উপলব্ধ
265 নাম : হানুৰ বসুমতাৰী স্বামীৰ নাম: তাৰনি ঘৰ নং : ১৬৯ বয়স : 77 লিঙ্গ : মহিলা	HJL6940325 ফটো উপলব্ধ	266 নাম : সূৰ্য বসুমতাৰী পিতাৰ নাম: তাৰনি ঘৰ নং : ১৬৯ বয়স : 57 লিঙ্গ : পুৰুষ	HJL6940336 ফটো উপলব্ধ	267 নাম : ভানতী বসুমতাৰী স্বামীৰ নাম: সূৰ্য ঘৰ নং : ১৬৯ বয়স : 52 লিঙ্গ : মহিলা	HJL6940347 ফটো উপলব্ধ
268 নাম : অৰন বসুমতাৰী পিতাৰ নাম: তাৰনি ঘৰ নং : ১৬৯ বয়স : 52 লিঙ্গ : পুৰুষ	HJL6940358 ফটো উপলব্ধ	E 269 নাম : নিত্যা বসুমতাৰী পিতাৰ নাম: তাৰনি ঘৰ নং : ১৬৯ বয়স : 49 লিঙ্গ : পুৰুষ	HJL6940369 ফটো উপলব্ধ	270 নাম : নিৰন বসুমতাৰী পিতাৰ নাম: তাৰনি ঘৰ নং : ১৬৯ বয়স : 47 লিঙ্গ : পুৰুষ	HJL6940370 ফটো উপলব্ধ



271 নাম : ফৈসালি বসুমতাৰী স্বামীৰ নাম: অৰুণ বসুমতাৰী ঘৰ নং : ১৬৯ বয়স : 44 লিঙ্গ : মহিলা	HJL0273102 ফটো উপলব্ধ	272 নাম : জৌহাও বসুমতাৰী পিতাৰ নাম: তাৰিনী ঘৰ নং : ১৬৯ বয়স : 43 লিঙ্গ : পুৰুষ	HJL6940381 ফটো উপলব্ধ	273 নাম : সিবাৰানি বসুমতাৰী পিতাৰ নাম: সুৰেশ বসুমতাৰী ঘৰ নং : ১৬৯ বয়স : 41 লিঙ্গ : মহিলা	HJL0051607 ফটো উপলব্ধ
274 নাম : সবানি বসুমতাৰী স্বামীৰ নাম: নিৰ্বন বসুমতাৰী ঘৰ নং : ১৬৯ বয়স : 36 লিঙ্গ : মহিলা	HJL6942036 ফটো উপলব্ধ	275 নাম : স্বৰস্বতী বসুমতাৰী স্বামীৰ নাম: জাংদীও বসুমতাৰী ঘৰ নং : ১৬৯ বয়স : 28 লিঙ্গ : মহিলা	HJL0051847 ফটো উপলব্ধ	276 নাম : সাহাৰ ব্ৰহ্ম পিতাৰ নাম: তেজো ঘৰ নং : ১৭০ বয়স : 54 লিঙ্গ : পুৰুষ	HJL6940392 ফটো উপলব্ধ
277 নাম : মালতি ব্ৰহ্ম স্বামীৰ নাম: সাহাৰ ঘৰ নং : ১৭০ বয়স : 47 লিঙ্গ : মহিলা	HJL6940405 ফটো উপলব্ধ	278 নাম : নন্দেশ্বৰ বসুমতাৰী পিতাৰ নাম: সমবাবু বসুমতাৰী ঘৰ নং : ১৭০ বয়স : 27 লিঙ্গ : পুৰুষ	HJL0574939 ফটো উপলব্ধ	279 নাম : সুদেম বসুমতাৰী পিতাৰ নাম: সমবাবু বসুমতাৰী ঘৰ নং : ১৭০ বয়স : 26 লিঙ্গ : পুৰুষ	HJL0275487 ফটো উপলব্ধ
E 280 নাম : বাজা বসুমতাৰী পিতাৰ নাম: শোভাৰাম ঘৰ নং : ১৭১ বয়স : 59 লিঙ্গ : পুৰুষ	HJL6940416 ফটো উপলব্ধ	281 নাম : ছায়াশ্ৰী বসুমতাৰী স্বামীৰ নাম: বাজা ঘৰ নং : ১৭১ বয়স : 54 লিঙ্গ : মহিলা	HJL6940427 ফটো উপলব্ধ	282 নাম : ফুলনী ব্ৰহ্ম পিতাৰ নাম: বাজা ব্ৰহ্ম ঘৰ নং : ১৭১ বয়স : 33 লিঙ্গ : মহিলা	HJL6940438 ফটো উপলব্ধ
283 নাম : দিবিকা ব্ৰহ্ম স্বামীৰ নাম: অনিল ব্ৰহ্ম ঘৰ নং : ১৭১ বয়স : 27 লিঙ্গ : মহিলা	HJL0199786 ফটো উপলব্ধ	284 নাম : সুলতান ব্ৰহ্ম পিতাৰ নাম: অনিল ব্ৰহ্ম ঘৰ নং : ১৭১ বয়স : 27 লিঙ্গ : পুৰুষ	HJL0270363 ফটো উপলব্ধ	285 নাম : অনিতা বৰগয়াৰী স্বামীৰ নাম: সুলতান ব্ৰহ্ম ঘৰ নং : 171 বয়স : 24 লিঙ্গ : মহিলা	HJL1364140 ফটো উপলব্ধ
286 নাম : মাগোন বসুমতাৰী পিতাৰ নাম: বৰেন ঘৰ নং : ১৭২ বয়স : 44 লিঙ্গ : পুৰুষ	HJL6940450 ফটো উপলব্ধ	287 নাম : বিনা বসুমতাৰী স্বামীৰ নাম: মাগন বসুমতাৰী ঘৰ নং : ১৭২ বয়স : 37 লিঙ্গ : মহিলা	HJL6942047 ফটো উপলব্ধ	#2 288 নাম : পদনী বসুমতাৰী স্বামীৰ নাম: গৌমছাৰ বসুমতাৰী ঘৰ নং : ১৭২ বয়স : 32 লিঙ্গ : মহিলা	HJL0574491 ফটো উপলব্ধ
289 নাম : স্মশৰ বসুমতাৰী পিতাৰ নাম: বৰেন বসুমতাৰী ঘৰ নং : ১৭২ বয়স : 32 লিঙ্গ : পুৰুষ	HJL6942058 ফটো উপলব্ধ	290 নাম : পদমনী বসুমতাৰী স্বামীৰ নাম: সৌমছাৰ বসুমতাৰী ঘৰ নং : ১৭২ বয়স : 31 লিঙ্গ : মহিলা	HJL2125168 ফটো উপলব্ধ	# 291 নাম : দেহসৰ বসুমতাৰী পিতাৰ নাম: বৰেন বসুমতাৰী ঘৰ নং : ১৭২ বয়স : 32 লিঙ্গ : পুৰুষ	HJL0054387 ফটো উপলব্ধ
292 নাম : সনেখা মহাছাৰী স্বামীৰ নাম: দেৰহাসাৰ বসুমতাৰী ঘৰ নং : ১৭৩ বয়স : 26 লিঙ্গ : মহিলা	HJL0574160 ফটো উপলব্ধ	293 নাম : ৰূপাৰাম বসুমতাৰী পিতাৰ নাম: বৃহা ঘৰ নং : ১৭৩ বয়স : 89 লিঙ্গ : পুৰুষ	HJL6940472 ফটো উপলব্ধ	294 নাম : কনীকা বসুমতাৰী স্বামীৰ নাম: ৰূপা ঘৰ নং : ১৭৩ বয়স : 78 লিঙ্গ : মহিলা	HJL6940483 ফটো উপলব্ধ
295 নাম : মনোজ বসুমতাৰী পিতাৰ নাম: ৰূপাৰাম ঘৰ নং : ১৭৩ বয়স : 47 লিঙ্গ : পুৰুষ	HJL6940494 ফটো উপলব্ধ	296 নাম : অশোককুমাৰ বসুমতাৰী পিতাৰ নাম: ৰূপাৰাম বসুমতাৰী ঘৰ নং : ১৭৩ বয়স : 47 লিঙ্গ : পুৰুষ	HJL6942069 ফটো উপলব্ধ	297 নাম : মুকেশ বসুমতাৰী পিতাৰ নাম: ৰূপাৰাম ঘৰ নং : ১৭৩ বয়স : 45 লিঙ্গ : পুৰুষ	HJL6940507 ফটো উপলব্ধ
298 নাম : দানসৌৰাং বসুমতাৰী পিতাৰ নাম: অনন্ত ঘৰ নং : ১৭৩ বয়স : 43 লিঙ্গ : পুৰুষ	HJL6940518 ফটো উপলব্ধ	299 নাম : সায়া নাৰ্জাৰী স্বামীৰ নাম: অশোক কুমাৰ বসুমতাৰী ঘৰ নং : 173 বয়স : 41 লিঙ্গ : মহিলা	HJL2234409 ফটো উপলব্ধ	E 300 নাম : নিতা বসুমতাৰী স্বামীৰ নাম: অশোক কুমাৰ বসুমতাৰী ঘৰ নং : ১৭৩ বয়স : 33 লিঙ্গ : মহিলা	HJL6941862 ফটো উপলব্ধ



301 নাম : নৱনী বসুমতাৰী স্বামীৰ নাম : মৌনজ বসুমতাৰী ঘৰ নং : ১৭৩ বয়স : 31 লিঙ্গ : মহিলা	HJL0054759 ফটো উপলব্ধ	E 302 নাম : পুষ্প বসুমতাৰী পিতাৰ নাম : বিনুৰাম ঘৰ নং : ১৭৪ বয়স : 61 লিঙ্গ : পুৰুষ	HJL6940529 ফটো উপলব্ধ	303 নাম : জলেশ্বৰী বসুমতাৰী স্বামীৰ নাম : পুষ্প ঘৰ নং : ১৭৪ বয়স : 57 লিঙ্গ : মহিলা	HJL6940530 ফটো উপলব্ধ
304 নাম : বেলেনা বসুমতাৰী মাতৃৰ নাম : পুষ্পা বসুমতাৰী ঘৰ নং : ১৭৪ বয়স : 30 লিঙ্গ : মহিলা	HJL0457887 ফটো উপলব্ধ	305 নাম : মীথীংগা বসুমতাৰী পিতাৰ নাম : পুষ্প বসুমতাৰী ঘৰ নং : ১৭৪ বয়স : 25 লিঙ্গ : পুৰুষ	HJL0457028 ফটো উপলব্ধ	306 নাম : দুধি বসুমতাৰী স্বামীৰ নাম : মণ্ডল ঘৰ নং : ১৭৫ বয়স : 74 লিঙ্গ : মহিলা	HJL6940552 ফটো উপলব্ধ
E 307 নাম : মামু বসুমতাৰী পিতাৰ নাম : মণ্ডল ঘৰ নং : ১৭৫ বয়স : 41 লিঙ্গ : মহিলা	HJL6940585 ফটো উপলব্ধ	308 নাম : ফাগুনি বসুমতাৰী স্বামীৰ নাম : মামু বসুমতাৰী ঘৰ নং : ১৭৫ বয়স : 31 লিঙ্গ : মহিলা	HJL1232750 ফটো উপলব্ধ	E 309 নাম : মঙ্গল দৈমাৰী পিতাৰ নাম : থিংজেপ ঘৰ নং : ১৭৬ বয়স : 71 লিঙ্গ : পুৰুষ	HJL6940609 ফটো উপলব্ধ
310 নাম : মনিসৰ দৈমাৰী পিতাৰ নাম : মঙ্গল দৈমাৰী ঘৰ নং : ১৭৬ বয়স : 29 লিঙ্গ : পুৰুষ	HJL0574996 ফটো উপলব্ধ	311 নাম : গুনশ্ৰী বসুমতাৰী স্বামীৰ নাম : থেৱী বসুমতাৰী ঘৰ নং : ১৭৮ বয়স : 76 লিঙ্গ : মহিলা	HJL2125215 ফটো উপলব্ধ	312 নাম : দিপালী বসুমতাৰী স্বামীৰ নাম : প্ৰকাশ ঘৰ নং : ১৭৮ বয়স : 47 লিঙ্গ : মহিলা	HJL6940665 ফটো উপলব্ধ
313 নাম : প্ৰকাশ বসুমতাৰী পিতাৰ নাম : মেৱী বসুমতাৰী ঘৰ নং : 178 বয়স : 47 লিঙ্গ : পুৰুষ	HJL2124814 ফটো উপলব্ধ	314 নাম : মোজৰাং বসুমতাৰী পিতাৰ নাম : বিশ্বনাথ বড়ো ঘৰ নং : ১৭৯ বয়স : 67 লিঙ্গ : পুৰুষ	HJL6940676 ফটো উপলব্ধ	E 315 নাম : বেলশ্ৰী বসুমতাৰী স্বামীৰ নাম : মোজৰাং বসুমতাৰী ঘৰ নং : ১৭৯ বয়স : 64 লিঙ্গ : মহিলা	HJL6940687 ফটো উপলব্ধ
316 নাম : ৰমেন নাৰ্জাৰী পিতাৰ নাম : কান্টিশ্বৰ নাৰ্জাৰী ঘৰ নং : ১৭৯ বয়স : 53 লিঙ্গ : পুৰুষ	HJL2124858 ফটো উপলব্ধ	E 317 নাম : ৰতন ওৱাৰী পিতাৰ নাম : পুলিচৰন ওৱাৰী ঘৰ নং : ১৭৯ বয়স : 48 লিঙ্গ : পুৰুষ	HJL2124869 ফটো উপলব্ধ	318 নাম : সজলা ওৱাৰী স্বামীৰ নাম : ৰোতেন কুমাৰ ওৱাৰী ঘৰ নং : ১৭৯ বয়স : 43 লিঙ্গ : মহিলা	HJL2125204 ফটো উপলব্ধ
319 নাম : সমেলা বসুমতাৰী পিতাৰ নাম : মৌজ্ৰাং ঘৰ নং : ১৭৯ বয়স : 43 লিঙ্গ : মহিলা	HJL6940698 ফটো উপলব্ধ	320 নাম : থিংথ্ৰি বসুমতাৰী পিতাৰ নাম : মৌজ্ৰাং ঘৰ নং : ১৭৯ বয়স : 41 লিঙ্গ : মহিলা	HJL6940701 ফটো উপলব্ধ	321 নাম : নিলীমা ওৱাৰী স্বামীৰ নাম : ৰতন কুমাৰ ওৱাৰী ঘৰ নং : ১৭৯ বয়স : 41 লিঙ্গ : মহিলা	HJL2125191 ফটো উপলব্ধ
322 নাম : সৰ্য্য নাৰ্জাৰী স্বামীৰ নাম : ৰমেন নাৰ্জাৰী ঘৰ নং : ১৭৯ বয়স : 35 লিঙ্গ : মহিলা	HJL2196170 ফটো উপলব্ধ	323 নাম : অহেলা বসুমতাৰী পিতাৰ নাম : মৌজাং বসুমতাৰী ঘৰ নং : ১৭৯ বয়স : 33 লিঙ্গ : মহিলা	HJL6940712 ফটো উপলব্ধ	324 নাম : আকাশ নাৰ্জাৰী পিতাৰ নাম : ৰমেন নাৰ্জাৰী ঘৰ নং : ১৭৯ বয়স : 30 লিঙ্গ : পুৰুষ	HJL2124870 ফটো উপলব্ধ
325 নাম : ভৈগেশী নাৰ্জাৰী স্বামীৰ নাম : আকাশ নাৰ্জাৰী ঘৰ নং : 179 বয়স : 29 লিঙ্গ : মহিলা	QSP0043133 ফটো উপলব্ধ	326 নাম : সানসুই গৈয়াৰী পিতাৰ নাম : ৰতন কুমাৰ গৈয়াৰী ঘৰ নং : ১৭৯ বয়স : 28 লিঙ্গ : পুৰুষ	HJL0056358 ফটো উপলব্ধ	327 নাম : খানতিসা বসুমতাৰী পিতাৰ নাম : মাজৰীং বসুমতাৰী ঘৰ নং : ১৭৯ বয়স : 26 লিঙ্গ : পুৰুষ	HJL0277277 ফটো উপলব্ধ
328 নাম : বিকাশ নাৰ্জাৰী পিতাৰ নাম : ৰোমেন নাৰ্জাৰী ঘৰ নং : ১৭৯ বয়স : 26 লিঙ্গ : পুৰুষ	HJL0362038 ফটো উপলব্ধ	329 নাম : অসুই ৱাৰী পিতাৰ নাম : ৰতন কুমাৰ ৱাৰী ঘৰ নং : ১৭৯ বয়স : 26 লিঙ্গ : পুৰুষ	HJL0272864 ফটো উপলব্ধ	330 নাম : প্ৰিতী বসুমতাৰী স্বামীৰ নাম : খানতিসা বসুমতাৰী ঘৰ নং : 179 বয়স : 22 লিঙ্গ : মহিলা	HJL1314764 ফটো উপলব্ধ



বিধানসভা সমষ্টিৰ নম্বৰ আৰু নাম : 3-কোকৰাঝাৰ
অংশৰ নম্বৰ আৰু নাম : 1-ভোগ আমগুৰি (খণ্ড)

<p>331 HJL6940723</p> <p>নাম : কেতাৰাম বৰগয়াৰী পিতাৰ নাম: বনচন ঘৰ নং : ১৮০ বয়স : ৫৭ লিঙ্গ : পুৰুষ</p> <p>ফটো উপলব্ধ</p>	<p>332 HJL6940734</p> <p>নাম : ভাৰতী বৰগয়াৰী স্বামীৰ নাম: কেতাৰাম ঘৰ নং : ১৮০ বয়স : ৫৫ লিঙ্গ : মহিলা</p> <p>ফটো উপলব্ধ</p>	<p>333 HJL6940745</p> <p>নাম : সতী বৰগয়াৰী পিতাৰ নাম: কেতাৰাম ঘৰ নং : ১৮০ বয়স : ৩৪ লিঙ্গ : মহিলা</p> <p>ফটো উপলব্ধ</p>
<p>334 HJL0057646</p> <p>নাম : ফুকন বৰোগয়াৰী পিতাৰ নাম: কটাৰাম বৰোগয়াৰী ঘৰ নং : ১৮০ বয়স : ৩০ লিঙ্গ : পুৰুষ</p> <p>ফটো উপলব্ধ</p>	<p>335 HJL0522557</p> <p>নাম : মাইনাও মাছাহাৰী স্বামীৰ নাম: বৃগুফুকন বৰগয়াৰী ঘৰ নং : ১৮০ বয়স : ২৭ লিঙ্গ : মহিলা</p> <p>ফটো উপলব্ধ</p>	<p>336 HJL0551267</p> <p>নাম : উদাংশী ব্ৰহ্ম স্বামীৰ নাম: ভূপিন বৰগয়াৰী ঘৰ নং : ১৮০ বয়স : ২৭ লিঙ্গ : মহিলা</p> <p>ফটো উপলব্ধ</p>
<p>337 HJL0278168</p> <p>নাম : ভুহেন বৰগয়াৰী পিতাৰ নাম: কেতাৰাম বৰগয়াৰী ঘৰ নং : ১৮০ বয়স : ২৬ লিঙ্গ : পুৰুষ</p> <p>ফটো উপলব্ধ</p>	<p>338 HJL0057927</p> <p>নাম : কানন বসুমতাৰী পিতাৰ নাম: ৰাজেন্দ্ৰ বসুমতাৰী ঘৰ নং : ১৮১ বয়স : ৪০ লিঙ্গ : মহিলা</p> <p>ফটো উপলব্ধ</p>	<p>339 HJL0057935</p> <p>নাম : অনিতা বসুমতাৰী পিতাৰ নাম: সোনিৰাম বসুমতাৰী ঘৰ নং : ১৮১ বয়স : ৩৪ লিঙ্গ : মহিলা</p> <p>ফটো উপলব্ধ</p>
<p>340 HJL6940778</p> <p>নাম : স্বৰ্গেশ্বৰী বসুমতাৰী স্বামীৰ নাম: ৰবেন ঘৰ নং : ১৮২ বয়স : ৬৬ লিঙ্গ : মহিলা</p> <p>ফটো উপলব্ধ</p>	<p>341 HJL2124881</p> <p>নাম : ৰমেন বসুমতাৰী পিতাৰ নাম: নিৰীৰন বসুমতাৰী ঘৰ নং : ১৮৩ বয়স : ৭৬ লিঙ্গ : পুৰুষ</p> <p>ফটো উপলব্ধ</p>	<p>342 HJL6940790</p> <p>নাম : গীতা মহিলাৰী স্বামীৰ নাম: অনন্ত ঘৰ নং : ১৮৩ বয়স : ৫৭ লিঙ্গ : মহিলা</p> <p>ফটো উপলব্ধ</p>
<p>343 HJL2124905</p> <p>নাম : দিলীপ বসুমতাৰী পিতাৰ নাম: ৰোমেন বসুমতাৰী ঘৰ নং : ১৮৩ বয়স : ৪৬ লিঙ্গ : পুৰুষ</p> <p>ফটো উপলব্ধ</p>	<p>344 HJL2196181</p> <p>নাম : সুক্ৰী বসুমতাৰী স্বামীৰ নাম: বিৰহাং বসুমতাৰী ঘৰ নং : ১৮৩ বয়স : ৪৪ লিঙ্গ : মহিলা</p> <p>ফটো উপলব্ধ</p>	<p>345 HJL6940803</p> <p>নাম : দানসীৰাং মহিলাৰী পিতাৰ নাম: অনন্ত ঘৰ নং : ১৮৩ বয়স : ৪১ লিঙ্গ : পুৰুষ</p> <p>ফটো উপলব্ধ</p>
<p>346 HJL2124916</p> <p>নাম : জৌংসাৰ মহিলাৰী পিতাৰ নাম: অনন্ত মহিলাৰী ঘৰ নং : ১৮৩ বয়স : ৩৭ লিঙ্গ : পুৰুষ</p> <p>ফটো উপলব্ধ</p>	<p>347 HJL2124836</p> <p>নাম : বিৰহাং বসুমতাৰী পিতাৰ নাম: ৰমেন বসুমতাৰী ঘৰ নং : ১৮৩ বয়স : ৩৭ লিঙ্গ : মহিলা</p> <p>ফটো উপলব্ধ</p>	<p>348 HJL0058826</p> <p>নাম : বাসন্তী বসুমতাৰী স্বামীৰ নাম: কৰ্ণকৰ্মশট বসুমতাৰী ঘৰ নং : ১৮৩ বয়স : ৩১ লিঙ্গ : মহিলা</p> <p>ফটো উপলব্ধ</p>
<p>349 HJL2124847</p> <p>নাম : কৰ্ণকৰ্মশট বসুমতাৰী পিতাৰ নাম: ৰমেন বসুমতাৰী ঘৰ নং : ১৮৩ বয়স : ৩১ লিঙ্গ : পুৰুষ</p> <p>ফটো উপলব্ধ</p>	<p>350 HJL2124767</p> <p>নাম : অনজনা মহিলাৰী স্বামীৰ নাম: জৌংসাৰ মহিলাৰী ঘৰ নং : ১৮৩ বয়স : ২৭ লিঙ্গ : মহিলা</p> <p>ফটো উপলব্ধ</p>	<p>351 HJL0058909</p> <p>নাম : ভাইগা মহিলাৰী মাতৃৰ নাম: গীতা মহিলাৰী ঘৰ নং : ১৮৩ বয়স : ২৪ লিঙ্গ : মহিলা</p> <p>ফটো উপলব্ধ</p>
<p>352 HJL0058917</p> <p>নাম : মুনী বসুমতাৰী পিতাৰ নাম: ৰমেন বসুমতাৰী ঘৰ নং : ১৮৩ বয়স : ২৪ লিঙ্গ : মহিলা</p> <p>ফটো উপলব্ধ</p>	<p>353 HJL0059089</p> <p>নাম : পূৰ্ণিমা মহিলাৰী পিতাৰ নাম: অনন্ত মহিলাৰী ঘৰ নং : ১৮৩ বয়স : ২৭ লিঙ্গ : মহিলা</p> <p>ফটো উপলব্ধ</p>	<p>354 HJL1232685</p> <p>নাম : প্ৰমিলা বসুমতাৰী স্বামীৰ নাম: দিলীপ বসুমতাৰী ঘৰ নং : ১৮৩ বয়স : ২৭ লিঙ্গ : মহিলা</p> <p>ফটো উপলব্ধ</p>
<p>355 HJL1232669</p> <p>নাম : ৰাজকুমাৰ বসুমতাৰী পিতাৰ নাম: ৰমেন বসুমতাৰী ঘৰ নং : ১৮৩ বয়স : ২৩ লিঙ্গ : পুৰুষ</p> <p>ফটো উপলব্ধ</p>	<p>356 HJL6940814</p> <p>নাম : অবাৰন বসুমতাৰী পিতাৰ নাম: খোবছা ঘৰ নং : ১৮৪ বয়স : ৬১ লিঙ্গ : পুৰুষ</p> <p>ফটো উপলব্ধ</p>	<p>357 HJL6940825</p> <p>নাম : বিনা বসুমতাৰী স্বামীৰ নাম: অবাৰন বসুমতাৰী ঘৰ নং : ১৮৪ বয়স : ৫৭ লিঙ্গ : মহিলা</p> <p>ফটো উপলব্ধ</p>
<p>358 HJL6942070</p> <p>নাম : আজলি বসুমতাৰী পিতাৰ নাম: অবাৰন বসুমতাৰী ঘৰ নং : ১৮৪ বয়স : ৩১ লিঙ্গ : মহিলা</p> <p>ফটো উপলব্ধ</p>	<p>S 359 HJL6942081</p> <p>নাম : বিপুল বসুমতাৰী পিতাৰ নাম: অবাৰন বসুমতাৰী ঘৰ নং : ১৮৪ বয়স : ৩০ লিঙ্গ : পুৰুষ</p> <p>ফটো উপলব্ধ</p>	<p>360 HJL0574731</p> <p>নাম : বিপুল বসুমতাৰী পিতাৰ নাম: অবাৰন বসুমতাৰী ঘৰ নং : ১৮৪ বয়স : ২৩ লিঙ্গ : পুৰুষ</p> <p>ফটো উপলব্ধ</p>



<p>361</p> <p>নাম : কামেশ্বৰ বসুমতাৰী পিতাৰ নাম: থপুসী ঘৰ নং : ১৮৫ বয়স : ৭ লিঙ্গ : পুৰুষ</p>	HJL6940836	<p>362</p> <p>নাম : সাবিত্ৰী বসুমতাৰী স্বামীৰ নাম: বামেশ্বৰ ঘৰ নং : ১৮৫ বয়স : 69 লিঙ্গ : মহিলা</p>	HJL6940847	<p>363</p> <p>নাম : মনি বসুমতাৰী পিতাৰ নাম: বামেশ্বৰ ঘৰ নং : ১৮৫ বয়স : 57 লিঙ্গ : পুৰুষ</p>	HJL6940858
<p>364</p> <p>নাম : লাওশ্ৰী বসুমতাৰী স্বামীৰ নাম: মল্লি ঘৰ নং : ১৮৫ বয়স : 55 লিঙ্গ : মহিলা</p>	HJL6940869	<p>365</p> <p>নাম : ভূপেন বসুমতাৰী পিতাৰ নাম: কামেশ্বৰ ঘৰ নং : ১৮৫ বয়স : 52 লিঙ্গ : পুৰুষ</p>	HJL6940870	<p>366</p> <p>নাম : স্মৃতি বসুমতাৰী স্বামীৰ নাম: ভূপেন বসুমতাৰী ঘৰ নং : ১৮৫ বয়স : 43 লিঙ্গ : মহিলা</p>	HJL6942285
<p>367</p> <p>নাম : অনভুমা বসুমতাৰী পিতাৰ নাম: মনি ঘৰ নং : ১৮৫ বয়স : 37 লিঙ্গ : মহিলা</p>	HJL6940881	<p>368</p> <p>নাম : বিৰদাও বসুমতাৰী পিতাৰ নাম: মনি বসুমতাৰী ঘৰ নং : ১৮৫ বয়স : 36 লিঙ্গ : পুৰুষ</p>	HJL6940905	<p>369</p> <p>নাম : আশা বসুমতাৰী পিতাৰ নাম: মনি বসুমতাৰী ঘৰ নং : ১৮৫ বয়স : 33 লিঙ্গ : মহিলা</p>	HJL6940892
<p>370</p> <p>নাম : দীভা বসুমতাৰী স্বামীৰ নাম: অনিসুমা বসুমতাৰী ঘৰ নং : ১৮৫ বয়স : 32 লিঙ্গ : মহিলা</p>	HJL2125146	<p>371</p> <p>নাম : গমবাৰী বসুমতাৰী স্বামীৰ নাম: বিৰদাও বসুমতাৰী ঘৰ নং : ১৮৫ বয়স : 30 লিঙ্গ : মহিলা</p>	HJL1232677	<p>372</p> <p>নাম : শান্তীনা বসুমতাৰী পিতাৰ নাম: মনিন্দ্ৰ বসুমতাৰী ঘৰ নং : 185 বয়স : 19 লিঙ্গ : মহিলা</p>	QSP0121038
<p>373</p> <p>নাম : থৈলে বসুমতাৰী স্বামীৰ নাম: হান্সু বসুমতাৰী ঘৰ নং : ১৮৬ বয়স : 73 লিঙ্গ : মহিলা</p>	HJL6940916	<p>374</p> <p>নাম : বংটেশ্বৰি বসুমতাৰী স্বামীৰ নাম: বমেন বসুমতাৰী ঘৰ নং : ১৮৬ বয়স : 58 লিঙ্গ : মহিলা</p>	HJL2196169	<p>375</p> <p>নাম : বাভা বসুমতাৰী পিতাৰ নাম: হান্সু ঘৰ নং : ১৮৬ বয়স : 49 লিঙ্গ : পুৰুষ</p>	HJL6940927
<p>376</p> <p>নাম : নানী বসুমতাৰী পিতাৰ নাম: হান্সু ঘৰ নং : ১৮৬ বয়স : 47 লিঙ্গ : মহিলা</p>	HJL6940938	<p>377</p> <p>নাম : দিপালী বসুমতাৰী স্বামীৰ নাম: জমিন ঘৰ নং : ১৮৭ বয়স : 55 লিঙ্গ : মহিলা</p>	HJL6940950	<p>378</p> <p>নাম : নীৰলা নাৰ্জাৰী পিতাৰ নাম: প্ৰবিন ঘৰ নং : ১৮৮ বয়স : 57 লিঙ্গ : মহিলা</p>	HJL6940972
<p>379</p> <p>নাম : ডুবী বসুমতাৰী স্বামীৰ নাম: মীওৰীয়া বসুমতাৰী ঘৰ নং : ১৮৯ বয়স : 67 লিঙ্গ : মহিলা</p>	HJL2196158	<p>380</p> <p>নাম : বিহুলা বসুমতাৰী স্বামীৰ নাম: বৰ্বিন বসুমতাৰী ঘৰ নং : ১৮৯ বয়স : 49 লিঙ্গ : মহিলা</p>	HJL1232727	<p>381</p> <p>নাম : থেংগৌন বসুমতাৰী স্বামীৰ নাম: লথোৰী ঘৰ নং : ১৮৯ বয়স : 44 লিঙ্গ : মহিলা</p>	HJL6941011
<p>382</p> <p>নাম : সুবিন বসুমতাৰী পিতাৰ নাম: মাডিৰিয়া ঘৰ নং : ১৮৯ বয়স : 44 লিঙ্গ : পুৰুষ</p>	HJL6941022	<p>383</p> <p>নাম : বুপালী বসুমতাৰী স্বামীৰ নাম: সুবিন বসুমতাৰী ঘৰ নং : ১৮৯ বয়স : 32 লিঙ্গ : মহিলা</p>	HJL6942092	<p>384</p> <p>নাম : দৈখন বসুমতাৰী পিতাৰ নাম: খামিফা বসুমতাৰী ঘৰ নং : ১৮৯ বয়স : 25 লিঙ্গ : পুৰুষ</p>	HJL0574806
<p>385</p> <p>নাম : চন্দন বসুমতাৰী পিতাৰ নাম: বৰ্বিন বসুমতাৰী ঘৰ নং : 189 বয়স : 20 লিঙ্গ : পুৰুষ</p>	QSP0048298	<p>386</p> <p>নাম : বিটুবিটেন খেৰকটাৰী পিতাৰ নাম: নন্দ খেৰকটাৰী ঘৰ নং : ১৯০ বয়স : 46 লিঙ্গ : পুৰুষ</p>	HJL6942229	<p>387</p> <p>নাম : বহিলা খেৰখাতাৰী স্বামীৰ নাম: বিটুবেন খেৰখাতাৰী ঘৰ নং : ১৯০ বয়স : 36 লিঙ্গ : মহিলা</p>	HJL6942296
<p>388</p> <p>নাম : বচেন কেৰকেথাৰী পিতাৰ নাম: নগেন কেৰকেথাৰী ঘৰ নং : ১৯০ বয়স : 36 লিঙ্গ : পুৰুষ</p>	HJL2124790	<p>389</p> <p>নাম : অনজালী কেৰকেথাৰী স্বামীৰ নাম: বচেন কেৰকেথাৰী ঘৰ নং : ১৯০ বয়স : 31 লিঙ্গ : মহিলা</p>	HJL2125124	<p>390</p> <p>নাম : বিশ্বনাথ নাৰ্জাৰী পিতাৰ নাম: বিছৰাম নাৰ্জাৰী ঘৰ নং : ১৯১ বয়স : 49 লিঙ্গ : পুৰুষ</p>	HJL6942241



391 নাম : প্ৰবিন নাৰ্জাৰী পিতাৰ নাম: বলিত ঘৰ নং : ১৯৭ বয়স : 61 লিঙ্গ : পুৰুষ	HJL6941066 ফটো উপলব্ধ	392 নাম : জমিন বসুমতাৰী পিতাৰ নাম: বাৰ্মমোহন ঘৰ নং : ১৯৭ বয়স : 59 লিঙ্গ : পুৰুষ	HJL6941044 ফটো উপলব্ধ	393 নাম : নাবতী বসুমতাৰী পিতাৰ নাম: বাৰ্মমোহন ঘৰ নং : ১৯৭ বয়স : 47 লিঙ্গ : মহিলা	HJL6941055 ফটো উপলব্ধ
394 নাম : দিপালী নাৰ্জাৰী পিতাৰ নাম: বমেন নাৰ্জাৰী ঘৰ নং : 197 বয়স : 24 লিঙ্গ : মহিলা	QSP0043430 ফটো উপলব্ধ	395 নাম : খীৰীমছাত নাৰ্জাৰী পিতাৰ নাম: প্ৰবিন নাৰ্জাৰী ঘৰ নং : ১৯৭ বয়স : 23 লিঙ্গ : পুৰুষ	HJL1232719 ফটো উপলব্ধ	396 নাম : বাৰ্মসিং ৰাভা পিতাৰ নাম: জিবেন ৰাভা ঘৰ নং : ১৯৮ বয়স : 30 লিঙ্গ : পুৰুষ	HJL0270165 ফটো উপলব্ধ
397 নাম : চিনা বসুমতাৰী পিতাৰ নাম: বিষ্টি বসুমতাৰী ঘৰ নং : ২০৮ বয়স : 30 লিঙ্গ : পুৰুষ	HJL0271940 ফটো উপলব্ধ	398 নাম : কৰনাবালা ৰাভা স্বামীৰ নাম: কান্তিক ঘৰ নং : ২১৯ বয়স : 56 লিঙ্গ : মহিলা	HJL6941088 ফটো উপলব্ধ	399 নাম : ইন্দ্ৰ প্ৰসাদ ঘীমিৰে পিতাৰ নাম: দিলীপ ঘৰ নং : ২১৯ বয়স : 40 লিঙ্গ : পুৰুষ	HJL6941077 ফটো উপলব্ধ
400 নাম : টিলা দেৱী ঘীমিৰে স্বামীৰ নাম: ইন্দ্ৰ প্ৰসাদ শৰ্মা ঘৰ নং : ২১৯ বয়স : 32 লিঙ্গ : মহিলা	HJL6941099 ফটো উপলব্ধ	401 নাম : বৈজয়ন্তী ব্ৰহ্ম স্বামীৰ নাম: জেৱা ঘৰ নং : ২২৪ক বয়স : 56 লিঙ্গ : মহিলা	HJL6940187 ফটো উপলব্ধ	402 নাম : মনিশা ব্ৰহ্ম পিতাৰ নাম: সঞ্জয় কুমাৰ ব্ৰহ্ম ঘৰ নং : 233 বয়স : 22 লিঙ্গ : মহিলা	HJL2235885 ফটো উপলব্ধ
403 নাম : ধনঞ্জয় সত্ৰধৰ পিতাৰ নাম: কানু সত্ৰধৰ ঘৰ নং : 234 বয়স : 21 লিঙ্গ : পুৰুষ	QSP0051136 ফটো উপলব্ধ	404 নাম : নুৰে ৰাভা স্বামীৰ নাম: নকুল ঘৰ নং : ২৯৪ বয়স : 66 লিঙ্গ : মহিলা	HJL6941102 ফটো উপলব্ধ	405 নাম : ভৰত ৰাভা পিতাৰ নাম: নকুল ৰাভা ঘৰ নং : 455 বয়স : 22 লিঙ্গ : পুৰুষ	QSP0048231 ফটো উপলব্ধ
406 নাম : বুদ্ধদেব ৰাভা পিতাৰ নাম: নিৰেন ৰাভা ঘৰ নং : 455 বয়স : 21 লিঙ্গ : পুৰুষ	QSP0048264 ফটো উপলব্ধ	407 নাম : সঞ্জয় মুছাহাৰী পিতাৰ নাম: অনিল মুছাহাৰী ঘৰ নং : 468 বয়স : 21 লিঙ্গ : পুৰুষ	QSP0077826 ফটো উপলব্ধ	408 নাম : মালতি বসুমতাৰী স্বামীৰ নাম: নিৰ্মল বসুমতাৰী ঘৰ নং : ৪৮৬ক বয়স : 67 লিঙ্গ : মহিলা	HJL6941204 ফটো উপলব্ধ
409 নাম : কালিচৰন ৰাভা পিতাৰ নাম: জয়চৰন ৰাভা ঘৰ নং : ৪৮৬ বয়স : 60 লিঙ্গ : পুৰুষ	HJL2124803 ফটো উপলব্ধ	410 নাম : অনিল মুছাহাৰী পিতাৰ নাম: ক্ষীৰেন ঘৰ নং : ৪৮৬ বয়স : 55 লিঙ্গ : পুৰুষ	HJL6941124 ফটো উপলব্ধ	411 নাম : গান্ধী মুছাহাৰী স্বামীৰ নাম: অনিল ঘৰ নং : ৪৮৬ বয়স : 48 লিঙ্গ : মহিলা	HJL6941135 ফটো উপলব্ধ
412 নাম : শৈলেন ৰাভা পিতাৰ নাম: নগেন ঘৰ নং : ৪৮৬ বয়স : 41 লিঙ্গ : পুৰুষ	HJL6941113 ফটো উপলব্ধ	413 নাম : সন্দন ৰাভা পিতাৰ নাম: পূৰ্ণ ৰাভা ঘৰ নং : 486 বয়স : 29 লিঙ্গ : পুৰুষ	QSP0048215 ফটো উপলব্ধ	414 নাম : বিজয় মুছাহাৰী পিতাৰ নাম: অনিল মুছাহাৰী ঘৰ নং : ৪৮৬ বয়স : 27 লিঙ্গ : পুৰুষ	HJL0369637 ফটো উপলব্ধ
415 নাম : নন্দ বসুমতাৰী পিতাৰ নাম: নিৰ্মল বসুমতাৰী ঘৰ নং : ৪৮৬ বয়স : 26 লিঙ্গ : পুৰুষ	HJL0270611 ফটো উপলব্ধ	416 নাম : দীপাশ ৰাভা পিতাৰ নাম: মলিন ৰাভা ঘৰ নং : ৪৮৬ বয়স : 25 লিঙ্গ : পুৰুষ	HJL0382754 ফটো উপলব্ধ	417 নাম : অৰ্চনা বসুমতাৰী স্বামীৰ নাম: নন্দ বসুমতাৰী ঘৰ নং : ৪৮৬ বয়স : 25 লিঙ্গ : মহিলা	HJL0523019 ফটো উপলব্ধ
418 নাম : মাওয়া বসুমতাৰী পিতাৰ নাম: খেপ্ৰী ঘৰ নং : ৪৮৬J বয়স : 41 লিঙ্গ : পুৰুষ	HJL6941157 ফটো উপলব্ধ	419 নাম : পূৰ্ণ ৰাভা পিতাৰ নাম: নিপেন্দ্ৰ ঘৰ নং : ৪৮৬K বয়স : 60 লিঙ্গ : পুৰুষ	HJL6941168 ফটো উপলব্ধ	420 নাম : উমা ৰাভা স্বামীৰ নাম: পূৰ্ণ ঘৰ নং : ৪৮৬K বয়স : 57 লিঙ্গ : মহিলা	HJL6941179 ফটো উপলব্ধ



421 নাম : চন্দ্ৰ ৰাভা পিতাৰ নাম : মলিন ৰাভা ঘৰ নং : ৪৮৬৬ বয়স : ২৭ লিঙ্গ : পুৰুষ	HJL0270215 ফটো উপলব্ধ	422 নাম : সাবিত্ৰী ৰাভা স্বামীৰ নাম : সতীশ ঘৰ নং : ৪৮৬৮ বয়স : ৭১ লিঙ্গ : মহিলা	HJL6941259 ফটো উপলব্ধ	423 নাম : মলিন ৰাভা পিতাৰ নাম : ব্ৰজেন ৰাভা ঘৰ নং : ৪৮৬৬ বয়স : ৫৭ লিঙ্গ : পুৰুষ	HJL6941237 ফটো উপলব্ধ
424 নাম : অনিলা মুছাহাৰী পিতাৰ নাম : খেপ্ৰা মুছাহাৰী ঘৰ নং : ৪৮৬৬ বয়স : ৫৪ লিঙ্গ : মহিলা	HJL6941226 ফটো উপলব্ধ	425 নাম : সুমিত্ৰা ৰাভা স্বামীৰ নাম : মলিন ৰাভা ঘৰ নং : ৪৮৬৬ বয়স : ৫১ লিঙ্গ : মহিলা	HJL6941248 ফটো উপলব্ধ	426 নাম : দয়মন্তী ৰাভা পিতাৰ নাম : নিমল ঘৰ নং : ৪৮৬৬ বয়স : ৪২ লিঙ্গ : মহিলা	HJL6941215 ফটো উপলব্ধ
427 নাম : অঞ্জিমা বসুমতাৰী স্বামীৰ নাম : মাওথা বসুমতাৰী ঘৰ নং : ৪৮৬৬ বয়স : ৪১ লিঙ্গ : মহিলা	HJL2125135 ফটো উপলব্ধ	E 428 নাম : বিপিন বসুমতাৰী পিতাৰ নাম : সোভাৰাম ঘৰ নং : ৪৯০ বয়স : ৬১ লিঙ্গ : পুৰুষ	HJL6941260 ফটো উপলব্ধ	429 নাম : থিজি বসুমতাৰী স্বামীৰ নাম : বিপিন ঘৰ নং : ৪৯০ বয়স : ৫৭ লিঙ্গ : মহিলা	HJL6941271 ফটো উপলব্ধ
430 নাম : সংগীতা বসুমতাৰী পিতাৰ নাম : বিপিন বসুমতাৰী ঘৰ নং : ৪৯০ বয়স : ২৭ লিঙ্গ : মহিলা	HJL0214577 ফটো উপলব্ধ	E 431 নাম : চিন্তা ৰাভা স্বামীৰ নাম : ইন্দ্ৰ মোহন ঘৰ নং : ৪৯১ বয়স : ৫৪ লিঙ্গ : মহিলা	HJL6941293 ফটো উপলব্ধ	432 নাম : নববত্না ৰাভা পিতাৰ নাম : ইন্দ্ৰমোহন ৰাভা ঘৰ নং : ৪৯১ বয়স : ৩১ লিঙ্গ : পুৰুষ	HJL0574772 ফটো উপলব্ধ
433 নাম : নকুল ৰাভা পিতাৰ নাম : অমৃত ঘৰ নং : ৪৯২ বয়স : ৭৪ লিঙ্গ : পুৰুষ	HJL6941317 ফটো উপলব্ধ	434 নাম : লক্ষীন্দাৰ ৰাভা পিতাৰ নাম : মানিকিয়ন ৰাভা ঘৰ নং : ৪৯২ বয়স : ৬৭ লিঙ্গ : পুৰুষ	HJL1346964 ফটো উপলব্ধ	435 নাম : অশোক ৰাভা পিতাৰ নাম : লক্ষীন্দাৰ ৰাভা ঘৰ নং : ৪৯২ বয়স : ৩৩ লিঙ্গ : পুৰুষ	HJL0139998 ফটো উপলব্ধ
436 নাম : লকিন্দ ৰাভা পিতাৰ নাম : মানিকিওন ৰাভা ঘৰ নং : ৪৯২ বয়স : ২৯ লিঙ্গ : পুৰুষ	HJL0214585 ফটো উপলব্ধ	437 নাম : সঞ্জিতা ৰাভা স্বামীৰ নাম : অশোক ৰাভা ঘৰ নং : ৪৯২ বয়স : ২৮ লিঙ্গ : মহিলা	HJL0383521 ফটো উপলব্ধ	438 নাম : সাইতেন্দ্র ৰাভা পিতাৰ নাম : নকুল ৰাভা ঘৰ নং : ৪৯২ বয়স : ২৭ লিঙ্গ : পুৰুষ	HJL0214619 ফটো উপলব্ধ
439 নাম : ৰবিন ৰাভা পিতাৰ নাম : লোখীন ৰাভা ঘৰ নং : ৪৯২ বয়স : ১৯ লিঙ্গ : পুৰুষ	QSP0090399 ফটো উপলব্ধ	E 440 নাম : সুমিত্ৰা ৰাভা স্বামীৰ নাম : বৃষ্ণ ঘৰ নং : ৪৯৫ বয়স : ৪৬ লিঙ্গ : মহিলা	HJL6941339 ফটো উপলব্ধ	E 441 নাম : ৰুববান ৰাভা স্বামীৰ নাম : সুশীল ঘৰ নং : ৪৯৫ বয়স : ৬১ লিঙ্গ : মহিলা	HJL6941340 ফটো উপলব্ধ
442 নাম : ধৰ্মেন্দ্ৰ ৰাভা পিতাৰ নাম : সুশীল ঘৰ নং : ৪৯৫ বয়স : ৩৯ লিঙ্গ : পুৰুষ	HJL6941351 ফটো উপলব্ধ	443 নাম : উৰবশি ৰাভা স্বামীৰ নাম : ধৰ্মেন্দ্ৰ ৰাভা ঘৰ নং : ৪৯৫ বয়স : ৩৪ লিঙ্গ : মহিলা	HJL0214627 ফটো উপলব্ধ	444 নাম : সাতপিংৰাব ৰাভা স্বামীৰ নাম : হিৰেন ৰাভা ঘৰ নং : ৪৯৫ বয়স : ৩০ লিঙ্গ : মহিলা	HJL6942309 ফটো উপলব্ধ
445 নাম : অলেন ৰাভা পিতাৰ নাম : সুশীল ৰাভা ঘৰ নং : ৪৯৫ বয়স : ২৯ লিঙ্গ : পুৰুষ	HJL0270322 ফটো উপলব্ধ	446 নাম : গলাপী ৰাভা অন্যান্য : ধৰ্মেন্দ্ৰ ৰাভা ঘৰ নং : ৪৯৫ বয়স : ২০ লিঙ্গ : মহিলা	QSP0048140 ফটো উপলব্ধ	447 নাম : অমল্যা ৰাভা পিতাৰ নাম : সাকালু ঘৰ নং : ৪৯৯ বয়স : ৬১ লিঙ্গ : পুৰুষ	HJL6941373 ফটো উপলব্ধ
448 নাম : দিপালী ৰাভা স্বামীৰ নাম : অমল্যা ঘৰ নং : ৪৯৯ বয়স : ৫৮ লিঙ্গ : মহিলা	HJL6941384 ফটো উপলব্ধ	449 নাম : হিনজল ৰাভা পিতাৰ নাম : অমল্যা ৰাভা ঘৰ নং : ৪৯৯ বয়স : ৩০ লিঙ্গ : পুৰুষ	HJL6941851 ফটো উপলব্ধ	#2 450 নাম : জানকী ৰাভা স্বামীৰ নাম : হিনজল ৰাভা ঘৰ নং : ৪৯৯ বয়স : ৩১ লিঙ্গ : মহিলা	HJL0271130 ফটো উপলব্ধ

451 নাম : সফ্বৰ সুনাব পিতাৰ নাম: দিলবাহাদুৰ সুনাব ঘৰ নং : ৪৯৭ বয়স : 27 লিঙ্গ : পুৰুষ	HJL0369827 ফটো উপলব্ধ	452 নাম : কনিষ্ক ৰাভা পিতাৰ নাম: অমূল্য ৰাভা ঘৰ নং : ৪৯৭ বয়স : 26 লিঙ্গ : পুৰুষ	HJL0369868 ফটো উপলব্ধ	453 নাম : শান্তি ৰাভা স্বামীৰ নাম: অলেন ৰাভা ঘৰ নং : ৪৯৭ বয়স : 25 লিঙ্গ : মহিলা	HJL0523555 ফটো উপলব্ধ
454 নাম : শুকাৰ ৰাভা পিতাৰ নাম: সাকালু ঘৰ নং : ৪৯৮ বয়স : 54 লিঙ্গ : পুৰুষ	HJL6941395 ফটো উপলব্ধ	455 নাম : মিনতী ৰাভা স্বামীৰ নাম: শুকাৰু ঘৰ নং : ৪৯৮ বয়স : 49 লিঙ্গ : মহিলা	HJL6941408 ফটো উপলব্ধ	456 নাম : অশোক ৰাভা পিতাৰ নাম: শুকুৰু ৰাভা ঘৰ নং : ৪৯৮ বয়স : 24 লিঙ্গ : পুৰুষ	HJL0523530 ফটো উপলব্ধ
457 নাম : দুৰ্গী ৰাভা স্বামীৰ নাম: অশোক ৰাভা ঘৰ নং : ৪৯৮ বয়স : 23 লিঙ্গ : মহিলা	HJL1175488 ফটো উপলব্ধ	458 নাম : প্ৰকাশ ৰাভা পিতাৰ নাম: শুকাৰু ৰাভা ঘৰ নং : 498 বয়স : 20 লিঙ্গ : পুৰুষ	QSP0049478 ফটো উপলব্ধ	459 নাম : মহেন ৰাভা পিতাৰ নাম: লাইচৰন ঘৰ নং : ৪৯৯ বয়স : 64 লিঙ্গ : পুৰুষ	HJL6941419 ফটো উপলব্ধ
460 নাম : চিৰোবালা ৰাভা স্বামীৰ নাম: মহেন ঘৰ নং : ৪৯৯ বয়স : 59 লিঙ্গ : মহিলা	HJL6941420 ফটো উপলব্ধ	461 নাম : বিমল ৰাভা পিতাৰ নাম: মহেন ঘৰ নং : ৪৯৯ বয়স : 41 লিঙ্গ : পুৰুষ	HJL6941431 ফটো উপলব্ধ	462 নাম : সবিতা ৰাভা স্বামীৰ নাম: বিমল ঘৰ নং : ৪৯৯ বয়স : 38 লিঙ্গ : মহিলা	HJL6941442 ফটো উপলব্ধ
E 463 নাম : সৰ্বেশ্বৰ ৰাভা পিতাৰ নাম: ব্ৰজেন ৰাভা ঘৰ নং : ৫০০ বয়স : 79 লিঙ্গ : পুৰুষ	HJL2124789 ফটো উপলব্ধ	464 নাম : যতীন ৰাভা পিতাৰ নাম: লোকেন ঘৰ নং : ৫০০ বয়স : 47 লিঙ্গ : পুৰুষ	HJL6941464 ফটো উপলব্ধ	465 নাম : বৰ্ণা ৰাভা স্বামীৰ নাম: যতীন ঘৰ নং : ৫০০ বয়স : 43 লিঙ্গ : মহিলা	HJL6941475 ফটো উপলব্ধ
466 নাম : ৰমেশ ৰাম পিতাৰ নাম: লকেন ৰাভা ঘৰ নং : ৫০০ বয়স : 38 লিঙ্গ : পুৰুষ	HJL6941486 ফটো উপলব্ধ	467 নাম : বীনা ৰাভা পিতাৰ নাম: লকেন ৰাভা ঘৰ নং : ৫০০ বয়স : 33 লিঙ্গ : মহিলা	HJL6941497 ফটো উপলব্ধ	468 নাম : ৰঞ্জমণী ৰাভা পিতাৰ নাম: জাতিন ৰাভা ঘৰ নং : ৫০০ বয়স : 23 লিঙ্গ : মহিলা	HJL0574251 ফটো উপলব্ধ
469 নাম : মুংলু ৰাভা পিতাৰ নাম: ৰমণী ঘৰ নং : ৫০১ বয়স : 62 লিঙ্গ : পুৰুষ	HJL6941522 ফটো উপলব্ধ	470 নাম : ইন্দ্ৰ ৰাভা পিতাৰ নাম: মুঙলু ঘৰ নং : ৫০১ বয়স : 38 লিঙ্গ : পুৰুষ	HJL6941544 ফটো উপলব্ধ	471 নাম : লক্ষ্মী ৰাভা স্বামীৰ নাম: ইন্দ্ৰ ৰাভা ঘৰ নং : ৫০১ বয়স : 33 লিঙ্গ : মহিলা	HJL6941511 ফটো উপলব্ধ
472 নাম : নয়ন ৰাভা পিতাৰ নাম: মঙ্গলু ৰাভা ঘৰ নং : ৫০১ বয়স : 27 লিঙ্গ : পুৰুষ	HJL0270801 ফটো উপলব্ধ	473 নাম : কাজলী ৰাভা স্বামীৰ নাম: নয়ন ৰাভা ঘৰ নং : ৫০১ বয়স : 27 লিঙ্গ : মহিলা	HJL1347764 ফটো উপলব্ধ	474 নাম : সচিন ৰাভা পিতাৰ নাম: মঙ্গলু ৰাভা ঘৰ নং : ৫০১ বয়স : 26 লিঙ্গ : পুৰুষ	HJL0270470 ফটো উপলব্ধ
475 নাম : চিত্ৰা ৰাভা স্বামীৰ নাম: নগেন ঘৰ নং : ৫০২ বয়স : 57 লিঙ্গ : মহিলা	HJL6941555 ফটো উপলব্ধ	476 নাম : পিৰোমালা ৰাভা স্বামীৰ নাম: শৈলেন ঘৰ নং : ৫০২ বয়স : 39 লিঙ্গ : মহিলা	HJL6941566 ফটো উপলব্ধ	E 477 নাম : হিকিচন ৰাভা পিতাৰ নাম: পূৰ্ণ ঘৰ নং : ৫০৪ বয়স : 61 লিঙ্গ : পুৰুষ	HJL6941577 ফটো উপলব্ধ
478 নাম : চনচলা ৰাভা স্বামীৰ নাম: হিকিচৰন ঘৰ নং : ৫০৪ বয়স : 57 লিঙ্গ : মহিলা	HJL6941588 ফটো উপলব্ধ	479 নাম : বাবেস ৰাভা পিতাৰ নাম: হিকিৰসেন ৰাভা ঘৰ নং : ৫০৪ বয়স : 30 লিঙ্গ : পুৰুষ	HJL0215236 ফটো উপলব্ধ	480 নাম : উলি ৰাভা স্বামীৰ নাম: বাবেস ৰাভা ঘৰ নং : ৫০৪ বয়স : 25 লিঙ্গ : মহিলা	HJL1347053 ফটো উপলব্ধ



481 নাম : বুলবলী ৰাভা স্বামীৰ নাম: মহিম ঘৰ নং : ৫০৫ বয়স : 64 লিঙ্গ : মহিলা	HJL6941599 ফটো উপলব্ধ	482 নাম : মধু ৰাভা পিতাৰ নাম: মহিম ঘৰ নং : ৫০৫ বয়স : 47 লিঙ্গ : পুৰুষ	HJL6941602 ফটো উপলব্ধ	483 নাম : সবিতা ৰায় স্বামীৰ নাম: মধু ঘৰ নং : ৫০৫ বয়স : 44 লিঙ্গ : মহিলা	HJL6941613 ফটো উপলব্ধ
484 নাম : জিন ৰাভা স্বামীৰ নাম: মিঠুন ৰাভা ঘৰ নং : ৫০৫ বয়স : 37 লিঙ্গ : মহিলা	HJL0382911 ফটো উপলব্ধ	485 নাম : মিঠুন ৰাভা পিতাৰ নাম: মহিম ৰাভা ঘৰ নং : ৫০৫ বয়স : 30 লিঙ্গ : পুৰুষ	HJL0383018 ফটো উপলব্ধ	486 নাম : দঞ্জিৰাম ৰাভা পিতাৰ নাম: মদুৰাম ৰাভা ঘৰ নং : 505 বয়স : 26 লিঙ্গ : পুৰুষ	QSP0049452 ফটো উপলব্ধ
E 487 নাম : খৰ্গেশ্বৰ বসুমতাৰী পিতাৰ নাম: বাল্লভচ বন ঘৰ নং : ৫০৮ বয়স : 77 লিঙ্গ : পুৰুষ	HJL6941624 ফটো উপলব্ধ	488 নাম : খুজাতি বসুমতাৰী স্বামীৰ নাম: খোৰ্গেশ্বৰ ঘৰ নং : ৫০৮ বয়স : 71 লিঙ্গ : মহিলা	HJL6941635 ফটো উপলব্ধ	489 নাম : ৰঞ্জিলা বসুমতাৰী মাতৃৰ নাম: ফজতী বসুমতাৰী ঘৰ নং : 508 বয়স : 35 লিঙ্গ : মহিলা	QSP0048165 ফটো উপলব্ধ
490 নাম : সম্বাৰী বসুমতাৰী মাতৃৰ নাম: ফজতী বসুমতাৰী ঘৰ নং : 508 বয়স : 23 লিঙ্গ : মহিলা	QSP0048207 ফটো উপলব্ধ	491 নাম : বতেশ্বৰ ৰাভা পিতাৰ নাম: জয়হাৰ ঘৰ নং : ৫০৮ক বয়স : 81 লিঙ্গ : পুৰুষ	HJL6941646 ফটো উপলব্ধ	492 নাম : বনচেত ৰাভা স্বামীৰ নাম: বতেশ্বৰ ঘৰ নং : ৫০৮ক বয়স : 77 লিঙ্গ : মহিলা	HJL6941657 ফটো উপলব্ধ
493 নাম : নিবেশ ৰাভা পিতাৰ নাম: ৰবিচন ঘৰ নং : ৫০৯ বয়স : 67 লিঙ্গ : পুৰুষ	HJL6941668 ফটো উপলব্ধ	494 নাম : কামিনী বালা ৰাভা স্বামীৰ নাম: নিবেশ ঘৰ নং : ৫০৯ বয়স : 59 লিঙ্গ : মহিলা	HJL6941679 ফটো উপলব্ধ	495 নাম : যতল ৰাভা পিতাৰ নাম: নিবেশ ঘৰ নং : ৫০৯ বয়স : 37 লিঙ্গ : পুৰুষ	HJL6941680 ফটো উপলব্ধ
496 নাম : মিনোতি ৰাভা স্বামীৰ নাম: যতল ৰাভা ঘৰ নং : ৫০৯ বয়স : 32 লিঙ্গ : মহিলা	HJL6942263 ফটো উপলব্ধ	497 নাম : ভদ্রসিং ৰাভা পিতাৰ নাম: পানবৰ ঘৰ নং : ৫১১ বয়স : 89 লিঙ্গ : পুৰুষ	HJL6941691 ফটো উপলব্ধ	498 নাম : কানন ৰাভা স্বামীৰ নাম: ভদ্রসিং ঘৰ নং : ৫১১ বয়স : 81 লিঙ্গ : মহিলা	HJL6941704 ফটো উপলব্ধ
499 নাম : ধৰবা ৰাভা স্বামীৰ নাম: লখিন ৰাভা ঘৰ নং : ৫১১ বয়স : 64 লিঙ্গ : মহিলা	HJL0215657 ফটো উপলব্ধ	500 নাম : বিস্তন ৰাভা পিতাৰ নাম: লক্ষীন্দাৰ ৰাভা ঘৰ নং : ৫১১ বয়স : 33 লিঙ্গ : পুৰুষ	HJL0456855 ফটো উপলব্ধ	501 নাম : প্ৰদীপ ৰাভা পিতাৰ নাম: লক্ষীন্দাৰ ৰাভা ঘৰ নং : ৫১১ বয়স : 28 লিঙ্গ : পুৰুষ	HJL0456913 ফটো উপলব্ধ
502 নাম : গৈপী ৰাভা পিতাৰ নাম: কাৰ্তিক ৰাভা ঘৰ নং : ৫১১ বয়স : 27 লিঙ্গ : পুৰুষ	HJL0143479 ফটো উপলব্ধ	503 নাম : বিনা ৰাভা স্বামীৰ নাম: গৈপী ৰাভা ঘৰ নং : ৫১১ বয়স : 26 লিঙ্গ : মহিলা	HJL0523050 ফটো উপলব্ধ	504 নাম : ৰতেচৰি ৰাভা স্বামীৰ নাম: ধৰলী ঘৰ নং : ৫১১J বয়স : 49 লিঙ্গ : মহিলা	HJL6941726 ফটো উপলব্ধ
505 নাম : অনামিকা ৰাভা পিতাৰ নাম: ধৰনী ৰাভা ঘৰ নং : ৫১১ জে বয়স : 24 লিঙ্গ : মহিলা	HJL0574210 ফটো উপলব্ধ	E 506 নাম : তৰুনা ৰাভা পিতাৰ নাম: ভদ্রসিং ঘৰ নং : ৫১১K বয়স : 51 লিঙ্গ : পুৰুষ	HJL6941737 ফটো উপলব্ধ	507 নাম : হীৰা ৰাভা স্বামীৰ নাম: তৰুনা ঘৰ নং : ৫১১K বয়স : 46 লিঙ্গ : মহিলা	HJL6941748 ফটো উপলব্ধ
508 নাম : কাৰ্তিক ৰাভা পিতাৰ নাম: ভদ্রসিং ঘৰ নং : ৫১১ক বয়স : 58 লিঙ্গ : পুৰুষ	HJL6941759 ফটো উপলব্ধ	509 নাম : গহিম ৰাভা পিতাৰ নাম: ৰবিচন ঘৰ নং : ৫১৫ বয়স : 65 লিঙ্গ : পুৰুষ	HJL6941760 ফটো উপলব্ধ	510 নাম : সুজাতাবলা ৰাভা স্বামীৰ নাম: গহিম ঘৰ নং : ৫১৫ বয়স : 57 লিঙ্গ : মহিলা	HJL6941771 ফটো উপলব্ধ



511 নাম : অমৰ ৰাভা পিতাৰ নাম: গোহিন ৰাভা ঘৰ নং : ৫১৫ বয়স : 35 লিঙ্গ : পুৰুষ	HJL6941782 ফটো উপলব্ধ	512 নাম : সুশিত্ৰী ৰাভা স্বামীৰ নাম: অমৰ ৰাভা ঘৰ নং : ৫১৫ বয়স : 29 লিঙ্গ : মহিলা	HJL0273391 ফটো উপলব্ধ	513 নাম : স্বপন ৰাভা পিতাৰ নাম: গহিম ৰাভা ঘৰ নং : ৫১৫ বয়স : 28 লিঙ্গ : পুৰুষ	HJL0270660 ফটো উপলব্ধ
514 নাম : সানসুৰি ৰাভা স্বামীৰ নাম: স্বপন ৰাভা ঘৰ নং : ৫১৫ বয়স : 24 লিঙ্গ : মহিলা	HJL0523035 ফটো উপলব্ধ	515 নাম : হাবাদুৰ ৰাভা পিতাৰ নাম: কণ্ঠ ঘৰ নং : ৫১৯ বয়স : 97 লিঙ্গ : পুৰুষ	HJL6941817 ফটো উপলব্ধ	516 নাম : সীতেবালা ৰাভা স্বামীৰ নাম: বাহাদুৰ ঘৰ নং : ৫১৯ বয়স : 91 লিঙ্গ : মহিলা	HJL6941828 ফটো উপলব্ধ
517 নাম : মনু ৰাভা পিতাৰ নাম: বাহাদুৰ ঘৰ নং : ৫১৯ বয়স : 47 লিঙ্গ : পুৰুষ	HJL6941839 ফটো উপলব্ধ	518 নাম : গৌতম ৰাভা পিতাৰ নাম: কাতিক ৰাভা ঘৰ নং : 519 বয়স : 20 লিঙ্গ : পুৰুষ	QSP0100131 ফটো উপলব্ধ	519 নাম : সবিরাম খেৰকাতাৰী পিতাৰ নাম: নন্দা খেৰকাতাৰী ঘৰ নং : ৬৭৪ বয়স : 38 লিঙ্গ : পুৰুষ	HJL0574871 ফটো উপলব্ধ
#2 520 নাম : মহেন চন্দ্ৰ ৰায় পিতাৰ নাম: পতিৰাম ৰায় ঘৰ নং : ৭৫৪ বয়স : 30 লিঙ্গ : পুৰুষ	HJL6941895 ফটো উপলব্ধ	521 নাম : ৰাজিব বসুমতাৰী পিতাৰ নাম: জৰেন বসুমতাৰী ঘৰ নং : ৮৪০ বয়স : 35 লিঙ্গ : পুৰুষ	HJL0178137 ফটো উপলব্ধ	522 নাম : নানী বসুমতাৰী পিতাৰ নাম: জৰেন বসুমতাৰী ঘৰ নং : ৮৪০ বয়স : 32 লিঙ্গ : মহিলা	HJL0178145 ফটো উপলব্ধ
523 নাম : ৰংগাও বসুমতাৰী স্বামীৰ নাম: ৰাজিব নাৰ্জ্জাৰী ঘৰ নং : ৮৪০ বয়স : 32 লিঙ্গ : মহিলা	HJL0178178 ফটো উপলব্ধ	524 নাম : পুনেবলী বসুমতাৰী পিতাৰ নাম: ৰামসিং বসুমতাৰী ঘৰ নং : ৮৪২ বয়স : 41 লিঙ্গ : মহিলা	HJL0178186 ফটো উপলব্ধ	525 নাম : মহৰগনং বৰগৈয়াৰী পিতাৰ নাম: বানেশ্বৰ বৰগৈয়াৰী ঘৰ নং : ৮৪৪ বয়স : 51 লিঙ্গ : পুৰুষ	HJL0178228 ফটো উপলব্ধ
526 নাম : দিদীম বৰগয়াৰী পিতাৰ নাম: মেহেমগীনাং বৰগয়াৰী ঘৰ নং : ৮৪৪ বয়স : 26 লিঙ্গ : পুৰুষ	HJL0349597 ফটো উপলব্ধ	527 নাম : হাদনগীৰা বৰগয়াৰী পিতাৰ নাম: মেহেমগীনাং বৰগয়াৰী ঘৰ নং : 844 বয়স : 21 লিঙ্গ : পুৰুষ	HJL2234524 ফটো উপলব্ধ	528 নাম : তুলতালী বসুমতাৰী স্বামীৰ নাম: সুবাস বসুমতাৰী ঘৰ নং : ৮৪৬ বয়স : 52 লিঙ্গ : মহিলা	HJL0178269 ফটো উপলব্ধ
529 নাম : আৰতি ৰাভা স্বামীৰ নাম: বাহাদুৰ ৰাভা ঘৰ নং : 846 বয়স : 31 লিঙ্গ : মহিলা	HJL0609453 ফটো উপলব্ধ	530 নাম : সঞ্জু বসুমতাৰী পিতাৰ নাম: সুভাশ বসুমতাৰী ঘৰ নং : ৮৪৬ বয়স : 27 লিঙ্গ : পুৰুষ	HJL0583062 ফটো উপলব্ধ	531 নাম : মঞ্জু বসুমতাৰী পিতাৰ নাম: সুভাস বসুমতাৰী ঘৰ নং : ৮৪৬ বয়স : 24 লিঙ্গ : মহিলা	HJL0583088 ফটো উপলব্ধ
532 নাম : বিষ্টি বসুমতাৰী পিতাৰ নাম: বীনাৰাম বসুমতাৰী ঘৰ নং : ৮৪৭ বয়স : 67 লিঙ্গ : পুৰুষ	HJL0178277 ফটো উপলব্ধ	533 নাম : নিলতি বসুমতাৰী স্বামীৰ নাম: বিশিষ্ট বসুমতাৰী ঘৰ নং : ৮৪৭ বয়স : 57 লিঙ্গ : মহিলা	HJL0178285 ফটো উপলব্ধ	534 নাম : সুভদ্রা বড়ো স্বামীৰ নাম: ভবেন বড়ো ঘৰ নং : ৮৪৭ বয়স : 55 লিঙ্গ : মহিলা	HJL1232735 ফটো উপলব্ধ
535 নাম : উলান বসুমতাৰী পিতাৰ নাম: বিশিষ্ট বসুমতাৰী ঘৰ নং : ৮৪৭ বয়স : 32 লিঙ্গ : পুৰুষ	HJL0272070 ফটো উপলব্ধ	536 নাম : ছেনাৰাম বসুমতাৰী পিতাৰ নাম: বিশিষ্ট বসুমতাৰী ঘৰ নং : ৮৪৭ বয়স : 28 লিঙ্গ : পুৰুষ	HJL0575043 ফটো উপলব্ধ	537 নাম : গীজাংলাই বসুমতাৰী স্বামীৰ নাম: সুভনাথ ব্ৰহ্ম ঘৰ নং : ৮৪৭ বয়স : 28 লিঙ্গ : মহিলা	HJL1232784 ফটো উপলব্ধ
538 নাম : ৰমলা মছাহাৰী স্বামীৰ নাম: তেশ্বৰ মছাহাৰী ঘৰ নং : ৮৪৮ বয়স : 55 লিঙ্গ : মহিলা	HJL1232776 ফটো উপলব্ধ	539 নাম : বাৰছংখা মছাহাৰী পিতাৰ নাম: খেছৰ মছাহাৰী ঘৰ নং : ৮৪৮ বয়স : 31 লিঙ্গ : পুৰুষ	HJL1232768 ফটো উপলব্ধ	540 নাম : অনজুলি ব্ৰহ্ম স্বামীৰ নাম: ভদ্রসিং ব্ৰহ্ম ঘৰ নং : ৮৪৯ বয়স : 38 লিঙ্গ : মহিলা	HJL1232701 ফটো উপলব্ধ



541 নাম : পিতিকা বসুমতাৰী স্বামীৰ নাম: গবিন্দ বসুমতাৰী ঘৰ নং : ৮৫০ বয়স : 37 লিঙ্গ : মহিলা	HJL0573618 ফটো উপলব্ধ	542 নাম : সবিতা ৰাভা স্বামীৰ নাম: বিস্তুনু ৰাভা ঘৰ নং : ৮৭১ বয়স : 28 লিঙ্গ : মহিলা	HJL1347590 ফটো উপলব্ধ	543 নাম : মাৰ্টিন হাসদা পিতাৰ নাম: আন্থাৰিষ হাসদা ঘৰ নং : 910 বয়স : 41 লিঙ্গ : পুৰুষ	HJL2234474 ফটো উপলব্ধ
544 নাম : সানসুমে বসুমতাৰী পিতাৰ নাম: তৰুন বসুমতাৰী ঘৰ নং : ৯৬৭ বয়স : 29 লিঙ্গ : পুৰুষ	HJL0190058 ফটো উপলব্ধ	545 নাম : অঞ্জীমা বসুমতাৰী স্বামীৰ নাম: শুভ ব্ৰহ্ম ঘৰ নং : ৯৬৭ বয়স : 29 লিঙ্গ : মহিলা	HJL0190066 ফটো উপলব্ধ	546 নাম : গহেলা বড়ো স্বামীৰ নাম: সানসামী বড়ো ঘৰ নং : ৯৬৭ বয়স : 28 লিঙ্গ : মহিলা	HJL0384057 ফটো উপলব্ধ
547 নাম : সানাবাম নাজ্বাৰী পিতাৰ নাম: আসাৰু নাজ্বাৰী ঘৰ নং : ৯৭০ বয়স : 44 লিঙ্গ : পুৰুষ	HJL0190827 ফটো উপলব্ধ	548 নাম : বুৰবাৰী নাজ্বাৰী স্বামীৰ নাম: সানাবাম নাজ্বাৰী ঘৰ নং : ৯৭০ বয়স : 42 লিঙ্গ : মহিলা	HJL0190835 ফটো উপলব্ধ	549 নাম : জেলী বসুমতাৰী স্বামীৰ নাম: লাহিত নাজ্বাৰি ঘৰ নং : 970 বয়স : 33 লিঙ্গ : মহিলা	HJL2225084 ফটো উপলব্ধ
550 নাম : লাহিত নাজ্বাৰী পিতাৰ নাম: সানাবাম নাজ্বাৰী ঘৰ নং : ৯৭০ বয়স : 31 লিঙ্গ : পুৰুষ	HJL0190868 ফটো উপলব্ধ	551 নাম : বিকাশ নাৰ্জাৰী মাতৃৰ নাম: বধবাৰী নাৰ্জাৰী ঘৰ নং : 970 বয়স : 20 লিঙ্গ : পুৰুষ	QSP0112797 ফটো উপলব্ধ	552 নাম : সুভদ্রা বড়ো স্বামীৰ নাম: ভবেন বড়ো ঘৰ নং : 971 বয়স : 56 লিঙ্গ : মহিলা	HJL2234425 ফটো উপলব্ধ
553 নাম : নকৰসিং বসুমতাৰী পিতাৰ নাম: সুবৰাম বসুমতাৰী ঘৰ নং : ৯৭১ বয়স : 44 লিঙ্গ : পুৰুষ	HJL0270454 ফটো উপলব্ধ	554 নাম : গনত্ৰী বসুমতাৰী স্বামীৰ নাম: নকৰসিং বসুমতাৰী ঘৰ নং : ৯৭১ বয়স : 42 লিঙ্গ : মহিলা	HJL0271312 ফটো উপলব্ধ	555 নাম : ভবেন বড়ো পিতাৰ নাম: খনিৰাম বড়ো ঘৰ নং : 972 বয়স : 77 লিঙ্গ : পুৰুষ	HJL2234433 ফটো উপলব্ধ
556 নাম : দিবিকা বৰগয়াৰী স্বামীৰ নাম: দেখচুং বৰগয়াৰী ঘৰ নং : ৯৭৩ বয়স : 32 লিঙ্গ : মহিলা	HJL0272872 ফটো উপলব্ধ	557 নাম : হেমো বসুমতাৰী পিতাৰ নাম: মৃদুল বসুমতাৰী ঘৰ নং : ৯৭৫ বয়স : 73 লিঙ্গ : পুৰুষ	HJL0270561 ফটো উপলব্ধ	558 নাম : বাৰহুংখা বসুমতাৰী পিতাৰ নাম: হেমো বসুমতাৰী ঘৰ নং : ৯৭৫ বয়স : 36 লিঙ্গ : পুৰুষ	HJL0270603 ফটো উপলব্ধ
559 নাম : ৰূপালী বসুমতাৰী স্বামীৰ নাম: বাৰহুংখা বসুমতাৰী ঘৰ নং : ৯৭৫ বয়স : 34 লিঙ্গ : মহিলা	HJL0587477 ফটো উপলব্ধ	E 560 নাম : ভবেন ৰায় পিতাৰ নাম: দুয়াল ৰায় ঘৰ নং : ৯৭৬ বয়স : 98 লিঙ্গ : পুৰুষ	HJL0270512 ফটো উপলব্ধ	E 561 নাম : বেশাৰি ৰায় স্বামীৰ নাম: ভবেন ৰায় ঘৰ নং : ৯৭৬ বয়স : 93 লিঙ্গ : মহিলা	HJL0273003 ফটো উপলব্ধ
562 নাম : সুমিত্ৰা ৰায় স্বামীৰ নাম: মুগেন ৰায় ঘৰ নং : ৯৭৬ বয়স : 56 লিঙ্গ : মহিলা	HJL0272880 ফটো উপলব্ধ	563 নাম : লকনাথ ৰায় মাতৃৰ নাম: সুমিত্ৰা ৰায় ঘৰ নং : 976 বয়স : 26 লিঙ্গ : পুৰুষ	HJL0506576 ফটো উপলব্ধ	564 নাম : দময়ন্তী বালা ৰায় স্বামীৰ নাম: লকনাথ ৰায় ঘৰ নং : 976 বয়স : 26 লিঙ্গ : মহিলা	QSP0049460 ফটো উপলব্ধ
565 নাম : নমিতা ৰাভা স্বামীৰ নাম: নিৰেন ৰাভা ঘৰ নং : ৯৭৭ বয়স : 28 লিঙ্গ : মহিলা	HJL0383588 ফটো উপলব্ধ	566 নাম : মাধুৰী বড়ো স্বামীৰ নাম: সিমাং বড়ো ঘৰ নং : ৯৭৮ বয়স : 56 লিঙ্গ : মহিলা	HJL0573451 ফটো উপলব্ধ	567 নাম : নীলা ৰায় স্বামীৰ নাম: ৰামপাল ৰায় ঘৰ নং : ৯৭৮ বয়স : 40 লিঙ্গ : মহিলা	HJL0452607 ফটো উপলব্ধ
568 নাম : ৰিতামণি বড়ো পিতাৰ নাম: জংগৰাম বড়ো ঘৰ নং : ৯৭৮ বয়স : 31 লিঙ্গ : মহিলা	HJL0383406 ফটো উপলব্ধ	569 নাম : চিমাং বড়ো পিতাৰ নাম: জাংগাৰাম বড়ো ঘৰ নং : ৯৭৮ বয়স : 31 লিঙ্গ : পুৰুষ	HJL0383042 ফটো উপলব্ধ	570 নাম : মাইনাও বড়ো স্বামীৰ নাম: সিমাং বড়ো ঘৰ নং : ৯৭৮ বয়স : 28 লিঙ্গ : মহিলা	HJL0573469 ফটো উপলব্ধ



571 নাম : পূজা বসুমতাৰী পিতাৰ নাম: গৌৰিন্দ নাৰ্জাৰি ঘৰ নং : ৯৭৯ বয়স : 28 লিঙ্গ : মহিলা	HJL0384149 ফটো উপলব্ধ	572 নাম : ধনশ্ৰী ব্ৰহ্ম স্বামীৰ নাম: সনাতাম ব্ৰহ্ম ঘৰ নং : ৯৮০ বয়স : 31 লিঙ্গ : মহিলা	HJL0382739 ফটো উপলব্ধ	573 নাম : বিপিন বসুমতাৰী পিতাৰ নাম: দাজেন বসুমতাৰী ঘৰ নং : ৯৮২ বয়স : 47 লিঙ্গ : পুৰুষ	HJL0382267 ফটো উপলব্ধ
574 নাম : জীতমনি বসুমতাৰী স্বামীৰ নাম: বিপিন বসুমতাৰী ঘৰ নং : ৯৮২ বয়স : 39 লিঙ্গ : মহিলা	HJL0384081 ফটো উপলব্ধ	575 নাম : জেনি বসুমতাৰী পিতাৰ নাম: বিপিন বসুমতাৰী ঘৰ নং : 982 বয়স : 19 লিঙ্গ : মহিলা	QSP0082628 ফটো উপলব্ধ	E 576 নাম : অমলসিংহ বড়ো পিতাৰ নাম: পুত্ৰাৰাম বড়ো ঘৰ নং : ৯৮৩ বয়স : 79 লিঙ্গ : মহিলা	HJL0384016 ফটো উপলব্ধ
577 নাম : বিষ্ণুৰাম বড়ো পিতাৰ নাম: অমলসিং বড়ো ঘৰ নং : ৯৮৩ বয়স : 36 লিঙ্গ : পুৰুষ	HJL0335083 ফটো উপলব্ধ	578 নাম : ৰুমবাং বড়ো স্বামীৰ নাম: বিষ্ণুৰাম বড়ো ঘৰ নং : ৯৮৩ বয়স : 33 লিঙ্গ : মহিলা	HJL0384107 ফটো উপলব্ধ	579 নাম : গুণীৰাম নাৰ্জাৰি পিতাৰ নাম: কাল্লেদা নাৰ্জাৰি ঘৰ নং : ৯৮৫ বয়স : 39 লিঙ্গ : পুৰুষ	HJL0382945 ফটো উপলব্ধ
580 নাম : সমিলা নাৰ্জাৰি স্বামীৰ নাম: গুণীৰাম নাৰ্জাৰি ঘৰ নং : ৯৮৫ বয়স : 28 লিঙ্গ : মহিলা	HJL0383661 ফটো উপলব্ধ	581 নাম : প্ৰদীপ দাস পিতাৰ নাম: পৰমা দাস ঘৰ নং : ৯৮৬ বয়স : 45 লিঙ্গ : পুৰুষ	HJL0382556 ফটো উপলব্ধ	E 582 নাম : অমিতা দাস স্বামীৰ নাম: প্ৰদীপ দাস ঘৰ নং : ৯৮৬ বয়স : 38 লিঙ্গ : মহিলা	HJL0383067 ফটো উপলব্ধ
583 নাম : দালে সোনাৰ পিতাৰ নাম: মান বাহাদুৰ সোনাৰ ঘৰ নং : ৯৮৭ বয়স : 69 লিঙ্গ : পুৰুষ	HJL0390237 ফটো উপলব্ধ	584 নাম : মুনী সোনাৰ স্বামীৰ নাম: দালে সোনাৰ ঘৰ নং : 987 বয়স : 41 লিঙ্গ : মহিলা	HJL0550426 ফটো উপলব্ধ	585 নাম : তুৰুলতা ৰায় স্বামীৰ নাম: প্ৰণব দাস ঘৰ নং : 988 বয়স : 24 লিঙ্গ : মহিলা	HJL1364132 ফটো উপলব্ধ
586 নাম : ৰাজমোহন ৰাভা পিতাৰ নাম: কাতিক ৰাভা ঘৰ নং : ৯৮৯ বয়স : 93 লিঙ্গ : পুৰুষ	HJL0382804 ফটো উপলব্ধ	587 নাম : মইনামতি ৰাভা স্বামীৰ নাম: ৰাজমোহন ৰাভা ঘৰ নং : ৯৮৯ বয়স : 88 লিঙ্গ : মহিলা	HJL0526590 ফটো উপলব্ধ	588 নাম : জয়সিং ৰাভা পিতাৰ নাম: ৰাজমোহন ৰাভা ঘৰ নং : ৯৮৯ বয়স : 25 লিঙ্গ : পুৰুষ	HJL1347079 ফটো উপলব্ধ
589 নাম : তৰুন ৰায় পিতাৰ নাম: সদানন্দ ৰায় ঘৰ নং : ৯৯০ বয়স : 56 লিঙ্গ : পুৰুষ	HJL0264457 ফটো উপলব্ধ	590 নাম : নিৰো বালা ৰায় স্বামীৰ নাম: তৰুন ৰায় ঘৰ নং : ৯৯০ বয়স : 48 লিঙ্গ : মহিলা	HJL0264465 ফটো উপলব্ধ	591 নাম : বিকাশ ৰায় পিতাৰ নাম: তৰুন ৰায় ঘৰ নং : ৯৯০ বয়স : 30 লিঙ্গ : পুৰুষ	HJL0264556 ফটো উপলব্ধ
592 নাম : উৰ বালা ৰায় স্বামীৰ নাম: বিকাশ ৰায় ঘৰ নং : ৯৯০ বয়স : 25 লিঙ্গ : মহিলা	HJL0510586 ফটো উপলব্ধ	593 নাম : ৰসেন ব্ৰহ্ম পিতাৰ নাম: দাতিৰাম ব্ৰহ্ম ঘৰ নং : ৯৯১ বয়স : 46 লিঙ্গ : পুৰুষ	HJL0393652 ফটো উপলব্ধ	E 594 নাম : সুনিল গৌৰাৰা পিতাৰ নাম: সুব গৌৰালা ঘৰ নং : ৯৯২ বয়স : 36 লিঙ্গ : পুৰুষ	HJL0456772 ফটো উপলব্ধ
595 নাম : মহাদেৱ বসুমতাৰী পিতাৰ নাম: বিকাশ বসুমতাৰী ঘৰ নং : ৯৯৬ বয়স : 29 লিঙ্গ : পুৰুষ	HJL0456962 ফটো উপলব্ধ	596 নাম : বৰ্ণা বসুমতাৰী স্বামীৰ নাম: মহাদেৱ বসুমতাৰী ঘৰ নং : ৯৯৬ বয়স : 29 লিঙ্গ : মহিলা	HJL0573956 ফটো উপলব্ধ	597 নাম : জাৰাশ্ৰী বসুমতাৰী মাতৃৰ নাম: অনিলা বসুমতাৰী ঘৰ নং : 996 বয়স : 20 লিঙ্গ : মহিলা	QSP0066100 ফটো উপলব্ধ
598 নাম : সজেন্দ্র বড়ো পিতাৰ নাম: বাইজুৱা বড়ো ঘৰ নং : ৯৯৮ বয়স : 47 লিঙ্গ : পুৰুষ	HJL0583054 ফটো উপলব্ধ	599 নাম : অনিলা বসুমতাৰী স্বামীৰ নাম: বিকাশ বসুমতাৰী ঘৰ নং : ৯৯৯ বয়স : 46 লিঙ্গ : মহিলা	HJL0526608 ফটো উপলব্ধ	600 নাম : ৰঞ্জিত বসুমতাৰী পিতাৰ নাম: সৈলেন বসুমতাৰী ঘৰ নং : ৯৯৯ বয়স : 24 লিঙ্গ : পুৰুষ	HJL0583013 ফটো উপলব্ধ



<p>601 HJL0583211</p> <p>নাম : বমাস বসুমতাৰী পিতাৰ নাম: গুলৈন বসুমতাৰী ঘৰ নং : ৯২০০ বয়স : 42 লিঙ্গ : পুৰুষ</p> <p>ফটো উপলব্ধ</p>	<p>602 HJL0587360</p> <p>নাম : লক্ষ্মীশ্ৰী বড়ো স্বামীৰ নাম: বমাসু বসুমতাৰী ঘৰ নং : ৯২০০ বয়স : 32 লিঙ্গ : মহিলা</p> <p>ফটো উপলব্ধ</p>	<p>603 QSP0122788</p> <p>নাম : খানটিমা বসুমতাৰী পিতাৰ নাম: অনুৰ্প কুমাৰ বসুমতাৰী ঘৰ নং : 9100 বয়স : 19 লিঙ্গ : মহিলা</p> <p>ফটো উপলব্ধ</p>
<p>604 HJL0587485</p> <p>নাম : জৰি মহাহাৰী পিতাৰ নাম: তিসাৰ মহাহাৰী ঘৰ নং : ৯২০১ বয়স : 23 লিঙ্গ : মহিলা</p> <p>ফটো উপলব্ধ</p>	<p>605 HJL0587436</p> <p>নাম : বিকাশ বসুমতাৰী পিতাৰ নাম: কমলা বসুমতাৰী ঘৰ নং : ৯২০২ বয়স : 34 লিঙ্গ : পুৰুষ</p> <p>ফটো উপলব্ধ</p>	<p>606 HJL0587469</p> <p>নাম : হাদৰশী বসুমতাৰী স্বামীৰ নাম: বিকাশ বসুমতাৰী ঘৰ নং : ৯২০২ বয়স : 31 লিঙ্গ : মহিলা</p> <p>ফটো উপলব্ধ</p>
<p>607 QSP0048181</p> <p>নাম : মনু ৰাভা স্বামীৰ নাম: জ্যোতি প্ৰসাদ ৰাভা ঘৰ নং : 9102 বয়স : 30 লিঙ্গ : মহিলা</p> <p>ফটো উপলব্ধ</p>	<p>608 QSP0048280</p> <p>নাম : জ্যোতি প্ৰসাদ ৰাভা পিতাৰ নাম: অভিৰাম ৰাভা ঘৰ নং : 9102 বয়স : 24 লিঙ্গ : পুৰুষ</p> <p>ফটো উপলব্ধ</p>	<p>609 QSP0048223</p> <p>নাম : প্ৰতিমা সূত্ৰধৰ স্বামীৰ নাম: গুৰু সূত্ৰধৰ ঘৰ নং : 9103 বয়স : 48 লিঙ্গ : মহিলা</p> <p>ফটো উপলব্ধ</p>
<p>610 QSP0047803</p> <p>নাম : কৃষ্ণ সূত্ৰধৰ পিতাৰ নাম: গুৰু সূত্ৰধৰ ঘৰ নং : 9103 বয়স : 28 লিঙ্গ : পুৰুষ</p> <p>ফটো উপলব্ধ</p>	<p>611 QSP0047837</p> <p>নাম : হিটিলৰ ৰাভা পিতাৰ নাম: অভিৰাম ৰাভা ঘৰ নং : 9103 বয়স : 23 লিঙ্গ : পুৰুষ</p> <p>ফটো উপলব্ধ</p>	<p>612 QSP0049411</p> <p>নাম : মঞ্জু ৰায় স্বামীৰ নাম: মন্তোষ সাহা ঘৰ নং : 9105 বয়স : 37 লিঙ্গ : মহিলা</p> <p>ফটো উপলব্ধ</p>
<p>613 QSP0005413</p> <p>নাম : গোমা সনাৰ স্বামীৰ নাম: প্ৰদীপ সনাৰ ঘৰ নং : এইচ. নো. 82 বয়স : 23 লিঙ্গ : মহিলা</p> <p>ফটো উপলব্ধ</p>	<p>614 QSP0010199</p> <p>নাম : অনিতা সোনাৰ স্বামীৰ নাম: গোবিন্দ সোনাৰ ঘৰ নং : এইচ. নো. 118 বয়স : 26 লিঙ্গ : মহিলা</p> <p>ফটো উপলব্ধ</p>	<p>615 QSP0010306</p> <p>নাম : ৰাধা সনাৰ পিতাৰ নাম: দিল বাহাদুৰ সোনাৰ ঘৰ নং : এইচ. নো. 118 বয়স : 25 লিঙ্গ : মহিলা</p> <p>ফটো উপলব্ধ</p>
<p>616 QSP0060012</p> <p>নাম : দিলীপী বসুমতাৰী স্বামীৰ নাম: ধৌমোজীত বসুমতাৰী ঘৰ নং : 88গৰ নং বয়স : 22 লিঙ্গ : মহিলা</p> <p>ফটো উপলব্ধ</p>	<p>617 QSP0074476</p> <p>নাম : তিমালা বৰগয়াৰী স্বামীৰ নাম: মেহেৰগোনাং বৰগয়াৰী ঘৰ নং : গৰ নং 844 বয়স : 47 লিঙ্গ : মহিলা</p> <p>ফটো উপলব্ধ</p>	<p>618 QSP0085613</p> <p>নাম : ৰঞ্জিতা বৰো স্বামীৰ নাম: সিৰিসন নাৰ্জাৰী ঘৰ নং : নিই বালাজান বয়স : 32 লিঙ্গ : মহিলা</p> <p>ফটো উপলব্ধ</p>
<p>619 HJL0574558</p> <p>নাম : ৰূপালী সৰকাৰ স্বামীৰ নাম: জটিক ৰায় ঘৰ নং : পাসুখিলকাৰা. ভোগমগুৰী বয়স : 24 লিঙ্গ : মহিলা</p> <p>ফটো উপলব্ধ</p>		

620	1	QSP0126870	ফটো উপলব্ধ	621	1	QSP0127936	ফটো উপলব্ধ	622	1	QSP0144493	ফটো উপলব্ধ
নাম : বিনীতা বসুমতাৰী পিতাৰ নাম: প্রকাশ বসুমতাৰী ঘৰ নং : 178 বয়স : 18 লিঙ্গ : মহিলা				নাম : জ্যোমতী বসুমতাৰী পিতাৰ নাম: ববেন বসুমতাৰী ঘৰ নং : এইচ/নো. 172 খ বয়স : 35 লিঙ্গ : মহিলা				নাম : ৰবিতনাথ বসুমতাৰী মাতৃৰ নাম: সবুজু বসুমতাৰী ঘৰ নং : 159 বয়স : 19 লিঙ্গ : পুৰুষ			
623	1	QSP0144576	ফটো উপলব্ধ	624	1	QSP0144659	ফটো উপলব্ধ	625	1	QSP0144873	ফটো উপলব্ধ
নাম : ৰবিতা মুছাহাৰী স্বামীৰ নাম: কৰ্ণ মহন ৰায় ঘৰ নং : 122 বয়স : 24 লিঙ্গ : মহিলা				নাম : মনিতা ব্ৰহ্ম পিতাৰ নাম: পৰেশ ব্ৰহ্ম ঘৰ নং : 156 বয়স : 19 লিঙ্গ : মহিলা				নাম : কংজয় বসুমতাৰী পিতাৰ নাম: ৰাজীৱ বসুমতাৰী ঘৰ নং : গৰ নং 103 বয়স : 20 লিঙ্গ : পুৰুষ			
626	1	QSP0144881	ফটো উপলব্ধ	627	1	QSP0145003	ফটো উপলব্ধ	628	1	QSP0145102	ফটো উপলব্ধ
নাম : জাবিক ৰাভা পিতাৰ নাম: যতীন ৰাভা ঘৰ নং : 500 বয়স : 18 লিঙ্গ : পুৰুষ				নাম : অৰ্জুন ৰাভা পিতাৰ নাম: তৰুনা ৰাভা ঘৰ নং : 511ক বয়স : 21 লিঙ্গ : পুৰুষ				নাম : গনেশ ৰাভা পিতাৰ নাম: তৰুনা ৰাভা ঘৰ নং : 511ক বয়স : 19 লিঙ্গ : পুৰুষ			
629	1	QSP0145151	ফটো উপলব্ধ	630	1	QSP0145227	ফটো উপলব্ধ	631	1	QSP0145284	ফটো উপলব্ধ
নাম : বাৰভুংকা বসুমতাৰী পিতাৰ নাম: খজিত বসুমতাৰী ঘৰ নং : গৰ নং 130 বয়স : 20 লিঙ্গ : পুৰুষ				নাম : দোৰোডী ৰাভা পিতাৰ নাম: ধৰোনি ৰাভা ঘৰ নং : 511জে বয়স : 20 লিঙ্গ : মহিলা				নাম : ৰীমা ৰাভা পিতাৰ নাম: শুকাৰু ৰাভা ঘৰ নং : 89৮ বয়স : 18 লিঙ্গ : মহিলা			
632	1	QSP0145342	ফটো উপলব্ধ	633	1	QSP0148213	ফটো উপলব্ধ	634	1	QSP0153395	ফটো উপলব্ধ
নাম : বিনজামিন হেমব্ৰম পিতাৰ নাম: কেৰানী হেমব্ৰম ঘৰ নং : 11৮ বয়স : 30 লিঙ্গ : পুৰুষ				নাম : প্ৰিয়া ৰাভা স্বামীৰ নাম: প্ৰনব ৰাভা ঘৰ নং : 50৮ক বয়স : 27 লিঙ্গ : মহিলা				নাম : কৰিনা ওৱাৰী পিতাৰ নাম: ৰত্ন কুমাৰ ওৱাৰী ঘৰ নং : 179-সী বয়স : 18 লিঙ্গ : মহিলা			
635	1	QSP0153411	ফটো উপলব্ধ	636	1	QSP0153510	ফটো উপলব্ধ	637	1	QSP0153627	ফটো উপলব্ধ
নাম : গজেন ৰাভা পিতাৰ নাম: ৰমেশ ৰাভা ঘৰ নং : 500 বয়স : 18 লিঙ্গ : পুৰুষ				নাম : মুনিন্দ্ৰ ৰাভা পিতাৰ নাম: ৰমেশ ৰাভা ঘৰ নং : 500 বয়স : 20 লিঙ্গ : পুৰুষ				নাম : ধহানজীত বসুমতাৰী পিতাৰ নাম: শ্ৰীশ্বৰ বসুমতাৰী ঘৰ নং : 129 বয়স : 23 লিঙ্গ : পুৰুষ			
638	1	QSP0156596	ফটো উপলব্ধ	639	1	QSP0156679	ফটো উপলব্ধ				
নাম : অঞ্জলী নাৰ্জাৰী পিতাৰ নাম: তুলাৰাম নাৰ্জাৰী ঘৰ নং : 128 বয়স : 19 লিঙ্গ : মহিলা				নাম : সমাইনা নাৰ্জাৰী পিতাৰ নাম: তুলাৰাম নাৰ্জাৰী ঘৰ নং : 128 বয়স : 20 লিঙ্গ : মহিলা							



640	1	QSP0166322
নাম : কুশল বসুমতাৰী পিতাৰ নাম: অবিৰাম বসুমতাৰী ঘৰ নং : 184 বয়স : 20 লিঙ্গ : পুৰুষ		ফটো উপলব্ধ

641	1	QSP0167817
নাম : তৰনা ৰাভা পিতাৰ নাম: ভদ্রসিং ৰাভা ঘৰ নং : ৫১১ক বয়স : 52 লিঙ্গ : পুৰুষ		ফটো উপলব্ধ

642	1	QSP0168500
নাম : নিংডুমা নাৰ্জাৰী পিতাৰ নাম: পূৰ্ণ নাৰ্জাৰী ঘৰ নং : 124 বয়স : 19 লিঙ্গ : মহিলা		ফটো উপলব্ধ

643	1	QSP0168559
নাম : নিংডুমা নাৰ্জাৰী পিতাৰ নাম: পূৰ্ণ নাৰ্জাৰী ঘৰ নং : 124 বয়স : 19 লিঙ্গ : মহিলা		ফটো উপলব্ধ

644	1	QSP0169425
নাম : থোনো বসুমতাৰী অন্যান্য: সঞ্জয় মুছাহাৰী ঘৰ নং : ৪৬৮ন বয়স : 43 লিঙ্গ : পুৰুষ		ফটো উপলব্ধ

645	1	QSP0169433
নাম : ৰিতা বসুমতাৰী অন্যান্য: সঞ্জয় মুছাহাৰী ঘৰ নং : ৪৬৮ন বয়স : 40 লিঙ্গ : মহিলা		ফটো উপলব্ধ

646	1	QSP0170951
নাম : জনিল বসুমতাৰী পিতাৰ নাম: নিৰ্ৰন বসুমতাৰী ঘৰ নং : 169 বয়স : 19 লিঙ্গ : পুৰুষ		ফটো উপলব্ধ

647	1	QSP0171389
নাম : চুমি হাসদা স্বামীৰ নাম: বৃধৰাই মাৰ্ভি ঘৰ নং : ১১১ বয়স : 44 লিঙ্গ : মহিলা		ফটো উপলব্ধ

648	1	QSP0173658
নাম : ৰঞ্জেয় বসুমতাৰী পিতাৰ নাম: ৰাজীব বসুমতাৰী ঘৰ নং : গৰুৰ নং 103 বয়স : 18 লিঙ্গ : পুৰুষ		ফটো উপলব্ধ

649	1	QSP0173708
নাম : সুগাঙ্গসা বড়ো পিতাৰ নাম: বিষ্ণুৰাম বড়ো ঘৰ নং : ৯৮৩ বয়স : 18 লিঙ্গ : পুৰুষ		ফটো উপলব্ধ

650	1	QSP0173765
নাম : নিউটন বসুমতাৰী পিতাৰ নাম: ভূপেন বসুমতাৰী ঘৰ নং : ন/185(আ) বয়স : 18 লিঙ্গ : পুৰুষ		ফটো উপলব্ধ

651	1	QSP0175976
নাম : মিজিন্ধ বসুমতাৰী পিতাৰ নাম: নাকৰসিং বসুমতাৰী ঘৰ নং : 759 বয়স : 18 লিঙ্গ : পুৰুষ		ফটো উপলব্ধ

ভোটাৰৰ সাৰাংশ

A) ভোটাৰৰ সংখ্যা

	তালিকাৰ প্ৰকাৰ	তালিকাৰ চিনাক্তকৰণ	ভোটাৰৰ সংখ্যা							
			পুৰুষ	মহিলা	৩য় লিঙ্গ	মুঠ				
I	মূল তালিকা	মূল তালিকা	বিশেষ সংশোধন, 2026 চনৰ পূৰ্বৰ 2025 চনৰ মূল তালিকাৰ লগত থকা সংযোজন সমূহ একত্ৰিতকৰন কৰা তালিকা।				295	324	0	619
II	যোগ তালিকা	পৰিপূৰক 1	বিশেষ সংক্ষিপ্ত সংশোধন, 2026				10	10	0	20
		পৰিপূৰক 2	অনবিচ্ছিন্ন সংশোধন 2026				8	4	0	12
			মুঠ				18	14	0	32
III	বিয়োজন তালিকা	পৰিপূৰক 1	বিশেষ সংক্ষিপ্ত সংশোধন, 2026				25	18	0	43
		পৰিপূৰক 2	অনবিচ্ছিন্ন সংশোধন 2026				0	0	0	0
			মুঠ				25	18	0	43
IV	লিংগ ক্ষেত্ৰত পৰিবৰ্তনৰ বাবে পাৰ্থক্য					1	-1	0	0	
এই সংশোধনৰ পিছত ভোটাৰ তালিকাত ভোটাৰৰ মুঠ সংখ্যা (I+II-III+IV)						289	319	0	608	

B) শুধৰনীৰ সংখ্যা

তালিকাৰ প্ৰকাৰ	তালিকাৰ চিনাক্তকৰণ	শুধৰনীৰ সংখ্যা
পৰিপূৰক 1	বিশেষ সংক্ষিপ্ত সংশোধন, 2026	2
পৰিপূৰক 2	অনবিচ্ছিন্ন সংশোধন 2026	3
	মুঠ	5

নিৰ্বাচক পঞ্জীয়ন বিষয়াৰ স্বাক্ষৰ

E-মৃত, S-স্থানান্তৰিত/ বাসস্থান পৰিবৰ্তন, R-প্ৰতিলিপি, M-নিখোজ, Q-অযোগ্য