



ভোটাৰ তালিকা 2026 S03 অসম

বিধানসভা সমষ্টিৰ নম্বৰ, নাম আৰু সংৰক্ষণৰ স্থিতি : 3 - কোকৰাঝাৰ (অনুসূচিত জনজাতি)		খণ্ড নং : 7																			
এই বিধানসভা সমষ্টিত কোন সংসদীয় সমষ্টিৰ অন্তৰ্গত তাৰ নম্বৰ, নাম আৰু সংৰক্ষণ স্থিতি : 1 - কোকৰাঝাৰ (অনুসূচিত জনজাতি)																					
1. সংশোধনৰ বিৱৰণ																					
সংশোধনৰ বছৰ	2026	তালিকাৰ চিনাক্তকৰণ																			
ভিত্তি তাৰিখ	01-04-2026	বিশেষ সংশোধন, 2026 চনৰ পূৰ্বৰ 2025 চনৰ মূল তালিকাৰ লগত থকা সংযোজন সমূহ একত্ৰিতকৰণ কৰা তালিকা।																			
সংশোধনৰ প্ৰকাৰ	বিশেষ সংশোধন 2026																				
প্ৰকাশনৰ তাৰিখ	23-03-2026																				
2. খণ্ড আৰু ভোটগ্ৰহন কেন্দ্ৰৰ বিৱৰণ																					
খণ্ডৰ অন্তৰ্গত এলেকা সমূহৰ নম্বৰ আৰু নাম																					
1-লাবন্যপুৰ এফ.ভি.		<table border="1" style="width: 100%; border-collapse: collapse;"> <tr> <td>মূল চহৰ/গাওঁ</td> <td>: উল্টাপানী এফ ভি</td> </tr> <tr> <td>ৱাৰ্ড নং</td> <td>:</td> </tr> <tr> <td>ডাকঘৰ</td> <td>: কোকৰাঝাৰ</td> </tr> <tr> <td>পুলিচ থানা</td> <td>: কোকৰাঝাৰ থানা</td> </tr> <tr> <td>ব্লক</td> <td>: কোকৰাঝাৰ উন্নয়ন খণ্ড</td> </tr> <tr> <td>ৰাজহ চক্ৰ</td> <td>: কোকৰাঝাৰ ৰাজহ চক্ৰ</td> </tr> <tr> <td>জিলা</td> <td>: কোকৰাঝাৰ</td> </tr> <tr> <td>পিনকোড</td> <td>: 783370</td> </tr> </table>				মূল চহৰ/গাওঁ	: উল্টাপানী এফ ভি	ৱাৰ্ড নং	:	ডাকঘৰ	: কোকৰাঝাৰ	পুলিচ থানা	: কোকৰাঝাৰ থানা	ব্লক	: কোকৰাঝাৰ উন্নয়ন খণ্ড	ৰাজহ চক্ৰ	: কোকৰাঝাৰ ৰাজহ চক্ৰ	জিলা	: কোকৰাঝাৰ	পিনকোড	: 783370
মূল চহৰ/গাওঁ	: উল্টাপানী এফ ভি																				
ৱাৰ্ড নং	:																				
ডাকঘৰ	: কোকৰাঝাৰ																				
পুলিচ থানা	: কোকৰাঝাৰ থানা																				
ব্লক	: কোকৰাঝাৰ উন্নয়ন খণ্ড																				
ৰাজহ চক্ৰ	: কোকৰাঝাৰ ৰাজহ চক্ৰ																				
জিলা	: কোকৰাঝাৰ																				
পিনকোড	: 783370																				
3. ভোটগ্ৰহন কেন্দ্ৰৰ বিৱৰণ																					
ভোটগ্ৰহন কেন্দ্ৰৰ নম্বৰ আৰু নাম :		ভোটগ্ৰহন কেন্দ্ৰৰ প্ৰকাৰ (পুৰুষ/মহিলা/সাধাৰণ)		সাধাৰণ																	
7 - লাবন্য.পুৰ এল পি স্কুল		খণ্ডৰ অন্তৰ্গত সহায়ক ভোটগ্ৰহন কেন্দ্ৰৰ সংখ্যা :		0																	
ভোটগ্ৰহন কেন্দ্ৰৰ ঠিকনা :																					
লাবন্যপুৰ এল পি স্কুল, কোঠা নং ১, উল্টাপানী এফ ভি																					
4. ভোটাৰৰ সংখ্যা																					
আৰম্ভনি ক্ৰমিক নং	শেষ ক্ৰমিক নং	মুঠ ভোটাৰ																			
		পুৰুষ	মহিলা	৩য় লিঙ্গ	মুঠ																
1	994	578	398	0	976																

নিৰ্বাচক পঞ্জীয়ন বিষয়াৰ স্বাক্ষৰ

Nazri Naksha



Google Map View



Polling Station Building Front View



ভোটগ্ৰহন কেন্দ্ৰৰ সন্মুখৰ দৃশ্য



Cad View

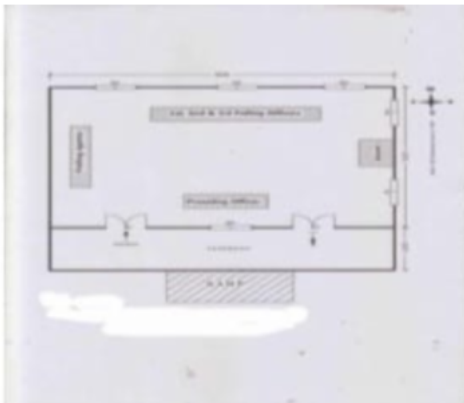

Key MAP View

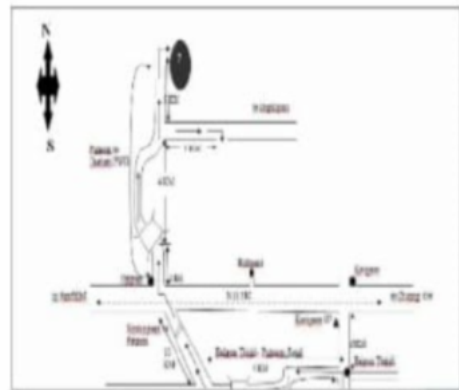



1 নাম : বমেশ মুৰ্মু পিতাৰ নাম: কুবিৰজ মুৰ্মু ঘৰ নং : 00 বয়স : 35 লিঙ্গ : পুৰুষ	HJL2231140 ফটো উপলব্ধ	2 নাম : বমা বাই পিতাৰ নাম: ৰাজেন্দ্ৰ বাই ঘৰ নং : 23 বয়স : 26 লিঙ্গ : মহিলা	QSP0103689 ফটো উপলব্ধ	3 নাম : হৰেন বসুমতাৰী পিতাৰ নাম: ধৰ্মনী বসুমতাৰী ঘৰ নং : 30 বয়স : 60 লিঙ্গ : পুৰুষ	QSP0103523 ফটো উপলব্ধ
4 নাম : সবিতা বসুমতাৰী পিতাৰ নাম: হৰেন বসুমতাৰী ঘৰ নং : 31 বয়স : 33 লিঙ্গ : মহিলা	QSP0103580 ফটো উপলব্ধ	5 নাম : বিনোতী বসুমতাৰী স্বামীৰ নাম: হৰেন বসুমতাৰী ঘৰ নং : 32 বয়স : 55 লিঙ্গ : মহিলা	QSP0103630 ফটো উপলব্ধ	6 নাম : জুনু তামাং পিতাৰ নাম: জয় তামাং ঘৰ নং : 33 বয়স : 60 লিঙ্গ : পুৰুষ	QSP0086116 ফটো উপলব্ধ
7 নাম : কমলা তামাং স্বামীৰ নাম: জুনু তামাং ঘৰ নং : 33 বয়স : 58 লিঙ্গ : মহিলা	QSP0086108 ফটো উপলব্ধ	8 নাম : দন বাহাদুৰ চুৰ্বা পিতাৰ নাম: অগম সিং চুৰ্বা ঘৰ নং : 34 বয়স : 60 লিঙ্গ : পুৰুষ	QSP0086090 ফটো উপলব্ধ	9 নাম : সান্তা কুমাৰী চুৰ্বা স্বামীৰ নাম: দন বাহাদুৰ চুৰ্বা ঘৰ নং : 34 বয়স : 55 লিঙ্গ : মহিলা	QSP0086082 ফটো উপলব্ধ
10 নাম : সুভ্ৰাজ গুৰুং পিতাৰ নাম: সৰ্ন বাহাদুৰ গুৰুং ঘৰ নং : 45 বয়স : 25 লিঙ্গ : পুৰুষ	QSP0100842 ফটো উপলব্ধ	11 নাম : বিষ্ণু গুৰুং পিতাৰ নাম: সৰ্ন বাহাদুৰ গুৰুং ঘৰ নং : 45 বয়স : 19 লিঙ্গ : পুৰুষ	QSP0100826 ফটো উপলব্ধ	# 12 নাম : পাল মায়া গুৰুং পিতাৰ নাম: পদম বাহাদুৰ গুৰুং ঘৰ নং : 51 বয়স : 25 লিঙ্গ : মহিলা	QSP0110932 ফটো উপলব্ধ
# 13 নাম : ভীম মায়া গুৰুং পিতাৰ নাম: পদম বাহাদুৰ গুৰুং ঘৰ নং : 51 বয়স : 21 লিঙ্গ : মহিলা	QSP0110841 ফটো উপলব্ধ	14 নাম : সাংকা বাহাদুৰ লিষ্ণু পিতাৰ নাম: সুক বাহাদুৰ লিষ্ণু ঘৰ নং : 54 বয়স : 69 লিঙ্গ : পুৰুষ	QSP0110809 ফটো উপলব্ধ	15 নাম : ধন মায়া লিষ্ণু স্বামীৰ নাম: সাংকা বাহাদুৰ লিষ্ণু ঘৰ নং : 54 বয়স : 68 লিঙ্গ : মহিলা	QSP0110833 ফটো উপলব্ধ
16 নাম : ৰবিনা লিষ্ণু পিতাৰ নাম: সাংকা বাহাদুৰ লিষ্ণু ঘৰ নং : 54 বয়স : 22 লিঙ্গ : মহিলা	QSP0110817 ফটো উপলব্ধ	17 নাম : জিত বাহাদুৰ লিষ্ণু পিতাৰ নাম: সাংকা বাহাদুৰ লিষ্ণু ঘৰ নং : 54 বয়স : 22 লিঙ্গ : পুৰুষ	QSP0110825 ফটো উপলব্ধ	18 নাম : বিষ্ণাৰে ৰাই পিতাৰ নাম: বাৰ বাহাদুৰ ৰাই ঘৰ নং : 58 বয়স : 66 লিঙ্গ : পুৰুষ	QSP0086124 ফটো উপলব্ধ
19 নাম : ৰাম কুমাৰ ৰায় অন্যান্য: মৰ্ন বাহাদুৰ ৰায় ঘৰ নং : 70 বয়স : 29 লিঙ্গ : পুৰুষ	QSP0079012 ফটো উপলব্ধ	20 নাম : ছিজি ৰাভা স্বামীৰ নাম: বাবু বসুমতাৰী ঘৰ নং : 71 বয়স : 22 লিঙ্গ : মহিলা	QSP0104034 ফটো উপলব্ধ	21 নাম : বাবু বসুমতাৰী পিতাৰ নাম: ৰঞ্জিত বসুমতাৰী ঘৰ নং : 71 বয়স : 21 লিঙ্গ : পুৰুষ	QSP0103986 ফটো উপলব্ধ
22 নাম : সদেশ্বৰী ব্ৰহ্ম স্বামীৰ নাম: ৰায়মন ৰায় ব্ৰহ্ম ঘৰ নং : 80 বয়স : 44 লিঙ্গ : মহিলা	QSP0071878 ফটো উপলব্ধ	23 নাম : টেক বাহাদুৰ মগৰ পিতাৰ নাম: জং বাহাদুৰ মগৰ ঘৰ নং : 85 বয়স : 29 লিঙ্গ : পুৰুষ	QSP0076091 ফটো উপলব্ধ	24 নাম : ৰবিন বড়ো পিতাৰ নাম: থৰী বড়ো ঘৰ নং : 105 বয়স : 22 লিঙ্গ : পুৰুষ	QSP0071936 ফটো উপলব্ধ
25 নাম : কমলা বসুমতাৰী স্বামীৰ নাম: লাৰেন ব্ৰহ্ম ঘৰ নং : 107 বয়স : 36 লিঙ্গ : মহিলা	QSP0100818 ফটো উপলব্ধ	26 নাম : গৌৰিশংকৰ নাৰ্জাৰী পিতাৰ নাম: সীমলা নাৰ্জাৰী ঘৰ নং : 108 বয়স : 19 লিঙ্গ : পুৰুষ	QSP0068825 ফটো উপলব্ধ	27 নাম : লাইমোন নাৰ্জাৰী পিতাৰ নাম: ৰবিলাল নাৰ্জাৰী ঘৰ নং : 108 বয়স : 19 লিঙ্গ : মহিলা	QSP0085399 ফটো উপলব্ধ
28 নাম : সুদেম নাৰ্জাৰী পিতাৰ নাম: অনিল নাৰ্জাৰী ঘৰ নং : 109 বয়স : 20 লিঙ্গ : পুৰুষ	QSP0071951 ফটো উপলব্ধ	29 নাম : সুমলি ব্ৰহ্ম পিতাৰ নাম: অজয় ব্ৰহ্ম ঘৰ নং : 114 বয়স : 31 লিঙ্গ : মহিলা	QSP0072736 ফটো উপলব্ধ	30 নাম : অঞ্জলী বৰগয়াৰী স্বামীৰ নাম: সীমখীৰ বৰগয়াৰী ঘৰ নং : 123 বয়স : 33 লিঙ্গ : মহিলা	QSP0008029 ফটো উপলব্ধ



31 নাম : সীমখৰ বৰগয়াৰী পিতাৰ নাম: মাজিত বৰগয়াৰী ঘৰ নং : 123 বয়স : 32 লিঙ্গ : পুৰুষ	QSP0008060 ফটো উপলব্ধ	E 32 নাম : চন্দন বসুমতাৰী পিতাৰ নাম: লক্ষ্মী বসুমতাৰী ঘৰ নং : 123 বয়স : 21 লিঙ্গ : পুৰুষ	QSP0006510 ফটো উপলব্ধ	33 নাম : উৰাংশী নাৰ্জাৰী স্বামীৰ নাম: আখেব ঘৰ নং : 128 বয়স : 67 লিঙ্গ : মহিলা	HJL0002609 ফটো উপলব্ধ
34 নাম : চৰন নাৰ্জাৰী পিতাৰ নাম: আখেব ঘৰ নং : 128 বয়স : 43 লিঙ্গ : পুৰুষ	HJL0002610 ফটো উপলব্ধ	35 নাম : সবিতা নাৰ্জাৰী স্বামীৰ নাম: চৰন ঘৰ নং : 128 বয়স : 39 লিঙ্গ : মহিলা	HJL0002611 ফটো উপলব্ধ	36 নাম : অৰন নাৰ্জাৰী পিতাৰ নাম: আখেব নাৰ্জাৰী ঘৰ নং : 128 বয়স : 29 লিঙ্গ : পুৰুষ	HJL0023978 ফটো উপলব্ধ
37 নাম : সুবিলা নাৰ্জাৰী স্বামীৰ নাম: অৰন নাৰ্জাৰী ঘৰ নং : 128 বয়স : 27 লিঙ্গ : মহিলা	HJL0285080 ফটো উপলব্ধ	38 নাম : বনচাই নাৰ্জাৰী পিতাৰ নাম: চৰন নাৰ্জাৰী ঘৰ নং : 124 বয়স : 19 লিঙ্গ : পুৰুষ	QSP0088062 ফটো উপলব্ধ	39 নাম : জহলাল বড়ো পিতাৰ নাম: বাতিৰাম বড়ো ঘৰ নং : 125 বয়স : 37 লিঙ্গ : পুৰুষ	HJL5239667 ফটো উপলব্ধ
40 নাম : বিতা বৰো স্বামীৰ নাম: জহলাল বৰো ঘৰ নং : 125 বয়স : 33 লিঙ্গ : মহিলা	HJL0227249 ফটো উপলব্ধ	41 নাম : বমেশ বসুমতাৰী পিতাৰ নাম: অমৰ বসুমতাৰী ঘৰ নং : 125 বয়স : 21 লিঙ্গ : পুৰুষ	QSP0096602 ফটো উপলব্ধ	42 নাম : বাতিৰাম বড়ো পিতাৰ নাম: কানৰাম ঘৰ নং : 125 বয়স : 68 লিঙ্গ : পুৰুষ	HJL0002612 ফটো উপলব্ধ
43 নাম : অবিলাচ ব্ৰহ্ম পিতাৰ নাম: টেকু ঘৰ নং : 125 বয়স : 64 লিঙ্গ : পুৰুষ	HJL0002617 ফটো উপলব্ধ	44 নাম : জিৱী ব্ৰহ্ম স্বামীৰ নাম: অবিলাচ ঘৰ নং : 125 বয়স : 59 লিঙ্গ : মহিলা	HJL0002619 ফটো উপলব্ধ	45 নাম : ৰাজা বড়ো পিতাৰ নাম: বাতিৰাম ঘৰ নং : 125 বয়স : 43 লিঙ্গ : পুৰুষ	HJL0002615 ফটো উপলব্ধ
46 নাম : সন্দনা বড়ো স্বামীৰ নাম: ৰাজা বড়ো ঘৰ নং : 125 বয়স : 41 লিঙ্গ : মহিলা	HJL0002616 ফটো উপলব্ধ	47 নাম : শ্ৰবজা বৰো পিতাৰ নাম: বাতিৰাম বৰো ঘৰ নং : 125 বয়স : 38 লিঙ্গ : পুৰুষ	HJL2098386 ফটো উপলব্ধ	48 নাম : সীমখীৰ বড়ো পিতাৰ নাম: বাতিৰাম বড়ো ঘৰ নং : 125 বয়স : 35 লিঙ্গ : পুৰুষ	HJL0002614 ফটো উপলব্ধ
49 নাম : অনীলা বসুমতাৰী স্বামীৰ নাম: অমৰ ঘৰ নং : 126 বয়স : 69 লিঙ্গ : মহিলা	HJL0002622 ফটো উপলব্ধ	50 নাম : বীনা ময়া ৰাই স্বামীৰ নাম: কুমাৰ ৰাই ঘৰ নং : 126 বয়স : 45 লিঙ্গ : মহিলা	QSP0115220 ফটো উপলব্ধ	51 নাম : ইন্দ্ৰজীত বসুমতাৰী পিতাৰ নাম: অমৰ ঘৰ নং : 126 বয়স : 44 লিঙ্গ : পুৰুষ	HJL0002623 ফটো উপলব্ধ
52 নাম : সাৰগো বসুমতাৰী স্বামীৰ নাম: ইন্দ্ৰজীত বসুমতাৰী ঘৰ নং : 126 বয়স : 35 লিঙ্গ : মহিলা	HJL0272542 ফটো উপলব্ধ	53 নাম : মন কুমাৰ বসুমতাৰী পিতাৰ নাম: সমৰ বসুমতাৰী ঘৰ নং : 126 বয়স : 29 লিঙ্গ : পুৰুষ	HJL2098295 ফটো উপলব্ধ	54 নাম : মিথিংগা বসুমতাৰী পিতাৰ নাম: অমৰ বসুমতাৰী ঘৰ নং : 126 বয়স : 26 লিঙ্গ : পুৰুষ	HJL0257915 ফটো উপলব্ধ
55 নাম : টিন বসুমতাৰী স্বামীৰ নাম: মিথিংগা বসুমতাৰী ঘৰ নং : 126 বয়স : 26 লিঙ্গ : মহিলা	HJL1134212 ফটো উপলব্ধ	56 নাম : বনজীত বসুমতাৰী পিতাৰ নাম: অৰ্জুন ঘৰ নং : 129 বয়স : 54 লিঙ্গ : পুৰুষ	HJL0002625 ফটো উপলব্ধ	57 নাম : কানন বসুমতাৰী স্বামীৰ নাম: বনজীত ঘৰ নং : 129 বয়স : 50 লিঙ্গ : মহিলা	HJL0002627 ফটো উপলব্ধ
58 নাম : সঞ্জিত বসুমতাৰী পিতাৰ নাম: অৰ্জুন ঘৰ নং : 129 বয়স : 43 লিঙ্গ : পুৰুষ	HJL0002628 ফটো উপলব্ধ	S 59 নাম : লাইশী বসুমতাৰী পিতাৰ নাম: ৰঞ্জিত ঘৰ নং : 129 বয়স : 33 লিঙ্গ : মহিলা	HJL0002629 ফটো উপলব্ধ	60 নাম : পহেলা বসুমতাৰী স্বামীৰ নাম: সঞ্জিত ঘৰ নং : 129 বয়স : 33 লিঙ্গ : মহিলা	HJL0002630 ফটো উপলব্ধ



61 নাম : পাৰ্বতী বসুমতাৰী পিতাৰ নাম: ৰঞ্জিত বসুমতাৰী ঘৰ নং : 129 বয়স : 33 লিঙ্গ : মহিলা	HJL0025098 ফটো উপলব্ধ	62 নাম : সবানী বসুমতাৰী স্বামীৰ নাম: মিৰ্জিং বসুমতাৰী ঘৰ নং : 127 বয়স : 22 লিঙ্গ : মহিলা	QSP0068874 ফটো উপলব্ধ	63 নাম : বাৰ্লী বসুমতাৰী পিতাৰ নাম: অজুন ঘৰ নং : 128 বয়স : 52 লিঙ্গ : পুৰুষ	HJL0002631 ফটো উপলব্ধ
64 নাম : বেণ্ডুৰী বসুমতাৰী স্বামীৰ নাম: বাৰ্লী ঘৰ নং : 128 বয়স : 49 লিঙ্গ : মহিলা	HJL0002632 ফটো উপলব্ধ	65 নাম : দানবীৰ বসুমতাৰী পিতাৰ নাম: বাৰ্লী বসুমতাৰী ঘৰ নং : 128 বয়স : 26 লিঙ্গ : পুৰুষ	HJL0359315 ফটো উপলব্ধ	66 নাম : পুংবিলি বসুমতাৰী স্বামীৰ নাম: দনবিৰ বসুমতাৰী ঘৰ নং : 128 বয়স : 24 লিঙ্গ : মহিলা	QSP0063446 ফটো উপলব্ধ
67 নাম : ৰাজেশ বসুমতাৰী পিতাৰ নাম: বাৰ্লী বসুমতাৰী ঘৰ নং : 129 বয়স : 23 লিঙ্গ : পুৰুষ	HJL0578534 ফটো উপলব্ধ	68 নাম : আকাশী মুশাহাৰী স্বামীৰ নাম: নিৰীষ মুশাহাৰী ঘৰ নং : 129 বয়স : 52 লিঙ্গ : মহিলা	HJL0643635 ফটো উপলব্ধ	69 নাম : সুগ্ৰীব বসুমতাৰী পিতাৰ নাম: অজুন ঘৰ নং : 129 বয়স : 51 লিঙ্গ : পুৰুষ	HJL0002633 ফটো উপলব্ধ
70 নাম : আঘোনশ্ৰী বসুমতাৰী স্বামীৰ নাম: সুগ্ৰীব ঘৰ নং : 129 বয়স : 47 লিঙ্গ : মহিলা	HJL0002634 ফটো উপলব্ধ	71 নাম : সুগবিত বসুমতাৰী পিতাৰ নাম: সুগ্ৰীব বসুমতাৰী ঘৰ নং : 129 বয়স : 27 লিঙ্গ : পুৰুষ	HJL0227546 ফটো উপলব্ধ	72 নাম : অনসলা বসুমতাৰী পিতাৰ নাম: সুগৰি বসুমতাৰী ঘৰ নং : 129 বয়স : 27 লিঙ্গ : পুৰুষ	HJL0158154 ফটো উপলব্ধ
73 নাম : সনিতা বসুমতাৰী স্বামীৰ নাম: সুকবিট বসুমতাৰী ঘৰ নং : 129 বয়স : 26 লিঙ্গ : মহিলা	QSP0063396 ফটো উপলব্ধ	74 নাম : সানসুলি বৰগয়াৰী স্বামীৰ নাম: সুবুংচা বৰগয়াৰী ঘৰ নং : 129 বয়স : 23 লিঙ্গ : মহিলা	HJL1134204 ফটো উপলব্ধ	75 নাম : জুলিমা বসুমতাৰী স্বামীৰ নাম: জৰ্মিদাৰ বসুমতাৰী ঘৰ নং : 129 বয়স : 22 লিঙ্গ : মহিলা	QSP0068841 ফটো উপলব্ধ
76 নাম : হাতকী বসুমতাৰী পিতাৰ নাম: সুগ্ৰীব বসুমতাৰী ঘৰ নং : 129 বয়স : 19 লিঙ্গ : পুৰুষ	QSP0068833 ফটো উপলব্ধ	77 নাম : সনিয়া বসুমতাৰী স্বামীৰ নাম: অনচুলা বসুমতাৰী ঘৰ নং : 129 বয়স : 19 লিঙ্গ : মহিলা	QSP0068882 ফটো উপলব্ধ	78 নাম : অশুৰাম নাৰ্জাৰী পিতাৰ নাম: ৰোদা ঘৰ নং : 130 বয়স : 57 লিঙ্গ : পুৰুষ	HJL0002635 ফটো উপলব্ধ
79 নাম : সবিতা নাৰ্জাৰী স্বামীৰ নাম: অশুৰাম ঘৰ নং : 130 বয়স : 54 লিঙ্গ : মহিলা	HJL0002636 ফটো উপলব্ধ	80 নাম : পূৰ্ণিমা বসুমতাৰী পিতাৰ নাম: কাতীক বসুমতাৰী ঘৰ নং : 131 বয়স : 33 লিঙ্গ : মহিলা	QSP0063339 ফটো উপলব্ধ	81 নাম : মিৰ্জিং নাৰ্জাৰী স্বামীৰ নাম: মুলা নাৰ্জাৰী ঘৰ নং : 132 বয়স : 34 লিঙ্গ : মহিলা	QSP0063461 ফটো উপলব্ধ
82 নাম : মন বাহাদুৰ মগৰ পিতাৰ নাম: লালি বাহাদুৰ ঘৰ নং : 135 বয়স : 39 লিঙ্গ : পুৰুষ	HJL0002637 ফটো উপলব্ধ	83 নাম : জশ মায়ী মগৰ স্বামীৰ নাম: মনবাহাদুৰ মগৰ ঘৰ নং : 135 বয়স : 33 লিঙ্গ : মহিলা	HJL0272633 ফটো উপলব্ধ	84 নাম : ববিতা মগৰ স্বামীৰ নাম: সেৰ বাহাদুৰ মগৰ ঘৰ নং : 135 বয়স : 27 লিঙ্গ : মহিলা	HJL2210532 ফটো উপলব্ধ
85 নাম : হেমকুমাৰ মগৰ পিতাৰ নাম: জগতসিং মগৰ ঘৰ নং : 136 বয়স : 55 লিঙ্গ : পুৰুষ	HJL0002638 ফটো উপলব্ধ	86 নাম : সলিমায়া মগৰ পিতাৰ নাম: দম্বৰসিং মগৰ ঘৰ নং : 136 বয়স : 53 লিঙ্গ : মহিলা	HJL0002639 ফটো উপলব্ধ	87 নাম : বিকাশ মগৰ পিতাৰ নাম: হেম কু মাৰ ঘৰ নং : 136 বয়স : 35 লিঙ্গ : পুৰুষ	HJL0002640 ফটো উপলব্ধ
88 নাম : সজন বানী মগৰ পিতাৰ নাম: হীমকৰ বানী মগৰ ঘৰ নং : 136 বয়স : 30 লিঙ্গ : পুৰুষ	HJL0002641 ফটো উপলব্ধ	89 নাম : সুমিত্ৰা বানী পিতাৰ নাম: হেম কুমাৰ বানী ঘৰ নং : 136 বয়স : 28 লিঙ্গ : মহিলা	HJL0459941 ফটো উপলব্ধ	90 নাম : সমবানী মগৰ পিতাৰ নাম: টেক বাহাদুৰ মগৰ ঘৰ নং : 136 বয়স : 26 লিঙ্গ : মহিলা	HJL0459925 ফটো উপলব্ধ



91 নাম : সুনিতা বানা পিতাৰ নাম: হেম বানা ঘৰ নং : 136 বয়স : 26 লিঙ্গ : মহিলা	HJL0459933 ফটো উপলব্ধ	92 নাম : বহন মগৰ পিতাৰ নাম: মন বাহাদুৰ মগৰ ঘৰ নং : 13ব বয়স : 25 লিঙ্গ : পুৰুষ	HJL0551523 ফটো উপলব্ধ	93 নাম : পূৰ্ণি মায়ী মগৰ পিতাৰ নাম: নৰ বাহাদুৰ মগৰ ঘৰ নং : 136 ক বয়স : 36 লিঙ্গ : মহিলা	QSP0112458 ফটো উপলব্ধ
94 নাম : মনি ৰাম মগৰ পিতাৰ নাম: নৰ বাহাদুৰ মগৰ ঘৰ নং : 136 ক বয়স : 34 লিঙ্গ : পুৰুষ	HJL0031898 ফটো উপলব্ধ	95 নাম : নৰ বাহাদুৰ মগৰ পিতাৰ নাম: জগত সিং ঘৰ নং : 136 ক বয়স : 60 লিঙ্গ : পুৰুষ	HJL0002642 ফটো উপলব্ধ	96 নাম : মন বাহাদুৰ মগৰ পিতাৰ নাম: জগত সিং ঘৰ নং : 136 ক বয়স : 54 লিঙ্গ : পুৰুষ	HJL0002643 ফটো উপলব্ধ
97 নাম : টেক বাহাদুৰ মগৰ পিতাৰ নাম: জগত সিং ঘৰ নং : 136 ক বয়স : 50 লিঙ্গ : পুৰুষ	HJL0002645 ফটো উপলব্ধ	98 নাম : সুখ মায়া মগৰ স্বামীৰ নাম: নৰ বাহাদুৰ ঘৰ নং : 136 ক বয়স : 49 লিঙ্গ : মহিলা	HJL5240028 ফটো উপলব্ধ	99 নাম : কৃষ্ণ মায়া মগৰ স্বামীৰ নাম: মন বাহাদুৰ ঘৰ নং : 136 ক বয়স : 45 লিঙ্গ : মহিলা	HJL0002644 ফটো উপলব্ধ
100 নাম : চন্দ্ৰ কলা মগৰ পিতাৰ নাম: চন্দ্ৰ বাহাদুৰ মগৰ ঘৰ নং : 137 বয়স : 23 লিঙ্গ : মহিলা	HJL0604249 ফটো উপলব্ধ	101 নাম : হৰ্ক বাহাদুৰ মগৰ পিতাৰ নাম: তুলীৰাম ঘৰ নং : 137 বয়স : 58 লিঙ্গ : পুৰুষ	HJL5240084 ফটো উপলব্ধ	102 নাম : চন্দ্ৰ বাহাদুৰ মগৰ পিতাৰ নাম: তুলীৰাম ঘৰ নং : 137 বয়স : 44 লিঙ্গ : পুৰুষ	HJL0002647 ফটো উপলব্ধ
103 নাম : সাবিত্ৰী মগৰ স্বামীৰ নাম: চন্দ্ৰ বাহাদুৰ ঘৰ নং : 137 বয়স : 40 লিঙ্গ : মহিলা	HJL0002648 ফটো উপলব্ধ	# 104 নাম : সমিত্ৰা গুৰুং পিতাৰ নাম: বলিমান গুৰুং ঘৰ নং : 138 বয়স : 19 লিঙ্গ : মহিলা	QSP0071563 ফটো উপলব্ধ	105 নাম : বলিমান গুৰুং পিতাৰ নাম: ধনশ্বৰ ঘৰ নং : 138 বয়স : 41 লিঙ্গ : পুৰুষ	HJL0002651 ফটো উপলব্ধ
106 নাম : গঙ্গা গুৰুং স্বামীৰ নাম: বলিমান ঘৰ নং : 138 বয়স : 39 লিঙ্গ : মহিলা	HJL0002652 ফটো উপলব্ধ	107 নাম : টিকাবাম উপাধ্যায় পিতাৰ নাম: পূন্য. প্রসাদ ঘৰ নং : 138 বয়স : 43 লিঙ্গ : পুৰুষ	HJL0002654 ফটো উপলব্ধ	108 নাম : নিৰ্মলা দেবী স্বামীৰ নাম: টিকাবাম উপাধ্যায় ঘৰ নং : 138 বয়স : 37 লিঙ্গ : মহিলা	HJL0002655 ফটো উপলব্ধ
109 নাম : হেমনাথ খতিৰাডা পিতাৰ নাম: পূৰ্ণ প্রসাদ ঘৰ নং : 138 বয়স : 37 লিঙ্গ : পুৰুষ	HJL5240197 ফটো উপলব্ধ	110 নাম : মনুমায়ী দেবী স্বামীৰ নাম: হেমনত ঘৰ নং : 138 বয়স : 34 লিঙ্গ : মহিলা	HJL0002657 ফটো উপলব্ধ	111 নাম : চিৰঞ্জীত গুৰুং পিতাৰ নাম: চন্দ্ৰ বাহাদুৰ ঘৰ নং : 138 বয়স : 52 লিঙ্গ : পুৰুষ	HJL0002658 ফটো উপলব্ধ
112 নাম : মন বাহাদুৰ গুৰুং পিতাৰ নাম: চন্দ্ৰ বাহাদুৰ ঘৰ নং : 180 বয়স : 50 লিঙ্গ : পুৰুষ	HJL0002660 ফটো উপলব্ধ	113 নাম : বিষ্ণু মায়া গুৰুং স্বামীৰ নাম: চিৰঞ্জীত ঘৰ নং : 180 বয়স : 43 লিঙ্গ : মহিলা	HJL0002661 ফটো উপলব্ধ	114 নাম : কল্পনা গুৰুং স্বামীৰ নাম: মন বাহাদুৰ ঘৰ নং : 180 বয়স : 38 লিঙ্গ : মহিলা	HJL0002662 ফটো উপলব্ধ
S 115 নাম : বিষ্ণু তিৱাৰী স্বামীৰ নাম: সূৰেশ তিৱাৰী ঘৰ নং : 140 বয়স : 31 লিঙ্গ : মহিলা	HJL2256329 ফটো উপলব্ধ	116 নাম : বৰ্ণা গুৰুং পিতাৰ নাম: চিৰঞ্জীত গুৰুং ঘৰ নং : 140 বয়স : 21 লিঙ্গ : মহিলা	QSP0125161 ফটো উপলব্ধ	117 নাম : লেখ বাহাদুৰ ঘালে পিতাৰ নাম: ভক্ত বাহাদুৰ ঘৰ নং : 181 বয়স : 61 লিঙ্গ : পুৰুষ	HJL5240266 ফটো উপলব্ধ
118 নাম : সুখ মায়া ঘালে স্বামীৰ নাম: লেখ বাহাদুৰ ঘৰ নং : 181 বয়স : 47 লিঙ্গ : মহিলা	HJL0002663 ফটো উপলব্ধ	119 নাম : ছান্তি ঘালে পিতাৰ নাম: লেখ বাহাদুৰ ঘালে ঘৰ নং : 141 বয়স : 35 লিঙ্গ : মহিলা	HJL0551531 ফটো উপলব্ধ	120 নাম : দল বাহাদুৰ ঘালে পিতাৰ নাম: লেখ বাহাদুৰ ঘালে ঘৰ নং : 181 বয়স : 29 লিঙ্গ : পুৰুষ	HJL0036137 ফটো উপলব্ধ



121 নাম : লক্ষ্মী ঘালে পিতাৰ নাম: লেখ বাহাদুৰ ঘালে ঘৰ নং : 182 বয়স : 22 লিঙ্গ : মহিলা	HJL1315316 ফটো উপলব্ধ	122 নাম : লক্ষ্মী ঘালে পিতাৰ নাম: লেখ বাহাদুৰ ঘালে ঘৰ নং : 141 বয়স : 22 লিঙ্গ : মহিলা	QSP0071670 ফটো উপলব্ধ	123 নাম : অঞ্জু গুৰু পিতাৰ নাম: ইন্দ্ৰজীত গুৰু ঘৰ নং : 182 বয়স : 30 লিঙ্গ : মহিলা	HJL0381400 ফটো উপলব্ধ
124 নাম : পিংকী গুৰু পিতাৰ নাম: ইন্দ্ৰজীত গুৰু ঘৰ নং : 142 ক বয়স : 34 লিঙ্গ : মহিলা	QSP0113456 ফটো উপলব্ধ	125 নাম : দুৰ্গা মায়া গুৰু স্বামীৰ নাম: ধন বাহাদুৰ ঘৰ নং : 182খ বয়স : 57 লিঙ্গ : মহিলা	HJL0002666 ফটো উপলব্ধ	126 নাম : দেবীমায়া গুৰু স্বামীৰ নাম: বুদ্ধিমান ঘৰ নং : 183 বয়স : 64 লিঙ্গ : মহিলা	HJL5240313 ফটো উপলব্ধ
127 নাম : কৃষ্ণমায়া গুৰু পিতাৰ নাম: বুদ্ধিমান ঘৰ নং : 183 বয়স : 47 লিঙ্গ : মহিলা	HJL5240324 ফটো উপলব্ধ	128 নাম : সানু গুৰু মাতৃৰ নাম: দেবীমায়া ঘৰ নং : 183 বয়স : 34 লিঙ্গ : পুৰুষ	HJL0002669 ফটো উপলব্ধ	129 নাম : সনিয়া ৰাজ গুৰু পিতাৰ নাম: যোগৰাজ গুৰু ঘৰ নং : 183 বয়স : 27 লিঙ্গ : মহিলা	HJL0271882 ফটো উপলব্ধ
130 নাম : বিক্রম গুৰু পিতাৰ নাম: বৰ্ন বাহাদুৰ গুৰু ঘৰ নং : 188 বয়স : 29 লিঙ্গ : পুৰুষ	HJL0002671 ফটো উপলব্ধ	131 নাম : বিনোদ গুৰু পিতাৰ নাম: বৰ্ন বাহাদুৰ গুৰু ঘৰ নং : 144 ক বয়স : 34 লিঙ্গ : পুৰুষ	HJL0037697 ফটো উপলব্ধ	132 নাম : মনজু গুৰু স্বামীৰ নাম: বিনোদ গুৰু ঘৰ নং : 144 ক বয়স : 29 লিঙ্গ : মহিলা	HJL0037945 ফটো উপলব্ধ
133 নাম : বৰ্ন বাহাদুৰ গুৰু পিতাৰ নাম: কৃতিমান ঘৰ নং : 188খ বয়স : 58 লিঙ্গ : পুৰুষ	HJL0002672 ফটো উপলব্ধ	134 নাম : জশোদা গুৰু পিতাৰ নাম: বৰ্ন বাহাদুৰ ঘৰ নং : 188খ বয়স : 57 লিঙ্গ : মহিলা	HJL0002673 ফটো উপলব্ধ	S 135 নাম : কুলপ্ৰসাদ উপাধ্যায় পিতাৰ নাম: উমাকান্ত উপাধ্যায় ঘৰ নং : 145 বয়স : 57 লিঙ্গ : পুৰুষ	HJL0000610 ফটো উপলব্ধ
# 136 নাম : চেতানাথ কৌশিক পিতাৰ নাম: তোয়ানাথ ঘৰ নং : 185 বয়স : 58 লিঙ্গ : পুৰুষ	QSP0091009 ফটো উপলব্ধ	137 নাম : গীতা কৌশিক স্বামীৰ নাম: চিটানাথ কৌশিক ঘৰ নং : 185 বয়স : 51 লিঙ্গ : মহিলা	HJL0002675 ফটো উপলব্ধ	138 নাম : কৃষ্ণ গুৰু পিতাৰ নাম: দল বাহাদুৰ গুৰু ঘৰ নং : 145 বয়স : 35 লিঙ্গ : মহিলা	QSP0124727 ফটো উপলব্ধ
# 139 নাম : ৰাজ গুৰু পিতাৰ নাম: দল বাহাদুৰ ঘৰ নং : 185 বয়স : 33 লিঙ্গ : পুৰুষ	HJL0002677 ফটো উপলব্ধ	140 নাম : বেণু গোপাল কৌশিক পিতাৰ নাম: চেতানাথ কৌশিক ঘৰ নং : 185 বয়স : 26 লিঙ্গ : পুৰুষ	HJL0336511 ফটো উপলব্ধ	141 নাম : ৰশিকা গুৰু পিতাৰ নাম: মনি কুমাৰ গুৰু ঘৰ নং : 145 বয়স : 20 লিঙ্গ : মহিলা	QSP0032227 ফটো উপলব্ধ
142 নাম : দল বাহাদুৰ গুৰু পিতাৰ নাম: ধনবীৰ ঘৰ নং : 185ক বয়স : 63 লিঙ্গ : পুৰুষ	HJL0002679 ফটো উপলব্ধ	143 নাম : ঠগী মায়া গুৰু স্বামীৰ নাম: দল বাহাদুৰ ঘৰ নং : 185ক বয়স : 60 লিঙ্গ : মহিলা	HJL5240460 ফটো উপলব্ধ	144 নাম : মনি কুমাৰ গুৰু পিতাৰ নাম: ধনবীৰ ঘৰ নং : 185ক বয়স : 48 লিঙ্গ : পুৰুষ	HJL0002680 ফটো উপলব্ধ
145 নাম : মুনা গুৰু স্বামীৰ নাম: মনি কুমাৰ ঘৰ নং : 185ক বয়স : 41 লিঙ্গ : মহিলা	HJL0002681 ফটো উপলব্ধ	146 নাম : কিশোৰ গুৰু পিতাৰ নাম: দল বাহাদুৰ ঘৰ নং : 185ক বয়স : 39 লিঙ্গ : পুৰুষ	HJL0002682 ফটো উপলব্ধ	S 147 নাম : তেজ কুমাৰী উপাধ্যায় স্বামীৰ নাম: নাৰদ মুনি ঘৰ নং : 186 বয়স : 70 লিঙ্গ : মহিলা	HJL0002685 ফটো উপলব্ধ
148 নাম : কেদাৰ নাথ উপাধ্যায় পিতাৰ নাম: নাৰদ মুনি ঘৰ নং : 186 বয়স : 41 লিঙ্গ : পুৰুষ	HJL0002687 ফটো উপলব্ধ	149 নাম : ৰূপা দেবী স্বামীৰ নাম: কেদাৰনাথ উপাধ্যায় ঘৰ নং : 146 বয়স : 32 লিঙ্গ : মহিলা	HJL2210896 ফটো উপলব্ধ	150 নাম : দেবী প্ৰসাদ উপাধ্যায় পিতাৰ নাম: নাৰদ মুনি উপাধ্যায় ঘৰ নং : 186এ বয়স : 48 লিঙ্গ : পুৰুষ	HJL0002686 ফটো উপলব্ধ



151 নাম : সুশিলা কুমাৰী শৰ্মা স্বামীৰ নাম : দেবিপ্ৰসাদ ঘৰ নং : 18৬এ বয়স : 37 লিঙ্গ : মহিলা	HJL0002688 ফটো উপলব্ধ	152 নাম : সানসুলি ভট্টৰাই স্বামীৰ নাম : দুৰ্গা প্ৰসাদ ভট্টৰাই ঘৰ নং : 18৭ বয়স : 57 লিঙ্গ : মহিলা	HJL0460055 ফটো উপলব্ধ	153 নাম : দুৰ্গা প্ৰসাদ ভট্টৰাই পিতাৰ নাম : নন্দ কেশৰ ভট্টৰাই ঘৰ নং : 18৭ বয়স : 56 লিঙ্গ : পুৰুষ	HJL0460048 ফটো উপলব্ধ
S 154 নাম : চেতনাথ উপাধ্যায় পিতাৰ নাম : লীলাধৰ ঘৰ নং : 18৮ বয়স : 93 লিঙ্গ : পুৰুষ	HJL0002690 ফটো উপলব্ধ	155 নাম : ইন্দিৰা দেবী উপাধ্যায় স্বামীৰ নাম : চেতনাথ ঘৰ নং : 18৮ বয়স : 70 লিঙ্গ : মহিলা	HJL5240584 ফটো উপলব্ধ	156 নাম : ৰাম প্ৰসাদ উপাধ্যায় পিতাৰ নাম : চেতনাথ ঘৰ নং : 18৮ বয়স : 48 লিঙ্গ : পুৰুষ	HJL0002691 ফটো উপলব্ধ
157 নাম : তুলসী মায়া উপাধ্যায় পিতাৰ নাম : চেতনাথ ঘৰ নং : 18৮ বয়স : 42 লিঙ্গ : মহিলা	HJL0002692 ফটো উপলব্ধ	158 নাম : গঙ্গা প্ৰসাদ উপাধ্যায় পিতাৰ নাম : চেতনাথ ঘৰ নং : 18৮ বয়স : 39 লিঙ্গ : পুৰুষ	HJL5240620 ফটো উপলব্ধ	159 নাম : মাধব প্ৰসাদ উপাধ্যায় পিতাৰ নাম : চেতনাথ ঘৰ নং : 18৮ বয়স : 37 লিঙ্গ : পুৰুষ	HJL0002693 ফটো উপলব্ধ
160 নাম : ৰোস উপাধ্যায় পিতাৰ নাম : মাধব উপাধ্যায় ঘৰ নং : 148 বয়স : 36 লিঙ্গ : মহিলা	DZN4642051 ফটো উপলব্ধ	161 নাম : বিনিতা দাহাল স্বামীৰ নাম : গংগা প্ৰসাদ উপাধ্যায় ঘৰ নং : 148 বয়স : 36 লিঙ্গ : মহিলা	HJL2249407 ফটো উপলব্ধ	S 162 নাম : নৰ বাহাদুৰ ছেত্ৰী পিতাৰ নাম : ধন বাহাদুৰ ছেত্ৰী ঘৰ নং : 18৯ বয়স : 29 লিঙ্গ : পুৰুষ	HJL0040329 ফটো উপলব্ধ
163 নাম : লোচীমায়া গুৰুং স্বামীৰ নাম : পূৰ্ণাসিং ঘৰ নং : 1৫০ বয়স : 66 লিঙ্গ : মহিলা	HJL0002697 ফটো উপলব্ধ	164 নাম : ভক্ত বাহাদুৰ গুৰুং পিতাৰ নাম : পূৰ্ণাসিং ঘৰ নং : 1৫০ বয়স : 45 লিঙ্গ : পুৰুষ	HJL0002698 ফটো উপলব্ধ	165 নাম : বেণুকা গুৰুং স্বামীৰ নাম : ভক্ত বাহাদুৰ গুৰুং ঘৰ নং : 1৫০ বয়স : 32 লিঙ্গ : মহিলা	HJL0002699 ফটো উপলব্ধ
166 নাম : সাদেউ গুৰুং পিতাৰ নাম : ভক্ত বাহাদুৰ গুৰুং ঘৰ নং : 150 বয়স : 21 লিঙ্গ : পুৰুষ	HJL2228419 ফটো উপলব্ধ	167 নাম : দেবী চৰন উপাধ্যায় পিতাৰ নাম : পুন্য প্ৰসাদ উপাধ্যায় ঘৰ নং : 151 বয়স : 36 লিঙ্গ : পুৰুষ	HJL0002656 ফটো উপলব্ধ	168 নাম : পদ্মা ৰিমল স্বামীৰ নাম : দেবী চৰন উপাধ্যায় ঘৰ নং : 151 বয়স : 29 লিঙ্গ : মহিলা	HJL2210557 ফটো উপলব্ধ
169 নাম : কৰ্ণ বাহাদুৰ থাপা পিতাৰ নাম : সান বাহাদুৰ থাপা ঘৰ নং : 151 বয়স : 23 লিঙ্গ : পুৰুষ	HJL2210607 ফটো উপলব্ধ	170 নাম : ৰতা মায়া গুৰুং স্বামীৰ নাম : হস্ত বাহাদুৰ ঘৰ নং : 1৫২ বয়স : 79 লিঙ্গ : মহিলা	HJL0002701 ফটো উপলব্ধ	171 নাম : বল বাহাদুৰ গুৰুং পিতাৰ নাম : হস্ত বাহাদুৰ ঘৰ নং : 1৫২ বয়স : 52 লিঙ্গ : পুৰুষ	HJL0002702 ফটো উপলব্ধ
172 নাম : চন্দ্ৰীমায়া গুৰুং স্বামীৰ নাম : বল বাহাদুৰ ঘৰ নং : 1৫২ বয়স : 45 লিঙ্গ : মহিলা	HJL0002703 ফটো উপলব্ধ	173 নাম : অজয় গুৰুং পিতাৰ নাম : বল বাহাদুৰ গুৰুং ঘৰ নং : 152 বয়স : 21 লিঙ্গ : পুৰুষ	QSP0091397 ফটো উপলব্ধ	174 নাম : চন্দ্ৰ বাহাদুৰ গুৰুং পিতাৰ নাম : গজবীৰ ঘৰ নং : 1৫৩ বয়স : 48 লিঙ্গ : পুৰুষ	HJL0002706 ফটো উপলব্ধ
175 নাম : বীনা বালা গুৰুং স্বামীৰ নাম : চন্দ্ৰ বাহাদুৰ ঘৰ নং : 1৫৩ বয়স : 44 লিঙ্গ : মহিলা	HJL0002707 ফটো উপলব্ধ	176 নাম : পাসাং গুৰুং পিতাৰ নাম : চন্দ্ৰ বাহাদুৰ গুৰুং ঘৰ নং : 153 বয়স : 21 লিঙ্গ : পুৰুষ	HJL2217412 ফটো উপলব্ধ	177 নাম : হৰি প্ৰসাদ উপাধ্যায় পিতাৰ নাম : ইন্দ্ৰলাল ঘৰ নং : 1৫৪খ বয়স : 45 লিঙ্গ : পুৰুষ	HJL0002711 ফটো উপলব্ধ
178 নাম : হৰ্ক বাহাদুৰ গুৰুং পিতাৰ নাম : বীৰ বাহাদুৰ ঘৰ নং : 1৫৫ বয়স : 62 লিঙ্গ : পুৰুষ	HJL0002712 ফটো উপলব্ধ	179 নাম : সীতামায়া গুৰুং স্বামীৰ নাম : হৰ্ক বাহাদুৰ ঘৰ নং : 1৫৫ বয়স : 56 লিঙ্গ : মহিলা	HJL0002713 ফটো উপলব্ধ	180 নাম : ধন বাহাদুৰ গুৰুং পিতাৰ নাম : বীৰ বাহাদুৰ গুৰুং ঘৰ নং : 1৫৫ বয়স : 56 লিঙ্গ : পুৰুষ	HJL0002714 ফটো উপলব্ধ



181 নাম : সাবিত্ৰী গুৰুং স্বামীৰ নাম : কৃষ্ণা গুৰুং ঘৰ নং : 155 বয়স : 34 লিঙ্গ : মহিলা	HJL0198606 ফটো উপলব্ধ	182 নাম : সৰস্বতী গুৰুং পিতাৰ নাম : হৰু বাহাদুৰ গুৰুং ঘৰ নং : 155 বয়স : 30 লিঙ্গ : মহিলা	HJL0044537 ফটো উপলব্ধ	183 নাম : চন্দ্ৰ বাহাদুৰ গুৰুং পিতাৰ নাম : হৰু বাহাদুৰ গুৰুং ঘৰ নং : 155 বয়স : 26 লিঙ্গ : পুৰুষ	HJL2199875 ফটো উপলব্ধ
184 নাম : পুনাম উপাধ্যায় স্বামীৰ নাম : হৰি প্ৰসাদ ঘৰ নং : 156খ বয়স : 38 লিঙ্গ : মহিলা	HJL5240904 ফটো উপলব্ধ	S 185 নাম : জীতেন কুমাৰ ঠাকুৰ অন্যান্য : উপেন্দ্ৰ ঠাকুৰ ঘৰ নং : 157 বয়স : 34 লিঙ্গ : পুৰুষ	HJL1111277 ফটো উপলব্ধ	186 নাম : জিতেন্দ্ৰ ঠাকুৰ পিতাৰ নাম : বাৰ্ধেশ্যাম ঠাকুৰ ঘৰ নং : 159ক বয়স : 26 লিঙ্গ : পুৰুষ	HJL0159053 ফটো উপলব্ধ
187 নাম : বাৰ্ধেশ্যাম ঠাকুৰ পিতাৰ নাম : নৰসিং ঘৰ নং : 159ক বয়স : 72 লিঙ্গ : পুৰুষ	HJL0002716 ফটো উপলব্ধ	188 নাম : অনিতা ঠাকুৰ স্বামীৰ নাম : বাৰ্ধেশ্যাম ঘৰ নং : 159ক বয়স : 54 লিঙ্গ : মহিলা	HJL0002719 ফটো উপলব্ধ	S 189 নাম : উপেন্দ্ৰ ঠাকুৰ পিতাৰ নাম : হৰিলাল ঘৰ নং : 159খ বয়স : 47 লিঙ্গ : পুৰুষ	HJL0002721 ফটো উপলব্ধ
190 নাম : পুনম ঠাকুৰ স্বামীৰ নাম : ধৰ্মেন্দ্ৰ ঘৰ নং : 159খ বয়স : 39 লিঙ্গ : মহিলা	HJL0002724 ফটো উপলব্ধ	191 নাম : সাগৰ দাস পিতাৰ নাম : প্ৰভা দাস ঘৰ নং : 159 বয়স : 49 লিঙ্গ : পুৰুষ	HJL0002725 ফটো উপলব্ধ	192 নাম : তুলসী দাস স্বামীৰ নাম : সাগৰ ঘৰ নং : 159 বয়স : 43 লিঙ্গ : মহিলা	HJL5241009 ফটো উপলব্ধ
193 নাম : দুৰ্গা দেবী দাস পিতাৰ নাম : সাগৰ দাস ঘৰ নং : 159 বয়স : 23 লিঙ্গ : মহিলা	QSP0030734 ফটো উপলব্ধ	194 নাম : দিপক কুমাৰ পদ্মাৰ পিতাৰ নাম : ৰীমদেব ঘৰ নং : 160 বয়স : 46 লিঙ্গ : পুৰুষ	HJL1119049 ফটো উপলব্ধ	195 নাম : পুনম প্ৰধান স্বামীৰ নাম : অমকাৰ পদ্মাৰ ঘৰ নং : 160 বয়স : 39 লিঙ্গ : মহিলা	HJL0002728 ফটো উপলব্ধ
196 নাম : ওমকাৰ কুমাৰ পোদ্দাৰ মাতৃৰ নাম : ৰামীদেবী পদ্মাৰ ঘৰ নং : 160 বয়স : 37 লিঙ্গ : পুৰুষ	HJL0002729 ফটো উপলব্ধ	197 নাম : ৰানী দেবী পোদ্দাৰ স্বামীৰ নাম : দিপক পোদ্দাৰ ঘৰ নং : 160 বয়স : 37 লিঙ্গ : মহিলা	HJL0002730 ফটো উপলব্ধ	S 198 নাম : সন্তোষ পদ্মাৰ পিতাৰ নাম : ৰীমদেউ পদ্মাৰ ঘৰ নং : 160 বয়স : 32 লিঙ্গ : পুৰুষ	HJL0002731 ফটো উপলব্ধ
199 নাম : প্ৰিয়া পোদ্দাৰ মাতৃৰ নাম : পুনম পোদ্দাৰ ঘৰ নং : 160 বয়স : 20 লিঙ্গ : মহিলা	QSP0031633 ফটো উপলব্ধ	200 নাম : সুনিল ব্ৰহ্ম পিতাৰ নাম : লক্ষী ঘৰ নং : 162ক বয়স : 61 লিঙ্গ : পুৰুষ	HJL0002732 ফটো উপলব্ধ	201 নাম : চন্দ্ৰা ব্ৰহ্ম স্বামীৰ নাম : সুনিল ঘৰ নং : 162ক বয়স : 57 লিঙ্গ : মহিলা	HJL0002733 ফটো উপলব্ধ
202 নাম : পূজা ছেত্ৰী তামাং স্বামীৰ নাম : পৰন ছেত্ৰী ঘৰ নং : 163 বয়স : 57 লিঙ্গ : মহিলা	QSP0090191 ফটো উপলব্ধ	203 নাম : পৰন ছেত্ৰী পিতাৰ নাম : জয়া বাহাদুৰ ছেত্ৰী ঘৰ নং : 163 বয়স : 42 লিঙ্গ : পুৰুষ	QSP0090019 ফটো উপলব্ধ	204 নাম : লেখাৰাম দৈমাৰী পিতাৰ নাম : দিফু দৈমাৰী ঘৰ নং : 164 বয়স : 61 লিঙ্গ : পুৰুষ	QSP0090159 ফটো উপলব্ধ
205 নাম : লাপাতী দৈমাৰী পিতাৰ নাম : মোলা বসুমতাৰী ঘৰ নং : 164 বয়স : 55 লিঙ্গ : মহিলা	QSP0090118 ফটো উপলব্ধ	206 নাম : নিলিমা নাৰ্জাৰী পিতাৰ নাম : আশ্ৰেণ্দ্ৰ নাৰ্জাৰী ঘৰ নং : 165 বয়স : 27 লিঙ্গ : মহিলা	QSP0090225 ফটো উপলব্ধ	207 নাম : সনিতা নাৰ্জাৰী পিতাৰ নাম : জিতেন নাৰ্জাৰী ঘৰ নং : 166 বয়স : 36 লিঙ্গ : মহিলা	QSP0091439 ফটো উপলব্ধ
208 নাম : পিতৰ নাৰ্জাৰী পিতাৰ নাম : জিতেন নাৰ্জাৰী ঘৰ নং : 166 বয়স : 19 লিঙ্গ : পুৰুষ	QSP0090274 ফটো উপলব্ধ	209 নাম : নিপল নাৰ্জাৰী পিতাৰ নাম : ইশাক নাৰ্জাৰী ঘৰ নং : 167 বয়স : 42 লিঙ্গ : পুৰুষ	QSP0090233 ফটো উপলব্ধ	210 নাম : দিৰেন নাৰ্জাৰী পিতাৰ নাম : দেকলা নাৰ্জাৰী ঘৰ নং : 168 বয়স : 31 লিঙ্গ : পুৰুষ	QSP0090209 ফটো উপলব্ধ



211 নাম : সোহেন নাৰ্জাৰী পিতাৰ নাম: মনেশ্বৰ নাৰ্জাৰী ঘৰ নং : 169 বয়স : 48 লিঙ্গ : পুৰুষ	QSP0090282 ফটো উপলব্ধ	212 নাম : অৰফা নাৰ্জাৰী স্বামীৰ নাম: সোহেন নাৰ্জাৰী ঘৰ নং : 169 বয়স : 39 লিঙ্গ : মহিলা	QSP0090258 ফটো উপলব্ধ	213 নাম : সীৰাং বসুমতাৰী পিতাৰ নাম: বিজেন বসুমতাৰী ঘৰ নং : 170 বয়স : 31 লিঙ্গ : পুৰুষ	QSP0090050 ফটো উপলব্ধ
214 নাম : অঞ্জিমা বসুমতাৰী স্বামীৰ নাম: সীৰাং বসুমতাৰী ঘৰ নং : 170 বয়স : 26 লিঙ্গ : মহিলা	QSP0090076 ফটো উপলব্ধ	E 215 নাম : মাউৰিয়া নাৰ্জাৰী পিতাৰ নাম: বগুঠেং ঘৰ নং : 199 বয়স : 79 লিঙ্গ : পুৰুষ	HJL5241167 ফটো উপলব্ধ	216 নাম : নিবাৰন নাৰ্জাৰী পিতাৰ নাম: মাউৰিয়া নাৰ্জাৰী ঘৰ নং : 199 বয়স : 36 লিঙ্গ : পুৰুষ	HJL0582676 ফটো উপলব্ধ
217 নাম : ৰিতাশ্ৰী ব্ৰহ্ম স্বামীৰ নাম: বিশ্বজিত ব্ৰহ্ম ঘৰ নং : 198 বয়স : 42 লিঙ্গ : মহিলা	HJL1117084 ফটো উপলব্ধ	218 নাম : কাৰ্তিক বসুমতাৰী পিতাৰ নাম: বুৰ্পেন বসুমতাৰী ঘৰ নং : 198 বয়স : 36 লিঙ্গ : পুৰুষ	HJL1117332 ফটো উপলব্ধ	219 নাম : তপন খাখলাৰী পিতাৰ নাম: চন্দ্ৰেচৰন খাখলাৰী ঘৰ নং : 191 বয়স : 39 লিঙ্গ : পুৰুষ	QSP0063362 ফটো উপলব্ধ
220 নাম : বিষ্ণু মায়া মগৰ স্বামীৰ নাম: অকল সিং মগৰ ঘৰ নং : 193 বয়স : 57 লিঙ্গ : মহিলা	QSP0050807 ফটো উপলব্ধ	221 নাম : গৌৰীমান মুখীয়া পিতাৰ নাম: সুন্দৰ বাহাদুৰ ঘৰ নং : 193 বয়স : 54 লিঙ্গ : পুৰুষ	HJL0002739 ফটো উপলব্ধ	222 নাম : অমৰ বাহাদুৰ মুখীয়া পিতাৰ নাম: সুন্দৰ বাহাদুৰ ঘৰ নং : 196 বয়স : 51 লিঙ্গ : পুৰুষ	HJL0002741 ফটো উপলব্ধ
223 নাম : সন্তুমায়া মুখীয়া স্বামীৰ নাম: অমৰ বাহাদুৰ ঘৰ নং : 196 বয়স : 48 লিঙ্গ : মহিলা	HJL0002742 ফটো উপলব্ধ	224 নাম : সবিতা মুখীয়া পিতাৰ নাম: অমৰ বাহাদুৰ মুখীয়া ঘৰ নং : 196 বয়স : 23 লিঙ্গ : মহিলা	HJL1131168 ফটো উপলব্ধ	225 নাম : কুসুম কুমাৰী ছেত্ৰী স্বামীৰ নাম: শিব কুমাৰ ঘৰ নং : 199 বয়স : 62 লিঙ্গ : মহিলা	HJL0002744 ফটো উপলব্ধ
226 নাম : ৰিতম্বৰ ছেত্ৰী পিতাৰ নাম: শিব কুমাৰ ছেত্ৰী ঘৰ নং : 199 বয়স : 27 লিঙ্গ : পুৰুষ	HJL0064956 ফটো উপলব্ধ	227 নাম : গংগা মায়া ছেত্ৰী স্বামীৰ নাম: ৰিতম্বৰ ছেত্ৰী ঘৰ নং : 199 বয়স : 27 লিঙ্গ : মহিলা	HJL0459966 ফটো উপলব্ধ	228 নাম : ভক্ত বাহাদুৰ মগৰ পিতাৰ নাম: বন বাহাদুৰ মগৰ ঘৰ নং : 198 বয়স : 58 লিঙ্গ : পুৰুষ	HJL0002745 ফটো উপলব্ধ
229 নাম : ডমবৰী মায়া মগৰ স্বামীৰ নাম: পাসঙ্গ তামাং ঘৰ নং : 202 বয়স : 27 লিঙ্গ : মহিলা	HJL0381251 ফটো উপলব্ধ	230 নাম : ছানছুলী ব্ৰহ্ম ছেত্ৰী স্বামীৰ নাম: সুভাষ ছেত্ৰী ঘৰ নং : 203 বয়স : 36 লিঙ্গ : মহিলা	HJL0381111 ফটো উপলব্ধ	231 নাম : নিৰ্মলা মগৰ পিতাৰ নাম: মনবীৰ মগৰ ঘৰ নং : 203 বয়স : 36 লিঙ্গ : মহিলা	HJL1301829 ফটো উপলব্ধ
232 নাম : সুকমায়া মগৰ পিতাৰ নাম: মনবীৰ মগৰ ঘৰ নং : 203 বয়স : 36 লিঙ্গ : মহিলা	HJL2217198 ফটো উপলব্ধ	233 নাম : বিনা ছেত্ৰী পিতাৰ নাম: অম বাহাদুৰ ছেত্ৰী ঘৰ নং : 203 বয়স : 33 লিঙ্গ : পুৰুষ	HJL2098284 ফটো উপলব্ধ	234 নাম : মনমায়া ছেত্ৰী স্বামীৰ নাম: বন বাহাদুৰ ঘৰ নং : 203 বয়স : 61 লিঙ্গ : মহিলা	HJL0002747 ফটো উপলব্ধ
235 নাম : শনিমায়া ছেত্ৰী স্বামীৰ নাম: সুভাষ ঘৰ নং : 203 বয়স : 43 লিঙ্গ : মহিলা	HJL0002751 ফটো উপলব্ধ	# 236 নাম : সুভাষ ছেত্ৰী পিতাৰ নাম: বন বাহাদুৰ ঘৰ নং : 203 বয়স : 42 লিঙ্গ : পুৰুষ	HJL0002750 ফটো উপলব্ধ	237 নাম : সন বাহাদুৰ ছেত্ৰী পিতাৰ নাম: বন বাহাদুৰ ঘৰ নং : 203 বয়স : 39 লিঙ্গ : পুৰুষ	HJL0002752 ফটো উপলব্ধ
238 নাম : গঙ্গমায়া ছেত্ৰী স্বামীৰ নাম: সন বাহাদুৰ ছেত্ৰী ঘৰ নং : 203 বয়স : 34 লিঙ্গ : মহিলা	HJL0002748 ফটো উপলব্ধ	239 নাম : ওম বাহাদুৰ ছেত্ৰী পিতাৰ নাম: বন বাহাদুৰ ছেত্ৰী ঘৰ নং : 203 বয়স : 33 লিঙ্গ : পুৰুষ	HJL0002749 ফটো উপলব্ধ	240 নাম : হৰ্ক বাহাদুৰ মগৰ পিতাৰ নাম: কেঁম বাহাদুৰ মগৰ ঘৰ নং : 208 বয়স : 28 লিঙ্গ : পুৰুষ	HJL0381418 ফটো উপলব্ধ



241 নাম : পূৰ্ণ বাহাদুৰ মগৰ পিতাৰ নাম: ইন্দ্ৰ বাহাদুৰ মগৰ ঘৰ নং : 208 বয়স : 23 লিঙ্গ : পুৰুষ	QSP0008011 ফটো উপলব্ধ	242 নাম : শ্যাম কুমাৰ মগৰ পিতাৰ নাম: ইন্দ্ৰ বাহাদুৰ মগৰ ঘৰ নং : 208 গ বয়স : 33 লিঙ্গ : পুৰুষ	HJL0552521 ফটো উপলব্ধ	243 নাম : সুনীলা মগৰ পিতাৰ নাম: খেম বাহাদুৰ মগৰ ঘৰ নং : 208 খ বয়স : 31 লিঙ্গ : মহিলা	HJL0069856 ফটো উপলব্ধ
244 নাম : সহৰ সিং মগৰ পিতাৰ নাম: লালসিং ঘৰ নং : 208 ক বয়স : 77 লিঙ্গ : পুৰুষ	HJL0002753 ফটো উপলব্ধ	245 নাম : বুদ্ধি মায়া মগৰ স্বামীৰ নাম: সহৰ সিং ঘৰ নং : 208 ক বয়স : 66 লিঙ্গ : মহিলা	HJL0002754 ফটো উপলব্ধ	S 246 নাম : ইন্দ্ৰ বাহাদুৰ মগৰ পিতাৰ নাম: কল বাহাদুৰ ঘৰ নং : 208 গ বয়স : 58 লিঙ্গ : পুৰুষ	HJL0002756 ফটো উপলব্ধ
247 নাম : সন মায়া মগৰ স্বামীৰ নাম: খেম বাহাদুৰ ঘৰ নং : 208 খ বয়স : 49 লিঙ্গ : মহিলা	HJL0002755 ফটো উপলব্ধ	S 248 নাম : মন মায়া মগৰ স্বামীৰ নাম: ইন্দ্ৰ বাহাদুৰ ঘৰ নং : 208 গ বয়স : 49 লিঙ্গ : মহিলা	HJL0002757 ফটো উপলব্ধ	249 নাম : নীল বাহাদুৰ মগৰ পিতাৰ নাম: লাল বাহাদুৰ মগৰ ঘৰ নং : 209 বয়স : 41 লিঙ্গ : পুৰুষ	QSP0102509 ফটো উপলব্ধ
250 নাম : ভক্ত বাই পিতাৰ নাম: আশ বাহাদুৰ বাই ঘৰ নং : 210 বয়স : 40 লিঙ্গ : পুৰুষ	QSP0102517 ফটো উপলব্ধ	251 নাম : বৰ্ষা বাই পিতাৰ নাম: ভক্ত বাই ঘৰ নং : 210 বয়স : 36 লিঙ্গ : মহিলা	QSP0102525 ফটো উপলব্ধ	252 নাম : লাল বাহাদুৰ মগৰ পিতাৰ নাম: তুলীৰাম ঘৰ নং : 212 বয়স : 66 লিঙ্গ : পুৰুষ	HJL0002759 ফটো উপলব্ধ
253 নাম : পৃথি মায়া মগৰ স্বামীৰ নাম: লাল বাহাদুৰ ঘৰ নং : 212 বয়স : 63 লিঙ্গ : মহিলা	HJL0002760 ফটো উপলব্ধ	254 নাম : মায়া মগৰ পিতাৰ নাম: লাল বাহাদুৰ মগৰ ঘৰ নং : 212 বয়স : 43 লিঙ্গ : মহিলা	HJL0270223 ফটো উপলব্ধ	255 নাম : তিল বাহাদুৰ মগৰ পিতাৰ নাম: লাল বাহাদুৰ ঘৰ নং : 212 বয়স : 38 লিঙ্গ : পুৰুষ	HJL0002761 ফটো উপলব্ধ
256 নাম : নবীন কুমাৰ মগৰ পিতাৰ নাম: লাল বাহাদুৰ মগৰ ঘৰ নং : 212 বয়স : 37 লিঙ্গ : পুৰুষ	HJL0072595 ফটো উপলব্ধ	E 257 নাম : টেক বাহাদুৰ মগৰ পিতাৰ নাম: লাল বাহাদুৰ মগৰ ঘৰ নং : 212 বয়স : 33 লিঙ্গ : পুৰুষ	HJL2098433 ফটো উপলব্ধ	258 নাম : তুলসী মায়া মগৰ স্বামীৰ নাম: তিল বাহাদুৰ মগৰ ঘৰ নং : 212 বয়স : 30 লিঙ্গ : মহিলা	HJL2098239 ফটো উপলব্ধ
S 259 নাম : ফুলমায়া মগৰ পিতাৰ নাম: লাল বাহাদুৰ মগৰ ঘৰ নং : 212 বয়স : 29 লিঙ্গ : মহিলা	HJL2098228 ফটো উপলব্ধ	260 নাম : মন মায়া মগৰ পিতাৰ নাম: তেক বাহাদুৰ মগৰ ঘৰ নং : 212 বয়স : 29 লিঙ্গ : মহিলা	HJL0072686 ফটো উপলব্ধ	261 নাম : পূৰ্ণমায়া মগৰ পিতাৰ নাম: লাল বাহাদুৰ মগৰ ঘৰ নং : 212 বয়স : 27 লিঙ্গ : মহিলা	HJL0269373 ফটো উপলব্ধ
262 নাম : ভাৰতী মগৰ পিতাৰ নাম: লাল বাহাদুৰ মগৰ ঘৰ নং : 212 বয়স : 25 লিঙ্গ : মহিলা	QSP0077883 ফটো উপলব্ধ	263 নাম : কৰ্ণ বাহাদুৰ দৰ্জী পিতাৰ নাম: ইন্দ্ৰ বাহাদুৰ ঘৰ নং : 213 বয়স : 57 লিঙ্গ : পুৰুষ	HJL0002762 ফটো উপলব্ধ	264 নাম : যশোদা মায়া দৰ্জী পিতাৰ নাম: ইন্দ্ৰ বাহাদুৰ দৰ্জী ঘৰ নং : 213 বয়স : 47 লিঙ্গ : মহিলা	HJL2098660 ফটো উপলব্ধ
265 নাম : কৰ্ন বাহাদুৰ দৰ্জী পিতাৰ নাম: মন বাহাদুৰ দৰ্জী ঘৰ নং : 213 বয়স : 44 লিঙ্গ : মহিলা	HJL2098331 ফটো উপলব্ধ	266 নাম : কৈলাশ দৰ্জী পিতাৰ নাম: কৰ্ন বাহাদুৰ ঘৰ নং : 213 বয়স : 36 লিঙ্গ : পুৰুষ	HJL0002764 ফটো উপলব্ধ	267 নাম : পাছাং দোমা শেৰ্পা দৰ্জী স্বামীৰ নাম: কৈলাশ দৰ্জী ঘৰ নং : 213 বয়স : 29 লিঙ্গ : মহিলা	HJL0578500 ফটো উপলব্ধ
268 নাম : দিল বাহাদুৰ দৰ্জী পিতাৰ নাম: কৰ্ণ বাহাদুৰ দৰ্জী ঘৰ নং : 213 বয়স : 27 লিঙ্গ : পুৰুষ	HJL0158931 ফটো উপলব্ধ	269 নাম : মেনকা দৰ্জী পিতাৰ নাম: কৰ্ন বাহাদুৰ দৰ্জী ঘৰ নং : 213 বয়স : 27 লিঙ্গ : মহিলা	HJL0073106 ফটো উপলব্ধ	270 নাম : কুমাৰি মায়া দৰ্জী পিতাৰ নাম: কৰ্ণ বাহাদুৰ দৰ্জী ঘৰ নং : 213 বয়স : 23 লিঙ্গ : মহিলা	HJL2248698 ফটো উপলব্ধ

271 নাম : তুলা মায়া মগৰ স্বামীৰ নাম: ভক্ত বাহাদুৰ ঘৰ নং : ১১৪ বয়স : 56 লিঙ্গ : মহিলা	HJL0002767 ফটো উপলব্ধ	272 নাম : সুবিতা মগৰ পিতাৰ নাম: ভক্ত বাহাদুৰ মগৰ ঘৰ নং : ১১৪ বয়স : 33 লিঙ্গ : মহিলা	HJL2098546 ফটো উপলব্ধ	273 নাম : সন্তোষ মগৰ পিতাৰ নাম: ভক্ত বাহাদুৰ মগৰ ঘৰ নং : ১১৪ বয়স : 30 লিঙ্গ : পুৰুষ	HJL2098502 ফটো উপলব্ধ
274 নাম : মুনা মায়া মগৰ স্বামীৰ নাম: সন্তোষ মগৰ ঘৰ নং : 214 বয়স : 25 লিঙ্গ : মহিলা	HJL0560789 ফটো উপলব্ধ	275 নাম : ডম্বৰ বাহাদুৰ মগৰ পিতাৰ নাম: শ্ৰী বাহাদুৰ ঘৰ নং : ২১৫ বয়স : 64 লিঙ্গ : পুৰুষ	HJL0002768 ফটো উপলব্ধ	276 নাম : ফুল মায়া থাপা স্বামীৰ নাম: সন বাহাদুৰ ঘৰ নং : ২১৫ বয়স : 50 লিঙ্গ : মহিলা	HJL0002771 ফটো উপলব্ধ
277 নাম : ধন বাহাদুৰ মগৰ পিতাৰ নাম: ডম্বৰ বাহাদুৰ মগৰ ঘৰ নং : ২১৫ বয়স : 33 লিঙ্গ : মহিলা	HJL0002772 ফটো উপলব্ধ	278 নাম : সনিমায়া মগৰ স্বামীৰ নাম: ধন বাহাদুৰ ঘৰ নং : ২১৫ বয়স : 33 লিঙ্গ : মহিলা	HJL0002773 ফটো উপলব্ধ	279 নাম : বতন থাপা মগৰ পিতাৰ নাম: সন বাহাদুৰ টাপা ঘৰ নং : ২১৫ বয়স : 26 লিঙ্গ : পুৰুষ	HJL0381509 ফটো উপলব্ধ
280 নাম : ভাগিৰথ থাপা পিতাৰ নাম: সন বাহাদুৰ থাপা ঘৰ নং : 215 বয়স : 25 লিঙ্গ : পুৰুষ	HJL2210581 ফটো উপলব্ধ	281 নাম : নবিন বসুমতাৰী পিতাৰ নাম: ফৰিান বসুমতাৰী ঘৰ নং : 217 বয়স : 51 লিঙ্গ : পুৰুষ	HJL2200582 ফটো উপলব্ধ	282 নাম : সুনিয়া ডুংডুং বসুমতাৰী স্বামীৰ নাম: নবিন বসুমতাৰী ঘৰ নং : 217 বয়স : 46 লিঙ্গ : মহিলা	HJL2200616 ফটো উপলব্ধ
283 নাম : নাথনীল বসুমতাৰী পিতাৰ নাম: নবীন বসুমতাৰী ঘৰ নং : 217 বয়স : 23 লিঙ্গ : পুৰুষ	QSP0080895 ফটো উপলব্ধ	284 নাম : বাফেলা বসুমতাৰী স্বামীৰ নাম: যছেফ বসুমতাৰী ঘৰ নং : 218 বয়স : 60 লিঙ্গ : মহিলা	HJL2198679 ফটো উপলব্ধ	285 নাম : যছেফ বসুমতাৰী পিতাৰ নাম: স্যামুয়েল বসুমতাৰী ঘৰ নং : 218 বয়স : 59 লিঙ্গ : পুৰুষ	HJL2200632 ফটো উপলব্ধ
286 নাম : লেভী বসুমতাৰী স্বামীৰ নাম: ফৰুৰ মাৰাক ঘৰ নং : 218 বয়স : 28 লিঙ্গ : মহিলা	QSP0050674 ফটো উপলব্ধ	287 নাম : বেনেডিক বসুমতাৰী পিতাৰ নাম: যছেফ বসুমতাৰী ঘৰ নং : 218 বয়স : 27 লিঙ্গ : পুৰুষ	HJL2198695 ফটো উপলব্ধ	288 নাম : সিথি বসুমতাৰী পিতাৰ নাম: কমল বসুমতাৰী ঘৰ নং : 219 বয়স : 54 লিঙ্গ : পুৰুষ	HJL2198703 ফটো উপলব্ধ
289 নাম : মালোতী বসুমতাৰী স্বামীৰ নাম: সিথি বসুমতাৰী ঘৰ নং : 219 বয়স : 43 লিঙ্গ : মহিলা	HJL2198711 ফটো উপলব্ধ	290 নাম : বাতুল বসুমতাৰী পিতাৰ নাম: হৰেন বসুমতাৰী ঘৰ নং : 220 বয়স : 38 লিঙ্গ : পুৰুষ	HJL2200657 ফটো উপলব্ধ	291 নাম : মিল্লিতা বসুমতাৰী স্বামীৰ নাম: বাতুল বসুমতাৰী ঘৰ নং : 220 বয়স : 32 লিঙ্গ : মহিলা	HJL2200681 ফটো উপলব্ধ
292 নাম : ডেবিদ বসুমতাৰী পিতাৰ নাম: মুথুৰী বসুমতাৰী ঘৰ নং : 221 বয়স : 34 লিঙ্গ : পুৰুষ	HJL2200699 ফটো উপলব্ধ	293 নাম : আমৰিচিশ মুছাহাৰী পিতাৰ নাম: ইম্ৰাহিম মুছাহাৰী ঘৰ নং : 222 বয়স : 60 লিঙ্গ : পুৰুষ	HJL2200715 ফটো উপলব্ধ	294 নাম : বিসম বসুমতাৰী পিতাৰ নাম: দাদী বসুমতাৰী ঘৰ নং : 223 বয়স : 39 লিঙ্গ : পুৰুষ	HJL2200723 ফটো উপলব্ধ
295 নাম : বিতা বসুমতাৰী স্বামীৰ নাম: বিসোম বসুমতাৰী ঘৰ নং : 223 বয়স : 33 লিঙ্গ : মহিলা	HJL2200731 ফটো উপলব্ধ	296 নাম : বিজু ব্ৰহ্ম পিতাৰ নাম: গোপাল ব্ৰহ্ম ঘৰ নং : 224 বয়স : 30 লিঙ্গ : পুৰুষ	HJL2200749 ফটো উপলব্ধ	297 নাম : সয়া মুছাহাৰী স্বামীৰ নাম: বিজু ব্ৰহ্ম ঘৰ নং : 224 বয়স : 21 লিঙ্গ : মহিলা	HJL2200756 ফটো উপলব্ধ
298 নাম : পূৰ্ণিমা ব্ৰহ্ম স্বামীৰ নাম: লেবাৰ ব্ৰহ্ম ঘৰ নং : 225 বয়স : 31 লিঙ্গ : মহিলা	HJL2200772 ফটো উপলব্ধ	299 নাম : লেবাৰ ব্ৰহ্ম পিতাৰ নাম: গোপাল ব্ৰহ্ম ঘৰ নং : 225 বয়স : 30 লিঙ্গ : পুৰুষ	HJL2200764 ফটো উপলব্ধ	300 নাম : ৰবি বসুমতাৰী পিতাৰ নাম: বঙ্গালা বসুমতাৰী ঘৰ নং : 226 বয়স : 80 লিঙ্গ : পুৰুষ	QSP0072579 ফটো উপলব্ধ



301 নাম : পঞ্চগতী বসুমতাৰী স্বামীৰ নাম: ৰবি বসুমতাৰী ঘৰ নং : 226 বয়স : 46 লিঙ্গ : মহিলা	HJL2200798 ফটো উপলব্ধ	302 নাম : গীমছাত বসুমতাৰী পিতাৰ নাম: অনূৰ্ণ বসুমতাৰী ঘৰ নং : 227 বয়স : 25 লিঙ্গ : পুৰুষ	HJL2254860 ফটো উপলব্ধ	303 নাম : নিৰ্মল মছাহাৰী পিতাৰ নাম: মান্টু মছাহাৰী ঘৰ নং : 228 বয়স : 58 লিঙ্গ : পুৰুষ	HJL2254852 ফটো উপলব্ধ
304 নাম : নিকোলাছ মছাহাৰী পিতাৰ নাম: লেৰ্বেন মছাহাৰী ঘৰ নং : 230 বয়স : 50 লিঙ্গ : পুৰুষ	HJL2254795 ফটো উপলব্ধ	305 নাম : মদন দৈমাৰী পিতাৰ নাম: সুনিৰাম দৈমাৰী ঘৰ নং : 231 বয়স : 40 লিঙ্গ : পুৰুষ	HJL2255933 ফটো উপলব্ধ	306 নাম : বিৰাশী দৈমাৰী স্বামীৰ নাম: মদন দৈমাৰী ঘৰ নং : 231 বয়স : 33 লিঙ্গ : মহিলা	HJL2255941 ফটো উপলব্ধ
307 নাম : সুৰেশ বসুমতাৰী পিতাৰ নাম: উমিন বসুমতাৰী ঘৰ নং : 232 বয়স : 53 লিঙ্গ : পুৰুষ	HJL2247088 ফটো উপলব্ধ	308 নাম : আল্পনা ব্ৰহ্ম স্বামীৰ নাম: সুৰেশ বসুমতাৰী ঘৰ নং : 232 বয়স : 42 লিঙ্গ : মহিলা	HJL2247260 ফটো উপলব্ধ	309 নাম : ৰনেন বসুমতাৰী পিতাৰ নাম: ৰবিৰাম বসুমতাৰী ঘৰ নং : 233 বয়স : 45 লিঙ্গ : পুৰুষ	HJL2247179 ফটো উপলব্ধ
310 নাম : গবিন দৈমাৰী পিতাৰ নাম: হীৰেন্দ্ৰ দৈমাৰী ঘৰ নং : 233 বয়স : 45 লিঙ্গ : পুৰুষ	HJL2255958 ফটো উপলব্ধ	311 নাম : কীৰমা দৈমাৰী পিতাৰ নাম: ৰামানন দৈমাৰী ঘৰ নং : 234 বয়স : 37 লিঙ্গ : পুৰুষ	QSP0102533 ফটো উপলব্ধ	312 নাম : প্ৰেমনাথ নাৰ্জাৰী পিতাৰ নাম: সোভাৰাম নাৰ্জাৰী ঘৰ নং : 235 বয়স : 66 লিঙ্গ : পুৰুষ	HJL2247161 ফটো উপলব্ধ
313 নাম : পানবাৰ বসুমতাৰী পিতাৰ নাম: লত্ৰেং বসুমতাৰী ঘৰ নং : 236 বয়স : 25 লিঙ্গ : পুৰুষ	HJL2246981 ফটো উপলব্ধ	314 নাম : ডালিমা বসুমতাৰী স্বামীৰ নাম: কমলেশ্বৰ বসুমতাৰী ঘৰ নং : 237 বয়স : 56 লিঙ্গ : মহিলা	HJL2247153 ফটো উপলব্ধ	315 নাম : পূৰ্ণা বসুমতাৰী পিতাৰ নাম: কমল বসুমতাৰী ঘৰ নং : 237 বয়স : 32 লিঙ্গ : পুৰুষ	HJL2255917 ফটো উপলব্ধ
316 নাম : ভাৰতী নাৰ্জাৰী স্বামীৰ নাম: উৰিয়াশ নাৰ্জাৰী ঘৰ নং : 238 বয়স : 51 লিঙ্গ : মহিলা	HJL2246882 ফটো উপলব্ধ	317 নাম : মনিৰাম ৱাৰী পিতাৰ নাম: অদা ৱাৰী ঘৰ নং : 239 বয়স : 63 লিঙ্গ : পুৰুষ	HJL0285494 ফটো উপলব্ধ	318 নাম : হাকিম বসুমতাৰী পিতাৰ নাম: পূৰ্জাৰাম বসুমতাৰী ঘৰ নং : 239 বয়স : 48 লিঙ্গ : পুৰুষ	HJL2247146 ফটো উপলব্ধ
319 নাম : অৰুণা ওৱাৰী পিতাৰ নাম: মনিৰাম ওৱাৰী ঘৰ নং : 239 বয়স : 31 লিঙ্গ : পুৰুষ	HJL0460030 ফটো উপলব্ধ	320 নাম : ৰাজু ওৱাৰী পিতাৰ নাম: মনিৰাম ওৱাৰী ঘৰ নং : 239 বয়স : 26 লিঙ্গ : পুৰুষ	HJL0381137 ফটো উপলব্ধ	321 নাম : সৰ্নো নাৰ্জাৰী পিতাৰ নাম: বিনেন নাৰ্জাৰী ঘৰ নং : 240 বয়স : 66 লিঙ্গ : পুৰুষ	HJL2256279 ফটো উপলব্ধ
322 নাম : বিহুলা নাৰ্জাৰী পিতাৰ নাম: দানসীৰাং নাৰ্জাৰী ঘৰ নং : 240 বয়স : 21 লিঙ্গ : মহিলা	HJL2255925 ফটো উপলব্ধ	323 নাম : টিচাই ইছলাৰী পিতাৰ নাম: বিজয় ইছলাৰী ঘৰ নং : 241 বয়স : 21 লিঙ্গ : পুৰুষ	HJL2256311 ফটো উপলব্ধ	324 নাম : পিনোয় ঈশ্ববাৰী পিতাৰ নাম: ৰূপলাল ঈশ্ববাৰী ঘৰ নং : 242 বয়স : 38 লিঙ্গ : পুৰুষ	HJL2255982 ফটো উপলব্ধ
325 নাম : শিৱচৰন নাৰ্জাৰী পিতাৰ নাম: বামনসিং নাৰ্জাৰী ঘৰ নং : 243 বয়স : 82 লিঙ্গ : পুৰুষ	HJL2255974 ফটো উপলব্ধ	326 নাম : দীনেশ নাৰ্জাৰী পিতাৰ নাম: উদেশ নাৰ্জাৰী ঘৰ নং : 243 বয়স : 51 লিঙ্গ : পুৰুষ	QSP0102541 ফটো উপলব্ধ	327 নাম : সৈথ্যা ব্ৰহ্ম পিতাৰ নাম: ৰবিৰাম ব্ৰহ্ম ঘৰ নং : 243 বয়স : 34 লিঙ্গ : পুৰুষ	HJL2249449 ফটো উপলব্ধ
328 নাম : শীংঘো নাৰ্জাৰী পিতাৰ নাম: বামনসিং নাৰ্জাৰী ঘৰ নং : 244 বয়স : 69 লিঙ্গ : পুৰুষ	QSP0050823 ফটো উপলব্ধ	329 নাম : ছবি নাৰ্জাৰী পিতাৰ নাম: সিংঘ নাৰ্জাৰী ঘৰ নং : 244 বয়স : 66 লিঙ্গ : মহিলা	QSP0051391 ফটো উপলব্ধ	330 নাম : উৰিয়াশ নাৰ্জাৰী পিতাৰ নাম: জহোলাল নাৰ্জাৰী ঘৰ নং : 244 বয়স : 49 লিঙ্গ : পুৰুষ	HJL2249423 ফটো উপলব্ধ



331 নাম : সান্বে বসুমতাৰী পিতাৰ নাম: ভদ্রেস্বৰ বসুমতাৰী ঘৰ নং : 244 বয়স : 26 লিঙ্গ : পুৰুষ	HJL2255966 ফটো উপলব্ধ	332 নাম : আজীলা বসুমতাৰী পিতাৰ নাম: শুকুৰীসিং বসুমতাৰী ঘৰ নং : 244 বয়স : 19 লিঙ্গ : পুৰুষ	QSP0102558 ফটো উপলব্ধ	333 নাম : বিথাম্বৰ নাৰ্জাৰী পিতাৰ নাম: উপেন নাৰ্জাৰী ঘৰ নং : 245 বয়স : 43 লিঙ্গ : পুৰুষ	HJL2256303 ফটো উপলব্ধ
334 নাম : টিকেদ্র নাৰ্জাৰী পিতাৰ নাম: শ্যামা চৰণ ঘৰ নং : 245 বয়স : 41 লিঙ্গ : পুৰুষ	HJL8137755 ফটো উপলব্ধ	335 নাম : অলখা বসুমতাৰী পিতাৰ নাম: সমৰেন বসুমতাৰী ঘৰ নং : 245 বয়স : 36 লিঙ্গ : মহিলা	HJL2246007 ফটো উপলব্ধ	336 নাম : মিথিংগা নাৰ্জাৰী পিতাৰ নাম: লাওগা নাৰ্জাৰী ঘৰ নং : 245 বয়স : 36 লিঙ্গ : পুৰুষ	HJL2249431 ফটো উপলব্ধ
337 নাম : মঞ্জিল বসুমতাৰী পিতাৰ নাম: নিৰঞ্জন বসুমতাৰী ঘৰ নং : 245 বয়স : 29 লিঙ্গ : পুৰুষ	QSP0102566 ফটো উপলব্ধ	338 নাম : ৰতিমা বসুমতাৰী পিতাৰ নাম: মঞ্জিল বসুমতাৰী ঘৰ নং : 245 বয়স : 20 লিঙ্গ : মহিলা	QSP0102574 ফটো উপলব্ধ	339 নাম : থেকো নাৰ্জাৰী পিতাৰ নাম: দদাই নাৰ্জাৰী ঘৰ নং : 246 বয়স : 49 লিঙ্গ : পুৰুষ	HJL2245991 ফটো উপলব্ধ
340 নাম : মসৰ মুছাহাৰী পিতাৰ নাম: ৰমেন মুছাহাৰী ঘৰ নং : 246 বয়স : 42 লিঙ্গ : পুৰুষ	QSP0102897 ফটো উপলব্ধ	341 নাম : বিষ্ণু বসুমতাৰী পিতাৰ নাম: দেবেন বসুমতাৰী ঘৰ নং : 246 বয়স : 32 লিঙ্গ : পুৰুষ	HJL2256295 ফটো উপলব্ধ	342 নাম : চাওকী নাৰ্জাৰী স্বামীৰ নাম: থেকো নাৰ্জাৰী ঘৰ নং : 247 বয়স : 45 লিঙ্গ : মহিলা	HJL2245983 ফটো উপলব্ধ
343 নাম : দয়াবতী বসুমতাৰী পিতাৰ নাম: বিষ্টিচৰণ বসুমতাৰী ঘৰ নং : 247 বয়স : 30 লিঙ্গ : মহিলা	QSP0102889 ফটো উপলব্ধ	344 নাম : সবিয়ন বৰগয়াৰী পিতাৰ নাম: লগেন্দ্র বৰগয়াৰী ঘৰ নং : 248 বয়স : 41 লিঙ্গ : পুৰুষ	HJL2245975 ফটো উপলব্ধ	345 নাম : জৈতুন নাৰ্জাৰী পিতাৰ নাম: মিহিষ্বৰ নাৰ্জাৰী ঘৰ নং : 248 বয়স : 29 লিঙ্গ : পুৰুষ	QSP0102871 ফটো উপলব্ধ
346 নাম : মদল নাৰ্জাৰী পিতাৰ নাম: কমল নাৰ্জাৰী ঘৰ নং : 249 বয়স : 42 লিঙ্গ : পুৰুষ	QSP0102863 ফটো উপলব্ধ	347 নাম : সৌমখীৰ নাৰ্জাৰী পিতাৰ নাম: জুদিয়াশ নাৰ্জাৰী ঘৰ নং : 249 বয়স : 40 লিঙ্গ : পুৰুষ	HJL2245967 ফটো উপলব্ধ	348 নাম : প্ৰিন্স বসুমতাৰী পিতাৰ নাম: নুপেন্দ্র বসুমতাৰী ঘৰ নং : 250 বয়স : 38 লিঙ্গ : পুৰুষ	QSP0102855 ফটো উপলব্ধ
349 নাম : বিমল বসুমতাৰী পিতাৰ নাম: হৰ্গো বসুমতাৰী ঘৰ নং : 250 বয়স : 31 লিঙ্গ : পুৰুষ	HJL2245959 ফটো উপলব্ধ	350 নাম : গাব্ৰিয়েল বসুমতাৰী পিতাৰ নাম: মনেন্দ্র বসুমতাৰী ঘৰ নং : 251 বয়স : 33 লিঙ্গ : পুৰুষ	HJL2245942 ফটো উপলব্ধ	351 নাম : সমোজীত নাৰ্জাৰী পিতাৰ নাম: প্ৰেমসিং নাৰ্জাৰী ঘৰ নং : 251 বয়স : 33 লিঙ্গ : পুৰুষ	QSP0102848 ফটো উপলব্ধ
352 নাম : থানেশ্বৰ বসুমতাৰী পিতাৰ নাম: মেকেল বসুমতাৰী ঘৰ নং : 252 বয়স : 55 লিঙ্গ : পুৰুষ	HJL2245934 ফটো উপলব্ধ	353 নাম : সামেল মুছাহাৰী পিতাৰ নাম: টোমনা মুছাহাৰী ঘৰ নং : 252 বয়স : 27 লিঙ্গ : পুৰুষ	QSP0102830 ফটো উপলব্ধ	354 নাম : হাগাম নাৰ্জাৰী পিতাৰ নাম: জামা নাৰ্জাৰী ঘৰ নং : 253 বয়স : 45 লিঙ্গ : পুৰুষ	QSP0102822 ফটো উপলব্ধ
355 নাম : দিপুল বসুমতাৰী পিতাৰ নাম: মনিন্দ্র বসুমতাৰী ঘৰ নং : 253 বয়স : 33 লিঙ্গ : পুৰুষ	HJL2245926 ফটো উপলব্ধ	356 নাম : নবীন নাৰ্জাৰী পিতাৰ নাম: চিাম নাৰ্জাৰী ঘৰ নং : 254 বয়স : 59 লিঙ্গ : পুৰুষ	QSP0102707 ফটো উপলব্ধ	357 নাম : সেবিসতান নাৰ্জাৰী পিতাৰ নাম: নিমল নাৰ্জাৰী ঘৰ নং : 254 বয়স : 38 লিঙ্গ : পুৰুষ	HJL2245918 ফটো উপলব্ধ
358 নাম : প্ৰদিপ মুছাহাৰী পিতাৰ নাম: খীৰেন মুছাহাৰী ঘৰ নং : 255 বয়স : 51 লিঙ্গ : পুৰুষ	HJL2245892 ফটো উপলব্ধ	359 নাম : প্ৰিমোল নাৰ্জাৰী পিতাৰ নাম: নগৰাসিং নাৰ্জাৰী ঘৰ নং : 255 বয়স : 32 লিঙ্গ : পুৰুষ	QSP0102699 ফটো উপলব্ধ	360 নাম : অনিন্দ্র মুছাহাৰী পিতাৰ নাম: অনন্ত মুছাহাৰী ঘৰ নং : 256 বয়স : 48 লিঙ্গ : পুৰুষ	HJL2245900 ফটো উপলব্ধ



361 নাম : স্তিপন নাৰ্জাৰী পিতাৰ নাম: তিৰেন নাৰ্জাৰী ঘৰ নং : 256 বয়স : 34 লিঙ্গ : পুৰুষ	HJL0504373 ফটো উপলব্ধ	362 নাম : লখিমা ইছলাৰী স্বামীৰ নাম: দেৰহাচাত ইছলাৰী ঘৰ নং : 256 বয়স : 24 লিঙ্গ : মহিলা	QSP0102681 ফটো উপলব্ধ	363 নাম : বীৰবল নাৰ্জাৰী পিতাৰ নাম: গলোন্ডা নাৰ্জাৰী ঘৰ নং : 257 বয়স : 70 লিঙ্গ : পুৰুষ	QSP0102673 ফটো উপলব্ধ
364 নাম : সানতিনা মুছাহাৰী স্বামীৰ নাম: ফিথৰ মুছাহাৰী ঘৰ নং : 257 বয়স : 26 লিঙ্গ : মহিলা	HJL2247195 ফটো উপলব্ধ	365 নাম : ফিথৰ মুছাহাৰী পিতাৰ নাম: শ্ৰীনাশিস মুছাহাৰী ঘৰ নং : 257 বয়স : 25 লিঙ্গ : পুৰুষ	HJL2247203 ফটো উপলব্ধ	366 নাম : লিবিয়ন নাৰ্জাৰী পিতাৰ নাম: সুলিমান নাৰ্জাৰী ঘৰ নং : 258 বয়স : 46 লিঙ্গ : পুৰুষ	QSP0102657 ফটো উপলব্ধ
367 নাম : চিদিয়ান নাৰ্জাৰী পিতাৰ নাম: চুলিমান নাৰ্জাৰী ঘৰ নং : 258 বয়স : 39 লিঙ্গ : পুৰুষ	QSP0102665 ফটো উপলব্ধ	368 নাম : খীৰীমদাও বসুমতাৰী পিতাৰ নাম: দাৱা বসুমতাৰী ঘৰ নং : 258 বয়স : 24 লিঙ্গ : পুৰুষ	HJL2247237 ফটো উপলব্ধ	369 নাম : দানস্ৰাং নাৰ্জাৰী পিতাৰ নাম: তিবাও নাৰ্জাৰী ঘৰ নং : 259 বয়স : 27 লিঙ্গ : পুৰুষ	QSP0102640 ফটো উপলব্ধ
370 নাম : ৰিমীথ বসুমতাৰী পিতাৰ নাম: অমিও বসুমতাৰী ঘৰ নং : 260 বয়স : 34 লিঙ্গ : পুৰুষ	QSP0102632 ফটো উপলব্ধ	371 নাম : বিনহিম মুছাহাৰী পিতাৰ নাম: সিৰচৰন মুছাহাৰী ঘৰ নং : 260 বয়স : 23 লিঙ্গ : পুৰুষ	HJL2247252 ফটো উপলব্ধ	372 নাম : সুক বাহাদুৰ মগৰ পিতাৰ নাম: মৰ্ন বাহাদুৰ মগৰ ঘৰ নং : 261 বয়স : 45 লিঙ্গ : পুৰুষ	HJL2247229 ফটো উপলব্ধ
373 নাম : জিত মায়া মগৰ স্বামীৰ নাম: সুক মায়া মগৰ ঘৰ নং : 261 বয়স : 40 লিঙ্গ : মহিলা	HJL2247211 ফটো উপলব্ধ	374 নাম : দীপক দৈমাৰী পিতাৰ নাম: কাৰেশ্বৰ দৈমাৰী ঘৰ নং : 261 বয়স : 33 লিঙ্গ : পুৰুষ	QSP0102624 ফটো উপলব্ধ	375 নাম : ফলেন নাৰ্জাৰী পিতাৰ নাম: পিথৰ নাৰ্জাৰী ঘৰ নং : 262 বয়স : 55 লিঙ্গ : পুৰুষ	QSP0102608 ফটো উপলব্ধ
376 নাম : অনুব নাৰ্জাৰী পিতাৰ নাম: আনন নাৰ্জাৰী ঘৰ নং : 263 বয়স : 34 লিঙ্গ : পুৰুষ	QSP0102616 ফটো উপলব্ধ	377 নাম : মাইকেল ইছলাৰী পিতাৰ নাম: ৰমেশ ইছলাৰী ঘৰ নং : 264 বয়স : 30 লিঙ্গ : পুৰুষ	QSP0102582 ফটো উপলব্ধ	378 নাম : লাচিত ওৱাৰী পিতাৰ নাম: নন্দা ওৱাৰী ঘৰ নং : 271 বয়স : 30 লিঙ্গ : পুৰুষ	HJL2227379 ফটো উপলব্ধ
379 নাম : সুদেম নাৰ্জাৰী স্বামীৰ নাম: লাচিত ওৱাৰী ঘৰ নং : 271 বয়স : 30 লিঙ্গ : মহিলা	QSP0088070 ফটো উপলব্ধ	380 নাম : জীংসাৰ বসুমতাৰী পিতাৰ নাম: পৰিষ্কাৰ বসুমতাৰী ঘৰ নং : 272 বয়স : 27 লিঙ্গ : পুৰুষ	HJL2227387 ফটো উপলব্ধ	381 নাম : লাজিত বসুমতাৰী পিতাৰ নাম: ৰবিৰাম বসুমতাৰী ঘৰ নং : 273 বয়স : 41 লিঙ্গ : পুৰুষ	HJL2227395 ফটো উপলব্ধ
382 নাম : খুদুমশ্ৰী বসুমতাৰী পিতাৰ নাম: ৰবিৰাম বসুমতাৰী ঘৰ নং : 273 বয়স : 35 লিঙ্গ : মহিলা	HJL2227403 ফটো উপলব্ধ	383 নাম : ধনঞ্জয় বসুমতাৰী পিতাৰ নাম: পুৰেন বসুমতাৰী ঘৰ নং : 274 বয়স : 51 লিঙ্গ : পুৰুষ	HJL2227429 ফটো উপলব্ধ	384 নাম : ৰেবতী বসুমতাৰী স্বামীৰ নাম: ধনঞ্জয় বসুমতাৰী ঘৰ নং : 274 বয়স : 47 লিঙ্গ : মহিলা	HJL2227411 ফটো উপলব্ধ
385 নাম : নিউটান বসুমতাৰী পিতাৰ নাম: ধনঞ্জয় বসুমতাৰী ঘৰ নং : 274 বয়স : 30 লিঙ্গ : পুৰুষ	HJL2227437 ফটো উপলব্ধ	386 নাম : শংকৰ বসুমতাৰী পিতাৰ নাম: ধনঞ্জয় বসুমতাৰী ঘৰ নং : 274 বয়স : 27 লিঙ্গ : পুৰুষ	HJL2227445 ফটো উপলব্ধ	387 নাম : সমাইনা বসুমতাৰী পিতাৰ নাম: ধনঞ্জয় বসুমতাৰী ঘৰ নং : 274 বয়স : 26 লিঙ্গ : মহিলা	HJL2227452 ফটো উপলব্ধ
388 নাম : হীৰা বসুমতাৰী পিতাৰ নাম: ধনঞ্জয় বসুমতাৰী ঘৰ নং : 274 বয়স : 21 লিঙ্গ : মহিলা	HJL2227551 ফটো উপলব্ধ	389 নাম : বিনন্দ বৰগয়াৰী পিতাৰ নাম: হৰেশ্বৰ বৰগয়াৰী ঘৰ নং : 275 বয়স : 49 লিঙ্গ : পুৰুষ	HJL2227460 ফটো উপলব্ধ	390 নাম : মেনকা বৰগয়াৰী স্বামীৰ নাম: বিনন্দ বৰগয়াৰী ঘৰ নং : 275 বয়স : 42 লিঙ্গ : মহিলা	HJL2227478 ফটো উপলব্ধ



391 নাম : চন্দন বসুমতাৰী পিতাৰ নাম: কাতিৰাম বসুমতাৰী ঘৰ নং : 276 বয়স : 50 লিঙ্গ : পুৰুষ	HJL2227486 ফটো উপলব্ধ	392 নাম : অৰ্গা বসুমতাৰী পিতাৰ নাম: নৰেশ্বৰ বসুমতাৰী ঘৰ নং : 277 বয়স : 47 লিঙ্গ : পুৰুষ	HJL2228203 ফটো উপলব্ধ	393 নাম : সুন্দৰ সিং বসুমতাৰী পিতাৰ নাম: ইছাউ বসুমতাৰী ঘৰ নং : 278 বয়স : 63 লিঙ্গ : পুৰুষ	HJL2227494 ফটো উপলব্ধ
394 নাম : সুমতি বসুমতাৰী স্বামীৰ নাম: চন্দন বসুমতাৰী ঘৰ নং : 278 বয়স : 42 লিঙ্গ : মহিলা	QSP0063420 ফটো উপলব্ধ	395 নাম : বুধবাৰী বসুমতাৰী স্বামীৰ নাম: লাওগা বসুমতাৰী ঘৰ নং : 279 বয়স : 43 লিঙ্গ : মহিলা	HJL2227510 ফটো উপলব্ধ	396 নাম : লাওগা বসুমতাৰী পিতাৰ নাম: হাসুং বসুমতাৰী ঘৰ নং : 279 বয়স : 38 লিঙ্গ : পুৰুষ	HJL2227502 ফটো উপলব্ধ
397 নাম : অদে বসুমতাৰী স্বামীৰ নাম: সৈলেন নাৰ্জাৰী ঘৰ নং : 280 বয়স : 46 লিঙ্গ : মহিলা	HJL2227288 ফটো উপলব্ধ	398 নাম : খাৰেশ্বৰ বসুমতাৰী পিতাৰ নাম: চাৰু বসুমতাৰী ঘৰ নং : 280 বয়স : 44 লিঙ্গ : পুৰুষ	HJL2227270 ফটো উপলব্ধ	399 নাম : আগষ্টিন বসুমতাৰী পিতাৰ নাম: পূৰ্ণ বসুমতাৰী ঘৰ নং : 281 বয়স : 26 লিঙ্গ : পুৰুষ	HJL2227296 ফটো উপলব্ধ
400 নাম : সৰজনী নাৰ্জাৰী স্বামীৰ নাম: কাথি নাৰ্জাৰী ঘৰ নং : 282 বয়স : 66 লিঙ্গ : মহিলা	HJL2227312 ফটো উপলব্ধ	401 নাম : সয়ত্যা কুমাৰ নাৰ্জাৰী পিতাৰ নাম: ইৰেন নাৰ্জাৰী ঘৰ নং : 282 বয়স : 62 লিঙ্গ : পুৰুষ	HJL2227304 ফটো উপলব্ধ	402 নাম : লক্ষী চৰন কোচ পিতাৰ নাম: বলেন কোচ ঘৰ নং : 283 বয়স : 26 লিঙ্গ : পুৰুষ	HJL2227320 ফটো উপলব্ধ
403 নাম : বেখা কোচ পিতাৰ নাম: সুলেন বসুমতাৰী ঘৰ নং : 283 বয়স : 25 লিঙ্গ : মহিলা	HJL2227338 ফটো উপলব্ধ	404 নাম : তেৰু বসুমতাৰী পিতাৰ নাম: দুৰ্গাশ্বৰ বসুমতাৰী ঘৰ নং : 284 বয়স : 46 লিঙ্গ : পুৰুষ	HJL2228211 ফটো উপলব্ধ	405 নাম : ৰচমেলা বসুমতাৰী স্বামীৰ নাম: তেৰু বসুমতাৰী ঘৰ নং : 284 বয়স : 37 লিঙ্গ : মহিলা	HJL2228237 ফটো উপলব্ধ
406 নাম : জিবিতা বসুমতাৰী স্বামীৰ নাম: কোমিত বসুমতাৰী ঘৰ নং : 285 বয়স : 29 লিঙ্গ : মহিলা	QSP0104109 ফটো উপলব্ধ	407 নাম : কমিত বসুমতাৰী পিতাৰ নাম: নৰজিত বসুমতাৰী ঘৰ নং : 285 বয়স : 28 লিঙ্গ : পুৰুষ	HJL2228245 ফটো উপলব্ধ	408 নাম : প্ৰফুল্ল স্বৰগয়াৰী পিতাৰ নাম: মহেন্দ্ৰ স্বৰগয়াৰী ঘৰ নং : 286 বয়স : 37 লিঙ্গ : পুৰুষ	HJL2228278 ফটো উপলব্ধ
409 নাম : অমিয় স্বৰগয়াৰী স্বামীৰ নাম: প্ৰফুল্ল স্বৰগয়াৰী ঘৰ নং : 286 বয়স : 33 লিঙ্গ : মহিলা	HJL2228286 ফটো উপলব্ধ	410 নাম : কনিকা মুছাহাৰী স্বামীৰ নাম: ৰৌমেয় মুঢ়াসাহহাৰী ঘৰ নং : 287 বয়স : 28 লিঙ্গ : মহিলা	HJL2228294 ফটো উপলব্ধ	411 নাম : ৰমেয়া মুছাহাৰী পিতাৰ নাম: অবিৰাম মুছাহাৰী ঘৰ নং : 287 বয়স : 25 লিঙ্গ : পুৰুষ	QSP0104307 ফটো উপলব্ধ
412 নাম : ফুং নাৰ্জাৰী পিতাৰ নাম: সবেন নাৰ্জাৰী ঘৰ নং : 288 বয়স : 31 লিঙ্গ : পুৰুষ	HJL2228302 ফটো উপলব্ধ	413 নাম : বীৰেন নাৰ্জাৰী পিতাৰ নাম: সন্তোলা নাৰ্জাৰী ঘৰ নং : 289 বয়স : 54 লিঙ্গ : পুৰুষ	QSP0050773 ফটো উপলব্ধ	414 নাম : জিজিনা নাৰ্জাৰী স্বামীৰ নাম: বিৰেন নাৰ্জাৰী ঘৰ নং : 289 বয়স : 40 লিঙ্গ : মহিলা	HJL2228328 ফটো উপলব্ধ
415 নাম : মাৰ্ছেং শিৰা পিতাৰ নাম: বীৰেন নাৰ্জাৰী ঘৰ নং : 289 বয়স : 32 লিঙ্গ : পুৰুষ	QSP0104893 ফটো উপলব্ধ	416 নাম : চেমিনচি স্মোমিন স্বামীৰ নাম: মাৰ্ছেং শিৰা ঘৰ নং : 289 বয়স : 22 লিঙ্গ : মহিলা	QSP0104885 ফটো উপলব্ধ	417 নাম : এঞ্জেল বসুমতাৰী পিতাৰ নাম: ধনঞ্জয় বসুমতাৰী ঘৰ নং : 290 বয়স : 24 লিঙ্গ : পুৰুষ	HJL2228336 ফটো উপলব্ধ
418 নাম : য়ুমনা বসুমতাৰী স্বামীৰ নাম: এঞ্জেল বসুমতাৰী ঘৰ নং : 290 বয়স : 23 লিঙ্গ : মহিলা	QSP0063685 ফটো উপলব্ধ	419 নাম : সত্যৰাজ গয়াৰী পিতাৰ নাম: ৰূপনাথ গয়াৰী ঘৰ নং : 291 বয়স : 54 লিঙ্গ : পুৰুষ	HJL2228351 ফটো উপলব্ধ	420 নাম : বেবিকা বৰগয়াৰী স্বামীৰ নাম: সত্যৰাজ বৰগয়াৰী ঘৰ নং : 291 বয়স : 31 লিঙ্গ : মহিলা	QSP0050765 ফটো উপলব্ধ



421 নাম : সুকাৰী গয়াৰী পিতাৰ নাম: বলেন গয়াৰী ঘৰ নং : 292 বয়স : 49 লিঙ্গ : পুৰুষ	HJL2228369 ফটো উপলব্ধ	422 নাম : সঞ্জিতা নাৰ্জাৰী পিতাৰ নাম: হগেন নাৰ্জাৰী ঘৰ নং : 292 বয়স : 36 লিঙ্গ : মহিলা	HJL2249340 ফটো উপলব্ধ	423 নাম : কুপা নন্দ বৰগয়াৰী পিতাৰ নাম: বৃধবাৰ বৰগয়াৰী ঘৰ নং : 292 বয়স : 36 লিঙ্গ : পুৰুষ	HJL2249365 ফটো উপলব্ধ
424 নাম : বাবু নাৰ্জাৰী পিতাৰ নাম: বকেট নাৰ্জাৰী ঘৰ নং : 292 বয়স : 33 লিঙ্গ : পুৰুষ	QSP0063651 ফটো উপলব্ধ	425 নাম : জয়শ্ৰী নাৰ্জাৰী স্বামীৰ নাম: বাবু নাৰ্জাৰী ঘৰ নং : 292 বয়স : 31 লিঙ্গ : মহিলা	QSP0063669 ফটো উপলব্ধ	426 নাম : আবু বৰগয়াৰী পিতাৰ নাম: কুপা নন্দ বৰগয়াৰী ঘৰ নং : 292 বয়স : 22 লিঙ্গ : পুৰুষ	HJL2249357 ফটো উপলব্ধ
427 নাম : চক্ৰধৰ বসুমতাৰী পিতাৰ নাম: দিলীপ বসুমতাৰী ঘৰ নং : 293 বয়স : 25 লিঙ্গ : পুৰুষ	HJL2228377 ফটো উপলব্ধ	428 নাম : ৰূপা বসুমতাৰী স্বামীৰ নাম: চক্ৰধৰ বসুমতাৰী ঘৰ নং : 293 বয়স : 21 লিঙ্গ : মহিলা	QSP0050781 ফটো উপলব্ধ	429 নাম : সত্য মুছাহাৰী স্বামীৰ নাম: বেগীও মুছাহাৰী ঘৰ নং : 294 বয়স : 52 লিঙ্গ : মহিলা	HJL2228393 ফটো উপলব্ধ
430 নাম : বিকাশ মুছাহাৰী পিতাৰ নাম: বেৰগাঁও মুছাহাৰী ঘৰ নং : 294 বয়স : 19 লিঙ্গ : পুৰুষ	QSP0104125 ফটো উপলব্ধ	431 নাম : দিলীপ বসুমতাৰী পিতাৰ নাম: দাগীৰা বসুমতাৰী ঘৰ নং : 295 বয়স : 50 লিঙ্গ : পুৰুষ	HJL2228534 ফটো উপলব্ধ	432 নাম : সঞ্জলা বসুমতাৰী স্বামীৰ নাম: দিলীপ বসুমতাৰী ঘৰ নং : 295 বয়স : 46 লিঙ্গ : মহিলা	QSP0050716 ফটো উপলব্ধ
433 নাম : সশীল মুছাহাৰী পিতাৰ নাম: ঘনকান্ত মুছাহাৰী ঘৰ নং : 295 বয়স : 38 লিঙ্গ : পুৰুষ	QSP0050724 ফটো উপলব্ধ	434 নাম : প্ৰেমী বসুমতাৰী স্বামীৰ নাম: সশীল মুছাহাৰী ঘৰ নং : 295 বয়স : 34 লিঙ্গ : মহিলা	QSP0104273 ফটো উপলব্ধ	435 নাম : অঞ্জালী বসুমতাৰী পিতাৰ নাম: দিলীপ বসুমতাৰী ঘৰ নং : 295 বয়স : 27 লিঙ্গ : মহিলা	QSP0050740 ফটো উপলব্ধ
436 নাম : সাংগ্ৰাং বসুমতাৰী পিতাৰ নাম: দিলীপ বসুমতাৰী ঘৰ নং : 295 বয়স : 21 লিঙ্গ : পুৰুষ	QSP0050757 ফটো উপলব্ধ	437 নাম : মঞ্জিল নাৰ্জাৰী পিতাৰ নাম: চৰন নাৰ্জাৰী ঘৰ নং : 296 বয়স : 26 লিঙ্গ : পুৰুষ	HJL2228559 ফটো উপলব্ধ	438 নাম : ৰঞ্জিতা নাৰ্জাৰী স্বামীৰ নাম: পেলুন নাৰ্জাৰী ঘৰ নং : 297 বয়স : 32 লিঙ্গ : মহিলা	QSP0103127 ফটো উপলব্ধ
439 নাম : পিলন নাৰ্জাৰী পিতাৰ নাম: শনিৰাম নাৰ্জাৰী ঘৰ নং : 297 বয়স : 29 লিঙ্গ : পুৰুষ	HJL2228575 ফটো উপলব্ধ	440 নাম : সমেন বসুমতাৰী পিতাৰ নাম: গাজী বসুমতাৰী ঘৰ নং : 298 বয়স : 45 লিঙ্গ : পুৰুষ	QSP0104778 ফটো উপলব্ধ	441 নাম : সৰলা বসুমতাৰী স্বামীৰ নাম: সমেন বসুমতাৰী ঘৰ নং : 298 বয়স : 44 লিঙ্গ : মহিলা	QSP0104760 ফটো উপলব্ধ
442 নাম : কৌশল্যা বড়ো পিতাৰ নাম: দেবেশ্বৰ বড়ো ঘৰ নং : 298 বয়স : 37 লিঙ্গ : মহিলা	HJL0567859 ফটো উপলব্ধ	443 নাম : কমপানডাৰ ব্ৰহ্ম পিতাৰ নাম: সমেন ব্ৰহ্ম ঘৰ নং : 298 বয়স : 28 লিঙ্গ : পুৰুষ	HJL2228583 ফটো উপলব্ধ	444 নাম : বিপুল স্বৰ্গিয়াৰী পিতাৰ নাম: ৰাজেন স্বৰ্গিয়াৰী ঘৰ নং : 299 বয়স : 37 লিঙ্গ : পুৰুষ	HJL2228591 ফটো উপলব্ধ
445 নাম : সৰোনীল স্বৰ্গিয়াৰী স্বামীৰ নাম: বিপুল স্বৰ্গিয়াৰী ঘৰ নং : 299 বয়স : 34 লিঙ্গ : মহিলা	HJL2228609 ফটো উপলব্ধ	446 নাম : থিজলা নাৰ্জাৰী স্বামীৰ নাম: দনেল ইছলাৰী ঘৰ নং : 300 বয়স : 55 লিঙ্গ : মহিলা	QSP0072744 ফটো উপলব্ধ	447 নাম : দান্দা নাৰ্জাৰী পিতাৰ নাম: সুলেন নাৰ্জাৰী ঘৰ নং : 300 বয়স : 46 লিঙ্গ : পুৰুষ	HJL2228625 ফটো উপলব্ধ
448 নাম : অজুবৰ বৰগয়াৰী পিতাৰ নাম: ইছোফ বৰগয়াৰী ঘৰ নং : 301 বয়স : 47 লিঙ্গ : পুৰুষ	HJL2228641 ফটো উপলব্ধ	449 নাম : প্ৰিতম সুনাব পিতাৰ নাম: উত্তম সুনাব ঘৰ নং : 301 বয়স : 26 লিঙ্গ : পুৰুষ	HJL2248466 ফটো উপলব্ধ	450 নাম : গজেন বসুমতাৰী পিতাৰ নাম: সিৰীয়ন বসুমতাৰী ঘৰ নং : 302 বয়স : 29 লিঙ্গ : পুৰুষ	HJL2232973 ফটো উপলব্ধ



451 নাম : কবিতা বসুমতাৰী পিতাৰ নাম: গিৰৈন বসুমতাৰী ঘৰ নং : 303 বয়স : 27 লিঙ্গ : মহিলা	HJL2232882 ফটো উপলব্ধ	452 নাম : শৰত বসুমতাৰী পিতাৰ নাম: লালিমোহন বসুমতাৰী ঘৰ নং : 303 বয়স : 25 লিঙ্গ : পুৰুষ	HJL2232981 ফটো উপলব্ধ	453 নাম : বুৰসী বসুমতাৰী পিতাৰ নাম: বলীই বসুমতাৰী ঘৰ নং : 304 বয়স : 50 লিঙ্গ : মহিলা	HJL2232866 ফটো উপলব্ধ
454 নাম : বাজা ব্ৰহ্ম পিতাৰ নাম: মুচিৰাম ব্ৰহ্ম ঘৰ নং : 304 বয়স : 44 লিঙ্গ : পুৰুষ	HJL2232874 ফটো উপলব্ধ	455 নাম : দৈমালু বসুমতাৰী পিতাৰ নাম: কামেশ্বৰ বসুমতাৰী ঘৰ নং : 305 বয়স : 47 লিঙ্গ : পুৰুষ	HJL2232858 ফটো উপলব্ধ	456 নাম : টিপু দৈমাৰী পিতাৰ নাম: লেকেৰাম দৈমাৰী ঘৰ নং : 306 বয়স : 31 লিঙ্গ : পুৰুষ	HJL2232940 ফটো উপলব্ধ
457 নাম : সাৰ্বে বসুমতাৰী পিতাৰ নাম: জামিন বসুমতাৰী ঘৰ নং : 307 বয়স : 54 লিঙ্গ : পুৰুষ	HJL2232700 ফটো উপলব্ধ	458 নাম : বালি বসুমতাৰী স্বামীৰ নাম: সাৰ্বে বসুমতাৰী ঘৰ নং : 307 বয়স : 48 লিঙ্গ : মহিলা	HJL2232841 ফটো উপলব্ধ	459 নাম : জীংসাৰ হাজোৱাৰী পিতাৰ নাম: কাংগা হাজোৱাৰী ঘৰ নং : 308 বয়স : 26 লিঙ্গ : পুৰুষ	HJL2232833 ফটো উপলব্ধ
460 নাম : গেৰা বসুমতাৰী পিতাৰ নাম: ৰামেশ্বৰ বসুমতাৰী ঘৰ নং : 309 বয়স : 37 লিঙ্গ : পুৰুষ	HJL2232825 ফটো উপলব্ধ	461 নাম : কৰ্ণ বসুমতাৰী পিতাৰ নাম: সন্তোলা বসুমতাৰী ঘৰ নং : 310 বয়স : 31 লিঙ্গ : পুৰুষ	HJL2232817 ফটো উপলব্ধ	462 নাম : গায়ত্ৰী নাৰ্জাৰী স্বামীৰ নাম: ৰূপাৰাম নাৰ্জাৰী ঘৰ নং : 310 বয়স : 27 লিঙ্গ : মহিলা	HJL2232627 ফটো উপলব্ধ
463 নাম : চিত্তৰঞ্জন মুছাহাৰী পিতাৰ নাম: মুগাৰাম মুছাহাৰী ঘৰ নং : 311 বয়স : 52 লিঙ্গ : পুৰুষ	HJL2232635 ফটো উপলব্ধ	464 নাম : বেবতী মুছাহাৰী স্বামীৰ নাম: চিত্তৰঞ্জন মুছাহাৰী ঘৰ নং : 311 বয়স : 44 লিঙ্গ : মহিলা	HJL2232643 ফটো উপলব্ধ	465 নাম : দুমে নাৰ্জাৰী স্বামীৰ নাম: ৰকেট নাৰ্জাৰী ঘৰ নং : 312 বয়স : 56 লিঙ্গ : মহিলা	QSP0011007 ফটো উপলব্ধ
466 নাম : তেংগা নাৰ্জাৰী পিতাৰ নাম: লখিৰাম নাৰ্জাৰী ঘৰ নং : 312 বয়স : 45 লিঙ্গ : পুৰুষ	HJL2232650 ফটো উপলব্ধ	467 নাম : হাদৰশ্ৰী নাৰ্জাৰী স্বামীৰ নাম: তেংগা নাৰ্জাৰী ঘৰ নং : 312 বয়স : 27 লিঙ্গ : মহিলা	HJL2232601 ফটো উপলব্ধ	468 নাম : জিউ নাৰ্জাৰী পিতাৰ নাম: সুনিল নাৰ্জাৰী ঘৰ নং : 313 বয়স : 30 লিঙ্গ : পুৰুষ	HJL2232593 ফটো উপলব্ধ
469 নাম : প্ৰদীপ ব্ৰহ্ম পিতাৰ নাম: দেৱজিত ব্ৰহ্ম ঘৰ নং : 314 বয়স : 36 লিঙ্গ : পুৰুষ	HJL2232676 ফটো উপলব্ধ	470 নাম : বাজীব ইছলাৰী পিতাৰ নাম: নবিন ইছলাৰী ঘৰ নং : 315 বয়স : 36 লিঙ্গ : পুৰুষ	HJL2232668 ফটো উপলব্ধ	471 নাম : শীমলে নাৰ্জাৰী স্বামীৰ নাম: টেগা নাৰ্জাৰী ঘৰ নং : 315 বয়স : 28 লিঙ্গ : মহিলা	QSP0006536 ফটো উপলব্ধ
472 নাম : ইমানয়েল বসুমতাৰী পিতাৰ নাম: নবিন বসুমতাৰী ঘৰ নং : 316 বয়স : 28 লিঙ্গ : পুৰুষ	HJL2233096 ফটো উপলব্ধ	473 নাম : বিৰফং নাৰ্জাৰী পিতাৰ নাম: শুকুৰ নাৰ্জাৰী ঘৰ নং : 317 বয়স : 30 লিঙ্গ : পুৰুষ	HJL2232510 ফটো উপলব্ধ	474 নাম : মহিমা বৰগয়াৰী পিতাৰ নাম: সুভাষ বৰগয়াৰী ঘৰ নং : 317 বয়স : 24 লিঙ্গ : মহিলা	HJL2232528 ফটো উপলব্ধ
475 নাম : হিৰেন নাৰ্জাৰী পিতাৰ নাম: ৰমেশ নাৰ্জাৰী ঘৰ নং : 318 বয়স : 33 লিঙ্গ : পুৰুষ	HJL2232536 ফটো উপলব্ধ	476 নাম : ফ্ৰিডম নাৰ্জাৰী পিতাৰ নাম: চিমিয়ন নাৰ্জাৰী ঘৰ নং : 319 বয়স : 27 লিঙ্গ : পুৰুষ	HJL2232544 ফটো উপলব্ধ	477 নাম : জুলি বৰগয়াৰী পিতাৰ নাম: ৰগেন বৰগয়াৰী ঘৰ নং : 319 বয়স : 25 লিঙ্গ : মহিলা	HJL2232551 ফটো উপলব্ধ
478 নাম : মিজিং বসুমতাৰী পিতাৰ নাম: লাউগা বসুমতাৰী ঘৰ নং : 320 বয়স : 27 লিঙ্গ : পুৰুষ	HJL2232569 ফটো উপলব্ধ	479 নাম : মহিমা বসুমতাৰী পিতাৰ নাম: ৰূপাৰাম বসুমতাৰী ঘৰ নং : 320 বয়স : 26 লিঙ্গ : মহিলা	HJL2232718 ফটো উপলব্ধ	480 নাম : কেনেডী কোচ পিতাৰ নাম: বলেন কোচ ঘৰ নং : 321 বয়স : 24 লিঙ্গ : পুৰুষ	HJL2232734 ফটো উপলব্ধ



481 নাম : ৰূপালী কোচ পিতাৰ নাম: প্ৰজিত বসুমতাৰী ঘৰ নং : 321 বয়স : 21 লিঙ্গ : মহিলা	HJL2232726 ফটো উপলব্ধ	482 নাম : নবিন বসুমতাৰী পিতাৰ নাম: মহেন্দ্ৰ বসুমতাৰী ঘৰ নং : 322 বয়স : 52 লিঙ্গ : পুৰুষ	HJL2232742 ফটো উপলব্ধ	483 নাম : সামেল নাৰ্জাৰী পিতাৰ নাম: নলেন নাৰ্জাৰী ঘৰ নং : 323 বয়স : 37 লিঙ্গ : পুৰুষ	HJL2232759 ফটো উপলব্ধ
484 নাম : ৰঞ্জিত বসুমতাৰী পিতাৰ নাম: গজেন বসুমতাৰী ঘৰ নং : 324 বয়স : 45 লিঙ্গ : পুৰুষ	HJL2232775 ফটো উপলব্ধ	485 নাম : খপন বসুমতাৰী স্বামীৰ নাম: ৰঞ্জিত বসুমতাৰী ঘৰ নং : 324 বয়স : 37 লিঙ্গ : মহিলা	HJL2232767 ফটো উপলব্ধ	486 নাম : শিলাবিশ নাৰ্জাৰী পিতাৰ নাম: ৰুবি নাৰ্জাৰী ঘৰ নং : 325 বয়স : 50 লিঙ্গ : পুৰুষ	HJL2232791 ফটো উপলব্ধ
487 নাম : বহুম নাৰ্জাৰী পিতাৰ নাম: শিলাবিশ নাৰ্জাৰী ঘৰ নং : 325 বয়স : 23 লিঙ্গ : পুৰুষ	HJL2232783 ফটো উপলব্ধ	488 নাম : শ্ৰেল বসুমতাৰী পিতাৰ নাম: ৰুবিক বসুমতাৰী ঘৰ নং : 326 বয়স : 62 লিঙ্গ : পুৰুষ	HJL2232932 ফটো উপলব্ধ	489 নাম : নছমি নাৰ্জাৰী স্বামীৰ নাম: হৰেন নাৰ্জাৰী ঘৰ নং : 326 বয়স : 27 লিঙ্গ : মহিলা	HJL0426007 ফটো উপলব্ধ
490 নাম : হাস্তাইছা বসুমতাৰী পিতাৰ নাম: এডাৰ্ম বসুমতাৰী ঘৰ নং : 327 বয়স : 33 লিঙ্গ : পুৰুষ	HJL2232924 ফটো উপলব্ধ	491 নাম : সান্তিৰাচ নাৰ্জাৰী পিতাৰ নাম: সিবিশ নাৰ্জাৰী ঘৰ নং : 328 বয়স : 24 লিঙ্গ : পুৰুষ	HJL2232916 ফটো উপলব্ধ	492 নাম : সিন্ধা বসুমতাৰী পিতাৰ নাম: উবেন বসুমতাৰী ঘৰ নং : 329 বয়স : 25 লিঙ্গ : পুৰুষ	HJL2232619 ফটো উপলব্ধ
493 নাম : ৰেখা বসুমতাৰী পিতাৰ নাম: ৰবি বসুমতাৰী ঘৰ নং : 329 বয়স : 21 লিঙ্গ : মহিলা	HJL2232684 ফটো উপলব্ধ	494 নাম : পাখন নাৰ্জাৰী পিতাৰ নাম: কলেন নাৰ্জাৰী ঘৰ নং : 330 বয়স : 25 লিঙ্গ : পুৰুষ	HJL2232809 ফটো উপলব্ধ	495 নাম : সমাইনা বসুমতাৰী পিতাৰ নাম: সৈত্যাথ বসুমতাৰী ঘৰ নং : 330 বয়স : 23 লিঙ্গ : মহিলা	HJL2232692 ফটো উপলব্ধ
496 নাম : ৰবিশ্বৰ বসুমতাৰী পিতাৰ নাম: লকেন বসুমতাৰী ঘৰ নং : 331 বয়স : 27 লিঙ্গ : পুৰুষ	HJL2233211 ফটো উপলব্ধ	497 নাম : সঞ্জমা বসুমতাৰী স্বামীৰ নাম: জিকনিয়া বসুমতাৰী ঘৰ নং : 331 বয়স : 25 লিঙ্গ : মহিলা	QSP0063388 ফটো উপলব্ধ	498 নাম : সৈত্যাশ্ৰী বসুমতাৰী স্বামীৰ নাম: ৰবিশ্বৰ বসুমতাৰী ঘৰ নং : 331 বয়স : 24 লিঙ্গ : মহিলা	HJL2233229 ফটো উপলব্ধ
499 নাম : জিকোনী বসুমতাৰী পিতাৰ নাম: জোছেব বসুমতাৰী ঘৰ নং : 331 বয়স : 24 লিঙ্গ : পুৰুষ	QSP0005728 ফটো উপলব্ধ	500 নাম : মতিলাল নাৰ্জাৰী পিতাৰ নাম: শাকু নাৰ্জাৰী ঘৰ নং : 332 বয়স : 51 লিঙ্গ : পুৰুষ	HJL2233203 ফটো উপলব্ধ	501 নাম : কমলাশ্ৰী নাৰ্জাৰী স্বামীৰ নাম: মতিলাল নাৰ্জাৰী ঘৰ নং : 332 বয়স : 44 লিঙ্গ : মহিলা	QSP0023796 ফটো উপলব্ধ
502 নাম : সাওকা বসুমতাৰী পিতাৰ নাম: পানীস্বৰ বসুমতাৰী ঘৰ নং : 332 বয়স : 28 লিঙ্গ : পুৰুষ	QSP0005637 ফটো উপলব্ধ	503 নাম : ৰূপেন নাৰ্জাৰী পিতাৰ নাম: দানিয়েল নাৰ্জাৰী ঘৰ নং : 333 বয়স : 45 লিঙ্গ : পুৰুষ	HJL2233195 ফটো উপলব্ধ	504 নাম : গমদাং গয়াৰী পিতাৰ নাম: গাওৰাও গয়াৰী ঘৰ নং : 333 বয়স : 45 লিঙ্গ : পুৰুষ	QSP0005538 ফটো উপলব্ধ
505 নাম : বীনৰী নাৰ্জাৰী স্বামীৰ নাম: ৰূপেন নাৰ্জাৰী ঘৰ নং : 333 বয়স : 41 লিঙ্গ : মহিলা	QSP0063438 ফটো উপলব্ধ	506 নাম : কন্বীতা নাৰ্জাৰী স্বামীৰ নাম: গংদংগ গয়াৰী ঘৰ নং : 333 বয়স : 33 লিঙ্গ : মহিলা	QSP0050815 ফটো উপলব্ধ	507 নাম : সানসাঁৰাং নাৰ্জাৰী পিতাৰ নাম: ৰূপেন নাৰ্জাৰী ঘৰ নং : 333 বয়স : 27 লিঙ্গ : পুৰুষ	QSP0090167 ফটো উপলব্ধ
508 নাম : কুশা নাৰ্জাৰী পিতাৰ নাম: ৰূপেন নাৰ্জাৰী ঘৰ নং : 333 বয়স : 20 লিঙ্গ : মহিলা	QSP0090134 ফটো উপলব্ধ	509 নাম : ফুংসাঁৰাং নাৰ্জাৰী পিতাৰ নাম: ৰূপেন নাৰ্জাৰী ঘৰ নং : 333 বয়স : 19 লিঙ্গ : পুৰুষ	QSP0090100 ফটো উপলব্ধ	510 নাম : প্ৰতিমা মহাহাৰী স্বামীৰ নাম: সোনাম মহাহাৰী ঘৰ নং : 334 বয়স : 47 লিঙ্গ : মহিলা	QSP0005702 ফটো উপলব্ধ



511 নাম : সনাৰাম মুছাহাৰী পিতাৰ নাম: খগেশ্বৰ মুছাহাৰী ঘৰ নং : 334 বয়স : 35 লিঙ্গ : পুৰুষ	HJL2233179 ফটো উপলব্ধ	512 নাম : দিদন মুছাহাৰী পিতাৰ নাম: প্ৰাণেশ মুছাহাৰী ঘৰ নং : 334 বয়স : 24 লিঙ্গ : পুৰুষ	QSP0005439 ফটো উপলব্ধ	513 নাম : বংগিনা মুছাহাৰী স্বামীৰ নাম: দিদন মুছাহাৰী ঘৰ নং : 334 বয়স : 22 লিঙ্গ : মহিলা	QSP0088047 ফটো উপলব্ধ
514 নাম : প্ৰিয়ো বসুমতাৰী পিতাৰ নাম: নিকুলাচ বসুমতাৰী ঘৰ নং : 335 বয়স : 55 লিঙ্গ : পুৰুষ	HJL2233187 ফটো উপলব্ধ	515 নাম : সেমিয়েল হেমব্ৰম পিতাৰ নাম: বদহৰায় হেমব্ৰম ঘৰ নং : 335 বয়স : 42 লিঙ্গ : পুৰুষ	KLM0588566 ফটো উপলব্ধ	516 নাম : কালাৰাম মুছাহাৰী পিতাৰ নাম: খাজীং মুছাহাৰী ঘৰ নং : 335 বয়স : 29 লিঙ্গ : পুৰুষ	QSP0005744 ফটো উপলব্ধ
517 নাম : বনিতা মুছাহাৰী স্বামীৰ নাম: কলাৰাম মুছাহাৰী ঘৰ নং : 335 বয়স : 23 লিঙ্গ : মহিলা	QSP0050005 ফটো উপলব্ধ	518 নাম : হীলী বসুমতাৰী পিতাৰ নাম: দীৰকাং বসুমতাৰী ঘৰ নং : 336 বয়স : 34 লিঙ্গ : পুৰুষ	HJL2233161 ফটো উপলব্ধ	519 নাম : বিলিফাং মুছাহাৰী পিতাৰ নাম: খেজেন মুছাহাৰী ঘৰ নং : 336 বয়স : 27 লিঙ্গ : পুৰুষ	QSP0005629 ফটো উপলব্ধ
520 নাম : ছাবিনা মুছাহাৰী স্বামীৰ নাম: বিলিফাং মুছাহাৰী ঘৰ নং : 336 বয়স : 23 লিঙ্গ : মহিলা	QSP0005678 ফটো উপলব্ধ	521 নাম : মানিস্বৰ বসুমতাৰী পিতাৰ নাম: জিতেন্দ্ৰ বসুমতাৰী ঘৰ নং : 337 বয়স : 31 লিঙ্গ : পুৰুষ	HJL2233088 ফটো উপলব্ধ	522 নাম : অনসলী বসুমতাৰী স্বামীৰ নাম: মানিস্বৰ বসুমতাৰী ঘৰ নং : 337 বয়স : 31 লিঙ্গ : মহিলা	HJL2233146 ফটো উপলব্ধ
523 নাম : গাউৰাও বসুমতাৰী পিতাৰ নাম: বাইছ বসুমতাৰী ঘৰ নং : 338 বয়স : 35 লিঙ্গ : পুৰুষ	HJL2233062 ফটো উপলব্ধ	524 নাম : বিপুল চন্দ্ৰ বসুমতাৰী পিতাৰ নাম: বাইছচৰ্ভন বসুমতাৰী ঘৰ নং : 338 বয়স : 33 লিঙ্গ : পুৰুষ	QSP0005694 ফটো উপলব্ধ	525 নাম : পিংকী বসুমতাৰী স্বামীৰ নাম: গাউৰাও বসুমতাৰী ঘৰ নং : 338 বয়স : 28 লিঙ্গ : মহিলা	HJL2233120 ফটো উপলব্ধ
526 নাম : বদন বসুমতাৰী পিতাৰ নাম: লৈলা বসুমতাৰী ঘৰ নং : 339 বয়স : 45 লিঙ্গ : পুৰুষ	QSP0005751 ফটো উপলব্ধ	527 নাম : কিৰোনী বসুমতাৰী স্বামীৰ নাম: বদন বসুমতাৰী ঘৰ নং : 339 বয়স : 42 লিঙ্গ : মহিলা	QSP0005710 ফটো উপলব্ধ	528 নাম : প্ৰিবল বসুমতাৰী পিতাৰ নাম: দানৈল বসুমতাৰী ঘৰ নং : 339 বয়স : 37 লিঙ্গ : পুৰুষ	HJL2232908 ফটো উপলব্ধ
529 নাম : হিমালী বসুমতাৰী স্বামীৰ নাম: প্ৰিবল বসুমতাৰী ঘৰ নং : 339 বয়স : 30 লিঙ্গ : মহিলা	QSP0104216 ফটো উপলব্ধ	530 নাম : অবিত বৰগয়াৰী পিতাৰ নাম: অক্টবোৰ বৰগয়াৰী ঘৰ নং : 340 বয়স : 25 লিঙ্গ : পুৰুষ	HJL2232890 ফটো উপলব্ধ	531 নাম : জেবিয়াৰ নাৰ্জাৰী পিতাৰ নাম: লুইচ নাৰ্জাৰী ঘৰ নং : 341 বয়স : 28 লিঙ্গ : পুৰুষ	HJL2233112 ফটো উপলব্ধ
532 নাম : আন্দ্ৰেচ নাৰ্জাৰী পিতাৰ নাম: মাকুশ নাৰ্জাৰী ঘৰ নং : 342 বয়স : 57 লিঙ্গ : পুৰুষ	HJL2233005 ফটো উপলব্ধ	533 নাম : সৰনজিত মুছাহাৰী পিতাৰ নাম: দেশ্ৰাম মুছাহাৰী ঘৰ নং : 342 বয়স : 50 লিঙ্গ : পুৰুষ	QSP0006056 ফটো উপলব্ধ	534 নাম : ৰবি নাৰ্জাৰী পিতাৰ নাম: নগেন নাৰ্জাৰী ঘৰ নং : 343 বয়স : 39 লিঙ্গ : পুৰুষ	HJL2233070 ফটো উপলব্ধ
535 নাম : ৰনিলা নাৰ্জাৰী স্বামীৰ নাম: ৰবি নাৰ্জাৰী ঘৰ নং : 343 বয়স : 32 লিঙ্গ : মহিলা	HJL2233054 ফটো উপলব্ধ	536 নাম : ৰতেন বসুমতাৰী পিতাৰ নাম: বাইছ বসুমতাৰী ঘৰ নং : 344 বয়স : 37 লিঙ্গ : পুৰুষ	HJL2233039 ফটো উপলব্ধ	537 নাম : মঞ্জিকা বসুমতাৰী স্বামীৰ নাম: ৰতেন বসুমতাৰী ঘৰ নং : 344 বয়স : 32 লিঙ্গ : মহিলা	HJL2233047 ফটো উপলব্ধ
538 নাম : মাকুশ মুছাহাৰী পিতাৰ নাম: পাউলুশ মুছাহাৰী ঘৰ নং : 345 বয়স : 30 লিঙ্গ : পুৰুষ	HJL2233013 ফটো উপলব্ধ	539 নাম : মনকুমাৰী নাৰ্জাৰী স্বামীৰ নাম: লকিৰাম নাৰ্জাৰী ঘৰ নং : 345 বয়স : 29 লিঙ্গ : মহিলা	QSP0103119 ফটো উপলব্ধ	540 নাম : প্ৰেমিকা বসুমতাৰী স্বামীৰ নাম: মাকুশ মুছাহাৰী ঘৰ নং : 345 বয়স : 24 লিঙ্গ : মহিলা	HJL2233021 ফটো উপলব্ধ



541 নাম : বিপাদ বড়ো পিতাৰ নাম: কানুৰাম বড়ো ঘৰ নং : 346 বয়স : 45 লিঙ্গ : পুৰুষ	HJL2233104 ফটো উপলব্ধ	542 নাম : প্রবাত বসুমতাৰী পিতাৰ নাম: কমল বসুমতাৰী ঘৰ নং : 346 বয়স : 24 লিঙ্গ : পুৰুষ	QSP0072876 ফটো উপলব্ধ	543 নাম : বৃন্তম বসুমতাৰী পিতাৰ নাম: কামেশ্বৰ বসুমতাৰী ঘৰ নং : 347 বয়স : 31 লিঙ্গ : পুৰুষ	HJL2232957 ফটো উপলব্ধ
544 নাম : সুমিলা বসুমতাৰী স্বামীৰ নাম: বৃন্তম বসুমতাৰী ঘৰ নং : 347 বয়স : 26 লিঙ্গ : মহিলা	HJL2232965 ফটো উপলব্ধ	545 নাম : বিনা দৈমাৰী পিতাৰ নাম: লিলা দৈমাৰী ঘৰ নং : 347 বয়স : 24 লিঙ্গ : মহিলা	QSP0072553 ফটো উপলব্ধ	546 নাম : উত্তম বসুমতাৰী পিতাৰ নাম: প্ৰেশ বসুমতাৰী ঘৰ নং : 351 বয়স : 40 লিঙ্গ : পুৰুষ	QSP0007633 ফটো উপলব্ধ
547 নাম : বুৰাবেংগা বসুমতাৰী পিতাৰ নাম: সুবৰাম বসুমতাৰী ঘৰ নং : 352 বয়স : 69 লিঙ্গ : পুৰুষ	QSP0007617 ফটো উপলব্ধ	548 নাম : বিলাইশ্ৰী বসুমতাৰী পিতাৰ নাম: হৰি চৰন বড়ো ঘৰ নং : 352 বয়স : 65 লিঙ্গ : মহিলা	QSP0006684 ফটো উপলব্ধ	549 নাম : সন্দল মছাহাৰী মাতৃৰ নাম: মাটনা মছাহাৰী ঘৰ নং : 352 বয়স : 35 লিঙ্গ : পুৰুষ	QSP0005686 ফটো উপলব্ধ
550 নাম : বেবথী মছাহাৰী স্বামীৰ নাম: সন্দল মছাহাৰী ঘৰ নং : 352 বয়স : 33 লিঙ্গ : মহিলা	QSP0005736 ফটো উপলব্ধ	551 নাম : লাবাৰী বসুমতাৰী স্বামীৰ নাম: মনৈসীৰা বসুমতাৰী ঘৰ নং : 353 বয়স : 63 লিঙ্গ : মহিলা	QSP0007609 ফটো উপলব্ধ	552 নাম : পবিত্ৰ বসুমতাৰী পিতাৰ নাম: পুনৈন বসুমতাৰী ঘৰ নং : 353 বয়স : 60 লিঙ্গ : পুৰুষ	QSP0005777 ফটো উপলব্ধ
553 নাম : সমবাৰী বসুমতাৰী স্বামীৰ নাম: পবিত্ৰ বসুমতাৰী ঘৰ নং : 353 বয়স : 53 লিঙ্গ : মহিলা	QSP0005785 ফটো উপলব্ধ	554 নাম : বেদীপ বসুমতাৰী পিতাৰ নাম: লোকৈন বসুমতাৰী ঘৰ নং : 354 বয়স : 34 লিঙ্গ : পুৰুষ	QSP0005769 ফটো উপলব্ধ	555 নাম : সংগীতা বসুমতাৰী স্বামীৰ নাম: প্ৰসেনজিত বসুমতাৰী ঘৰ নং : 355 বয়স : 38 লিঙ্গ : মহিলা	QSP0022970 ফটো উপলব্ধ
556 নাম : প্ৰসেনজিত বসুমতাৰী পিতাৰ নাম: সুসেন্দ্ৰ বসুমতাৰী ঘৰ নং : 355 বয়স : 36 লিঙ্গ : পুৰুষ	QSP0044081 ফটো উপলব্ধ	557 নাম : পৰেশ নাৰ্জাৰী পিতাৰ নাম: হৰেন নাৰ্জাৰী ঘৰ নং : 356 বয়স : 40 লিঙ্গ : পুৰুষ	QSP0023424 ফটো উপলব্ধ	558 নাম : মঞ্জু বসুমতাৰী স্বামীৰ নাম: মহন্ত বসুমতাৰী ঘৰ নং : 357 বয়স : 47 লিঙ্গ : মহিলা	QSP0023614 ফটো উপলব্ধ
559 নাম : তুলসী বসুমতাৰী স্বামীৰ নাম: মুতী বসুমতাৰী ঘৰ নং : 358 বয়স : 39 লিঙ্গ : মহিলা	QSP0023606 ফটো উপলব্ধ	560 নাম : মুতী বসুমতাৰী পিতাৰ নাম: ইসুণা বসুমতাৰী ঘৰ নং : 358 বয়স : 29 লিঙ্গ : পুৰুষ	QSP0023515 ফটো উপলব্ধ	561 নাম : বিষ্টি গয়াৰী পিতাৰ নাম: তাল্ফা গয়াৰী ঘৰ নং : 359 বয়স : 38 লিঙ্গ : পুৰুষ	QSP0023788 ফটো উপলব্ধ
562 নাম : সানছুলা গয়াৰী পিতাৰ নাম: বিষ্টি গয়াৰী ঘৰ নং : 359 বয়স : 20 লিঙ্গ : পুৰুষ	QSP0024141 ফটো উপলব্ধ	563 নাম : লেংগ্ৰা বৰগয়াৰী পিতাৰ নাম: আনন্দ বৰগয়াৰী ঘৰ নং : 360 বয়স : 60 লিঙ্গ : পুৰুষ	QSP0006692 ফটো উপলব্ধ	564 নাম : বইলাৰ বসুমতাৰী পিতাৰ নাম: হৰিশ্বৰ বসুমতাৰী ঘৰ নং : 361 বয়স : 47 লিঙ্গ : পুৰুষ	QSP0006544 ফটো উপলব্ধ
565 নাম : ৰাজীব বসুমতাৰী পিতাৰ নাম: সুনিৰাম বসুমতাৰী ঘৰ নং : 362 বয়স : 23 লিঙ্গ : পুৰুষ	QSP0006668 ফটো উপলব্ধ	566 নাম : বিমলা বড়ো স্বামীৰ নাম: মনিৰাম বড়ো ঘৰ নং : 363 বয়স : 42 লিঙ্গ : মহিলা	QSP0006528 ফটো উপলব্ধ	567 নাম : জৌৰাং বসুমতাৰী পিতাৰ নাম: সুনিৰাম বসুমতাৰী ঘৰ নং : 363 বয়স : 36 লিঙ্গ : পুৰুষ	QSP0010280 ফটো উপলব্ধ
568 নাম : অনিল গয়াৰী পিতাৰ নাম: সঞ্জল গয়াৰী ঘৰ নং : 364 বয়স : 72 লিঙ্গ : পুৰুষ	QSP0006627 ফটো উপলব্ধ	569 নাম : গীতা মগৰ স্বামীৰ নাম: ভীম বাহাদুৰ মগৰ ঘৰ নং : 364 বয়স : 32 লিঙ্গ : মহিলা	HJL2228815 ফটো উপলব্ধ	570 নাম : লোপছা বসুমতাৰী পিতাৰ নাম: অৰ্জুন বসুমতাৰী ঘৰ নং : 365 বয়স : 48 লিঙ্গ : পুৰুষ	HJL0568220 ফটো উপলব্ধ



571 নাম : দময়ন্তী ব্ৰহ্ম স্বামীৰ নাম: জীবেন ব্ৰহ্ম ঘৰ নং : 365 বয়স : 30 লিঙ্গ : মহিলা	QSP0006650 ফটো উপলব্ধ	572 নাম : লগীত বসুমতাৰী পিতাৰ নাম: আছিনাথ বসুমতাৰী ঘৰ নং : 366 বয়স : 27 লিঙ্গ : পুৰুষ	HJL0568378 ফটো উপলব্ধ	573 নাম : পাৰিচাই নাৰ্জাৰী পিতাৰ নাম: নবীন নাৰ্জাৰী ঘৰ নং : 366 বয়স : 21 লিঙ্গ : পুৰুষ	QSP0019927 ফটো উপলব্ধ
574 নাম : বিশ্বজিৎ ব্ৰহ্ম পিতাৰ নাম: সুৰেন্দ্ৰ ব্ৰহ্ম ঘৰ নং : 367 বয়স : 52 লিঙ্গ : পুৰুষ	HJL0568303 ফটো উপলব্ধ	575 নাম : গৌমশ্ৰাং মুছাহাৰী পিতাৰ নাম: ভূহা মুছাহাৰী ঘৰ নং : 367 বয়স : 37 লিঙ্গ : পুৰুষ	QSP0019737 ফটো উপলব্ধ	576 নাম : ববেন মুছাহাৰী পিতাৰ নাম: হীবেল মুছাহাৰী ঘৰ নং : 368 বয়স : 55 লিঙ্গ : পুৰুষ	HJL2254878 ফটো উপলব্ধ
577 নাম : হুছিয়া নাৰ্জাৰী পিতাৰ নাম: সচেন নাৰ্জাৰী ঘৰ নং : 368 বয়স : 47 লিঙ্গ : পুৰুষ	HJL2254662 ফটো উপলব্ধ	578 নাম : বিষ্টা নাৰ্জাৰী পিতাৰ নাম: জানা নাৰ্জাৰী ঘৰ নং : 368 বয়স : 31 লিঙ্গ : মহিলা	QSP0080986 ফটো উপলব্ধ	579 নাম : বীৰখাং বসুমতাৰী পিতাৰ নাম: চক্ৰধৰ বসুমতাৰী ঘৰ নং : 368 বয়স : 28 লিঙ্গ : পুৰুষ	QSP0020099 ফটো উপলব্ধ
580 নাম : বাইমুনি নাৰ্জাৰী স্বামীৰ নাম: মজেশ নাৰ্জাৰী ঘৰ নং : 369 বয়স : 64 লিঙ্গ : মহিলা	HJL2254837 ফটো উপলব্ধ	581 নাম : মেজেচ নাৰ্জাৰী পিতাৰ নাম: প্ৰকাশ নাৰ্জাৰী ঘৰ নং : 369 বয়স : 50 লিঙ্গ : পুৰুষ	HJL2254845 ফটো উপলব্ধ	582 নাম : বিমন্তা নাৰ্জাৰী পিতাৰ নাম: ডেভিড নাৰ্জাৰী ঘৰ নং : 370 বয়স : 40 লিঙ্গ : পুৰুষ	HJL2254829 ফটো উপলব্ধ
583 নাম : মিঠন ব্ৰহ্ম পিতাৰ নাম: হৰেন ব্ৰহ্ম ঘৰ নং : 370 বয়স : 38 লিঙ্গ : পুৰুষ	HJL2254803 ফটো উপলব্ধ	584 নাম : জয়ন্তী নাৰ্জাৰী স্বামীৰ নাম: বিমন্তা নাৰ্জাৰী ঘৰ নং : 370 বয়স : 35 লিঙ্গ : মহিলা	HJL2254811 ফটো উপলব্ধ	585 নাম : পুলেশ্বৰ বসুমতাৰী পিতাৰ নাম: ৰূপাৰাম বসুমতাৰী ঘৰ নং : 371 বয়স : 42 লিঙ্গ : পুৰুষ	HJL0644211 ফটো উপলব্ধ
586 নাম : বিলিফাং ব্ৰহ্ম পিতাৰ নাম: মহিৰাম ব্ৰহ্ম ঘৰ নং : 371 বয়স : 40 লিঙ্গ : পুৰুষ	HJL0568196 ফটো উপলব্ধ	587 নাম : ৰঞ্জন বাগলাৰী পিতাৰ নাম: দীপিকা বাগলাৰী ঘৰ নং : 372 বয়স : 60 লিঙ্গ : পুৰুষ	HJL2256287 ফটো উপলব্ধ	588 নাম : দীৰবাৰী নাৰ্জাৰী স্বামীৰ নাম: হেমন্ত নাৰ্জাৰী ঘৰ নং : 373 বয়স : 55 লিঙ্গ : মহিলা	HJL2210524 ফটো উপলব্ধ
589 নাম : দেবেশ্বৰ বড়ো পিতাৰ নাম: ভূপেন বড়ো ঘৰ নং : 374 বয়স : 39 লিঙ্গ : পুৰুষ	HJL0567826 ফটো উপলব্ধ	590 নাম : মুলা বসুমতাৰী পিতাৰ নাম: ৰূপেন বসুমতাৰী ঘৰ নং : 376 বয়স : 34 লিঙ্গ : পুৰুষ	HJL1117027 ফটো উপলব্ধ	591 নাম : সমেশ নাৰ্জাৰী পিতাৰ নাম: সাতিৰাম নাৰ্জাৰী ঘৰ নং : 377 বয়স : 57 লিঙ্গ : পুৰুষ	QSP0049999 ফটো উপলব্ধ
592 নাম : মেনাৰ বসুমতাৰী পিতাৰ নাম: বিনয় বসুমতাৰী ঘৰ নং : 388 বয়স : 29 লিঙ্গ : পুৰুষ	QSP0051342 ফটো উপলব্ধ	593 নাম : পিৰ্ফিলা নাৰ্জাৰী স্বামীৰ নাম: মেনাৰ বসুমতাৰী ঘৰ নং : 388 বয়স : 26 লিঙ্গ : মহিলা	QSP0051359 ফটো উপলব্ধ	594 নাম : বিনয় বসুমতাৰী পিতাৰ নাম: ভূবেন বসুমতাৰী ঘৰ নং : 389 বয়স : 49 লিঙ্গ : পুৰুষ	QSP0050013 ফটো উপলব্ধ
595 নাম : আউদাং বসুমতাৰী স্বামীৰ নাম: বিনয় বসুমতাৰী ঘৰ নং : 389 বয়স : 40 লিঙ্গ : মহিলা	QSP0050021 ফটো উপলব্ধ	596 নাম : জানথি বসুমতাৰী স্বামীৰ নাম: হাৰসা বসুমতাৰী ঘৰ নং : 390 বয়স : 66 লিঙ্গ : মহিলা	QSP0050054 ফটো উপলব্ধ	597 নাম : ধৰ্মেশ্বৰ চাংমা পিতাৰ নাম: নবীন চাংমা ঘৰ নং : 391 বয়স : 54 লিঙ্গ : পুৰুষ	QSP0050062 ফটো উপলব্ধ
598 নাম : মেমেৰী মাৰাক স্বামীৰ নাম: ভেমসিং চাংমা ঘৰ নং : 391 বয়স : 49 লিঙ্গ : মহিলা	QSP0050070 ফটো উপলব্ধ	599 নাম : সন্জিনা বসুমতাৰী স্বামীৰ নাম: বিজয়া বসুমতাৰী ঘৰ নং : 392 বয়স : 25 লিঙ্গ : মহিলা	QSP0050088 ফটো উপলব্ধ	600 নাম : সুৰেন নাৰ্জাৰী পিতাৰ নাম: সুবিত নাৰ্জাৰী ঘৰ নং : 393 বয়স : 42 লিঙ্গ : পুৰুষ	QSP0090183 ফটো উপলব্ধ



601 নাম : নুইমী নাৰ্জাৰী স্বামীৰ নাম : সুবেন নাৰ্জাৰী ঘৰ নং : 393 বয়স : 37 লিঙ্গ : মহিলা	QSP0050104 ফটো উপলব্ধ	602 নাম : জিহুচৰা বসুমতাৰী পিতাৰ নাম : নাহ বসুমতাৰী ঘৰ নং : 394 বয়স : 39 লিঙ্গ : পুৰুষ	QSP0050112 ফটো উপলব্ধ	603 নাম : বুথ বসুমতাৰী স্বামীৰ নাম : জিহুচৰা বসুমতাৰী ঘৰ নং : 394 বয়স : 35 লিঙ্গ : মহিলা	QSP0050120 ফটো উপলব্ধ
604 নাম : বীহীইথি বসুমতাৰী পিতাৰ নাম : অৰুন বসুমতাৰী ঘৰ নং : 394 বয়স : 20 লিঙ্গ : মহিলা	QSP0091470 ফটো উপলব্ধ	605 নাম : লাজাৰ বসুমতাৰী পিতাৰ নাম : আলীমবাৰী বসুমতাৰী ঘৰ নং : 395 বয়স : 26 লিঙ্গ : পুৰুষ	QSP0050146 ফটো উপলব্ধ	606 নাম : বৈশ্বমৈ বসুমতাৰী স্বামীৰ নাম : অনিল গয়াৰী ঘৰ নং : 395 বয়স : 22 লিঙ্গ : মহিলা	QSP0050153 ফটো উপলব্ধ
607 নাম : বাধে মেঘ স্বামীৰ নাম : যছেপ মেঘ ঘৰ নং : 396 বয়স : 59 লিঙ্গ : মহিলা	QSP0050179 ফটো উপলব্ধ	608 নাম : যছেপ মেঘ পিতাৰ নাম : মোহন মেঘ ঘৰ নং : 396 বয়স : 54 লিঙ্গ : পুৰুষ	QSP0050161 ফটো উপলব্ধ	609 নাম : চামুয়েল নাৰ্জাৰী পিতাৰ নাম : বনেন নাৰ্জাৰী ঘৰ নং : 397 বয়স : 36 লিঙ্গ : পুৰুষ	QSP0050203 ফটো উপলব্ধ
610 নাম : মুনি নাৰ্জাৰী স্বামীৰ নাম : সামনিয়া নাৰ্জাৰী ঘৰ নং : 397 বয়স : 27 লিঙ্গ : মহিলা	QSP0050195 ফটো উপলব্ধ	611 নাম : নিজাম মুছাহাৰী পিতাৰ নাম : হৈমেন মুছাহাৰী ঘৰ নং : 398 বয়স : 30 লিঙ্গ : পুৰুষ	QSP0050690 ফটো উপলব্ধ	612 নাম : বাজেশ কুমাৰ বসুমতাৰী পিতাৰ নাম : বিশ্বনাথ বসুমতাৰী ঘৰ নং : 399 বয়স : 42 লিঙ্গ : পুৰুষ	QSP0050047 ফটো উপলব্ধ
613 নাম : বিষ্ণু মুছাহাৰী পিতাৰ নাম : লোকেন মুছাহাৰী ঘৰ নং : 400 বয়স : 48 লিঙ্গ : পুৰুষ	QSP0050039 ফটো উপলব্ধ	614 নাম : প্ৰদীপ বসুমতাৰী পিতাৰ নাম : ফিলিপ বসুমতাৰী ঘৰ নং : 402 বয়স : 50 লিঙ্গ : পুৰুষ	QSP0051383 ফটো উপলব্ধ	615 নাম : সৰলা হাজং স্বামীৰ নাম : টেপা বড়ো ঘৰ নং : 403 বয়স : 39 লিঙ্গ : মহিলা	QSP0051334 ফটো উপলব্ধ
616 নাম : টেপা বড়ো পিতাৰ নাম : বান্দা বড়ো ঘৰ নং : 403 বয়স : 36 লিঙ্গ : পুৰুষ	QSP0051318 ফটো উপলব্ধ	617 নাম : বাকেশ ইছলাৰী পিতাৰ নাম : বিজয় ইছলাৰী ঘৰ নং : 403 বয়স : 34 লিঙ্গ : পুৰুষ	QSP0052001 ফটো উপলব্ধ	618 নাম : ৰেৰেকা বসুমতাৰী পিতাৰ নাম : বিৰন বসুমতাৰী ঘৰ নং : 404 বয়স : 41 লিঙ্গ : মহিলা	QSP0051367 ফটো উপলব্ধ
619 নাম : দেহী ইছলাৰী পিতাৰ নাম : বিজয় ইছলাৰী ঘৰ নং : 404 বয়স : 30 লিঙ্গ : পুৰুষ	QSP0051995 ফটো উপলব্ধ	620 নাম : আবেন বসুমতাৰী পিতাৰ নাম : মুৰ্গাৰাম বসুমতাৰী ঘৰ নং : 405 বয়স : 41 লিঙ্গ : পুৰুষ	QSP0052027 ফটো উপলব্ধ	621 নাম : সুসানা বসুমতাৰী স্বামীৰ নাম : আবেন বসুমতাৰী ঘৰ নং : 405 বয়স : 34 লিঙ্গ : মহিলা	QSP0052019 ফটো উপলব্ধ
622 নাম : অজয় বসুমতাৰী পিতাৰ নাম : সুনিস্বৰ বসুমতাৰী ঘৰ নং : 406 বয়স : 41 লিঙ্গ : পুৰুষ	QSP0063701 ফটো উপলব্ধ	623 নাম : হৰিনা বসুমতাৰী স্বামীৰ নাম : অজয় বসুমতাৰী ঘৰ নং : 406 বয়স : 27 লিঙ্গ : মহিলা	QSP0063693 ফটো উপলব্ধ	624 নাম : খাজেংগা নাৰ্জাৰী পিতাৰ নাম : হৰিচৰন নাৰ্জাৰী ঘৰ নং : 407 বয়স : 53 লিঙ্গ : পুৰুষ	QSP0063719 ফটো উপলব্ধ
625 নাম : দেবী নাৰ্জাৰী স্বামীৰ নাম : খাজেংগা নাৰ্জাৰী ঘৰ নং : 407 বয়স : 53 লিঙ্গ : মহিলা	QSP0063727 ফটো উপলব্ধ	626 নাম : অনচাই নাৰ্জাৰী পিতাৰ নাম : খাজেংগা নাৰ্জাৰী ঘৰ নং : 407 বয়স : 22 লিঙ্গ : পুৰুষ	QSP0063644 ফটো উপলব্ধ	627 নাম : গজেন্দ্ৰ নাৰ্জাৰী পিতাৰ নাম : দেবীচৰন নাৰ্জাৰী ঘৰ নং : 408 বয়স : 66 লিঙ্গ : পুৰুষ	QSP0063743 ফটো উপলব্ধ
628 নাম : প্ৰহলাদ নাৰ্জাৰী পিতাৰ নাম : কংগাং নাৰ্জাৰী ঘৰ নং : 409 বয়স : 32 লিঙ্গ : পুৰুষ	QSP0063768 ফটো উপলব্ধ	629 নাম : বিবাৰী নাৰ্জাৰী স্বামীৰ নাম : হৰিশ্ব নাৰ্জাৰী ঘৰ নং : 409 বয়স : 27 লিঙ্গ : মহিলা	QSP0063750 ফটো উপলব্ধ	630 নাম : কেজেং নাৰ্জাৰী পিতাৰ নাম : ভোলানাথ নাৰ্জাৰী ঘৰ নং : 410 বয়স : 49 লিঙ্গ : পুৰুষ	QSP0063776 ফটো উপলব্ধ



631 নাম : ৰঞ্জিত বসুমতাৰী পিতাৰ নাম: বোলেন বসুমতাৰী ঘৰ নং : 411 বয়স : 51 লিঙ্গ : পুৰুষ	QSP0063784 ফটো উপলব্ধ	632 নাম : মঞ্জিল নাৰ্জাৰী পিতাৰ নাম: সোমোহ নাৰ্জাৰী ঘৰ নং : 412 বয়স : 32 লিঙ্গ : পুৰুষ	QSP0063792 ফটো উপলব্ধ	633 নাম : লানী নাৰ্জাৰী স্বামীৰ নাম: ৰানখাউ নাৰ্জাৰী ঘৰ নং : 413 বয়স : 38 লিঙ্গ : মহিলা	QSP0063818 ফটো উপলব্ধ
634 নাম : এন্টিফেন নাৰ্জাৰী পিতাৰ নাম: পৌল নাৰ্জাৰী ঘৰ নং : 414 বয়স : 72 লিঙ্গ : পুৰুষ	QSP0063800 ফটো উপলব্ধ	635 নাম : নোয়েমী নাৰ্জাৰী স্বামীৰ নাম: এন্টিফেন নাৰ্জাৰী ঘৰ নং : 414 বয়স : 33 লিঙ্গ : মহিলা	QSP0063735 ফটো উপলব্ধ	636 নাম : বিজয় ইছলাৰী পিতাৰ নাম: লোৰেশ ইছলাৰী ঘৰ নং : 415 বয়স : 53 লিঙ্গ : পুৰুষ	QSP0063677 ফটো উপলব্ধ
637 নাম : ৰানী ইছলাৰী স্বামীৰ নাম: বিজয় ইছলাৰী ঘৰ নং : 415 বয়স : 51 লিঙ্গ : মহিলা	QSP0063636 ফটো উপলব্ধ	638 নাম : ৰাজেন দৈমাৰী পিতাৰ নাম: বদেশ্বৰ দৈমাৰী ঘৰ নং : 416 বয়স : 40 লিঙ্গ : পুৰুষ	QSP0072868 ফটো উপলব্ধ	639 নাম : পূৰ্ণিমা দৈমাৰী স্বামীৰ নাম: ৰাজেন দৈমাৰী ঘৰ নং : 416 বয়স : 27 লিঙ্গ : মহিলা	QSP0072660 ফটো উপলব্ধ
640 নাম : উৰেল বসুমতাৰী পিতাৰ নাম: পদৌশ বসুমতাৰী ঘৰ নং : 417 বয়স : 40 লিঙ্গ : পুৰুষ	QSP0072959 ফটো উপলব্ধ	641 নাম : গেৰেশ্বৰ বসুমতাৰী পিতাৰ নাম: সিবাৰীন বসুমতাৰী ঘৰ নং : 418 বয়স : 25 লিঙ্গ : পুৰুষ	QSP0072561 ফটো উপলব্ধ	642 নাম : দৈশ্ৰী বসুমতাৰী স্বামীৰ নাম: গেৰেশ্বৰ বসুমতাৰী ঘৰ নং : 418 বয়স : 24 লিঙ্গ : মহিলা	QSP0072710 ফটো উপলব্ধ
643 নাম : ৰাজা বসুমতাৰী পিতাৰ নাম: সুবিৰাম বসুমতাৰী ঘৰ নং : 419 বয়স : 47 লিঙ্গ : পুৰুষ	QSP0072850 ফটো উপলব্ধ	644 নাম : মিথিসাৰ বসুমতাৰী পিতাৰ নাম: ৰাজা বসুমতাৰী ঘৰ নং : 419 বয়স : 19 লিঙ্গ : পুৰুষ	QSP0072728 ফটো উপলব্ধ	645 নাম : চন্দাই ৰাভা পিতাৰ নাম: লদা ৰাভা ঘৰ নং : 421 বয়স : 60 লিঙ্গ : পুৰুষ	QSP0081109 ফটো উপলব্ধ
646 নাম : ৰংজালী বসুমতাৰী স্বামীৰ নাম: সন্তো নাৰ্জাৰী ঘৰ নং : 422 বয়স : 26 লিঙ্গ : মহিলা	QSP0081125 ফটো উপলব্ধ	647 নাম : সান্তো নাৰ্জাৰী পিতাৰ নাম: শুকুৰাসিং নাৰ্জাৰী ঘৰ নং : 422 বয়স : 25 লিঙ্গ : পুৰুষ	QSP0081117 ফটো উপলব্ধ	648 নাম : কালিচৰন বসুমতাৰী পিতাৰ নাম: বুৰা বসুমতাৰী ঘৰ নং : 423 বয়স : 53 লিঙ্গ : পুৰুষ	QSP0081141 ফটো উপলব্ধ
649 নাম : কদেম নাৰ্জাৰী পিতাৰ নাম: গাব্ৰিল নাৰ্জাৰী ঘৰ নং : 424 বয়স : 25 লিঙ্গ : পুৰুষ	QSP0081133 ফটো উপলব্ধ	650 নাম : বানেশ্বৰ নাৰ্জাৰী পিতাৰ নাম: বাৰান্দা নাৰ্জাৰী ঘৰ নং : 425 বয়স : 62 লিঙ্গ : পুৰুষ	QSP0081158 ফটো উপলব্ধ	651 নাম : সৰ্গেশ্বৰ নাৰ্জাৰী পিতাৰ নাম: বীনা নাৰ্জাৰী ঘৰ নং : 426 বয়স : 34 লিঙ্গ : পুৰুষ	QSP0081166 ফটো উপলব্ধ
652 নাম : বিবিচন বসুমতাৰী পিতাৰ নাম: সামী বসুমতাৰী ঘৰ নং : 427 বয়স : 36 লিঙ্গ : পুৰুষ	QSP0081174 ফটো উপলব্ধ	653 নাম : জেৰেমিয়া বসুমতাৰী পিতাৰ নাম: হৰেশ্বৰ বসুমতাৰী ঘৰ নং : 428 বয়স : 34 লিঙ্গ : পুৰুষ	QSP0081067 ফটো উপলব্ধ	654 নাম : মাচেন বসুমতাৰী পিতাৰ নাম: ৰঞ্জিত বসুমতাৰী ঘৰ নং : 428 বয়স : 30 লিঙ্গ : পুৰুষ	QSP0086132 ফটো উপলব্ধ
655 নাম : জতিল বসুমতাৰী পিতাৰ নাম: সিংগা বসুমতাৰী ঘৰ নং : 429 বয়স : 32 লিঙ্গ : পুৰুষ	QSP0081018 ফটো উপলব্ধ	656 নাম : দেৰহাসাদ নাৰ্জাৰী পিতাৰ নাম: মেহমুদ নাৰ্জাৰী ঘৰ নং : 429 বয়স : 28 লিঙ্গ : পুৰুষ	QSP0089458 ফটো উপলব্ধ	657 নাম : জুন বৰগয়াৰী পিতাৰ নাম: ৰমেন বৰগয়াৰী ঘৰ নং : 430 বয়স : 43 লিঙ্গ : পুৰুষ	QSP0089441 ফটো উপলব্ধ
658 নাম : যতীন নাৰ্জাৰী পিতাৰ নাম: নলেন নাৰ্জাৰী ঘৰ নং : 430 বয়স : 39 লিঙ্গ : পুৰুষ	QSP0081026 ফটো উপলব্ধ	659 নাম : সুলেন বসুমতাৰী পিতাৰ নাম: কউচুম বসুমতাৰী ঘৰ নং : 431 বয়স : 64 লিঙ্গ : পুৰুষ	QSP0081034 ফটো উপলব্ধ	660 নাম : বেদাং বসুমতাৰী পিতাৰ নাম: অমীৰ বসুমতাৰী ঘৰ নং : 431 বয়স : 45 লিঙ্গ : পুৰুষ	QSP0089425 ফটো উপলব্ধ



661 নাম : বনেশ হাজোৱাৰী পিতাৰ নাম: ইছমাইল হাজোৱাৰী ঘৰ নং : 432 বয়স : 51 লিঙ্গ : পুৰুষ	QSP0089433 ফটো উপলব্ধ	662 নাম : লাওগা নাৰ্জাৰী পিতাৰ নাম: জোহন নাৰ্জাৰী ঘৰ নং : 432 বয়স : 35 লিঙ্গ : পুৰুষ	QSP0081042 ফটো উপলব্ধ	663 নাম : অনিতা নাৰ্জাৰী স্বামীৰ নাম: লাওগা নাৰ্জাৰী ঘৰ নং : 432 বয়স : 32 লিঙ্গ : মহিলা	QSP0081059 ফটো উপলব্ধ
664 নাম : বীনা বসুমতাৰী স্বামীৰ নাম: নজেন নাৰ্জাৰী ঘৰ নং : 433 বয়স : 68 লিঙ্গ : মহিলা	QSP0088054 ফটো উপলব্ধ	665 নাম : বিনন্দ বসুমতাৰী পিতাৰ নাম: চাতিৰাম বসুমতাৰী ঘৰ নং : 433 বয়স : 55 লিঙ্গ : পুৰুষ	QSP0089466 ফটো উপলব্ধ	666 নাম : মদন বসুমতাৰী পিতাৰ নাম: খগৈন বসুমতাৰী ঘৰ নং : 434 বয়স : 66 লিঙ্গ : পুৰুষ	QSP0091447 ফটো উপলব্ধ
667 নাম : লোকনাদ বসুমতাৰী পিতাৰ নাম: মছেন বসুমতাৰী ঘৰ নং : 434 বয়স : 26 লিঙ্গ : পুৰুষ	QSP0089474 ফটো উপলব্ধ	668 নাম : হিৰেন বসুমতাৰী পিতাৰ নাম: মানিন বসুমতাৰী ঘৰ নং : 435 বয়স : 39 লিঙ্গ : পুৰুষ	QSP0089490 ফটো উপলব্ধ	669 নাম : চন্দন বসুমতাৰী পিতাৰ নাম: বিশ্ৰাম বসুমতাৰী ঘৰ নং : 435 বয়স : 39 লিঙ্গ : পুৰুষ	QSP0091421 ফটো উপলব্ধ
670 নাম : বিখিনা বসুমতাৰী স্বামীৰ নাম: হিৰেন বসুমতাৰী ঘৰ নং : 435 বয়স : 30 লিঙ্গ : মহিলা	QSP0089482 ফটো উপলব্ধ	671 নাম : কমাবল মুছাহাৰী পিতাৰ নাম: ছবিৰাম মুছাহাৰী ঘৰ নং : 436 বয়স : 67 লিঙ্গ : পুৰুষ	QSP0089508 ফটো উপলব্ধ	672 নাম : গিগুন নাৰ্জাৰী পিতাৰ নাম: সুশীল নাৰ্জাৰী ঘৰ নং : 436 বয়স : 28 লিঙ্গ : পুৰুষ	QSP0091405 ফটো উপলব্ধ
673 নাম : পিতৰ নাৰ্জাৰী পিতাৰ নাম: দুখাৰু নাৰ্জাৰী ঘৰ নং : 437 বয়স : 36 লিঙ্গ : পুৰুষ	QSP0091413 ফটো উপলব্ধ	674 নাম : জেচমী নাৰ্জাৰী পিতাৰ নাম: ছেলাবিচ নাৰ্জাৰী ঘৰ নং : 437 বয়স : 33 লিঙ্গ : মহিলা	QSP0091389 ফটো উপলব্ধ	675 নাম : মঙ্গল বসুমতাৰী পিতাৰ নাম: গজেন বসুমতাৰী ঘৰ নং : 88৫ বয়স : 39 লিঙ্গ : পুৰুষ	HJL1117282 ফটো উপলব্ধ
676 নাম : কবতী ৰামছিয়াৰী স্বামীৰ নাম: নলিন ৰামছিয়াৰী ঘৰ নং : 8৫৬ বয়স : 54 লিঙ্গ : মহিলা	HJL1117357 ফটো উপলব্ধ	677 নাম : সীৰাংছাৰ ব্ৰহ্ম পিতাৰ নাম: বলোৰ ব্ৰহ্ম ঘৰ নং : 457 বয়স : 34 লিঙ্গ : পুৰুষ	QSP0104208 ফটো উপলব্ধ	678 নাম : মিলিতা বসুমতাৰী স্বামীৰ নাম: বীনৌ বসুমতাৰী ঘৰ নং : 457 বয়স : 23 লিঙ্গ : মহিলা	QSP0104604 ফটো উপলব্ধ
679 নাম : বীৰ্নৌ বসুমতাৰী পিতাৰ নাম: সন্তোলা বসুমতাৰী ঘৰ নং : 458 বয়স : 30 লিঙ্গ : পুৰুষ	QSP0104935 ফটো উপলব্ধ	680 নাম : ফুংখা বসুমতাৰী পিতাৰ নাম: বিস্তি বসুমতাৰী ঘৰ নং : 459 বয়স : 29 লিঙ্গ : পুৰুষ	QSP0104927 ফটো উপলব্ধ	681 নাম : সঞ্জয় নাৰ্জাৰী পিতাৰ নাম: কৰতেং নাৰ্জাৰী ঘৰ নং : 460 বয়স : 22 লিঙ্গ : পুৰুষ	QSP0103135 ফটো উপলব্ধ
682 নাম : মিজিং বসুমতাৰী পিতাৰ নাম: হিজয় বসুমতাৰী ঘৰ নং : 463 বয়স : 25 লিঙ্গ : পুৰুষ	QSP0104901 ফটো উপলব্ধ	683 নাম : হানা বসুমতাৰী পিতাৰ নাম: মিজিং বসুমতাৰী ঘৰ নং : 463 বয়স : 22 লিঙ্গ : মহিলা	QSP0104919 ফটো উপলব্ধ	684 নাম : সেব্যাস্টিয়ান ইছলাৰী পিতাৰ নাম: অমৰসিং ইছলাৰী ঘৰ নং : 464 বয়স : 27 লিঙ্গ : পুৰুষ	QSP0104877 ফটো উপলব্ধ
685 নাম : পমতা গয়াৰী স্বামীৰ নাম: সেব্যাস্টিয়ান ইছলাৰী ঘৰ নং : 464 বয়স : 26 লিঙ্গ : মহিলা	QSP0104794 ফটো উপলব্ধ	686 নাম : খীমদীন বসুমতাৰী পিতাৰ নাম: বদিৰাম বসুমতাৰী ঘৰ নং : 465 বয়স : 59 লিঙ্গ : পুৰুষ	QSP0104158 ফটো উপলব্ধ	687 নাম : সুহানি বসুমতাৰী স্বামীৰ নাম: খীমদীন বসুমতাৰী ঘৰ নং : 465 বয়স : 36 লিঙ্গ : মহিলা	QSP0104166 ফটো উপলব্ধ
688 নাম : টিজী বসুমতাৰী পিতাৰ নাম: দাঁৰেন বসুমতাৰী ঘৰ নং : 466 বয়স : 48 লিঙ্গ : মহিলা	QSP0104182 ফটো উপলব্ধ	689 নাম : লাওগা বসুমতাৰী পিতাৰ নাম: দেউবাৰ বসুমতাৰী ঘৰ নং : 467 বয়স : 50 লিঙ্গ : পুৰুষ	QSP0123489 ফটো উপলব্ধ	690 নাম : গোপী বসুমতাৰী পিতাৰ নাম: জৌনা বসুমতাৰী ঘৰ নং : 468 বয়স : 27 লিঙ্গ : পুৰুষ	QSP0104133 ফটো উপলব্ধ



691 নাম : বিজন মুছাহাৰী পিতাৰ নাম : মহেশ্বৰ মুছাহাৰী ঘৰ নং : 469 বয়স : 63 লিঙ্গ : পুৰুষ	QSP0104190 ফটো উপলব্ধ	692 নাম : বিকাশ খাখলাৰী পিতাৰ নাম : বুলুন খাখলাৰী ঘৰ নং : 470 বয়স : 33 লিঙ্গ : পুৰুষ	QSP0103648 ফটো উপলব্ধ	693 নাম : ৰোহন বসুমতাৰী পিতাৰ নাম : পুনো বসুমতাৰী ঘৰ নং : 471 বয়স : 25 লিঙ্গ : পুৰুষ	QSP0103622 ফটো উপলব্ধ
694 নাম : উসঙ্গ বসুমতাৰী পিতাৰ নাম : মঙ্গল বসুমতাৰী ঘৰ নং : 479 বয়স : 60 লিঙ্গ : পুৰুষ	QSP0115212 ফটো উপলব্ধ	695 নাম : মনি নাৰ্জাৰী স্বামীৰ নাম : হগোম নাৰ্জাৰী ঘৰ নং : 479 বয়স : 41 লিঙ্গ : মহিলা	QSP0115238 ফটো উপলব্ধ	696 নাম : বিৰদাই দৈমাৰী পিতাৰ নাম : সোম্বা দৈমাৰী ঘৰ নং : 480 বয়স : 32 লিঙ্গ : পুৰুষ	QSP0091454 ফটো উপলব্ধ
697 নাম : সংগীতা দৈমাৰী স্বামীৰ নাম : বিৰদাই দৈমাৰী ঘৰ নং : 480 বয়স : 29 লিঙ্গ : মহিলা	QSP0091462 ফটো উপলব্ধ	698 নাম : এৰক বসুমতাৰী পিতাৰ নাম : বিষ্ণু বসুমতাৰী ঘৰ নং : 480 বয়স : 23 লিঙ্গ : পুৰুষ	QSP0115196 ফটো উপলব্ধ	699 নাম : জেনা ইছলাৰী স্বামীৰ নাম : সন্দুমা ইছলাৰী ঘৰ নং : 481 বয়স : 31 লিঙ্গ : মহিলা	QSP0115204 ফটো উপলব্ধ
700 নাম : নেহা বসুমতাৰী স্বামীৰ নাম : এৰক বসুমতাৰী ঘৰ নং : 482 বয়স : 20 লিঙ্গ : মহিলা	QSP0115188 ফটো উপলব্ধ	701 নাম : যিচয়া মুছাহাৰী পিতাৰ নাম : ৰিমল মুছাহাৰী ঘৰ নং : 499 বয়স : 30 লিঙ্গ : পুৰুষ	QSP0074518 ফটো উপলব্ধ	702 নাম : আবুং বৰগয়াৰী পিতাৰ নাম : কুপানন্দ বৰগয়াৰী ঘৰ নং : 503 বয়স : 23 লিঙ্গ : পুৰুষ	QSP0005959 ফটো উপলব্ধ
703 নাম : ৰিংখাং মুছাহাৰী পিতাৰ নাম : গৌতম মুছাহাৰী ঘৰ নং : 516 ক বয়স : 22 লিঙ্গ : পুৰুষ	QSP0053256 ফটো উপলব্ধ	704 নাম : শ্বস্বৰ নাৰ্জাৰী পিতাৰ নাম : সোবেশৰ নাৰ্জাৰী ঘৰ নং : 521 বয়স : 53 লিঙ্গ : পুৰুষ	HJL0504308 ফটো উপলব্ধ	705 নাম : গেংডাৰ নাৰ্জাৰী স্বামীৰ নাম : শ্বস্বৰ নাৰ্জাৰী ঘৰ নং : 521 বয়স : 47 লিঙ্গ : মহিলা	HJL0504340 ফটো উপলব্ধ
706 নাম : অজিলা সেন্সামাৰী পিতাৰ নাম : সবাবাম বসুমতাৰী ঘৰ নং : 522 বয়স : 42 লিঙ্গ : মহিলা	HJL0504365 ফটো উপলব্ধ	707 নাম : সুকশী হুজৰী পিতাৰ নাম : বিনদ নাৰ্জাৰী ঘৰ নং : 523 বয়স : 53 লিঙ্গ : মহিলা	HJL0504399 ফটো উপলব্ধ	708 নাম : ৰাণীৰাম বোৰ্গোয়াৰী পিতাৰ নাম : ৰেণু বোৰ্গোয়াৰী ঘৰ নং : 525 বয়স : 47 লিঙ্গ : পুৰুষ	HJL0504407 ফটো উপলব্ধ
709 নাম : প্ৰসেনজিৎ বসুমতাৰী পিতাৰ নাম : কবিৰাম বসুমতাৰী ঘৰ নং : 526 বয়স : 26 লিঙ্গ : পুৰুষ	HJL0578542 ফটো উপলব্ধ	710 নাম : বেৰনিকা চৰেন স্বামীৰ নাম : দিলিপ হেমব্ৰম ঘৰ নং : 540 ক বয়স : 27 লিঙ্গ : মহিলা	HJL2205953 ফটো উপলব্ধ	711 নাম : সুপল হাঁসদা পিতাৰ নাম : আসান হাঁসদা ঘৰ নং : 544 ক বয়স : 49 লিঙ্গ : পুৰুষ	HJL2205888 ফটো উপলব্ধ
712 নাম : সুনিৰাম চৰেন পিতাৰ নাম : গপাল চৰেন ঘৰ নং : 547 ক বয়স : 64 লিঙ্গ : পুৰুষ	HJL2231181 ফটো উপলব্ধ	713 নাম : হপনি হাঁসদা স্বামীৰ নাম : পাৰগান মুৰ্মু ঘৰ নং : 548 গ বয়স : 35 লিঙ্গ : মহিলা	HJL2232304 ফটো উপলব্ধ	714 নাম : পানসু মুৰ্মু পিতাৰ নাম : মুছিয়া মুৰ্মু ঘৰ নং : 549 ক বয়স : 55 লিঙ্গ : পুৰুষ	HJL2232296 ফটো উপলব্ধ
715 নাম : বৃদ্দিন কিস্ক স্বামীৰ নাম : পানসু মুৰ্মু ঘৰ নং : 549 ক বয়স : 34 লিঙ্গ : মহিলা	HJL2232288 ফটো উপলব্ধ	716 নাম : চেপ্টেনচ নাৰ্জাৰী পিতাৰ নাম : বাদল নাৰ্জাৰী ঘৰ নং : 550 বয়স : 31 লিঙ্গ : পুৰুষ	QSP0091488 ফটো উপলব্ধ	717 নাম : যিচাই হেমব্ৰম পিতাৰ নাম : ছিমম হেমব্ৰম ঘৰ নং : 550 চ বয়স : 58 লিঙ্গ : পুৰুষ	HJL2232270 ফটো উপলব্ধ
718 নাম : ইছকমনি কিস্ক স্বামীৰ নাম : চিমন হেমব্ৰম ঘৰ নং : 551 ঘ বয়স : 33 লিঙ্গ : মহিলা	HJL2231207 ফটো উপলব্ধ	719 নাম : চিমন হেমব্ৰম পিতাৰ নাম : যিচয় হেমব্ৰম ঘৰ নং : 551 ঘ বয়স : 31 লিঙ্গ : পুৰুষ	HJL2232262 ফটো উপলব্ধ	720 নাম : বৃদ্ৰাম বাৰা পিতাৰ নাম : চতো এতোৰা বাৰা ঘৰ নং : 552 ক বয়স : 61 লিঙ্গ : পুৰুষ	HJL2227825 ফটো উপলব্ধ



#2 721 নাম : চুৰাই মাৰ্ভী পিতাৰ নাম : চামপাই মাৰ্ভী ঘৰ নং : 552ক বয়স : 37 লিঙ্গ : পুৰুষ	HJL2231215 ফটো উপলব্ধ	722 নাম : মংলা হাসদা পিতাৰ নাম : মণ্ডল হাসদা ঘৰ নং : 553ক বয়স : 61 লিঙ্গ : পুৰুষ	HJL2231223 ফটো উপলব্ধ	723 নাম : ৰপনা বাৰা পিতাৰ নাম : চতৌ এতোৱা বাৰা ঘৰ নং : 553ক বয়স : 53 লিঙ্গ : পুৰুষ	HJL2227809 ফটো উপলব্ধ
724 নাম : সুমি চৰেন স্বামীৰ নাম : ৰমেশ মাৰ্ভী ঘৰ নং : 553য় বয়স : 28 লিঙ্গ : মহিলা	HJL2231306 ফটো উপলব্ধ	725 নাম : জেমছ বাৰা পিতাৰ নাম : বদৰাম বাৰা ঘৰ নং : 554ক বয়স : 32 লিঙ্গ : পুৰুষ	HJL2227791 ফটো উপলব্ধ	726 নাম : ৰূপাতি বাৰা স্বামীৰ নাম : জেমছ বাৰা ঘৰ নং : 554ক বয়স : 31 লিঙ্গ : মহিলা	HJL2227783 ফটো উপলব্ধ
727 নাম : ফিলিমিন বাৰা পিতাৰ নাম : বদৰাম বাৰা ঘৰ নং : 554ক বয়স : 21 লিঙ্গ : পুৰুষ	HJL2227817 ফটো উপলব্ধ	728 নাম : জেতা টুডু পিতাৰ নাম : কিসতু টুডু ঘৰ নং : 555ক বয়স : 59 লিঙ্গ : পুৰুষ	HJL2231314 ফটো উপলব্ধ	729 নাম : সুনিল বেক পিতাৰ নাম : বৃধা বেক ঘৰ নং : 555ক বয়স : 43 লিঙ্গ : পুৰুষ	HJL2228849 ফটো উপলব্ধ
730 নাম : লখীৰাম চৰেন পিতাৰ নাম : মাতাম চৰেন ঘৰ নং : 555ক বয়স : 26 লিঙ্গ : পুৰুষ	HJL2231348 ফটো উপলব্ধ	731 নাম : ৰবিৰাম মুছাহাৰী পিতাৰ নাম : বাগীৰাম মুছাহাৰী ঘৰ নং : ৫৫৬ বয়স : 72 লিঙ্গ : পুৰুষ	HJL1117365 ফটো উপলব্ধ	732 নাম : হলংগা মুছাহাৰী স্বামীৰ নাম : ৰবিৰাম মুছাহাৰী ঘৰ নং : ৫৫৬ বয়স : 42 লিঙ্গ : মহিলা	HJL1117431 ফটো উপলব্ধ
733 নাম : ৰুমিলা চৰেন স্বামীৰ নাম : সুনিল হেমব্ৰম ঘৰ নং : 556চ বয়স : 23 লিঙ্গ : মহিলা	HJL2231389 ফটো উপলব্ধ	734 নাম : মাতাম চৰেন পিতাৰ নাম : কামবো চৰেন ঘৰ নং : 556ক বয়স : 59 লিঙ্গ : পুৰুষ	HJL2231322 ফটো উপলব্ধ	735 নাম : মুৰাবিন হেমব্ৰম স্বামীৰ নাম : মাতাম চৰেন ঘৰ নং : 556ক বয়স : 52 লিঙ্গ : মহিলা	HJL2231330 ফটো উপলব্ধ
736 নাম : পিৰিতা তিগ্লা স্বামীৰ নাম : নেহৰু তপ্ত ঘৰ নং : 557ক বয়স : 34 লিঙ্গ : মহিলা	HJL2227940 ফটো উপলব্ধ	737 নাম : সুনিল হেমব্ৰম পিতাৰ নাম : মাৰ্ভাৰী হেমব্ৰম ঘৰ নং : 557য় বয়স : 30 লিঙ্গ : পুৰুষ	HJL2231355 ফটো উপলব্ধ	738 নাম : নলিন ৰামছিয়াৰী পিতাৰ নাম : কমলা ৰামছিয়াৰী ঘৰ নং : ৫৫৮ বয়স : 59 লিঙ্গ : পুৰুষ	HJL1117118 ফটো উপলব্ধ
739 নাম : চন্দা ব্ৰহ্ম পিতাৰ নাম : বিহাৰ ব্ৰহ্ম ঘৰ নং : ৫৫৮ বয়স : 36 লিঙ্গ : মহিলা	HJL1117043 ফটো উপলব্ধ	740 নাম : ৰমেশ বসুমতাৰী পিতাৰ নাম : কবিৰাম বসুমতাৰী ঘৰ নং : ৫৫৮ বয়স : 36 লিঙ্গ : পুৰুষ	HJL1117126 ফটো উপলব্ধ	741 নাম : সুমেল বসুমতাৰী স্বামীৰ নাম : ৰমেশ বসুমতাৰী ঘৰ নং : ৫৫৮ বয়স : 34 লিঙ্গ : মহিলা	HJL1117324 ফটো উপলব্ধ
742 নাম : বদন একা পিতাৰ নাম : পনে একা ঘৰ নং : 558ক বয়স : 43 লিঙ্গ : পুৰুষ	HJL2227924 ফটো উপলব্ধ	743 নাম : বিবুংসাদ বড়ো পিতাৰ নাম : ৰবিৰাম বড়ো ঘৰ নং : 558খা বয়স : 20 লিঙ্গ : পুৰুষ	QSP0071902 ফটো উপলব্ধ	744 নাম : চন্ডিৰাম বড়ো পিতাৰ নাম : ভবেন্দ্ৰ বড়ো ঘৰ নং : ৫৫৯ বয়স : 42 লিঙ্গ : পুৰুষ	HJL1117209 ফটো উপলব্ধ
745 নাম : অনজালী বড়ো স্বামীৰ নাম : চন্দীৰাম বড়ো ঘৰ নং : 559 বয়স : 34 লিঙ্গ : মহিলা	QSP0063370 ফটো উপলব্ধ	746 নাম : হল টুডু পিতাৰ নাম : মদল টুডু ঘৰ নং : 559ক বয়স : 55 লিঙ্গ : পুৰুষ	HJL2231363 ফটো উপলব্ধ	747 নাম : বিকাশ তপ্ত পিতাৰ নাম : দখিয়া তপ্ত ঘৰ নং : 559ক বয়স : 27 লিঙ্গ : পুৰুষ	HJL2228948 ফটো উপলব্ধ
748 নাম : সমৱা মাধুৱা পিতাৰ নাম : মাতিলে মাধুৱা ঘৰ নং : 559খ বয়স : 40 লিঙ্গ : পুৰুষ	HJL2227916 ফটো উপলব্ধ	749 নাম : মিন মাধুৱা স্বামীৰ নাম : সমৱা মাধুৱা ঘৰ নং : 559খ বয়স : 34 লিঙ্গ : মহিলা	HJL2227890 ফটো উপলব্ধ	750 নাম : ৰেবতি বসুমতাৰী স্বামীৰ নাম : হৰেশ্বৰ বসুমতাৰী ঘৰ নং : 560গ বয়স : 46 লিঙ্গ : মহিলা	QSP0071894 ফটো উপলব্ধ



751 নাম : কুমাৰ বসুমতাৰী পিতাৰ নাম: হৰকিশৰ বসুমতাৰী ঘৰ নং : 560 ক বয়স : 28 লিঙ্গ : পুৰুষ	QSP0053298 ফটো উপলব্ধ	752 নাম : চনিতা বসুমতাৰী স্বামীৰ নাম: কুমাৰ বসুমতাৰী ঘৰ নং : 560 ক বয়স : 23 লিঙ্গ : মহিলা	QSP0053249 ফটো উপলব্ধ	753 নাম : ৰাম হেমব্ৰম পিতাৰ নাম: দাৰগা হেমব্ৰম ঘৰ নং : 560 ক বয়স : 41 লিঙ্গ : পুৰুষ	HJL2231371 ফটো উপলব্ধ
754 নাম : চনি কিন্দুৰাৰ পিতাৰ নাম: পনাই কিন্দুৰাৰ ঘৰ নং : 560খ বয়স : 62 লিঙ্গ : পুৰুষ	HJL2227866 ফটো উপলব্ধ	755 নাম : নিৰন মাধুৰা পিতাৰ নাম: শ্ৰীমান মাধুৰা ঘৰ নং : 560খ বয়স : 25 লিঙ্গ : পুৰুষ	HJL2228922 ফটো উপলব্ধ	E 756 নাম : ৰাজ বসুমতাৰী পিতাৰ নাম: হৰেশ্বৰ বসুমতাৰী ঘৰ নং : 560 খ বয়স : 21 লিঙ্গ : পুৰুষ	QSP0071886 ফটো উপলব্ধ
757 নাম : সাদিন বড়ো পিতাৰ নাম: ফাৰজা বড়ো ঘৰ নং : 561 বয়স : 26 লিঙ্গ : পুৰুষ	QSP0071993 ফটো উপলব্ধ	758 নাম : বিনদাও বড়ো পিতাৰ নাম: ফাৰজা বড়ো ঘৰ নং : 561 বয়স : 23 লিঙ্গ : পুৰুষ	QSP0071852 ফটো উপলব্ধ	759 নাম : ৰেখা বড়ো স্বামীৰ নাম: সাদিন বড়ো ঘৰ নং : 561 বয়স : 21 লিঙ্গ : মহিলা	QSP0071712 ফটো উপলব্ধ
760 নাম : সুৰজ হেমব্ৰম স্বামীৰ নাম: মাৰৱাৰী হেমব্ৰম ঘৰ নং : 561 ক বয়স : 39 লিঙ্গ : মহিলা	HJL2231397 ফটো উপলব্ধ	761 নাম : ফুলমনি তিৰকী স্বামীৰ নাম: সাহেব তিৰকী ঘৰ নং : 561 ক বয়স : 36 লিঙ্গ : মহিলা	HJL2228930 ফটো উপলব্ধ	762 নাম : বদন কালকো পিতাৰ নাম: সমত্ৰা খালকো ঘৰ নং : 562 গ বয়স : 28 লিঙ্গ : পুৰুষ	HJL2227858 ফটো উপলব্ধ
763 নাম : তমাছ বাৰা পিতাৰ নাম: বিৰসাই বাৰা ঘৰ নং : 562খ বয়স : 42 লিঙ্গ : পুৰুষ	HJL2228914 ফটো উপলব্ধ	764 নাম : ভীম কেন্দ্ৰাৰ পিতাৰ নাম: ধানীৰাম কেন্দ্ৰাৰ ঘৰ নং : 563 ক বয়স : 23 লিঙ্গ : পুৰুষ	HJL2227841 ফটো উপলব্ধ	765 নাম : পূৰ্ণিমা মাধুৰা স্বামীৰ নাম: দললি মাধুৰা ঘৰ নং : 563খ বয়স : 39 লিঙ্গ : মহিলা	HJL2228880 ফটো উপলব্ধ
766 নাম : দললি মাধুৰা পিতাৰ নাম: বৰ্ধা মাধুৰা ঘৰ নং : 563খ বয়স : 38 লিঙ্গ : পুৰুষ	HJL2228898 ফটো উপলব্ধ	767 নাম : বিৰছাই কেন্দ্ৰাৰ পিতাৰ নাম: দুখীয়া কেন্দ্ৰাৰ ঘৰ নং : 564 ক বয়স : 55 লিঙ্গ : পুৰুষ	HJL2228872 ফটো উপলব্ধ	768 নাম : ৰিতা কেন্দ্ৰাৰ স্বামীৰ নাম: বিৰছাই কেন্দ্ৰাৰ ঘৰ নং : 564 ক বয়স : 30 লিঙ্গ : মহিলা	HJL2228864 ফটো উপলব্ধ
769 নাম : মংগল টুড পিতাৰ নাম: মাৰিাং টুড ঘৰ নং : 564 ক বয়স : 27 লিঙ্গ : পুৰুষ	HJL2231512 ফটো উপলব্ধ	770 নাম : ফুংজা নাৰ্জ্জাৰী পিতাৰ নাম: মনিৰাম নাৰ্জ্জাৰী ঘৰ নং : 565 বয়স : 23 লিঙ্গ : পুৰুষ	QSP0071944 ফটো উপলব্ধ	771 নাম : সালহাই হেমব্ৰম পিতাৰ নাম: মানু হেমব্ৰম ঘৰ নং : 565 ঘ বয়স : 61 লিঙ্গ : পুৰুষ	HJL2231041 ফটো উপলব্ধ
772 নাম : বিনেন মাধুৰা পিতাৰ নাম: মাৰ্তলে মাধুৰা ঘৰ নং : 565খ বয়স : 29 লিঙ্গ : পুৰুষ	HJL2228831 ফটো উপলব্ধ	773 নাম : সুনীলা মুৰ্ম স্বামীৰ নাম: কানাই মাডী ঘৰ নং : 566 বয়স : 28 লিঙ্গ : মহিলা	QSP0068783 ফটো উপলব্ধ	774 নাম : জুমনা বড়ো স্বামীৰ নাম: বিনদাও বড়ো ঘৰ নং : 566 বয়স : 24 লিঙ্গ : মহিলা	QSP0071811 ফটো উপলব্ধ
775 নাম : মাইনো মাডী পিতাৰ নাম: ৰবন মাডী ঘৰ নং : 567 বয়স : 50 লিঙ্গ : মহিলা	QSP0068791 ফটো উপলব্ধ	776 নাম : সুৰাই কিস্কু পিতাৰ নাম: বদাই কিস্কু ঘৰ নং : 568 চ বয়স : 33 লিঙ্গ : পুৰুষ	HJL2231033 ফটো উপলব্ধ	777 নাম : মনি হেমব্ৰম স্বামীৰ নাম: সুৰাই কিস্কু ঘৰ নং : 568 চ বয়স : 31 লিঙ্গ : মহিলা	HJL2231058 ফটো উপলব্ধ
778 নাম : সকলা মাডী পিতাৰ নাম: লাতুৱা মাডী ঘৰ নং : 569 ঘ বয়স : 62 লিঙ্গ : পুৰুষ	HJL2231066 ফটো উপলব্ধ	779 নাম : পকী চৰেন পিতাৰ নাম: সভা চৰেন ঘৰ নং : 570 বয়স : 30 লিঙ্গ : মহিলা	QSP0068809 ফটো উপলব্ধ	780 নাম : শুনিল চৰেন পিতাৰ নাম: সম চৰেন ঘৰ নং : 571 বয়স : 26 লিঙ্গ : পুৰুষ	QSP0068817 ফটো উপলব্ধ



781 নাম : লখিৰাম মুৰ্মু পিতাৰ নাম: বদৰ্হাই মুৰ্মু ঘৰ নং : 572ক বয়স : 33 লিঙ্গ : পুৰুষ	GGF4967493 ফটো উপলব্ধ	782 নাম : পৰমিলা চৰেন স্বামীৰ নাম: লখিৰাম মুৰ্মু ঘৰ নং : 572ক বয়স : 28 লিঙ্গ : মহিলা	HJL2231090 ফটো উপলব্ধ	783 নাম : দুবৰ কিষ্কু পিতাৰ নাম: বদ্রাই কিষ্কু ঘৰ নং : 573ব বয়স : 40 লিঙ্গ : পুৰুষ	HJL2231108 ফটো উপলব্ধ
784 নাম : তুৰ্কী টুডু স্বামীৰ নাম: কানছ হেমব্রম ঘৰ নং : 574ক বয়স : 48 লিঙ্গ : মহিলা	HJL2231116 ফটো উপলব্ধ	785 নাম : মনদল হেমব্রম পিতাৰ নাম: মংগল হেমব্রম ঘৰ নং : 575চ বয়স : 33 লিঙ্গ : পুৰুষ	HJL2231124 ফটো উপলব্ধ	786 নাম : মনিকা টুডু স্বামীৰ নাম: মনদল টুডু ঘৰ নং : 575চ বয়স : 28 লিঙ্গ : মহিলা	HJL2231231 ফটো উপলব্ধ
S 787 নাম : মাত্ৰ হেমব্রম পিতাৰ নাম: জিৱন হেমব্রম ঘৰ নং : 576গ বয়স : 50 লিঙ্গ : পুৰুষ	HJL2231249 ফটো উপলব্ধ	788 নাম : চিমন মাউী পিতাৰ নাম: হপনা মাউী ঘৰ নং : 576ক বয়স : 40 লিঙ্গ : পুৰুষ	HJL2231256 ফটো উপলব্ধ	789 নাম : মাতি হাসদা স্বামীৰ নাম: চিমন মাউী ঘৰ নং : 576ক বয়স : 33 লিঙ্গ : মহিলা	HJL2231264 ফটো উপলব্ধ
790 নাম : পাতৰাস মুৰ্মু পিতাৰ নাম: মৰাই মুৰ্মু ঘৰ নং : 577গ বয়স : 33 লিঙ্গ : পুৰুষ	HJL2231272 ফটো উপলব্ধ	791 নাম : মেৰিনা হাসদা স্বামীৰ নাম: পাতৰাস মুৰ্মু ঘৰ নং : 577গ বয়স : 31 লিঙ্গ : মহিলা	HJL2231280 ফটো উপলব্ধ	792 নাম : বয়লা টুডু পিতাৰ নাম: সম টুডু ঘৰ নং : 579ক বয়স : 34 লিঙ্গ : পুৰুষ	HJL2231298 ফটো উপলব্ধ
793 নাম : দিলিপ হেমব্রম পিতাৰ নাম: সুনিৰাম হেমব্রম ঘৰ নং : 580ক বয়স : 38 লিঙ্গ : পুৰুষ	HJL2205920 ফটো উপলব্ধ	794 নাম : ফুলমনি মাউী স্বামীৰ নাম: ৰমেশ মুৰ্মু ঘৰ নং : 580ত বয়স : 33 লিঙ্গ : মহিলা	HJL2231157 ফটো উপলব্ধ	795 নাম : বদ্রাই হেমব্রম পিতাৰ নাম: পানসু হেমব্রম ঘৰ নং : 581চ বয়স : 40 লিঙ্গ : পুৰুষ	HJL2231165 ফটো উপলব্ধ
796 নাম : সুৰজ মাউী স্বামীৰ নাম: বদ্রাই হেমব্রম ঘৰ নং : 581চ বয়স : 39 লিঙ্গ : মহিলা	HJL2231173 ফটো উপলব্ধ	797 নাম : মাইক চৰেন স্বামীৰ নাম: সুপল হাসদা ঘৰ নং : 588ক বয়স : 43 লিঙ্গ : মহিলা	HJL2205912 ফটো উপলব্ধ	798 নাম : সজিকা মোছাহাৰী স্বামীৰ নাম: জেৰন মোছাহাৰী ঘৰ নং : 622 বয়স : 27 লিঙ্গ : মহিলা	QSP0054353 ফটো উপলব্ধ
799 নাম : দুৰ্গা হাসদা স্বামীৰ নাম: মাৰৱাৰী হেমব্রম ঘৰ নং : 652ক বয়স : 53 লিঙ্গ : মহিলা	HJL2231405 ফটো উপলব্ধ	800 নাম : গিদিয়ন নাৰ্জাৰী পিতাৰ নাম: ৰবেন নাৰ্জাৰী ঘৰ নং : 661 বয়স : 42 লিঙ্গ : পুৰুষ	QSP0054338 ফটো উপলব্ধ	801 নাম : কলপনা নাৰ্জাৰী স্বামীৰ নাম: গিদিয়ন নাৰ্জাৰী ঘৰ নং : 661 বয়স : 38 লিঙ্গ : মহিলা	QSP0054346 ফটো উপলব্ধ
802 নাম : সাইবানি বাৰা স্বামীৰ নাম: বদৰাম বাৰা ঘৰ নং : 662ক বয়স : 53 লিঙ্গ : মহিলা	HJL2227833 ফটো উপলব্ধ	803 নাম : জহাকিম বাৰা পিতাৰ নাম: মাইকেল বাৰা ঘৰ নং : 666ক বয়স : 27 লিঙ্গ : পুৰুষ	HJL2227767 ফটো উপলব্ধ	804 নাম : সুকেন উৰাও পিতাৰ নাম: গানছা উৰাও ঘৰ নং : 666খ বয়স : 51 লিঙ্গ : পুৰুষ	HJL2227775 ফটো উপলব্ধ
805 নাম : সুনিতা বসুমতাৰী স্বামীৰ নাম: কমৌল বসুমতাৰী ঘৰ নং : 667 বয়স : 34 লিঙ্গ : মহিলা	QSP0080929 ফটো উপলব্ধ	806 নাম : লকাচ বাৰা পিতাৰ নাম: মাইকেল বাৰা ঘৰ নং : 667ক বয়স : 25 লিঙ্গ : পুৰুষ	HJL2227759 ফটো উপলব্ধ	807 নাম : বুল বাকলা পিতাৰ নাম: মনে বাকলা ঘৰ নং : 668ক বয়স : 37 লিঙ্গ : পুৰুষ	HJL2227742 ফটো উপলব্ধ
808 নাম : কাপৰা মুৰ্মু স্বামীৰ নাম: লবসা হেমব্রম ঘৰ নং : 670চ বয়স : 40 লিঙ্গ : মহিলা	HJL2231082 ফটো উপলব্ধ	809 নাম : দেনা হেমব্রম পিতাৰ নাম: লবসা হেমব্রম ঘৰ নং : 670চ বয়স : 22 লিঙ্গ : পুৰুষ	HJL2231074 ফটো উপলব্ধ	810 নাম : ৰান্দনি হেমব্রম স্বামীৰ নাম: বয়লা টুডু ঘৰ নং : 679ক বয়স : 34 লিঙ্গ : মহিলা	HJL2231132 ফটো উপলব্ধ



811 নাম : ধোন বসুমতাৰী পিতাৰ নাম: হৰেন বসুমতাৰী ঘৰ নং : 759 বয়স : 47 লিঙ্গ : পুৰুষ	QSP0099614 ফটো উপলব্ধ	812 নাম : সুমিত্ৰা বসুমতাৰী স্বামীৰ নাম: ধোন বসুমতাৰী ঘৰ নং : 759 বয়স : 41 লিঙ্গ : মহিলা	QSP0099606 ফটো উপলব্ধ	813 নাম : অমবে মহাহাৰী স্বামীৰ নাম: বিছন মহাহাৰী ঘৰ নং : 778 বয়স : 55 লিঙ্গ : মহিলা	QSP0068668 ফটো উপলব্ধ
814 নাম : বিসন মহাহাৰী পিতাৰ নাম: লেংগ্ৰা মহাহাৰী ঘৰ নং : 998 বয়স : 48 লিঙ্গ : পুৰুষ	HJL1358290 ফটো উপলব্ধ	815 নাম : এলিয়াশ হাসদা পিতাৰ নাম: যোচেফ হাসদা ঘৰ নং : 807 বয়স : 20 লিঙ্গ : পুৰুষ	QSP0112029 ফটো উপলব্ধ	816 নাম : লখিৰাম মুৰ্মু পিতাৰ নাম: গগীশ মুৰ্মু ঘৰ নং : 818 বয়স : 22 লিঙ্গ : পুৰুষ	QSP0112151 ফটো উপলব্ধ
817 নাম : বানিকান্ত বসুমতাৰী পিতাৰ নাম: ভীম বসুমতাৰী ঘৰ নং : 820 বয়স : 46 লিঙ্গ : পুৰুষ	HJL0581215 ফটো উপলব্ধ	818 নাম : কবি ব্ৰহ্ম পিতাৰ নাম: বহেন ব্ৰহ্ম ঘৰ নং : 821 বয়স : 37 লিঙ্গ : পুৰুষ	HJL0581223 ফটো উপলব্ধ	819 নাম : অৰ্জুন হাসদা পিতাৰ নাম: বুৰুৰ হাসদা ঘৰ নং : 821 বয়স : 24 লিঙ্গ : পুৰুষ	QSP0112144 ফটো উপলব্ধ
820 নাম : গোপাল চন্দ্ৰ লোহাৰ পিতাৰ নাম: কামতান লোহাৰ ঘৰ নং : 822 বয়স : 36 লিঙ্গ : পুৰুষ	HJL0581231 ফটো উপলব্ধ	821 নাম : সূৰ্য্য ব্ৰহ্ম পিতাৰ নাম: সুধীৰ ব্ৰহ্ম ঘৰ নং : 823 বয়স : 33 লিঙ্গ : পুৰুষ	HJL0581249 ফটো উপলব্ধ	822 নাম : মুৰ্মী টুডু পিতাৰ নাম: খেনা টুডু ঘৰ নং : 850 বয়স : 56 লিঙ্গ : পুৰুষ	QSP0112359 ফটো উপলব্ধ
823 নাম : ললিতা চৰেন স্বামীৰ নাম: মুৰ্মী টুডু ঘৰ নং : 850 বয়স : 41 লিঙ্গ : মহিলা	QSP0112136 ফটো উপলব্ধ	824 নাম : কাজল তিকী স্বামীৰ নাম: পাহানা তিকী ঘৰ নং : 855 বয়স : 57 লিঙ্গ : মহিলা	HJL2246874 ফটো উপলব্ধ	825 নাম : মাইকেল তিকী পিতাৰ নাম: পাহানা তিকী ঘৰ নং : 857 বয়স : 36 লিঙ্গ : পুৰুষ	HJL2248813 ফটো উপলব্ধ
826 নাম : সন্দেশ্বৰী বসুমতাৰী স্বামীৰ নাম: প্ৰনয় বসুমতাৰী ঘৰ নং : 857 বয়স : 56 লিঙ্গ : মহিলা	QSP0085407 ফটো উপলব্ধ	827 নাম : নিলিমা বসুমতাৰী স্বামীৰ নাম: বিজয় বসুমতাৰী ঘৰ নং : 857 বয়স : 21 লিঙ্গ : মহিলা	QSP0085415 ফটো উপলব্ধ	828 নাম : সনজিব মাধুৰা পিতাৰ নাম: সাখলেশ্বৰ মাধুৰা ঘৰ নং : 858 বয়স : 38 লিঙ্গ : পুৰুষ	HJL2249035 ফটো উপলব্ধ
829 নাম : মনঞ্জয় বসুমতাৰী পিতাৰ নাম: বেকুন্ঠ বসুমতাৰী ঘৰ নং : 898 বয়স : 24 লিঙ্গ : পুৰুষ	HJL0581181 ফটো উপলব্ধ	830 নাম : লাজৰ মাধুৰা পিতাৰ নাম: মাতিলে মাধুৰা ঘৰ নং : 890 বয়স : 32 লিঙ্গ : পুৰুষ	HJL2248805 ফটো উপলব্ধ	831 নাম : জাগল মাধুৰা পিতাৰ নাম: তুলু মাধুৰা ঘৰ নং : 891 বয়স : 38 লিঙ্গ : পুৰুষ	HJL2247070 ফটো উপলব্ধ
832 নাম : ছাহেব তিকী পিতাৰ নাম: মাংৰা তিকী ঘৰ নং : 892 বয়স : 43 লিঙ্গ : পুৰুষ	HJL2246791 ফটো উপলব্ধ	833 নাম : ধানী চৰেন স্বামীৰ নাম: শামিয়েল হেমব্ৰম ঘৰ নং : 896 বয়স : 31 লিঙ্গ : মহিলা	QSP0112250 ফটো উপলব্ধ	834 নাম : সিংগ্ৰায় হেমব্ৰম পিতাৰ নাম: ৰাম হেমব্ৰম ঘৰ নং : 896 বয়স : 24 লিঙ্গ : পুৰুষ	QSP0112318 ফটো উপলব্ধ
835 নাম : ফুলমনি হেমব্ৰম স্বামীৰ নাম: সিংগ্ৰায় হেমব্ৰম ঘৰ নং : 896 বয়স : 20 লিঙ্গ : মহিলা	QSP0112276 ফটো উপলব্ধ	836 নাম : মোছে চৰেন পিতাৰ নাম: ধাৰেন চৰেন ঘৰ নং : 898 বয়স : 32 লিঙ্গ : পুৰুষ	QSP0112284 ফটো উপলব্ধ	837 নাম : সুনিৰাম বসুমতাৰী পিতাৰ নাম: নগেন বসুমতাৰী ঘৰ নং : 903 বয়স : 29 লিঙ্গ : পুৰুষ	QSP0063453 ফটো উপলব্ধ
838 নাম : গেনা বড়ো পিতাৰ নাম: নগেন বড়ো ঘৰ নং : 903 বয়স : 27 লিঙ্গ : পুৰুষ	HJL0567875 ফটো উপলব্ধ	839 নাম : মাইনাও বসুমতাৰী স্বামীৰ নাম: সুনিৰাম বসুমতাৰী ঘৰ নং : 903 বয়স : 24 লিঙ্গ : মহিলা	QSP0063404 ফটো উপলব্ধ	840 নাম : নগেন নাৰ্জাৰী পিতাৰ নাম: বিৰছপতি নাৰ্জাৰী ঘৰ নং : 908 বয়স : 73 লিঙ্গ : পুৰুষ	HJL0568428 ফটো উপলব্ধ



841 নাম : বুপালী বড়ো পিতাৰ নাম: গেনা বড়ো ঘৰ নং : ৯০৫ বয়স : 29 লিঙ্গ : মহিলা	HJL0567917 ফটো উপলব্ধ	842 নাম : লতিব বৰগোয়াৰী পিতাৰ নাম: সবিৰাম বৰগোয়াৰী ঘৰ নং : 912 বয়স : 53 লিঙ্গ : পুৰুষ	QSP0054957 ফটো উপলব্ধ	843 নাম : লিছুৰা বসুমতাৰী পিতাৰ নাম: থানেশ্বৰ বসুমতাৰী ঘৰ নং : ৯১৫ বয়স : 73 লিঙ্গ : পুৰুষ	HJL0576934 ফটো উপলব্ধ
844 নাম : প্ৰতিমা বসুমতাৰী স্বামীৰ নাম: ছাওঁক্লা বড়ো ঘৰ নং : ৯১৫ বয়স : 68 লিঙ্গ : মহিলা	HJL0576967 ফটো উপলব্ধ	845 নাম : সনটলা বড়ো পিতাৰ নাম: প্ৰদীপ বড়ো ঘৰ নং : ৯১৬ বয়স : 32 লিঙ্গ : পুৰুষ	HJL0581272 ফটো উপলব্ধ	846 নাম : মাইনাও বড়ো স্বামীৰ নাম: সনটলা বড়ো ঘৰ নং : ৯১৬ বয়স : 30 লিঙ্গ : মহিলা	HJL0581280 ফটো উপলব্ধ
847 নাম : বুবিন টুডু পিতাৰ নাম: মঙ্গল টুডু ঘৰ নং : 918 বয়স : 36 লিঙ্গ : পুৰুষ	QSP0112334 ফটো উপলব্ধ	848 নাম : জহোন বসুমতাৰী পিতাৰ নাম: ৰিঞ্জন বসুমতাৰী ঘৰ নং : 918 বয়স : 32 লিঙ্গ : পুৰুষ	HJL2227601 ফটো উপলব্ধ	849 নাম : জেমচন বসুমতাৰী পিতাৰ নাম: সিকা বসুমতাৰী ঘৰ নং : 919 বয়স : 31 লিঙ্গ : পুৰুষ	HJL2227627 ফটো উপলব্ধ
850 নাম : জয়মতী নাৰ্জাৰী স্বামীৰ নাম: প্ৰেমসিং নাৰ্জাৰী ঘৰ নং : 921 বয়স : 23 লিঙ্গ : মহিলা	QSP0113696 ফটো উপলব্ধ	851 নাম : মিনিসীৰাং বৰগয়াৰী স্বামীৰ নাম: অবেত বৰগয়াৰী ঘৰ নং : 922 বয়স : 48 লিঙ্গ : মহিলা	HJL2227635 ফটো উপলব্ধ	852 নাম : অবেত বৰগয়াৰী পিতাৰ নাম: বৰ্ফো বৰগয়াৰী ঘৰ নং : 923 বয়স : 49 লিঙ্গ : পুৰুষ	HJL2227643 ফটো উপলব্ধ
853 নাম : ৰছিলা ইছলাৰী স্বামীৰ নাম: দুম্পা ইছলাৰী ঘৰ নং : 980 বয়স : 49 লিঙ্গ : মহিলা	HJL2255438 ফটো উপলব্ধ	854 নাম : দুম্পা ইছলাৰী পিতাৰ নাম: সুনিৰাম ইছলাৰী ঘৰ নং : 980 বয়স : 49 লিঙ্গ : পুৰুষ	HJL2255453 ফটো উপলব্ধ	855 নাম : মাতলা চৰেন পিতাৰ নাম: সুমাই চৰেন ঘৰ নং : 1000 বয়স : 27 লিঙ্গ : পুৰুষ	QSP0025403 ফটো উপলব্ধ
856 নাম : হলেন বসুমতাৰী পিতাৰ নাম: ধীৰেন বসুমতাৰী ঘৰ নং : ১০০০ বয়স : 24 লিঙ্গ : পুৰুষ	HJL0568030 ফটো উপলব্ধ	857 নাম : সুমিলা হেমব্ৰম স্বামীৰ নাম: মাতলা চৰেন ঘৰ নং : 1000 বয়স : 22 লিঙ্গ : মহিলা	QSP0025585 ফটো উপলব্ধ	858 নাম : সুম্পা বড়ো স্বামীৰ নাম: ৰতন বড়ো ঘৰ নং : ১০০১ বয়স : 40 লিঙ্গ : মহিলা	HJL0576926 ফটো উপলব্ধ
859 নাম : গীতা বসুমতাৰী পিতাৰ নাম: আশিনাথ বসুমতাৰী ঘৰ নং : 1002 বয়স : 55 লিঙ্গ : মহিলা	QSP0006825 ফটো উপলব্ধ	860 নাম : ব্ৰিনো ব্ৰহ্ম পিতাৰ নাম: থিজেন ব্ৰহ্ম ঘৰ নং : 1003 বয়স : 43 লিঙ্গ : পুৰুষ	QSP0043984 ফটো উপলব্ধ	861 নাম : দীপা ব্ৰহ্ম স্বামীৰ নাম: ব্ৰিনো ব্ৰহ্ম ঘৰ নং : 1003 বয়স : 28 লিঙ্গ : মহিলা	QSP0006866 ফটো উপলব্ধ
862 নাম : বিবাৰী বসুমতাৰী স্বামীৰ নাম: লোগিত বসুমতাৰী ঘৰ নং : 1003 বয়স : 20 লিঙ্গ : মহিলা	QSP0006841 ফটো উপলব্ধ	863 নাম : দৈথন ওৱাৰী পিতাৰ নাম: শোভাৰাম ওৱাৰী ঘৰ নং : 1004 বয়স : 46 লিঙ্গ : পুৰুষ	QSP0006882 ফটো উপলব্ধ	864 নাম : মনশ্ৰী ওৱাৰী পিতাৰ নাম: লকেশ্বৰ নাৰ্জাৰী ঘৰ নং : 1004 বয়স : 43 লিঙ্গ : মহিলা	QSP0103101 ফটো উপলব্ধ
865 নাম : সৌমখীৰ মুছাহাৰী পিতাৰ নাম: বিপিন চন্দ্ৰ মুছাহাৰী ঘৰ নং : 1004 বয়স : 28 লিঙ্গ : পুৰুষ	QSP0006858 ফটো উপলব্ধ	866 নাম : নাৰী বসুমতাৰী পিতাৰ নাম: মৈনাৰাম বসুমতাৰী ঘৰ নং : 1005 বয়স : 42 লিঙ্গ : মহিলা	QSP0006817 ফটো উপলব্ধ	867 নাম : ধৰ্মেশ্বৰ নাৰ্জাৰী পিতাৰ নাম: তাৰানী নাৰ্জাৰী ঘৰ নং : 1006 বয়স : 67 লিঙ্গ : পুৰুষ	QSP0006833 ফটো উপলব্ধ
868 নাম : ধনেশ্বৰ মহিলাৰী পিতাৰ নাম: সুপেন মহিলাৰী ঘৰ নং : 1007 বয়স : 49 লিঙ্গ : পুৰুষ	QSP0006965 ফটো উপলব্ধ	869 নাম : মনজিত বসুমতাৰী পিতাৰ নাম: কৰ্ণ বসুমতাৰী ঘৰ নং : 1048 বয়স : 46 লিঙ্গ : পুৰুষ	QSP0052142 ফটো উপলব্ধ	870 নাম : বৰ্ণালী বসুমতাৰী স্বামীৰ নাম: নেশীন বসুমতাৰী ঘৰ নং : 1155 বয়স : 27 লিঙ্গ : মহিলা	QSP0102905 ফটো উপলব্ধ



871	HJL1117340	ফটো উপলব্ধ	872	QSP0112391	ফটো উপলব্ধ	873	QSP0112409	ফটো উপলব্ধ
নাম : বেখা নাৰ্জাৰী স্বামীৰ নাম: বিশাজৎ নাৰ্জাৰী ঘৰ নং : ১১৭৮ বয়স : 29 লিঙ্গ : মহিলা			নাম : সানসমা নাৰ্জাৰী পিতাৰ নাম: বুদ্ধিৰাম নাৰ্জাৰী ঘৰ নং : 1201 বয়স : 31 লিঙ্গ : পুৰুষ			নাম : ভূমিকা বসুমতাৰী স্বামীৰ নাম: দেৱীলু বসুমতাৰী ঘৰ নং : 1202 বয়স : 40 লিঙ্গ : মহিলা		
874	QSP0112425	ফটো উপলব্ধ	875	QSP0112417	ফটো উপলব্ধ	876	QSP0112433	ফটো উপলব্ধ
নাম : বিষ্টি বসুমতাৰী পিতাৰ নাম: দেবেন বসুমতাৰী ঘৰ নং : 1203 বয়স : 39 লিঙ্গ : পুৰুষ			নাম : মিৰিণা বসুমতাৰী পিতাৰ নাম: নাথানেল বসুমতাৰী ঘৰ নং : 1204 বয়স : 21 লিঙ্গ : মহিলা			নাম : অঞ্জলী বসুমতাৰী স্বামীৰ নাম: শংকৰ বসুমতাৰী ঘৰ নং : 1205 বয়স : 21 লিঙ্গ : মহিলা		
877	QSP0112441	ফটো উপলব্ধ	878	QSP0112102	ফটো উপলব্ধ	879	QSP0112110	ফটো উপলব্ধ
নাম : ক্ৰিষ্টিলানা নাৰ্জাৰী স্বামীৰ নাম: সানসীৰাং নাৰ্জাৰী ঘৰ নং : 1206 বয়স : 24 লিঙ্গ : মহিলা			নাম : চিমন হাসদা পিতাৰ নাম: জৰু হাসদা ঘৰ নং : 1208 বয়স : 31 লিঙ্গ : পুৰুষ			নাম : চুমি মুৰ্মু স্বামীৰ নাম: গৌপাল বেশা ঘৰ নং : 1209 বয়স : 26 লিঙ্গ : মহিলা		
880	QSP0086140	ফটো উপলব্ধ	881	QSP0112201	ফটো উপলব্ধ	882	QSP0089516	ফটো উপলব্ধ
নাম : লক্ষ্মী বসুমতাৰী স্বামীৰ নাম: অৰ্বনী বসুমতাৰী ঘৰ নং : 1210 বয়স : 46 লিঙ্গ : মহিলা			নাম : গনেশ মুৰ্মু পিতাৰ নাম: সুৰেশ মুৰ্মু ঘৰ নং : 1210 বয়স : 36 লিঙ্গ : পুৰুষ			নাম : ৰিংখাং বড়ো পিতাৰ নাম: ৰাজেন বড়ো ঘৰ নং : 1211 বয়স : 69 লিঙ্গ : পুৰুষ		
883	QSP0112094	ফটো উপলব্ধ	884	QSP0112086	ফটো উপলব্ধ	885	QSP0112052	ফটো উপলব্ধ
নাম : সোনী মাৰ্ভি স্বামীৰ নাম: অজয় মাৰ্ভি ঘৰ নং : 1211 বয়স : 19 লিঙ্গ : মহিলা			নাম : হালোৰাম মুৰ্মু পিতাৰ নাম: মঙ্গল মুৰ্মু ঘৰ নং : 1212 বয়স : 57 লিঙ্গ : পুৰুষ			নাম : দীনেশ ভগত পিতাৰ নাম: বিনোত ভগত ঘৰ নং : 1213 বয়স : 36 লিঙ্গ : পুৰুষ		
886	QSP0112003	ফটো উপলব্ধ	887	QSP0111997	ফটো উপলব্ধ	888	QSP0112011	ফটো উপলব্ধ
নাম : সুবাই হেমব্ৰম পিতাৰ নাম: ৰাম হেমব্ৰম ঘৰ নং : 1214 বয়স : 27 লিঙ্গ : পুৰুষ			নাম : পুচুৰাম হাসদা পিতাৰ নাম: সানি হাসদা ঘৰ নং : 1215 বয়স : 35 লিঙ্গ : পুৰুষ			নাম : ৰুমিলা হেমব্ৰম স্বামীৰ নাম: পুচুৰাম হেমব্ৰম ঘৰ নং : 1216 বয়স : 31 লিঙ্গ : মহিলা		
889	QSP0112045	ফটো উপলব্ধ	890	QSP0112219	ফটো উপলব্ধ	891	QSP0112078	ফটো উপলব্ধ
নাম : টুডু পাহান পিতাৰ নাম: সুকো পাহান ঘৰ নং : 1217 বয়স : 33 লিঙ্গ : পুৰুষ			নাম : ভৰত হাসদা পিতাৰ নাম: মানসিং হাসদা ঘৰ নং : 1218 বয়স : 65 লিঙ্গ : পুৰুষ			নাম : সোশেন মাৰ্ভী পিতাৰ নাম: বৃধৰাই মাৰ্ভী ঘৰ নং : 1219 বয়স : 50 লিঙ্গ : পুৰুষ		
892	QSP0112037	ফটো উপলব্ধ	893	QSP0112300	ফটো উপলব্ধ	894	QSP0112185	ফটো উপলব্ধ
নাম : গনেশ হেমব্ৰম পিতাৰ নাম: কিচুন হেমব্ৰম ঘৰ নং : 1220 বয়স : 22 লিঙ্গ : পুৰুষ			নাম : সোনামনি হেমব্ৰম স্বামীৰ নাম: গনেশ মুৰ্মু ঘৰ নং : 1221 বয়স : 36 লিঙ্গ : মহিলা			নাম : ফাগু পাহান পিতাৰ নাম: সুপল পাহান ঘৰ নং : 1222 বয়স : 27 লিঙ্গ : পুৰুষ		
895	QSP0122267	ফটো উপলব্ধ	896	QSP0122200	ফটো উপলব্ধ	897	QSP0122192	ফটো উপলব্ধ
নাম : লুখি চৰেন পিতাৰ নাম: সোম চৰেন ঘৰ নং : 1222 বয়স : 22 লিঙ্গ : মহিলা			নাম : কানাই হেমব্ৰম পিতাৰ নাম: বাসু হেমব্ৰম ঘৰ নং : 1222 বয়স : 20 লিঙ্গ : পুৰুষ			নাম : কেলা টুডু পিতাৰ নাম: সিগ্ৰাম টুডু ঘৰ নং : 1223 বয়স : 43 লিঙ্গ : পুৰুষ		
# 898	QSP0112128	ফটো উপলব্ধ	899	QSP0112193	ফটো উপলব্ধ	900	QSP0112227	ফটো উপলব্ধ
নাম : পাকলু কিস্কু স্বামীৰ নাম: বাবুৰাম হাসদা ঘৰ নং : 1223 বয়স : 28 লিঙ্গ : মহিলা			নাম : ফুলমুনী চৰেন স্বামীৰ নাম: পমেশ্বৰ মাৰ্ভী ঘৰ নং : 1223 বয়স : 24 লিঙ্গ : মহিলা			নাম : লবিন মুৰ্মু পিতাৰ নাম: মণ্ডল মুৰ্মু ঘৰ নং : 1224 বয়স : 35 লিঙ্গ : পুৰুষ		



901 নাম : পৰমেশ্বৰ মাৰ্ভী পিতাৰ নাম: ভূট মাৰ্ভী ঘৰ নং : 1225 বয়স : 27 লিঙ্গ : পুৰুষ	QSP0112243 ফটো উপলব্ধ	902 নাম : তুমকা মাৰ্ভী পিতাৰ নাম: শুপল মাৰ্ভী ঘৰ নং : 1226 বয়স : 53 লিঙ্গ : পুৰুষ	QSP0112177 ফটো উপলব্ধ	903 নাম : কিচন হাসদা পিতাৰ নাম: লক্ষীৰাম হাসদা ঘৰ নং : 1227 বয়স : 44 লিঙ্গ : পুৰুষ	QSP0112292 ফটো উপলব্ধ
904 নাম : মংগলী কিস্ক স্বামীৰ নাম: সুবাই হেমব্রম ঘৰ নং : 1229 বয়স : 19 লিঙ্গ : মহিলা	QSP0112169 ফটো উপলব্ধ	R2 905 নাম : সুনীল হেমব্রম পিতাৰ নাম: বাজাল হেমব্রম ঘৰ নং : 1230 বয়স : 31 লিঙ্গ : পুৰুষ	QSP0112235 ফটো উপলব্ধ	906 নাম : মংগল মাৰ্ভী পিতাৰ নাম: ঠাকুৰ মাৰ্ভী ঘৰ নং : 1232 বয়স : 32 লিঙ্গ : পুৰুষ	QSP0112060 ফটো উপলব্ধ
907 নাম : প্ৰশান্ত হাসদা পিতাৰ নাম: মাংকু হাসদা ঘৰ নং : 1233 বয়স : 26 লিঙ্গ : পুৰুষ	QSP0112367 ফটো উপলব্ধ	908 নাম : মতিলাল বান্ধে পিতাৰ নাম: মেগা বান্ধে ঘৰ নং : 1234 বয়স : 40 লিঙ্গ : পুৰুষ	QSP0112342 ফটো উপলব্ধ	909 নাম : অজয় মুৰ্মু পিতাৰ নাম: সৌফুল মুৰ্মু ঘৰ নং : 1235 বয়স : 27 লিঙ্গ : পুৰুষ	QSP0112326 ফটো উপলব্ধ
910 নাম : যতীন মাৰ্ভী পিতাৰ নাম: উদগা মাৰ্ভী ঘৰ নং : 1236 বয়স : 23 লিঙ্গ : পুৰুষ	QSP0112268 ফটো উপলব্ধ	911 নাম : আশাৰ মুছাহাৰী পিতাৰ নাম: বিৰাম মুছাহাৰী ঘৰ নং : 1238 বয়স : 31 লিঙ্গ : পুৰুষ	QSP0113498 ফটো উপলব্ধ	912 নাম : খীৰামদাও বসুমতাৰী পিতাৰ নাম: সিৰিপেন বসুমতাৰী ঘৰ নং : 1239 বয়স : 28 লিঙ্গ : পুৰুষ	QSP0113431 ফটো উপলব্ধ
913 নাম : অনন্ত বসুমতাৰী পিতাৰ নাম: ৰাফিগ্লা বসুমতাৰী ঘৰ নং : 1240 বয়স : 41 লিঙ্গ : পুৰুষ	QSP0113373 ফটো উপলব্ধ	914 নাম : জেজী বসুমতাৰী স্বামীৰ নাম: অনন্ত বসুমতাৰী ঘৰ নং : 1241 বয়স : 36 লিঙ্গ : মহিলা	QSP0113423 ফটো উপলব্ধ	915 নাম : প্ৰবীন নাৰ্জাৰী পিতাৰ নাম: বিজয় নাৰ্জাৰী ঘৰ নং : 1242 বয়স : 40 লিঙ্গ : পুৰুষ	QSP0113399 ফটো উপলব্ধ
916 নাম : উইলচন হাজোৱাৰী পিতাৰ নাম: বলেন হাজোৱাৰী ঘৰ নং : 1245 বয়স : 29 লিঙ্গ : পুৰুষ	QSP0113464 ফটো উপলব্ধ	917 নাম : বীৰখাং বসুমতাৰী পিতাৰ নাম: জীৱন বসুমতাৰী ঘৰ নং : 1247 বয়স : 30 লিঙ্গ : পুৰুষ	QSP0113449 ফটো উপলব্ধ	918 নাম : বিবাৰী ব্ৰহ্ম স্বামীৰ নাম: বিৰদাও ব্ৰহ্ম ঘৰ নং : 1421 বয়স : 21 লিঙ্গ : মহিলা	HJL2249183 ফটো উপলব্ধ
919 নাম : গুনি নাৰ্জাৰী পিতাৰ নাম: টিজন নাৰ্জাৰী ঘৰ নং : 1443 বয়স : 38 লিঙ্গ : পুৰুষ	HJL2249332 ফটো উপলব্ধ	920 নাম : শুচিল বসুমতাৰী পিতাৰ নাম: প্ৰবীন বসুমতাৰী ঘৰ নং : 1501 ক বয়স : 35 লিঙ্গ : পুৰুষ	QSP0052423 ফটো উপলব্ধ	921 নাম : কৰনেলিউছ চৰেন পিতাৰ নাম: চামেল চৰেন ঘৰ নং : 1510ঘ বয়স : 36 লিঙ্গ : পুৰুষ	HJL2243293 ফটো উপলব্ধ
922 নাম : খেনা মুৰ্মু পিতাৰ নাম: ধলেশ্বৰ মুৰ্মু ঘৰ নং : 1511ব বয়স : 50 লিঙ্গ : পুৰুষ	HJL2249050 ফটো উপলব্ধ	923 নাম : ৰহিল বান্ধি পিতাৰ নাম: সপল বান্ধি ঘৰ নং : 1522চ বয়স : 60 লিঙ্গ : মহিলা	HJL2248771 ফটো উপলব্ধ	924 নাম : আসাৰী বসুমতাৰী স্বামীৰ নাম: প্ৰবীন বসুমতাৰী ঘৰ নং : 1524খা বয়স : 67 লিঙ্গ : মহিলা	QSP0053264 ফটো উপলব্ধ
925 নাম : জিৰিমীয়া মুছাহাৰী পিতাৰ নাম: প্ৰাপ্তিক মুছাহাৰী ঘৰ নং : 1533 চ বয়স : 33 লিঙ্গ : পুৰুষ	QSP0054999 ফটো উপলব্ধ	926 নাম : সিমন চৰেন পিতাৰ নাম: যোবান চৰেন ঘৰ নং : 1550খ বয়স : 32 লিঙ্গ : পুৰুষ	HJL2249068 ফটো উপলব্ধ	927 নাম : বুদিৰাম চৰেন পিতাৰ নাম: বদাই চৰেন ঘৰ নং : 1571ক বয়স : 32 লিঙ্গ : পুৰুষ	HJL2249084 ফটো উপলব্ধ
928 নাম : সুদিৰ মুৰ্মু পিতাৰ নাম: সনিৰাম মুৰ্মু ঘৰ নং : 1572জ বয়স : 43 লিঙ্গ : পুৰুষ	HJL2249092 ফটো উপলব্ধ	929 নাম : মতি টুডু স্বামীৰ নাম: চুদিৰ মুৰ্মু ঘৰ নং : 1572জ বয়স : 42 লিঙ্গ : মহিলা	HJL2249118 ফটো উপলব্ধ	930 নাম : পেনো মাৰ্ভী স্বামীৰ নাম: মংগল হাসদা ঘৰ নং : 1573খ বয়স : 43 লিঙ্গ : মহিলা	HJL2249100 ফটো উপলব্ধ



931 নাম : প্রকাশ হাসদা পিতাৰ নাম: মংগল হাসদা ঘৰ নং : 1573খ বয়স : 23 লিঙ্গ : পুৰুষ	HJL2248821 ফটো উপলব্ধ	932 নাম : চন্ডলি হাসদা পিতাৰ নাম: মংগল হাসদা ঘৰ নং : 1573খ বয়স : 21 লিঙ্গ : মহিলা	HJL2248839 ফটো উপলব্ধ	933 নাম : সান্তিনা মাৰ্ভী পিতাৰ নাম: শিলাবিসতাৰ মাৰ্ভী ঘৰ নং : 1577খ বয়স : 25 লিঙ্গ : মহিলা	HJL2249076 ফটো উপলব্ধ
934 নাম : মিজিং বসুমতাৰী পিতাৰ নাম: ৰঞ্জিত বসুমতাৰী ঘৰ নং : 15৮৯ বয়স : 24 লিঙ্গ : পুৰুষ	HJL1246693 ফটো উপলব্ধ	935 নাম : অদিদ নাৰ্জাৰী পিতাৰ নাম: তানেশ্বৰ নাৰ্জাৰী ঘৰ নং : 1601 গ বয়স : 40 লিঙ্গ : পুৰুষ	QSP0055020 ফটো উপলব্ধ	936 নাম : শম্ভু মুছাহাৰী পিতাৰ নাম: মদাৰাম মুছাহাৰী ঘৰ নং : 1602 খ বয়স : 32 লিঙ্গ : পুৰুষ	QSP0054981 ফটো উপলব্ধ
937 নাম : গিদিয়া বৰগোয়াৰী পিতাৰ নাম: লাতিব বৰগোয়াৰী ঘৰ নং : 1609 ক বয়স : 32 লিঙ্গ : পুৰুষ	QSP0055012 ফটো উপলব্ধ	938 নাম : বনসাই ব্ৰহ্ম পিতাৰ নাম: কামিনি ব্ৰহ্ম ঘৰ নং : 1610 গ বয়স : 31 লিঙ্গ : পুৰুষ	QSP0054965 ফটো উপলব্ধ	939 নাম : নিজিৰা ব্ৰহ্ম স্বামীৰ নাম: বনসাই ব্ৰহ্ম ঘৰ নং : 1610 ঘা বয়স : 28 লিঙ্গ : মহিলা	QSP0054973 ফটো উপলব্ধ
940 নাম : প্রকাশ বসুমতাৰী পিতাৰ নাম: সমৰসিং বসুমতাৰী ঘৰ নং : 1710 বয়স : 19 লিঙ্গ : পুৰুষ	QSP0103036 ফটো উপলব্ধ	941 নাম : স্বীপেন হেমব্ৰম পিতাৰ নাম: বলেন হেমব্ৰম ঘৰ নং : 1791 বয়স : 32 লিঙ্গ : পুৰুষ	QSP0104745 ফটো উপলব্ধ	942 নাম : বাহা কিস্ক স্বামীৰ নাম: স্বীপেন হেমব্ৰম ঘৰ নং : 1791 বয়স : 28 লিঙ্গ : মহিলা	QSP0104752 ফটো উপলব্ধ
943 নাম : শুকু মুৰ্মু পিতাৰ নাম: লাংগাৰ মুৰ্মু ঘৰ নং : 1900 বয়স : 47 লিঙ্গ : পুৰুষ	QSP0122168 ফটো উপলব্ধ	944 নাম : বৃদাই টুডু পিতাৰ নাম: ৰঘু টুডু ঘৰ নং : 1901 বয়স : 56 লিঙ্গ : পুৰুষ	QSP0122184 ফটো উপলব্ধ	945 নাম : অজয় মুৰ্মু পিতাৰ নাম: অৰ্জুন মুৰ্মু ঘৰ নং : 1902 বয়স : 20 লিঙ্গ : পুৰুষ	QSP0122176 ফটো উপলব্ধ
946 নাম : মংলী হেমব্ৰম স্বামীৰ নাম: মংগল মাৰ্ভী ঘৰ নং : 1903 বয়স : 26 লিঙ্গ : মহিলা	QSP0122218 ফটো উপলব্ধ	947 নাম : লগী মাৰ্ভী স্বামীৰ নাম: সুনীল হেমব্ৰম ঘৰ নং : 1904 বয়স : 30 লিঙ্গ : মহিলা	QSP0122275 ফটো উপলব্ধ	948 নাম : সিৰিলা বাক্কে স্বামীৰ নাম: যতীন মাৰ্ভী ঘৰ নং : 1905 বয়স : 20 লিঙ্গ : মহিলা	QSP0122283 ফটো উপলব্ধ
949 নাম : বাব্বাম হাসদা পিতাৰ নাম: ৰাম হাসদা ঘৰ নং : 1906 বয়স : 36 লিঙ্গ : পুৰুষ	QSP0122226 ফটো উপলব্ধ	950 নাম : পৰন দৈমাৰী পিতাৰ নাম: পানেশ্বৰ দৈমাৰী ঘৰ নং : 1910 বয়স : 21 লিঙ্গ : পুৰুষ	QSP0100834 ফটো উপলব্ধ	951 নাম : মহেশ নাৰ্জাৰী পিতাৰ নাম: কিৰন নাৰ্জাৰী ঘৰ নং : 2039 বয়স : 28 লিঙ্গ : পুৰুষ	QSP0080994 ফটো উপলব্ধ
952 নাম : মনোৰঞ্জন ব্ৰহ্ম পিতাৰ নাম: স্বপ্নমশৰ ব্ৰহ্ম ঘৰ নং : সা/৩-স্বপ্নমশৰ ব্ৰহ্ম বয়স : 21 লিঙ্গ : পুৰুষ	QSP0043372 ফটো উপলব্ধ	953 নাম : বিন মগৰ স্বামীৰ নাম: ৰাজেন কমাৰ মগৰ ঘৰ নং : এইচ/নো. ৪ (ক) বয়স : 24 লিঙ্গ : মহিলা	QSP0009548 ফটো উপলব্ধ	954 নাম : সিলেশ নাৰ্জাৰী পিতাৰ নাম: ৰবিৰাম নাৰ্জাৰী ঘৰ নং : না বয়স : 41 লিঙ্গ : পুৰুষ	HJL0530212 ফটো উপলব্ধ



955	1	QSP0128710	ফটো উপলব্ধ	956	1	QSP0129262	ফটো উপলব্ধ	957	1	QSP0129320	ফটো উপলব্ধ
নাম : হোৰী দাস পিতাৰ নাম : সাগৰ দাস ঘৰ নং : 159 বয়স : 19 লিঙ্গ : পুৰুষ				নাম : আশিক মগৰ পিতাৰ নাম : আইতা সিং মগৰ ঘৰ নং : 485 বয়স : 23 লিঙ্গ : পুৰুষ				নাম : আইয়ুষ মগৰ পিতাৰ নাম : মতবীৰ মগৰ ঘৰ নং : 486 বয়স : 26 লিঙ্গ : পুৰুষ			
958	1	QSP0129270	ফটো উপলব্ধ	959	1	QSP0129288	ফটো উপলব্ধ	960	1	QSP0129213	ফটো উপলব্ধ
নাম : খুনলাই বসুমতাৰী পিতাৰ নাম : বিষ্টি বসুমতাৰী ঘৰ নং : 1203 বয়স : 40 লিঙ্গ : মহিলা				নাম : অভিষেক খাতিওদা পিতাৰ নাম : হৰি প্ৰসাদ খাতিওদা ঘৰ নং : 154 বয়স : 21 লিঙ্গ : পুৰুষ				নাম : নিৰমায়া মগৰ স্বামীৰ নাম : হেমৰাজ মগৰ ঘৰ নং : 27 বয়স : 21 লিঙ্গ : মহিলা			
961	1	QSP0129296	ফটো উপলব্ধ	962	1	QSP0129304	ফটো উপলব্ধ	963	1	QSP0129312	ফটো উপলব্ধ
নাম : মাধব খাতিওদা পিতাৰ নাম : হৰি প্ৰসাদ খাতিওদা ঘৰ নং : 154 বয়স : 19 লিঙ্গ : পুৰুষ				নাম : দৈমালা নাৰ্জাৰী পিতাৰ নাম : জয়বীৰ নাৰ্জাৰী ঘৰ নং : 483 বয়স : 31 লিঙ্গ : পুৰুষ				নাম : ফিপৰাণী বিশ্বকৰ্মা স্বামীৰ নাম : সুক বাহাদুৰ বিশ্বকৰ্মা ঘৰ নং : 484 বয়স : 50 লিঙ্গ : মহিলা			
964	1	QSP0129247	ফটো উপলব্ধ	965	1	QSP0129239	ফটো উপলব্ধ	966	1	QSP0129221	ফটো উপলব্ধ
নাম : জমিলা নাৰ্জাৰী স্বামীৰ নাম : মহেশ নাৰ্জাৰী ঘৰ নং : 2029 বয়স : 24 লিঙ্গ : মহিলা				নাম : সুক বাহাদুৰ বিশ্বকৰ্মা পিতাৰ নাম : জুংকৈ বাহাদুৰ বিশ্বকৰ্মা ঘৰ নং : 484 বয়স : 62 লিঙ্গ : পুৰুষ				নাম : সমুন্তী বড়ো স্বামীৰ নাম : সৌমখীৰ বড়ো ঘৰ নং : 125 বয়স : 30 লিঙ্গ : মহিলা			
967	1	QSP0129163	ফটো উপলব্ধ	968	1	QSP0129122	ফটো উপলব্ধ	969	1	QSP0133447	ফটো উপলব্ধ
নাম : অঞ্জলী মগৰ স্বামীৰ নাম : টেকৰাম মগৰ ঘৰ নং : 7 (ক) বয়স : 20 লিঙ্গ : মহিলা				নাম : বিনীতা নাৰ্জাৰী স্বামীৰ নাম : দৈমালা নাৰ্জাৰী ঘৰ নং : 483 বয়স : 37 লিঙ্গ : মহিলা				নাম : বুপা মায়া মুখীয়া পিতাৰ নাম : গৌৰিমান মুখীয়া ঘৰ নং : 193 বয়স : 22 লিঙ্গ : মহিলা			
970	1	QSP0133348	ফটো উপলব্ধ	971	1	QSP0133546	ফটো উপলব্ধ	972	1	QSP0143867	ফটো উপলব্ধ
নাম : সন্দীপ মুখীয়া পিতাৰ নাম : গৌৰিমান মুখীয়া ঘৰ নং : 193 বয়স : 20 লিঙ্গ : পুৰুষ				নাম : পবিত্ৰ মগৰ স্বামীৰ নাম : মনিৰাম মগৰ ঘৰ নং : 136ক বয়স : 37 লিঙ্গ : মহিলা				নাম : প্ৰিংকা পদ্মাৰ পিতাৰ নাম : চন্দন পদ্মাৰ ঘৰ নং : 160 বয়স : 18 লিঙ্গ : মহিলা			
973	1	QSP0007955	ফটো উপলব্ধ	974	1	QSP0154849	ফটো উপলব্ধ	975	1	QSP0154567	ফটো উপলব্ধ
নাম : চিত্ৰা ভট্টৰাই পিতাৰ নাম : দুৰ্গা প্ৰসাদ ভট্টৰাই ঘৰ নং : 147 বয়স : 22 লিঙ্গ : মহিলা				নাম : মহিমা মুছাহাৰী স্বামীৰ নাম : যচয়া মুছাহাৰী ঘৰ নং : 1450 বয়স : 22 লিঙ্গ : মহিলা				নাম : নাৰায়ন ভট্টৰাই পিতাৰ নাম : দুৰ্গা প্ৰসাদ ভট্টৰাই ঘৰ নং : 147 বয়স : 18 লিঙ্গ : পুৰুষ			
976	1	QSP0154625	ফটো উপলব্ধ	977	1	QSP0154609	ফটো উপলব্ধ	978	1	QSP0154575	ফটো উপলব্ধ
নাম : সুবুচা বৰগয়াৰী পিতাৰ নাম : লাডু বৰগয়াৰী ঘৰ নং : 129 বয়স : 25 লিঙ্গ : পুৰুষ				নাম : কনিকা ব্ৰহ্ম স্বামীৰ নাম : গৌৰী শংকৰ নাৰ্জাৰী ঘৰ নং : 108 বয়স : 18 লিঙ্গ : মহিলা				নাম : মনিতা নাৰ্জাৰী পিতাৰ নাম : আসুৰাম নাৰ্জাৰী ঘৰ নং : 130 বয়স : 18 লিঙ্গ : মহিলা			



979	1	QSP0163469
নাম : অঞ্জলী কাকলাৰী স্বামীৰ নাম : বিজয় ৰামচিয়াৰী ঘৰ নং : 76 বয়স : 23 লিঙ্গ : মহিলা		
ফটো উপলব্ধ		

980	1	QSP0165647
নাম : ৰবিৰাম স্বৰ্গয়াৰী পিতাৰ নাম : উজিৰ স্বৰ্গয়াৰী ঘৰ নং : 1025ক বয়স : 61 লিঙ্গ : পুৰুষ		
ফটো উপলব্ধ		

981	1	QSP0165654
নাম : কাঞ্চি স্বৰ্গয়াৰী স্বামীৰ নাম : ৰবিৰাম স্বৰ্গয়াৰী ঘৰ নং : 1025ক বয়স : 51 লিঙ্গ : মহিলা		
ফটো উপলব্ধ		

982	1	QSP0165662
নাম : বীৰবল স্বৰ্গয়াৰী পিতাৰ নাম : ৰবিৰাম স্বৰ্গয়াৰী ঘৰ নং : 1025ক বয়স : 24 লিঙ্গ : পুৰুষ		
ফটো উপলব্ধ		

983	1	QSP0169060
নাম : ৰুমিনা বেগম স্বামীৰ নাম : ইমান উদ্দিন ঘৰ নং : 292 বয়স : 23 লিঙ্গ : মহিলা		
ফটো উপলব্ধ		

#2 984	1	QSP0170720
নাম : বুদ্ধিমান মগৰ পিতাৰ নাম : লোক বাহাদুৰ মগৰ ঘৰ নং : 68 বয়স : 19 লিঙ্গ : পুৰুষ		
ফটো উপলব্ধ		

985	1	QSP0171132
নাম : ৰমেল্লা নাৰ্জাৰী স্বামীৰ নাম : জিতেন নাৰ্জাৰী ঘৰ নং : 166 বয়স : 40 লিঙ্গ : মহিলা		
ফটো উপলব্ধ		

986	1	GLK0001808
নাম : শ্ৰেণী খাখলাৰী স্বামীৰ নাম : ৰঞ্জিত খাখলাৰী ঘৰ নং : 75 বয়স : 40 লিঙ্গ : মহিলা		
ফটো উপলব্ধ		

987	1	QSP0171074
নাম : ছবিলাল মগৰ পিতাৰ নাম : অকল বাহাদুৰ মগৰ ঘৰ নং : 193 বয়স : 51 লিঙ্গ : পুৰুষ		
ফটো উপলব্ধ		

988	1	QSP0171082
নাম : আলপনশা ইছলাৰী স্বামীৰ নাম : পিতাৰ নাৰ্জাৰী ঘৰ নং : 166 বয়স : 18 লিঙ্গ : মহিলা		
ফটো উপলব্ধ		

989	1	QSP0171090
নাম : ৰহিলা নাৰ্জাৰী পিতাৰ নাম : কেজেং নাৰ্জাৰী ঘৰ নং : 486 বয়স : 44 লিঙ্গ : মহিলা		
ফটো উপলব্ধ		

990	1	QSP0171108
নাম : জিতেন নাৰ্জাৰী পিতাৰ নাম : দাউত নাৰ্জাৰী ঘৰ নং : 166 বয়স : 51 লিঙ্গ : পুৰুষ		
ফটো উপলব্ধ		

991	1	QSP0171116
নাম : মামু বসুমতাৰী স্বামীৰ নাম : পূৰ্ণ বসুমতাৰী ঘৰ নং : 471 বয়স : 43 লিঙ্গ : মহিলা		
ফটো উপলব্ধ		

992	1	QSP0171124
নাম : পূৰ্ণ বসুমতাৰী পিতাৰ নাম : মৌহনী বসুমতাৰী ঘৰ নং : 471 বয়স : 47 লিঙ্গ : পুৰুষ		
ফটো উপলব্ধ		

993	1	QSP0176222
নাম : গায়ত্ৰী মগৰ পিতাৰ নাম : লাল বাহাদুৰ মগৰ ঘৰ নং : 212 বয়স : 33 লিঙ্গ : মহিলা		
ফটো উপলব্ধ		

994	1	QSP0176230
নাম : ৰোশন মগৰ পিতাৰ নাম : লাল বাহাদুৰ মগৰ ঘৰ নং : 212 বয়স : 31 লিঙ্গ : পুৰুষ		
ফটো উপলব্ধ		

ভোটাৰৰ সাৰাংশ

A) ভোটাৰৰ সংখ্যা

	তালিকাৰ প্ৰকাৰ	তালিকাৰ চিনাক্তকৰণ	ভোটাৰৰ সংখ্যা							
			পুৰুষ	মহিলা	ওয় লিঙ্গ	মুঠ				
I	মূল তালিকা	মূল তালিকা	বিশেষ সংশোধন, 2026 চনৰ পূৰ্বৰ 2025 চনৰ মূল তালিকাৰ লগত থকা সংযোজন সমূহ একত্ৰিতকৰন কৰা তালিকা।				573	381	0	954
II	যোগ তালিকা	পৰিপূৰক 1	বিশেষ সংক্ষিপ্ত সংশোধন, 2026				10	14	0	24
		পৰিপূৰক 2	অনবিচ্ছিন্ন সংশোধন 2026				7	9	0	16
			মুঠ				17	23	0	40
III	বিয়োজন তালিকা	পৰিপূৰক 1	বিশেষ সংক্ষিপ্ত সংশোধন, 2026				12	5	0	17
		পৰিপূৰক 2	অনবিচ্ছিন্ন সংশোধন 2026				1	0	0	1
			মুঠ				13	5	0	18
IV	লিংগ ক্ষেত্ৰত পৰিবৰ্তনৰ বাবে পাৰ্থক্য					1	-1	0	0	
এই সংশোধনৰ পিছত ভোটাৰ তালিকাত ভোটাৰৰ মুঠ সংখ্যা (I+II-III+IV)						578	398	0	976	

B) শুধৰনীৰ সংখ্যা

তালিকাৰ প্ৰকাৰ	তালিকাৰ চিনাক্তকৰণ	শুধৰনীৰ সংখ্যা
পৰিপূৰক 1	বিশেষ সংক্ষিপ্ত সংশোধন, 2026	7
পৰিপূৰক 2	অনবিচ্ছিন্ন সংশোধন 2026	2
	মুঠ	9

নিৰ্বাচক পঞ্জীয়ন বিষয়াৰ স্বাক্ষৰ

E-মূত, S-স্থানান্তৰিত/ বাসস্থান পৰিবৰ্তন, R-প্ৰতিলিপি, M-নিখোজ, Q-অযোগ্য