



ভোটাৰ তালিকা 2026 S03 অসম

বিধানসভা সমষ্টিৰ নম্বৰ, নাম আৰু সংৰক্ষণৰ স্থিতি : 3 - কোকৰাঝাৰ (অনুসূচিত জনজাতি)		খণ্ড নং : 98																			
এই বিধানসভা সমষ্টিত কোন সংসদীয় সমষ্টিৰ অন্তৰ্গত তাৰ নম্বৰ, নাম আৰু সংৰক্ষণ স্থিতি : 1 - কোকৰাঝাৰ (অনুসূচিত জনজাতি)																					
1. সংশোধনৰ বিৱৰণ																					
সংশোধনৰ বছৰ	2026	তালিকাৰ চিনাক্তকৰণ																			
ভিত্তি তাৰিখ	01-04-2026	বিশেষ সংশোধন, 2026 চনৰ পূৰ্বৰ 2025 চনৰ মূল তালিকাৰ লগত থকা সংযোজন সমূহ একত্ৰিতকৰণ কৰা তালিকা।																			
সংশোধনৰ প্ৰকাৰ	বিশেষ সংশোধন 2026																				
প্ৰকাশনৰ তাৰিখ	23-03-2026																				
2. খণ্ড আৰু ভোটগ্ৰহন কেন্দ্ৰৰ বিৱৰণ																					
খণ্ডৰ অন্তৰ্গত এলেকা সমূহৰ নম্বৰ আৰু নাম																					
1-মোজাবাৰী	<table border="1" style="width: 100%; border-collapse: collapse;"> <tr> <td>মূল চহৰ/গাওঁ</td> <td>: মোজাবাৰী</td> </tr> <tr> <td>ৱাৰ্ড নং</td> <td>:</td> </tr> <tr> <td>ডাকঘৰ</td> <td>: কোকৰাঝাৰ</td> </tr> <tr> <td>পুলিচ থানা</td> <td>: কোকৰাঝাৰ থানা</td> </tr> <tr> <td>ব্লক</td> <td>: কোকৰাঝাৰ উন্নয়ন খণ্ড</td> </tr> <tr> <td>ৰাজহ চক্ৰ</td> <td>: কোকৰাঝাৰ ৰাজহ চক্ৰ</td> </tr> <tr> <td>জিলা</td> <td>: কোকৰাঝাৰ</td> </tr> <tr> <td>পিনকোড</td> <td>: 783370</td> </tr> </table>					মূল চহৰ/গাওঁ	: মোজাবাৰী	ৱাৰ্ড নং	:	ডাকঘৰ	: কোকৰাঝাৰ	পুলিচ থানা	: কোকৰাঝাৰ থানা	ব্লক	: কোকৰাঝাৰ উন্নয়ন খণ্ড	ৰাজহ চক্ৰ	: কোকৰাঝাৰ ৰাজহ চক্ৰ	জিলা	: কোকৰাঝাৰ	পিনকোড	: 783370
মূল চহৰ/গাওঁ	: মোজাবাৰী																				
ৱাৰ্ড নং	:																				
ডাকঘৰ	: কোকৰাঝাৰ																				
পুলিচ থানা	: কোকৰাঝাৰ থানা																				
ব্লক	: কোকৰাঝাৰ উন্নয়ন খণ্ড																				
ৰাজহ চক্ৰ	: কোকৰাঝাৰ ৰাজহ চক্ৰ																				
জিলা	: কোকৰাঝাৰ																				
পিনকোড	: 783370																				
3. ভোটগ্ৰহন কেন্দ্ৰৰ বিৱৰণ																					
ভোটগ্ৰহন কেন্দ্ৰৰ নম্বৰ আৰু নাম :		ভোটগ্ৰহন কেন্দ্ৰৰ প্ৰকাৰ (পুৰুষ/মহিলা/সাধাৰণ)		সাধাৰন																	
98 - ৩২৬-মোজাবাৰী এল পি স্কুল		খণ্ডৰ অন্তৰ্গত সহায়ক ভোটগ্ৰহন কেন্দ্ৰৰ সংখ্যা :		0																	
ভোটগ্ৰহন কেন্দ্ৰৰ ঠিকনা :																					
৩২৬-মোজাবাৰী এল.পি. স্কুল, কোঠা নং ১, মোজাবাৰী																					
4. ভোটাৰৰ সংখ্যা																					
আৰম্ভনি ক্ৰমিক নং	শেষ ক্ৰমিক নং	মুঠ ভোটাৰ																			
		পুৰুষ	মহিলা	৩য় লিঙ্গ	মুঠ																
1	955	454	455	0	909																

নিৰ্বাচক পঞ্জীয়ন বিষয়াৰ স্বাক্ষৰ

Nazri Naksha

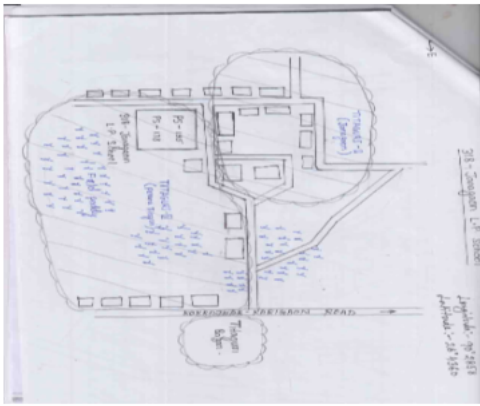

Google Map View



Polling Station Building Front View



ভোটগ্ৰহন কেন্দ্ৰৰ সন্মুখৰ দৃশ্য



Cad View

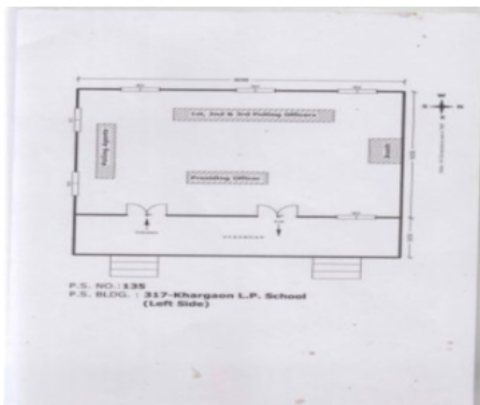

Key MAP View

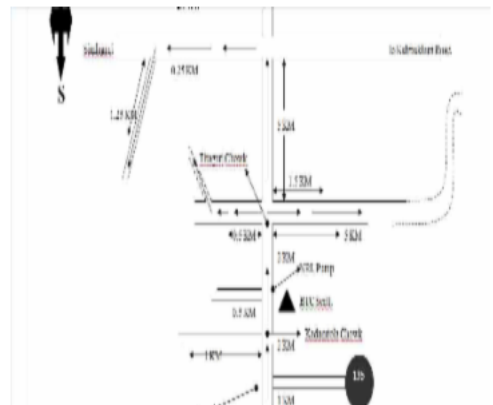

1 নাম : সৰুনা বিবি স্বামীৰ নাম: মজিত আলী সেখ ঘৰ নং : 0 বয়স : 34 লিঙ্গ : মহিলা	HJL1220220 ফটো উপলব্ধ	2 নাম : মুনজৰা বিবি স্বামীৰ নাম: আহমত আলী সেখ ঘৰ নং : 0 বয়স : 32 লিঙ্গ : মহিলা	HJL1220117 ফটো উপলব্ধ	3 নাম : আহমত আলী সেখ পিতাৰ নাম: সুৰজ আলী সেখ ঘৰ নং : 1 বয়স : 41 লিঙ্গ : পুৰুষ	HJL1220106 ফটো উপলব্ধ
4 নাম : মনোৱাৰ আলী সেখ পিতাৰ নাম: আহমত আলী সেখ ঘৰ নং : 1 বয়স : 20 লিঙ্গ : পুৰুষ	QSP0016675 ফটো উপলব্ধ	5 নাম : ছবৰ আলী সেখ পিতাৰ নাম: আফছাৰ ঘৰ নং : 2 বয়স : 59 লিঙ্গ : পুৰুষ	HJL1214568 ফটো উপলব্ধ	6 নাম : খিফল নেচা স্বামীৰ নাম: ছবৰ আলী সেখ ঘৰ নং : 2 বয়স : 30 লিঙ্গ : মহিলা	HJL0225722 ফটো উপলব্ধ
7 নাম : সাহিনুৰ আলী পিতাৰ নাম: শুকুৰ আলী ঘৰ নং : 02 বয়স : 24 লিঙ্গ : পুৰুষ	HJL0603084 ফটো উপলব্ধ	8 নাম : সাহানুৰ সেখ পিতাৰ নাম: চবৰ সেখ ঘৰ নং : 2 বয়স : 24 লিঙ্গ : পুৰুষ	QSP0032847 ফটো উপলব্ধ	9 নাম : আমিনুৰ সেখ পিতাৰ নাম: ছবৰ আলী সেখ ঘৰ নং : 2 বয়স : 21 লিঙ্গ : পুৰুষ	QSP0102251 ফটো উপলব্ধ
10 নাম : আবিজুল সেখ পিতাৰ নাম: আব্দুল ৰশিদ সেখ ঘৰ নং : 2 বয়স : 20 লিঙ্গ : পুৰুষ	QSP0108290 ফটো উপলব্ধ	11 নাম : আব্দুল ৰশিদ সেখ পিতাৰ নাম: কাছিমুদ্দিন সেখ ঘৰ নং : 2 বয়স : 51 লিঙ্গ : পুৰুষ	HJL1214591 ফটো উপলব্ধ	12 নাম : অছিয়া বিবি স্বামীৰ নাম: আব্দুল ৰশিদ সেখ ঘৰ নং : 2 বয়স : 47 লিঙ্গ : মহিলা	HJL1214604 ফটো উপলব্ধ
13 নাম : সূৰ্জো বেগম স্বামীৰ নাম: ৰফিকুল ইছলাম ঘৰ নং : 2 বয়স : 21 লিঙ্গ : মহিলা	QSP0107722 ফটো উপলব্ধ	S 14 নাম : শুকুৰ আলী সেখ পিতাৰ নাম: গফুৰ ঘৰ নং : 2 বয়স : 62 লিঙ্গ : পুৰুষ	HJL1214615 ফটো উপলব্ধ	15 নাম : ৰমিনা বিবি স্বামীৰ নাম: শুকুৰ আলী সেখ ঘৰ নং : 2 বয়স : 47 লিঙ্গ : মহিলা	HJL1214626 ফটো উপলব্ধ
S2 16 নাম : আব্দুল ছালাম সেখ পিতাৰ নাম: শুকুৰ আলী সেখ ঘৰ নং : 2 বয়স : 29 লিঙ্গ : পুৰুষ	HJL2148507 ফটো উপলব্ধ	17 নাম : ৰফিকুল ইছলাম পিতাৰ নাম: শুকুৰ আলী ঘৰ নং : 2 বয়স : 27 লিঙ্গ : পুৰুষ	HJL2148767 ফটো উপলব্ধ	18 নাম : মায়ান সেখ পিতাৰ নাম: মানিক সেখ ঘৰ নং : 8 বয়স : 76 লিঙ্গ : পুৰুষ	HJL2148778 ফটো উপলব্ধ
19 নাম : ছামিৰন বিবি পিতাৰ নাম: কালু ঘৰ নং : 8 বয়স : 53 লিঙ্গ : মহিলা	HJL1214682 ফটো উপলব্ধ	20 নাম : ছাইবুদ্দিন সেখ পিতাৰ নাম: কালু মণ্ডল ঘৰ নং : 8 বয়স : 53 লিঙ্গ : পুৰুষ	HJL1214693 ফটো উপলব্ধ	21 নাম : আছিয়া বিবি স্বামীৰ নাম: ছাইবুদ্দিন ঘৰ নং : 8 বয়স : 47 লিঙ্গ : মহিলা	HJL1214706 ফটো উপলব্ধ
S 22 নাম : সাহেব আলী সেখ পিতাৰ নাম: কালু ঘৰ নং : 8 বয়স : 47 লিঙ্গ : পুৰুষ	HJL1214717 ফটো উপলব্ধ	23 নাম : আনোয়াৰা বিবি স্বামীৰ নাম: সাহেব আলী সেখ ঘৰ নং : 8 বয়স : 43 লিঙ্গ : মহিলা	HJL1214728 ফটো উপলব্ধ	24 নাম : সৰিফা বেগম স্বামীৰ নাম: আজিদুল সেখ ঘৰ নং : 4 বয়স : 26 লিঙ্গ : মহিলা	HJL2202000 ফটো উপলব্ধ
25 নাম : সালমিনা বিবি স্বামীৰ নাম: মহিদুল মণ্ডল ঘৰ নং : 04 বয়স : 24 লিঙ্গ : মহিলা	QSP0036012 ফটো উপলব্ধ	26 নাম : সাহা আলী পিতাৰ নাম: কালু মণ্ডল ঘৰ নং : 5 বয়স : 57 লিঙ্গ : পুৰুষ	HJL1214739 ফটো উপলব্ধ	27 নাম : জবাভান বিবি স্বামীৰ নাম: সাহা আলী ঘৰ নং : 5 বয়স : 52 লিঙ্গ : মহিলা	HJL1214740 ফটো উপলব্ধ
28 নাম : জহুৰুল আলী সেখ পিতাৰ নাম: সাহা আলী সেখ ঘৰ নং : 5 বয়স : 30 লিঙ্গ : পুৰুষ	HJL1220231 ফটো উপলব্ধ	29 নাম : ফতেমা বিবি স্বামীৰ নাম: জহুৰুল আলী সেখ ঘৰ নং : 5 বয়স : 30 লিঙ্গ : মহিলা	HJL1220242 ফটো উপলব্ধ	30 নাম : মহিদুল মণ্ডল পিতাৰ নাম: সাহা আলী ঘৰ নং : 5 বয়স : 28 লিঙ্গ : পুৰুষ	HJL0591545 ফটো উপলব্ধ



31 নাম : আব্দুল মুন্নাফ আলী পিতাৰ নাম: সাঁহা আলী ঘৰ নং : 5 বয়স : 23 লিঙ্গ : পুৰুষ	HJL1146299 ফটো উপলব্ধ	32 নাম : সুন্দৰী বিবি স্বামীৰ নাম: ছবৰ আলী সেখ ঘৰ নং : 6 বয়স : 64 লিঙ্গ : মহিলা	HJL1214820 ফটো উপলব্ধ	33 নাম : আশাদ আলী সেখ পিতাৰ নাম: কামাল সেখ ঘৰ নং : 6 বয়স : 47 লিঙ্গ : পুৰুষ	HJL1214784 ফটো উপলব্ধ
34 নাম : নুৰমহাম্মদ সেখ পিতাৰ নাম: কামাল সেখ ঘৰ নং : 6 বয়স : 46 লিঙ্গ : পুৰুষ	HJL1214762 ফটো উপলব্ধ	35 নাম : আহমত আলী সেখ পিতাৰ নাম: কামাল ঘৰ নং : 6 বয়স : 44 লিঙ্গ : পুৰুষ	HJL1214808 ফটো উপলব্ধ	36 নাম : মজিনা বিবি স্বামীৰ নাম: আশাদ আলী সেখ ঘৰ নং : 6 বয়স : 43 লিঙ্গ : মহিলা	HJL1214795 ফটো উপলব্ধ
37 নাম : নুনেছা বিবি স্বামীৰ নাম: নুৰমহাম্মদ সেখ ঘৰ নং : 6 বয়স : 43 লিঙ্গ : মহিলা	HJL1214773 ফটো উপলব্ধ	38 নাম : ফুলজান বিবি স্বামীৰ নাম: আহমত আলী সেখ ঘৰ নং : 6 বয়স : 41 লিঙ্গ : মহিলা	HJL1214819 ফটো উপলব্ধ	39 নাম : বিজুলি বসুমাতাৰি স্বামীৰ নাম: জাতিন বসুমাতাৰি ঘৰ নং : 6 বয়স : 29 লিঙ্গ : মহিলা	HJL0539387 ফটো উপলব্ধ
40 নাম : ছাদেক আলী সেখ পিতাৰ নাম: নুৰ মহাম্মদ সেখ ঘৰ নং : 6 বয়স : 23 লিঙ্গ : পুৰুষ	HJL0613133 ফটো উপলব্ধ	41 নাম : বাজিমা খাতুন স্বামীৰ নাম: ছাদেক আলী সেখ ঘৰ নং : 06 বয়স : 23 লিঙ্গ : মহিলা	QSP0109785 ফটো উপলব্ধ	42 নাম : বহমত আলী সেখ পিতাৰ নাম: নুৰমহাম্মদ সেখ ঘৰ নং : 6 বয়স : 22 লিঙ্গ : পুৰুষ	QSP0055939 ফটো উপলব্ধ
43 নাম : মিছ শুকজান বেগম পিতাৰ নাম: ছবৰ আলী সেখ ঘৰ নং : 9 বয়স : 28 লিঙ্গ : মহিলা	HJL0223941 ফটো উপলব্ধ	44 নাম : জিলেৰণ বেওয়া স্বামীৰ নাম: গফুৰ ঘৰ নং : 8 বয়স : 74 লিঙ্গ : মহিলা	HJL1214842 ফটো উপলব্ধ	45 নাম : আজিদুল সেখ পিতাৰ নাম: ছাইবুদ্দিন সেখ ঘৰ নং : 8 বয়স : 29 লিঙ্গ : পুৰুষ	HJL0224790 ফটো উপলব্ধ
46 নাম : আওছি খাতুন স্বামীৰ নাম: আজিদুল সেখ ঘৰ নং : 8 বয়স : 28 লিঙ্গ : মহিলা	HJL0223883 ফটো উপলব্ধ	47 নাম : ইমান আলী সেখ পিতাৰ নাম: আব্দুল গফুৰ সেখ ঘৰ নং : 10 বয়স : 59 লিঙ্গ : পুৰুষ	HJL1214853 ফটো উপলব্ধ	48 নাম : হাবেজা খাতুন স্বামীৰ নাম: ইমান আলী সেখ ঘৰ নং : 10 বয়স : 52 লিঙ্গ : মহিলা	HJL1214875 ফটো উপলব্ধ
49 নাম : শুকজান বিবি স্বামীৰ নাম: ইমান আলী সেখ ঘৰ নং : 10 বয়স : 51 লিঙ্গ : মহিলা	HJL1214864 ফটো উপলব্ধ	50 নাম : সুমেৰ আলী পিতাৰ নাম: ইমান আলী ঘৰ নং : 10 বয়স : 33 লিঙ্গ : পুৰুষ	HJL1220253 ফটো উপলব্ধ	51 নাম : মমতাজ বিবি স্বামীৰ নাম: সুমেৰ আলী ঘৰ নং : 10 বয়স : 32 লিঙ্গ : মহিলা	HJL1214886 ফটো উপলব্ধ
52 নাম : হানিফ আলী সেখ পিতাৰ নাম: ইমান আলী সেখ ঘৰ নং : 10 বয়স : 30 লিঙ্গ : পুৰুষ	HJL2148789 ফটো উপলব্ধ	53 নাম : মজিবন বেগম স্বামীৰ নাম: হানিফ আলী সেখ ঘৰ নং : 10 বয়স : 25 লিঙ্গ : মহিলা	QSP0067314 ফটো উপলব্ধ	54 নাম : তৰন কৰ্মকাৰ পিতাৰ নাম: দেৱান কৰ্মকাৰ ঘৰ নং : 10 বয়স : 22 লিঙ্গ : পুৰুষ	QSP0003863 ফটো উপলব্ধ
R2 55 নাম : যাসিাবনা পাৰ্ব্বিন পিতাৰ নাম: হুমায় আলী সেখ ঘৰ নং : 10 বয়স : 21 লিঙ্গ : মহিলা	QSP0003970 ফটো উপলব্ধ	56 নাম : হাবিজুল সেখ পিতাৰ নাম: ইমান আলী সেখ ঘৰ নং : 10 বয়স : 19 লিঙ্গ : পুৰুষ	QSP0105320 ফটো উপলব্ধ	57 নাম : আব্বাছ আলী সেখ পিতাৰ নাম: মানা ঘৰ নং : 11 বয়স : 71 লিঙ্গ : পুৰুষ	HJL1214897 ফটো উপলব্ধ
58 নাম : কমলা বিবি স্বামীৰ নাম: আব্বাছ আলী সেখ ঘৰ নং : 11 বয়স : 62 লিঙ্গ : মহিলা	HJL1214900 ফটো উপলব্ধ	59 নাম : বাইজ আলী সেখ পিতাৰ নাম: মানা আলী সেখ ঘৰ নং : 11 বয়স : 47 লিঙ্গ : পুৰুষ	HJL1214911 ফটো উপলব্ধ	60 নাম : আব্দুল্লা সেখ পিতাৰ নাম: আব্বাছ আলী সেখ ঘৰ নং : 11 বয়স : 43 লিঙ্গ : পুৰুষ	HJL1214933 ফটো উপলব্ধ



61	HJL1214944	ফটো উপলব্ধ
নাম : ৰৌসনাৰা বিবি স্বামীৰ নাম: আব্দুল্লা সেখ ঘৰ নং : ১১ বয়স : 39 লিঙ্গ : মহিলা		

62	HJL1219734	ফটো উপলব্ধ
নাম : আসেদা বিবি স্বামীৰ নাম: বাইজ আলী শেখ ঘৰ নং : ১১ বয়স : 30 লিঙ্গ : মহিলা		

63	HJL1220264	ফটো উপলব্ধ
নাম : মতলেব আলী সেখ পিতাৰ নাম: আব্বাহ আলী সেখ ঘৰ নং : ১১ বয়স : 30 লিঙ্গ : পুৰুষ		

64	HJL2232171	ফটো উপলব্ধ
নাম : ৰেমেনা বিবি স্বামীৰ নাম: মতলেব আলী সেখ ঘৰ নং : 11 বয়স : 25 লিঙ্গ : মহিলা		

65	QSP0016501	ফটো উপলব্ধ
নাম : আকতাৰা খাতুন পিতাৰ নাম: আতাৰ আলী ঘৰ নং : 11 বয়স : 22 লিঙ্গ : মহিলা		

66	QSP0016576	ফটো উপলব্ধ
নাম : সন্জিৰা বেগম পিতাৰ নাম: সোহেব আলী সেখ ঘৰ নং : 11 বয়স : 21 লিঙ্গ : মহিলা		

67	QSP0016618	ফটো উপলব্ধ
নাম : মঃ নোশট মিয়া পিতাৰ নাম: লস্কোৰ মিয়া ঘৰ নং : 11 বয়স : 21 লিঙ্গ : পুৰুষ		

# 68	QSP0016519	ফটো উপলব্ধ
নাম : মফিদুল সেখ পিতাৰ নাম: এউসোফ, আলী সেখ ঘৰ নং : 112 বয়স : 20 লিঙ্গ : পুৰুষ		

69	QSP0097436	ফটো উপলব্ধ
নাম : মোঃ আব্দুল মন্নাপ পিতাৰ নাম: আব্দুল্লা সেখ ঘৰ নং : 11 বয়স : 20 লিঙ্গ : পুৰুষ		

70	HJL1214955	ফটো উপলব্ধ
নাম : আহাজ আলী সেখ পিতাৰ নাম: মানা শেখ ঘৰ নং : ১২ বয়স : 50 লিঙ্গ : পুৰুষ		

71	HJL1214966	ফটো উপলব্ধ
নাম : জায়দা বিবি স্বামীৰ নাম: আহজ আলী শেখ ঘৰ নং : ১২ বয়স : 46 লিঙ্গ : মহিলা		

72	KLM1463660	ফটো উপলব্ধ
নাম : গয়েৰেঙ্গ বসুমতাৰি অন্যান্য: দেগো বসুমতাৰী ঘৰ নং : 12 বয়স : 45 লিঙ্গ : মহিলা		

73	QSP0111161	ফটো উপলব্ধ
নাম : মৰজিনা বেগম পিতাৰ নাম: আহাজ আলী সেখ ঘৰ নং : 12 বয়স : 21 লিঙ্গ : মহিলা		

74	HJL1214977	ফটো উপলব্ধ
নাম : ছেকান আলী সেখ পিতাৰ নাম: কিতাপ ঘৰ নং : ১৩ বয়স : 63 লিঙ্গ : পুৰুষ		

75	HJL1214988	ফটো উপলব্ধ
নাম : অবিৰণ বিবি স্বামীৰ নাম: ছেকান ঘৰ নং : ১৩ বয়স : 60 লিঙ্গ : মহিলা		

76	HJL1214999	ফটো উপলব্ধ
নাম : সহিদুল সেখ পিতাৰ নাম: ছেকান ঘৰ নং : ১৩ বয়স : 39 লিঙ্গ : পুৰুষ		

77	HJL1215005	ফটো উপলব্ধ
নাম : মো ৰেহান আলী পিতাৰ নাম: কিতাপ ঘৰ নং : ১৪ বয়স : 62 লিঙ্গ : পুৰুষ		

78	HJL1215016	ফটো উপলব্ধ
নাম : সাইবেনী বিবি স্বামীৰ নাম: ৰেহান ঘৰ নং : ১৪ বয়স : 59 লিঙ্গ : মহিলা		

79	HJL1215027	ফটো উপলব্ধ
নাম : সাহাজুদ্দিন সেখ পিতাৰ নাম: আলী আলী ঘৰ নং : ১৪ বয়স : 45 লিঙ্গ : পুৰুষ		

80	HJL1215038	ফটো উপলব্ধ
নাম : মমিনা বিবি স্বামীৰ নাম: সাহাজুদ্দিন সেখ ঘৰ নং : ১৪ বয়স : 41 লিঙ্গ : মহিলা		

81	QSP0003806	ফটো উপলব্ধ
নাম : উদাংশী নাৰ্জাৰী পিতাৰ নাম: মিনীস্বৰংগ বসুমতাৰী ঘৰ নং : 14 বয়স : 35 লিঙ্গ : মহিলা		

82	HJL0263749	ফটো উপলব্ধ
নাম : ফুলজান বেগম স্বামীৰ নাম: ৰেহান আলী সেখ ঘৰ নং : ১৪ বয়স : 34 লিঙ্গ : মহিলা		

83	HJL1219745	ফটো উপলব্ধ
নাম : তাহাৰ আলী পিতাৰ নাম: ৰেহান আলী ঘৰ নং : ১৪ বয়স : 33 লিঙ্গ : পুৰুষ		

84	HJL1219756	ফটো উপলব্ধ
নাম : কুলচন বিবি স্বামীৰ নাম: জুলহাস আলী সেখ ঘৰ নং : ১৪ বয়স : 32 লিঙ্গ : মহিলা		

85	HJL0224162	ফটো উপলব্ধ
নাম : সাজিৰান বিবি স্বামীৰ নাম: তাহাৰ আলী ঘৰ নং : ১৪ বয়স : 30 লিঙ্গ : মহিলা		

86	HJL0223453	ফটো উপলব্ধ
নাম : মংগলা মুৰমু মাতৃৰ নাম: কুৰীৰ মুৰমু ঘৰ নং : ১৪ বয়স : 29 লিঙ্গ : পুৰুষ		

87	HJL0225300	ফটো উপলব্ধ
নাম : মুনী টুডু স্বামীৰ নাম: মংগলা মুৰমু ঘৰ নং : ১৪ বয়স : 28 লিঙ্গ : মহিলা		

88	HJL1215050	ফটো উপলব্ধ
নাম : হাউৰা বিবি স্বামীৰ নাম: অলাউদ্দীন আকন্দ ঘৰ নং : ১৫ বয়স : 72 লিঙ্গ : মহিলা		

E 89	HJL1215072	ফটো উপলব্ধ
নাম : জামেলা বিবি স্বামীৰ নাম: জালাল উদ্দীন আকন্দ ঘৰ নং : ১৫ বয়স : 67 লিঙ্গ : মহিলা		

90	HJL1215083	ফটো উপলব্ধ
নাম : হজৰত আলী আকন্দ পিতাৰ নাম: আলাবুদ্দিন আকন্দ ঘৰ নং : ১৫ বয়স : 41 লিঙ্গ : পুৰুষ		



91	HJL1215107
নাম : ছলেমন আকন্দ পিতাৰ নাম: আলাউদ্দিন আকন্দ ঘৰ নং : ১৫ বয়স : 39 লিঙ্গ : পুৰুষ	ফটো উপলব্ধ

92	HJL1215094
নাম : বাবিয়া বিবি স্বামীৰ নাম: হজৰত আলী আকন্দ ঘৰ নং : ১৫ বয়স : 39 লিঙ্গ : মহিলা	ফটো উপলব্ধ

93	HJL1220286
নাম : কলচুম বিবি স্বামীৰ নাম: ছলেমান আকন্দ ঘৰ নং : ১৫ বয়স : 36 লিঙ্গ : মহিলা	ফটো উপলব্ধ

S 94	HJL1215118
নাম : ইনুছ আকন্দ পিতাৰ নাম: জালাল উদ্দিন আকন্দ ঘৰ নং : ১৫ বয়স : 84 লিঙ্গ : পুৰুষ	ফটো উপলব্ধ

95	HJL1220297
নাম : ছবৰ আলী আকন্দ পিতাৰ নাম: আল্লাউদ্দিন আকন্দ ঘৰ নং : ১৫ বয়স : 33 লিঙ্গ : পুৰুষ	ফটো উপলব্ধ

96	HJL1220128
নাম : সাহিদুল ইছলাম আকন্দ পিতাৰ নাম: অলাউদ্দিন আকন্দ ঘৰ নং : ১৫ বয়স : 31 লিঙ্গ : পুৰুষ	ফটো উপলব্ধ

E 97	HJL1220300
নাম : আনোয়াৰা বিবি স্বামীৰ নাম: ছবৰ আলী আকন্দ ঘৰ নং : ১৫ বয়স : 80 লিঙ্গ : মহিলা	ফটো উপলব্ধ

98	HJL0538249
নাম : ওমীসা খাতুন স্বামীৰ নাম: ইনুছ আকন্দ ঘৰ নং : 15 বয়স : 26 লিঙ্গ : মহিলা	ফটো উপলব্ধ

99	HJL2227197
নাম : জাহানাবা বেগম স্বামীৰ নাম: সাহিদুল ইছলাম আকন্দ ঘৰ নং : 15 বয়স : 25 লিঙ্গ : মহিলা	ফটো উপলব্ধ

100	HJL1215129
নাম : লতীফ আকন্দ পিতাৰ নাম: মহিৰ আকন্দ ঘৰ নং : ১৬ বয়স : 72 লিঙ্গ : পুৰুষ	ফটো উপলব্ধ

101	HJL0224121
নাম : আন্বা খাতুন স্বামীৰ নাম: লতিফ আকন্দ ঘৰ নং : ১৬ বয়স : 49 লিঙ্গ : মহিলা	ফটো উপলব্ধ

102	HJL1215130
নাম : ফজল হক আকন্দ পিতাৰ নাম: লতিফ আকন্দ ঘৰ নং : ১৬ বয়স : 37 লিঙ্গ : পুৰুষ	ফটো উপলব্ধ

103	HJL1215141
নাম : বাবিয়া বিবি স্বামীৰ নাম: ফজল হক আকন্দ ঘৰ নং : ১৬ বয়স : 33 লিঙ্গ : মহিলা	ফটো উপলব্ধ

104	HJL1220311
নাম : সাজাহান আকন্দ পিতাৰ নাম: লতিফ আকন্দ ঘৰ নং : ১৬ বয়স : 31 লিঙ্গ : পুৰুষ	ফটো উপলব্ধ

105	HJL1354091
নাম : মফিদা বেগম স্বামীৰ নাম: সাজাহান আকন্দ ঘৰ নং : 16 বয়স : 23 লিঙ্গ : মহিলা	ফটো উপলব্ধ

106	QSP0032813
নাম : আন্দলা আকন্দ পিতাৰ নাম: লতিফ আকন্দ ঘৰ নং : 16 বয়স : 20 লিঙ্গ : পুৰুষ	ফটো উপলব্ধ

107	HJL1215152
নাম : ছোবান আলী সেখ পিতাৰ নাম: কিতাপ আলী সেখ ঘৰ নং : ১৮ বয়স : 63 লিঙ্গ : পুৰুষ	ফটো উপলব্ধ

108	HJL1215163
নাম : হালিমন বিবি স্বামীৰ নাম: ছোবান আলী সেখ ঘৰ নং : ১৮ বয়স : 52 লিঙ্গ : মহিলা	ফটো উপলব্ধ

109	HJL1220322
নাম : হাসেম আলী সেখ পিতাৰ নাম: ছোবান আলী সেখ ঘৰ নং : ১৮ বয়স : 30 লিঙ্গ : পুৰুষ	ফটো উপলব্ধ

110	QSP0034405
নাম : ইয়াছমিনা পাৰবিন স্বামীৰ নাম: হাসেম আলী সেখ ঘৰ নং : 18 বয়স : 21 লিঙ্গ : মহিলা	ফটো উপলব্ধ

111	HJL1215185
নাম : আকবৰ আলী সেখ পিতাৰ নাম: কিতাপ ঘৰ নং : ১৯ বয়স : 60 লিঙ্গ : পুৰুষ	ফটো উপলব্ধ

112	HJL1215209
নাম : অজিনা বেওয়া পিতাৰ নাম: কাশেম আলী সেখ ঘৰ নং : ১৯ বয়স : 54 লিঙ্গ : মহিলা	ফটো উপলব্ধ

113	HJL1215196
নাম : ফুলেৰবাৰ বিবি স্বামীৰ নাম: আকবৰ ঘৰ নং : ১৯ বয়স : 53 লিঙ্গ : মহিলা	ফটো উপলব্ধ

114	HJL1220333
নাম : আহেৰ আলী সেখ পিতাৰ নাম: কাশেম আলী সেখ ঘৰ নং : ১৯ বয়স : 30 লিঙ্গ : পুৰুষ	ফটো উপলব্ধ

115	HJL1220344
নাম : বমজান আলী সেখ পিতাৰ নাম: আকবৰ আলী সেখ ঘৰ নং : ১৯ বয়স : 30 লিঙ্গ : পুৰুষ	ফটো উপলব্ধ

116	HJL1219767
নাম : আৰফান আলী সেখ পিতাৰ নাম: কাশেম আলী সেখ ঘৰ নং : ১৯ বয়স : 30 লিঙ্গ : পুৰুষ	ফটো উপলব্ধ

117	HJL1220355
নাম : আবিয়া বিবি স্বামীৰ নাম: বমজান আলী সেখ ঘৰ নং : ১৯ বয়স : 29 লিঙ্গ : মহিলা	ফটো উপলব্ধ

118	HJL1215232
নাম : পিয়াৰ আলী সেখ পিতাৰ নাম: মোগল সেখ ঘৰ নং : ২০ বয়স : 46 লিঙ্গ : পুৰুষ	ফটো উপলব্ধ

119	HJL1215254
নাম : ছোলতান সেখ পিতাৰ নাম: মোগল ঘৰ নং : ২০ বয়স : 43 লিঙ্গ : পুৰুষ	ফটো উপলব্ধ

120	HJL1215243
নাম : মানোয়াৰ বিবি স্বামীৰ নাম: পিয়াৰ আলী সেখ ঘৰ নং : ২০ বয়স : 41 লিঙ্গ : মহিলা	ফটো উপলব্ধ

121 নাম : বুলবলি বেওয়া পিতাৰ নাম: মুগল সেখ ঘৰ নং : ২০ বয়স : 40 লিঙ্গ : মহিলা	HJL1219778 ফটো উপলব্ধ	122 নাম : সাবিবন বেগম পিতাৰ নাম: মোগল সেখ ঘৰ নং : ২০ বয়স : 36 লিঙ্গ : মহিলা	HJL1215298 ফটো উপলব্ধ	123 নাম : মুন্নাফ সেক পিতাৰ নাম: মগল সেখ ঘৰ নং : ২০ বয়স : 34 লিঙ্গ : পুৰুষ	HJL1215276 ফটো উপলব্ধ
124 নাম : আনজুমা খাতুন স্বামীৰ নাম: ছোলতীম সেখ ঘৰ নং : ২০ বয়স : 32 লিঙ্গ : মহিলা	HJL0223552 ফটো উপলব্ধ	125 নাম : আব্দুল আজিজ সেখ মাতৃৰ নাম: মুগল সেখ ঘৰ নং : ২০ বয়স : 32 লিঙ্গ : পুৰুষ	HJL0202366 ফটো উপলব্ধ	126 নাম : ছাবিয়া বেগম স্বামীৰ নাম: মুনাফ সেখ ঘৰ নং : ২০ বয়স : 29 লিঙ্গ : মহিলা	HJL0547208 ফটো উপলব্ধ
127 নাম : ছইবৰ আলী পিতাৰ নাম: আলা বস্ক সেখ ঘৰ নং : 20 বয়স : 25 লিঙ্গ : পুৰুষ	HJL0507343 ফটো উপলব্ধ	128 নাম : আৰমিলা বেগম স্বামীৰ নাম: আব্দুল আজিজ সেখ ঘৰ নং : 20 বয়স : 22 লিঙ্গ : মহিলা	HJL1360890 ফটো উপলব্ধ	129 নাম : সাহেবা বেগম পিতাৰ নাম: পিয়াৰ আলী সেখ ঘৰ নং : 20 বয়স : 21 লিঙ্গ : মহিলা	QSP0069203 ফটো উপলব্ধ
130 নাম : জয়ফল বিবি স্বামীৰ নাম: অমৰ আলী সেখ ঘৰ নং : ২১ বয়স : 65 লিঙ্গ : মহিলা	HJL1215323 ফটো উপলব্ধ	131 নাম : জয়নাল আলী সেখ পিতাৰ নাম: অমৰ আলী সেখ ঘৰ নং : ২১ বয়স : 46 লিঙ্গ : পুৰুষ	HJL1215334 ফটো উপলব্ধ	132 নাম : সুৰজাভান বিবি স্বামীৰ নাম: জয়নাল আলী সেখ ঘৰ নং : ২১ বয়স : 30 লিঙ্গ : মহিলা	HJL1219789 ফটো উপলব্ধ
133 নাম : ছাত্তাৰ আলী সেখ পিতাৰ নাম: মোগল সেখ ঘৰ নং : ২২ বয়স : 57 লিঙ্গ : পুৰুষ	HJL1215345 ফটো উপলব্ধ	134 নাম : আলা বস্ক সেখ পিতাৰ নাম: মোগল ঘৰ নং : ২২ বয়স : 55 লিঙ্গ : পুৰুষ	HJL1215367 ফটো উপলব্ধ	135 নাম : জেলেখা খাতুন বিবি স্বামীৰ নাম: আনা বস্ক ঘৰ নং : ২২ বয়স : 46 লিঙ্গ : মহিলা	HJL1215378 ফটো উপলব্ধ
136 নাম : জামাল সেখ পিতাৰ নাম: ছাত্তাৰ ঘৰ নং : ২২ বয়স : 45 লিঙ্গ : পুৰুষ	HJL1215389 ফটো উপলব্ধ	137 নাম : আনজুমা বিবি স্বামীৰ নাম: জামাল সেখ ঘৰ নং : ২২ বয়স : 41 লিঙ্গ : মহিলা	HJL1215390 ফটো উপলব্ধ	138 নাম : জাফৰ আলী সেখ পিতাৰ নাম: ছাত্তাৰ আলী সেখ ঘৰ নং : ২২ বয়স : 38 লিঙ্গ : পুৰুষ	HJL1215403 ফটো উপলব্ধ
139 নাম : সাজেদা খাতুন স্বামীৰ নাম: জাফৰ আলী সেখ ঘৰ নং : ২২ বয়স : 37 লিঙ্গ : মহিলা	HJL1219790 ফটো উপলব্ধ	140 নাম : হবিব আলী পিতাৰ নাম: ছাত্তাৰ আলী সেখ ঘৰ নং : ২২ বয়স : 34 লিঙ্গ : পুৰুষ	HJL1215414 ফটো উপলব্ধ	141 নাম : আলোমা বেগম পিতাৰ নাম: ছাত্তাৰ আলী সেখ ঘৰ নং : ২২ বয়স : 22 লিঙ্গ : মহিলা	QSP0067272 ফটো উপলব্ধ
142 নাম : বচুল আলী সেখ পিতাৰ নাম: মোগল ঘৰ নং : ২৩ বয়স : 52 লিঙ্গ : পুৰুষ	HJL1215425 ফটো উপলব্ধ	143 নাম : আছমা বিবি স্বামীৰ নাম: বচুল ঘৰ নং : ২৩ বয়স : 49 লিঙ্গ : মহিলা	HJL1215436 ফটো উপলব্ধ	144 নাম : আমিৰ হামজা সেখ পিতাৰ নাম: রসুল সেখ ঘৰ নং : ২৩ বয়স : 26 লিঙ্গ : পুৰুষ	HJL0540468 ফটো উপলব্ধ
145 নাম : নয়তন বিবি স্বামীৰ নাম: মহম্মদ ঘৰ নং : ২৫ বয়স : 57 লিঙ্গ : মহিলা	HJL1215458 ফটো উপলব্ধ	146 নাম : আব্দুল মোতালেপ সেখ পিতাৰ নাম: মহম্মদ ঘৰ নং : ২৫ বয়স : 40 লিঙ্গ : পুৰুষ	HJL1215469 ফটো উপলব্ধ	147 নাম : সাহিব আলী পিতাৰ নাম: ইসকৰ আলী ঘৰ নং : ২৫ বয়স : 34 লিঙ্গ : পুৰুষ	HJL1220366 ফটো উপলব্ধ
148 নাম : আজিজ আলী সেখ পিতাৰ নাম: মহম্মদ আলী ঘৰ নং : ২৫ বয়স : 32 লিঙ্গ : পুৰুষ	HJL1215492 ফটো উপলব্ধ	149 নাম : হামিদা বেগম স্বামীৰ নাম: সাহিব আলী ঘৰ নং : ২৫ বয়স : 32 লিঙ্গ : মহিলা	HJL1220377 ফটো উপলব্ধ	150 নাম : হনুফা বিবি স্বামীৰ নাম: বেজাউল আহম্মেদ ঘৰ নং : ২৫ বয়স : 31 লিঙ্গ : মহিলা	HJL1220388 ফটো উপলব্ধ



151 নাম : মুনিৰা বেগম স্বামীৰ নাম: আব্দুল মাটেলপ সেখ ঘৰ নং : 25 বয়স : 23 লিঙ্গ : মহিলা	HJL0415604 ফটো উপলব্ধ	152 নাম : মফিজুল বহমান সেখ পিতাৰ নাম: আব্দুল মোতালেপ সেখ ঘৰ নং : 25 বয়স : 21 লিঙ্গ : পুৰুষ	QSP0040345 ফটো উপলব্ধ	153 নাম : বিৰাজ সেখ পিতাৰ নাম: ডনেছ আলী সৰকাৰ ঘৰ নং : 26 বয়স : 64 লিঙ্গ : পুৰুষ	HJL1215505 ফটো উপলব্ধ
154 নাম : ছলেমা বিবি স্বামীৰ নাম: বিৰাজ সেখ ঘৰ নং : 26 বয়স : 59 লিঙ্গ : মহিলা	HJL1215516 ফটো উপলব্ধ	155 নাম : বহমান আলী সেক পিতাৰ নাম: বিৰাজ সেক ঘৰ নং : 26 বয়স : 28 লিঙ্গ : পুৰুষ	HJL0206607 ফটো উপলব্ধ	156 নাম : ইছমতাৰা বেগম স্বামীৰ নাম: বহমান সেখ ঘৰ নং : 26 বয়স : 27 লিঙ্গ : মহিলা	HJL0602995 ফটো উপলব্ধ
157 নাম : ইব্রাহিম সেখ পিতাৰ নাম: ডনেছ আলী সেখ ঘৰ নং : 29 বয়স : 62 লিঙ্গ : পুৰুষ	HJL1215527 ফটো উপলব্ধ	158 নাম : মনোৰা বিবি স্বামীৰ নাম: ইব্রাহিম সেখ ঘৰ নং : 29 বয়স : 59 লিঙ্গ : মহিলা	HJL1215538 ফটো উপলব্ধ	159 নাম : মঃ বসিদুল আলী সেখ পিতাৰ নাম: মহিদ্দ আলী সেখ ঘৰ নং : 29 বয়স : 31 লিঙ্গ : পুৰুষ	HJL0224014 ফটো উপলব্ধ
160 নাম : বফিকুল আলী সেখ পিতাৰ নাম: ইব্রাহিম সেখ ঘৰ নং : 27 বয়স : 23 লিঙ্গ : পুৰুষ	HJL0610584 ফটো উপলব্ধ	161 নাম : খাদিজা খাতুন স্বামীৰ নাম: মোঃ বসিদুল আলী সেখ ঘৰ নং : 27 বয়স : 21 লিঙ্গ : মহিলা	QSP0073791 ফটো উপলব্ধ	162 নাম : কুকিলা বেগম স্বামীৰ নাম: বফিকুল আলী সেখ ঘৰ নং : 27 বয়স : 19 লিঙ্গ : মহিলা	QSP0098053 ফটো উপলব্ধ
163 নাম : হাছেন আলী সেখ পিতাৰ নাম: দানেশ আলী সৰকাৰ ঘৰ নং : 28 বয়স : 52 লিঙ্গ : পুৰুষ	HJL1215549 ফটো উপলব্ধ	164 নাম : জামেলা বিবি স্বামীৰ নাম: হাছেন আলী সৰকাৰ ঘৰ নং : 28 বয়স : 49 লিঙ্গ : মহিলা	HJL1215550 ফটো উপলব্ধ	165 নাম : জহৰ আলী সেখ পিতাৰ নাম: হাছেন আলী সেখ ঘৰ নং : 28 বয়স : 28 লিঙ্গ : পুৰুষ	HJL0207787 ফটো উপলব্ধ
166 নাম : হৰফ আলী শেখ পিতাৰ নাম: হাছেন আলী শেখ ঘৰ নং : 28 বয়স : 28 লিঙ্গ : পুৰুষ	HJL0207837 ফটো উপলব্ধ	167 নাম : সুহোনা বেগম স্বামীৰ নাম: জহৰ আলী সেখ ঘৰ নং : 28 বয়স : 21 লিঙ্গ : মহিলা	QSP0119974 ফটো উপলব্ধ	168 নাম : তাৰাতান বিবি স্বামীৰ নাম: জেহাৰউদ্দিন সেখ ঘৰ নং : 28 বয়স : 29 লিঙ্গ : মহিলা	HJL1220402 ফটো উপলব্ধ
169 নাম : আফাছেৰ আলী সেখ পিতাৰ নাম: নছৰউদ্দিন সেখ ঘৰ নং : 30 বয়স : 63 লিঙ্গ : পুৰুষ	HJL1215561 ফটো উপলব্ধ	170 নাম : সূৰ্য্য ভান বিবি স্বামীৰ নাম: আফাছেৰ আলী সেখ ঘৰ নং : 30 বয়স : 57 লিঙ্গ : মহিলা	HJL1215572 ফটো উপলব্ধ	#2 171 নাম : সুৰজ আলী সেখ পিতাৰ নাম: আফাছেৰ আলী সেখ ঘৰ নং : 30 বয়স : 37 লিঙ্গ : পুৰুষ	HJL1215583 ফটো উপলব্ধ
172 নাম : আফৰুজা বিবি স্বামীৰ নাম: সুৰজ আলী সেখ ঘৰ নং : 30 বয়স : 33 লিঙ্গ : মহিলা	HJL1220413 ফটো উপলব্ধ	173 নাম : ফ লবাৰ মিয়া পিতাৰ নাম: সুবান মিয়া ঘৰ নং : 30 বয়স : 33 লিঙ্গ : পুৰুষ	HJL2148803 ফটো উপলব্ধ	174 নাম : হবিবৰ বহমান সেখ পিতাৰ নাম: আফাছেৰ আলী সেখ ঘৰ নং : 30 বয়স : 29 লিঙ্গ : পুৰুষ	HJL1220424 ফটো উপলব্ধ
175 নাম : জাহিৰুল আলী সেখ পিতাৰ নাম: আফাছেৰ আলী সেখ ঘৰ নং : 30 বয়স : 27 লিঙ্গ : পুৰুষ	HJL0102459 ফটো উপলব্ধ	176 নাম : ওমৰ ফাৰুক মিঞা পিতাৰ নাম: আব্দুল আজিদ মিঞা ঘৰ নং : 30 বয়স : 26 লিঙ্গ : পুৰুষ	HJL0225961 ফটো উপলব্ধ	177 নাম : অহিদা বিবি স্বামীৰ নাম: জাহিৰুল সেখ ঘৰ নং : 30 বয়স : 26 লিঙ্গ : মহিলা	HJL2198745 ফটো উপলব্ধ
178 নাম : মমতা বেগম স্বামীৰ নাম: হবিবৰ বহমান সেখ ঘৰ নং : 30 বয়স : 25 লিঙ্গ : মহিলা	QSP0111914 ফটো উপলব্ধ	179 নাম : বফিকুল আলী সেখ পিতাৰ নাম: অফাছেৰ আলী সেখ ঘৰ নং : 30 বয়স : 22 লিঙ্গ : পুৰুষ	HJL1339001 ফটো উপলব্ধ	180 নাম : ফে.ৰিদুল মিয়া পিতাৰ নাম: সুবান মিয়া ঘৰ নং : 30 বয়স : 21 লিঙ্গ : পুৰুষ	QSP0051979 ফটো উপলব্ধ



181 নাম : হজৰত আলী মিয়া পিতাৰ নাম: আব্দুল আজিত মিয়া ঘৰ নং : 30 বয়স : 21 লিঙ্গ : পুৰুষ	QSP0084988 ফটো উপলব্ধ	182 নাম : আব্দুল আজিদ মিঞা পিতাৰ নাম: শুভুজ মিঞা ঘৰ নং : 30J বয়স : 47 লিঙ্গ : পুৰুষ	HJL1215594 ফটো উপলব্ধ	183 নাম : ছুমিৰন বিবি স্বামীৰ নাম: আব্দুল আজিদ মিঞা ঘৰ নং : 30K বয়স : 43 লিঙ্গ : মহিলা	HJL1215607 ফটো উপলব্ধ
184 নাম : চায়না বেগম স্বামীৰ নাম: বাদসা মিয়া ঘৰ নং : 30ক বয়স : 24 লিঙ্গ : মহিলা	HJL0560805 ফটো উপলব্ধ	185 নাম : আইসা সিদ্দিকা স্বামীৰ নাম: মজিবুৰ বহমান ঘৰ নং : 30ক বয়স : 24 লিঙ্গ : মহিলা	HJL0560870 ফটো উপলব্ধ	186 নাম : কুলচুমা বেগম পিতাৰ নাম: ছোবান মিঞা ঘৰ নং : 30 ক বয়স : 27 লিঙ্গ : মহিলা	HJL0224030 ফটো উপলব্ধ
187 নাম : খাইৰন বেগম স্বামীৰ নাম: আবুবক্কৰ ছিদ্দিক মিঞা ঘৰ নং : 30 ক বয়স : 26 লিঙ্গ : মহিলা	HJL0224204 ফটো উপলব্ধ	188 নাম : ছোবান মিঞা পিতাৰ নাম: বসু মিঞা ঘৰ নং : 30ক বয়স : 65 লিঙ্গ : পুৰুষ	HJL1215618 ফটো উপলব্ধ	189 নাম : ফুলভানু বিবি স্বামীৰ নাম: ছোবান মিঞা ঘৰ নং : 30ক বয়স : 64 লিঙ্গ : মহিলা	HJL1215629 ফটো উপলব্ধ
190 নাম : আবুবক্কৰ ছিদ্দিক মিঞা পিতাৰ নাম: ছোবান মিঞা ঘৰ নং : 30ক বয়স : 41 লিঙ্গ : পুৰুষ	HJL1215630 ফটো উপলব্ধ	191 নাম : বাদশা মিঞা পিতাৰ নাম: ছোবান মিঞা ঘৰ নং : 30ক বয়স : 38 লিঙ্গ : পুৰুষ	HJL1215641 ফটো উপলব্ধ	192 নাম : আকাছ আলী সেখ পিতাৰ নাম: নছুবউদ্দিন সেখ ঘৰ নং : 31 বয়স : 57 লিঙ্গ : পুৰুষ	HJL1215652 ফটো উপলব্ধ
193 নাম : মহীদুল আলি সেখ পিতাৰ নাম: আকাছ আলী সেখ ঘৰ নং : 31 বয়স : 25 লিঙ্গ : পুৰুষ	HJL0538405 ফটো উপলব্ধ	194 নাম : আলেমা বেগম পিতাৰ নাম: আইনুদ্দিন মুছুল্লী ঘৰ নং : 31 বয়স : 20 লিঙ্গ : মহিলা	QSP0032839 ফটো উপলব্ধ	195 নাম : জয়নব বেওৱা স্বামীৰ নাম: মাহিৰউদ্দিন সেখ ঘৰ নং : 33 বয়স : 80 লিঙ্গ : মহিলা	HJL1215674 ফটো উপলব্ধ
196 নাম : বিশু আলী সেখ পিতাৰ নাম: মোহাম্মদ আলী সেখ ঘৰ নং : 33 বয়স : 52 লিঙ্গ : পুৰুষ	HJL1215685 ফটো উপলব্ধ	197 নাম : মজিদ আলী সেখ পিতাৰ নাম: মোহেউদ্দিন শেখ ঘৰ নং : 33 বয়স : 50 লিঙ্গ : পুৰুষ	HJL1215709 ফটো উপলব্ধ	198 নাম : সুনিল মুছাহাৰী পিতাৰ নাম: ছাগল মুছাহাৰী ঘৰ নং : 33 বয়স : 50 লিঙ্গ : পুৰুষ	CFN2126332 ফটো উপলব্ধ
199 নাম : সাহানাৰা বিবি স্বামীৰ নাম: বিশু আলী শেখ ঘৰ নং : 33 বয়স : 47 লিঙ্গ : মহিলা	HJL1215696 ফটো উপলব্ধ	200 নাম : হাক্ৰে বৰগয়াৰী পিতাৰ নাম: শ্যামাচৰণ ঘৰ নং : 33 বয়স : 45 লিঙ্গ : মহিলা	HJL9840442 ফটো উপলব্ধ	201 নাম : বাশিদা বিবি স্বামীৰ নাম: মজিদ আলী সেখ ঘৰ নং : 33 বয়স : 44 লিঙ্গ : মহিলা	HJL1215710 ফটো উপলব্ধ
202 নাম : হায়েদ আলী সেখ পিতাৰ নাম: মাহিৰউদ্দিন সেখ ঘৰ নং : 33 বয়স : 40 লিঙ্গ : পুৰুষ	HJL1215721 ফটো উপলব্ধ	203 নাম : আনজুমা বেগম পিতাৰ নাম: উমৰ আলী শেখ ঘৰ নং : 33 বয়স : 29 লিঙ্গ : মহিলা	HJL0278358 ফটো উপলব্ধ	204 নাম : আসাট আলী সেখ পিতাৰ নাম: মাহিৰউদ্দিন সেখ ঘৰ নং : 33 বয়স : 26 লিঙ্গ : পুৰুষ	HJL0302562 ফটো উপলব্ধ
205 নাম : নুৰেজা খাতুন স্বামীৰ নাম: শুকুৰ আলী ঘৰ নং : 33 বয়স : 26 লিঙ্গ : মহিলা	QSP0003921 ফটো উপলব্ধ	206 নাম : সাজাহান আলী সেখ পিতাৰ নাম: বিশু আলী সেখ ঘৰ নং : 33 বয়স : 25 লিঙ্গ : পুৰুষ	HJL2227148 ফটো উপলব্ধ	207 নাম : জৰিনা খাতুন স্বামীৰ নাম: আসাদ আলী সেখ ঘৰ নং : 33 বয়স : 23 লিঙ্গ : মহিলা	HJL0436865 ফটো উপলব্ধ
208 নাম : বাশিদুল সেখ পিতাৰ নাম: মজিদ আলী সেখ ঘৰ নং : 33 বয়স : 22 লিঙ্গ : পুৰুষ	QSP0003939 ফটো উপলব্ধ	209 নাম : মোজ্জেলা খাতুন পিতাৰ নাম: মজনু সেখ ঘৰ নং : 33 বয়স : 20 লিঙ্গ : মহিলা	QSP0003962 ফটো উপলব্ধ	210 নাম : হাজৰা বেগম স্বামীৰ নাম: সাজাহান আলী সেখ ঘৰ নং : 33 বয়স : 20 লিঙ্গ : মহিলা	QSP0021071 ফটো উপলব্ধ



211	HJL1215732	ফটো উপলব্ধ
নাম : কুদ্দুছ আলী সেখ পিতাৰ নাম: মহিৰ ঘৰ নং : ৩৪ বয়স : 55 লিঙ্গ : পুৰুষ		

212	HJL1215743	ফটো উপলব্ধ
নাম : জয়নব বিবি স্বামীৰ নাম: কুদ্দুছ আলী সেখ ঘৰ নং : ৩৪ বয়স : 49 লিঙ্গ : মহিলা		

213	HJL0225235	ফটো উপলব্ধ
নাম : আবজাল সেখ পিতাৰ নাম: কুদ্দুছ আলী সেখ ঘৰ নং : ৩৪ বয়স : 30 লিঙ্গ : পুৰুষ		

214	HJL0112458	ফটো উপলব্ধ
নাম : জহিৰুল সেক পিতাৰ নাম: কুদ্দুছ আলী সেক ঘৰ নং : ৩৪ বয়স : 29 লিঙ্গ : পুৰুষ		

215	HJL1374420	ফটো উপলব্ধ
নাম : কদ ভান বিবি পিতাৰ নাম: কুদ্দুছ সেখ ঘৰ নং : 34 বয়স : 27 লিঙ্গ : মহিলা		

216	HJL1342856	ফটো উপলব্ধ
নাম : জয়নাল আলী সেখ পিতাৰ নাম: কুদ্দুছ আলী সেখ ঘৰ নং : 34 বয়স : 24 লিঙ্গ : পুৰুষ		

217	HJL1325109	ফটো উপলব্ধ
নাম : খুদেজা বেগম স্বামীৰ নাম: আফজাল আলী সেখ ঘৰ নং : 34 বয়স : 23 লিঙ্গ : মহিলা		

218	HJL1215754	ফটো উপলব্ধ
নাম : আজিৰণ বেওঁয়া স্বামীৰ নাম: ছাইমুদ্দিন সেখ ঘৰ নং : ৩৫ বয়স : 72 লিঙ্গ : মহিলা		

219	HJL1220435	ফটো উপলব্ধ
নাম : আজিদ আলী সেখ পিতাৰ নাম: ছাইমুদ্দিন সেখ ঘৰ নং : ৩৫ বয়স : 31 লিঙ্গ : পুৰুষ		

220	HJL1219803	ফটো উপলব্ধ
নাম : জৰিনা বেগম স্বামীৰ নাম: আজিদ আলী সেখ ঘৰ নং : ৩৫ বয়স : 31 লিঙ্গ : মহিলা		

221	QSP0105759	ফটো উপলব্ধ
নাম : সোৰিফ ল আলম মণ্ডল মাতৃৰ নাম: সৰিফা বেগম ঘৰ নং : 35 বয়স : 19 লিঙ্গ : পুৰুষ		

222	HJL1215765	ফটো উপলব্ধ
নাম : ফালো বেওঁবা স্বামীৰ নাম: আইনুদ্দিন ঘৰ নং : ৩৬ বয়স : 92 লিঙ্গ : মহিলা		

223	HJL1215798	ফটো উপলব্ধ
নাম : নাজিমুদ্দিন সেখ পিতাৰ নাম: আইনুদ্দিন সেখ ঘৰ নং : ৩৭ বয়স : 65 লিঙ্গ : পুৰুষ		

224	HJL1215801	ফটো উপলব্ধ
নাম : অছিমিন বিবি স্বামীৰ নাম: আইনুদ্দিন সেখ ঘৰ নং : ৩৭ বয়স : 59 লিঙ্গ : মহিলা		

225	HJL1215812	ফটো উপলব্ধ
নাম : নূৰুলহক সেখ পিতাৰ নাম: আইনুদ্দিন সেখ ঘৰ নং : ৩৭ বয়স : 55 লিঙ্গ : পুৰুষ		

226	HJL1215823	ফটো উপলব্ধ
নাম : বেগম বিবি স্বামীৰ নাম: নূৰুলহক সেখ ঘৰ নং : ৩৭ বয়স : 51 লিঙ্গ : মহিলা		

227	HJL1215834	ফটো উপলব্ধ
নাম : কাজিমুদ্দিন সেখ পিতাৰ নাম: আইনুদ্দিন সেখ ঘৰ নং : ৩৭ বয়স : 49 লিঙ্গ : পুৰুষ		

228	HJL1215845	ফটো উপলব্ধ
নাম : সহিভান বিবি স্বামীৰ নাম: কাজিমুদ্দিন সেখ ঘৰ নং : ৩৭ বয়স : 46 লিঙ্গ : মহিলা		

229	HJL1215856	ফটো উপলব্ধ
নাম : ইছব আলী সেখ পিতাৰ নাম: নাজিমুদ্দিন সেখ ঘৰ নং : ৩৭ বয়স : 41 লিঙ্গ : পুৰুষ		

230	HJL0302604	ফটো উপলব্ধ
নাম : মানিজা বেগম স্বামীৰ নাম: এসোব আলী শেখ ঘৰ নং : ৩৭ বয়স : 28 লিঙ্গ : মহিলা		

231	HJL2230365	ফটো উপলব্ধ
নাম : ফাতেমা বেগম পিতাৰ নাম: নাজিমুদ্দিন সেখ ঘৰ নং : 37 বয়স : 28 লিঙ্গ : মহিলা		

232	QSP0013102	ফটো উপলব্ধ
নাম : ইছমাইল আলী সেখ পিতাৰ নাম: নাজিমুদ্দিন আলী সেখ ঘৰ নং : 37 বয়স : 26 লিঙ্গ : পুৰুষ		

233	HJL0605774	ফটো উপলব্ধ
নাম : নূৰ ভান বেগম পিতাৰ নাম: নূৰুল আলী সেখ ঘৰ নং : 37 বয়স : 25 লিঙ্গ : মহিলা		

234	QSP0013078	ফটো উপলব্ধ
নাম : ইনতাজ আলী সেখ পিতাৰ নাম: নাজিমুদ্দিন সেখ ঘৰ নং : 37 বয়স : 25 লিঙ্গ : পুৰুষ		

235	HJL0541508	ফটো উপলব্ধ
নাম : রশিদুল আলী সেখ পিতাৰ নাম: কাজি মদ্দিন সেখ ঘৰ নং : 37 বয়স : 24 লিঙ্গ : পুৰুষ		

236	HJL1215867	ফটো উপলব্ধ
নাম : হৈমুদ্দিন সেখ পিতাৰ নাম: ছোটাকালু সেখ ঘৰ নং : ৩৮ বয়স : 70 লিঙ্গ : পুৰুষ		

237	HJL1215878	ফটো উপলব্ধ
নাম : জেলেখা বিবি স্বামীৰ নাম: ছাইমুদ্দিন সেখ ঘৰ নং : ৩৮ বয়স : 65 লিঙ্গ : মহিলা		

238	HJL1215889	ফটো উপলব্ধ
নাম : ছবিৰন বিবি স্বামীৰ নাম: আব্দুল বশিদ ঘৰ নং : ৩৮ বয়স : 43 লিঙ্গ : মহিলা		

239	HJL1219825	ফটো উপলব্ধ
নাম : আবিজা বিবি স্বামীৰ নাম: সূতকু আলি সেখ ঘৰ নং : ৩৮ বয়স : 30 লিঙ্গ : মহিলা		

240	HJL1219814	ফটো উপলব্ধ
নাম : সূতকু আলী শেখ পিতাৰ নাম: হৈমুদ্দিন সেখ ঘৰ নং : ৩৮ বয়স : 30 লিঙ্গ : পুৰুষ		



241 নাম : ছাহাৰ আলী সেখ পিতাৰ নাম: ছৈমুদ্দিন সেখ ঘৰ নং : ৩৮ বয়স : 30 লিঙ্গ : পুৰুষ	HJL1220139 ফটো উপলব্ধ	242 নাম : জহুৰুল সেখ পিতাৰ নাম: ছৈমুদ্দিন সেখ ঘৰ নং : 38 বয়স : 20 লিঙ্গ : পুৰুষ	QSP0097261 ফটো উপলব্ধ	243 নাম : আলীমুদ্দিন সেখ পিতাৰ নাম: ছোটাকালু সেখ ঘৰ নং : ৩৯ বয়স : 67 লিঙ্গ : পুৰুষ	HJL1215903 ফটো উপলব্ধ
244 নাম : অহিম্ন বিবি স্বামীৰ নাম: আলীমুদ্দিন সেখ ঘৰ নং : ৩৯ বয়স : 65 লিঙ্গ : মহিলা	HJL1215914 ফটো উপলব্ধ	245 নাম : বহিমুদ্দিন সেখ পিতাৰ নাম: আলীমুদ্দিন ঘৰ নং : ৩৯ বয়স : 46 লিঙ্গ : পুৰুষ	HJL1215925 ফটো উপলব্ধ	246 নাম : লাইলী বিবি স্বামীৰ নাম: বহিমুদ্দিন সেখ ঘৰ নং : ৩৯ বয়স : 43 লিঙ্গ : মহিলা	HJL1215936 ফটো উপলব্ধ
247 নাম : জছিমুদ্দিন সেখ পিতাৰ নাম: আলীমুদ্দিন সেখ ঘৰ নং : ৩৯ বয়স : 43 লিঙ্গ : পুৰুষ	HJL1215947 ফটো উপলব্ধ	248 নাম : জেহাৰউদ্দিন সেখ পিতাৰ নাম: ছৈমুদ্দিন ঘৰ নং : ৩৯ বয়স : 41 লিঙ্গ : পুৰুষ	HJL1215890 ফটো উপলব্ধ	249 নাম : আছমা বিবি স্বামীৰ নাম: জছিমুদ্দিন সেখ ঘৰ নং : ৩৯ বয়স : 40 লিঙ্গ : মহিলা	HJL1215958 ফটো উপলব্ধ
250 নাম : অছিমুদ্দিন সেখ পিতাৰ নাম: আলীমুদ্দিন সেখ ঘৰ নং : ৩৯ বয়স : 36 লিঙ্গ : পুৰুষ	HJL1215969 ফটো উপলব্ধ	251 নাম : আজুপা বিবি স্বামীৰ নাম: অছিমুদ্দিন সেখ ঘৰ নং : ৩৯ বয়স : 34 লিঙ্গ : মহিলা	HJL1215970 ফটো উপলব্ধ	252 নাম : নসেৰ আলী শেখ পিতাৰ নাম: আলীমুদ্দিন সেখ ঘৰ নং : ৩৯ বয়স : 31 লিঙ্গ : পুৰুষ	HJL1219836 ফটো উপলব্ধ
253 নাম : তাৰাভান বেগম স্বামীৰ নাম: নাছাৰ আলী সেখ ঘৰ নং : ৩৯ বয়স : 29 লিঙ্গ : মহিলা	HJL0302554 ফটো উপলব্ধ	254 নাম : রসিদুল আলি শেখ পিতাৰ নাম: আলীমুদ্দিন শেখ ঘৰ নং : 39 বয়স : 25 লিঙ্গ : পুৰুষ	HJL0537894 ফটো উপলব্ধ	255 নাম : ছুৰমিনা বেগম স্বামীৰ নাম: রসিদুল আলী সেখ ঘৰ নং : 39 বয়স : 23 লিঙ্গ : মহিলা	HJL1353721 ফটো উপলব্ধ
256 নাম : মঃ অজিত আলী সেখ পিতাৰ নাম: মঃ আসিমোদ্দিন সেখ ঘৰ নং : 39 বয়স : 19 লিঙ্গ : পুৰুষ	QSP0123349 ফটো উপলব্ধ	257 নাম : মুফাজুল সেখ পিতাৰ নাম: মহিৰু উদ্দিন সেখ ঘৰ নং : 80 বয়স : 75 লিঙ্গ : পুৰুষ	HJL1215981 ফটো উপলব্ধ	258 নাম : ময়না বিবি স্বামীৰ নাম: মোফাজুল সেখ ঘৰ নং : 80 বয়স : 62 লিঙ্গ : মহিলা	HJL1215992 ফটো উপলব্ধ
259 নাম : ময়নাল সেখ পিতাৰ নাম: মুফাজুল সেখ ঘৰ নং : 80 বয়স : 42 লিঙ্গ : পুৰুষ	HJL1216008 ফটো উপলব্ধ	260 নাম : আইনাল সেখ পিতাৰ নাম: মোফাজুল স্ক ঘৰ নং : 80 বয়স : 39 লিঙ্গ : পুৰুষ	HJL1216019 ফটো উপলব্ধ	261 নাম : মফিদা খাতুন স্বামীৰ নাম: আইনাল সেখ ঘৰ নং : 40 বয়স : 26 লিঙ্গ : মহিলা	HJL0563064 ফটো উপলব্ধ
262 নাম : আয়নাল মন্ডল পিতাৰ নাম: বেজ্জাক মন্ডল ঘৰ নং : 81 বয়স : 59 লিঙ্গ : পুৰুষ	HJL1216020 ফটো উপলব্ধ	263 নাম : ফুলজান বিবি স্বামীৰ নাম: আয়নাল মন্ডল ঘৰ নং : 81 বয়স : 53 লিঙ্গ : মহিলা	HJL1216031 ফটো উপলব্ধ	264 নাম : মহঃ বশীদুল মণ্ডল পিতাৰ নাম: মহঃ আইনাল মণ্ডল ঘৰ নং : 41 বয়স : 23 লিঙ্গ : পুৰুষ	HJL1302991 ফটো উপলব্ধ
265 নাম : হামিদুল মণ্ডল পিতাৰ নাম: আইনাল মণ্ডল ঘৰ নং : 41 বয়স : 22 লিঙ্গ : পুৰুষ	QSP0025882 ফটো উপলব্ধ	266 নাম : নুৰুল হক মণ্ডল পিতাৰ নাম: আব্দুল বেজ্জাক মণ্ডল ঘৰ নং : 82 বয়স : 65 লিঙ্গ : পুৰুষ	HJL1216042 ফটো উপলব্ধ	267 নাম : ছাহাৰা বিবি স্বামীৰ নাম: নুৰুল হক মণ্ডল ঘৰ নং : 82 বয়স : 55 লিঙ্গ : মহিলা	HJL1216053 ফটো উপলব্ধ
268 নাম : সাহাজদিন মন্ডল পিতাৰ নাম: নুৰুল হক মণ্ডল ঘৰ নং : 82 বয়স : 31 লিঙ্গ : পুৰুষ	HJL1220446 ফটো উপলব্ধ	269 নাম : মন্জিলা বিবি স্বামীৰ নাম: সাহাজদিন মণ্ডল ঘৰ নং : 82 বয়স : 26 লিঙ্গ : মহিলা	HJL0225334 ফটো উপলব্ধ	270 নাম : হানিফ উদ্দিন মণ্ডল পিতাৰ নাম: আব্দুল গনি মণ্ডল ঘৰ নং : 83 বয়স : 58 লিঙ্গ : পুৰুষ	HJL1216064 ফটো উপলব্ধ



271 নাম : সাজেদা বিবি স্বামীৰ নাম: হানিফ উদ্দীন মণ্ডল ঘৰ নং : 8৩ বয়স : 53 লিঙ্গ : মহিলা	HJL1216075 ফটো উপলব্ধ	272 নাম : সাহজামাল মণ্ডল পিতাৰ নাম: হানিফ উদ্দীন মণ্ডল ঘৰ নং : 8৩ বয়স : 37 লিঙ্গ : পুৰুষ	HJL1216097 ফটো উপলব্ধ	273 নাম : বছিৰন বিবি স্বামীৰ নাম: সাহজামাল মণ্ডল ঘৰ নং : 8৩ বয়স : 35 লিঙ্গ : মহিলা	HJL1216086 ফটো উপলব্ধ
274 নাম : ছোবান মণ্ডল পিতাৰ নাম: বেজ্জাক মণ্ডল ঘৰ নং : 88 বয়স : 59 লিঙ্গ : পুৰুষ	HJL1216100 ফটো উপলব্ধ	275 নাম : আকলিমা বিবি স্বামীৰ নাম: চোবান মন্ডল ঘৰ নং : 88 বয়স : 52 লিঙ্গ : মহিলা	HJL1216111 ফটো উপলব্ধ	276 নাম : মহৰ আলী মণ্ডল পিতাৰ নাম: আব্দুল জব্বাৰ মন্ডল ঘৰ নং : 8৫ বয়স : 67 লিঙ্গ : পুৰুষ	HJL1216122 ফটো উপলব্ধ
277 নাম : আযতান বিবি স্বামীৰ নাম: মহাৰ আলী মণ্ডল ঘৰ নং : 8৫ বয়স : 52 লিঙ্গ : মহিলা	HJL1216133 ফটো উপলব্ধ	278 নাম : বেজিয়া বিবি স্বামীৰ নাম: জবান আলী মন্ডল ঘৰ নং : 8৫ বয়স : 42 লিঙ্গ : মহিলা	HJL1216155 ফটো উপলব্ধ	279 নাম : জাহান মন্ডল পিতাৰ নাম: আব্দুল বেজ্জাক মন্ডল ঘৰ নং : 8৫ বয়স : 39 লিঙ্গ : পুৰুষ	HJL1216199 ফটো উপলব্ধ
280 নাম : ইস্তাজ আলী মন্ডল পিতাৰ নাম: মান্নান আলী শেখ ঘৰ নং : 8৫ বয়স : 39 লিঙ্গ : পুৰুষ	HJL1216188 ফটো উপলব্ধ	281 নাম : মজিদ মন্ডল পিতাৰ নাম: মহাৰ আলী মণ্ডল ঘৰ নং : 8৫ বয়স : 39 লিঙ্গ : পুৰুষ	HJL1216144 ফটো উপলব্ধ	282 নাম : মানিকজান বিবি স্বামীৰ নাম: ইমুছ আলী মন্ডল ঘৰ নং : 8৫ বয়স : 37 লিঙ্গ : মহিলা	HJL1216177 ফটো উপলব্ধ
283 নাম : সৰিফা বেগম স্বামীৰ নাম: ইস্তাজ আলী মন্ডল ঘৰ নং : 8৫ বয়স : 36 লিঙ্গ : মহিলা	HJL1216166 ফটো উপলব্ধ	284 নাম : সুবৰা বিবি স্বামীৰ নাম: মজিদ মণ্ডল ঘৰ নং : 8৫ বয়স : 35 লিঙ্গ : মহিলা	HJL1216202 ফটো উপলব্ধ	285 নাম : পৰিদা বিবি স্বামীৰ নাম: ইস্তাজ আলী মন্ডল ঘৰ নং : 8৫ বয়স : 32 লিঙ্গ : মহিলা	HJL1302363 ফটো উপলব্ধ
286 নাম : বহিমা বিবি স্বামীৰ নাম: জাহান মন্ডল ঘৰ নং : 8৫ বয়স : 30 লিঙ্গ : মহিলা	HJL1220457 ফটো উপলব্ধ	287 নাম : শৰিপ আলী মন্ডল পিতাৰ নাম: জাহান মন্ডল ঘৰ নং : 8৫ বয়স : 29 লিঙ্গ : পুৰুষ	HJL2148814 ফটো উপলব্ধ	288 নাম : আফজাল মন্ডল পিতাৰ নাম: মহাৰ আলী মন্ডল ঘৰ নং : 8৫ বয়স : 29 লিঙ্গ : পুৰুষ	HJL0134239 ফটো উপলব্ধ
289 নাম : সন্জমা খাতুন পিতাৰ নাম: আমজাদ আলী ঘৰ নং : 45 বয়স : 28 লিঙ্গ : মহিলা	DBG0617993 ফটো উপলব্ধ	290 নাম : হালিমা বিবি স্বামীৰ নাম: মজিবৰ ঘৰ নং : 8৬ বয়স : 70 লিঙ্গ : মহিলা	HJL1216224 ফটো উপলব্ধ	291 নাম : আব্দুল হাছেন মণ্ডল পিতাৰ নাম: মজিবৰ ঘৰ নং : 8৬ বয়স : 46 লিঙ্গ : পুৰুষ	HJL1216235 ফটো উপলব্ধ
292 নাম : ছুমিৰন বিবি স্বামীৰ নাম: আব্দুল হাছেন মণ্ডল ঘৰ নং : 8৬ বয়স : 43 লিঙ্গ : মহিলা	HJL1216246 ফটো উপলব্ধ	293 নাম : হুচেন আলী মণ্ডল পিতাৰ নাম: মজিবৰ মণ্ডল ঘৰ নং : 8৬ বয়স : 43 লিঙ্গ : পুৰুষ	HJL1216257 ফটো উপলব্ধ	294 নাম : আজিৰন বিবি স্বামীৰ নাম: হুচেন আলী মণ্ডল ঘৰ নং : 8৬ বয়স : 39 লিঙ্গ : মহিলা	HJL1216268 ফটো উপলব্ধ
295 নাম : ইমেন মণ্ডল পিতাৰ নাম: মজিবৰ মন্ডল ঘৰ নং : 8৬ বয়স : 36 লিঙ্গ : পুৰুষ	HJL1216280 ফটো উপলব্ধ	296 নাম : আছিয়া বিবি স্বামীৰ নাম: ইমেন মণ্ডল ঘৰ নং : 8৬ বয়স : 34 লিঙ্গ : মহিলা	HJL1216279 ফটো উপলব্ধ	297 নাম : আজিত আলী মণ্ডল পিতাৰ নাম: মজিবৰ আলী মণ্ডল ঘৰ নং : 8৬ বয়স : 29 লিঙ্গ : পুৰুষ	HJL1220468 ফটো উপলব্ধ
298 নাম : নিলিমা বেগম পিতাৰ নাম: আব্দুল হাছেন মণ্ডল ঘৰ নং : 46 বয়স : 21 লিঙ্গ : মহিলা	DML3608452 ফটো উপলব্ধ	299 নাম : আতোৱাৰ মণ্ডল পিতাৰ নাম: হুচাইন আলী মণ্ডল ঘৰ নং : 46 বয়স : 21 লিঙ্গ : পুৰুষ	QSP0109108 ফটো উপলব্ধ	300 নাম : মান্নান আলী মণ্ডল পিতাৰ নাম: আব্দুল জব্বাৰ মণ্ডল ঘৰ নং : 89 বয়স : 73 লিঙ্গ : পুৰুষ	HJL1216291 ফটো উপলব্ধ



301 নাম : জবেদা বিবি স্বামীৰ নাম: মাল্লান আলী মন্ডল ঘৰ নং : 89 বয়স : 67 লিঙ্গ : মহিলা	HJL1216304 ফটো উপলব্ধ	302 নাম : জবান আলী পিতাৰ নাম: মাল্লান আলী মন্ডল ঘৰ নং : 89 বয়স : 47 লিঙ্গ : পুৰুষ	HJL1216315 ফটো উপলব্ধ	303 নাম : ইন্দ্ৰ আলী মন্ডল পিতাৰ নাম: মাল্লান আলী মন্ডল ঘৰ নং : 89 বয়স : 43 লিঙ্গ : পুৰুষ	HJL1216326 ফটো উপলব্ধ
304 নাম : ইনচাৰ আলী মন্ডল পিতাৰ নাম: মাল্লান আলী মন্ডল ঘৰ নং : 89 বয়স : 31 লিঙ্গ : পুৰুষ	HJL1220479 ফটো উপলব্ধ	305 নাম : ইচমাইল মন্ডল পিতাৰ নাম: মাল্লান আলী মন্ডল ঘৰ নং : 89 বয়স : 30 লিঙ্গ : পুৰুষ	HJL1220480 ফটো উপলব্ধ	306 নাম : মোৰজালি মন্ডল পিতাৰ নাম: মাল্লান আলী মন্ডল ঘৰ নং : 89 বয়স : 26 লিঙ্গ : পুৰুষ	HJL0326496 ফটো উপলব্ধ
307 নাম : মমোতাজ বেগম পিতাৰ নাম: বেজাক মন্ডল ঘৰ নং : 89 বয়স : 26 লিঙ্গ : মহিলা	HJL0224923 ফটো উপলব্ধ	308 নাম : আছিয়া খাতুন স্বামীৰ নাম: ইছমাইল মন্ডল ঘৰ নং : 89 বয়স : 24 লিঙ্গ : মহিলা	HJL2219426 ফটো উপলব্ধ	309 নাম : জামেলা বিবি স্বামীৰ নাম: বেজাক মন্ডল ঘৰ নং : 89 বয়স : 75 লিঙ্গ : মহিলা	HJL1216337 ফটো উপলব্ধ
310 নাম : ছালেহা বিবি স্বামীৰ নাম: বেজাক মন্ডল ঘৰ নং : 89 বয়স : 65 লিঙ্গ : মহিলা	HJL1216348 ফটো উপলব্ধ	311 নাম : ফাতেমা বেগম পিতাৰ নাম: মন্ডল মন্ডল ঘৰ নং : 89 বয়স : 62 লিঙ্গ : মহিলা	HJL1216371 ফটো উপলব্ধ	312 নাম : ছোৰহাব আলী মন্ডল পিতাৰ নাম: বেজাক আলী মন্ডল ঘৰ নং : 89 বয়স : 52 লিঙ্গ : পুৰুষ	HJL1216359 ফটো উপলব্ধ
313 নাম : তোৰাপ মন্ডল পিতাৰ নাম: বেজাক মন্ডল ঘৰ নং : 89 বয়স : 47 লিঙ্গ : পুৰুষ	HJL1216382 ফটো উপলব্ধ	314 নাম : আকলিমা বিবি স্বামীৰ নাম: ছোৰহাব আলী মন্ডল ঘৰ নং : 89 বয়স : 47 লিঙ্গ : মহিলা	HJL1216360 ফটো উপলব্ধ	315 নাম : জৰিমল বিবি স্বামীৰ নাম: তোৰাপ মন্ডল ঘৰ নং : 89 বয়স : 42 লিঙ্গ : মহিলা	HJL1216393 ফটো উপলব্ধ
S 316 নাম : ওহাব মন্ডল পিতাৰ নাম: আব্দুল বেজাক মন্ডল ঘৰ নং : 89 বয়স : 35 লিঙ্গ : পুৰুষ	HJL2148836 ফটো উপলব্ধ	317 নাম : বেজিয়া বিবি স্বামীৰ নাম: ওহাব মন্ডল ঘৰ নং : 89 বয়স : 33 লিঙ্গ : মহিলা	HJL2148825 ফটো উপলব্ধ	318 নাম : অমিনৰ মন্ডল পিতাৰ নাম: শোৰাব মন্ডল ঘৰ নং : 48 বয়স : 27 লিঙ্গ : পুৰুষ	HJL0499095 ফটো উপলব্ধ
319 নাম : কুলছন বিবি স্বামীৰ নাম: আমিনুৰ মন্ডল ঘৰ নং : 48 বয়স : 24 লিঙ্গ : মহিলা	HJL0537159 ফটো উপলব্ধ	320 নাম : বমজান মন্ডল পিতাৰ নাম: সোৰাফ মন্ডল ঘৰ নং : 48 বয়স : 23 লিঙ্গ : পুৰুষ	QSP0047233 ফটো উপলব্ধ	R 321 নাম : মেহেৰজান বিবি স্বামীৰ নাম: মালেক ঘৰ নং : 89 বয়স : 77 লিঙ্গ : মহিলা	HJL1216417 ফটো উপলব্ধ
322 নাম : মালেনেছা বিবি স্বামীৰ নাম: আব্দুল মালেক মন্ডল ঘৰ নং : 89 বয়স : 69 লিঙ্গ : মহিলা	HJL1216428 ফটো উপলব্ধ	S 323 নাম : মেহাৰ আলী মন্ডল পিতাৰ নাম: মালেক ঘৰ নং : 89 বয়স : 52 লিঙ্গ : পুৰুষ	HJL1216439 ফটো উপলব্ধ	R 324 নাম : ছাবিয়া খাতুন স্বামীৰ নাম: মেহাৰ ঘৰ নং : 89 বয়স : 47 লিঙ্গ : মহিলা	HJL1216440 ফটো উপলব্ধ
325 নাম : সেহাৰ আলী মন্ডল পিতাৰ নাম: আব্দুল মালেক মন্ডল ঘৰ নং : 89 বয়স : 44 লিঙ্গ : পুৰুষ	HJL1216451 ফটো উপলব্ধ	326 নাম : ফুলজান বিবি স্বামীৰ নাম: সেহাৰ আলী মন্ডল ঘৰ নং : 89 বয়স : 41 লিঙ্গ : মহিলা	HJL1216462 ফটো উপলব্ধ	327 নাম : নাজিমা বেগম স্বামীৰ নাম: এনছাৰ আলী মন্ডল ঘৰ নং : 89 বয়স : 33 লিঙ্গ : মহিলা	HJL0302570 ফটো উপলব্ধ
328 নাম : আহেৰ আলী মন্ডল পিতাৰ নাম: আব্দুল মালেক মন্ডল ঘৰ নং : 89 বয়স : 32 লিঙ্গ : পুৰুষ	HJL0139386 ফটো উপলব্ধ	329 নাম : আকলিমা বেগম স্বামীৰ নাম: মঃ অহৰ আলী মন্ডল ঘৰ নং : 49 বয়স : 22 লিঙ্গ : মহিলা	QSP0042614 ফটো উপলব্ধ	R 330 নাম : ছোবাহান মন্ডল পিতাৰ নাম: জব্বাৰ ঘৰ নং : 50 বয়স : 62 লিঙ্গ : পুৰুষ	HJL1216473 ফটো উপলব্ধ



R 331 নাম : বাম হাসদা পিতাৰ নাম: চন্না হাসদা ঘৰ নং : ৫০ বয়স : ৫৪ লিঙ্গ : পুৰুষ	HJL2149226 ফটো উপলব্ধ	332 নাম : মাইনো হেমব্রম স্বামীৰ নাম: বামু হাসদা ঘৰ নং : ৫০ বয়স : ৫৪ লিঙ্গ : মহিলা	HJL2148745 ফটো উপলব্ধ	S 333 নাম : মায়নো মাউৰী স্বামীৰ নাম: বামু হাসদা ঘৰ নং : ৫০ বয়স : ৫৩ লিঙ্গ : মহিলা	HJL2149431 ফটো উপলব্ধ
R 334 নাম : সোনাতান বিবি স্বামীৰ নাম: ছোবাহান ঘৰ নং : ৫০ বয়স : ৫১ লিঙ্গ : মহিলা	HJL1216484 ফটো উপলব্ধ	335 নাম : বেমতী হাসদা পিতাৰ নাম: মঙ্গল টুডু ঘৰ নং : ৫০ বয়স : ৩২ লিঙ্গ : মহিলা	HJL2148847 ফটো উপলব্ধ	336 নাম : সইদা খাতুন স্বামীৰ নাম: আজিজুৰ আলী সেখ ঘৰ নং : ৫০ বয়স : ৩১ লিঙ্গ : মহিলা	HJL0550186 ফটো উপলব্ধ
337 নাম : আমিনুৰ আকন্দ পিতাৰ নাম: মেহাৰ আলী আকন্দ ঘৰ নং : ৫০ বয়স : ২৭ লিঙ্গ : পুৰুষ	HJL0225375 ফটো উপলব্ধ	338 নাম : ফুলমণি টুডু স্বামীৰ নাম: মেকেল হাসদা ঘৰ নং : ৫০ বয়স : ২৬ লিঙ্গ : মহিলা	HJL0520916 ফটো উপলব্ধ	339 নাম : আব্দুল বহমান মণ্ডল পিতাৰ নাম: আব্দুল গনি মণ্ডল ঘৰ নং : ৫০ বয়স : ৬০ লিঙ্গ : পুৰুষ	HJL1216495 ফটো উপলব্ধ
# 340 নাম : খবিৰ বিবি স্বামীৰ নাম: আব্দুল বহমান মণ্ডল ঘৰ নং : ৫১ বয়স : ৫৫ লিঙ্গ : মহিলা	HJL1216508 ফটো উপলব্ধ	341 নাম : আহমাদ আলী মণ্ডল পিতাৰ নাম: আব্দুল বহমান মণ্ডল ঘৰ নং : ৫১ বয়স : ৪৫ লিঙ্গ : পুৰুষ	HJL1216519 ফটো উপলব্ধ	342 নাম : চন্দ্ৰভান বিবি স্বামীৰ নাম: আহমেদ আলী মণ্ডল ঘৰ নং : ৫১ বয়স : ৪০ লিঙ্গ : মহিলা	HJL1216520 ফটো উপলব্ধ
343 নাম : হাবেজ আলী মণ্ডল পিতাৰ নাম: ফ.জল হক মণ্ডল ঘৰ নং : ৫১ বয়স : ২৮ লিঙ্গ : পুৰুষ	HJL0215509 ফটো উপলব্ধ	344 নাম : বহমত আলী মণ্ডল পিতাৰ নাম: আব্দুল বহমান মণ্ডল ঘৰ নং : ৫১ বয়স : ২৪ লিঙ্গ : পুৰুষ	HJL0414060 ফটো উপলব্ধ	345 নাম : মুতালেব মণ্ডল পিতাৰ নাম: আহমেদ আলী মণ্ডল ঘৰ নং : ৫১ বয়স : ১৯ লিঙ্গ : পুৰুষ	QSP0108308 ফটো উপলব্ধ
R 346 নাম : ছামিৰণ বেওৰা স্বামীৰ নাম: গণি ঘৰ নং : ৫২ বয়স : ৪২ লিঙ্গ : মহিলা	HJL1216553 ফটো উপলব্ধ	347 নাম : ছকিনা বেওৰা স্বামীৰ নাম: ফজল হক মণ্ডল ঘৰ নং : ৫২ বয়স : ৬৫ লিঙ্গ : মহিলা	HJL1216542 ফটো উপলব্ধ	348 নাম : ছামাদ মণ্ডল পিতাৰ নাম: ফজল হক মণ্ডল ঘৰ নং : ৫২ বয়স : ৪৩ লিঙ্গ : পুৰুষ	HJL1216586 ফটো উপলব্ধ
# 349 নাম : আমেনা বিবি স্বামীৰ নাম: ছালাম মণ্ডল ঘৰ নং : ৫২ বয়স : ৪২ লিঙ্গ : মহিলা	HJL1216575 ফটো উপলব্ধ	350 নাম : দেব মুছাহাৰী পিতাৰ নাম: আবেং মুছাহাৰী ঘৰ নং : ৫২ বয়স : ৪০ লিঙ্গ : পুৰুষ	HJL2149237 ফটো উপলব্ধ	351 নাম : অলোকা মুছাহাৰী স্বামীৰ নাম: দেবী মুছাহাৰী ঘৰ নং : ৫২ বয়স : ৩৭ লিঙ্গ : মহিলা	HJL2149442 ফটো উপলব্ধ
352 নাম : আবুলকালাম মণ্ডল পিতাৰ নাম: ফজল হক মণ্ডল ঘৰ নং : ৫২ বয়স : ৩১ লিঙ্গ : পুৰুষ	HJL1219847 ফটো উপলব্ধ	353 নাম : বুলি বিবি স্বামীৰ নাম: আবুলকালাম মণ্ডল ঘৰ নং : ৫২ বয়স : ৩০ লিঙ্গ : মহিলা	HJL1220515 ফটো উপলব্ধ	354 নাম : ময়ৰী বিবি স্বামীৰ নাম: ছামাদ মণ্ডল ঘৰ নং : ৫২ বয়স : ৩০ লিঙ্গ : মহিলা	HJL1220504 ফটো উপলব্ধ
355 নাম : হামেদ আলী মণ্ডল পিতাৰ নাম: ফ.জল হক মণ্ডল ঘৰ নং : ৫২ বয়স : ৩০ লিঙ্গ : পুৰুষ	HJL1220491 ফটো উপলব্ধ	356 নাম : মামণি বেগম স্বামীৰ নাম: হামীদ আলী মণ্ডল ঘৰ নং : ৫২ বয়স : ২৬ লিঙ্গ : মহিলা	HJL0427526 ফটো উপলব্ধ	357 নাম : পৌজাকাং মুছাহাৰী পিতাৰ নাম: দেবী মুছাহাৰী ঘৰ নং : ৫২ বয়স : ১৯ লিঙ্গ : পুৰুষ	QSP0081182 ফটো উপলব্ধ
358 নাম : আনোৱাৰ মণ্ডল পিতাৰ নাম: ছালাম মণ্ডল ঘৰ নং : ৫২ বয়স : ১৯ লিঙ্গ : পুৰুষ	QSP0107839 ফটো উপলব্ধ	359 নাম : দিলমন বেওঁৰা পিতাৰ নাম: দানীশ শেখ ঘৰ নং : ৫৩ বয়স : ৫৭ লিঙ্গ : মহিলা	HJL1216597 ফটো উপলব্ধ	360 নাম : আকবৰ আলী সেখ পিতাৰ নাম: দানীশ আলী সৰকৰ ঘৰ নং : ৫৩ বয়স : ৪৩ লিঙ্গ : পুৰুষ	HJL1216600 ফটো উপলব্ধ



361 নাম : আব্দুল বাৰেক সেখ পিতাৰ নাম: মোহৰ শেখ ঘৰ নং : ৫৩ বয়স : 41 লিঙ্গ : পুৰুষ	HJL1216611 ফটো উপলব্ধ	362 নাম : ৰচিদা বেগম স্বামীৰ নাম: আব্দুল বাৰেক সেখ ঘৰ নং : ৫৩ বয়স : 33 লিঙ্গ : মহিলা	HJL0215889 ফটো উপলব্ধ	363 নাম : আব্দুল খালেক সেখ পিতাৰ নাম: দানেশ আলী সৰকাৰ ঘৰ নং : ৫৪ বয়স : 60 লিঙ্গ : পুৰুষ	HJL1216633 ফটো উপলব্ধ
364 নাম : মকলেছা বিবি স্বামীৰ নাম: আব্দুল খালেক সেখ ঘৰ নং : ৫৪ বয়স : 50 লিঙ্গ : মহিলা	HJL1216644 ফটো উপলব্ধ	365 নাম : মুস্তাজ আলী সেখ পিতাৰ নাম: আব্দুল খালেক শেখ ঘৰ নং : ৫৪ বয়স : 29 লিঙ্গ : পুৰুষ	HJL1220526 ফটো উপলব্ধ	366 নাম : আজাদ আলী শেখ পিতাৰ নাম: আব্দুল খালেক শেখ ঘৰ নং : ৫৪ বয়স : 28 লিঙ্গ : পুৰুষ	HJL0146597 ফটো উপলব্ধ
367 নাম : নুৰেজা বেগম স্বামীৰ নাম: মুস্তাজ আলী সেখ ঘৰ নং : 54 বয়স : 27 লিঙ্গ : মহিলা	HJL0510099 ফটো উপলব্ধ	368 নাম : নশাদ আলী সেখ পিতাৰ নাম: আব্দুল খালেক সেখ ঘৰ নং : 54 বয়স : 26 লিঙ্গ : পুৰুষ	HJL0605782 ফটো উপলব্ধ	369 নাম : নুৰনবী আলী সেখ পিতাৰ নাম: আব্দুল খালিক সেখ ঘৰ নং : 54 বয়স : 20 লিঙ্গ : পুৰুষ	QSP0011221 ফটো উপলব্ধ
370 নাম : সাহাজামাল সেখ পিতাৰ নাম: চমাচুল সেখ ঘৰ নং : ৫৫ বয়স : 51 লিঙ্গ : পুৰুষ	HJL1216655 ফটো উপলব্ধ	371 নাম : ফাতেমা খাতুন স্বামীৰ নাম: সাহাজামাল সেখ ঘৰ নং : ৫৫ বয়স : 49 লিঙ্গ : মহিলা	HJL1216666 ফটো উপলব্ধ	372 নাম : জাকীৰ আলী আকন্দ পিতাৰ নাম: মেহাৰ আলী আকন্দ ঘৰ নং : ৫৫ বয়স : 35 লিঙ্গ : পুৰুষ	HJL1216677 ফটো উপলব্ধ
373 নাম : জিয়াৰুল আকণ্ড পিতাৰ নাম: মেহাৰ আলী আকন্দ ঘৰ নং : ৫৫ বয়স : 32 লিঙ্গ : পুৰুষ	HJL1216688 ফটো উপলব্ধ	374 নাম : মালেখা খাতুন স্বামীৰ নাম: জিয়াৰুল আকণ্ড ঘৰ নং : ৫৫ বয়স : 31 লিঙ্গ : মহিলা	HJL0225342 ফটো উপলব্ধ	375 নাম : কমলা বিবি স্বামীৰ নাম: জাকীৰ আলী আকন্দ ঘৰ নং : ৫৫ বয়স : 29 লিঙ্গ : মহিলা	HJL2149179 ফটো উপলব্ধ
376 নাম : ৰহিমা বিবি স্বামীৰ নাম: আমিনুৰ আকন্দ ঘৰ নং : 55 বয়স : 24 লিঙ্গ : মহিলা	HJL0545681 ফটো উপলব্ধ	377 নাম : মনজিলা বেগম পিতাৰ নাম: মেহাৰ আলী আকন্দ ঘৰ নং : 55 বয়স : 22 লিঙ্গ : মহিলা	QSP0038091 ফটো উপলব্ধ	378 নাম : বিৰোনিকা সৰেন স্বামীৰ নাম: কমলেশ্বৰ মুৰমু ঘৰ নং : ৫৭ বয়স : 53 লিঙ্গ : মহিলা	HJL1216724 ফটো উপলব্ধ
379 নাম : মনমোতী মুৰ্ম পিতাৰ নাম: কমলেশ্বৰ মুৰ্ম ঘৰ নং : ৫৭ বয়স : 49 লিঙ্গ : মহিলা	HJL1216699 ফটো উপলব্ধ	380 নাম : সুনিল হেহ্মম পিতাৰ নাম: হোপনা হেহ্মম ঘৰ নং : ৫৭ বয়স : 40 লিঙ্গ : পুৰুষ	HJL1220548 ফটো উপলব্ধ	381 নাম : বিৰাজ মুৰ্ম পিতাৰ নাম: কোঁবাৰ মুৰ্ম ঘৰ নং : 57 বয়স : 40 লিঙ্গ : পুৰুষ	HJL2149204 ফটো উপলব্ধ
382 নাম : লখন মুৰ্ম পিতাৰ নাম: কমলেশ্বৰ মুৰ্ম ঘৰ নং : ৫৭ বয়স : 37 লিঙ্গ : পুৰুষ	HJL1216713 ফটো উপলব্ধ	383 নাম : ৰশীলা মুৰ্ম পিতাৰ নাম: কমলেশ্বৰ মুৰ্ম ঘৰ নং : ৫৭ বয়স : 35 লিঙ্গ : মহিলা	HJL1216735 ফটো উপলব্ধ	384 নাম : মলোতী হাঁসদা স্বামীৰ নাম: বিৰাজ মুৰ্ম ঘৰ নং : 57 বয়স : 35 লিঙ্গ : মহিলা	HJL2148790 ফটো উপলব্ধ
385 নাম : ফ্লোৱা মুৰ্ম পিতাৰ নাম: কমলেশ্বৰ মুৰ্ম ঘৰ নং : ৫৭ বয়স : 33 লিঙ্গ : মহিলা	HJL1220537 ফটো উপলব্ধ	386 নাম : ৰাহেল হেহ্মম মাতৃৰ নাম: হোপনা হেহ্মম ঘৰ নং : ৫৭ বয়স : 30 লিঙ্গ : মহিলা	HJL0223842 ফটো উপলব্ধ	387 নাম : কুড়িৰাম মুৰ্ম পিতাৰ নাম: কমলেশ্বৰ মুৰ্ম ঘৰ নং : ৫৭ বয়স : 30 লিঙ্গ : পুৰুষ	HJL1219858 ফটো উপলব্ধ
388 নাম : সনজিৱ কুমাৰ টুডু পিতাৰ নাম: জন টুডু ঘৰ নং : 57 ক বয়স : 23 লিঙ্গ : পুৰুষ	HJL0416388 ফটো উপলব্ধ	389 নাম : মান্জীৱ টুডু পিতাৰ নাম: জন টুডু ঘৰ নং : 57 ক বয়স : 20 লিঙ্গ : পুৰুষ	QSP0064279 ফটো উপলব্ধ	390 নাম : জন টুডু পিতাৰ নাম: মংগল টুডু ঘৰ নং : ৫৭ ক বয়স : 54 লিঙ্গ : পুৰুষ	HJL1216746 ফটো উপলব্ধ



391 নাম : পুষ্পলতা মুৰ্মু পিতাৰ নাম: জন টুডু ঘৰ নং : ৫৭ক বয়স : 52 লিঙ্গ : মহিলা	HJL1216757 ফটো উপলব্ধ	392 নাম : জয়েল মুৰ্মু পিতাৰ নাম: কৰ্মলেশ্বৰ ঘৰ নং : ৫৮ বয়স : 40 লিঙ্গ : পুৰুষ	HJL1216768 ফটো উপলব্ধ	393 নাম : সুফিৰা চৰেন স্বামীৰ নাম: লখন চন্দ্ৰ মুৰ্মু ঘৰ নং : ৫৯ বয়স : 72 লিঙ্গ : মহিলা	HJL1216804 ফটো উপলব্ধ
394 নাম : লুদগী মনি হেল্ম স্বামীৰ নাম: কমলা ঘৰ নং : ৫৯ বয়স : 54 লিঙ্গ : মহিলা	HJL1216791 ফটো উপলব্ধ	395 নাম : জলিকা মুৰ্মু পিতাৰ নাম: কমলা কান্ত মুৰ্মু ঘৰ নং : 59 বয়স : 26 লিঙ্গ : মহিলা	HJL0522995 ফটো উপলব্ধ	396 নাম : কৃষ্ণকান্ত মুৰ্মু পিতাৰ নাম: লক্ষ্মণচন্দ্ৰ ঘৰ নং : ৬০ বয়স : 50 লিঙ্গ : পুৰুষ	HJL1216815 ফটো উপলব্ধ
E 397 নাম : মঙ্গল মাউী পিতাৰ নাম: সোনা ঘৰ নং : ৬২ বয়স : 72 লিঙ্গ : পুৰুষ	HJL1216848 ফটো উপলব্ধ	398 নাম : প্ৰমিলা মাউী পিতাৰ নাম: মঙ্গল ঘৰ নং : ৬২ বয়স : 39 লিঙ্গ : মহিলা	HJL1216859 ফটো উপলব্ধ	399 নাম : কৰ্ণেল মাউী পিতাৰ নাম: এম্পেফ.ন মাউী ঘৰ নং : ৬২ বয়স : 34 লিঙ্গ : পুৰুষ	HJL2148858 ফটো উপলব্ধ
400 নাম : কান্দান হাসদা পিতাৰ নাম: মঙ্গল হাসদা ঘৰ নং : ৬২ বয়স : 33 লিঙ্গ : পুৰুষ	HJL2148870 ফটো উপলব্ধ	401 নাম : মাৰ্চেলো মাউী পিতাৰ নাম: মঙ্গল মাউী ঘৰ নং : ৬২ বয়স : 31 লিঙ্গ : মহিলা	HJL1220559 ফটো উপলব্ধ	402 নাম : বালে হাসদা স্বামীৰ নাম: কৰ্ণেল মাউী ঘৰ নং : ৬২ বয়স : 30 লিঙ্গ : মহিলা	HJL2148869 ফটো উপলব্ধ
403 নাম : কৰনা হেমব্ৰম স্বামীৰ নাম: ভূতৰা হাসদা ঘৰ নং : ৬৪ বয়স : 52 লিঙ্গ : মহিলা	HJL1216882 ফটো উপলব্ধ	404 নাম : মাৰ্চেলো মৰম স্বামীৰ নাম: খেনাৰাম ঘৰ নং : ৬৪ বয়স : 52 লিঙ্গ : মহিলা	HJL1216871 ফটো উপলব্ধ	405 নাম : ফিলিমোন হাসদা পিতাৰ নাম: খেনাৰাম হাসদা ঘৰ নং : ৬৪ বয়স : 30 লিঙ্গ : পুৰুষ	HJL1219869 ফটো উপলব্ধ
406 নাম : সঞ্জীতা হাসদা পিতাৰ নাম: খেনাৰাম হাসদা ঘৰ নং : ৬৪ বয়স : 29 লিঙ্গ : মহিলা	HJL1220560 ফটো উপলব্ধ	407 নাম : নন্দিতা হাসদা পিতাৰ নাম: ডেনাৰাম হাসদা ঘৰ নং : 64 বয়স : 20 লিঙ্গ : মহিলা	QSP0065375 ফটো উপলব্ধ	408 নাম : ভূতৰা হাসদা পিতাৰ নাম: মণ্ডল হাসদা ঘৰ নং : ৬৫ বয়স : 54 লিঙ্গ : পুৰুষ	HJL1216893 ফটো উপলব্ধ
409 নাম : বেনকা হাসদা পিতাৰ নাম: ভূতৰা হাসদা ঘৰ নং : 65 বয়স : 25 লিঙ্গ : মহিলা	QSP0067298 ফটো উপলব্ধ	410 নাম : বমনী হাসদা পিতাৰ নাম: ভূতৰা হাসদা ঘৰ নং : 65 বয়স : 20 লিঙ্গ : মহিলা	QSP0067165 ফটো উপলব্ধ	411 নাম : মিনা হাসদা পিতাৰ নাম: মঙ্গল হাসদা ঘৰ নং : ৬৬ক বয়স : 43 লিঙ্গ : মহিলা	HJL1216906 ফটো উপলব্ধ
412 নাম : সোম হাসদা পিতাৰ নাম: মণ্ডল ঘৰ নং : ৬৭ বয়স : 53 লিঙ্গ : পুৰুষ	HJL1216917 ফটো উপলব্ধ	413 নাম : লক্ষী টুডু স্বামীৰ নাম: সোম ঘৰ নং : ৬৭ বয়স : 49 লিঙ্গ : মহিলা	HJL1216928 ফটো উপলব্ধ	414 নাম : সনিকা হাসদা পিতাৰ নাম: সোম হাসদা ঘৰ নং : ৬৭ বয়স : 27 লিঙ্গ : পুৰুষ	HJL0339739 ফটো উপলব্ধ
415 নাম : ৰাজেন হাসদা পিতাৰ নাম: সোম হাসদা ঘৰ নং : 67 বয়স : 26 লিঙ্গ : পুৰুষ	HJL0552406 ফটো উপলব্ধ	416 নাম : মৰিয়ম মাউী পিতাৰ নাম: ৰাম মাউী ঘৰ নং : 67 বয়স : 21 লিঙ্গ : মহিলা	QSP0003988 ফটো উপলব্ধ	417 নাম : মুনী মাউী স্বামীৰ নাম: জুৰেল সিং হাসদা ঘৰ নং : ৬৮ বয়স : 41 লিঙ্গ : মহিলা	HJL1216940 ফটো উপলব্ধ
418 নাম : মনি টুডু স্বামীৰ নাম: সানেল হাসদা ঘৰ নং : ৬৮ বয়স : 29 লিঙ্গ : মহিলা	HJL0224584 ফটো উপলব্ধ	419 নাম : সানেল হাসদা পিতাৰ নাম: শংকৰ হাসদা ঘৰ নং : ৬৮ বয়স : 27 লিঙ্গ : পুৰুষ	HJL0162636 ফটো উপলব্ধ	420 নাম : বুদিন হেমব্ৰাম স্বামীৰ নাম: অনিল হাসদা ঘৰ নং : 68 বয়স : 26 লিঙ্গ : মহিলা	HJL0530311 ফটো উপলব্ধ



421 নাম : বাধী মুৰ্ম স্বামীৰ নাম : শ্ৰীমিত ঘৰ নং : ৬৯ বয়স : 49 লিঙ্গ : মহিলা	HJL2148665 ফটো উপলব্ধ	422 নাম : বিনোট মাৰডী মাতৃৰ নাম : বাধী মুৰ্ম ঘৰ নং : ৬৯ বয়স : 30 লিঙ্গ : পুৰুষ	HJL0224964 ফটো উপলব্ধ	423 নাম : আজিজৰ আলী সেখ পিতাৰ নাম : সুৰুজামাল সেখ ঘৰ নং : ৭১ বয়স : 39 লিঙ্গ : পুৰুষ	HJL2148609 ফটো উপলব্ধ
424 নাম : আজিজুল সেখ পিতাৰ নাম : সুৰুজামাল সেখ ঘৰ নং : ৭১ বয়স : 33 লিঙ্গ : পুৰুষ	HJL1216951 ফটো উপলব্ধ	425 নাম : উমেহানী বিবি স্বামীৰ নাম : আজিজুল সেখ ঘৰ নং : ৭১ বয়স : 29 লিঙ্গ : মহিলা	HJL2148881 ফটো উপলব্ধ	426 নাম : মজ্জোদা বেগম পিতাৰ নাম : সুৰুজামাল সেখ ঘৰ নং : 71 বয়স : 24 লিঙ্গ : মহিলা	HJL0558858 ফটো উপলব্ধ
427 নাম : মমতাজ বেগম পিতাৰ নাম : সুৰুজামাল সেখ ঘৰ নং : 71 বয়স : 24 লিঙ্গ : মহিলা	HJL0562504 ফটো উপলব্ধ	428 নাম : জাস্টিন হেমব্রম পিতাৰ নাম : সোম হেমব্রম ঘৰ নং : 71 বয়স : 20 লিঙ্গ : পুৰুষ	QSP0051003 ফটো উপলব্ধ	S 429 নাম : সুৰুজামাল সেখ পিতাৰ নাম : জাহেৰ ঘৰ নং : ৭১ বয়স : 65 লিঙ্গ : পুৰুষ	HJL2148596 ফটো উপলব্ধ
430 নাম : সুৰুজামাল সেখ পিতাৰ নাম : জাহেৰ সেখ ঘৰ নং : ৭১ বয়স : 65 লিঙ্গ : পুৰুষ	HJL2149306 ফটো উপলব্ধ	431 নাম : আসিমা বিবি স্বামীৰ নাম : সুৰুজামাল সেখ ঘৰ নং : ৭১ বয়স : 57 লিঙ্গ : মহিলা	HJL2148701 ফটো উপলব্ধ	432 নাম : জাহান উদ্দিন সেখ পিতাৰ নাম : ইমান আলী সেখ ঘৰ নং : ৭১ বয়স : 45 লিঙ্গ : পুৰুষ	HJL2148552 ফটো উপলব্ধ
433 নাম : ছুবৰা বিবি স্বামীৰ নাম : জাহান উদ্দিন সেখ ঘৰ নং : ৭১ বয়স : 39 লিঙ্গ : মহিলা	HJL2149384 ফটো উপলব্ধ	434 নাম : সোম হেমব্রম পিতাৰ নাম : বৰলা ঘৰ নং : ৭১ বয়স : 55 লিঙ্গ : পুৰুষ	HJL1216973 ফটো উপলব্ধ	435 নাম : সীতা মুৰম স্বামীৰ নাম : সোম ঘৰ নং : ৭১ বয়স : 39 লিঙ্গ : মহিলা	HJL1216984 ফটো উপলব্ধ
436 নাম : লাৰনোলাতা হেমব্রম পিতাৰ নাম : শ্ৰীমেশ্বৰ হেমব্রম ঘৰ নং : ৭১ বয়স : 30 লিঙ্গ : মহিলা	HJL0223800 ফটো উপলব্ধ	437 নাম : বেনজামিন হেমব্রম পিতাৰ নাম : সোম হেমব্রম ঘৰ নং : ৭১ বয়স : 26 লিঙ্গ : পুৰুষ	HJL0224253 ফটো উপলব্ধ	438 নাম : জেমচন হেমব্রম পিতাৰ নাম : সোম হেমব্রম ঘৰ নং : 72 বয়স : 25 লিঙ্গ : পুৰুষ	QSP0051037 ফটো উপলব্ধ
439 নাম : লক্ষীমনি হেমব্রম স্বামীৰ নাম : সপোন ঘৰ নং : ৭৩ বয়স : 52 লিঙ্গ : মহিলা	HJL1217034 ফটো উপলব্ধ	440 নাম : মালনী হেমব্রম স্বামীৰ নাম : হপনা মুৰ্ম ঘৰ নং : 74 বয়স : 60 লিঙ্গ : মহিলা	QSP0086868 ফটো উপলব্ধ	441 নাম : বাহামুনি হাসদা স্বামীৰ নাম : গুনেশ্বৰ ঘৰ নং : ৭৪ বয়স : 54 লিঙ্গ : মহিলা	HJL1217067 ফটো উপলব্ধ
442 নাম : অজয় হেমব্রম পিতাৰ নাম : ডালে ঘৰ নং : ৭৪ বয়স : 48 লিঙ্গ : পুৰুষ	HJL1217045 ফটো উপলব্ধ	443 নাম : কিসন হেমব্রম পিতাৰ নাম : গুনেশ্বৰ হেমব্রম ঘৰ নং : 74 বয়স : 25 লিঙ্গ : পুৰুষ	QSP0003947 ফটো উপলব্ধ	444 নাম : মোমিন মন্ডল পিতাৰ নাম : মান্নান মন্ডল ঘৰ নং : 74 বয়স : 24 লিঙ্গ : পুৰুষ	HJL0537209 ফটো উপলব্ধ
445 নাম : ধুমা হেমব্রম পিতাৰ নাম : গুনেশ্বৰ হেমব্রম ঘৰ নং : 74 বয়স : 23 লিঙ্গ : পুৰুষ	HJL0414656 ফটো উপলব্ধ	446 নাম : মুনছুৰা বেগম স্বামীৰ নাম : মোমিন মন্ডল ঘৰ নং : 74 বয়স : 19 লিঙ্গ : মহিলা	QSP0066738 ফটো উপলব্ধ	447 নাম : নিলিমা মুৰ্ম পিতাৰ নাম : বিষ্ণুৰাম মুৰ্ম ঘৰ নং : 76 বয়স : 36 লিঙ্গ : মহিলা	QSP0097592 ফটো উপলব্ধ
448 নাম : শ্ৰীমজিৎ মুৰ্ম পিতাৰ নাম : বিষ্ণু মুৰ্ম ঘৰ নং : ৭৬ বয়স : 32 লিঙ্গ : পুৰুষ	HJL1217090 ফটো উপলব্ধ	449 নাম : সুসিতা মুৰ্ম স্বামীৰ নাম : বিষ্ণু মুৰ্ম ঘৰ নং : ৭৬ বয়স : 30 লিঙ্গ : মহিলা	HJL2148892 ফটো উপলব্ধ	450 নাম : বিকাশ মুৰ্ম মাতৃৰ নাম : নিলিমা হাসদা ঘৰ নং : 76 বয়স : 25 লিঙ্গ : পুৰুষ	HJL1158716 ফটো উপলব্ধ



451 নাম : হিতেশ্বৰ মুৰ্মু পিতাৰ নাম: বিষ্ণু মুৰ্মু ঘৰ নং : ৭৭ বয়স : 46 লিঙ্গ : পুৰুষ	HJL1217114 ফটো উপলব্ধ	452 নাম : ফুলমতি মুৰমু স্বামীৰ নাম: সুকু ঘৰ নং : ৭৮ বয়স : 72 লিঙ্গ : মহিলা	HJL1217136 ফটো উপলব্ধ	453 নাম : আব্দুল হাসেম আলী পিতাৰ নাম: আব্দুল গফুৰ আলী ঘৰ নং : ৭৮ বয়স : 41 লিঙ্গ : পুৰুষ	HJL1217125 ফটো উপলব্ধ
454 নাম : বিলিয়াম চৰেন পিতাৰ নাম: সুকু ঘৰ নং : ৭৮ বয়স : 39 লিঙ্গ : পুৰুষ	HJL1217147 ফটো উপলব্ধ	455 নাম : সুৰমিলা মুৰ্মু স্বামীৰ নাম: বিলিয়াম চৰেন ঘৰ নং : ৭৮ বয়স : 38 লিঙ্গ : মহিলা	HJL1217170 ফটো উপলব্ধ	456 নাম : জুল হুছেইন সেখ পিতাৰ নাম: আব্দুল গফুৰ ঘৰ নং : ৭৮ বয়স : 34 লিঙ্গ : পুৰুষ	HJL1217158 ফটো উপলব্ধ
457 নাম : ববন সোৰেন পিতাৰ নাম: সুখু সোৰেন ঘৰ নং : ৭৮ বয়স : 33 লিঙ্গ : পুৰুষ	HJL1217169 ফটো উপলব্ধ	458 নাম : লক্ষী চৰেন পিতাৰ নাম: শকু সৰেন ঘৰ নং : ৭৮ বয়স : 30 লিঙ্গ : মহিলা	HJL2148905 ফটো উপলব্ধ	459 নাম : ৰোসনা বিবি স্বামীৰ নাম: আব্দুল হাসেম সেখ ঘৰ নং : ৭৮ বয়স : 30 লিঙ্গ : মহিলা	HJL1220151 ফটো উপলব্ধ
460 নাম : শ্বৰিফা খাতুন স্বামীৰ নাম: জুল হুছেইন সেখ ঘৰ নং : 78 বয়স : 29 লিঙ্গ : মহিলা	HJL2232486 ফটো উপলব্ধ	461 নাম : ছেটকা সৰেন পিতাৰ নাম: লন্দৌ ঘৰ নং : ৭৯ বয়স : 64 লিঙ্গ : পুৰুষ	HJL1217181 ফটো উপলব্ধ	462 নাম : সোনা কিষ্কু স্বামীৰ নাম: ছেটকা ঘৰ নং : ৭৯ বয়স : 62 লিঙ্গ : মহিলা	HJL1217192 ফটো উপলব্ধ
463 নাম : বাল সৰেন পিতাৰ নাম: লুন্দৌ সৰেন ঘৰ নং : ৭৯ বয়স : 57 লিঙ্গ : পুৰুষ	HJL1217205 ফটো উপলব্ধ	464 নাম : নিৰোলা সৰেন পিতাৰ নাম: ছেটকা সৰেন ঘৰ নং : ৭৯ বয়স : 30 লিঙ্গ : মহিলা	HJL0225730 ফটো উপলব্ধ	465 নাম : মতিয়ছ সৰেন পিতাৰ নাম: ছেটকা সৰেন ঘৰ নং : 79 বয়স : 29 লিঙ্গ : পুৰুষ	QSP0117432 ফটো উপলব্ধ
466 নাম : ম্যাথিয়াস সৰেন পিতাৰ নাম: ছেটকা চৰেন ঘৰ নং : ৭৯ বয়স : 27 লিঙ্গ : পুৰুষ	HJL0225870 ফটো উপলব্ধ	467 নাম : মছিবন নেছা স্বামীৰ নাম: ময়নালা সেখ ঘৰ নং : ৮০ বয়স : 29 লিঙ্গ : মহিলা	HJL0223560 ফটো উপলব্ধ	S 468 নাম : কালিচৰন কৰ্মকাৰ পিতাৰ নাম: হাকিম কৰ্মকাৰ ঘৰ নং : 80 বয়স : 20 লিঙ্গ : পুৰুষ	QSP0083667 ফটো উপলব্ধ
469 নাম : সৰজজামান সেখ পিতাৰ নাম: আচিমুদ্দিন সেখ ঘৰ নং : ৮১ বয়স : 59 লিঙ্গ : পুৰুষ	HJL7937577 ফটো উপলব্ধ	470 নাম : ফাধ্বন বিবি স্বামীৰ নাম: সৰু জামাল সেখ ঘৰ নং : ৮১ বয়স : 53 লিঙ্গ : মহিলা	HJL7937588 ফটো উপলব্ধ	471 নাম : পানীলা টুড স্বামীৰ নাম: শিমল সৰেন ঘৰ নং : ৮১ বয়স : 47 লিঙ্গ : মহিলা	HJL1217238 ফটো উপলব্ধ
472 নাম : শিমল সৰেন পিতাৰ নাম: লৌৰধ সৰেন ঘৰ নং : ৮১ বয়স : 43 লিঙ্গ : পুৰুষ	HJL1217227 ফটো উপলব্ধ	473 নাম : ৰুপালি সৰেন পিতাৰ নাম: সিমল সৰেন ঘৰ নং : 81 বয়স : 26 লিঙ্গ : মহিলা	HJL0413203 ফটো উপলব্ধ	474 নাম : প্ৰদিপ সৰেন পিতাৰ নাম: সিমল সৰেন ঘৰ নং : 81 বয়স : 23 লিঙ্গ : পুৰুষ	HJL0608323 ফটো উপলব্ধ
475 নাম : বিপুল সৰেন পিতাৰ নাম: সিমল সৰেন ঘৰ নং : 81 বয়স : 20 লিঙ্গ : পুৰুষ	QSP0067280 ফটো উপলব্ধ	476 নাম : জীবন সৰেন পিতাৰ নাম: লুন্দৌ সৰেন ঘৰ নং : ৮২ বয়স : 51 লিঙ্গ : পুৰুষ	HJL1217249 ফটো উপলব্ধ	477 নাম : মালতী হাসদা স্বামীৰ নাম: জীবন ঘৰ নং : ৮২ বয়স : 46 লিঙ্গ : মহিলা	HJL1217250 ফটো উপলব্ধ
478 নাম : প্ৰমেশ্বৰ হেমব্ৰম পিতাৰ নাম: চুনকা ঘৰ নং : ৮৩ বয়স : 74 লিঙ্গ : পুৰুষ	HJL1217261 ফটো উপলব্ধ	479 নাম : সালমি হেমব্ৰম স্বামীৰ নাম: প্ৰমেশ্বৰ হেমব্ৰম ঘৰ নং : ৮৩ বয়স : 62 লিঙ্গ : মহিলা	HJL1217272 ফটো উপলব্ধ	S 480 নাম : নিৰমোলা হেমব্ৰম স্বামীৰ নাম: প্ৰমেশ্বৰ হেমব্ৰম ঘৰ নং : ৮৩ বয়স : 39 লিঙ্গ : মহিলা	HJL1217283 ফটো উপলব্ধ



<p>S 481 HJL1217294</p> <p>নাম : ইছাহাক হেমব্রম পিতাৰ নাম : প্ৰমেশ্বৰ হেমব্রম ঘৰ নং : ৮৩ বয়স : ৪২ লিঙ্গ : পুৰুষ</p> <p>ফটো উপলব্ধ</p>	<p>482 HJL1217318</p> <p>নাম : সুখিলা সৰেন স্বামীৰ নাম : জনাল ঘৰ নং : ৮৪ বয়স : 44 লিঙ্গ : মহিলা</p> <p>ফটো উপলব্ধ</p>	<p>483 HJL1217329</p> <p>নাম : সপোন হেমব্রম পিতাৰ নাম : প্ৰমেশ্বৰ ঘৰ নং : ৮৫ বয়স : 53 লিঙ্গ : পুৰুষ</p> <p>ফটো উপলব্ধ</p>
<p>484 HJL1217330</p> <p>নাম : লক্ষী মৰম স্বামীৰ নাম : সৰ্পন ঘৰ নং : ৮৫ বয়স : 49 লিঙ্গ : মহিলা</p> <p>ফটো উপলব্ধ</p>	<p>S 485 HJL1217341</p> <p>নাম : সুচিলা হেমব্রম পিতাৰ নাম : বাবুচৰম ঘৰ নং : ৮৬ বয়স : 54 লিঙ্গ : মহিলা</p> <p>ফটো উপলব্ধ</p>	<p># 486 HJL2149453</p> <p>নাম : মৰীয়ম বিবি স্বামীৰ নাম : ইউচুফ আলী ঘৰ নং : 112 বয়স : 36 লিঙ্গ : মহিলা</p> <p>ফটো উপলব্ধ</p>
<p>487 HJL1217352</p> <p>নাম : সুভাষ হেমব্রম পিতাৰ নাম : চুনকা হেমব্রম ঘৰ নং : ৮৭ বয়স : 84 লিঙ্গ : পুৰুষ</p> <p>ফটো উপলব্ধ</p>	<p>488 HJL1217363</p> <p>নাম : সীতা মৰম স্বামীৰ নাম : সুভাষ হেমব্রম ঘৰ নং : ৮৭ বয়স : 65 লিঙ্গ : মহিলা</p> <p>ফটো উপলব্ধ</p>	<p>489 HJL1217374</p> <p>নাম : লক্ষীৰাম হেমব্রম পিতাৰ নাম : সুভাষ হেমব্রম ঘৰ নং : ৮৭ বয়স : 33 লিঙ্গ : পুৰুষ</p> <p>ফটো উপলব্ধ</p>
<p>490 HJL0350959</p> <p>নাম : সলমা হেমব্রম পিতাৰ নাম : সুভাষ হেমব্রম ঘৰ নং : ৮৭ বয়স : 28 লিঙ্গ : মহিলা</p> <p>ফটো উপলব্ধ</p>	<p>491 HJL0523324</p> <p>নাম : মাইনো মাউী স্বামীৰ নাম : লক্ষীৰাম হেমব্রম ঘৰ নং : 87 বয়স : 28 লিঙ্গ : মহিলা</p> <p>ফটো উপলব্ধ</p>	<p>492 HJL0351049</p> <p>নাম : বিবলাল হেমব্রম পিতাৰ নাম : সুভাষ হেমব্রম ঘৰ নং : ৮৭ বয়স : 27 লিঙ্গ : পুৰুষ</p> <p>ফটো উপলব্ধ</p>
<p>S 493 QSP0034298</p> <p>নাম : আবেদ আলী পিতাৰ নাম : সুহাদত আলী ঘৰ নং : ৪৭ (ক) বয়স : 21 লিঙ্গ : পুৰুষ</p> <p>ফটো উপলব্ধ</p>	<p>494 HJL0223792</p> <p>নাম : হেৰামুনি মাউী পিতাৰ নাম : ডুবাই মাউী ঘৰ নং : ৮৮ বয়স : 30 লিঙ্গ : মহিলা</p> <p>ফটো উপলব্ধ</p>	<p>495 HJL2148938</p> <p>নাম : অঞ্জীমা বসুমতাৰী স্বামীৰ নাম : জীতেন ব্ৰহ্ম ঘৰ নং : 88 বয়স : 30 লিঙ্গ : মহিলা</p> <p>ফটো উপলব্ধ</p>
<p>496 HJL1217396</p> <p>নাম : ফ্ৰান্সিস হেমব্রম পিতাৰ নাম : হৰিদাস ঘৰ নং : ৮৯ বয়স : 57 লিঙ্গ : পুৰুষ</p> <p>ফটো উপলব্ধ</p>	<p>497 HJL1217409</p> <p>নাম : সোনামনি মাউী স্বামীৰ নাম : ফ্ৰানচিছ ঘৰ নং : ৮৯ বয়স : 49 লিঙ্গ : মহিলা</p> <p>ফটো উপলব্ধ</p>	<p>498 QSP0003897</p> <p>নাম : মকস্শ্বৰ হেমব্রম পিতাৰ নাম : ফ্ৰান্সিস হেমব্রম ঘৰ নং : 89 বয়স : 26 লিঙ্গ : পুৰুষ</p> <p>ফটো উপলব্ধ</p>
<p>499 QSP0003913</p> <p>নাম : সোন্জিল হেমব্রম পিতাৰ নাম : ফ্ৰান্সিস হেমব্রম ঘৰ নং : 89 বয়স : 25 লিঙ্গ : মহিলা</p> <p>ফটো উপলব্ধ</p>	<p>500 HJL1217421</p> <p>নাম : মিৰ কিস্ক অন্যান্য : বিবৰাম হেমব্রম ঘৰ নং : ৯০ বয়স : 40 লিঙ্গ : পুৰুষ</p> <p>ফটো উপলব্ধ</p>	<p>R 501 HJL1217454</p> <p>নাম : হাকিম কৰ্মকাৰ পিতাৰ নাম : জগনাথ কৰ্মকাৰ ঘৰ নং : 91 বয়স : 62 লিঙ্গ : পুৰুষ</p> <p>ফটো উপলব্ধ</p>
<p>502 HJL1217498</p> <p>নাম : সনাতি মূৰ্ম স্বামীৰ নাম : হাকিম ঘৰ নং : 91 বয়স : 57 লিঙ্গ : মহিলা</p> <p>ফটো উপলব্ধ</p>	<p>503 HJL1217432</p> <p>নাম : বাম হেমব্রম পিতাৰ নাম : হৰিদাস ঘৰ নং : ৯১ বয়স : 51 লিঙ্গ : পুৰুষ</p> <p>ফটো উপলব্ধ</p>	<p>504 HJL1217443</p> <p>নাম : সালগি মুনি মাউী স্বামীৰ নাম : বাম ঘৰ নং : ৯১ বয়স : 45 লিঙ্গ : মহিলা</p> <p>ফটো উপলব্ধ</p>
<p>505 QSP0094664</p> <p>নাম : বাজুন টুডু পিতাৰ নাম : বুধোধন টুডু ঘৰ নং : 91 বয়স : 41 লিঙ্গ : পুৰুষ</p> <p>ফটো উপলব্ধ</p>	<p>506 HJL0414565</p> <p>নাম : সাৰজিনা খাতুন স্বামীৰ নাম : হাবেজ আলী মণ্ডল ঘৰ নং : 91 বয়স : 28 লিঙ্গ : মহিলা</p> <p>ফটো উপলব্ধ</p>	<p>507 QSP0094672</p> <p>নাম : সীতা হেমব্রম স্বামীৰ নাম : বাজুন টুডু ঘৰ নং : 91 বয়স : 26 লিঙ্গ : মহিলা</p> <p>ফটো উপলব্ধ</p>
<p>508 HJL1190677</p> <p>নাম : সোহেন্দ হেমব্রম পিতাৰ নাম : বাম হেমব্রম ঘৰ নং : 91 বয়স : 22 লিঙ্গ : পুৰুষ</p> <p>ফটো উপলব্ধ</p>	<p>509 QSP0115428</p> <p>নাম : বাইজন্দ হেমব্রম পিতাৰ নাম : বাম হেমব্রম ঘৰ নং : 91 বয়স : 19 লিঙ্গ : পুৰুষ</p> <p>ফটো উপলব্ধ</p>	<p>510 HJL0223651</p> <p>নাম : চলমা মৰম স্বামীৰ নাম : লক্ষীৰাম হেমব্রম ঘৰ নং : ৯২ বয়স : 63 লিঙ্গ : মহিলা</p> <p>ফটো উপলব্ধ</p>



511 নাম : প্ৰমিলা মাৰ্ভি স্বামীৰ নাম: মুন্সি মাৰ্ভি ঘৰ নং : ৯২ বয়স : 52 লিঙ্গ : মহিলা	HJL1217512 ফটো উপলব্ধ	512 নাম : মেনকা মাৰ্ভি পিতাৰ নাম: মুন্সি মাৰ্ভি ঘৰ নং : ৯২ বয়স : 36 লিঙ্গ : মহিলা	HJL1217545 ফটো উপলব্ধ	513 নাম : সবজিগি মাৰ্ভি পিতাৰ নাম: মুন্সি মাৰ্ভি ঘৰ নং : ৯২ বয়স : 31 লিঙ্গ : মহিলা	HJL1217523 ফটো উপলব্ধ
514 নাম : ডেকোন মাৰ্ভি পিতাৰ নাম: মুন্সি মাৰ্ভি ঘৰ নং : ৯২ বয়স : 31 লিঙ্গ : পুৰুষ	HJL1217534 ফটো উপলব্ধ	515 নাম : চিমন মাৰ্ভি পিতাৰ নাম: মুন্সি মাৰ্ভি ঘৰ নং : ৯২ বয়স : 30 লিঙ্গ : পুৰুষ	HJL2148916 ফটো উপলব্ধ	516 নাম : লৰেন্স মাৰ্ভি মাতৃৰ নাম: মুন্সি মাৰ্ভি ঘৰ নং : ৯২ বয়স : 27 লিঙ্গ : পুৰুষ	HJL0187138 ফটো উপলব্ধ
517 নাম : ইয়াছিন আলী সেখ পিতাৰ নাম: হুছেইন আলী সেখ ঘৰ নং : 94 বয়স : 23 লিঙ্গ : পুৰুষ	QSP0014977 ফটো উপলব্ধ	518 নাম : উৰমিলা বেগম স্বামীৰ নাম: ইয়াছিন আলী সেখ ঘৰ নং : 94 বয়স : 22 লিঙ্গ : মহিলা	QSP0014985 ফটো উপলব্ধ	519 নাম : হুছেইন আলী সেখ পিতাৰ নাম: দানেহ আলী ঘৰ নং : ৯৪ক বয়স : 49 লিঙ্গ : পুৰুষ	HJL1217578 ফটো উপলব্ধ
520 নাম : আনোৱাৰা বিবি স্বামীৰ নাম: হুছেইন আলী সেখ ঘৰ নং : ৯৪ক বয়স : 43 লিঙ্গ : মহিলা	HJL1217589 ফটো উপলব্ধ	S 521 নাম : দাসো প্ৰধান হেমব্ৰম পিতাৰ নাম: সপোল ঘৰ নং : ৯৫ বয়স : 68 লিঙ্গ : পুৰুষ	HJL1217590 ফটো উপলব্ধ	S 522 নাম : তালাময়ী হেমব্ৰম পিতাৰ নাম: দাসো প্ৰধান ঘৰ নং : ৯৫ বয়স : 41 লিঙ্গ : মহিলা	HJL1217614 ফটো উপলব্ধ
S 523 নাম : সপল হেমব্ৰম পিতাৰ নাম: দাসো প্ৰধান ঘৰ নং : ৯৫ বয়স : ৪9 লিঙ্গ : পুৰুষ	HJL1217603 ফটো উপলব্ধ	S 524 নাম : মিত চেলা টুড পিতাৰ নাম: ছলেমান ঘৰ নং : ৯৭ বয়স : 72 লিঙ্গ : পুৰুষ	HJL1217625 ফটো উপলব্ধ	S 525 নাম : বোকা টু ড পিতাৰ নাম: মিতুচেলা ঘৰ নং : ৯৭ বয়স : 45 লিঙ্গ : পুৰুষ	HJL1217647 ফটো উপলব্ধ
E 526 নাম : জবা মুৰ্ম স্বামীৰ নাম: বেকা ঘৰ নং : ৯৭ বয়স : ৪9 লিঙ্গ : মহিলা	HJL1217658 ফটো উপলব্ধ	527 নাম : বন্ধন টুড স্বামীৰ নাম: দুবাই মাৰ্ভি ঘৰ নং : ৯৮ বয়স : 59 লিঙ্গ : মহিলা	HJL0223693 ফটো উপলব্ধ	528 নাম : দেৰচী বসুমতাৰী স্বামীৰ নাম: সুনিৰাম বসুমতাৰী ঘৰ নং : ৯৮ বয়স : 45 লিঙ্গ : মহিলা	HJL1217670 ফটো উপলব্ধ
S 529 নাম : মাইডাংশী বসুমতাৰী পিতাৰ নাম: সুনিৰাম বসুমতাৰী ঘৰ নং : ৯৮ বয়স : 26 লিঙ্গ : মহিলা	HJL0224402 ফটো উপলব্ধ	530 নাম : বাৰহুংখা বসুমতাৰী পিতাৰ নাম: সুনিৰাম বসুমতাৰী ঘৰ নং : 98 বয়স : 23 লিঙ্গ : পুৰুষ	HJL0614289 ফটো উপলব্ধ	531 নাম : জহাজ সেখ পিতাৰ নাম: সুৰজ আলী সেখ ঘৰ নং : ৯৯ বয়স : 47 লিঙ্গ : পুৰুষ	HJL2149260 ফটো উপলব্ধ
R 532 নাম : জুলহাস আলী সেখ পিতাৰ নাম: সুৰজ আলী সেখ ঘৰ নং : ৯৯ বয়স : 47 লিঙ্গ : পুৰুষ	HJL2148541 ফটো উপলব্ধ	533 নাম : নডেব বসুমতাৰী স্বামীৰ নাম: ডুৰ্গ বসুমতাৰী ঘৰ নং : ৯৯ বয়স : 47 লিঙ্গ : মহিলা	HJL1217681 ফটো উপলব্ধ	534 নাম : জতিন বসুমতাৰী পিতাৰ নাম: ডুৰ্গ বসুমতাৰী ঘৰ নং : ৯৯ বয়স : 30 লিঙ্গ : পুৰুষ	HJL1220162 ফটো উপলব্ধ
535 নাম : ৰাধীকা মুৰ্ম পিতাৰ নাম: কমল কান্ত মুৰ্ম ঘৰ নং : 99 বয়স : 26 লিঙ্গ : মহিলা	QSP0007179 ফটো উপলব্ধ	536 নাম : মোনো বসুমতাৰি পিতাৰ নাম: ডুৰ্গা বসুমতাৰি ঘৰ নং : 99 বয়স : 24 লিঙ্গ : পুৰুষ	HJL0539353 ফটো উপলব্ধ	537 নাম : লেবানোন মুৰ্ম পিতাৰ নাম: কমলী কান্ত মুৰ্ম ঘৰ নং : 99 বয়স : 20 লিঙ্গ : পুৰুষ	QSP0007187 ফটো উপলব্ধ
538 নাম : সাহিদা বেগম পিতাৰ নাম: জুলহাস আলী সেখ ঘৰ নং : 99 বয়স : 19 লিঙ্গ : মহিলা	QSP0097790 ফটো উপলব্ধ	539 নাম : স্থিঠা বসুমতাৰী পিতাৰ নাম: বীবুৰাম ঘৰ নং : ১০০ বয়স : 38 লিঙ্গ : পুৰুষ	HJL1217705 ফটো উপলব্ধ	540 নাম : পুংজা বসুমতাৰী স্বামীৰ নাম: স্থিঠা বসুমতাৰী ঘৰ নং : 100 বয়স : 32 লিঙ্গ : মহিলা	QSP0037366 ফটো উপলব্ধ



541 নাম : কমলা বসুমতাৰী পিতাৰ নাম: কাতিৰাম ঘৰ নং : 101 বয়স : 55 লিঙ্গ : মহিলা	HJL1217727 ফটো উপলব্ধ	542 নাম : মাওৰিয়া নাৰ্জাৰী পিতাৰ নাম: সাওক্লা ঘৰ নং : 102 বয়স : 37 লিঙ্গ : পুৰুষ	HJL0006387 ফটো উপলব্ধ	543 নাম : প্ৰসেন নাৰ্জাৰী পিতাৰ নাম: ললীয়া নাৰ্জাৰী ঘৰ নং : 103 বয়স : 35 লিঙ্গ : পুৰুষ	HJL1220173 ফটো উপলব্ধ
544 নাম : ডেৰহাচাত নাৰ্জাৰী পিতাৰ নাম: প্ৰসেন নাৰ্জাৰী ঘৰ নং : 103 বয়স : 27 লিঙ্গ : পুৰুষ	HJL0225284 ফটো উপলব্ধ	S 545 নাম : দত্তৰাও বসুমতাৰী পিতাৰ নাম: বাৰেন্দ্ৰ বসুমতাৰী ঘৰ নং : 108 বয়স : 80 লিঙ্গ : পুৰুষ	HJL2148927 ফটো উপলব্ধ	546 নাম : ধৈৰ্য্য ৰাম ব্ৰহ্ম পিতাৰ নাম: সাবুৰাম ঘৰ নং : 105 বয়স : 60 লিঙ্গ : পুৰুষ	HJL1217772 ফটো উপলব্ধ
547 নাম : পহেলা ব্ৰহ্ম স্বামীৰ নাম: ধৈৰ্য্য ৰাম ব্ৰহ্ম ঘৰ নং : 105 বয়স : 52 লিঙ্গ : মহিলা	HJL1217783 ফটো উপলব্ধ	548 নাম : সীমদীন ব্ৰহ্ম পিতাৰ নাম: ধৈৰ্য্য ৰাম ব্ৰহ্ম ঘৰ নং : 105 বয়স : 33 লিঙ্গ : পুৰুষ	HJL1220571 ফটো উপলব্ধ	549 নাম : কল্পনা ব্ৰহ্ম পিতাৰ নাম: ধৈৰ্য্যৰাম ব্ৰহ্ম ঘৰ নং : 105 বয়স : 27 লিঙ্গ : মহিলা	HJL0502641 ফটো উপলব্ধ
S 550 নাম : কল্পনা ব্ৰহ্ম পিতাৰ নাম: দেৱজীৱাম ব্ৰহ্ম ঘৰ নং : 105 বয়স : 27 লিঙ্গ : মহিলা	HJL0494401 ফটো উপলব্ধ	551 নাম : পাডানি ব্ৰহ্ম স্বামীৰ নাম: সীমদীন ব্ৰহ্ম ঘৰ নং : 105 বয়স : 25 লিঙ্গ : মহিলা	QSP0108316 ফটো উপলব্ধ	552 নাম : অনীতা ব্ৰহ্ম পিতাৰ নাম: ত্ৰিজৰাম ব্ৰহ্ম ঘৰ নং : 105 বয়স : 24 লিঙ্গ : মহিলা	HJL0617225 ফটো উপলব্ধ
553 নাম : স্মৰ্ত্তাঙ্গ ব্ৰহ্ম পিতাৰ নাম: ত্ৰিজৰাম ব্ৰহ্ম ঘৰ নং : 105 বয়স : 20 লিঙ্গ : পুৰুষ	QSP0023440 ফটো উপলব্ধ	554 নাম : ৰামচৰন বসুমতাৰী পিতাৰ নাম: খোদৰী ঘৰ নং : 106 বয়স : 70 লিঙ্গ : পুৰুষ	HJL1217794 ফটো উপলব্ধ	555 নাম : বিনা বসুমতাৰী স্বামীৰ নাম: ৰামচৰন ঘৰ নং : 106 বয়স : 57 লিঙ্গ : মহিলা	HJL1217807 ফটো উপলব্ধ
556 নাম : পূৰ্ণিমা বসুমতাৰী পিতাৰ নাম: ৰামচৰন ঘৰ নং : 106 বয়স : 37 লিঙ্গ : মহিলা	HJL1217818 ফটো উপলব্ধ	R 557 নাম : মৌনছাৰ বসুমতাৰী পিতাৰ নাম: বেনেৰাম বসুমতাৰী ঘৰ নং : 106 ক বয়স : 74 লিঙ্গ : পুৰুষ	HJL0009845 ফটো উপলব্ধ	558 নাম : পুলক্সি বসুমতাৰী স্বামীৰ নাম: মৌনছাৰ বসুমতাৰী ঘৰ নং : 106 ক বয়স : 69 লিঙ্গ : মহিলা	HJL0009878 ফটো উপলব্ধ
559 নাম : ৰাজেন্দ্ৰ বসুমতাৰী পিতাৰ নাম: সুশিল ঘৰ নং : 109 বয়স : 84 লিঙ্গ : পুৰুষ	HJL1217829 ফটো উপলব্ধ	560 নাম : মইদি বসুমতাৰী স্বামীৰ নাম: ৰাজেন্দ্ৰ বসুমতাৰী ঘৰ নং : 109 বয়স : 74 লিঙ্গ : মহিলা	HJL1217830 ফটো উপলব্ধ	561 নাম : ৰোনা বসুমতাৰী পিতাৰ নাম: ৰাজেন্দ্ৰ ঘৰ নং : 109 বয়স : 38 লিঙ্গ : পুৰুষ	HJL1217841 ফটো উপলব্ধ
562 নাম : সাহিত লাল নাৰ্জাৰী অন্যান্য: খুদিৰাম নাৰ্জাৰী ঘৰ নং : 109 বয়স : 37 লিঙ্গ : পুৰুষ	HJL0224873 ফটো উপলব্ধ	563 নাম : মাধবী বসুমতাৰী স্বামীৰ নাম: ৰোনা বসুমতাৰী ঘৰ নং : 109 বয়স : 35 লিঙ্গ : মহিলা	HJL1217852 ফটো উপলব্ধ	S 564 নাম : ননি বসুমতাৰী অন্যান্য: ৰোনা বসুমতাৰী ঘৰ নং : 109 বয়স : 33 লিঙ্গ : মহিলা	HJL0224220 ফটো উপলব্ধ
565 নাম : মানো বসুমতাৰী পিতাৰ নাম: ৰাজেন্দ্ৰ বসুমতাৰী ঘৰ নং : 109 বয়স : 29 লিঙ্গ : মহিলা	HJL2148949 ফটো উপলব্ধ	566 নাম : বাৰেন্দ্ৰ বসুমতাৰী পিতাৰ নাম: লোকনাথ ঘৰ নং : 108 বয়স : 80 লিঙ্গ : পুৰুষ	HJL1217863 ফটো উপলব্ধ	567 নাম : ৰমেলা বসুমতাৰী স্বামীৰ নাম: বৰেন বসুমতাৰী ঘৰ নং : 108 বয়স : 70 লিঙ্গ : মহিলা	HJL1217885 ফটো উপলব্ধ
568 নাম : টেকলো নাৰ্জাৰী পিতাৰ নাম: বাৰেন নাৰ্জাৰী ঘৰ নং : 108 বয়স : 41 লিঙ্গ : পুৰুষ	HJL1219916 ফটো উপলব্ধ	R 569 নাম : ৰাজিব বসুমতাৰী পিতাৰ নাম: বৰেন বসুমতাৰী ঘৰ নং : 108 বয়স : 38 লিঙ্গ : পুৰুষ	HJL1217910 ফটো উপলব্ধ	570 নাম : ৰেবেন্দ্ৰ বসুমতাৰী পিতাৰ নাম: মিনিচৰন বসুমতাৰী ঘৰ নং : 108 বয়স : 35 লিঙ্গ : পুৰুষ	HJL1219938 ফটো উপলব্ধ



571 নাম : সানচুমা বসুমতাৰী পিতাৰ নাম: বৰেন বসুমতাৰী ঘৰ নং : 108 বয়স : 34 লিঙ্গ : পুৰুষ	HJL0604488 ফটো উপলব্ধ	572 নাম : ললীতা নাৰ্জাৰী স্বামীৰ নাম: টেকলো নাৰ্জাৰী ঘৰ নং : 108 বয়স : 32 লিঙ্গ : মহিলা	HJL1219927 ফটো উপলব্ধ	573 নাম : সুমিত্ৰা নাৰ্জাৰী স্বামীৰ নাম: দুব্ৰাজিত নাৰ্জাৰী ঘৰ নং : 108 বয়স : 31 লিঙ্গ : মহিলা	HJL1219905 ফটো উপলব্ধ
574 নাম : সৈত বসুমতাৰী স্বামীৰ নাম: বেবেন্দ্র বসুমতাৰী ঘৰ নং : 108 বয়স : 31 লিঙ্গ : মহিলা	HJL1219949 ফটো উপলব্ধ	575 নাম : আছাৰি বসুমতাৰী স্বামীৰ নাম: ৰাজীব বসুমতাৰী ঘৰ নং : 108 বয়স : 30 লিঙ্গ : মহিলা	HJL0223750 ফটো উপলব্ধ	576 নাম : ৰবিতা বসুমতাৰী স্বামীৰ নাম: সানসুমা বসুমতাৰী ঘৰ নং : 108 বয়স : 28 লিঙ্গ : মহিলা	HJL0544809 ফটো উপলব্ধ
577 নাম : ৰেখা নাৰ্জাৰি মাতৃৰ নাম: ললিতা নাৰ্জাৰি ঘৰ নং : 108 বয়স : 23 লিঙ্গ : মহিলা	HJL1314301 ফটো উপলব্ধ	578 নাম : দনেন নাৰ্জাৰী মাতৃৰ নাম: ললীতা নাৰ্জাৰী ঘৰ নং : 108 বয়স : 20 লিঙ্গ : পুৰুষ	QSP0032177 ফটো উপলব্ধ	579 নাম : শিবোৰাজ বসুমতাৰী পিতাৰ নাম: বেবেন্দ্র বসুমতাৰী ঘৰ নং : 108 বয়স : 19 লিঙ্গ : পুৰুষ	QSP0094102 ফটো উপলব্ধ
580 নাম : ৰত্নেশ্বৰ বৰ্মন পিতাৰ নাম: জলং চকিদাৰ বৰ্মন ঘৰ নং : 112 বয়স : 73 লিঙ্গ : পুৰুষ	HJL1217987 ফটো উপলব্ধ	581 নাম : সোনাবালা বৰ্মান স্বামীৰ নাম: ৰত্নেশ্বৰ ঘৰ নং : 112 বয়স : 55 লিঙ্গ : মহিলা	HJL1217998 ফটো উপলব্ধ	582 নাম : ইউচুফ আলী পিতাৰ নাম: জামাল ঘৰ নং : 112 বয়স : 35 লিঙ্গ : পুৰুষ	HJL2148563 ফটো উপলব্ধ
583 নাম : গুলাপি বাৰ্মন স্বামীৰ নাম: ধনেশ বৰ্মন ঘৰ নং : 113 বয়স : 56 লিঙ্গ : মহিলা	HJL1220582 ফটো উপলব্ধ	584 নাম : ৰাজ কুমাৰ বৰ্মন পিতাৰ নাম: ধনেশ বৰ্মন ঘৰ নং : 113 বয়স : 36 লিঙ্গ : পুৰুষ	HJL2148950 ফটো উপলব্ধ	585 নাম : সোনালী ৰায় স্বামীৰ নাম: ৰাজ কুমাৰ বৰ্মন ঘৰ নং : 113 বয়স : 21 লিঙ্গ : মহিলা	QSP0111666 ফটো উপলব্ধ
586 নাম : দিনো বন্ধু বৰ্মন পিতাৰ নাম: হৰিচন্দ্র ঘৰ নং : 118 বয়স : 82 লিঙ্গ : পুৰুষ	HJL1218004 ফটো উপলব্ধ	587 নাম : প্ৰদীপ বৰ্মন পিতাৰ নাম: দিনবন্ধু বৰ্মন ঘৰ নং : 118 বয়স : 37 লিঙ্গ : পুৰুষ	HJL1218048 ফটো উপলব্ধ	588 নাম : একাদশী বৰ্মন স্বামীৰ নাম: প্ৰদীপ বৰ্মন ঘৰ নং : 118 বয়স : 35 লিঙ্গ : মহিলা	HJL1218037 ফটো উপলব্ধ
589 নাম : ৰূপালী বৰ্মন পিতাৰ নাম: দিনো বৰ্মন ঘৰ নং : 118 বয়স : 32 লিঙ্গ : মহিলা	HJL2148961 ফটো উপলব্ধ	590 নাম : মনোগোলো বৰ্মন পিতাৰ নাম: গিৰিবালা বৰ্মন ঘৰ নং : 118 বয়স : 28 লিঙ্গ : পুৰুষ	HJL0253419 ফটো উপলব্ধ	591 নাম : সুশিলা বৰ্মন স্বামীৰ নাম: মুন্সলু বৰ্মন ঘৰ নং : 114 বয়স : 27 লিঙ্গ : মহিলা	HJL0516021 ফটো উপলব্ধ
592 নাম : কাৰ্তিক বৰ্মন পিতাৰ নাম: দিনো বন্ধু বৰ্মন ঘৰ নং : 114 বয়স : 27 লিঙ্গ : পুৰুষ	HJL0434548 ফটো উপলব্ধ	593 নাম : ৰমিলা মূৰ্ম স্বামীৰ নাম: মংগল মাৰ্ভি ঘৰ নং : 114 বয়স : 27 লিঙ্গ : মহিলা	HJL0610329 ফটো উপলব্ধ	594 নাম : মনেশ্বৰ বৰ্মন পিতাৰ নাম: দিনো বৰ্মন ঘৰ নং : 114 বয়স : 25 লিঙ্গ : পুৰুষ	HJL0505792 ফটো উপলব্ধ
E 595 নাম : কৃষ্ণকান্ত বৰ্মন পিতাৰ নাম: দেবেন্দ্র ঘৰ নং : 115 বয়স : 49 লিঙ্গ : পুৰুষ	HJL1218060 ফটো উপলব্ধ	596 নাম : মঞ্জলা বৰ্মান স্বামীৰ নাম: কৃষ্ণা বাৰ্মন ঘৰ নং : 115 বয়স : 44 লিঙ্গ : মহিলা	HJL1218071 ফটো উপলব্ধ	597 নাম : কৰুনাকান্ত বৰ্মন পিতাৰ নাম: দেবেন্দ্র বৰ্মন ঘৰ নং : 115 বয়স : 43 লিঙ্গ : পুৰুষ	HJL1218082 ফটো উপলব্ধ
598 নাম : ৰেনবালা বৰ্মন স্বামীৰ নাম: কৰ্মকান্ত বৰ্মন ঘৰ নং : 115 বয়স : 37 লিঙ্গ : মহিলা	HJL1218093 ফটো উপলব্ধ	#2 599 নাম : অনিকা বৰ্মন পিতাৰ নাম: দেবেন বৰ্মন ঘৰ নং : 115 বয়স : 33 লিঙ্গ : মহিলা	HJL2148972 ফটো উপলব্ধ	600 নাম : মনোৰঞ্জন বৰ্মন পিতাৰ নাম: দেবেন বৰ্মন ঘৰ নং : 115 বয়স : 27 লিঙ্গ : পুৰুষ	HJL0194415 ফটো উপলব্ধ



601 নাম : দেবজিত বৰ্মন পিতাৰ নাম: কৃষ্ণ বৰ্মন ঘৰ নং : 115 বয়স : 23 লিঙ্গ : পুৰুষ	HJL2230746 ফটো উপলব্ধ	602 নাম : ধনৰাজ বৰ্মন পিতাৰ নাম: কৰুনা কান্ত বৰ্মন ঘৰ নং : 115 বয়স : 19 লিঙ্গ : পুৰুষ	QSP0115295 ফটো উপলব্ধ	603 নাম : নুৰ মিয়া পিতাৰ নাম: আব্দুল হুসেন মিয়া ঘৰ নং : 116 বয়স : 72 লিঙ্গ : পুৰুষ	HJL1218106 ফটো উপলব্ধ
604 নাম : মমিৰন বিবি স্বামীৰ নাম: নুৰ মিয়া ঘৰ নং : 116 বয়স : 64 লিঙ্গ : মহিলা	HJL1218117 ফটো উপলব্ধ	605 নাম : ছিদ্দিক মিয়া পিতাৰ নাম: নুৰ মিয়া ঘৰ নং : 116 বয়স : 46 লিঙ্গ : পুৰুষ	HJL1218128 ফটো উপলব্ধ	606 নাম : ফেৰেজা বিবি স্বামীৰ নাম: ছিদ্দিক মিয়া ঘৰ নং : 116 বয়স : 37 লিঙ্গ : মহিলা	HJL1218139 ফটো উপলব্ধ
607 নাম : মমিন মিয়া পিতাৰ নাম: নুৰ মিয়া ঘৰ নং : 116 বয়স : 31 লিঙ্গ : পুৰুষ	HJL1219950 ফটো উপলব্ধ	608 নাম : ইমান মিয়া পিতাৰ নাম: নুৰ মিয়া ঘৰ নং : 116 বয়স : 30 লিঙ্গ : পুৰুষ	HJL0225011 ফটো উপলব্ধ	609 নাম : নাজিমা বিবি স্বামীৰ নাম: মমিন মিয়া ঘৰ নং : 116 বয়স : 28 লিঙ্গ : মহিলা	HJL0225953 ফটো উপলব্ধ
610 নাম : আমিন মিয়া পিতাৰ নাম: নুৰ মিয়া ঘৰ নং : 116 বয়স : 26 লিঙ্গ : পুৰুষ	HJL0225185 ফটো উপলব্ধ	611 নাম : মুনজৰা খাতুন স্বামীৰ নাম: মোঃ ইমান মিয়া ঘৰ নং : 116 বয়স : 20 লিঙ্গ : মহিলা	QSP0095612 ফটো উপলব্ধ	612 নাম : হামেদ আলী পিতাৰ নাম: ছামছুল সেখ ঘৰ নং : 119 বয়স : 37 লিঙ্গ : পুৰুষ	HJL1218162 ফটো উপলব্ধ
613 নাম : জলাইখা আহমেদ স্বামীৰ নাম: হামেদ আলী ঘৰ নং : 117 বয়স : 26 লিঙ্গ : মহিলা	QSP0019752 ফটো উপলব্ধ	614 নাম : লোকমান মিয়া পিতাৰ নাম: আবুল হুচেন ঘৰ নং : 118 বয়স : 74 লিঙ্গ : পুৰুষ	HJL1218184 ফটো উপলব্ধ	615 নাম : হৰবালা বিবি স্বামীৰ নাম: লোকমান ঘৰ নং : 118 বয়স : 65 লিঙ্গ : মহিলা	HJL1218195 ফটো উপলব্ধ
S 616 নাম : লক্ষৰ মিয়া পিতাৰ নাম: আবুল হুচেন ঘৰ নং : 118 বয়স : 53 লিঙ্গ : পুৰুষ	HJL1218208 ফটো উপলব্ধ	617 নাম : নুৰজান বিবি স্বামীৰ নাম: লক্ষৰ ঘৰ নং : 118 বয়স : 49 লিঙ্গ : মহিলা	HJL1218219 ফটো উপলব্ধ	618 নাম : আব্দলা মিয়া পিতাৰ নাম: আব্দুল হুচেন মিয়া ঘৰ নং : 118 বয়স : 47 লিঙ্গ : পুৰুষ	HJL1218220 ফটো উপলব্ধ
619 নাম : লাল ভান বিবি স্বামীৰ নাম: আব্দুল মিয়া ঘৰ নং : 118 বয়স : 41 লিঙ্গ : মহিলা	HJL1218231 ফটো উপলব্ধ	620 নাম : মোটলেপ মিয়া পিতাৰ নাম: আব্দুল হুসেন মিয়া ঘৰ নং : 118 বয়স : 39 লিঙ্গ : পুৰুষ	HJL1218242 ফটো উপলব্ধ	621 নাম : সাহিদা ভান পিতাৰ নাম: লক্ষৰ মিয়া ঘৰ নং : 118 বয়স : 32 লিঙ্গ : মহিলা	HJL0194589 ফটো উপলব্ধ
622 নাম : ছবিবৰ মিয়া পিতাৰ নাম: লোকমান মিয়া ঘৰ নং : 118 বয়স : 31 লিঙ্গ : পুৰুষ	HJL1220593 ফটো উপলব্ধ	623 নাম : মতিবৰ মিয়া পিতাৰ নাম: লোকমান মিয়া ঘৰ নং : 118 বয়স : 30 লিঙ্গ : পুৰুষ	HJL1220606 ফটো উপলব্ধ	624 নাম : মুনজীল বিবি পিতাৰ নাম: মতিবৰ মিয়া ঘৰ নং : 118 বয়স : 29 লিঙ্গ : মহিলা	HJL1220617 ফটো উপলব্ধ
625 নাম : ছামিৰন বিবি পিতাৰ নাম: লোকমান মিয়া ঘৰ নং : 118 বয়স : 26 লিঙ্গ : মহিলা	HJL0561100 ফটো উপলব্ধ	626 নাম : হাছিনা বেগম পিতাৰ নাম: লক্ষৰ মিয়া ঘৰ নং : 118 বয়স : 24 লিঙ্গ : মহিলা	HJL0613778 ফটো উপলব্ধ	627 নাম : মজাফুৰ মিয়া পিতাৰ নাম: লোকমান মিয়া ঘৰ নং : 118 বয়স : 24 লিঙ্গ : পুৰুষ	HJL1158724 ফটো উপলব্ধ
628 নাম : জহুৰা বেগম স্বামীৰ নাম: মজাফুৰ মিয়া ঘৰ নং : 118 বয়স : 24 লিঙ্গ : মহিলা	QSP0124362 ফটো উপলব্ধ	629 নাম : হালিমা বেগম পিতাৰ নাম: লক্ষৰ মিয়া ঘৰ নং : 118 বয়স : 23 লিঙ্গ : মহিলা	QSP0016659 ফটো উপলব্ধ	630 নাম : হাবিজুৰ মিয়া পিতাৰ নাম: লোকমান মিয়া ঘৰ নং : 118 বয়স : 21 লিঙ্গ : পুৰুষ	HJL2236602 ফটো উপলব্ধ



631 নাম : জোৰিলা বিবি স্বামীৰ নাম : হাছেন সেখ ঘৰ নং : ১১৯ বয়স : 67 লিঙ্গ : মহিলা	HJL1218264 ফটো উপলব্ধ	632 নাম : জয় মল বিবি স্বামীৰ নাম : ময় নাল সেখ ঘৰ নং : ১১৯ বয়স : 50 লিঙ্গ : মহিলা	HJL1218300 ফটো উপলব্ধ	633 নাম : জৰিপ আলী সেখ স্বামীৰ নাম : হাছেন আলী শেখ ঘৰ নং : ১১৯ বয়স : 48 লিঙ্গ : মহিলা	HJL1218275 ফটো উপলব্ধ
634 নাম : বাবিজা খাতন স্বামীৰ নাম : জৰিপ আলী শেখ ঘৰ নং : ১১৯ বয়স : 46 লিঙ্গ : মহিলা	HJL1218286 ফটো উপলব্ধ	635 নাম : জয়নাল সেখ পিতাৰ নাম : হাচেন ঘৰ নং : ১১৯ বয়স : 45 লিঙ্গ : পুৰুষ	HJL1218297 ফটো উপলব্ধ	636 নাম : ময়নাল সেখ পিতাৰ নাম : হাছেন আলী ঘৰ নং : ১১৯ বয়স : 43 লিঙ্গ : পুৰুষ	HJL1218311 ফটো উপলব্ধ
637 নাম : জৰিমল বিবি স্বামীৰ নাম : জয়নাল সেখ ঘৰ নং : ১১৯ বয়স : 41 লিঙ্গ : মহিলা	HJL1218322 ফটো উপলব্ধ	638 নাম : বৰুৱা আলী সেখ পিতাৰ নাম : হাছেন আলী সেখ ঘৰ নং : ১১৯ বয়স : 30 লিঙ্গ : পুৰুষ	HJL1220628 ফটো উপলব্ধ	639 নাম : ছামিৰন বিবি স্বামীৰ নাম : বৰুৱা আলী শেখ ঘৰ নং : ১১৯ বয়স : 30 লিঙ্গ : মহিলা	HJL1219961 ফটো উপলব্ধ
640 নাম : কাসেমা বেগম স্বামীৰ নাম : আহেৰ আলী সেখ ঘৰ নং : 119 বয়স : 26 লিঙ্গ : মহিলা	HJL0602441 ফটো উপলব্ধ	641 নাম : জয়নব বেগম পিতাৰ নাম : জয়নাল সেখ ঘৰ নং : 119 বয়স : 21 লিঙ্গ : মহিলা	QSP0077719 ফটো উপলব্ধ	642 নাম : মজিদুল সেখ পিতাৰ নাম : ময়নাল সেখ ঘৰ নং : 119 বয়স : 20 লিঙ্গ : পুৰুষ	QSP0016667 ফটো উপলব্ধ
643 নাম : ৰহিমুল সেখ পিতাৰ নাম : ময়নাল সেখ ঘৰ নং : 119 বয়স : 19 লিঙ্গ : পুৰুষ	QSP0114892 ফটো উপলব্ধ	644 নাম : মহজ্জল সেখ পিতাৰ নাম : মফি জুদদীন শেখ ঘৰ নং : 120 বয়স : 54 লিঙ্গ : পুৰুষ	HJL1218333 ফটো উপলব্ধ	645 নাম : ছামিৰন বিবি স্বামীৰ নাম : মহজ্জল শেখ ঘৰ নং : 120 বয়স : 39 লিঙ্গ : মহিলা	HJL1218344 ফটো উপলব্ধ
S 646 নাম : ইয়াজ উদ্দিন সেখ পিতাৰ নাম : জাহেৰ সেখ ঘৰ নং : ১১৯ বয়স : 57 লিঙ্গ : পুৰুষ	HJL2149293 ফটো উপলব্ধ	647 নাম : মালেখা বিবি স্বামীৰ নাম : ৰিয়াজ উদ্দিন সেখ ঘৰ নং : ১১৯ বয়স : 53 লিঙ্গ : মহিলা	HJL2148712 ফটো উপলব্ধ	648 নাম : সিৰাজ আলী সেখ পিতাৰ নাম : জাহেৰ সেখ ঘৰ নং : ১১৯ বয়স : 60 লিঙ্গ : পুৰুষ	HJL2148585 ফটো উপলব্ধ
649 নাম : সব্বিৰন বিবি স্বামীৰ নাম : সিৰাজ আলী সেখ ঘৰ নং : ১১৯ বয়স : 55 লিঙ্গ : মহিলা	HJL2148698 ফটো উপলব্ধ	650 নাম : জিয়াৰ উদ্দিন শেখ পিতাৰ নাম : জাহেৰ শেখ ঘৰ নং : ১১৯ বয়স : 54 লিঙ্গ : পুৰুষ	HJL2148610 ফটো উপলব্ধ	651 নাম : অজফা বিবি স্বামীৰ নাম : জিয়াৰ উদ্দিন সেখ ঘৰ নং : ১১৯ বয়স : 46 লিঙ্গ : মহিলা	HJL2148734 ফটো উপলব্ধ
652 নাম : সব্ব আলী শেখ পিতাৰ নাম : সিৰাজ আলী শেখ ঘৰ নং : ১১৯ বয়স : 33 লিঙ্গ : পুৰুষ	HJL1218355 ফটো উপলব্ধ	653 নাম : মাইকেল হাসদা পিতাৰ নাম : ৰামু হাসদা ঘৰ নং : ১১৯ বয়স : 28 লিঙ্গ : পুৰুষ	HJL0223610 ফটো উপলব্ধ	654 নাম : ছাইবুদ্দিন সেখ পিতাৰ নাম : সিৰাজ আলী শেখ ঘৰ নং : ১১৯ বয়স : 26 লিঙ্গ : পুৰুষ	HJL0223602 ফটো উপলব্ধ
655 নাম : ফজল আলী সেখ পিতাৰ নাম : মহজ্জল সেখ ঘৰ নং : ১১৯ বয়স : 25 লিঙ্গ : পুৰুষ	HJL0439067 ফটো উপলব্ধ	656 নাম : জৰিলা বেগম স্বামীৰ নাম : ছাইবুদ্দিন সেখ ঘৰ নং : 122 বয়স : 24 লিঙ্গ : মহিলা	QSP0027862 ফটো উপলব্ধ	657 নাম : অবি আলী সেখ পিতাৰ নাম : জিয়াৰুদ্দিন সেখ ঘৰ নং : 122 বয়স : 22 লিঙ্গ : পুৰুষ	HJL2230662 ফটো উপলব্ধ
658 নাম : মৰিয়ম বেগম স্বামীৰ নাম : সিৰাজ আলী সেখ ঘৰ নং : 122 বয়স : 22 লিঙ্গ : মহিলা	QSP0027904 ফটো উপলব্ধ	659 নাম : অবীৰন বেগম স্বামীৰ নাম : ফজল আলী সেখ ঘৰ নং : 122 বয়স : 19 লিঙ্গ : মহিলা	QSP0117648 ফটো উপলব্ধ	660 নাম : পিয়াৰ আলী সেখ পিতাৰ নাম : জাহেৰ সেখ ঘৰ নং : ১১৯ বয়স : 52 লিঙ্গ : পুৰুষ	HJL2148518 ফটো উপলব্ধ



661 নাম : ৰূপভানু বিবি স্বামীৰ নাম: পিয়াৰ আলী সেখ ঘৰ নং : ১২৩ বয়স : 45 লিঙ্গ : মহিলা	HJL2148723 ফটো উপলব্ধ	662 নাম : সোবিকুল শেখ পিতাৰ নাম: পিয়াৰ আলী শেখ ঘৰ নং : 123 বয়স : 26 লিঙ্গ : পুৰুষ	HJL2211449 ফটো উপলব্ধ	663 নাম : ৰূপচানু সেখ পিতাৰ নাম: পিয়াৰ আলী সেখ ঘৰ নং : 123 বয়স : 23 লিঙ্গ : পুৰুষ	HJL1372861 ফটো উপলব্ধ
664 নাম : আজমিনা বেগম স্বামীৰ নাম: সোবিকুল সেখ ঘৰ নং : 123 বয়স : 23 লিঙ্গ : মহিলা	QSP0029140 ফটো উপলব্ধ	665 নাম : মানিক চান সেখ পিতাৰ নাম: পিয়াৰ আলী সেখ ঘৰ নং : 123 বয়স : 20 লিঙ্গ : পুৰুষ	QSP0108043 ফটো উপলব্ধ	666 নাম : ইমান আলী সেখ পিতাৰ নাম: জাহেৰ ঘৰ নং : ১২৪ বয়স : 67 লিঙ্গ : পুৰুষ	HJL2148687 ফটো উপলব্ধ
667 নাম : জাহাৰুল বিবি স্বামীৰ নাম: ইমান আলী ঘৰ নং : ১২৪ বয়স : 57 লিঙ্গ : মহিলা	HJL2149351 ফটো উপলব্ধ	668 নাম : জহিৰুল সেখ পিতাৰ নাম: ইমান আলী সেখ ঘৰ নং : ১২৪ বয়স : 31 লিঙ্গ : পুৰুষ	HJL2148983 ফটো উপলব্ধ	669 নাম : জহৰা বিবি স্বামীৰ নাম: জোহিৰুল সেখ ঘৰ নং : 124 বয়স : 28 লিঙ্গ : মহিলা	HJL0413377 ফটো উপলব্ধ
670 নাম : সংসেৰ মণ্ডল পিতাৰ নাম: আজিমুদ্দিন ঘৰ নং : ১২৫ বয়স : 92 লিঙ্গ : পুৰুষ	HJL1218366 ফটো উপলব্ধ	671 নাম : হালিমা বিবি স্বামীৰ নাম: সংসেৰ মণ্ডল ঘৰ নং : ১২৫ বয়স : 59 লিঙ্গ : মহিলা	HJL1218377 ফটো উপলব্ধ	672 নাম : জামাল মণ্ডল পিতাৰ নাম: সংসেৰ ঘৰ নং : ১২৫ বয়স : 57 লিঙ্গ : পুৰুষ	HJL1218388 ফটো উপলব্ধ
673 নাম : ছাব ভানু বিবি স্বামীৰ নাম: জামাল ঘৰ নং : ১২৫ বয়স : 54 লিঙ্গ : মহিলা	HJL1218399 ফটো উপলব্ধ	674 নাম : কামাল মণ্ডল মণ্ডল পিতাৰ নাম: সংসেৰ ঘৰ নং : ১২৫ বয়স : 54 লিঙ্গ : পুৰুষ	HJL1218402 ফটো উপলব্ধ	675 নাম : জামেলা বিবি স্বামীৰ নাম: কামাল মণ্ডল মণ্ডল ঘৰ নং : ১২৫ বয়স : 49 লিঙ্গ : মহিলা	HJL1218413 ফটো উপলব্ধ
676 নাম : ইব্রাহিম সেখ পিতাৰ নাম: নূৰ ইব্রাহিম সেখ ঘৰ নং : ১২৫ বয়স : 28 লিঙ্গ : পুৰুষ	HJL0024539 ফটো উপলব্ধ	# 677 নাম : আমিনুৰ মণ্ডল পিতাৰ নাম: কামাল মণ্ডল ঘৰ নং : ১২৫ বয়স : 26 লিঙ্গ : পুৰুষ	HJL0488858 ফটো উপলব্ধ	678 নাম : ছানুৱাৰ মণ্ডল পিতাৰ নাম: কামাল মণ্ডল ঘৰ নং : 125 বয়স : 23 লিঙ্গ : পুৰুষ	QSP0038398 ফটো উপলব্ধ
679 নাম : বেগম ৰউসনাৰা মাসুদ স্বামীৰ নাম: ইব্রাহিম সেখ ঘৰ নং : 125 বয়স : 22 লিঙ্গ : মহিলা	HJL0621037 ফটো উপলব্ধ	680 নাম : সাহানুৰ মণ্ডল পিতাৰ নাম: কামাল মণ্ডল ঘৰ নং : 125 বয়স : 20 লিঙ্গ : মহিলা	QSP0096404 ফটো উপলব্ধ	S 681 নাম : হুসেন সেখ পিতাৰ নাম: আফাত ঘৰ নং : ১২৫ বয়স : 59 লিঙ্গ : পুৰুষ	HJL1218424 ফটো উপলব্ধ
682 নাম : তাৰাভানু বিবি স্বামীৰ নাম: হুসেন সেখ ঘৰ নং : ১২৫ বয়স : 53 লিঙ্গ : মহিলা	HJL1218435 ফটো উপলব্ধ	683 নাম : সিৰাজ আলী সেখ পিতাৰ নাম: হুসেন সেখ ঘৰ নং : ১২৫ বয়স : 49 লিঙ্গ : পুৰুষ	HJL1218446 ফটো উপলব্ধ	684 নাম : সাজিৰনু বিবি স্বামীৰ নাম: সিৰাজ আলী সেখ ঘৰ নং : ১২৫ বয়স : 43 লিঙ্গ : মহিলা	HJL1218457 ফটো উপলব্ধ
685 নাম : আছমা বিবি স্বামীৰ নাম: নাছেৰ ঘৰ নং : ১২৬ বয়স : 57 লিঙ্গ : মহিলা	HJL1218479 ফটো উপলব্ধ	686 নাম : আবুবক্কৰ সিদ্দিক মণ্ডল পিতাৰ নাম: নাছেৰ আলী মণ্ডল ঘৰ নং : ১২৬ বয়স : 32 লিঙ্গ : পুৰুষ	HJL1218480 ফটো উপলব্ধ	687 নাম : ছালেকা বিবি স্বামীৰ নাম: আবুবক্কৰ সিদ্দিক মণ্ডল ঘৰ নং : ১২৬ বয়স : 29 লিঙ্গ : মহিলা	HJL2149180 ফটো উপলব্ধ
688 নাম : আব্দুল হামিদ মন্ডল পিতাৰ নাম: নাছেৰ আলী মন্ডল ঘৰ নং : ১২৬ বয়স : 29 লিঙ্গ : পুৰুষ	HJL2148994 ফটো উপলব্ধ	689 নাম : মোজমিনা বেগম স্বামীৰ নাম: আব্দুল হামিদ মণ্ডল ঘৰ নং : 126 বয়স : 26 লিঙ্গ : মহিলা	HJL1127554 ফটো উপলব্ধ	690 নাম : নৰ ইছলাম মণ্ডল পিতাৰ নাম: নাছেৰ আলী মণ্ডল ঘৰ নং : 126 বয়স : 23 লিঙ্গ : পুৰুষ	HJL2224582 ফটো উপলব্ধ



# 691 নাম : ছিয়ামন বিবি স্বামীৰ নাম: নুৰ বাস্ক শেখ ঘৰ নং : ১২৮ বয়স : 74 লিঙ্গ : মহিলা	HJL1218504 ফটো উপলব্ধ	692 নাম : সাহা আলী মণ্ডল পিতাৰ নাম: জামাল মণ্ডল ঘৰ নং : ১২৮ বয়স : 26 লিঙ্গ : পুৰুষ	HJL0489823 ফটো উপলব্ধ	693 নাম : জামেলা বেওৱা স্বামীৰ নাম: ছাদেক আলী সেখ ঘৰ নং : ১২৯ বয়স : 55 লিঙ্গ : মহিলা	HJL1219983 ফটো উপলব্ধ
694 নাম : কালাম সেখ পিতাৰ নাম: ছাদেক সেখ ঘৰ নং : 129 বয়স : 41 লিঙ্গ : পুৰুষ	QSP0084541 ফটো উপলব্ধ	695 নাম : ফুলেজা বেগম স্বামীৰ নাম: কালাম সেখ ঘৰ নং : ১২৯ বয়স : 39 লিঙ্গ : মহিলা	HJL2149000 ফটো উপলব্ধ	696 নাম : বাহেলা বেগম পিতাৰ নাম: আব্দুল বহমান মণ্ডল ঘৰ নং : ১৩০ বয়স : 28 লিঙ্গ : মহিলা	HJL0223982 ফটো উপলব্ধ
697 নাম : হজিৰণ বিবি স্বামীৰ নাম: আহিজুল ঘৰ নং : ১৩১ বয়স : 62 লিঙ্গ : মহিলা	HJL1218526 ফটো উপলব্ধ	698 নাম : হানিফ উদ্দিন সেখ পিতাৰ নাম: আহিজুল ঘৰ নং : ১৩১ বয়স : 39 লিঙ্গ : পুৰুষ	HJL1218537 ফটো উপলব্ধ	699 নাম : আশা খাতুন স্বামীৰ নাম: হানিফ উদ্দিন সেখ ঘৰ নং : ১৩১ বয়স : 30 লিঙ্গ : মহিলা	HJL2149011 ফটো উপলব্ধ
700 নাম : নুৰল সেখ পিতাৰ নাম: নবেদ ঘৰ নং : ১৩২ বয়স : 60 লিঙ্গ : পুৰুষ	HJL1218548 ফটো উপলব্ধ	701 নাম : অমিছা বিবি স্বামীৰ নাম: নুৰল ঘৰ নং : ১৩২ বয়স : 57 লিঙ্গ : মহিলা	HJL1218559 ফটো উপলব্ধ	702 নাম : মনোবাৰা খাতুন স্বামীৰ নাম: ছবিকুল সেখ ঘৰ নং : ১৩২ বয়স : 31 লিঙ্গ : মহিলা	HJL2149022 ফটো উপলব্ধ
703 নাম : ছবিকুল সেখ পিতাৰ নাম: নুৰল সেখ ঘৰ নং : ১৩২ বয়স : 29 লিঙ্গ : পুৰুষ	HJL1220639 ফটো উপলব্ধ	704 নাম : সিৰাজুল সেখ পিতাৰ নাম: নবেদ ঘৰ নং : ১৩৩ বয়স : 65 লিঙ্গ : পুৰুষ	HJL1218560 ফটো উপলব্ধ	705 নাম : আলম সেখ পিতাৰ নাম: ছিৰাজুল সেখ ঘৰ নং : ১৩৩ বয়স : 38 লিঙ্গ : পুৰুষ	HJL1218582 ফটো উপলব্ধ
706 নাম : সাহালম সেখ পিতাৰ নাম: সিৰাজুল সেখ ঘৰ নং : ১৩৩ বয়স : 31 লিঙ্গ : পুৰুষ	HJL2149033 ফটো উপলব্ধ	707 নাম : চাবজান বিবি স্বামীৰ নাম: আলম সেখ ঘৰ নং : ১৩৩ বয়স : 30 লিঙ্গ : মহিলা	HJL1220184 ফটো উপলব্ধ	708 নাম : নুৰ আলম সেখ পিতাৰ নাম: সিৰাজুল সেখ ঘৰ নং : ১৩৩ বয়স : 29 লিঙ্গ : পুৰুষ	HJL2149044 ফটো উপলব্ধ
709 নাম : তহিৰন বেগম পিতাৰ নাম: তাছাব আলী মণ্ডল ঘৰ নং : ১৩৩ ক বয়স : 33 লিঙ্গ : মহিলা	HJL0196477 ফটো উপলব্ধ	710 নাম : ফাজল আলী মন্ডল পিতাৰ নাম: তাছাব আলী মন্ডল ঘৰ নং : ১৩৩ ক বয়স : 31 লিঙ্গ : পুৰুষ	HJL0196485 ফটো উপলব্ধ	# 711 নাম : আনুয়াৰা বিবি স্বামীৰ নাম: ফজল আলী মণ্ডল ঘৰ নং : ১৩৩ ক বয়স : 30 লিঙ্গ : মহিলা	HJL0196519 ফটো উপলব্ধ
712 নাম : তছব অআলী মন্ডল পিতাৰ নাম: ছেকেন্দাৰ ঘৰ নং : ১৩৩ ক বয়স : 57 লিঙ্গ : পুৰুষ	HJL1218593 ফটো উপলব্ধ	713 নাম : ফুলো বিবি স্বামীৰ নাম: তাছাব আলী মণ্ডল ঘৰ নং : ১৩৩ ক বয়স : 52 লিঙ্গ : মহিলা	HJL1218606 ফটো উপলব্ধ	714 নাম : মুছলিম সেখ পিতাৰ নাম: মেছেৰ সেখ ঘৰ নং : ১৩৪ বয়স : 71 লিঙ্গ : পুৰুষ	HJL1218617 ফটো উপলব্ধ
715 নাম : ছোমৰ আলী পিতাৰ নাম: মেছেৰ আলী ঘৰ নং : ১৩৪ বয়স : 57 লিঙ্গ : মহিলা	HJL1218684 ফটো উপলব্ধ	716 নাম : বছিৰ সেখ পিতাৰ নাম: মুছলিম ঘৰ নং : ১৩৪ বয়স : 46 লিঙ্গ : পুৰুষ	HJL1218639 ফটো উপলব্ধ	717 নাম : ফতেমা বিবি স্বামীৰ নাম: বছিৰ সেখ ঘৰ নং : ১৩৪ বয়স : 42 লিঙ্গ : মহিলা	HJL1218640 ফটো উপলব্ধ
718 নাম : খাইৰুল আলম সেখ পিতাৰ নাম: সুমৰ ঘৰ নং : ১৩৪ বয়স : 39 লিঙ্গ : পুৰুষ	HJL1218651 ফটো উপলব্ধ	719 নাম : আছমা বিবি স্বামীৰ নাম: ছোমৰ আলী ঘৰ নং : ১৩৪ বয়স : 38 লিঙ্গ : মহিলা	HJL1218695 ফটো উপলব্ধ	720 নাম : খদেজা বিবি স্বামীৰ নাম: খাইৰুল আলম ঘৰ নং : ১৩৪ বয়স : 34 লিঙ্গ : মহিলা	HJL1218662 ফটো উপলব্ধ



721 নাম : মাজিবৰ সেখ পিতাৰ নাম: মুছলিম সেখ ঘৰ নং : ১৩৪ বয়স : 32 লিঙ্গ : পুৰুষ	HJL1219994 ফটো উপলব্ধ	722 নাম : বাহাৰুল সেখ পিতাৰ নাম: ছুমৰ সেখ ঘৰ নং : ১৩৪ বয়স : 30 লিঙ্গ : পুৰুষ	HJL2149055 ফটো উপলব্ধ	723 নাম : সাহজুদ্দিন সেখ পিতাৰ নাম: মুছলিম সেখ ঘৰ নং : ১৩৪ বয়স : 27 লিঙ্গ : পুৰুষ	HJL0224832 ফটো উপলব্ধ
724 নাম : হামিদা বেগম স্বামীৰ নাম: বাহাৰুল সেখ ঘৰ নং : ১৩৪ বয়স : 26 লিঙ্গ : মহিলা	HJL0225755 ফটো উপলব্ধ	725 নাম : আখাৰা বেগম স্বামীৰ নাম: মাজিবৰ সেখ ঘৰ নং : 134 বয়স : 25 লিঙ্গ : মহিলা	HJL1236363 ফটো উপলব্ধ	726 নাম : হাছিনা খাতুন স্বামীৰ নাম: সাহজুদ্দিন সেখ ঘৰ নং : 134 বয়স : 24 লিঙ্গ : মহিলা	QSP0064089 ফটো উপলব্ধ
727 নাম : আব্দুল হাছেম সেখ পিতাৰ নাম: বাছৰ আলী সেখ ঘৰ নং : 134 বয়স : 23 লিঙ্গ : পুৰুষ	HJL2234144 ফটো উপলব্ধ	728 নাম : আছাব আলী সেখ পিতাৰ নাম: বাছৰ সেখ ঘৰ নং : 134 বয়স : 19 লিঙ্গ : পুৰুষ	QSP0105379 ফটো উপলব্ধ	729 নাম : জমিলা বিবি স্বামীৰ নাম: তাছেৰ মন্ডল ঘৰ নং : ১৩৫ বয়স : 62 লিঙ্গ : মহিলা	HJL1218719 ফটো উপলব্ধ
730 নাম : জালাল মণ্ডল পিতাৰ নাম: তাছেৰ মণ্ডল ঘৰ নং : ১৩৫ বয়স : 55 লিঙ্গ : পুৰুষ	HJL1218720 ফটো উপলব্ধ	731 নাম : আবিতন বিবি স্বামীৰ নাম: জালাল মণ্ডল ঘৰ নং : ১৩৫ বয়স : 45 লিঙ্গ : মহিলা	HJL1218731 ফটো উপলব্ধ	732 নাম : জহিৰুল মণ্ডল পিতাৰ নাম: তাছেৰ আলী মণ্ডল ঘৰ নং : ১৩৫ বয়স : 42 লিঙ্গ : পুৰুষ	HJL1218742 ফটো উপলব্ধ
733 নাম : মমতাজ বিবি স্বামীৰ নাম: জহিৰুল মন্ডল ঘৰ নং : ১৩৫ বয়স : 34 লিঙ্গ : মহিলা	HJL1218708 ফটো উপলব্ধ	734 নাম : আফজাল মন্ডল পিতাৰ নাম: তাছেৰ মন্ডল ঘৰ নং : ১৩৫ বয়স : 32 লিঙ্গ : পুৰুষ	HJL1220026 ফটো উপলব্ধ	735 নাম : কৰফুল বিবি স্বামীৰ নাম: আফজাল মন্ডল ঘৰ নং : ১৩৫ বয়স : 32 লিঙ্গ : মহিলা	HJL1220037 ফটো উপলব্ধ
736 নাম : আব্দুল হাই মণ্ডল পিতাৰ নাম: তাছেৰ আলী মণ্ডল ঘৰ নং : ১৩৫ বয়স : 31 লিঙ্গ : পুৰুষ	HJL1220004 ফটো উপলব্ধ	737 নাম : ফাৰুক আব্দুল মণ্ডল পিতাৰ নাম: তাছেৰ আলী মণ্ডল ঘৰ নং : ১৩৫ বয়স : 31 লিঙ্গ : পুৰুষ	HJL1220015 ফটো উপলব্ধ	738 নাম : সাহাজাদা বিবি স্বামীৰ নাম: আব্দুল হাই মন্ডল ঘৰ নং : ১৩৫ বয়স : 30 লিঙ্গ : মহিলা	HJL1220195 ফটো উপলব্ধ
739 নাম : লাইলা বেগম স্বামীৰ নাম: ফাৰুক আব্দুল্লা মণ্ডল ঘৰ নং : 135 বয়স : 24 লিঙ্গ : মহিলা	HJL0547166 ফটো উপলব্ধ	740 নাম : হজৰত আলী ফকিৰ পিতাৰ নাম: আজাদ আলী ফকিৰ ঘৰ নং : 135 বয়স : 22 লিঙ্গ : পুৰুষ	HJL1190586 ফটো উপলব্ধ	741 নাম : আবিৰণ বেওৱা স্বামীৰ নাম: জালিমুদ্দিন ঘৰ নং : ১৩৬ বয়স : 80 লিঙ্গ : মহিলা	HJL1218797 ফটো উপলব্ধ
742 নাম : আব্দুল ৰহমান মণ্ডল পিতাৰ নাম: জালিমুদ্দিন ঘৰ নং : ১৩৬ বয়স : 62 লিঙ্গ : পুৰুষ	HJL1218753 ফটো উপলব্ধ	743 নাম : জামিৰন বিবি স্বামীৰ নাম: আব্দুল ৰহমান মন্ডল ঘৰ নং : ১৩৬ বয়স : 55 লিঙ্গ : মহিলা	HJL1218764 ফটো উপলব্ধ	744 নাম : ওমৰ আলী পৰামানিক পিতাৰ নাম: জালিমুদ্দিন পৰামানিক ঘৰ নং : ১৩৬ বয়স : 53 লিঙ্গ : পুৰুষ	HJL1218775 ফটো উপলব্ধ
745 নাম : কুলছন বিবি স্বামীৰ নাম: ওমৰ ঘৰ নং : ১৩৬ বয়স : 46 লিঙ্গ : মহিলা	HJL1218786 ফটো উপলব্ধ	746 নাম : লালচান মন্ডল পিতাৰ নাম: আব্দুল ৰহমান মন্ডল ঘৰ নং : ১৩৬ বয়স : 30 লিঙ্গ : পুৰুষ	HJL1220640 ফটো উপলব্ধ	747 নাম : হাছেন আলী পৰামানিক পিতাৰ নাম: ওমৰ আলী পৰামানিক ঘৰ নং : ১৩৬ বয়স : 28 লিঙ্গ : পুৰুষ	HJL0262667 ফটো উপলব্ধ
748 নাম : হজৰত আলী পৰামানিক পিতাৰ নাম: ওমৰ আলী পৰামানিক ঘৰ নং : 136 বয়স : 22 লিঙ্গ : পুৰুষ	HJL1190552 ফটো উপলব্ধ	749 নাম : তুৰাফ আলী পৰামানিক পিতাৰ নাম: ওমৰ আলী পৰামানিক ঘৰ নং : 136 বয়স : 20 লিঙ্গ : পুৰুষ	QSP0101535 ফটো উপলব্ধ	750 নাম : হাছিনা খাতুন স্বামীৰ নাম: হজৰত আলী পৰামানিক ঘৰ নং : 136 বয়স : 19 লিঙ্গ : মহিলা	QSP0092817 ফটো উপলব্ধ



751 নাম : ছিৰাল আলী তালুকদাৰ পিতাৰ নাম: বুস্তম আলী তালুকদাৰ ঘৰ নং : 139 বয়স : 55 লিঙ্গ : পুৰুষ	HJL1218800 ফটো উপলব্ধ	752 নাম : আশেদা বিবি স্বামীৰ নাম: ছিৰাল আলী তালুকদাৰ ঘৰ নং : 139 বয়স : 52 লিঙ্গ : মহিলা	HJL1218811 ফটো উপলব্ধ	753 নাম : ফাৰিকুল তালুকদাৰ পিতাৰ নাম: ছিৰাল তালুকদাৰ ঘৰ নং : 137 বয়স : 22 লিঙ্গ : পুৰুষ	QSP0018010 ফটো উপলব্ধ
754 নাম : সিৰাজুল তালুকদাৰ পিতাৰ নাম: ছিৰাল তালুকদাৰ ঘৰ নং : 137 বয়স : 21 লিঙ্গ : পুৰুষ	QSP0109702 ফটো উপলব্ধ	755 নাম : শিৰাজুল তালুকদাৰ পিতাৰ নাম: শেৰাল আলী তালুকদাৰ ঘৰ নং : 137 বয়স : 20 লিঙ্গ : পুৰুষ	QSP0067181 ফটো উপলব্ধ	756 নাম : নুৰল ইছলাম তালুকদাৰ পিতাৰ নাম: বুস্তম আলী ঘৰ নং : 137 বয়স : 55 লিঙ্গ : পুৰুষ	HJL1218822 ফটো উপলব্ধ
757 নাম : ছুবৰা বিবি স্বামীৰ নাম: নুৰল ইছলাম তালুকদাৰ ঘৰ নং : 137 বয়স : 47 লিঙ্গ : মহিলা	HJL1218833 ফটো উপলব্ধ	758 নাম : ছাদাম তালুকদাৰ পিতাৰ নাম: নুৰল ইছলাম তালুকদাৰ ঘৰ নং : 137 বয়স : 31 লিঙ্গ : পুৰুষ	HJL2149066 ফটো উপলব্ধ	759 নাম : ছানোয়াৰ হুছেইন তৰফদাৰ পিতাৰ নাম: নুৰল ইছলাম তালুকদাৰ ঘৰ নং : 137 বয়স : 26 লিঙ্গ : পুৰুষ	HJL0225201 ফটো উপলব্ধ
760 নাম : চুৰিয়া আকতাৰা স্বামীৰ নাম: সানুআৰ হুছেইন তৰফদাৰ ঘৰ নং : 138 বয়স : 24 লিঙ্গ : মহিলা	QSP0120055 ফটো উপলব্ধ	761 নাম : নুৰেজা খাতুন স্বামীৰ নাম: ছাদাম তালুকদাৰ ঘৰ নং : 138 বয়স : 22 লিঙ্গ : মহিলা	HJL2220135 ফটো উপলব্ধ	762 নাম : মনোৱাৰ তৰফদাৰ পিতাৰ নাম: নুৰল ইছলাম তালুকদাৰ ঘৰ নং : 138 বয়স : 21 লিঙ্গ : পুৰুষ	QSP0014993 ফটো উপলব্ধ
763 নাম : বহিমুদ্দিন সেখ পিতাৰ নাম: মুছলিম ঘৰ নং : 180 বয়স : 56 লিঙ্গ : পুৰুষ	HJL1218844 ফটো উপলব্ধ	764 নাম : আদৰ ভানু বিবি স্বামীৰ নাম: বহিমুদ্দিন তালুকদাৰ ঘৰ নং : 180 বয়স : 51 লিঙ্গ : মহিলা	HJL1218855 ফটো উপলব্ধ	765 নাম : আব্দুল্লা সেখ পিতাৰ নাম: বহিমুদ্দিন সেখ তালুকদাৰ ঘৰ নং : 140 বয়স : 23 লিঙ্গ : পুৰুষ	HJL2199065 ফটো উপলব্ধ
# 766 নাম : আজগৰ আলী সেখ পিতাৰ নাম: জটা মুদ্দিন সেখ ঘৰ নং : 39 বয়স : 21 লিঙ্গ : পুৰুষ	QSP0007054 ফটো উপলব্ধ	767 নাম : সুৰজ্জমল শেখ পিতাৰ নাম: ছাকি শেখ ঘৰ নং : 183 বয়স : 70 লিঙ্গ : পুৰুষ	HJL1218866 ফটো উপলব্ধ	768 নাম : হাজিৰা বিবি স্বামীৰ নাম: সুৰজ্জমল শেখ তালুকদাৰ ঘৰ নং : 183 বয়স : 63 লিঙ্গ : মহিলা	HJL1218877 ফটো উপলব্ধ
769 নাম : মঃ হইবোৰ সেখ পিতাৰ নাম: সুৰজ জামাল ঘৰ নং : 143 বয়স : 20 লিঙ্গ : পুৰুষ	QSP0063487 ফটো উপলব্ধ	770 নাম : ভান বেওৰা স্বামীৰ নাম: মোহজল সেক ঘৰ নং : 188 বয়স : 50 লিঙ্গ : মহিলা	HJL1218899 ফটো উপলব্ধ	771 নাম : নুৰমহাম্মদ সেখ পিতাৰ নাম: মুফ. জুল শেখ ঘৰ নং : 188 বয়স : 48 লিঙ্গ : পুৰুষ	HJL1218902 ফটো উপলব্ধ
772 নাম : জৱিনা বিবি স্বামীৰ নাম: নুৰমহাম্মদ সেখ ঘৰ নং : 188 বয়স : 40 লিঙ্গ : মহিলা	HJL1218913 ফটো উপলব্ধ	773 নাম : তছেৰ আলী মাতৃৰ নাম: তছিবন বেওৰা ঘৰ নং : 188 বয়স : 32 লিঙ্গ : পুৰুষ	HJL0225565 ফটো উপলব্ধ	774 নাম : হানিফ আলী সেখ পিতাৰ নাম: জয়ান আলী সেখ ঘৰ নং : 188 বয়স : 31 লিঙ্গ : পুৰুষ	HJL1220208 ফটো উপলব্ধ
775 নাম : দুলালি বিবি স্বামীৰ নাম: হানিফ আলী সেখ ঘৰ নং : 188 বয়স : 30 লিঙ্গ : মহিলা	HJL0037879 ফটো উপলব্ধ	776 নাম : সাহাদত আলী সেখ পিতাৰ নাম: নুৰ মহাম্মদ সেখ ঘৰ নং : 188 বয়স : 27 লিঙ্গ : পুৰুষ	HJL0197756 ফটো উপলব্ধ	777 নাম : সাইদুল সেখ পিতাৰ নাম: নুৰ মহাম্মদ সেখ ঘৰ নং : 188 বয়স : 25 লিঙ্গ : পুৰুষ	HJL0197798 ফটো উপলব্ধ
778 নাম : জাহিৰুল সেখ পিতাৰ নাম: নুৰ মহাম্মদ সেখ ঘৰ নং : 144 বয়স : 23 লিঙ্গ : পুৰুষ	HJL2230589 ফটো উপলব্ধ	779 নাম : মুন্নাফ সেখ পিতাৰ নাম: মুফজুল সেক ঘৰ নং : 185 বয়স : 61 লিঙ্গ : মহিলা	HJL1218924 ফটো উপলব্ধ	780 নাম : আজিৰণ বিবি স্বামীৰ নাম: মুন্নাফ সেখ ঘৰ নং : 185 বয়স : 51 লিঙ্গ : মহিলা	HJL1218935 ফটো উপলব্ধ



781 নাম : আলী আজম সেখ পিতাৰ নাম: মুন্নাফ সেখ ঘৰ নং : 185 বয়স : 34 লিঙ্গ : পুৰুষ	HJL1220048 ফটো উপলব্ধ	782 নাম : আলী আকবৰ সেখ পিতাৰ নাম: মুন্নাফ সেখ ঘৰ নং : 185 বয়স : 31 লিঙ্গ : পুৰুষ	HJL1220060 ফটো উপলব্ধ	783 নাম : আমেনা বিবি স্বামীৰ নাম: আলী আজম সেখ ঘৰ নং : 185 বয়স : 30 লিঙ্গ : মহিলা	HJL1220059 ফটো উপলব্ধ
784 নাম : আব্দুল আজিদ সেখ পিতাৰ নাম: মুন্নাফ সেখ ঘৰ নং : 185 বয়স : 29 লিঙ্গ : পুৰুষ	HJL0197897 ফটো উপলব্ধ	785 নাম : খুদেজা বিবি স্বামীৰ নাম: আলী আকবৰ সেখ ঘৰ নং : 145 বয়স : 28 লিঙ্গ : মহিলা	HJL0545707 ফটো উপলব্ধ	786 নাম : বুকিআ বেগম পিতাৰ নাম: মুন্নাফ আলী সেখ ঘৰ নং : 145 বয়স : 22 লিঙ্গ : মহিলা	HJL1374446 ফটো উপলব্ধ
787 নাম : জয়নল সেখ পিতাৰ নাম: মুফাজুল ঘৰ নং : 186 বয়স : 57 লিঙ্গ : পুৰুষ	HJL1218946 ফটো উপলব্ধ	788 নাম : আছিয়া বিবি স্বামীৰ নাম: জয়নাল সেখ ঘৰ নং : 186 বয়স : 51 লিঙ্গ : মহিলা	HJL1218957 ফটো উপলব্ধ	789 নাম : মোনিজা খাতুন স্বামীৰ নাম: সহিদুল আলী সেখ ঘৰ নং : 146 বয়স : 23 লিঙ্গ : মহিলা	HJL1314459 ফটো উপলব্ধ
790 নাম : ছবৰ আলী তৰফদাৰ পিতাৰ নাম: বসন্ত তৰফদাৰ ঘৰ নং : 187 বয়স : 60 লিঙ্গ : পুৰুষ	HJL1218968 ফটো উপলব্ধ	791 নাম : জৰিনা বিবি স্বামীৰ নাম: ছবৰ আলী তৰফদাৰ ঘৰ নং : 187 বয়স : 54 লিঙ্গ : মহিলা	HJL1218979 ফটো উপলব্ধ	792 নাম : সুৰাইয়া বেগম পিতাৰ নাম: চবৰ আলী তৰফদাৰ ঘৰ নং : 148 বয়স : 23 লিঙ্গ : মহিলা	QSP0050930 ফটো উপলব্ধ
793 নাম : জামেলা বিবি স্বামীৰ নাম: হৰমুছ আলী তাৰফদাৰ ঘৰ নং : 188 বয়স : 62 লিঙ্গ : মহিলা	HJL1218991 ফটো উপলব্ধ	794 নাম : জাবেদ আলী তালুকদাৰ পিতাৰ নাম: হৰমুছ আলী তালুদাৰ ঘৰ নং : 188 বয়স : 39 লিঙ্গ : পুৰুষ	HJL1219007 ফটো উপলব্ধ	795 নাম : হুছেইন আলী তালুকদাৰ পিতাৰ নাম: হৰমুছ আলী ঘৰ নং : 188 বয়স : 38 লিঙ্গ : পুৰুষ	HJL1219018 ফটো উপলব্ধ
796 নাম : আলিয়া বিবি স্বামীৰ নাম: জাবেদ তালুকদাৰ ঘৰ নং : 188 বয়স : 30 লিঙ্গ : মহিলা	HJL0040279 ফটো উপলব্ধ	797 নাম : ছাহানাছ বিবি স্বামীৰ নাম: হুছেইন আলী তালুকদাৰ ঘৰ নং : 149 বয়স : 29 লিঙ্গ : মহিলা	HJL0413070 ফটো উপলব্ধ	798 নাম : বাছিবন বিবি স্বামীৰ নাম: ইচৰ তৰফদাৰ ঘৰ নং : 150 বয়স : 60 লিঙ্গ : মহিলা	HJL1219041 ফটো উপলব্ধ
799 নাম : বাহাজ তৰফদাৰ পিতাৰ নাম: ইছব আলী ঘৰ নং : 150 বয়স : 39 লিঙ্গ : পুৰুষ	HJL1219052 ফটো উপলব্ধ	800 নাম : সাহাজৌদ্দিন তালুকদাৰ পিতাৰ নাম: ইছব আলী ঘৰ নং : 150 বয়স : 33 লিঙ্গ : পুৰুষ	HJL1219030 ফটো উপলব্ধ	801 নাম : শুহী বিবি স্বামীৰ নাম: বাহাজ তৰফদাৰ ঘৰ নং : 150 বয়স : 32 লিঙ্গ : মহিলা	HJL1219029 ফটো উপলব্ধ
802 নাম : আমেনা খাতুন বিবি স্বামীৰ নাম: সাহাজৌদ্দিন তালুকদাৰ ঘৰ নং : 150 বয়স : 31 লিঙ্গ : মহিলা	HJL0041616 ফটো উপলব্ধ	803 নাম : সাহাজাহান তৰফদাৰ পিতাৰ নাম: ইছব আলী তৰফদাৰ ঘৰ নং : 150 বয়স : 29 লিঙ্গ : পুৰুষ	HJL2149077 ফটো উপলব্ধ	804 নাম : হাছনা ভান স্বামীৰ নাম: সাহাজাহান তালুকদাৰ ঘৰ নং : 150 বয়স : 22 লিঙ্গ : মহিলা	HJL2230050 ফটো উপলব্ধ
805 নাম : ভানু বিবি স্বামীৰ নাম: আবদুল ছোবান ঘৰ নং : 151 বয়স : 60 লিঙ্গ : মহিলা	HJL1219063 ফটো উপলব্ধ	806 নাম : সাহানুৰ তালুকদাৰ পিতাৰ নাম: আব্দুল ছোবান তালুকদাৰ ঘৰ নং : 151 বয়স : 30 লিঙ্গ : পুৰুষ	HJL0529479 ফটো উপলব্ধ	807 নাম : নুৰজিনা বিবি স্বামীৰ নাম: সাহানুৰ তালুকদাৰ ঘৰ নং : 151 বয়স : 25 লিঙ্গ : মহিলা	QSP0055921 ফটো উপলব্ধ
808 নাম : ছুলতান আলী ফকিৰ পিতাৰ নাম: ইউনুছ আলী ফকিৰ ঘৰ নং : 152 বয়স : 59 লিঙ্গ : পুৰুষ	HJL1219110 ফটো উপলব্ধ	809 নাম : বহেলা বিবি স্বামীৰ নাম: কাশেম আলী ফকিৰ ঘৰ নং : 152 বয়স : 59 লিঙ্গ : মহিলা	HJL1219109 ফটো উপলব্ধ	810 নাম : কুলছুমা বিবি স্বামীৰ নাম: ছুলতান আলী ফকিৰ ঘৰ নং : 152 বয়স : 53 লিঙ্গ : মহিলা	HJL1219121 ফটো উপলব্ধ



811 নাম : জহিৰুল ইছলাম ফকিৰ পিতাৰ নাম: কাশেম ফকিৰ ঘৰ নং : ১৫২ বয়স : 45 লিঙ্গ : পুৰুষ	HJL1219132 ফটো উপলব্ধ	812 নাম : জৰিপ আলী ফকিৰ পিতাৰ নাম: কাশেম আলী ফকিৰ ঘৰ নং : ১৫২ বয়স : 43 লিঙ্গ : পুৰুষ	HJL1219154 ফটো উপলব্ধ	813 নাম : মনিজা বিবি স্বামীৰ নাম: আঃ ছোবান ঘৰ নং : ১৫২ বয়স : 41 লিঙ্গ : মহিলা	HJL1219074 ফটো উপলব্ধ
814 নাম : মছিবন বিবি স্বামীৰ নাম: জহিৰুল ইছলাম ফকিৰ ঘৰ নং : ১৫২ বয়স : 41 লিঙ্গ : মহিলা	HJL1219143 ফটো উপলব্ধ	815 নাম : হালিমা বিবি স্বামীৰ নাম: জৰিফ আলী ফকিৰ ঘৰ নং : ১৫২ বয়স : 39 লিঙ্গ : মহিলা	HJL1219165 ফটো উপলব্ধ	816 নাম : বহমত আলী ফকিৰ পিতাৰ নাম: কাচেম আলী ফকিৰ ঘৰ নং : ১৫২ বয়স : 37 লিঙ্গ : পুৰুষ	HJL1219176 ফটো উপলব্ধ
817 নাম : কুমৰ আলী ফকিৰ পিতাৰ নাম: ছুলতান আলী ঘৰ নং : ১৫২ বয়স : 35 লিঙ্গ : পুৰুষ	HJL1219198 ফটো উপলব্ধ	818 নাম : সেহাৰ আলী ফকিৰ পিতাৰ নাম: কাশেম আলী ফকিৰ ঘৰ নং : ১৫২ বয়স : 35 লিঙ্গ : পুৰুষ	HJL1219201 ফটো উপলব্ধ	819 নাম : নজমুল আলী ফকিৰ পিতাৰ নাম: ছুলতান আলী ফকিৰ ঘৰ নং : ১৫২ বয়স : 34 লিঙ্গ : পুৰুষ	HJL1219212 ফটো উপলব্ধ
820 নাম : বহমা সদনৰী বিবি স্বামীৰ নাম: বহমত আলী ফকিৰ ঘৰ নং : ১৫২ বয়স : 33 লিঙ্গ : মহিলা	HJL1219234 ফটো উপলব্ধ	821 নাম : কৰিমন বিবি স্বামীৰ নাম: চেহাৰ আলী ফকিৰ ঘৰ নং : ১৫২ বয়স : 33 লিঙ্গ : মহিলা	HJL1219223 ফটো উপলব্ধ	822 নাম : ইন্দিমুল ফকিৰ পিতাৰ নাম: ছুলতান আলী ফকিৰ ঘৰ নং : ১৫২ বয়স : 31 লিঙ্গ : পুৰুষ	HJL2149088 ফটো উপলব্ধ
823 নাম : মেহেৰা খাতুন স্বামীৰ নাম: কুমৰ আলী ফকিৰ ঘৰ নং : ১৫২ বয়স : 29 লিঙ্গ : মহিলা	HJL2149099 ফটো উপলব্ধ	824 নাম : বশিদুল ফকিৰ পিতাৰ নাম: কাশেম আলী ফকিৰ ঘৰ নং : ১৫২ বয়স : 29 লিঙ্গ : পুৰুষ	HJL2149102 ফটো উপলব্ধ	825 নাম : আখিৰুল ফকিৰ পিতাৰ নাম: কাশেম ফকিৰ ঘৰ নং : 152 বয়স : 26 লিঙ্গ : পুৰুষ	HJL1123306 ফটো উপলব্ধ
826 নাম : তাৰাভান খাতুন স্বামীৰ নাম: আখিৰুল ফকিৰ ঘৰ নং : 152 বয়স : 25 লিঙ্গ : মহিলা	HJL1297035 ফটো উপলব্ধ	827 নাম : সনাশান বিবি স্বামীৰ নাম: বশিদুল ফকিৰ ঘৰ নং : 152 বয়স : 24 লিঙ্গ : মহিলা	HJL1302298 ফটো উপলব্ধ	828 নাম : বেশমিনা বেগম স্বামীৰ নাম: নজমুল আলী ফকিৰ ঘৰ নং : 152 বয়স : 23 লিঙ্গ : মহিলা	HJL1143585 ফটো উপলব্ধ
829 নাম : মহিদুল তালুকদাৰ পিতাৰ নাম: সুবান তালুকদাৰ ঘৰ নং : 152 বয়স : 21 লিঙ্গ : পুৰুষ	DML3611209 ফটো উপলব্ধ	830 নাম : ইমামুল ফকিৰ পিতাৰ নাম: ছুলতান আলী ফকিৰ ঘৰ নং : 152 বয়স : 20 লিঙ্গ : পুৰুষ	QSP0019885 ফটো উপলব্ধ	831 নাম : বহিমা বেগম স্বামীৰ নাম: এন্দিমুল ফকিৰ ঘৰ নং : 152 বয়স : 20 লিঙ্গ : মহিলা	QSP0123398 ফটো উপলব্ধ
832 নাম : আজাদ আলী ফকিৰ পিতাৰ নাম: ইনুস আলী ফকিৰ ঘৰ নং : ১৫৩ বয়স : 54 লিঙ্গ : পুৰুষ	HJL1219245 ফটো উপলব্ধ	833 নাম : ছকিনা বিবি স্বামীৰ নাম: আজাদ আলী ফকিৰ ঘৰ নং : ১৫৩ বয়স : 49 লিঙ্গ : মহিলা	HJL1219256 ফটো উপলব্ধ	834 নাম : ফাতেমা বিবি স্বামীৰ নাম: আবুবক্কৰ ঘৰ নং : ১৫৪ বয়স : 62 লিঙ্গ : মহিলা	HJL1219267 ফটো উপলব্ধ
835 নাম : আকলিমা বেগম পিতাৰ নাম: আজাদ আলী সৰকাৰ ঘৰ নং : 154 বয়স : 33 লিঙ্গ : মহিলা	QSP0003855 ফটো উপলব্ধ	836 নাম : নচৈৰ ফকিৰ পিতাৰ নাম: ইউনুস আলী ফকিৰ ঘৰ নং : ১৫৫ বয়স : 51 লিঙ্গ : পুৰুষ	HJL1219278 ফটো উপলব্ধ	837 নাম : হানিফ উদ্দিন ফকিৰ স্বামীৰ নাম: ইউনুছ ঘৰ নং : ১৫৫ বয়স : 47 লিঙ্গ : মহিলা	HJL1219290 ফটো উপলব্ধ
838 নাম : বাবিয়া বিবি স্বামীৰ নাম: নচৈৰ ফকিৰ ঘৰ নং : ১৫৫ বয়স : 45 লিঙ্গ : মহিলা	HJL1219289 ফটো উপলব্ধ	839 নাম : মমতাজ বিবি স্বামীৰ নাম: হানিফ উদ্দিন ফকিৰ ঘৰ নং : ১৫৫ বয়স : 42 লিঙ্গ : মহিলা	HJL1219303 ফটো উপলব্ধ	840 নাম : হেকমত আলী ফকিৰ পিতাৰ নাম: ইমুচ আলী ফকিৰ ঘৰ নং : ১৫৫ বয়স : 39 লিঙ্গ : পুৰুষ	HJL1219325 ফটো উপলব্ধ



841 নাম : মমতাজ বিবি স্বামীৰ নাম : হেকমত আলী ফকিৰ ঘৰ নং : 155 বয়স : 36 লিঙ্গ : মহিলা	HJL1219336 ফটো উপলব্ধ	842 নাম : শুকুৰ আলি ফকিৰ পিতাৰ নাম : নসেৰ আলী ফকিৰ ঘৰ নং : 155 বয়স : 30 লিঙ্গ : পুৰুষ	HJL1220082 ফটো উপলব্ধ	843 নাম : শ্যামলাই বিবি স্বামীৰ নাম : শুকুৰ আলী ফকিৰ ঘৰ নং : 155 বয়স : 30 লিঙ্গ : মহিলা	HJL1220093 ফটো উপলব্ধ
844 নাম : মমতাজ বেগম পিতাৰ নাম : মহৰ আলী মণ্ডল ঘৰ নং : 155 বয়স : 25 লিঙ্গ : মহিলা	HJL2251874 ফটো উপলব্ধ	845 নাম : মঃ মহিবুল ফকিৰ পিতাৰ নাম : মঃ নছেৰ আলী ফকিৰ ঘৰ নং : 155 বয়স : 23 লিঙ্গ : পুৰুষ	QSP0113324 ফটো উপলব্ধ	846 নাম : ফজল সেখ পিতাৰ নাম : মহিজ ঘৰ নং : 159 বয়স : 57 লিঙ্গ : পুৰুষ	HJL1219392 ফটো উপলব্ধ
847 নাম : শুকুৰ আলী আকন্দ পিতাৰ নাম : আমেজউদ্দিন আকন্দ ঘৰ নং : 159 বয়স : 49 লিঙ্গ : পুৰুষ	HJL1219370 ফটো উপলব্ধ	848 নাম : আমিৰন বিবি স্বামীৰ নাম : ফজল ঘৰ নং : 159 বয়স : 48 লিঙ্গ : মহিলা	HJL1219405 ফটো উপলব্ধ	849 নাম : হাসমত আলী সেখ পিতাৰ নাম : কাসেম ঘৰ নং : 159 বয়স : 45 লিঙ্গ : পুৰুষ	HJL1219416 ফটো উপলব্ধ
850 নাম : মৰ্জিনা বেগম স্বামীৰ নাম : শুকুৰ আলী আকন্দ ঘৰ নং : 159 বয়স : 43 লিঙ্গ : মহিলা	HJL1219381 ফটো উপলব্ধ	851 নাম : সহিদা বিবি স্বামীৰ নাম : হাছমত আলী ঘৰ নং : 159 বয়স : 33 লিঙ্গ : মহিলা	HJL1219347 ফটো উপলব্ধ	852 নাম : আনোবাৰ হোছেন সেখ পিতাৰ নাম : ফজল সেখ ঘৰ নং : 159 বয়স : 29 লিঙ্গ : পুৰুষ	HJL2149113 ফটো উপলব্ধ
853 নাম : ফজিলা বিবি পিতাৰ নাম : ফজল সেখ ঘৰ নং : 157 বয়স : 29 লিঙ্গ : মহিলা	QSP0069104 ফটো উপলব্ধ	854 নাম : মোঃ মুনৰাৰ আলী পিতাৰ নাম : ফজল সেখ ঘৰ নং : 157 বয়স : 20 লিঙ্গ : পুৰুষ	QSP0069096 ফটো উপলব্ধ	855 নাম : তাৰাভান বিবি স্বামীৰ নাম : কাদেৰ মণ্ডল ঘৰ নং : 158 বয়স : 61 লিঙ্গ : মহিলা	HJL1219427 ফটো উপলব্ধ
856 নাম : কাঞ্চন বেওৱা স্বামীৰ নাম : কাদেৰ মণ্ডল ঘৰ নং : 158 বয়স : 37 লিঙ্গ : মহিলা	HJL1219450 ফটো উপলব্ধ	857 নাম : আবচামা মণ্ডল পিতাৰ নাম : আব্দুল কাদেৰ মণ্ডল ঘৰ নং : 158 বয়স : 35 লিঙ্গ : পুৰুষ	HJL1219461 ফটো উপলব্ধ	858 নাম : সনাভান বিবি মাতৃৰ নাম : তাৰাভান বেৱা ঘৰ নং : 158 বয়স : 34 লিঙ্গ : মহিলা	HJL1219449 ফটো উপলব্ধ
859 নাম : আমেনা বেগম স্বামীৰ নাম : আবচামা মণ্ডল ঘৰ নং : 158 বয়স : 27 লিঙ্গ : মহিলা	HJL0225920 ফটো উপলব্ধ	860 নাম : সোনাফুল বিবি স্বামীৰ নাম : জলহক আকন্দ ঘৰ নং : 159 বয়স : 63 লিঙ্গ : মহিলা	HJL1219483 ফটো উপলব্ধ	861 নাম : ছোবান আলী আকন্দ পিতাৰ নাম : জলহক আকন্দ ঘৰ নং : 159 বয়স : 47 লিঙ্গ : পুৰুষ	HJL1219494 ফটো উপলব্ধ
862 নাম : জয়নাব বিবি স্বামীৰ নাম : চোবান আলী আকন্দ ঘৰ নং : 159 বয়স : 41 লিঙ্গ : মহিলা	HJL1219507 ফটো উপলব্ধ	863 নাম : ছলেমান আকন্দ পিতাৰ নাম : জলহক আকন্দ ঘৰ নং : 159 বয়স : 35 লিঙ্গ : পুৰুষ	HJL1219472 ফটো উপলব্ধ	864 নাম : ছপিকুল আলী আকন্দ পিতাৰ নাম : জলহক আকন্দ ঘৰ নং : 159 বয়স : 30 লিঙ্গ : পুৰুষ	HJL2149124 ফটো উপলব্ধ
865 নাম : নাজিমা বিবি স্বামীৰ নাম : ছলেমান আলী আকন্দ ঘৰ নং : 159 বয়স : 29 লিঙ্গ : মহিলা	HJL2149135 ফটো উপলব্ধ	866 নাম : নছিমন খাতুন স্বামীৰ নাম : ছপিকুল আলী আকন্দ ঘৰ নং : 159 বয়স : 23 লিঙ্গ : মহিলা	HJL0436808 ফটো উপলব্ধ	867 নাম : সুকজান বেওৱা স্বামীৰ নাম : ছিবাৰ ঘৰ নং : 160 বয়স : 69 লিঙ্গ : মহিলা	HJL1219518 ফটো উপলব্ধ
868 নাম : সাহা আলী আকন্দ পিতাৰ নাম : ছিবাৰ আলী ঘৰ নং : 160 বয়স : 47 লিঙ্গ : পুৰুষ	HJL1219529 ফটো উপলব্ধ	869 নাম : মঙ্গল হাসদা পিতাৰ নাম : কান্দনা হাসদা ঘৰ নং : 161 বয়স : 68 লিঙ্গ : পুৰুষ	HJL2149259 ফটো উপলব্ধ	870 নাম : মাৰিয়ম টুড স্বামীৰ নাম : মংগল হাসদা ঘৰ নং : 161 বয়স : 60 লিঙ্গ : মহিলা	HJL2148654 ফটো উপলব্ধ



871 নাম : মৰিয়ম টুড স্বামীৰ নাম: মঙ্গল টুড ঘৰ নং : ১৬১ বয়স : 59 লিঙ্গ : মহিলা	HJL2149420 ফটো উপলব্ধ	872 নাম : বফিকুল ইসলামআকন্দ পিতাৰ নাম: আশাদ ঘৰ নং : ১৬১ বয়স : 43 লিঙ্গ : পুৰুষ	HJL1219552 ফটো উপলব্ধ	873 নাম : জহিৰবন বিবি স্বামীৰ নাম: বফিকুল ইসলামআকন্দ ঘৰ নং : ১৬১ বয়স : 40 লিঙ্গ : মহিলা	HJL1219563 ফটো উপলব্ধ
874 নাম : বসিদ আকন্দ পিতাৰ নাম: আশাদ আলী আকন্দ ঘৰ নং : ১৬১ বয়স : 31 লিঙ্গ : পুৰুষ	HJL1220219 ফটো উপলব্ধ	875 নাম : বহমত আলী আকন্দ পিতাৰ নাম: আশাদ আলী আকন্দ ঘৰ নং : ১৬১ বয়স : 30 লিঙ্গ : পুৰুষ	HJL2149146 ফটো উপলব্ধ	876 নাম : সুৰজমণি টুড স্বামীৰ নাম: কান্দনা হাসদা ঘৰ নং : ১৬১ বয়স : 30 লিঙ্গ : মহিলা	HJL2149157 ফটো উপলব্ধ
877 নাম : আছমা খাতুন স্বামীৰ নাম: বসিদ আকন্দ ঘৰ নং : ১৬১ বয়স : 26 লিঙ্গ : মহিলা	HJL0224634 ফটো উপলব্ধ	878 নাম : আলিমা খাতুন স্বামীৰ নাম: সহিনুৰ মিয়া ঘৰ নং : 161 বয়স : 24 লিঙ্গ : মহিলা	HJL0598508 ফটো উপলব্ধ	879 নাম : মনজিলা বেগম স্বামীৰ নাম: বহমাড আলী আকন্দ ঘৰ নং : 161 বয়স : 24 লিঙ্গ : মহিলা	QSP0041202 ফটো উপলব্ধ
S 880 নাম : জহিৰুল ইছলাম পিতাৰ নাম: বফিকুল ইছলাম ঘৰ নং : 161 বয়স : 21 লিঙ্গ : পুৰুষ	QSP0102590 ফটো উপলব্ধ	881 নাম : খেইবৰ আলী আকন্দ পিতাৰ নাম: হাবেজ আকন্দ ঘৰ নং : ১৬২ বয়স : 61 লিঙ্গ : পুৰুষ	HJL1219574 ফটো উপলব্ধ	882 নাম : জামিৰন বিবি স্বামীৰ নাম: খেইবৰ আলী আকন্দ ঘৰ নং : ১৬২ বয়স : 51 লিঙ্গ : মহিলা	HJL1219585 ফটো উপলব্ধ
883 নাম : সহিদুল আলী আকণ্ড পিতাৰ নাম: খেইবৰ আলী আকণ্ড ঘৰ নং : ১৬২ বয়স : 36 লিঙ্গ : পুৰুষ	HJL1219609 ফটো উপলব্ধ	884 নাম : ফেৰাজা বিবি স্বামীৰ নাম: সহিদুল আলী আকন্দ ঘৰ নং : ১৬২ বয়স : 34 লিঙ্গ : মহিলা	HJL1219610 ফটো উপলব্ধ	885 নাম : আনোৱাৰ হুছেইন আকন্দ পিতাৰ নাম: খেইবৰ আলী আকন্দ ঘৰ নং : ১৬২ বয়স : 34 লিঙ্গ : পুৰুষ	HJL1219596 ফটো উপলব্ধ
886 নাম : ছানোৱাৰ আলী আকন্দ পিতাৰ নাম: খেইবৰ আলী আকন্দ ঘৰ নং : ১৬২ বয়স : 27 লিঙ্গ : পুৰুষ	HJL0049007 ফটো উপলব্ধ	887 নাম : মিনাৰা বেগম স্বামীৰ নাম: আনোৱাৰ হুছেইন আকন্দ ঘৰ নং : 162 বয়স : 25 লিঙ্গ : মহিলা	HJL0544858 ফটো উপলব্ধ	888 নাম : মতোভান বেওবা স্বামীৰ নাম: হাবেজ ঘৰ নং : ১৬৪ বয়স : 68 লিঙ্গ : মহিলা	HJL1219632 ফটো উপলব্ধ
889 নাম : মতিবৰ তালুকদাৰ পিতাৰ নাম: ছোৱান তালুকদাৰ ঘৰ নং : ১৬৪ বয়স : 38 লিঙ্গ : পুৰুষ	HJL1219643 ফটো উপলব্ধ	890 নাম : নাছমা বিবি স্বামীৰ নাম: মতিবৰ ঘৰ নং : ১৬৪ বয়স : 34 লিঙ্গ : মহিলা	HJL1219621 ফটো উপলব্ধ	891 নাম : নিলিমা বেগম স্বামীৰ নাম: নায়েব ঘৰ নং : ১৬৫ বয়স : 45 লিঙ্গ : মহিলা	HJL1219712 ফটো উপলব্ধ
892 নাম : অজিত আকন্দ পিতাৰ নাম: ছিবাৰ আলী আকন্দ ঘৰ নং : ১৬৫ বয়স : 44 লিঙ্গ : পুৰুষ	HJL1219665 ফটো উপলব্ধ	893 নাম : তছিবন বিবি স্বামীৰ নাম: সাহা আলী আকন্দ ঘৰ নং : ১৬৫ বয়স : 43 লিঙ্গ : মহিলা	HJL1219654 ফটো উপলব্ধ	894 নাম : বাহালম আকন্দ পিতাৰ নাম: ছিবাৰ আলী আকন্দ ঘৰ নং : ১৬৫ বয়স : 41 লিঙ্গ : পুৰুষ	HJL1219687 ফটো উপলব্ধ
895 নাম : আছেজা বিবি স্বামীৰ নাম: অজিত আকন্দ ঘৰ নং : ১৬৫ বয়স : 39 লিঙ্গ : মহিলা	HJL1219676 ফটো উপলব্ধ	896 নাম : মৰ্জিনা বিবি স্বামীৰ নাম: বাহালম আকন্দ ঘৰ নং : ১৬৫ বয়স : 38 লিঙ্গ : মহিলা	HJL1219698 ফটো উপলব্ধ	897 নাম : নুৰল হক আকন্দ পিতাৰ নাম: নায়েব আলী আকন্দ ঘৰ নং : 165 বয়স : 24 লিঙ্গ : পুৰুষ	HJL0414128 ফটো উপলব্ধ
898 নাম : তইবৰ আলী আকন্দ পিতাৰ নাম: সাহা আলী আকন্দ ঘৰ নং : 165 বয়স : 21 লিঙ্গ : পুৰুষ	QSP0016733 ফটো উপলব্ধ	899 নাম : আজিদুল আকন্দ পিতাৰ নাম: অজিত আলী আকন্দ ঘৰ নং : 165 বয়স : 20 লিঙ্গ : পুৰুষ	QSP0055525 ফটো উপলব্ধ	900 নাম : আখিৰুল আকন্দ পিতাৰ নাম: সাহালী আকন্দ ঘৰ নং : 165 বয়স : 20 লিঙ্গ : পুৰুষ	QSP0067231 ফটো উপলব্ধ



901	QSP0067223
নাম : মঃ মিজানুৰ আকন্দ পিতাৰ নাম: মঃ বাহালম আকন্দ ঘৰ নং : 165 বয়স : 19 লিঙ্গ : পুৰুষ	ফটো উপলব্ধ

902	QSP0067249
নাম : বাসিদা বেগম পিতাৰ নাম: সাহালি আকন্দ ঘৰ নং : 165 বয়স : 19 লিঙ্গ : মহিলা	ফটো উপলব্ধ

903	HJL0224055
নাম : মংগল মাৰ্ভি পিতাৰ নাম: দুবাই মাৰ্ভি ঘৰ নং : 166 বয়স : 33 লিঙ্গ : পুৰুষ	ফটো উপলব্ধ

S 904	HJL0224105
নাম : শুনিল মাৰ্ভি পিতাৰ নাম: দুবাই মাৰ্ভি ঘৰ নং : 166 বয়স : 26 লিঙ্গ : পুৰুষ	ফটো উপলব্ধ

905	HJL0224683
নাম : ছামিয়েল মুৰমু পিতাৰ নাম: বাৰকা মুৰমু ঘৰ নং : 190 বয়স : 38 লিঙ্গ : পুৰুষ	ফটো উপলব্ধ

906	HJL2149168
নাম : ভাৰতী বসুমতাৰী স্বামীৰ নাম: ঢেলা বসুমতাৰী ঘৰ নং : 208 বয়স : 30 লিঙ্গ : মহিলা	ফটো উপলব্ধ

R 907	HJL0225615
নাম : আটোৱাৰ টুডু পিতাৰ নাম: ৰেনিয়া টুডু ঘৰ নং : 205 বয়স : 65 লিঙ্গ : পুৰুষ	ফটো উপলব্ধ

908	HJL0225680
নাম : মংগল টুডু পিতাৰ নাম: আটোৱাৰ টুডু ঘৰ নং : 205 বয়স : 41 লিঙ্গ : পুৰুষ	ফটো উপলব্ধ

909	HJL0519215
নাম : মণিজা বিবি স্বামীৰ নাম: সবুৰ আলী ঘৰ নং : 210 বয়স : 27 লিঙ্গ : মহিলা	ফটো উপলব্ধ

910	HJL0518761
নাম : সুখজান বিবি স্বামীৰ নাম: সাহাজুদ্দিন শেখ ঘৰ নং : 211 বয়স : 26 লিঙ্গ : মহিলা	ফটো উপলব্ধ

911	HJL0519207
নাম : সাহাজুদ্দিন শেখ পিতাৰ নাম: সিৰাজ আলী শেখ ঘৰ নং : 211 বয়স : 25 লিঙ্গ : পুৰুষ	ফটো উপলব্ধ

912	DML3611217
নাম : হুমীতা নাৰ্জাৰী পিতাৰ নাম: ডুবৰজিত নাৰ্জাৰী ঘৰ নং : 212 বয়স : 21 লিঙ্গ : মহিলা	ফটো উপলব্ধ

S 913	QSP0026047
নাম : টুনলাই নাৰ্জাৰী স্বামীৰ নাম: বুদ্ধেশ্বৰ বসুমতাৰী ঘৰ নং : 904 বয়স : 51 লিঙ্গ : মহিলা	ফটো উপলব্ধ



914	1	QSP0127191	ফটো উপলব্ধ	নাম : য়েসিনা বেগম স্বামীৰ নাম: বাহৰুল সেখ ঘৰ নং : 38 বয়স : 19 লিঙ্গ : মহিলা
915	1	QSP0127241	ফটো উপলব্ধ	নাম : সহিদুল মণ্ডল পিতাৰ নাম: সেহাৰ মণ্ডল ঘৰ নং : 49 বয়স : 23 লিঙ্গ : পুৰুষ
916	1	QSP0127266	ফটো উপলব্ধ	নাম : ভূমিকা মাৰ্ভি পিতাৰ নাম: কনৈল মাৰ্ভি ঘৰ নং : 62 বয়স : 19 লিঙ্গ : মহিলা
917	1	QSP0127357	ফটো উপলব্ধ	নাম : আকাশ বসুমতাৰী পিতাৰ নাম: বোনা বসুমতাৰী ঘৰ নং : 107 বয়স : 18 লিঙ্গ : পুৰুষ
918	1	QSP0127365	ফটো উপলব্ধ	নাম : নাজিমা বসুমতাৰী পিতাৰ নাম: স্মিঠা বসুমতাৰী ঘৰ নং : 108 বয়স : 18 লিঙ্গ : মহিলা
919	1	QSP0127373	ফটো উপলব্ধ	নাম : ময়নুদ্দিন পোন্ধিৰ পিতাৰ নাম: জাহিৰুল ইছলাম ঘৰ নং : 152 বয়স : 19 লিঙ্গ : পুৰুষ
920	1	QSP0127399	ফটো উপলব্ধ	নাম : আজিবৰ আকন্দ পিতাৰ নাম: অজিত আকন্দ ঘৰ নং : 165 বয়স : 18 লিঙ্গ : পুৰুষ
921	1	QSP0127407	ফটো উপলব্ধ	নাম : মস্তফা আকন্দ পিতাৰ নাম: শুকুৰ আলী আকন্দ ঘৰ নং : 157 বয়স : 18 লিঙ্গ : পুৰুষ
922	1	QSP0127431	ফটো উপলব্ধ	নাম : হাছনা তান বেগম অন্যান্য: জামাল সেখ ঘৰ নং : 22 বয়স : 21 লিঙ্গ : মহিলা
923	1	QSP0127456	ফটো উপলব্ধ	নাম : উইলসন হেমব্রম পিতাৰ নাম: সোন হেমব্রম ঘৰ নং : 72 বয়স : 18 লিঙ্গ : পুৰুষ
924	1	QSP0127506	ফটো উপলব্ধ	নাম : সহীন হক মণ্ডল পিতাৰ নাম: নুৰুল হক মণ্ডল ঘৰ নং : 42 বয়স : 18 লিঙ্গ : পুৰুষ
925	1	QSP0127522	ফটো উপলব্ধ	নাম : আমেনা বেগম স্বামীৰ নাম: বমজান মণ্ডল ঘৰ নং : 48 বয়স : 19 লিঙ্গ : মহিলা
926	1	QSP0133298	ফটো উপলব্ধ	নাম : ইব্রাহিম আলী মণ্ডল পিতাৰ নাম: ছোবান মণ্ডল ঘৰ নং : 44 বয়স : 18 লিঙ্গ : পুৰুষ
927	1	QSP0133306	ফটো উপলব্ধ	নাম : হাবিজুল সেখ পিতাৰ নাম: বহিমুদ্দিন সেখ ঘৰ নং : 39 বয়স : 18 লিঙ্গ : পুৰুষ
928	1	QSP0145367	ফটো উপলব্ধ	নাম : ছাইদুৰ আলী আকন্দ পিতাৰ নাম: খৈবৰ আলী আকন্দ ঘৰ নং : 162 বয়স : 21 লিঙ্গ : পুৰুষ
929	1	QSP0153965	ফটো উপলব্ধ	নাম : আজেন্দা বেগম স্বামীৰ নাম: আমিনুৰ মণ্ডল ঘৰ নং : 125 বয়স : 21 লিঙ্গ : মহিলা
930	1	DBG6006019	ফটো উপলব্ধ	নাম : মোন্দিমা বেগম পিতাৰ নাম: আনোৱাৰ আলী ঘৰ নং : 135 বয়স : 21 লিঙ্গ : মহিলা
931	1	QSP0155564	ফটো উপলব্ধ	নাম : পবন হাসদা মাতৃৰ নাম: মুনি মাৰ্ভি ঘৰ নং : 68 বয়স : 18 লিঙ্গ : পুৰুষ
932	1	QSP0155580	ফটো উপলব্ধ	নাম : শৰিফা বেগম স্বামীৰ নাম: আজগৰ আলী সেখ ঘৰ নং : 39 বয়স : 21 লিঙ্গ : মহিলা
933	1	QSP0155929	ফটো উপলব্ধ	নাম : নিলিমা খাতুন স্বামীৰ নাম: হবিবৰ আলী ঘৰ নং : 22 বয়স : 33 লিঙ্গ : মহিলা
934	1	QSP0156232	ফটো উপলব্ধ	নাম : গীতা বৰ্মন পিতাৰ নাম: ৰত্নেশ্বৰ বৰ্মন ঘৰ নং : 121 বয়স : 23 লিঙ্গ : মহিলা
935	1	QSP0156281	ফটো উপলব্ধ	নাম : ছুৰমান আলী সেখ পিতাৰ নাম: জাহানুদ্দিন সেখ ঘৰ নং : 152 বয়স : 19 লিঙ্গ : পুৰুষ



936	1	QSP0163345	ফটো উপলব্ধ	937	1	QSP0165480	ফটো উপলব্ধ	S 938	1	QSP0165803	ফটো উপলব্ধ
নাম : আকলিমা খাতুন স্বামীৰ নাম : আৰফান আলী সেখ ঘৰ নং : 19 বয়স : 25 লিঙ্গ : মহিলা				নাম : আমেলা বেগম স্বামীৰ নাম : ছুৰমান আলী সেখ ঘৰ নং : 71 চ বয়স : 21 লিঙ্গ : মহিলা				নাম : সুনীমা বসুমতাৰী স্বামীৰ নাম : বেৰগো বসুমতাৰী ঘৰ নং : 68 বয়স : 54 লিঙ্গ : মহিলা			
939	1	QSP0167213	ফটো উপলব্ধ	940	1	QSP0167239	ফটো উপলব্ধ	941	1	QSP0167718	ফটো উপলব্ধ
নাম : গুৰুৰ আলী সেখ পিতাৰ নাম : আব্দুল গফুৰ ঘৰ নং : 2 ক বয়স : 63 লিঙ্গ : পুৰুষ				নাম : ইনচ আকন্দ পিতাৰ নাম : জালালউদ্দিন আকন্দ ঘৰ নং : 15 বয়স : 34 লিঙ্গ : পুৰুষ				নাম : সুচিলা হেমব্রম পিতাৰ নাম : বাবুচৰন হেমব্রম ঘৰ নং : 87 বয়স : 50 লিঙ্গ : মহিলা			
942	1	QSP0167965	ফটো উপলব্ধ	943	1	QSP0168005	ফটো উপলব্ধ	944	1	QSP0168112	ফটো উপলব্ধ
নাম : লক্ষ্মী মিত্ৰ পিতাৰ নাম : আবুল হুছেইন মিত্ৰ ঘৰ নং : 118 বয়স : 55 লিঙ্গ : পুৰুষ				নাম : বেজাকুল সেখ পিতাৰ নাম : জামাল সেখ ঘৰ নং : 22 বয়স : 22 লিঙ্গ : পুৰুষ				নাম : ইছাহাক হেমব্রম পিতাৰ নাম : প্ৰমেশ্বৰ হেমব্রম ঘৰ নং : 83 বয়স : 36 লিঙ্গ : পুৰুষ			
945	1	QSP0168245	ফটো উপলব্ধ	946	1	QSP0168294	ফটো উপলব্ধ	947	1	QSP0168898	ফটো উপলব্ধ
নাম : বিয়াজ উদ্দিন সেখ পিতাৰ নাম : জাহেৰ সেখ ঘৰ নং : 121 বয়স : 54 লিঙ্গ : পুৰুষ				নাম : ফুলভান বেগম স্বামীৰ নাম : আমিনুৰ সেখ ঘৰ নং : 2 বয়স : 18 লিঙ্গ : মহিলা				নাম : মুকৰিজুল আলী পিতাৰ নাম : আব্দুল হাসেম আলী ঘৰ নং : 78 বয়স : 19 লিঙ্গ : পুৰুষ			
948	1	QSP0172163	ফটো উপলব্ধ	949	1	QSP0172551	ফটো উপলব্ধ	950	1	QSP0174409	ফটো উপলব্ধ
নাম : আব্দুল ছালাম আলী পিতাৰ নাম : সাহা আলী ঘৰ নং : 05 বয়স : 18 লিঙ্গ : পুৰুষ				নাম : আব্দুলা মণ্ডল পিতাৰ নাম : মঃ মোহৰ মণ্ডল ঘৰ নং : 45 বয়স : 18 লিঙ্গ : পুৰুষ				নাম : মোস্তাফা সেখ পিতাৰ নাম : বহিদ্দিন সেখ ঘৰ নং : 140 বয়স : 18 লিঙ্গ : পুৰুষ			
951	1	QSP0174516	ফটো উপলব্ধ	952	1	QSP0174771	ফটো উপলব্ধ	953	1	QSP0175224	ফটো উপলব্ধ
নাম : সাহেব আলী সেখ পিতাৰ নাম : কালু মণ্ডল ঘৰ নং : 1 বয়স : 48 লিঙ্গ : পুৰুষ				নাম : আলেকজান খাতুন স্বামীৰ নাম : আবিজুল সেখ ঘৰ নং : 2 বয়স : 18 লিঙ্গ : মহিলা				নাম : ভূমিকা বৰ্মন স্বামীৰ নাম : মনেশ্বৰ বৰ্মন ঘৰ নং : 114 বয়স : 20 লিঙ্গ : মহিলা			
954	1	QSP0175943	ফটো উপলব্ধ	955	1	QSP0175984	ফটো উপলব্ধ				
নাম : আকতাৰ আলী আকন্দ পিতাৰ নাম : নায়েব আলী আকন্দ ঘৰ নং : 165 বয়স : 20 লিঙ্গ : পুৰুষ				নাম : নূৰনোবী আকন্দ পিতাৰ নাম : নায়েব আলী আকন্দ ঘৰ নং : 165 বয়স : 22 লিঙ্গ : পুৰুষ							

ভোটাৰৰ সাৰাংশ

A) ভোটাৰৰ সংখ্যা

	তালিকাৰ প্ৰকাৰ	তালিকাৰ চিনাক্তকৰণ	ভোটাৰৰ সংখ্যা				
			পুৰুষ	মহিলা	৩য় লিঙ্গ	মুঠ	
I	মূল তালিকা	মূল তালিকা	বিশেষ সংশোধন, 2026 চনৰ পূৰ্বৰ 2025 চনৰ মূল তালিকাৰ লগত থকা সংযোজন সমূহ একত্ৰিতকৰণ কৰা তালিকা।	458	455	0	913
II	যোগ তালিকা	পৰিপূৰক 1	বিশেষ সংক্ষিপ্ত সংশোধন, 2026	12	10	0	22
		পৰিপূৰক 2	অনবিচ্ছিন্ন সংশোধন 2026	13	7	0	20
			মুঠ	25	17	0	42
III	বিয়োজন তালিকা	পৰিপূৰক 1	বিশেষ সংক্ষিপ্ত সংশোধন, 2026	28	15	0	43
		পৰিপূৰক 2	অনবিচ্ছিন্ন সংশোধন 2026	1	2	0	3
			মুঠ	29	17	0	46
IV	লিংগ ক্ষেত্ৰত পৰিবৰ্তনৰ বাবে পাৰ্থক্য			0	0	0	0
এই সংশোধনৰ পিছত ভোটাৰ তালিকাত ভোটাৰৰ মুঠ সংখ্যা (I+II-III+IV)				454	455	0	909

B) শুধৰনীৰ সংখ্যা

তালিকাৰ প্ৰকাৰ	তালিকাৰ চিনাক্তকৰণ	শুধৰনীৰ সংখ্যা
পৰিপূৰক 1	বিশেষ সংক্ষিপ্ত সংশোধন, 2026	8
পৰিপূৰক 2	অনবিচ্ছিন্ন সংশোধন 2026	2
	মুঠ	10

নিৰ্বাচক পঞ্জীয়ন বিষয়াৰ স্বাক্ষৰ

E-মৃত, S-স্থানান্তৰিত/ বাসস্থান পৰিবৰ্তন, R-প্ৰতিলিপি, M-নিখোজ, Q-অযোগ্য