



## ভোটাৰ তালিকা 2026 S03 অসম

বিধানসভা সমষ্টিৰ নম্বৰ, নাম আৰু সংৰক্ষণৰ স্থিতি : 33 - দিশপুৰ (সাধাৰণ)		খণ্ড নং : 118																			
এই বিধানসভা সমষ্টিত কোন সংসদীয় সমষ্টিৰ অন্তৰ্গত তাৰ নম্বৰ, নাম আৰু সংৰক্ষণ স্থিতি : 5 - গুৱাহাটী (সাধাৰণ)																					
1. সংশোধনৰ বিৱৰণ																					
সংশোধনৰ বছৰ	2026	তালিকাৰ চিনাক্তকৰণ																			
ভিত্তি তাৰিখ	01-04-2026	বিশেষ সংশোধন, 2026 চনৰ পূৰ্বৰ 2025 চনৰ মূল তালিকাৰ লগত থকা সংযোজন সমূহ একত্ৰিতকৰণ কৰা তালিকা।																			
সংশোধনৰ প্ৰকাৰ	বিশেষ সংশোধন 2026																				
প্ৰকাশনৰ তাৰিখ	23-03-2026																				
2. খণ্ড আৰু ভোটগ্ৰহন কেন্দ্ৰৰ বিৱৰণ																					
খণ্ডৰ অন্তৰ্গত এলেকা সমূহৰ নম্বৰ আৰু নাম																					
1-সিংহা বস্তি		<table border="1" style="width: 100%; border-collapse: collapse;"> <tr> <td>মূল চহৰ/গাওঁ</td> <td>: গুৱাহাটী পৌৰ নিগম ৱাৰ্ড (অংশ -২)</td> </tr> <tr> <td>ৱাৰ্ড নং</td> <td>: গুঃ পৌঃ নিঃ ৱাৰ্ড নং ১৬</td> </tr> <tr> <td>ডাকঘৰ</td> <td>: ওডালবাক্ৰা</td> </tr> <tr> <td>পুলিচ থানা</td> <td>: ফটাশিল আমবাৰী</td> </tr> <tr> <td>ব্লক</td> <td>: গুৱাহাটী পৌৰ নিগম (অংশ-২)</td> </tr> <tr> <td>ৰাজহ চক্ৰ</td> <td>: দিশপুৰ</td> </tr> <tr> <td>জিলা</td> <td>: কামৰূপ (মহানগৰ)</td> </tr> <tr> <td>পিনকোড</td> <td>: 781034</td> </tr> </table>				মূল চহৰ/গাওঁ	: গুৱাহাটী পৌৰ নিগম ৱাৰ্ড (অংশ -২)	ৱাৰ্ড নং	: গুঃ পৌঃ নিঃ ৱাৰ্ড নং ১৬	ডাকঘৰ	: ওডালবাক্ৰা	পুলিচ থানা	: ফটাশিল আমবাৰী	ব্লক	: গুৱাহাটী পৌৰ নিগম (অংশ-২)	ৰাজহ চক্ৰ	: দিশপুৰ	জিলা	: কামৰূপ (মহানগৰ)	পিনকোড	: 781034
মূল চহৰ/গাওঁ	: গুৱাহাটী পৌৰ নিগম ৱাৰ্ড (অংশ -২)																				
ৱাৰ্ড নং	: গুঃ পৌঃ নিঃ ৱাৰ্ড নং ১৬																				
ডাকঘৰ	: ওডালবাক্ৰা																				
পুলিচ থানা	: ফটাশিল আমবাৰী																				
ব্লক	: গুৱাহাটী পৌৰ নিগম (অংশ-২)																				
ৰাজহ চক্ৰ	: দিশপুৰ																				
জিলা	: কামৰূপ (মহানগৰ)																				
পিনকোড	: 781034																				
3. ভোটগ্ৰহন কেন্দ্ৰৰ বিৱৰণ																					
ভোটগ্ৰহন কেন্দ্ৰৰ নম্বৰ আৰু নাম :		ভোটগ্ৰহন কেন্দ্ৰৰ প্ৰকাৰ (পুৰুষ/মহিলা/সাধাৰণ)		সাধাৰণ																	
118 - ডনবক্ৰো হাইস্কুল (বাওঁ শাখা)		খণ্ডৰ অন্তৰ্গত সহায়ক ভোটগ্ৰহন কেন্দ্ৰৰ সংখ্যা :		0																	
ভোটগ্ৰহন কেন্দ্ৰৰ ঠিকনা :																					
ডনবক্ৰো হাইস্কুল, কোঠা নং ২, সোনাইঘুলী																					
4. ভোটাৰৰ সংখ্যা																					
আৰম্ভনি ক্ৰমিক নং	শেষ ক্ৰমিক নং	মুঠ ভোটাৰ																			
		পুৰুষ	মহিলা	৩য় লিঙ্গ	মুঠ																
1	824	383	418	0	801																

নিৰ্বাচক পঞ্জীয়ন বিষয়াৰ স্বাক্ষৰ

Nazri Naksha

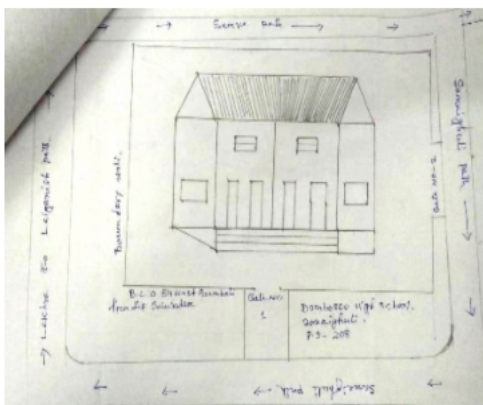

Google Map View

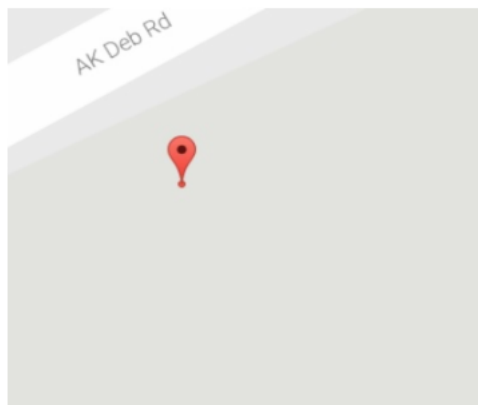

Polling Station Building Front View



ভোটগ্ৰহন কেন্দ্ৰৰ সন্মুখৰ দৃশ্য



Cad View



Key MAP View





1 নাম : বিপল বড়ো পিতাৰ নাম: চানু বড়ো ঘৰ নং : 0 বয়স : 35 লিঙ্গ : পুৰুষ	GZH1918781 ফটো উপলব্ধ	2 নাম : বাখী সিনহা পিতাৰ নাম: রমাকান্ত সিনহা ঘৰ নং : 0 বয়স : 30 লিঙ্গ : মহিলা	MRR4742692 ফটো উপলব্ধ	3 নাম : নিৰ্মালি কলিতা স্বামীৰ নাম: খৰ্গেশ্বৰ কলিতা ঘৰ নং : 01 বয়স : 61 লিঙ্গ : মহিলা	GZH0645028 ফটো উপলব্ধ
4 নাম : শুভজিৎ দত্তা পিতাৰ নাম: শান্তনু দত্তা ঘৰ নং : 1 বয়স : 24 লিঙ্গ : পুৰুষ	GZH2088094 ফটো উপলব্ধ	5 নাম : নংগমাইথেম ৰোজাৰ মীতী মাতৃৰ নাম: এন সানাহেয়ী দেবী ঘৰ নং : 2 বয়স : 41 লিঙ্গ : পুৰুষ	GZH0807263 ফটো উপলব্ধ	6 নাম : ৰাজীৱ উদ্দিন আহমেদ পিতাৰ নাম: ৰহিম উদ্দিন আলী ঘৰ নং : 02 বয়স : 26 লিঙ্গ : পুৰুষ	EJI0004838 ফটো উপলব্ধ
7 নাম : ৰাহুল আহমেদ পিতাৰ নাম: ৰহিম উদ্দিন আলী ঘৰ নং : 2 বয়স : 22 লিঙ্গ : পুৰুষ	EJI0007849 ফটো উপলব্ধ	S 8 নাম : মানিক চন্দ্ৰ দাস পিতাৰ নাম: শশী মোহন দাস ঘৰ নং : 72 বয়স : 72 লিঙ্গ : পুৰুষ	GZH0680744 ফটো উপলব্ধ	9 নাম : মাইবম ইক্বী সিং পিতাৰ নাম: মাইবম মুক্তা সিং ঘৰ নং : 3 বয়স : 69 লিঙ্গ : পুৰুষ	GZH0598748 ফটো উপলব্ধ
10 নাম : সুসমা বাল্লা নাথ দাস স্বামীৰ নাম: মানিক চন্দ্ৰ দাস ঘৰ নং : 3 বয়স : 60 লিঙ্গ : মহিলা	GZH0683151 ফটো উপলব্ধ	11 নাম : খৰ্গেশ্বৰ কলিতা পিতাৰ নাম: অৰুণ কলিতা ঘৰ নং : 3 বয়স : 59 লিঙ্গ : মহিলা	GZH0652693 ফটো উপলব্ধ	12 নাম : হুশেকিশ কলিতা পিতাৰ নাম: খাগেশ্বৰ কলিতা ঘৰ নং : 3 বয়স : 28 লিঙ্গ : পুৰুষ	GZH0645010 ফটো উপলব্ধ
13 নাম : মানস প্ৰতিম কলিতা পিতাৰ নাম: ৰজনী কলিতা ঘৰ নং : 03 বয়স : 20 লিঙ্গ : পুৰুষ	EJI0020198 ফটো উপলব্ধ	14 নাম : সতীশ চন্দ্ৰ পাটোৱাৰী পিতাৰ নাম: যাদৱ চন্দ্ৰ পাটোৱাৰী ঘৰ নং : 04 বয়স : 66 লিঙ্গ : পুৰুষ	EJI0018465 ফটো উপলব্ধ	15 নাম : লুত পাটোৱাৰী স্বামীৰ নাম: সতীশ চন্দ্ৰ পাটোৱাৰী ঘৰ নং : 04 বয়স : 60 লিঙ্গ : মহিলা	EJI0018424 ফটো উপলব্ধ
16 নাম : উতপল পাটোৱাৰী পিতাৰ নাম: সতীশ চন্দ্ৰ পাটোৱাৰী ঘৰ নং : 04 বয়স : 41 লিঙ্গ : পুৰুষ	EJI0018473 ফটো উপলব্ধ	17 নাম : আলমিন আখতাৰ স্বামীৰ নাম: চফিকুৰ ৰহমান ঘৰ নং : 4 বয়স : 30 লিঙ্গ : মহিলা	GZH2773737 ফটো উপলব্ধ	18 নাম : মেঘালী ক্ৰ পিতাৰ নাম: তৰুণ ক্ৰ ঘৰ নং : 8 বয়স : 25 লিঙ্গ : মহিলা	GZH0774778 ফটো উপলব্ধ
19 নাম : অভিজিত দাস পিতাৰ নাম: বাৰেন দাস ঘৰ নং : 4 বয়স : 25 লিঙ্গ : পুৰুষ	EJI0045914 ফটো উপলব্ধ	20 নাম : ৰেজিয়া খাতুন স্বামীৰ নাম: আব্দুল গনি ঘৰ নং : 8B বয়স : 47 লিঙ্গ : মহিলা	GZH0603563 ফটো উপলব্ধ	21 নাম : অমৃত চন্দ্ৰ কছাৰী পিতাৰ নাম: ৰাজেশ্বৰ কছাৰী ঘৰ নং : 5 বয়স : 75 লিঙ্গ : পুৰুষ	GZH1923746 ফটো উপলব্ধ
22 নাম : গীতা কছাৰী স্বামীৰ নাম: অমৃত চন্দ্ৰ কছাৰী ঘৰ নং : 5 বয়স : 62 লিঙ্গ : মহিলা	GZH1923757 ফটো উপলব্ধ	23 নাম : ইমদাদ হুছেইন পিতাৰ নাম: ইজাৰ হুছেইন ঘৰ নং : 5 বয়স : 46 লিঙ্গ : পুৰুষ	GRD4246235 ফটো উপলব্ধ	24 নাম : আৰিফা চুলতানা পিতাৰ নাম: ইজাৰ হুছেইন ঘৰ নং : 5 বয়স : 45 লিঙ্গ : মহিলা	GRD4246224 ফটো উপলব্ধ
25 নাম : মিতালী টেৰন স্বামীৰ নাম: পদেশ্বৰ টেৰন ঘৰ নং : 05 বয়স : 43 লিঙ্গ : মহিলা	EJI0129551 ফটো উপলব্ধ	26 নাম : ইছমাইল হুছেইন পিতাৰ নাম: ইজাৰ হুছেইন ঘৰ নং : 5 বয়স : 39 লিঙ্গ : পুৰুষ	GRD4246246 ফটো উপলব্ধ	27 নাম : হিতৰাজ কছাৰী পিতাৰ নাম: অমৃত চন্দ্ৰ কছাৰী ঘৰ নং : 5 বয়স : 38 লিঙ্গ : পুৰুষ	GZH1923779 ফটো উপলব্ধ
28 নাম : মধুমিতা কছাৰী পিতাৰ নাম: অমৃত চন্দ্ৰ কছাৰী ঘৰ নং : 5 বয়স : 36 লিঙ্গ : পুৰুষ	GZH1923768 ফটো উপলব্ধ	29 নাম : বিবেক বসুমতাৰী পিতাৰ নাম: বিপুল বসুমতাৰী ঘৰ নং : 05 বয়স : 21 লিঙ্গ : পুৰুষ	EJI0007799 ফটো উপলব্ধ	30 নাম : আশীষ টেৰন মাতৃৰ নাম: মিতালী টেৰন ঘৰ নং : 05 বয়স : 21 লিঙ্গ : পুৰুষ	EJI0129619 ফটো উপলব্ধ



31 নাম : গঙ্গা দৈমাৰী পিতাৰ নাম: উত্তম চন্দ্ৰ দৈমাৰী ঘৰ নং : ৬ বয়স : 61 লিঙ্গ : মহিলা	GZH0605824 ফটো উপলব্ধ	32 নাম : কৰ্ণ প্ৰসাদ দৈমাৰী পিতাৰ নাম: উত্তম চন্দ্ৰ দৈমাৰী ঘৰ নং : ৬ বয়স : 57 লিঙ্গ : পুৰুষ	GZH0605709 ফটো উপলব্ধ	33 নাম : উষা দৈমাৰী স্বামীৰ নাম: কৰ্ণ প্ৰসাদ দৈমাৰী ঘৰ নং : ৬ বয়স : 54 লিঙ্গ : মহিলা	GZH0605741 ফটো উপলব্ধ
34 নাম : জাহ্নু প্ৰতিম গগৈ পিতাৰ নাম: ধীৰেন গগৈ ঘৰ নং : 06 বয়স : 37 লিঙ্গ : পুৰুষ	GZH0599506 ফটো উপলব্ধ	35 নাম : মাইনাও দৈমাৰী পিতাৰ নাম: কৰ্ণ প্ৰসাদ দৈমাৰী ঘৰ নং : ৬ বয়স : 34 লিঙ্গ : মহিলা	GZH0605329 ফটো উপলব্ধ	36 নাম : বৈছুমৈ দৈমাৰী পিতাৰ নাম: কৰ্ণ প্ৰসাদ দৈমাৰী ঘৰ নং : ৬ বয়স : 32 লিঙ্গ : মহিলা	GZH0600841 ফটো উপলব্ধ
37 নাম : জাইখলং দৈমাৰী পিতাৰ নাম: কৰ্ণ প্ৰসাদ দৈমাৰী ঘৰ নং : ৬ বয়স : 26 লিঙ্গ : পুৰুষ	GZH0605964 ফটো উপলব্ধ	38 নাম : ভোলানাথ বৰা পিতাৰ নাম: সোৰেন বৰা ঘৰ নং : ৭ বয়স : 53 লিঙ্গ : পুৰুষ	GZH0705871 ফটো উপলব্ধ	S2 39 নাম : ববিন চন্দ্ৰ বৈশা পিতাৰ নাম: অধৰচন্দ্ৰ বৈশ্য ঘৰ নং : 07 বয়স : 52 লিঙ্গ : পুৰুষ	GZH1918623 ফটো উপলব্ধ
40 নাম : জেছমিন ছুলতানা পিতাৰ নাম: মোঃ নুৰ হুছেইন ঘৰ নং : ৭ বয়স : 24 লিঙ্গ : মহিলা	GZH0852186 ফটো উপলব্ধ	41 নাম : বুবুল কলিতা পিতাৰ নাম: বাজেন কলিতা ঘৰ নং : ৮ বয়স : 48 লিঙ্গ : পুৰুষ	GZH0716993 ফটো উপলব্ধ	42 নাম : চন্দনা কলিতা স্বামীৰ নাম: বুবুল কলিতা ঘৰ নং : ৮ বয়স : 47 লিঙ্গ : মহিলা	GZH0717009 ফটো উপলব্ধ
43 নাম : চানা বহমাণী পিতাৰ নাম: আব্দুল গনি ঘৰ নং : ৮ বি বয়স : 22 লিঙ্গ : মহিলা	GZH2492700 ফটো উপলব্ধ	44 নাম : উপেন চন্দ্ৰ বৰা পিতাৰ নাম: কমলা কান্ত বৰা ঘৰ নং : 9 বয়স : 70 লিঙ্গ : পুৰুষ	DZN0422329 ফটো উপলব্ধ	45 নাম : লারণ্য শইকীয়া বৰা স্বামীৰ নাম: উপেন চন্দ্ৰ বৰা ঘৰ নং : 9 বয়স : 59 লিঙ্গ : মহিলা	DZN0422337 ফটো উপলব্ধ
46 নাম : আব্দুল ছাত্তাৰ আলী পিতাৰ নাম: আলী হুছেইন ঘৰ নং : ৯ বয়স : 40 লিঙ্গ : পুৰুষ	GZH2408409 ফটো উপলব্ধ	47 নাম : আবিদা খাতুন স্বামীৰ নাম: আব্দুল চাত্তাৰ আলী ঘৰ নং : ৯ বয়স : 35 লিঙ্গ : মহিলা	GZH0858548 ফটো উপলব্ধ	48 নাম : পল্লবী বৰা পিতাৰ নাম: উপেন বৰা ঘৰ নং : ৯ বয়স : 34 লিঙ্গ : মহিলা	GZH2479103 ফটো উপলব্ধ
49 নাম : বাজীব বৰা পিতাৰ নাম: উপেন চন্দ্ৰ বৰা ঘৰ নং : ৯ বয়স : 33 লিঙ্গ : পুৰুষ	DZN0422378 ফটো উপলব্ধ	50 নাম : জাহ্নবী বৰা পিতাৰ নাম: উপেন চন্দ্ৰ বৰা ঘৰ নং : ৯ বয়স : 26 লিঙ্গ : মহিলা	DZN1049550 ফটো উপলব্ধ	51 নাম : সাগৰিকা কলিতা পিতাৰ নাম: গণেশ কলিতা ঘৰ নং : ৯ বয়স : 24 লিঙ্গ : মহিলা	GZH0772434 ফটো উপলব্ধ
52 নাম : চক্ৰেশ্বৰ বৰঠাকুৰ পিতাৰ নাম: খগেশ্বৰ বৰঠাকুৰ ঘৰ নং : 10 বয়স : 67 লিঙ্গ : পুৰুষ	DZN0003919 ফটো উপলব্ধ	53 নাম : বীণাপাণী কলিতা স্বামীৰ নাম: নৰকান্ত ডেকা ঘৰ নং : 10 বয়স : 56 লিঙ্গ : মহিলা	GZH0859652 ফটো উপলব্ধ	54 নাম : নৰ কান্ত ডেকা পিতাৰ নাম: ভবেন ডেকা ঘৰ নং : 10 বয়স : 55 লিঙ্গ : পুৰুষ	GZH0855999 ফটো উপলব্ধ
55 নাম : সোনালী বৰঠাকুৰ স্বামীৰ নাম: চক্ৰেশ্বৰ বৰঠাকুৰ ঘৰ নং : 10 বয়স : 55 লিঙ্গ : মহিলা	DZN0003920 ফটো উপলব্ধ	56 নাম : বিতোপন কাশ্যপ পিতাৰ নাম: চক্ৰেশ্বৰ বৰঠাকুৰ ঘৰ নং : 10 বয়স : 34 লিঙ্গ : পুৰুষ	DZN0003921 ফটো উপলব্ধ	57 নাম : অৰ্চন কাশ্যপ পিতাৰ নাম: চক্ৰেশ্বৰ বৰঠাকুৰ ঘৰ নং : 10 বয়স : 25 লিঙ্গ : পুৰুষ	DZN0865980 ফটো উপলব্ধ
58 নাম : শিবাংগী ডেকা পিতাৰ নাম: নৰকান্ত ডেকা ঘৰ নং : 10 বয়স : 24 লিঙ্গ : মহিলা	GZH0860429 ফটো উপলব্ধ	59 নাম : ৰফিকুল ইছলাম পিতাৰ নাম: আব্দুল জব্বৰ ঘৰ নং : ১২ বয়স : 23 লিঙ্গ : পুৰুষ	GZH0897413 ফটো উপলব্ধ	60 নাম : চিন্ময় দাস পিতাৰ নাম: ধনঞ্জয় দাস ঘৰ নং : ১২ বয়স : 23 লিঙ্গ : পুৰুষ	GZH2437846 ফটো উপলব্ধ



61 নাম : আশ্ৰিফা জাহান পিতাৰ নাম: বিল্লালুৰ ৰহমান ঘৰ নং : 12 বয়স : 22 লিঙ্গ : মহিলা	GZH2801397 ফটো উপলব্ধ	62 নাম : মঃ ছাহানুৰ ৰহমান পিতাৰ নাম: বিল্লালুৰ ৰহমান ঘৰ নং : 12 বয়স : 20 লিঙ্গ : পুৰুষ	EJI0002394 ফটো উপলব্ধ	63 নাম : আব্দুল গনি পিতাৰ নাম: আব্দুল হাফিজ ঘৰ নং : 13 বয়স : 60 লিঙ্গ : পুৰুষ	GZH0597336 ফটো উপলব্ধ
64 নাম : ধৰিত্ৰী দেবী স্বামীৰ নাম: নীলোৎপল কাশ্যপ ঘৰ নং : 13 বয়স : 30 লিঙ্গ : মহিলা	GZH2538601 ফটো উপলব্ধ	65 নাম : ধনঞ্জয় গুলাটি পিতাৰ নাম: ৰামজীৱন গুলাটি ঘৰ নং : 13 বয়স : 23 লিঙ্গ : পুৰুষ	GZH0953588 ফটো উপলব্ধ	66 নাম : লাকী গুলাটি পিতাৰ নাম: ৰামকৃষ্ণ গুলাটি ঘৰ নং : 13 বয়স : 22 লিঙ্গ : পুৰুষ	GZH0953547 ফটো উপলব্ধ
67 নাম : সবিতা ভট্টাচাৰ্য্য স্বামীৰ নাম: বিনোদ ভট্টাচাৰ্য্য ঘৰ নং : 18 বয়স : 51 লিঙ্গ : মহিলা	GZH2799328 ফটো উপলব্ধ	68 নাম : বিনোদ কুমাৰ ভট্টাচাৰ্য্য পিতাৰ নাম: ভূৱন চন্দ্ৰ ভট্টাচাৰ্য্য ঘৰ নং : 18 বয়স : 38 লিঙ্গ : পুৰুষ	GZH2799278 ফটো উপলব্ধ	69 নাম : ৰিচা ভট্টাচাৰ্য্য পিতাৰ নাম: বিনোদ কুমাৰ ভট্টাচাৰ্য্য ঘৰ নং : 18 বয়স : 23 লিঙ্গ : মহিলা	GZH2799302 ফটো উপলব্ধ
70 নাম : সাথী দাসগুপ্ত স্বামীৰ নাম: নুপুৰ দাসগুপ্ত ঘৰ নং : 16 বয়স : 67 লিঙ্গ : মহিলা	GZH0683862 ফটো উপলব্ধ	71 নাম : দেবাৰতী দাসগুপ্ত তালুকদাৰ অন্যান্য: সাথী দাসগুপ্ত ঘৰ নং : 16 বয়স : 34 লিঙ্গ : মহিলা	GZH0683300 ফটো উপলব্ধ	72 নাম : প্ৰিয়া দেউৰী পিতাৰ নাম: চিদানন্দ দেউৰী ঘৰ নং : 16 বয়স : 28 লিঙ্গ : মহিলা	GZH0712133 ফটো উপলব্ধ
S2 73 নাম : ৰতন চন্দ্ৰ দাস পিতাৰ নাম: চন্দ্ৰকান্ত দাস ঘৰ নং : 18 বয়স : 57 লিঙ্গ : পুৰুষ	GZH0682278 ফটো উপলব্ধ	#2 74 নাম : জনমনি দাস স্বামীৰ নাম: ৰতন চন্দ্ৰ দাস ঘৰ নং : এইচ.নো-14 বয়স : 43 লিঙ্গ : মহিলা	GZH0682500 ফটো উপলব্ধ	75 নাম : ৰাজপতি দেবী স্বামীৰ নাম: গোলাপ বিশ্বকৰ্মা ঘৰ নং : 19ক বয়স : 62 লিঙ্গ : মহিলা	GZH0853465 ফটো উপলব্ধ
76 নাম : জাহাঙ্গীৰ আলিম পিতাৰ নাম: নিজাম উদ্দিন ঘৰ নং : 21 বয়স : 39 লিঙ্গ : পুৰুষ	GZH2685352 ফটো উপলব্ধ	77 নাম : নিজম চন্দ্ৰ ৰায় পিতাৰ নাম: পবিত্ৰ ৰায় ঘৰ নং : 25 বয়স : 21 লিঙ্গ : পুৰুষ	GZH0991943 ফটো উপলব্ধ	78 নাম : ৰীমা ইংজাল পিতাৰ নাম: ৰাজত ইংজাল ঘৰ নং : 25 বয়স : 19 লিঙ্গ : মহিলা	EJI0129577 ফটো উপলব্ধ
79 নাম : অপৰ্ণা ইনজাল পিতাৰ নাম: সন্ধি ৰাম ইনজাল ঘৰ নং : 26 বয়স : 24 লিঙ্গ : মহিলা	GZH2690501 ফটো উপলব্ধ	#2 80 নাম : অনিন্দিতা তালুকদাৰ পিতাৰ নাম: দেৱজিত তালুকদাৰ ঘৰ নং : ৩২১ ক বয়স : 23 লিঙ্গ : মহিলা	GZH0896209 ফটো উপলব্ধ	81 নাম : কংকণা কলিতা পিতাৰ নাম: মাধব কলিতা ঘৰ নং : 32 বয়স : 24 লিঙ্গ : মহিলা	GZH2477230 ফটো উপলব্ধ
82 নাম : গৌৰৱ ব্ৰহ্ম পিতাৰ নাম: প্ৰমোদ কুমাৰ ব্ৰহ্ম ঘৰ নং : 33 বয়স : 25 লিঙ্গ : পুৰুষ	GZH1001080 ফটো উপলব্ধ	83 নাম : জিণ্টু আহমেদ মাতৃৰ নাম: বীনা ক্ৰ ঘৰ নং : 37 বয়স : 30 লিঙ্গ : পুৰুষ	EJI0040097 ফটো উপলব্ধ	S 84 নাম : দেৱজিত বসুমতাৰী পিতাৰ নাম: সাগৰ বসুমতাৰী ঘৰ নং : ৩৯ বয়স : 26 লিঙ্গ : পুৰুষ	GZH0770677 ফটো উপলব্ধ
85 নাম : ৰাকেশ ৰাই পিতাৰ নাম: দোলিত সিং ৰাই ঘৰ নং : 8০ বয়স : 51 লিঙ্গ : পুৰুষ	GZH0605543 ফটো উপলব্ধ	86 নাম : চন্দ্ৰ ৰায় স্বামীৰ নাম: ৰাকেশ ৰায় ঘৰ নং : 8০ বয়স : 46 লিঙ্গ : মহিলা	GZH0604629 ফটো উপলব্ধ	87 নাম : বস্তী পেগু স্বামীৰ নাম: দীপক পেগু ঘৰ নং : 81 বয়স : 45 লিঙ্গ : মহিলা	GZH1923893 ফটো উপলব্ধ
88 নাম : দীপক পেগু পিতাৰ নাম: কমল পেগু ঘৰ নং : 81 বয়স : 41 লিঙ্গ : পুৰুষ	GZH1923882 ফটো উপলব্ধ	89 নাম : বন্দনা দাস বৰা স্বামীৰ নাম: ভোলা বৰা ঘৰ নং : 82 বয়স : 52 লিঙ্গ : মহিলা	GZH0683458 ফটো উপলব্ধ	90 নাম : মীনাক্ষী বড়ো স্বামীৰ নাম: ৰাজিৱ বড়ো ঘৰ নং : 45 বয়স : 34 লিঙ্গ : মহিলা	GZH2768216 ফটো উপলব্ধ



91 নাম : চফিকুৰ ৰহমান পিতাৰ নাম: ছামেদ আলী ঘৰ নং : 8৯ বয়স : 43 লিঙ্গ : পুৰুষ	GZH0839035 ফটো উপলব্ধ	92 নাম : বৰষা কলিতা পিতাৰ নাম: খগেশ্বৰ কলিতা ঘৰ নং : ৫৬ বয়স : 24 লিঙ্গ : মহিলা	GZH0807289 ফটো উপলব্ধ	93 নাম : সমীৰ কুমাৰ সিংহ পিতাৰ নাম: কৃষ্ণমোহন সিংহ ঘৰ নং : ৬১ বয়স : 65 লিঙ্গ : পুৰুষ	GZH2827632 ফটো উপলব্ধ
94 নাম : পূৰ্বী তুমুং স্বামীৰ নাম: নিকুঞ্জ তুমুং ঘৰ নং : 64 বয়স : 30 লিঙ্গ : মহিলা	GZH2770063 ফটো উপলব্ধ	95 নাম : কৌশিক মেধি পিতাৰ নাম: ভূপেন চন্দ্ৰ মেধি ঘৰ নং : ৬৭ বয়স : 24 লিঙ্গ : পুৰুষ	GZH0872820 ফটো উপলব্ধ	96 নাম : ৰূপা বিশুকৰ্মা ইনজল স্বামীৰ নাম: বিশ্বাজিৎ ইনজল ঘৰ নং : 76 বয়স : 36 লিঙ্গ : মহিলা	DWM3140065 ফটো উপলব্ধ
97 নাম : গায়ত্ৰী ৰাভা স্বামীৰ নাম: অভিজিৎ ইনজল ঘৰ নং : 76 বয়স : 34 লিঙ্গ : মহিলা	FSC7342678 ফটো উপলব্ধ	98 নাম : অভিজিৎ ইনজল মাতৃৰ নাম: ৰিমি ইংজাল ঘৰ নং : 76 বয়স : 32 লিঙ্গ : পুৰুষ	GZH0597351 ফটো উপলব্ধ	99 নাম : ভবেশ কুমাৰ দাস পিতাৰ নাম: বিজয় কুমাৰ দাস ঘৰ নং : ৭৭ বয়স : 48 লিঙ্গ : পুৰুষ	GZH1921091 ফটো উপলব্ধ
100 নাম : পীএচ টোহৰীংগ পিতাৰ নাম: ভবেশ কুমাৰ দাস ঘৰ নং : 77 বয়স : 46 লিঙ্গ : মহিলা	GZH1921115 ফটো উপলব্ধ	101 নাম : শুভম ৰায় পিতাৰ নাম: ৰাকেশ ৰায় ঘৰ নং : ৮০ বয়স : 23 লিঙ্গ : পুৰুষ	GZH2252922 ফটো উপলব্ধ	102 নাম : অনিমা শৰ্মা স্বামীৰ নাম: বীৰেন শৰ্মা ঘৰ নং : 94 বয়স : 65 লিঙ্গ : মহিলা	GZH1917415 ফটো উপলব্ধ
103 নাম : বুকলী ৰহাং স্বামীৰ নাম: হৰমোহন ৰহাং ঘৰ নং : 96 বয়স : 55 লিঙ্গ : মহিলা	GZH1917482 ফটো উপলব্ধ	104 নাম : দীপক চক্ৰৱৰ্তী পিতাৰ নাম: বিপিন চক্ৰৱৰ্তী ঘৰ নং : 97আ বয়স : 59 লিঙ্গ : পুৰুষ	GZH0772418 ফটো উপলব্ধ	105 নাম : ৰীতা দেৱী স্বামীৰ নাম: দীপক চক্ৰৱৰ্তী ঘৰ নং : 97আ বয়স : 51 লিঙ্গ : মহিলা	GZH0772426 ফটো উপলব্ধ
106 নাম : ভাবনা ভাৰ্গব পিতাৰ নাম: দীপক চক্ৰৱৰ্তী ঘৰ নং : 97এ বয়স : 19 লিঙ্গ : মহিলা	EJI0168245 ফটো উপলব্ধ	# 107 নাম : মেৰিনা আহমেদ খন্দকাৰ স্বামীৰ নাম: খন্দকাৰ নুৰজামান আহমেদ ঘৰ নং : 469 বয়স : 25 লিঙ্গ : মহিলা	MRF0417410 ফটো উপলব্ধ	108 নাম : নিৰ্মান অবাং পিতাৰ নাম: হৰিলাল অবাং ঘৰ নং : ১০২ বয়স : 52 লিঙ্গ : পুৰুষ	GZH1917211 ফটো উপলব্ধ
109 নাম : প্ৰিতী গুপ্তা পিতাৰ নাম: মুন্না গুপ্তা ঘৰ নং : ১০২এ বয়স : 27 লিঙ্গ : মহিলা	GZH2431245 ফটো উপলব্ধ	110 নাম : ৰাজ গুপ্তা পিতাৰ নাম: মুন্না গুপ্তা ঘৰ নং : ১০২এ বয়স : 24 লিঙ্গ : পুৰুষ	GZH2429249 ফটো উপলব্ধ	111 নাম : নিতু মনি টাৰ পিতাৰ নাম: লতা চিং টাৰ ঘৰ নং : ১১০ বয়স : 27 লিঙ্গ : মহিলা	GZH0772400 ফটো উপলব্ধ
112 নাম : শিবু বৰ্মন পিতাৰ নাম: মঞ্জলু বৰ্মন ঘৰ নং : ১১৩ বয়স : 54 লিঙ্গ : পুৰুষ	GZH1923848 ফটো উপলব্ধ	113 নাম : অনিতা বৰ্মন স্বামীৰ নাম: শিবু বৰ্মন ঘৰ নং : ১১৩ বয়স : 50 লিঙ্গ : মহিলা	GZH1923859 ফটো উপলব্ধ	114 নাম : বীনা মালাকাৰ পিতাৰ নাম: শৰৎ চন্দ্ৰ মালাকাৰ ঘৰ নং : ১১৩ বয়স : 48 লিঙ্গ : মহিলা	GZH1913896 ফটো উপলব্ধ
115 নাম : নৱ বৰ্মন পিতাৰ নাম: শিবু বৰ্মন ঘৰ নং : ১১৩ বয়স : 32 লিঙ্গ : পুৰুষ	GZH1923860 ফটো উপলব্ধ	116 নাম : বিশাল মালাকাৰ মাতৃৰ নাম: বীনা মালাকাৰ ঘৰ নং : ১১৩ বয়স : 26 লিঙ্গ : পুৰুষ	GZH2240513 ফটো উপলব্ধ	117 নাম : অনামিকা ৰয় বৰ্মন স্বামীৰ নাম: নৱ বৰ্মন ঘৰ নং : ১১৩ বয়স : 26 লিঙ্গ : মহিলা	GZH2476174 ফটো উপলব্ধ
118 নাম : অশোক কুমাৰ দৈমাৰী পিতাৰ নাম: বিষ্ণু চন্দ্ৰ দৈমাৰী ঘৰ নং : ১২৭ বয়স : 37 লিঙ্গ : পুৰুষ	GZH0772350 ফটো উপলব্ধ	119 নাম : কিৰাত ব্ৰহ্ম পিতাৰ নাম: গিৰিন্দ্ৰ ব্ৰহ্ম ঘৰ নং : 132 বয়স : 37 লিঙ্গ : পুৰুষ	GZH1918383 ফটো উপলব্ধ	120 নাম : ৰিজু কলিতা স্বামীৰ নাম: গিৰাল চান কলিত ঘৰ নং : 136 বয়স : 42 লিঙ্গ : মহিলা	GZH2692200 ফটো উপলব্ধ



121 নাম : বেজিয়া খাতুন পিতাৰ নাম: দদূৰ আলী ঘৰ নং : 185 বয়স : 58 লিঙ্গ : মহিলা	GZH0817486 ফটো উপলব্ধ	122 নাম : দিপামণি তালুকদাৰ স্বামীৰ নাম: হৰেশ্বৰ তালুকদাৰ ঘৰ নং : 145 বয়স : 53 লিঙ্গ : মহিলা	GZH2457364 ফটো উপলব্ধ	123 নাম : বিয়াজউদ্দিন আলী পিতাৰ নাম: আব্দুল হক ঘৰ নং : 185 বয়স : 29 লিঙ্গ : পুৰুষ	GZH0896761 ফটো উপলব্ধ
124 নাম : শুকুৰ আলী পিতাৰ নাম: আব্দুল হক ঘৰ নং : 185 বয়স : 23 লিঙ্গ : পুৰুষ	GZH0896803 ফটো উপলব্ধ	125 নাম : বেখা শৰ্মা স্বামীৰ নাম: জিন্টু শৰ্মা ঘৰ নং : 155 বয়স : 62 লিঙ্গ : মহিলা	GZH0865212 ফটো উপলব্ধ	126 নাম : অমত চৌহান পিতাৰ নাম: মনু চৌহান ঘৰ নং : 196 বয়স : 25 লিঙ্গ : পুৰুষ	GZH2432276 ফটো উপলব্ধ
S 127 নাম : অনিমা কুঞ্জিতা স্বামীৰ নাম: ও দিপক কলিতা ঘৰ নং : 283 বয়স : 59 লিঙ্গ : মহিলা	GZH0852202 ফটো উপলব্ধ	128 নাম : বৰ্ণালী কলিতা স্বামীৰ নাম: নয়ন কলিতা ঘৰ নং : 243 বয়স : 37 লিঙ্গ : মহিলা	GZH0953539 ফটো উপলব্ধ	129 নাম : ঘনকান্ত বৰুৱা পিতাৰ নাম: পূৰ্ণ চন্দ্ৰ বৰুৱা ঘৰ নং : 315 বয়স : 50 লিঙ্গ : পুৰুষ	GZH0953406 ফটো উপলব্ধ
130 নাম : জিনামণি গোস্বামী স্বামীৰ নাম: ঘনকান্ত বৰুৱা ঘৰ নং : 315 বয়স : 49 লিঙ্গ : মহিলা	GZH0953448 ফটো উপলব্ধ	131 নাম : সীমান্ত বৰুৱা পিতাৰ নাম: ঘনকান্ত বৰুৱা ঘৰ নং : 315 বয়স : 23 লিঙ্গ : পুৰুষ	GZH0953463 ফটো উপলব্ধ	132 নাম : কনমণি বায়ন মাতৃৰ নাম: ৰূপম বহাং ঘৰ নং : 317 বয়স : 39 লিঙ্গ : মহিলা	GZH0953554 ফটো উপলব্ধ
133 নাম : টেজ বাহাদুৰ চিমৰিয়া চেত্ৰী পিতাৰ নাম: হৰি প্ৰসাদ চিমৰিয়া চেত্ৰী ঘৰ নং : 318 বয়স : 48 লিঙ্গ : পুৰুষ	GZH1923906 ফটো উপলব্ধ	134 নাম : লতা চিমৰিয়া দেৱী স্বামীৰ নাম: তেজ বাহাদুৰ চিমৰিয়া চেত্ৰী ঘৰ নং : 318 বয়স : 43 লিঙ্গ : মহিলা	GZH1923917 ফটো উপলব্ধ	135 নাম : শেৱালী মিকিৰ পিতাৰ নাম: দুৰ্গা মিকিৰ ঘৰ নং : 318 বয়স : 41 লিঙ্গ : মহিলা	GZH1914596 ফটো উপলব্ধ
136 নাম : হৰেন ক্ৰ পিতাৰ নাম: দুৰ্গা ক্ৰ ঘৰ নং : 318 বয়স : 40 লিঙ্গ : পুৰুষ	GZH1914609 ফটো উপলব্ধ	137 নাম : নিৰেন ক্ৰ পিতাৰ নাম: দুৰ্গা মিকিৰ ঘৰ নং : 318 বয়স : 32 লিঙ্গ : পুৰুষ	GZH0597534 ফটো উপলব্ধ	138 নাম : শ্ৰীকান্ত দাস পিতাৰ নাম: আঘোনা ৰাম দাস ঘৰ নং : 318 বয়স : 57 লিঙ্গ : পুৰুষ	GZH1914621 ফটো উপলব্ধ
139 নাম : মনালী দাস স্বামীৰ নাম: শ্ৰীকান্ত দাস ঘৰ নং : 318 বয়স : 43 লিঙ্গ : মহিলা	GZH1914632 ফটো উপলব্ধ	140 নাম : বিপুল বসুমতাৰী পিতাৰ নাম: চন্দ্ৰ কান্ত বসুমতাৰী ঘৰ নং : 318 বয়স : 48 লিঙ্গ : পুৰুষ	GZH1914643 ফটো উপলব্ধ	141 নাম : বিজলী বসুমতাৰী স্বামীৰ নাম: বিপুল বসুমতাৰী ঘৰ নং : 318 বয়স : 45 লিঙ্গ : মহিলা	GZH1914654 ফটো উপলব্ধ
142 নাম : ভূপেন চন্দ্ৰ মেধী পিতাৰ নাম: ৰাম চৰন মেধী ঘৰ নং : 318 বয়স : 60 লিঙ্গ : পুৰুষ	GZH1914665 ফটো উপলব্ধ	143 নাম : মালতী মেধী স্বামীৰ নাম: ভূপেন চন্দ্ৰ মেধী ঘৰ নং : 318 বয়স : 52 লিঙ্গ : মহিলা	GZH1914676 ফটো উপলব্ধ	144 নাম : শশীন্দ্ৰ শৰ্মা পিতাৰ নাম: গৌপেশ্বৰ শৰ্মা ঘৰ নং : 320 বয়স : 64 লিঙ্গ : পুৰুষ	GZH1914687 ফটো উপলব্ধ
145 নাম : মিনতি দেৱী স্বামীৰ নাম: শশীন্দ্ৰ শৰ্মা ঘৰ নং : 320 বয়স : 56 লিঙ্গ : মহিলা	GZH1914698 ফটো উপলব্ধ	146 নাম : যুতিৰূপা শৰ্মা পিতাৰ নাম: শশীন্দ্ৰ শৰ্মা ঘৰ নং : 320 বয়স : 26 লিঙ্গ : মহিলা	GZH0601344 ফটো উপলব্ধ	147 নাম : ধনঞ্জয় শইকীয়া পিতাৰ নাম: মুকুত শইকীয়া ঘৰ নং : 320 বয়স : 22 লিঙ্গ : পুৰুষ	GZH0953562 ফটো উপলব্ধ
148 নাম : মুকুত শইকীয়া পিতাৰ নাম: খেতেশ্বৰ শইকীয়া ঘৰ নং : 320 বয়স : 50 লিঙ্গ : পুৰুষ	GZH1914723 ফটো উপলব্ধ	149 নাম : গিৰিজা লহকৰ শইকীয়া স্বামীৰ নাম: মুকুত শইকীয়া ঘৰ নং : 320 বয়স : 50 লিঙ্গ : মহিলা	GZH1914734 ফটো উপলব্ধ	150 নাম : পংকজ লহকৰ পিতাৰ নাম: ৰমনী লহকৰ ঘৰ নং : 320 বয়স : 47 লিঙ্গ : পুৰুষ	GZH1914745 ফটো উপলব্ধ



151 নাম : মাধৱ কলিতা পিতাৰ নাম: অৰুণ কলিতা ঘৰ নং : ৩২১ বয়স : 59 লিঙ্গ : পুৰুষ	GZH1914756 ফটো উপলব্ধ	152 নাম : অলকা কলিতা স্বামীৰ নাম: মাধৱ কলিতা ঘৰ নং : ৩২১ বয়স : 47 লিঙ্গ : মহিলা	GZH1914767 ফটো উপলব্ধ	153 নাম : বীৰেশ্বৰ পাল পিতাৰ নাম: বিশ্বেশ্বৰ পাল ঘৰ নং : ৩২১ বয়স : 79 লিঙ্গ : পুৰুষ	GZH1914790 ফটো উপলব্ধ
154 নাম : মানসী পাল স্বামীৰ নাম: বীৰেশ্বৰ পাল ঘৰ নং : ৩২১ বয়স : 74 লিঙ্গ : মহিলা	GZH1914803 ফটো উপলব্ধ	155 নাম : বিউতি পাল পিতাৰ নাম: বীৰেশ্বৰ পাল ঘৰ নং : ৩২১ বয়স : 49 লিঙ্গ : মহিলা	GZH1914814 ফটো উপলব্ধ	156 নাম : বিশ্বজিত পাল পিতাৰ নাম: বীৰেশ্বৰ পাল ঘৰ নং : ৩২১ বয়স : 42 লিঙ্গ : পুৰুষ	GZH1914836 ফটো উপলব্ধ
157 নাম : ভনিতা মেধি পিতাৰ নাম: ভূপেন চন্দ্ৰ মেধি ঘৰ নং : ৩২১ বয়স : 29 লিঙ্গ : মহিলা	GZH0598870 ফটো উপলব্ধ	#2 158 নাম : দেৱজিত তালুকদাৰ পিতাৰ নাম: ভৰত চন্দ্ৰ তালুকদাৰ ঘৰ নং : ৩২১ বয়স : 56 লিঙ্গ : পুৰুষ	GZH1914869 ফটো উপলব্ধ	#2 159 নাম : নিৰ্মালী তালুকদাৰ স্বামীৰ নাম: দেৱজিত তালুকদাৰ ঘৰ নং : ৩২১ বয়স : 54 লিঙ্গ : মহিলা	GZH1914870 ফটো উপলব্ধ
160 নাম : সোমা পাল পিতাৰ নাম: বীৰেশ্বৰ পাল ঘৰ নং : ৩২১ বয়স : 54 লিঙ্গ : মহিলা	GZH1914905 ফটো উপলব্ধ	161 নাম : অচ্যুত শৰ্মা পিতাৰ নাম: কৃষ্ণ কান্ত শৰ্মা ঘৰ নং : ৩২৪ বয়স : 61 লিঙ্গ : পুৰুষ	GZH1914916 ফটো উপলব্ধ	162 নাম : জোনমনি (শৰ্মা) গোস্বামী স্বামীৰ নাম: অচ্যুত শৰ্মা ঘৰ নং : ৩২৪ বয়স : 57 লিঙ্গ : মহিলা	GZH1914927 ফটো উপলব্ধ
#2 163 নাম : তিলক ডেকা পিতাৰ নাম: গজেন্দ্ৰ নাথ ডেকা ঘৰ নং : ৩২৪ বয়স : 58 লিঙ্গ : পুৰুষ	GZH1914938 ফটো উপলব্ধ	164 নাম : সবিতা ডেকা স্বামীৰ নাম: তিলক ডেকা ঘৰ নং : ৩২৪ বয়স : 56 লিঙ্গ : মহিলা	GZH1914949 ফটো উপলব্ধ	165 নাম : উদ্ভিষ্ট কাশ্যপ পিতাৰ নাম: আচ্যুত শৰ্মা ঘৰ নং : ৩২৪ বয়স : 25 লিঙ্গ : পুৰুষ	GZH0685198 ফটো উপলব্ধ
166 নাম : ত্ৰিদিপা ডেকা পিতাৰ নাম: তিলক ডেকা ঘৰ নং : ৩২৪ বয়স : 25 লিঙ্গ : মহিলা	GZH0711119 ফটো উপলব্ধ	167 নাম : বিদিশা শৰ্মা পিতাৰ নাম: মুকুল চন্দ্ৰ শৰ্মা ঘৰ নং : ৩২৪ বয়স : 25 লিঙ্গ : মহিলা	GZH0684738 ফটো উপলব্ধ	168 নাম : মুকুল চন্দ্ৰ শৰ্মা পিতাৰ নাম: কৃষ্ণ শৰ্মা ঘৰ নং : ৩২৪ বয়স : 59 লিঙ্গ : পুৰুষ	GZH1914950 ফটো উপলব্ধ
169 নাম : বিনীতা দেৱী স্বামীৰ নাম: মুকুল চন্দ্ৰ শৰ্মা ঘৰ নং : ৩২৪ বয়স : 54 লিঙ্গ : মহিলা	GZH1914961 ফটো উপলব্ধ	170 নাম : বিবেকানন্দ ভূঞা পিতাৰ নাম: উপেন ভূঞা ঘৰ নং : ৩২৭ বয়স : 67 লিঙ্গ : পুৰুষ	GZH1914983 ফটো উপলব্ধ	171 নাম : অৰ্চনা ভূঞা স্বামীৰ নাম: বিবেকানন্দ ভূঞা ঘৰ নং : ৩২৭ বয়স : 57 লিঙ্গ : মহিলা	GZH1914994 ফটো উপলব্ধ
172 নাম : বঞ্জিত কুমাৰ শৰ্মা পিতাৰ নাম: জিতেন্দ্ৰ নাথ শৰ্মা ঘৰ নং : ৩২৭ বয়স : 57 লিঙ্গ : পুৰুষ	GZH1915000 ফটো উপলব্ধ	173 নাম : অস্মান ভূঞা পিতাৰ নাম: বিবেকানন্দ ভূঞা ঘৰ নং : ৩২৭ বয়স : 33 লিঙ্গ : পুৰুষ	GZH1957557 ফটো উপলব্ধ	174 নাম : অংকিতা শৰ্মা পিতাৰ নাম: ব. বঞ্জিত কুমাৰ শৰ্মা ঘৰ নং : ৩২৭ বয়স : 29 লিঙ্গ : মহিলা	GZH2892388 ফটো উপলব্ধ
175 নাম : সুস্মিতা শৰ্মা পিতাৰ নাম: বঞ্জিত কুমাৰ শৰ্মা ঘৰ নং : ৩২৭ বয়স : 22 লিঙ্গ : মহিলা	GZH2492775 ফটো উপলব্ধ	176 নাম : ভূপেন বড়ো পিতাৰ নাম: চন্দ্ৰ বড়ো ঘৰ নং : ৩২৭ বয়স : 28 লিঙ্গ : পুৰুষ	GZH0716704 ফটো উপলব্ধ	177 নাম : চন্দ্ৰকান্ত বড়ো পিতাৰ নাম: দিনাৰাম বড়ো ঘৰ নং : ৩২৭ বয়স : 71 লিঙ্গ : পুৰুষ	GZH1915011 ফটো উপলব্ধ
178 নাম : দিপালী বড়ো স্বামীৰ নাম: চন্দ্ৰকান্ত বড়ো ঘৰ নং : ৩২৭ বয়স : 63 লিঙ্গ : মহিলা	GZH1915022 ফটো উপলব্ধ	179 নাম : মালতী ক্ৰ স্বামীৰ নাম: মধু ক্ৰ ঘৰ নং : ৩২৯ বয়স : 75 লিঙ্গ : মহিলা	GZH1915044 ফটো উপলব্ধ	180 নাম : ৰতেশ্বৰ বৰ্মন পিতাৰ নাম: বানেশ্বৰ বৰ্মন ঘৰ নং : ৩২৯ বয়স : 50 লিঙ্গ : মহিলা	GZH1915088 ফটো উপলব্ধ



181 নাম : জন বৰ্মন স্বামীৰ নাম : ৰত্নেশ্বৰ বৰ্মন ঘৰ নং : ৩২৯ বয়স : 47 লিঙ্গ : মহিলা	GZH1915099 ফটো উপলব্ধ	182 নাম : কনিকা বৰ্মন স্বামীৰ নাম : লক্ষ্যধৰ বৰ্মন ঘৰ নং : ৩২৯ বয়স : 42 লিঙ্গ : মহিলা	GZH1915077 ফটো উপলব্ধ	183 নাম : পূজা শইকীয়া পিতাৰ নাম : অনন্ত শইকীয়া ঘৰ নং : ২৩৯ বয়স : 25 লিঙ্গ : মহিলা	GZH0838813 ফটো উপলব্ধ
184 নাম : হেমলতা সিনহা স্বামীৰ নাম : নিখিল সিনহা ঘৰ নং : ৩৩৫ বয়স : 58 লিঙ্গ : মহিলা	GZH1915180 ফটো উপলব্ধ	185 নাম : নিপু সিনহা পিতাৰ নাম : নিখিল সিনহা ঘৰ নং : ৩৩৫ বয়স : 43 লিঙ্গ : পুৰুষ	GZH1915204 ফটো উপলব্ধ	186 নাম : নিলম সিনহা পিতাৰ নাম : নিখিল সিনহা ঘৰ নং : ৩৩৫ বয়স : 34 লিঙ্গ : মহিলা	GZH0620534 ফটো উপলব্ধ
187 নাম : নিকি সিনহা পিতাৰ নাম : নিখিল সিনহা ঘৰ নং : ৩৩৫ বয়স : 29 লিঙ্গ : মহিলা	GZH0602292 ফটো উপলব্ধ	188 নাম : নীল কান্ত ৰহাং পিতাৰ নাম : নগৰ ৰহাং ঘৰ নং : ৩৩৭ বয়স : 56 লিঙ্গ : পুৰুষ	GZH1915237 ফটো উপলব্ধ	189 নাম : প্ৰতিভা দাস ৰহাং স্বামীৰ নাম : নীল কান্ত ৰহাং ঘৰ নং : ৩৩৭ বয়স : 52 লিঙ্গ : মহিলা	GZH1915248 ফটো উপলব্ধ
190 নাম : মন চেত্ৰী পিতাৰ নাম : ৰাম চেত্ৰী ঘৰ নং : ৩৩৭ বয়স : 49 লিঙ্গ : পুৰুষ	GZH1915259 ফটো উপলব্ধ	191 নাম : দীপ্তি মনি চেত্ৰী স্বামীৰ নাম : মন চেত্ৰী ঘৰ নং : ৩৩৭ বয়স : 43 লিঙ্গ : মহিলা	GZH1915260 ফটো উপলব্ধ	192 নাম : পৰেশ গোস্বামী পিতাৰ নাম : ৰমেশ গোস্বামী ঘৰ নং : ৩৩৮ বয়স : 68 লিঙ্গ : পুৰুষ	GZH1915271 ফটো উপলব্ধ
193 নাম : ধনেশ্বৰ তুমুং পিতাৰ নাম : ডেবাৰু তুমুং ঘৰ নং : ৩৩৯ বয়স : 65 লিঙ্গ : পুৰুষ	GZH1915282 ফটো উপলব্ধ	194 নাম : অনিমা তুমুং স্বামীৰ নাম : ধনেশ্বৰ তুমুং ঘৰ নং : ৩৩৯ বয়স : 58 লিঙ্গ : মহিলা	GZH1915293 ফটো উপলব্ধ	195 নাম : কিশান তুমুং পিতাৰ নাম : ধনেশ্বৰ তুমুং ঘৰ নং : ৩৩৯ বয়স : 32 লিঙ্গ : পুৰুষ	GZH0716761 ফটো উপলব্ধ
196 নাম : পংকজ তুমুং পিতাৰ নাম : ধনেশ্বৰ তুমুং ঘৰ নং : 339 বয়স : 23 লিঙ্গ : পুৰুষ	GZH2605368 ফটো উপলব্ধ	197 নাম : মনেশ্বৰ তুমুং পিতাৰ নাম : ডেবাৰু তুমুং ঘৰ নং : ৩৪০ বয়স : 63 লিঙ্গ : পুৰুষ	GZH1915306 ফটো উপলব্ধ	198 নাম : পতেশ্বৰী তুমুং স্বামীৰ নাম : মনেশ্বৰ তুমুং ঘৰ নং : ৩৪০ বয়স : 49 লিঙ্গ : মহিলা	GZH1915317 ফটো উপলব্ধ
199 নাম : ভূপেন তুমুং পিতাৰ নাম : ডেবাৰু তুমুং ঘৰ নং : ৩৪১ বয়স : 67 লিঙ্গ : পুৰুষ	GZH1915328 ফটো উপলব্ধ	200 নাম : শান্তি তুমুং স্বামীৰ নাম : ভূপেন তুমুং ঘৰ নং : ৩৪১ বয়স : 60 লিঙ্গ : মহিলা	GZH1915339 ফটো উপলব্ধ	201 নাম : বিপুল বৰ্মন পিতাৰ নাম : বানেশ্বৰ বৰ্মন ঘৰ নং : ৩৪১ বয়স : 53 লিঙ্গ : মহিলা	GZH1915384 ফটো উপলব্ধ
202 নাম : বানমালা বৰ্মন স্বামীৰ নাম : বিপুল বৰ্মন ঘৰ নং : ৩৪১ বয়স : 46 লিঙ্গ : মহিলা	GZH1915395 ফটো উপলব্ধ	203 নাম : ৰাজীৱ তুমুং পিতাৰ নাম : ভূপেন তুমুং ঘৰ নং : ৩৪১ বয়স : 43 লিঙ্গ : মহিলা	GZH1915373 ফটো উপলব্ধ	S 204 নাম : উৎপল তুমুং পিতাৰ নাম : ভূপেন তুমুং ঘৰ নং : ৩৪১ বয়স : 41 লিঙ্গ : মহিলা	GZH1915362 ফটো উপলব্ধ
205 নাম : অঞ্জনা তুমুং পিতাৰ নাম : ভূপেন তুমুং ঘৰ নং : ৩৪১ বয়স : 38 লিঙ্গ : মহিলা	GZH1915351 ফটো উপলব্ধ	206 নাম : ধীৰেন গগৈ পিতাৰ নাম : কমল চন্দ্ৰ গগৈ ঘৰ নং : ৩৪১B বয়স : 70 লিঙ্গ : পুৰুষ	GZH0600486 ফটো উপলব্ধ	207 নাম : পাৰ্থপ্ৰতীম গগৈ পিতাৰ নাম : ধীৰেন গগৈ ঘৰ নং : ৩৪১B বয়স : 38 লিঙ্গ : পুৰুষ	GZH0600627 ফটো উপলব্ধ
208 নাম : শেৱালী বৰুৱা গগৈ স্বামীৰ নাম : ধীৰেন গগৈ ঘৰ নং : ৩৪১B বয়স : 26 লিঙ্গ : মহিলা	GZH0600536 ফটো উপলব্ধ	209 নাম : সবিতা তুমুং স্বামীৰ নাম : ৰাম চন্দ্ৰ তুমুং ঘৰ নং : ৩৪২ বয়স : 49 লিঙ্গ : মহিলা	GZH1915419 ফটো উপলব্ধ	210 নাম : সূৰ্য্য তুমুং মাতৃৰ নাম : সবিতা তুমুং ঘৰ নং : ৩৪২ বয়স : 27 লিঙ্গ : পুৰুষ	GZH0716266 ফটো উপলব্ধ



211 নাম : অজয় কুমাৰ শৰ্মা পিতাৰ নাম: বীৰনাথ শৰ্মা ঘৰ নং : ৩৪৩ বয়স : 60 লিঙ্গ : পুৰুষ	GZH0601302 ফটো উপলব্ধ	212 নাম : ভনীতা শৰ্মা স্বামীৰ নাম: অজয় কুমাৰ শৰ্মা ঘৰ নং : ৩৪৩ বয়স : 51 লিঙ্গ : মহিলা	GZH0603712 ফটো উপলব্ধ	213 নাম : নিলোতপল মেধি পিতাৰ নাম: শুকেশ্বৰ মেধি ঘৰ নং : ৩৪৩ বয়স : 26 লিঙ্গ : পুৰুষ	GZH0599183 ফটো উপলব্ধ
214 নাম : হৃদীপ কুমাৰ শৰ্মা পিতাৰ নাম: অজয় কুমাৰ শৰ্মা ঘৰ নং : ৩৪৩ বয়স : 26 লিঙ্গ : পুৰুষ	GZH0716548 ফটো উপলব্ধ	215 নাম : কামিনী মজুমদাৰ স্বামীৰ নাম: কৃষ্ণ কান্ত মজুমদাৰ ঘৰ নং : ৩৪৪ বয়স : 78 লিঙ্গ : মহিলা	GZH1915431 ফটো উপলব্ধ	216 নাম : বঞ্জু মজুমদাৰ পিতাৰ নাম: কৃষ্ণ কান্ত মজুমদাৰ ঘৰ নং : ৩৪৪ বয়স : 61 লিঙ্গ : মহিলা	GZH1915475 ফটো উপলব্ধ
217 নাম : দিলীপ মজুমদাৰ পিতাৰ নাম: কৃষ্ণ কান্ত মজুমদাৰ ঘৰ নং : ৩৪৪ বয়স : 60 লিঙ্গ : পুৰুষ	GZH1915453 ফটো উপলব্ধ	218 নাম : প্ৰণিতা গগৈ মজুমদাৰ স্বামীৰ নাম: দিলীপ মজুমদাৰ ঘৰ নং : ৩৪৪ বয়স : 56 লিঙ্গ : মহিলা	GZH1915464 ফটো উপলব্ধ	219 নাম : সুকন্যা মেধী মাতৃৰ নাম: বঞ্জু মজুমদাৰ ঘৰ নং : ৩৪৪ বয়স : 27 লিঙ্গ : মহিলা	GZH0712075 ফটো উপলব্ধ
220 নাম : হীৰক জ্যোতি মজুমদাৰ পিতাৰ নাম: দিলীপ মজুমদাৰ ঘৰ নং : ৩৪৪ বয়স : 24 লিঙ্গ : পুৰুষ	GZH0856070 ফটো উপলব্ধ	221 নাম : প্ৰেম সিং পিতাৰ নাম: মাইবম ইকী সিং ঘৰ নং : ৩৪৪K বয়স : 45 লিঙ্গ : পুৰুষ	GZH0599449 ফটো উপলব্ধ	222 নাম : মাইবম জনছন সিং পিতাৰ নাম: মাইবম ইকী সিং ঘৰ নং : ৩৪৪K বয়স : 41 লিঙ্গ : পুৰুষ	GZH0600932 ফটো উপলব্ধ
223 নাম : মৈবাম বিনো দেবী পিতাৰ নাম: মৈবাম ইববী সিং ঘৰ নং : ৩৪৪ক বয়স : 40 লিঙ্গ : মহিলা	GZH2259190 ফটো উপলব্ধ	224 নাম : ইলোৰা কলিতা স্বামীৰ নাম: মাস্তবাম জনসন সিং ঘৰ নং : ৩৪৪ক বয়স : 38 লিঙ্গ : মহিলা	GNK2176990 ফটো উপলব্ধ	225 নাম : তৰলতা ক্ৰ স্বামীৰ নাম: প্ৰদীপ ক্ৰ ঘৰ নং : ৩৪৬ বয়স : 57 লিঙ্গ : মহিলা	GZH1915511 ফটো উপলব্ধ
226 নাম : বতেশ্বৰ ক্ৰ পিতাৰ নাম: বঙা ক্ৰ ঘৰ নং : ৩৪৬ বয়স : 51 লিঙ্গ : পুৰুষ	GZH1915522 ফটো উপলব্ধ	S 227 নাম : মলয়া ক্ৰ পিতাৰ নাম: বঙা ক্ৰ ঘৰ নং : ৩৪৬ বয়স : 48 লিঙ্গ : পুৰুষ	GZH1915533 ফটো উপলব্ধ	228 নাম : সতীশ চন্দ্ৰ কলিতা পিতাৰ নাম: মহেশ্বৰ কলিতা ঘৰ নং : ৩৪৬K বয়স : 68 লিঙ্গ : পুৰুষ	GZH0597781 ফটো উপলব্ধ
229 নাম : অৰনিমা কলিতা স্বামীৰ নাম: সতীশ চন্দ্ৰ কলিতা ঘৰ নং : ৩৪৬K বয়স : 54 লিঙ্গ : মহিলা	GZH0597625 ফটো উপলব্ধ	230 নাম : নিৰজ কলিতা পিতাৰ নাম: সতীশ চন্দ্ৰ কলিতা ঘৰ নং : ৩৪৬K বয়স : 34 লিঙ্গ : পুৰুষ	GZH0597807 ফটো উপলব্ধ	231 নাম : ৰোহিত কলিতা পিতাৰ নাম: সতীশ চন্দ্ৰ কলিতা ঘৰ নং : ৩৪৬K বয়স : 30 লিঙ্গ : পুৰুষ	GZH0598631 ফটো উপলব্ধ
S 232 নাম : মইনা চৌহান স্বামীৰ নাম: কেশৰ চৌহান ঘৰ নং : ৩৪৬ক বয়স : 73 লিঙ্গ : মহিলা	GZH1915544 ফটো উপলব্ধ	S 233 নাম : ৰবি ৰাম টুডু পিতাৰ নাম: জেঠী ৰাম টুডু ঘৰ নং : ৩৪৭ বয়স : 49 লিঙ্গ : পুৰুষ	GZH0682955 ফটো উপলব্ধ	234 নাম : মুক্তা চন্দ্ৰ ক্ৰ পিতাৰ নাম: ভূপেন চন্দ্ৰ ক্ৰ ঘৰ নং : ৩৪৭ বয়স : 47 লিঙ্গ : পুৰুষ	GZH2807717 ফটো উপলব্ধ
235 নাম : পদমী ক্ৰপি স্বামীৰ নাম: মুক্তা চন্দ্ৰ ক্ৰ ঘৰ নং : ৩৪৭ বয়স : 45 লিঙ্গ : মহিলা	GZH2806628 ফটো উপলব্ধ	236 নাম : মনি দাস টুডু স্বামীৰ নাম: অজিত দাস ঘৰ নং : ৩৪৭ বয়স : 36 লিঙ্গ : মহিলা	GZH0683110 ফটো উপলব্ধ	237 নাম : ৰুপা ক্ৰ পিতাৰ নাম: বিপুল ক্ৰ ঘৰ নং : ৩৪৭ বয়স : 23 লিঙ্গ : মহিলা	GZH2246957 ফটো উপলব্ধ
238 নাম : ভূমিকা ক্ৰ পিতাৰ নাম: মুক্তা চন্দ্ৰ ক্ৰ ঘৰ নং : ৩৪৭ বয়স : 22 লিঙ্গ : মহিলা	GZH2806578 ফটো উপলব্ধ	239 নাম : প্ৰভাত পাঠক পিতাৰ নাম: ললিত পাঠক ঘৰ নং : ৩৪৮ বয়স : 71 লিঙ্গ : পুৰুষ	GZH1915599 ফটো উপলব্ধ	240 নাম : নিলীমা পাঠক স্বামীৰ নাম: প্ৰভাত পাঠক ঘৰ নং : ৩৪৮ বয়স : 62 লিঙ্গ : মহিলা	GZH1915602 ফটো উপলব্ধ



241 নাম : মানসজ্যোতি পাঠক পিতাৰ নাম: প্রভাত পাঠক ঘৰ নং : ৩৪৮ বয়স : 35 লিঙ্গ : পুৰুষ	GZH1915613 ফটো উপলব্ধ	242 নাম : বোহিনী অবথা স্বামীৰ নাম: লব ৰাম অবথা ঘৰ নং : ৩৪৯ বয়স : 65 লিঙ্গ : মহিলা	GZH1915635 ফটো উপলব্ধ	243 নাম : যোগেন অবথা পিতাৰ নাম: লব ৰাম অবথা ঘৰ নং : ৩৪৯ বয়স : 50 লিঙ্গ : পুৰুষ	GZH1915646 ফটো উপলব্ধ
244 নাম : ডলি অবথা পিতাৰ নাম: লব ৰাম অবথা ঘৰ নং : ৩৪৯ বয়স : 48 লিঙ্গ : মহিলা	GZH1915657 ফটো উপলব্ধ	#2 245 নাম : কৃষ্ণ কান্ত আবাং পিতাৰ নাম: লব ৰাম আবাং ঘৰ নং : ৩৪৯ বয়স : 47 লিঙ্গ : পুৰুষ	GZH1915668 ফটো উপলব্ধ	246 নাম : পিংকি দাস আবাং স্বামীৰ নাম: কৃষ্ণ কান্ত আবাং ঘৰ নং : 349 বয়স : 34 লিঙ্গ : মহিলা	GZH2479186 ফটো উপলব্ধ
247 নাম : ভাৰ্গৱ দাস পিতাৰ নাম: কালীচৰণ দাস ঘৰ নং : ৩৪৯ বয়স : 30 লিঙ্গ : পুৰুষ	GZH1923531 ফটো উপলব্ধ	248 নাম : কালী চৰন দাস পিতাৰ নাম: জুৰি ৰাম দাস ঘৰ নং : ৩৪৯ বয়স : 68 লিঙ্গ : পুৰুষ	GZH1915679 ফটো উপলব্ধ	249 নাম : আদৰ মনি দাস স্বামীৰ নাম: কালী চৰন দাস ঘৰ নং : ৩৪৯ বয়স : 67 লিঙ্গ : মহিলা	GZH1915680 ফটো উপলব্ধ
250 নাম : ধীৰাজ দাস পিতাৰ নাম: কালী চৰন দাস ঘৰ নং : ৩৪৯ বয়স : 38 লিঙ্গ : পুৰুষ	GZH1915704 ফটো উপলব্ধ	251 নাম : সম্বৰু ইংজাল পিতাৰ নাম: ডম্বৰু ইংজাল ঘৰ নং : ৩৫০ বয়স : 75 লিঙ্গ : পুৰুষ	GZH1915737 ফটো উপলব্ধ	252 নাম : দিপালী আবাং স্বামীৰ নাম: সন্দীৰাম ইংজাল ঘৰ নং : ৩৫০ বয়স : 51 লিঙ্গ : মহিলা	GZH1915782 ফটো উপলব্ধ
253 নাম : ৰঞ্জিত ইংজাল পিতাৰ নাম: সম্বৰু ইংজাল ঘৰ নং : ৩৫০ বয়স : 46 লিঙ্গ : পুৰুষ	GZH1915760 ফটো উপলব্ধ	254 নাম : অনিমা ইংজাল পিতাৰ নাম: সম্বৰু ইংজাল ঘৰ নং : ৩৫০ বয়স : 37 লিঙ্গ : মহিলা	GZH1915771 ফটো উপলব্ধ	255 নাম : সবিতা দাস স্বামীৰ নাম: ভূপেন দাস ঘৰ নং : ৩৫০ বয়স : 44 লিঙ্গ : মহিলা	GZH1915806 ফটো উপলব্ধ
256 নাম : ভূপেন দাস পিতাৰ নাম: নৰেশ্বৰ দাস ঘৰ নং : ৩৫০ বয়স : 35 লিঙ্গ : পুৰুষ	GZH1915793 ফটো উপলব্ধ	257 নাম : চিত্ৰধৰ দাস পিতাৰ নাম: ভূপেন দাস ঘৰ নং : ৩৫০ বয়স : 24 লিঙ্গ : পুৰুষ	GZH0880195 ফটো উপলব্ধ	258 নাম : জুতিকা দাস পিতাৰ নাম: জয়ন্ত চন্দ্ৰ দাস ঘৰ নং : ৩৫০ বয়স : 26 লিঙ্গ : মহিলা	GZH0856039 ফটো উপলব্ধ
259 নাম : দীপিকা দাস পিতাৰ নাম: জয়ন্ত চন্দ্ৰ দাস ঘৰ নং : ৩৫০ বয়স : 26 লিঙ্গ : মহিলা	GZH0872754 ফটো উপলব্ধ	260 নাম : মহঃ নুৰ হুছেইন পিতাৰ নাম: মহম্মাদ চৌকত আলী ঘৰ নং : ৩৫০ বয়স : 61 লিঙ্গ : পুৰুষ	GZH2402121 ফটো উপলব্ধ	261 নাম : জেৰিণা বেগম স্বামীৰ নাম: মহঃ নুৰ হুছেইন ঘৰ নং : ৩৫০ বয়স : 55 লিঙ্গ : মহিলা	GZH2405942 ফটো উপলব্ধ
262 নাম : মোঃ ইনামুল হক পিতাৰ নাম: মোঃ নুৰ হুছেইন ঘৰ নং : ৩৫০ বয়স : 26 লিঙ্গ : পুৰুষ	GZH0871178 ফটো উপলব্ধ	263 নাম : মীৰা দাস স্বামীৰ নাম: জয়ন্ত দাস ঘৰ নং : ৩৫০ বয়স : 52 লিঙ্গ : মহিলা	GZH1915839 ফটো উপলব্ধ	264 নাম : দেবেন ইংজাল পিতাৰ নাম: ডম্বৰু ধৰ ইংজাল ঘৰ নং : ৩৫১ বয়স : 65 লিঙ্গ : পুৰুষ	GZH1915840 ফটো উপলব্ধ
265 নাম : সৰ্বানন্দ ইংজাল পিতাৰ নাম: ডম্বৰুধৰ ইংজাল ঘৰ নং : ৩৫১ বয়স : 62 লিঙ্গ : পুৰুষ	GZH1915862 ফটো উপলব্ধ	266 নাম : মিন ইংজাল স্বামীৰ নাম: দেবেন ইংজাল ঘৰ নং : ৩৫১ বয়স : 58 লিঙ্গ : মহিলা	GZH1915851 ফটো উপলব্ধ	267 নাম : মামনি ইংজাল স্বামীৰ নাম: সৰ্বানন্দ ইংজাল ঘৰ নং : ৩৫১ বয়স : 51 লিঙ্গ : মহিলা	GZH1915873 ফটো উপলব্ধ
268 নাম : দীপ জ্যোতি ইংজাল পিতাৰ নাম: দেবেন ইংজাল ঘৰ নং : ৩৫১ বয়স : 39 লিঙ্গ : মহিলা	GZH1915884 ফটো উপলব্ধ	269 নাম : ৰাজ ইংজাল পিতাৰ নাম: সৰ্বানন্দ ইংজাল ঘৰ নং : ৩৫১ বয়স : 26 লিঙ্গ : পুৰুষ	GZH0597633 ফটো উপলব্ধ	270 নাম : চন্দ্ৰমিত্ৰা ইংজাল পিতাৰ নাম: গকুল ইংজাল ঘৰ নং : ৩৫১ বয়স : 22 লিঙ্গ : মহিলা	GZH2806107 ফটো উপলব্ধ



271 নাম : খৰ্গেশ্বৰী ৰংপি স্বামীৰ নাম: আঘোনা ৰংপি ঘৰ নং : ৩৫২ বয়স : 64 লিঙ্গ : মহিলা	GZH1915895 ফটো উপলব্ধ	#2 272 নাম : বস্তি ৰংপি পিতাৰ নাম: আঘোনা ৰংপি ঘৰ নং : ৩৫২ বয়স : 37 লিঙ্গ : মহিলা	GZH1915908 ফটো উপলব্ধ	273 নাম : চমীয়া ৰংপি পিতাৰ নাম: খৰ্গেশ্বৰী ৰংপি ঘৰ নং : ৩৫২ বয়স : 36 লিঙ্গ : মহিলা	GZH1915919 ফটো উপলব্ধ
274 নাম : ললিতা ইংজাল স্বামীৰ নাম: বিষ্ণু ইংজাল ঘৰ নং : ৩৫৬ বয়স : 51 লিঙ্গ : মহিলা	GZH1915931 ফটো উপলব্ধ	275 নাম : বিক্রম ইংজাল পিতাৰ নাম: বিষ্ণু ইংজাল ঘৰ নং : ৩৫৬ বয়স : 27 লিঙ্গ : পুৰুষ	GZH0597641 ফটো উপলব্ধ	276 নাম : চন্দনা আবাং স্বামীৰ নাম: হিমাংশু আবাং ঘৰ নং : ৩৫৬ বয়স : 26 লিঙ্গ : মহিলা	GZH0603746 ফটো উপলব্ধ
277 নাম : আদিত্য ইনজল পিতাৰ নাম: বিষ্ণু ইনজল ঘৰ নং : ৩৫৬ বয়স : 25 লিঙ্গ : পুৰুষ	GZH0652727 ফটো উপলব্ধ	278 নাম : স্মৃতি মজিন্দাৰ বৰুৱা স্বামীৰ নাম: মহানন্দ মজিন্দাৰ বৰুৱা ঘৰ নং : ৩৫৬ক বয়স : 75 লিঙ্গ : মহিলা	GZH1915953 ফটো উপলব্ধ	279 নাম : ৰুহিলা অবাং স্বামীৰ নাম: সোনেশ্বৰ অবাং ঘৰ নং : ৩৫৭ বয়স : 65 লিঙ্গ : মহিলা	GZH1915986 ফটো উপলব্ধ
280 নাম : সোনেশ্বৰ অবাং পিতাৰ নাম: দেবাবু অবাং ঘৰ নং : ৩৫৭ বয়স : 61 লিঙ্গ : পুৰুষ	GZH1915975 ফটো উপলব্ধ	281 নাম : তপন অবাং পিতাৰ নাম: সোনেশ্বৰ অবাং ঘৰ নং : ৩৫৭ বয়স : 32 লিঙ্গ : মহিলা	GZH1915997 ফটো উপলব্ধ	282 নাম : ৰতন অবাং পিতাৰ নাম: সোনেশ্বৰ অবাং ঘৰ নং : ৩৫৭ বয়স : 32 লিঙ্গ : মহিলা	GZH1916003 ফটো উপলব্ধ
283 নাম : দীনেশ ৰায় পিতাৰ নাম: অমূল্য ৰায় ঘৰ নং : ৩৬০ বয়স : 63 লিঙ্গ : পুৰুষ	GZH1916014 ফটো উপলব্ধ	284 নাম : লিলাৱতী ৰায় স্বামীৰ নাম: দীনেশ ৰায় ঘৰ নং : ৩৬০ বয়স : 58 লিঙ্গ : মহিলা	GZH1916025 ফটো উপলব্ধ	285 নাম : সনাতন ৰায় পিতাৰ নাম: মহোদৰ ৰায় ঘৰ নং : ৩৬০ বয়স : 46 লিঙ্গ : পুৰুষ	GZH1916036 ফটো উপলব্ধ
286 নাম : ৰস্তা ৰায় পিতাৰ নাম: দীনেশ ৰায় ঘৰ নং : ৩৬০ বয়স : 34 লিঙ্গ : মহিলা	GZH1923644 ফটো উপলব্ধ	287 নাম : বেবী ইংজাল স্বামীৰ নাম: চন্দন ইংজাল ঘৰ নং : ৩৬০ বয়স : 26 লিঙ্গ : মহিলা	GZH0598839 ফটো উপলব্ধ	288 নাম : গনেশ কলিতা পিতাৰ নাম: লোহিত কলিতা ঘৰ নং : ৩৬১ বয়স : 62 লিঙ্গ : পুৰুষ	GZH0598880 ফটো উপলব্ধ
289 নাম : নিভা কলিতা স্বামীৰ নাম: গনেশ কলিতা ঘৰ নং : ৩৬১ বয়স : 61 লিঙ্গ : মহিলা	GZH0602342 ফটো উপলব্ধ	290 নাম : দেইজী কলিতা পিতাৰ নাম: গনেশ কলিতা ঘৰ নং : ৩৬১ বয়স : 28 লিঙ্গ : মহিলা	GZH0602375 ফটো উপলব্ধ	291 নাম : এন. ইন্দ্ৰ কুমাৰ সিংহ পিতাৰ নাম: লেট এন.মধুমংগল সিংহ ঘৰ নং : ৩৬২ বয়স : 68 লিঙ্গ : পুৰুষ	GZH0599795 ফটো উপলব্ধ
292 নাম : কে মেৰালৈমা সিংহ স্বামীৰ নাম: এন. ইন্দ্ৰ কুমাৰ সিংহ ঘৰ নং : ৩৬২ বয়স : 59 লিঙ্গ : মহিলা	GZH0598797 ফটো উপলব্ধ	293 নাম : এন. ইমোসনা সিংহ পিতাৰ নাম: এন. ইন্দ্ৰ কুমাৰ সিংহ ঘৰ নং : ৩৬২ বয়স : 36 লিঙ্গ : পুৰুষ	GZH0599944 ফটো উপলব্ধ	294 নাম : এন. মঞ্জান সনা সিংহ পিতাৰ নাম: এন. ইন্দ্ৰ কুমাৰ সিংহ ঘৰ নং : ৩৬২ বয়স : 33 লিঙ্গ : পুৰুষ	GZH0600452 ফটো উপলব্ধ
295 নাম : এন.খেলসনা সিং পিতাৰ নাম: ইন্দ্ৰকুমমাৰ সিং ঘৰ নং : ৩৬২ বয়স : 26 লিঙ্গ : পুৰুষ	GZH0682930 ফটো উপলব্ধ	S 296 নাম : গুনেশ্বৰী ইংজাল স্বামীৰ নাম: সতীশ ইংজাল ঘৰ নং : ৩৬৩ বয়স : 75 লিঙ্গ : মহিলা	GZH1916047 ফটো উপলব্ধ	S 297 নাম : চন্দন ইংজাল পিতাৰ নাম: সতীশ ইংজাল ঘৰ নং : ৩৬৩ বয়স : 51 লিঙ্গ : পুৰুষ	GZH1916058 ফটো উপলব্ধ
298 নাম : ক্ষীৰোদ চন্দ্ৰ ডেকা পিতাৰ নাম: মানিক চন্দ্ৰ ডেকা ঘৰ নং : ৩৬৩ বয়স : 45 লিঙ্গ : পুৰুষ	GZH1916081 ফটো উপলব্ধ	299 নাম : যতীন্দ্ৰ মোহন শইকীয়া পিতাৰ নাম: কেশ ৰাম শইকীয়া ঘৰ নং : ৩৬৪ বয়স : 62 লিঙ্গ : পুৰুষ	GZH1916105 ফটো উপলব্ধ	300 নাম : অঞ্জু শইকীয়া স্বামীৰ নাম: যতীন্দ্ৰ মোহন শইকীয়া ঘৰ নং : ৩৬৪ বয়স : 61 লিঙ্গ : মহিলা	GZH1916116 ফটো উপলব্ধ



301 নাম : শিশুৰাম কাকতি পিতাৰ নাম: ৰমেশ চন্দ্ৰ কাকতি ঘৰ নং : ৩৬৪ বয়স : 60 লিঙ্গ : মহিলা	GZH1916149 ফটো উপলব্ধ	302 নাম : প্ৰদীপ শইকীয়া পিতাৰ নাম: মালিকা শইকীয়া ঘৰ নং : ৩৬৪ বয়স : 53 লিঙ্গ : পুৰুষ	GZH1916127 ফটো উপলব্ধ	303 নাম : ৰূপাৰালা কাকতি স্বামীৰ নাম: শিশুৰাম কাকতি ঘৰ নং : ৩৬৪ বয়স : 48 লিঙ্গ : মহিলা	GZH1916150 ফটো উপলব্ধ
304 নাম : ফাগুনী টেৰন স্বামীৰ নাম: খগেন বড়ো ঘৰ নং : ৩৬৪ক বয়স : 49 লিঙ্গ : মহিলা	GZH1916172 ফটো উপলব্ধ	305 নাম : ৰিমি ইংজাল স্বামীৰ নাম: খগেন ইংজাল ঘৰ নং : ৩৬৫ বয়স : 53 লিঙ্গ : মহিলা	GZH1916194 ফটো উপলব্ধ	306 নাম : কনিকা ইংজাল পিতাৰ নাম: ভাদ ৰাম ইংজাল ঘৰ নং : ৩৬৫ বয়স : 42 লিঙ্গ : মহিলা	GZH1916230 ফটো উপলব্ধ
307 নাম : দিলিপ তিৱাৰী পিতাৰ নাম: সুৰেশ তিৱাৰী ঘৰ নং : ৩৬৫ বয়স : 35 লিঙ্গ : পুৰুষ	GZH1923622 ফটো উপলব্ধ	308 নাম : বিশ্বজিত ইংজাল মাতৃৰ নাম: ৰিমি ইংজাল ঘৰ নং : ৩৬৫ বয়স : 33 লিঙ্গ : পুৰুষ	GZH0597344 ফটো উপলব্ধ	309 নাম : হুৰতিক তিৱাৰী মাতৃৰ নাম: চুচিলা তিৱাৰী ঘৰ নং : ৩৬৫ বয়স : 24 লিঙ্গ : পুৰুষ	GZH0868208 ফটো উপলব্ধ
310 নাম : বিল্লালুৰ ৰহমান পিতাৰ নাম: তমিজুদ্দিন আহমেদ ঘৰ নং : ৩৬৫গ বয়স : 47 লিঙ্গ : পুৰুষ	GZH0605196 ফটো উপলব্ধ	311 নাম : চাজেদা বেগম স্বামীৰ নাম: বিল্লালুৰ ৰহমান ঘৰ নং : ৩৬৫গ বয়স : 39 লিঙ্গ : মহিলা	GZH0605592 ফটো উপলব্ধ	312 নাম : নেত্ৰ থাপা পিতাৰ নাম: মুক্তি বাহাদুৰ মাৰাপাচে ঘৰ নং : ৩৬৫ক বয়স : 41 লিঙ্গ : পুৰুষ	GZH0597559 ফটো উপলব্ধ
313 নাম : চুচিলা তিৱাৰী স্বামীৰ নাম: সুৰেশ তিৱাৰী ঘৰ নং : ৩৬৫ক বয়স : 59 লিঙ্গ : মহিলা	GZH1916252 ফটো উপলব্ধ	314 নাম : মনালিছা স্বৰ্গিয়াৰী গুলাটি বড়ো স্বামীৰ নাম: ৰামজীবন গুলাটি ঘৰ নং : ৩৬৫ক বয়স : 41 লিঙ্গ : মহিলা	GZH1916285 ফটো উপলব্ধ	315 নাম : বিষ্ণু গুলাটি পিতাৰ নাম: কুস্তবীলাল গুলাটি ঘৰ নং : ৩৬৫ক বয়স : 40 লিঙ্গ : পুৰুষ	GZH1916296 ফটো উপলব্ধ
316 নাম : সৰস্বতী গুলাটি স্বামীৰ নাম: ৰামকৃষ্ণ গুলাটি ঘৰ নং : ৩৬৫ক বয়স : 38 লিঙ্গ : মহিলা	GZH1916263 ফটো উপলব্ধ	317 নাম : গোবিন্দ ৰুহাং পিতাৰ নাম: লক্ষী ৰুহাং ঘৰ নং : ৩৬৬ বয়স : 78 লিঙ্গ : পুৰুষ	GZH1916309 ফটো উপলব্ধ	318 নাম : পিতাম্বৰ ৰুহাং পিতাৰ নাম: তনুৰাম ৰুহাং ঘৰ নং : ৩৬৬ বয়স : 50 লিঙ্গ : পুৰুষ	GZH1916332 ফটো উপলব্ধ
319 নাম : পূৰ্ণিমা ৰুহাং পিতাৰ নাম: গোবিন্দ ৰুহাং ঘৰ নং : ৩৬৬ বয়স : 33 লিঙ্গ : মহিলা	GZH1916321 ফটো উপলব্ধ	320 নাম : দুৰ্গেশ্বৰ দাস পিতাৰ নাম: মতৰা দাস ঘৰ নং : ৩৬৬গ বয়স : 58 লিঙ্গ : পুৰুষ	GZH1916398 ফটো উপলব্ধ	321 নাম : উৰ্মিলা দাস স্বামীৰ নাম: দুৰ্গেশ্বৰ দাস ঘৰ নং : ৩৬৬গ বয়স : 53 লিঙ্গ : মহিলা	GZH1916401 ফটো উপলব্ধ
322 নাম : নৰেন দাস পিতাৰ নাম: চৰিন দাস ঘৰ নং : ৩৬৭ বয়স : 84 লিঙ্গ : পুৰুষ	GZH1916412 ফটো উপলব্ধ	323 নাম : অনিমা দাস স্বামীৰ নাম: নৰেন দাস ঘৰ নং : ৩৬৭ বয়স : 66 লিঙ্গ : মহিলা	GZH1916423 ফটো উপলব্ধ	324 নাম : সৰলা কাকতি স্বামীৰ নাম: ভবেন্দ্ৰ নাথ কাকতি ঘৰ নং : ৩৬৭ বয়স : 61 লিঙ্গ : মহিলা	GZH1916467 ফটো উপলব্ধ
325 নাম : প্ৰনব দাস পিতাৰ নাম: নৰেন দাস ঘৰ নং : ৩৬৭ বয়স : 51 লিঙ্গ : পুৰুষ	GZH1916434 ফটো উপলব্ধ	326 নাম : কিৰন দাস স্বামীৰ নাম: প্ৰনব দাস ঘৰ নং : ৩৬৭ বয়স : 46 লিঙ্গ : মহিলা	GZH1916445 ফটো উপলব্ধ	327 নাম : ভাস্কৰ কাকতি পিতাৰ নাম: ভবেন্দ্ৰ নাথ কাকতি ঘৰ নং : ৩৬৭ বয়স : 40 লিঙ্গ : পুৰুষ	GZH1916478 ফটো উপলব্ধ
328 নাম : ফ্ৰান্সিচ দাস পিতাৰ নাম: প্ৰনৱ দাস ঘৰ নং : ৩৬৭ বয়স : 28 লিঙ্গ : পুৰুষ	GZH0712463 ফটো উপলব্ধ	329 নাম : পূৰ্ণিমা কলিতা স্বামীৰ নাম: হেমন কলিতা ঘৰ নং : ৩৬৮ বয়স : 68 লিঙ্গ : মহিলা	GZH1916490 ফটো উপলব্ধ	330 নাম : বীৰেন দাস পিতাৰ নাম: সোণেশ্বৰ দাস ঘৰ নং : ৩৬৮ক বয়স : 47 লিঙ্গ : পুৰুষ	GZH1916514 ফটো উপলব্ধ



331 নাম : পৰবী দাস স্বামীৰ নাম: বাৰেন দাস ঘৰ নং : ৩৬৮ক বয়স : 38 লিঙ্গ : মহিলা	GZH1916525 ফটো উপলব্ধ	332 নাম : দেবেন্দ্র নাথ ডেকা পিতাৰ নাম: বানেশ্বৰ ডেকা ঘৰ নং : ৩৬৯ বয়স : 72 লিঙ্গ : পুৰুষ	GZH0600973 ফটো উপলব্ধ	333 নাম : বনু বৰা ডেকা স্বামীৰ নাম: দেবেন্দ্র নাথ ডেকা ঘৰ নং : ৩৬৯ বয়স : 67 লিঙ্গ : মহিলা	GZH0601005 ফটো উপলব্ধ
334 নাম : চয়নিকা ডেকা পিতাৰ নাম: দেবেন্দ্র নাথ ডেকা ঘৰ নং : ৩৬৯ বয়স : 38 লিঙ্গ : মহিলা	GZH0601070 ফটো উপলব্ধ	335 নাম : সুসীতা ডেকা পিতাৰ নাম: দেবেন্দ্র নাথ ডেকা ঘৰ নং : ৩৬৯ বয়স : 32 লিঙ্গ : মহিলা	GZH0601260 ফটো উপলব্ধ	336 নাম : গধূলী বড়ো স্বামীৰ নাম: ভাদ্ৰ বড়ো ঘৰ নং : ৩৭১ বয়স : 48 লিঙ্গ : মহিলা	GZH1916570 ফটো উপলব্ধ
337 নাম : সঞ্জীৱ বড়ো পিতাৰ নাম: ক্ষুদ্ৰসিং বড়ো ঘৰ নং : ৩৭১ বয়স : 36 লিঙ্গ : পুৰুষ	GZH0711762 ফটো উপলব্ধ	338 নাম : ৰূপয় বহাং স্বামীৰ নাম: তনুৰাম বহাং ঘৰ নং : ৩৭২ বয়স : 73 লিঙ্গ : মহিলা	GZH1916592 ফটো উপলব্ধ	339 নাম : ডিগাম্বৰ বহাং পিতাৰ নাম: তনুৰাম বহাং ঘৰ নং : ৩৭২ বয়স : 43 লিঙ্গ : পুৰুষ	GZH1916605 ফটো উপলব্ধ
340 নাম : নন্দেশ্বৰ বহাং পিতাৰ নাম: তনুৰাম বহাং ঘৰ নং : ৩৭২ বয়স : 40 লিঙ্গ : মহিলা	GZH1916627 ফটো উপলব্ধ	341 নাম : মুনমুনি চেত্ৰী মাতৃৰ নাম: ৰূপয় বহাং ঘৰ নং : ৩৭২ বয়স : 29 লিঙ্গ : মহিলা	GZH0705590 ফটো উপলব্ধ	342 নাম : প্ৰেমদা টাৰ স্বামীৰ নাম: ভক্ত ৰাম টাৰ ঘৰ নং : ৩৭৩ বয়স : 65 লিঙ্গ : মহিলা	GZH1916649 ফটো উপলব্ধ
343 নাম : অনিতা টাৰো স্বামীৰ নাম: ভূৱনেশ্বৰ টাৰো ঘৰ নং : ৩৭৩ বয়স : 60 লিঙ্গ : মহিলা	GZH1916683 ফটো উপলব্ধ	344 নাম : মালতী টাৰো স্বামীৰ নাম: মহেশ্বৰ টাৰো ঘৰ নং : ৩৭৩ বয়স : 58 লিঙ্গ : মহিলা	GZH1916672 ফটো উপলব্ধ	345 নাম : জিতু টাৰো পিতাৰ নাম: ভক্তৰাম টাৰো ঘৰ নং : ৩৭৩ বয়স : 43 লিঙ্গ : পুৰুষ	GZH1916707 ফটো উপলব্ধ
346 নাম : ৰিতু টাৰো পিতাৰ নাম: ভক্ত ৰাম টাৰো ঘৰ নং : ৩৭৩ বয়স : 41 লিঙ্গ : পুৰুষ	GZH1916650 ফটো উপলব্ধ	347 নাম : জলী বে টাৰো স্বামীৰ নাম: খতু টাৰো ঘৰ নং : ৩৭৩ বয়স : 38 লিঙ্গ : মহিলা	GZH1923713 ফটো উপলব্ধ	348 নাম : মিন্টুমনি টাৰো পিতাৰ নাম: ভক্তৰাম টাৰো ঘৰ নং : ৩৭৩ বয়স : 36 লিঙ্গ : মহিলা	GZH1916718 ফটো উপলব্ধ
349 নাম : মধুসীতা টাৰো পিতাৰ নাম: ভক্ত ৰাম টাৰো ঘৰ নং : ৩৭৩ বয়স : 23 লিঙ্গ : মহিলা	GZH2475507 ফটো উপলব্ধ	350 নাম : মনেশ্বৰী বহাং স্বামীৰ নাম: শৰত বহাং ঘৰ নং : ৩৭৪ বয়স : 63 লিঙ্গ : মহিলা	GZH1916729 ফটো উপলব্ধ	351 নাম : কল্পনা পাঠক স্বামীৰ নাম: মনোমোহন দাস ঘৰ নং : ৩৭৪ বয়স : 61 লিঙ্গ : মহিলা	GZH0803569 ফটো উপলব্ধ
352 নাম : দিপেন বহাং পিতাৰ নাম: শৰত বহাং ঘৰ নং : ৩৭৪ বয়স : 43 লিঙ্গ : পুৰুষ	GZH1916741 ফটো উপলব্ধ	353 নাম : ভগু কুমাৰ দাস পিতাৰ নাম: ধনঞ্জয় দাস ঘৰ নং : ৩৭৪ বয়স : 30 লিঙ্গ : পুৰুষ	GZH1923928 ফটো উপলব্ধ	354 নাম : তনুজমান দাস পিতাৰ নাম: মনোমোহন দাস ঘৰ নং : ৩৭৪ বয়স : 29 লিঙ্গ : পুৰুষ	GZH0803577 ফটো উপলব্ধ
355 নাম : ধনঞ্জয় দাস পিতাৰ নাম: বাহাদুৰ দাস ঘৰ নং : ৩৭৪ক বয়স : 60 লিঙ্গ : পুৰুষ	GZH1916785 ফটো উপলব্ধ	356 নাম : ৰূপালী দাস স্বামীৰ নাম: ধনঞ্জয় দাস ঘৰ নং : ৩৭৪ক বয়স : 50 লিঙ্গ : মহিলা	GZH1916796 ফটো উপলব্ধ	357 নাম : নন্দা বহাং পিতাৰ নাম: সুকমল বহাং ঘৰ নং : ৩৭৫ বয়স : 50 লিঙ্গ : মহিলা	GZH1916810 ফটো উপলব্ধ
358 নাম : গুনা বহাং পিতাৰ নাম: সুকমল বহাং ঘৰ নং : ৩৭৫ বয়স : 48 লিঙ্গ : পুৰুষ	GZH1916821 ফটো উপলব্ধ	359 নাম : মনিমা বড়ো পিতাৰ নাম: বিৰেন বড়ো ঘৰ নং : ৩৭৫ বয়স : 32 লিঙ্গ : মহিলা	GZH1923564 ফটো উপলব্ধ	360 নাম : বাৰেন বড়ো পিতাৰ নাম: গোবিন্দ বড়ো ঘৰ নং : ৩৭৭ বয়স : 65 লিঙ্গ : পুৰুষ	GZH1916843 ফটো উপলব্ধ



361 নাম : তাৰ বড়ো স্বামীৰ নাম: বাৰেন বড়ো ঘৰ নং : ৩৭৭ বয়স : 57 লিঙ্গ : মহিলা	GZH1916865 ফটো উপলব্ধ	362 নাম : বিনীতা বড়ো পিতাৰ নাম: বাৰেন বড়ো ঘৰ নং : ৩৭৭ বয়স : 43 লিঙ্গ : মহিলা	GZH1916876 ফটো উপলব্ধ	363 নাম : বাবল বড়ো পিতাৰ নাম: বাৰেন বড়ো ঘৰ নং : ৩৭৭ বয়স : 42 লিঙ্গ : পুৰুষ	GZH1916887 ফটো উপলব্ধ
364 নাম : জোনালী বড়ো পিতাৰ নাম: বাৰেন বড়ো ঘৰ নং : ৩৭৭ বয়স : 38 লিঙ্গ : মহিলা	GZH1920057 ফটো উপলব্ধ	365 নাম : হেমতচিং বহাং পিতাৰ নাম: বুপচিং বহাং ঘৰ নং : ৩৭৮ বয়স : 70 লিঙ্গ : পুৰুষ	GZH1916898 ফটো উপলব্ধ	366 নাম : জানকী বহাং স্বামীৰ নাম: হেমত চিং বহাং ঘৰ নং : ৩৭৮ বয়স : 58 লিঙ্গ : মহিলা	GZH1916901 ফটো উপলব্ধ
367 নাম : বুবল বহাং পিতাৰ নাম: হেমত সিং বহাং ঘৰ নং : ৩৭৮ বয়স : 26 লিঙ্গ : পুৰুষ	GZH0597658 ফটো উপলব্ধ	368 নাম : বিজয় সেনাপতি পিতাৰ নাম: ভূপেন সেনাপতি ঘৰ নং : ৩৭৮ বয়স : 46 লিঙ্গ : পুৰুষ	GZH0717041 ফটো উপলব্ধ	369 নাম : লক্ষীমা সেনাপতি স্বামীৰ নাম: বিজয় সেনাপতি ঘৰ নং : ৩৭৮ বয়স : 40 লিঙ্গ : মহিলা	GZH0717066 ফটো উপলব্ধ
370 নাম : লতাচিং টাৰ পিতাৰ নাম: কেশব টাৰ ঘৰ নং : ৩৮০ বয়স : 56 লিঙ্গ : পুৰুষ	GZH1916923 ফটো উপলব্ধ	371 নাম : বখেশ্বৰী টাৰ স্বামীৰ নাম: লতাচিং টাৰ ঘৰ নং : ৩৮০ বয়স : 49 লিঙ্গ : মহিলা	GZH1916934 ফটো উপলব্ধ	372 নাম : মতিলাল ৰয় পিতাৰ নাম: জনক ৰয় ঘৰ নং : ৩৮০ বয়স : 71 লিঙ্গ : পুৰুষ	GZH1916989 ফটো উপলব্ধ
373 নাম : পুষ্পা ৰয় স্বামীৰ নাম: মতি ৰয় ঘৰ নং : ৩৮০ বয়স : 50 লিঙ্গ : মহিলা	GZH1916990 ফটো উপলব্ধ	374 নাম : নিৰোদ গগৈ পিতাৰ নাম: লক্ষেশ্বৰ গগৈ ঘৰ নং : ৩৮১ বয়স : 78 লিঙ্গ : পুৰুষ	GZH1917006 ফটো উপলব্ধ	375 নাম : প্ৰণীতা মিকিৰ স্বামীৰ নাম: অনন্তৰাম মিকিৰ ঘৰ নং : ৩৮১ বয়স : 70 লিঙ্গ : মহিলা	GZH1917095 ফটো উপলব্ধ
376 নাম : জগদীশ তালুকদাৰ পিতাৰ নাম: ফুকন তালুকদাৰ ঘৰ নং : ৩৮১ বয়স : 61 লিঙ্গ : পুৰুষ	GZH1917062 ফটো উপলব্ধ	377 নাম : অনিমা তালুকদাৰ স্বামীৰ নাম: জগদীশ তালুকদাৰ ঘৰ নং : ৩৮১ বয়স : 56 লিঙ্গ : মহিলা	GZH1917073 ফটো উপলব্ধ	S 378 নাম : সমীৰন গগৈ পিতাৰ নাম: নিৰোদ গগৈ ঘৰ নং : ৩৮১ বয়স : 47 লিঙ্গ : পুৰুষ	GZH1917028 ফটো উপলব্ধ
379 নাম : যুগান্ত মিকিৰ পিতাৰ নাম: অনন্তৰাম মিকিৰ ঘৰ নং : ৩৮১ বয়স : 42 লিঙ্গ : পুৰুষ	GZH1917119 ফটো উপলব্ধ	380 নাম : গীতাজ্জলী মিকিৰ পিতাৰ নাম: অনন্তৰাম মিকিৰ ঘৰ নং : ৩৮১ বয়স : 38 লিঙ্গ : মহিলা	GZH1917120 ফটো উপলব্ধ	381 নাম : ৰপম গগৈ পিতাৰ নাম: নিৰোদ গগৈ ঘৰ নং : ৩৮১ বয়স : 35 লিঙ্গ : পুৰুষ	GZH1917051 ফটো উপলব্ধ
382 নাম : নিকিতা তালুকদাৰ পিতাৰ নাম: জগদীশ চন্দ্ৰ তালুকদাৰ ঘৰ নং : ৩৮১ বয়স : 25 লিঙ্গ : মহিলা	GZH0710749 ফটো উপলব্ধ	383 নাম : আনন্দ টেৰন পিতাৰ নাম: কেশব টেৰন ঘৰ নং : ৩৮২ বয়স : 64 লিঙ্গ : পুৰুষ	GZH1917131 ফটো উপলব্ধ	384 নাম : ৰশ্মি টেৰণ স্বামীৰ নাম: আনন্দ টেৰণ ঘৰ নং : ৩৮২ বয়স : 62 লিঙ্গ : মহিলা	GZH0600783 ফটো উপলব্ধ
385 নাম : অজিত টেৰন পিতাৰ নাম: আনন্দ টেৰন ঘৰ নং : ৩৮২ বয়স : 42 লিঙ্গ : পুৰুষ	GZH1917153 ফটো উপলব্ধ	386 নাম : ৰুমান আবাং পিতাৰ নাম: হৰিলাল আবাং ঘৰ নং : ৩৮৩ বয়স : 60 লিঙ্গ : পুৰুষ	GZH1917197 ফটো উপলব্ধ	387 নাম : শ্ৰাবনী আবাং স্বামীৰ নাম: ৰুমান আবাং ঘৰ নং : ৩৮৩ বয়স : 46 লিঙ্গ : মহিলা	GZH1917200 ফটো উপলব্ধ
388 নাম : জ্যোতি পুষ্পা অবাং পিতাৰ নাম: নিমান অবাং ঘৰ নং : 383 বয়স : 33 লিঙ্গ : মহিলা	GZH1923508 ফটো উপলব্ধ	389 নাম : মৌচম আবাং পিতাৰ নাম: ৰুমান আবাং ঘৰ নং : ৩৮৩ বয়স : 26 লিঙ্গ : পুৰুষ	GZH0599530 ফটো উপলব্ধ	390 নাম : অংকুৰজ্যোতি অবাং পিতাৰ নাম: নিমান অবাং ঘৰ নং : 383 বয়স : 25 লিঙ্গ : পুৰুষ	GZH0711952 ফটো উপলব্ধ



391 নাম : হৰিষ অবাং পিতাৰ নাম: ৰমান অবাং ঘৰ নং : 383 বয়স : 22 লিঙ্গ : পুৰুষ	GZH2503159 ফটো উপলব্ধ	392 নাম : নিজৰা অবাং স্বামীৰ নাম: নিমান অবাং ঘৰ নং : 383ক বয়স : 48 লিঙ্গ : মহিলা	GZH1917222 ফটো উপলব্ধ	393 নাম : অনন্ত কুমাৰ বৰুৱা পিতাৰ নাম: ফটিক বৰুৱা ঘৰ নং : 385 বয়স : 63 লিঙ্গ : পুৰুষ	GZH1917233 ফটো উপলব্ধ
394 নাম : স্বৰ্ণলতা কলিতা স্বামীৰ নাম: অনন্ত কুমাৰ বৰুৱা ঘৰ নং : 385 বয়স : 60 লিঙ্গ : মহিলা	GZH1917244 ফটো উপলব্ধ	395 নাম : দশৰথ ঠাকুৰীয়া পিতাৰ নাম: ৰবি ৰাম ঠাকুৰীয়া ঘৰ নং : 385ক বয়স : 64 লিঙ্গ : পুৰুষ	GZH1917255 ফটো উপলব্ধ	396 নাম : ভানুমতি ঠাকুৰীয়া স্বামীৰ নাম: দশৰথ ঠাকুৰীয়া ঘৰ নং : 385ক বয়স : 59 লিঙ্গ : মহিলা	GZH1917266 ফটো উপলব্ধ
397 নাম : সনাতন হালৈ পিতাৰ নাম: ঘনকান্ত হালৈ ঘৰ নং : 386 বয়স : 65 লিঙ্গ : পুৰুষ	GZH1917277 ফটো উপলব্ধ	398 নাম : দেৱযানি হালৈ স্বামীৰ নাম: সনাতন হালৈ ঘৰ নং : 386 বয়স : 58 লিঙ্গ : মহিলা	GZH1917288 ফটো উপলব্ধ	399 নাম : কৰবী হালৈ স্বামীৰ নাম: বদন চন্দ্ৰ হালৈ ঘৰ নং : 386ক বয়স : 54 লিঙ্গ : মহিলা	GZH1917335 ফটো উপলব্ধ
400 নাম : বীৰেন্দ্ৰ নাথ গোস্বামী পিতাৰ নাম: তুলসী গোস্বামী ঘৰ নং : 389 বয়স : 70 লিঙ্গ : পুৰুষ	GZH0620559 ফটো উপলব্ধ	401 নাম : মানসী গোস্বামী পিতাৰ নাম: বীৰেন্দ্ৰ নাথ গোস্বামী ঘৰ নং : 389 বয়স : 33 লিঙ্গ : মহিলা	GZH0620658 ফটো উপলব্ধ	402 নাম : অভিলাস গোস্বামী পিতাৰ নাম: বীৰেন্দ্ৰ নাথ গোস্বামী ঘৰ নং : 389 বয়স : 30 লিঙ্গ : পুৰুষ	GZH0597302 ফটো উপলব্ধ
403 নাম : মীৰা গোস্বামী স্বামীৰ নাম: বীৰেন্দ্ৰ নাথ গোস্বামী ঘৰ নং : 389 বয়স : 26 লিঙ্গ : মহিলা	GZH0597245 ফটো উপলব্ধ	404 নাম : নৰেন্দ্ৰ নাথ শৰ্মা পিতাৰ নাম: যোগেন্দ্ৰ নাথ শৰ্মা ঘৰ নং : 388 বয়স : 64 লিঙ্গ : পুৰুষ	GZH1917346 ফটো উপলব্ধ	405 নাম : বিনীতা দেৱী স্বামীৰ নাম: নৰেন্দ্ৰ নাথ শৰ্মা ঘৰ নং : 388 বয়স : 55 লিঙ্গ : মহিলা	GZH1917357 ফটো উপলব্ধ
406 নাম : মানসজ্যোতি শৰ্মা পিতাৰ নাম: নৰেন্দ্ৰ নাথ শৰ্মা ঘৰ নং : 388 বয়স : 26 লিঙ্গ : পুৰুষ	GZH0597013 ফটো উপলব্ধ	407 নাম : বিকাশ বৰুৱা পিতাৰ নাম: খগেন বৰুৱা ঘৰ নং : 388গ বয়স : 24 লিঙ্গ : পুৰুষ	GZH1967355 ফটো উপলব্ধ	S 408 নাম : বীৰেন শৰ্মা পিতাৰ নাম: শিৱ নাথ শৰ্মা ঘৰ নং : 388ক বয়স : 73 লিঙ্গ : পুৰুষ	GZH1917404 ফটো উপলব্ধ
409 নাম : খগেন বৰুৱা পিতাৰ নাম: কৰ্ণাকান্ত বৰুৱা ঘৰ নং : 388গ বয়স : 50 লিঙ্গ : পুৰুষ	GZH1917437 ফটো উপলব্ধ	410 নাম : প্ৰভা লক্ষৰ বৰুৱা স্বামীৰ নাম: খগেন বৰুৱা ঘৰ নং : 388গ বয়স : 42 লিঙ্গ : মহিলা	GZH1917448 ফটো উপলব্ধ	411 নাম : হৰমোহন ৰহাং পিতাৰ নাম: নমল ৰহাং ঘৰ নং : 388 বয়স : 62 লিঙ্গ : পুৰুষ	GZH1917471 ফটো উপলব্ধ
412 নাম : ৰাজু মিকিৰ পিতাৰ নাম: কনক মিকিৰ ঘৰ নং : 390 বয়স : 56 লিঙ্গ : পুৰুষ	GZH1917528 ফটো উপলব্ধ	413 নাম : জীতেন মিকিৰ পিতাৰ নাম: কনক মিকিৰ ঘৰ নং : 390 বয়স : 49 লিঙ্গ : পুৰুষ	GZH1917540 ফটো উপলব্ধ	414 নাম : তনু মিকিৰ স্বামীৰ নাম: ৰাজু মিকিৰ ঘৰ নং : 390 বয়স : 46 লিঙ্গ : মহিলা	GZH1917539 ফটো উপলব্ধ
415 নাম : সত্য ৰাম টেৰন পিতাৰ নাম: নকুল টেৰন ঘৰ নং : 803 বয়স : 68 লিঙ্গ : পুৰুষ	GZH1917573 ফটো উপলব্ধ	416 নাম : অনিলা টেৰন পিতাৰ নাম: নকুল টেৰন ঘৰ নং : 803 বয়স : 58 লিঙ্গ : পুৰুষ	GZH1917595 ফটো উপলব্ধ	417 নাম : সুমিত্ৰা টেৰন স্বামীৰ নাম: সত্য টেৰন ঘৰ নং : 803 বয়স : 56 লিঙ্গ : মহিলা	GZH1917584 ফটো উপলব্ধ
418 নাম : বিশ্বজ্যোতি তেৰণ পিতাৰ নাম: সত্যৰাম তেৰণ ঘৰ নং : 803 বয়স : 30 লিঙ্গ : পুৰুষ	GZH1923520 ফটো উপলব্ধ	419 নাম : সীমা ডেকা স্বামীৰ নাম: বিশ্বজিৎ টেৰন ঘৰ নং : 403 বয়স : 28 লিঙ্গ : মহিলা	GZH2605608 ফটো উপলব্ধ	420 নাম : ধ্ৰুৱ তালুকদাৰ পিতাৰ নাম: জৈৰদীশ তালুকদাৰ ঘৰ নং : 803ক বয়স : 28 লিঙ্গ : পুৰুষ	GZH0597369 ফটো উপলব্ধ



421 নাম : বনাপী বেজবৰুৱা পিতাৰ নাম: দুলাল বেজবৰুৱা ঘৰ নং : 803ক বয়স : 25 লিঙ্গ : মহিলা	GZH0710939 ফটো উপলব্ধ	422 নাম : জন বেজবৰুৱা স্বামীৰ নাম: দুলাল বেজবৰুৱা ঘৰ নং : 803ক বয়স : 63 লিঙ্গ : মহিলা	GZH1917631 ফটো উপলব্ধ	423 নাম : দুলাল বেজ বৰুৱা পিতাৰ নাম: নবিন বেজ বৰুৱা ঘৰ নং : 803ক বয়স : 62 লিঙ্গ : পুৰুষ	GZH1917620 ফটো উপলব্ধ
424 নাম : ৰমা বৰুৱা পিতাৰ নাম: লক্ষেশ্বৰ বৰুৱা ঘৰ নং : 806 বয়স : 70 লিঙ্গ : পুৰুষ	GZH1917642 ফটো উপলব্ধ	425 নাম : শশি প্ৰভা বৰুৱা স্বামীৰ নাম: ৰমা বৰুৱা ঘৰ নং : 806 বয়স : 63 লিঙ্গ : মহিলা	GZH1917653 ফটো উপলব্ধ	426 নাম : দীপ জ্যোতি বৰুৱা পিতাৰ নাম: ৰমা বৰুৱা ঘৰ নং : 806 বয়স : 44 লিঙ্গ : পুৰুষ	GZH1917664 ফটো উপলব্ধ
427 নাম : পাৰ্থ প্ৰতিম বৰুৱা পিতাৰ নাম: ৰমা বৰুৱা ঘৰ নং : 806 বয়স : 41 লিঙ্গ : পুৰুষ	GZH1917675 ফটো উপলব্ধ	428 নাম : দেবলীনা ডেৱা বৰুৱা স্বামীৰ নাম: দীপজ্যোতি বৰুৱা ঘৰ নং : 806 বয়স : 36 লিঙ্গ : মহিলা	GZH1923586 ফটো উপলব্ধ	429 নাম : গীতিমনি হাজৰিকা বৰুৱা স্বামীৰ নাম: পাৰ্থ প্ৰতিম বৰুৱা ঘৰ নং : 806 বয়স : 34 লিঙ্গ : মহিলা	GZH1923597 ফটো উপলব্ধ
430 নাম : যোগেশ্বৰ তুমুং পিতাৰ নাম: ভাতিৰীম তুমুং ঘৰ নং : 80৮ বয়স : 64 লিঙ্গ : পুৰুষ	GZH1917697 ফটো উপলব্ধ	431 নাম : শুক্ৰেশ্বৰ তুমুং পিতাৰ নাম: মহেন্দ্ৰ তুমুং ঘৰ নং : 80৯ বয়স : 63 লিঙ্গ : পুৰুষ	GZH1917722 ফটো উপলব্ধ	432 নাম : মলয়া তুমুং স্বামীৰ নাম: সুক্ৰেশ্বৰ তুমুং ঘৰ নং : 80৯ বয়স : 50 লিঙ্গ : মহিলা	GZH1917733 ফটো উপলব্ধ
433 নাম : বিজয় তুমুং পিতাৰ নাম: মহেন্দ্ৰ তুমুং ঘৰ নং : 80৯ বয়স : 50 লিঙ্গ : পুৰুষ	GZH1917744 ফটো উপলব্ধ	434 নাম : জবা দাস স্বামীৰ নাম: বিজয় তুমুং ঘৰ নং : 80৯ বয়স : 46 লিঙ্গ : মহিলা	GZH1917755 ফটো উপলব্ধ	S 435 নাম : হৰেশ্বৰ তুমুং পিতাৰ নাম: ভাতিৰীম তুমুং ঘৰ নং : 80৯ বয়স : 63 লিঙ্গ : পুৰুষ	GZH1917777 ফটো উপলব্ধ
436 নাম : কৃষ্ণা তুমুং মাতৃৰ নাম: হৰেশ্বৰ তুমুং ঘৰ নং : 811 বয়স : 36 লিঙ্গ : মহিলা	GZH1917766 ফটো উপলব্ধ	437 নাম : ৰজনী কলিতা পিতাৰ নাম: খগেশ্বৰ কলিতা ঘৰ নং : 813 বয়স : 55 লিঙ্গ : পুৰুষ	GZH1923688 ফটো উপলব্ধ	438 নাম : জনকা কলিতা স্বামীৰ নাম: ৰজনী কলিতা ঘৰ নং : 813 বয়স : 45 লিঙ্গ : মহিলা	GZH1923699 ফটো উপলব্ধ
439 নাম : জয়ৰাম ক্ৰ পিতাৰ নাম: মোহন ক্ৰ ঘৰ নং : 818 বয়স : 72 লিঙ্গ : পুৰুষ	GZH1917813 ফটো উপলব্ধ	S 440 নাম : লিকতি ক্ৰ স্বামীৰ নাম: জয়ৰাম ক্ৰ ঘৰ নং : 818 বয়স : 63 লিঙ্গ : মহিলা	GZH1917824 ফটো উপলব্ধ	441 নাম : যদমনি ক্ৰ পিতাৰ নাম: জয়ৰাম ক্ৰ ঘৰ নং : 818 বয়স : 45 লিঙ্গ : পুৰুষ	GZH1917835 ফটো উপলব্ধ
442 নাম : বিদ্যা ক্ৰ স্বামীৰ নাম: যদমনি ক্ৰ ঘৰ নং : 818 বয়স : 34 লিঙ্গ : মহিলা	GZH1917846 ফটো উপলব্ধ	443 নাম : গহীন তুমুং পিতাৰ নাম: বিন তুমুং ঘৰ নং : 81৫ বয়স : 53 লিঙ্গ : পুৰুষ	GZH1917857 ফটো উপলব্ধ	444 নাম : মতীমা তুমুং স্বামীৰ নাম: গহীন তুমুং ঘৰ নং : 81৫ বয়স : 52 লিঙ্গ : মহিলা	GZH1917868 ফটো উপলব্ধ
S 445 নাম : চন্দনা তুমুং পিতাৰ নাম: গহীন তুমুং ঘৰ নং : 81৫ বয়স : 30 লিঙ্গ : মহিলা	GZH1923519 ফটো উপলব্ধ	446 নাম : ইৰুপি তুমুং স্বামীৰ নাম: সৌনেশ্বৰ তুমুং ঘৰ নং : 81৬ বয়স : 65 লিঙ্গ : মহিলা	GZH1917880 ফটো উপলব্ধ	447 নাম : তেজি তুমুং স্বামীৰ নাম: অনিল তুমুং ঘৰ নং : 81৬ বয়স : 48 লিঙ্গ : মহিলা	GZH1917904 ফটো উপলব্ধ
448 নাম : নিকুঞ্জ তুমুং পিতাৰ নাম: সৌনেশ্বৰ তুমুং ঘৰ নং : 81৬ বয়স : 38 লিঙ্গ : পুৰুষ	GZH1917926 ফটো উপলব্ধ	449 নাম : ভাৰতী বড়ো স্বামীৰ নাম: সুৰেন বড়ো ঘৰ নং : 81৭ বয়স : 80 লিঙ্গ : মহিলা	GZH1917937 ফটো উপলব্ধ	450 নাম : সুস্মিতা ৰয় স্বামীৰ নাম: মনতোশ ৰয় ঘৰ নং : 81৮ বয়স : 31 লিঙ্গ : মহিলা	GZH0772269 ফটো উপলব্ধ



451 নাম : কনিলা ক্ৰ স্বামীৰ নাম: তৰুন ক্ৰ ঘৰ নং : 8১৯ বয়স : 46 লিঙ্গ : মহিলা	GZH1917982 ফটো উপলব্ধ	452 নাম : নয়ন কুলিতা পিতাৰ নাম: দীপক কলিতা ঘৰ নং : 8১৯ বয়স : 38 লিঙ্গ : পুৰুষ	GZH2433548 ফটো উপলব্ধ	453 নাম : পুনিতা দুবে স্বামীৰ নাম: ওম প্ৰকাশ দুবে ঘৰ নং : 419 ক বয়স : 32 লিঙ্গ : মহিলা	GZH2648475 ফটো উপলব্ধ
454 নাম : দেবাৰু ক্ৰ পিতাৰ নাম: কেবত ক্ৰ ঘৰ নং : 8২০ বয়স : 72 লিঙ্গ : পুৰুষ	GZH1918009 ফটো উপলব্ধ	S 455 নাম : কাৰজান ক্ৰ স্বামীৰ নাম: দেউবাৰু ক্ৰ ঘৰ নং : 8২০ বয়স : 68 লিঙ্গ : মহিলা	GZH1918010 ফটো উপলব্ধ	456 নাম : মহেন্দ্ৰ ক্ৰ পিতাৰ নাম: দেবৰু ক্ৰ ঘৰ নং : 8২০ বয়স : 48 লিঙ্গ : মহিলা	GZH1918021 ফটো উপলব্ধ
457 নাম : অজন্তা ক্ৰ স্বামীৰ নাম: মহেন্দ্ৰ ক্ৰ ঘৰ নং : 8২০ বয়স : 42 লিঙ্গ : মহিলা	GZH1918032 ফটো উপলব্ধ	458 নাম : বিংকু ক্ৰ পিতাৰ নাম: দেবাৰু ক্ৰ ঘৰ নং : 8২০ বয়স : 40 লিঙ্গ : মহিলা	GZH1918043 ফটো উপলব্ধ	459 নাম : বঞ্জুন ক্ৰ পিতাৰ নাম: দেবৰু ক্ৰ ঘৰ নং : 8২০ বয়স : 38 লিঙ্গ : মহিলা	GZH1918054 ফটো উপলব্ধ
460 নাম : প্ৰবিন ক্ৰ পিতাৰ নাম: দেবাৰু ক্ৰ ঘৰ নং : 8২০ বয়স : 36 লিঙ্গ : মহিলা	GZH1918065 ফটো উপলব্ধ	461 নাম : বুন শৰ্মা পিতাৰ নাম: প্ৰদীপ শৰ্মা ঘৰ নং : 8২১ বয়স : 32 লিঙ্গ : মহিলা	GZH1918076 ফটো উপলব্ধ	462 নাম : চম্পা বড়ো স্বামীৰ নাম: বাৰ্জেন বড়ো ঘৰ নং : 8২২ বয়স : 65 লিঙ্গ : মহিলা	GZH1918123 ফটো উপলব্ধ
463 নাম : নিলীমা শৰ্মা স্বামীৰ নাম: প্ৰদীপ শৰ্মা ঘৰ নং : 8২২ বয়স : 56 লিঙ্গ : মহিলা	GZH1918098 ফটো উপলব্ধ	464 নাম : বিনোদ শৰ্মা পিতাৰ নাম: প্ৰদীপ শৰ্মা ঘৰ নং : 8২২ বয়স : 43 লিঙ্গ : পুৰুষ	GZH1918101 ফটো উপলব্ধ	465 নাম : বিতু বড়ো পিতাৰ নাম: বাৰ্জেন বড়ো ঘৰ নং : 8২২ বয়স : 31 লিঙ্গ : পুৰুষ	GZH1923724 ফটো উপলব্ধ
466 নাম : মানীক চন্দ্ৰ শইকীয়া পিতাৰ নাম: পানিৰাম শইকীয়া ঘৰ নং : 8২২ক বয়স : 65 লিঙ্গ : পুৰুষ	GZH0596973 ফটো উপলব্ধ	467 নাম : সাবিত্ৰী শইকীয়া স্বামীৰ নাম: মানীক শইকীয়া ঘৰ নং : 8২২ক বয়স : 53 লিঙ্গ : মহিলা	GZH0599324 ফটো উপলব্ধ	468 নাম : বাৰ্জীপ শইকীয়া পিতাৰ নাম: মানীক শইকীয়া ঘৰ নং : 8২২ক বয়স : 28 লিঙ্গ : পুৰুষ	GZH0599365 ফটো উপলব্ধ
469 নাম : শতীশ কলিতা পিতাৰ নাম: মনো কলিতা ঘৰ নং : 8২৩ বয়স : 65 লিঙ্গ : পুৰুষ	GZH1918134 ফটো উপলব্ধ	470 নাম : লাবন্য কুলিতা স্বামীৰ নাম: চতীশ কলিতা ঘৰ নং : 8২৩ বয়স : 55 লিঙ্গ : মহিলা	GZH1918145 ফটো উপলব্ধ	471 নাম : সীমান্ত কুলিতা পিতাৰ নাম: চতীশ কলিতা ঘৰ নং : 8২৩ বয়স : 26 লিঙ্গ : পুৰুষ	GZH0602235 ফটো উপলব্ধ
472 নাম : দেৱজিত গগৈ পিতাৰ নাম: প্ৰফুল্ল চন্দ্ৰ গগৈ ঘৰ নং : 8২৩B বয়স : 50 লিঙ্গ : পুৰুষ	GZH0602227 ফটো উপলব্ধ	473 নাম : বৰ্ণালী গগৈ স্বামীৰ নাম: দেৱজিত গগৈ ঘৰ নং : 8২৩B বয়স : 47 লিঙ্গ : মহিলা	GZH0600957 ফটো উপলব্ধ	474 নাম : অনভৱ গগৈ পিতাৰ নাম: দেৱজিত গগৈ ঘৰ নং : 8২৩বি বয়স : 26 লিঙ্গ : পুৰুষ	GZH0705806 ফটো উপলব্ধ
475 নাম : চুছিল্লা বহাং স্বামীৰ নাম: সভা বহাং ঘৰ নং : 8২৫ বয়স : 68 লিঙ্গ : মহিলা	GZH1918190 ফটো উপলব্ধ	476 নাম : পিঙ্কি ৰাভা বহাং স্বামীৰ নাম: নৰেশ্বৰ বহাং ঘৰ নং : 8২৫ বয়স : 41 লিঙ্গ : মহিলা	GZH0772285 ফটো উপলব্ধ	477 নাম : নৰেশ্বৰ বহাং পিতাৰ নাম: সভা বহাং ঘৰ নং : 8২৫ বয়স : 39 লিঙ্গ : পুৰুষ	GZH1918203 ফটো উপলব্ধ
478 নাম : অভয় দাস পিতাৰ নাম: সুভাষ দাস ঘৰ নং : 8২৫ বয়স : 35 লিঙ্গ : মহিলা	GZH1918167 ফটো উপলব্ধ	479 নাম : সুৰজিত ৰয় পিতাৰ নাম: মুকুল ৰয় ঘৰ নং : 8২৬ বয়স : 57 লিঙ্গ : পুৰুষ	GZH0603811 ফটো উপলব্ধ	480 নাম : সাৰদা ৰয় বৰা স্বামীৰ নাম: সুৰজিত ৰয় ঘৰ নং : 8২৬ বয়স : 45 লিঙ্গ : মহিলা	GZH0604017 ফটো উপলব্ধ



481	GZH1918214	ফটো উপলব্ধ	482	GZH1918225	ফটো উপলব্ধ	483	GZH0602466	ফটো উপলব্ধ
নাম : নৰেন্দ্ৰ নাথ বড়ো পিতাৰ নাম: কলাৰাম বড়ো ঘৰ নং : 8২৭ বয়স : 62 লিঙ্গ : পুৰুষ			নাম : হিমালী বড়ো স্বামীৰ নাম: নৰেন্দ্ৰ নাথ বড়ো ঘৰ নং : 8২৭ বয়স : 47 লিঙ্গ : মহিলা			নাম : চিমি বড়ো পিতাৰ নাম: নৰেন্দ্ৰ নাথ বড়ো ঘৰ নং : 8২৭ বয়স : 27 লিঙ্গ : মহিলা		
484	GZH0712273	ফটো উপলব্ধ	485	GZH1918292	ফটো উপলব্ধ	486	GZH1918305	ফটো উপলব্ধ
নাম : চিত্ত বড়ো পিতাৰ নাম: নৰেন্দ্ৰ নাথ বড়ো ঘৰ নং : 8২৭ বয়স : 26 লিঙ্গ : পুৰুষ			নাম : বজনী কান্ত ব্ৰহ্ম পিতাৰ নাম: মংগল চন্দ্ৰ ব্ৰহ্ম ঘৰ নং : 8২৭K বয়স : 60 লিঙ্গ : পুৰুষ			নাম : বাসন্তী ব্ৰহ্ম স্বামীৰ নাম: বজনী কান্ত ব্ৰহ্ম ঘৰ নং : 8২৭K বয়স : 58 লিঙ্গ : মহিলা		
487	GZH0685123	ফটো উপলব্ধ	488	GZH0685230	ফটো উপলব্ধ	489	GZH0717157	ফটো উপলব্ধ
নাম : ফৈছালী ব্ৰহ্ম পিতাৰ নাম: বজনী কান্ত ব্ৰহ্ম ঘৰ নং : 8২৭K বয়স : 32 লিঙ্গ : মহিলা			নাম : দ্বিগবিজয় ব্ৰহ্ম পিতাৰ নাম: বজনী কান্ত ব্ৰহ্ম ঘৰ নং : 8২৭K বয়স : 25 লিঙ্গ : পুৰুষ			নাম : বাবুল বসুমতাৰী পিতাৰ নাম: দেবেন বসুমতাৰী ঘৰ নং : 8২৭ক বয়স : 55 লিঙ্গ : পুৰুষ		
490	GZH0717223	ফটো উপলব্ধ	491	GZH0707091	ফটো উপলব্ধ	492	GZH0705426	ফটো উপলব্ধ
নাম : বেন বসুমতাৰী স্বামীৰ নাম: বাবুল বসুমতাৰী ঘৰ নং : 8২৭ক বয়স : 51 লিঙ্গ : মহিলা			নাম : দিনেশ চৰকাৰ পিতাৰ নাম: বামচৰন চৰকাৰ ঘৰ নং : 8২৭ক বয়স : 45 লিঙ্গ : পুৰুষ			নাম : বসন্তী চৰকাৰ পিতাৰ নাম: গোপাল দাস ঘৰ নং : 8২৭ক বয়স : 41 লিঙ্গ : মহিলা		
493	GZH0717173	ফটো উপলব্ধ	494	GZH0717231	ফটো উপলব্ধ	# 495	GZH1918327	ফটো উপলব্ধ
নাম : সুভাস দাস পিতাৰ নাম: বমেন চন্দ্ৰ দাস ঘৰ নং : 8২৭ক বয়স : 39 লিঙ্গ : পুৰুষ			নাম : বেঙ্গ বসুমতাৰী পিতাৰ নাম: বাবুল বসুমতাৰী ঘৰ নং : 8২৭ক বয়স : 29 লিঙ্গ : পুৰুষ			নাম : অমল ভট্টাচাৰ্য্য পিতাৰ নাম: মাই কান্ত ভট্টাচাৰ্য্য ঘৰ নং : 130 ভট্টাচাৰ্য্য ম্যানশন বয়স : 66 লিঙ্গ : পুৰুষ		
# 496	GZH1918338	ফটো উপলব্ধ	497	GZH1918361	ফটো উপলব্ধ	498	GZH1918372	ফটো উপলব্ধ
নাম : অঞ্জ দেবী ভট্টাচাৰ্য্য স্বামীৰ নাম: অমল ভট্টাচাৰ্য্য ঘৰ নং : 130 ভট্টাচাৰ্য্য ম্যানশন বয়স : 63 লিঙ্গ : মহিলা			নাম : গিৰিন্দ্ৰ ব্ৰহ্ম পিতাৰ নাম: ভাদোৱা ব্ৰহ্ম ঘৰ নং : 8২৭ঙ বয়স : 62 লিঙ্গ : পুৰুষ			নাম : ফুলমতি ব্ৰহ্ম স্বামীৰ নাম: গিৰিন্দ্ৰ ব্ৰহ্ম ঘৰ নং : 8২৭ঙ বয়স : 60 লিঙ্গ : মহিলা		
499	GZH1918350	ফটো উপলব্ধ	500	GZH1918394	ফটো উপলব্ধ	501	GZH1918407	ফটো উপলব্ধ
নাম : মিতালী শৰ্মা স্বামীৰ নাম: দিলীপ শৰ্মা ঘৰ নং : 8২৭ক বয়স : 53 লিঙ্গ : মহিলা			নাম : ডিহেশ্বৰ ব্ৰহ্ম পিতাৰ নাম: গিৰিন্দ্ৰ ব্ৰহ্ম ঘৰ নং : 8২৭ঙ বয়স : 35 লিঙ্গ : পুৰুষ			নাম : ববীন্দ্ৰ নাথ শৰ্মা পিতাৰ নাম: উপেন্দ্ৰ নাথ শৰ্মা ঘৰ নং : 8৩৪ক বয়স : 79 লিঙ্গ : পুৰুষ		
502	GZH1918418	ফটো উপলব্ধ	503	GZH1918429	ফটো উপলব্ধ	504	GZH1918430	ফটো উপলব্ধ
নাম : তৰুলতা দেৱী স্বামীৰ নাম: ববীন্দ্ৰ নাথ শৰ্মা ঘৰ নং : 8৩৪ক বয়স : 72 লিঙ্গ : মহিলা			নাম : ভাস্কৰ শৰ্মা পিতাৰ নাম: ববীন্দ্ৰ নাথ শৰ্মা ঘৰ নং : 8৩৪ক বয়স : 47 লিঙ্গ : পুৰুষ			নাম : মহেন্দ্ৰ শৰ্মা পিতাৰ নাম: দেবেন্দ্ৰ শৰ্মা ঘৰ নং : 8৩৫ বয়স : 70 লিঙ্গ : পুৰুষ		
505	GZH1918441	ফটো উপলব্ধ	506	GZH1918452	ফটো উপলব্ধ	507	GZH1918463	ফটো উপলব্ধ
নাম : অলকা শৰ্মা স্বামীৰ নাম: মহেন্দ্ৰ শৰ্মা ঘৰ নং : 8৩৫ বয়স : 63 লিঙ্গ : মহিলা			নাম : সাগৰিকা শৰ্মা পিতাৰ নাম: মহেন্দ্ৰ শৰ্মা ঘৰ নং : 8৩৫ বয়স : 34 লিঙ্গ : মহিলা			নাম : প্ৰীতম কুমাৰ শৰ্মা পিতাৰ নাম: মহেন্দ্ৰ শৰ্মা ঘৰ নং : 8৩৫ বয়স : 32 লিঙ্গ : পুৰুষ		
508	GZH1918510	ফটো উপলব্ধ	509	GZH1918521	ফটো উপলব্ধ	510	GZH1918496	ফটো উপলব্ধ
নাম : বসন্ত কুমাৰ পাটোৱাৰী পিতাৰ নাম: বটুক চন্দ্ৰ পাটোৱাৰী ঘৰ নং : 8৩৯ বয়স : 71 লিঙ্গ : পুৰুষ			নাম : অনিমা পাটোৱাৰী স্বামীৰ নাম: বসন্ত কুমাৰ পাটোৱাৰী ঘৰ নং : 8৩৯ বয়স : 66 লিঙ্গ : মহিলা			নাম : নবীন চন্দ্ৰ কলিতা পিতাৰ নাম: মনো ৰাম কলিতা ঘৰ নং : 8৩৯ বয়স : 55 লিঙ্গ : পুৰুষ		



511 নাম : প্রতিভা কলিতা স্বামীৰ নাম: নবীন চন্দ্ৰ কলিতা ঘৰ নং : ৪৩৯ বয়স : 47 লিঙ্গ : মহিলা	GZH1918509 ফটো উপলব্ধ	512 নাম : সুদৰ্শন পাটোৱাৰী পিতাৰ নাম: বসন্ত কুমাৰ পাটোৱাৰী ঘৰ নং : ৪৩৯ বয়স : 38 লিঙ্গ : পুৰুষ	GZH1918532 ফটো উপলব্ধ	513 নাম : মহৰ্ষি মোহন ভৱদ্বাজ পিতাৰ নাম: চতিস চন্দ্ৰ ভট্টাচাৰ্জী ঘৰ নং : ৪৩৯A বয়স : 25 লিঙ্গ : পুৰুষ	GZH0652701 ফটো উপলব্ধ
514 নাম : সতিশ চন্দ্ৰ ভট্টাচাৰ্য্য পিতাৰ নাম: শৰত চন্দ্ৰ ভট্টাচাৰ্য্য ঘৰ নং : ৪৩৯ক বয়স : 75 লিঙ্গ : পুৰুষ	GZH1918543 ফটো উপলব্ধ	515 নাম : মিন দেৱী স্বামীৰ নাম: চতিশ চন্দ্ৰ ভট্টাচাৰ্য্য ঘৰ নং : ৪৩৯ক বয়স : 70 লিঙ্গ : মহিলা	GZH1918554 ফটো উপলব্ধ	516 নাম : গোলক বৈশ্য পিতাৰ নাম: প্ৰবীন বৈশ্য ঘৰ নং : ৪৪০ বয়স : 60 লিঙ্গ : পুৰুষ	GZH0604447 ফটো উপলব্ধ
517 নাম : সবিতা বৈশ্য স্বামীৰ নাম: গোলক বৈশ্য ঘৰ নং : ৪৪০ বয়স : 54 লিঙ্গ : মহিলা	GZH0604546 ফটো উপলব্ধ	518 নাম : শুক্ৰেশ্বৰ মেধী পিতাৰ নাম: নৰেন্দ্ৰ মেধী ঘৰ নং : ৪৪২ বয়স : 65 লিঙ্গ : পুৰুষ	GZH1918598 ফটো উপলব্ধ	519 নাম : বন্দনা মেধী স্বামীৰ নাম: শুক্ৰেশ্বৰ মেধী ঘৰ নং : ৪৪২ বয়স : 57 লিঙ্গ : মহিলা	GZH1918601 ফটো উপলব্ধ
520 নাম : ধিৰেন বৈশ্য পিতাৰ নাম: অধৰচন্দ্ৰ বৈশ্য ঘৰ নং : ৪৪২ বয়স : 53 লিঙ্গ : মহিলা	GZH1918645 ফটো উপলব্ধ	521 নাম : অৰ্পিতা মেধি পিতাৰ নাম: শুক্ৰেশ্বৰ মেধি ঘৰ নং : ৪৪২ বয়স : 30 লিঙ্গ : মহিলা	GZH0602300 ফটো উপলব্ধ	522 নাম : পৰমানন্দ পাঠক পিতাৰ নাম: চন্দ্ৰ কান্ত পাঠক ঘৰ নং : ৪৪৫ বয়স : 65 লিঙ্গ : পুৰুষ	GZH1918656 ফটো উপলব্ধ
523 নাম : মিনতি পাঠক স্বামীৰ নাম: পৰমানন্দ পাঠক ঘৰ নং : ৪৪৫ বয়স : 65 লিঙ্গ : মহিলা	GZH1918667 ফটো উপলব্ধ	524 নাম : সিদ্ধেশ্বৰ পাঠক পিতাৰ নাম: সদানন্দ পাঠক ঘৰ নং : ৪৪৬ বয়স : 62 লিঙ্গ : পুৰুষ	GZH1918690 ফটো উপলব্ধ	525 নাম : ধৰিত্ৰী পাঠক স্বামীৰ নাম: সিদ্ধেশ্বৰ পাঠক ঘৰ নং : ৪৪৬ বয়স : 56 লিঙ্গ : মহিলা	GZH1918703 ফটো উপলব্ধ
526 নাম : বীৰেন্দ্ৰ কুমাৰ শৰ্মা পিতাৰ নাম: ব্ৰজ নাথ শৰ্মা ঘৰ নং : ৪৪৬J বয়স : 82 লিঙ্গ : পুৰুষ	GZH1918714 ফটো উপলব্ধ	527 নাম : আৰতী শৰ্মা স্বামীৰ নাম: বিৰেন্দ্ৰ কুমাৰ শৰ্মা ঘৰ নং : ৪৪৬J বয়স : 78 লিঙ্গ : মহিলা	GZH1918725 ফটো উপলব্ধ	528 নাম : মুনমী শৰ্মা স্বামীৰ নাম: অমৃত শৰ্মা ঘৰ নং : ৪৪৬জে বয়স : 45 লিঙ্গ : মহিলা	GZH1983642 ফটো উপলব্ধ
529 নাম : ৰাজ বড়ো স্বামীৰ নাম: চানু বড়ো ঘৰ নং : ৪৪৮ বয়স : 54 লিঙ্গ : মহিলা	GZH1918770 ফটো উপলব্ধ	530 নাম : জয়শ্ৰী বড়ো পিতাৰ নাম: চানু বড়ো ঘৰ নং : ৪৪৮ বয়স : 28 লিঙ্গ : মহিলা	GZH1920008 ফটো উপলব্ধ	531 নাম : দিপীকা দেৱী পিতাৰ নাম: তাৰা নাথ শৰ্মা ঘৰ নং : ৪৪৮ক বয়স : 52 লিঙ্গ : মহিলা	GZH1918827 ফটো উপলব্ধ
532 নাম : জ্ঞানম ভাৰ্গব পিতাৰ নাম: দীপক চক্ৰবৰ্তী ঘৰ নং : 449 বয়স : 24 লিঙ্গ : পুৰুষ	GZH0880054 ফটো উপলব্ধ	533 নাম : পৰমানন্দ বৈশ্য পিতাৰ নাম: নৰমা বৈশ্য ঘৰ নং : ৪৫০ বয়স : 78 লিঙ্গ : পুৰুষ	GZH1918872 ফটো উপলব্ধ	534 নাম : প্ৰণতি বৈশ্য স্বামীৰ নাম: পৰমানন্দ বৈশ্য ঘৰ নং : ৪৫০ বয়স : 60 লিঙ্গ : মহিলা	GZH1918907 ফটো উপলব্ধ
535 নাম : দালিমি হাজৰিকা স্বামীৰ নাম: পুতুল হাজৰিকা ঘৰ নং : ৪৫০ বয়স : 53 লিঙ্গ : মহিলা	GZH1918930 ফটো উপলব্ধ	536 নাম : বিপ্লৱ কুমাৰ নাথ পিতাৰ নাম: দিল্লিৰাম নাথ ঘৰ নং : 450 বয়স : 41 লিঙ্গ : পুৰুষ	GZH0953505 ফটো উপলব্ধ	537 নাম : জোনালী দেৱী স্বামীৰ নাম: বিপ্লৱ কুমাৰ নাথ ঘৰ নং : 450 বয়স : 41 লিঙ্গ : মহিলা	GZH0953513 ফটো উপলব্ধ
538 নাম : দুৰ্লমনি বৈশ্য পিতাৰ নাম: পৰমানন্দ বৈশ্য ঘৰ নং : ৪৫০ বয়স : 40 লিঙ্গ : মহিলা	GZH1918918 ফটো উপলব্ধ	539 নাম : তিলক ভূঞা পিতাৰ নাম: ভূপেন ভূঞা ঘৰ নং : ৪৫১ বয়স : 63 লিঙ্গ : পুৰুষ	GZH1918941 ফটো উপলব্ধ	540 নাম : বিন ভূঞা স্বামীৰ নাম: তিলক ভূঞা ঘৰ নং : ৪৫১ বয়স : 55 লিঙ্গ : মহিলা	GZH1918952 ফটো উপলব্ধ



541 নাম : বলেন ভূঞা পিতাৰ নাম: ভূপেন ভূঞা ঘৰ নং : 8৫১ বয়স : 46 লিঙ্গ : পুৰুষ	GZH1918963 ফটো উপলব্ধ	542 নাম : পুলেন ভূঞা পিতাৰ নাম: ভূপেন্দ্র ভূঞা ঘৰ নং : 8৫১ বয়স : 43 লিঙ্গ : পুৰুষ	GZH1923633 ফটো উপলব্ধ	543 নাম : তুলিকা ভূঞা স্বামীৰ নাম: পুলৈন ভূঞা ঘৰ নং : 451 বয়স : 32 লিঙ্গ : মহিলা	GZH2475630 ফটো উপলব্ধ
544 নাম : অক্ষয় কুমাৰ ভূঞা পিতাৰ নাম: তিলক ভূঞা ঘৰ নং : 8৫১ বয়স : 26 লিঙ্গ : পুৰুষ	GZH0772384 ফটো উপলব্ধ	545 নাম : নৰেন বড়ো পিতাৰ নাম: গঙ্গা বাম বড়ো ঘৰ নং : 8৫৯ বয়স : 60 লিঙ্গ : পুৰুষ	GZH1918996 ফটো উপলব্ধ	546 নাম : ভানু বড়ো পিতাৰ নাম: গঙ্গা বাম বড়ো ঘৰ নং : 8৬০ বয়স : 58 লিঙ্গ : পুৰুষ	GZH1919002 ফটো উপলব্ধ
547 নাম : বৈজয়ন্তী বড়ো স্বামীৰ নাম: ভানু বড়ো ঘৰ নং : 8৬০ বয়স : 51 লিঙ্গ : মহিলা	GZH1919013 ফটো উপলব্ধ	548 নাম : বাতুল বড়ো পিতাৰ নাম: বাতুল বড়ো ঘৰ নং : 8৬০ বয়স : 32 লিঙ্গ : পুৰুষ	GZH1919024 ফটো উপলব্ধ	549 নাম : বিনালী বড়ো স্বামীৰ নাম: বাতুল বড়ো ঘৰ নং : 8৬০ বয়স : 25 লিঙ্গ : মহিলা	GZH1974641 ফটো উপলব্ধ
550 নাম : ৰবি বড়ো পিতাৰ নাম: গঙ্গা বাম বড়ো ঘৰ নং : 8৬১ বয়স : 73 লিঙ্গ : পুৰুষ	GZH1919035 ফটো উপলব্ধ	551 নাম : ফুল বড়ো স্বামীৰ নাম: ৰবি বড়ো ঘৰ নং : 8৬১ বয়স : 68 লিঙ্গ : মহিলা	GZH1919046 ফটো উপলব্ধ	552 নাম : ৰতিকান্ত কাকতি পিতাৰ নাম: তিথিবাম কাকতি ঘৰ নং : 8৬২ বয়স : 70 লিঙ্গ : পুৰুষ	GZH1919057 ফটো উপলব্ধ
553 নাম : কামাখ্যা কাকতি পিতাৰ নাম: তিথিবাম কাকতি ঘৰ নং : 8৬২ বয়স : 58 লিঙ্গ : পুৰুষ	GZH0708255 ফটো উপলব্ধ	554 নাম : হিবন কাকতি স্বামীৰ নাম: ৰতি কান্ত কাকতি ঘৰ নং : 8৬২ বয়স : 54 লিঙ্গ : মহিলা	GZH1919068 ফটো উপলব্ধ	555 নাম : গিতিমা কাকতি স্বামীৰ নাম: কামাখ্যা কাকতি ঘৰ নং : 8৬২ বয়স : 43 লিঙ্গ : মহিলা	GZH0706408 ফটো উপলব্ধ
556 নাম : হৰিকৃষ্ণ কাকতি পিতাৰ নাম: ৰতিকান্ত কাকতি ঘৰ নং : 8৬২ বয়স : 31 লিঙ্গ : পুৰুষ	GZH1923677 ফটো উপলব্ধ	557 নাম : মঞ্জু দাস স্বামীৰ নাম: নগেন দাস ঘৰ নং : 8৬৩ বয়স : 58 লিঙ্গ : মহিলা	GZH1919104 ফটো উপলব্ধ	558 নাম : অশোক ৰাভা পিতাৰ নাম: পদ্ম বাম ৰাভা ঘৰ নং : 8৬৩ক বয়স : 68 লিঙ্গ : পুৰুষ	GZH1919115 ফটো উপলব্ধ
559 নাম : ভন্টি ৰাভা স্বামীৰ নাম: অশোক ৰাভা ঘৰ নং : 8৬৩ক বয়স : 43 লিঙ্গ : মহিলা	GZH1919126 ফটো উপলব্ধ	560 নাম : ৰাজেন কলিতা পিতাৰ নাম: তন্তুৰাম কলিতা ঘৰ নং : 8৬৪ বয়স : 74 লিঙ্গ : পুৰুষ	GZH1919137 ফটো উপলব্ধ	561 নাম : মাইকন কলিতা স্বামীৰ নাম: ৰাজেশ কলিতা ঘৰ নং : 8৬৪ বয়স : 68 লিঙ্গ : মহিলা	GZH1919148 ফটো উপলব্ধ
562 নাম : কবিতা কলিতা পিতাৰ নাম: ৰাজেন কলিতা ঘৰ নং : 8৬৪ বয়স : 42 লিঙ্গ : মহিলা	GZH1919159 ফটো উপলব্ধ	563 নাম : কৰবী কলিতা পিতাৰ নাম: ৰাজেন কলিতা ঘৰ নং : 8৬৪ বয়স : 39 লিঙ্গ : মহিলা	GZH1919160 ফটো উপলব্ধ	564 নাম : ৰমলা দাস স্বামীৰ নাম: ধৰনী দাস ঘৰ নং : 8৬৬ বয়স : 59 লিঙ্গ : মহিলা	GZH1919171 ফটো উপলব্ধ
565 নাম : লক্ষ্যধৰ কলিতা পিতাৰ নাম: গোপী কলিতা ঘৰ নং : 8৬৭ বয়স : 64 লিঙ্গ : পুৰুষ	GZH1919228 ফটো উপলব্ধ	566 নাম : অবলা কলিতা স্বামীৰ নাম: লক্ষ্যধৰ কলিতা ঘৰ নং : 8৬৭ বয়স : 55 লিঙ্গ : মহিলা	GZH1919239 ফটো উপলব্ধ	S 567 নাম : ভুবনেশ্বৰ কলিতা পিতাৰ নাম: হৰেশ্বৰ কলিতা ঘৰ নং : 8৬৭ বয়স : 42 লিঙ্গ : পুৰুষ	GZH1919240 ফটো উপলব্ধ
568 নাম : শেৱালী দাস বৰ্মন পিতাৰ নাম: পৰীক্ষিত দাস ঘৰ নং : 467 বয়স : 34 লিঙ্গ : মহিলা	GZH0953521 ফটো উপলব্ধ	569 নাম : পৰিক্ষীত দাস পিতাৰ নাম: বেলাতি দাস ঘৰ নং : 8৬৮ বয়স : 64 লিঙ্গ : পুৰুষ	GZH1919251 ফটো উপলব্ধ	570 নাম : কমলা দাস স্বামীৰ নাম: পৰিক্ষীত দাস ঘৰ নং : 8৬৮ বয়স : 55 লিঙ্গ : মহিলা	GZH1919262 ফটো উপলব্ধ



571 নাম : গজেন দাস পিতাৰ নাম: পৰিষ্কাৰিত দাস ঘৰ নং : 8৬৮ বয়স : 41 লিঙ্গ : পুৰুষ	GZH1919273 ফটো উপলব্ধ	572 নাম : কৰম চান্দ টুডু পিতাৰ নাম: ভৰত টুডু ঘৰ নং : 8৬৮ক বয়স : 38 লিঙ্গ : পুৰুষ	GZH1919284 ফটো উপলব্ধ	# 573 নাম : সুবলা ডেকা স্বামীৰ নাম: কুশল ডেকা ঘৰ নং : 8৬৯৬ বয়স : 64 লিঙ্গ : মহিলা	GZH1919295 ফটো উপলব্ধ
574 নাম : নুৰীয়া খণ্ডকাৰ স্বামীৰ নাম: খণ্ডকাৰ চহৰ আহমেদ ঘৰ নং : 469 বয়স : 58 লিঙ্গ : মহিলা	GZH1919455 ফটো উপলব্ধ	575 নাম : খন্দকাৰনুৰজামান আহমেদ পিতাৰ নাম: খন্দকাৰ চহৰ আহমেদ ঘৰ নং : 469 বয়স : 39 লিঙ্গ : পুৰুষ	GZH1919308 ফটো উপলব্ধ	# 576 নাম : ধৃতিমান শৰ্মা পিতাৰ নাম: প্ৰমোদ শৰ্মা ঘৰ নং : 8৬৯ঘ বয়স : 33 লিঙ্গ : পুৰুষ	GZH1923666 ফটো উপলব্ধ
577 নাম : ছোনিয়া খন্দকাৰ স্বামীৰ নাম: ইলিয়াছ আহমেদ ঘৰ নং : 469 বয়স : 27 লিঙ্গ : মহিলা	GZH1000652 ফটো উপলব্ধ	578 নাম : প্ৰমোদ শৰ্মা পিতাৰ নাম: বনমালী শৰ্মা ঘৰ নং : 8৬৯ঘ বয়স : 71 লিঙ্গ : পুৰুষ	GZH1919397 ফটো উপলব্ধ	579 নাম : আৰতি শৰ্মা স্বামীৰ নাম: প্ৰমোদ শৰ্মা ঘৰ নং : 8৬৯ঘ বয়স : 65 লিঙ্গ : মহিলা	GZH1919400 ফটো উপলব্ধ
580 নাম : আইকন শৰ্মা স্বামীৰ নাম: হেমলাল শৰ্মা ঘৰ নং : 8৬৯খ বয়স : 61 লিঙ্গ : মহিলা	GZH1919331 ফটো উপলব্ধ	581 নাম : নাৰায়ন শৰ্মা পিতাৰ নাম: হেমলাল শৰ্মা ঘৰ নং : 8৬৯খ বয়স : 47 লিঙ্গ : পুৰুষ	GZH1919342 ফটো উপলব্ধ	582 নাম : জ্যোতিসান শৰ্মা পিতাৰ নাম: প্ৰমোদ শৰ্মা ঘৰ নং : 8৬৯ঘ বয়স : 40 লিঙ্গ : পুৰুষ	GZH1919411 ফটো উপলব্ধ
583 নাম : বাজেন্দ্ৰ নাথ পাঠক পিতাৰ নাম: গজেন্দ্ৰ নাথ পাঠক ঘৰ নং : 8৭০ বয়স : 77 লিঙ্গ : পুৰুষ	GZH0604140 ফটো উপলব্ধ	584 নাম : সুশীলা পাঠক স্বামীৰ নাম: বাজেন্দ্ৰ নাথ পাঠক ঘৰ নং : 8৭০ বয়স : 65 লিঙ্গ : মহিলা	GZH0604199 ফটো উপলব্ধ	585 নাম : অৰুনাভ পাঠক পিতাৰ নাম: বাজেন্দ্ৰ নাথ পাঠক ঘৰ নং : 8৭০ বয়স : 41 লিঙ্গ : পুৰুষ	GZH0603738 ফটো উপলব্ধ
586 নাম : লীনা বসুমতাৰী স্বামীৰ নাম: জ্ঞানেন্দ্ৰ ভূঞা ঘৰ নং : 8৭৬ বয়স : 51 লিঙ্গ : মহিলা	GZH1923553 ফটো উপলব্ধ	587 নাম : বতন বড়ো পিতাৰ নাম: কৈলাশ বড়ো ঘৰ নং : 8৭৯ বয়স : 34 লিঙ্গ : পুৰুষ	GZH0597526 ফটো উপলব্ধ	588 নাম : সৌৰভ দাস পিতাৰ নাম: অমিয় কুমাৰ দাস ঘৰ নং : 8৮০ক বয়স : 25 লিঙ্গ : পুৰুষ	GZH0680520 ফটো উপলব্ধ
589 নাম : বিস্তু দাস পিতাৰ নাম: সুশীল কুমাৰ দাস ঘৰ নং : 8৮৫ বয়স : 27 লিঙ্গ : পুৰুষ	GZH0716563 ফটো উপলব্ধ	590 নাম : কেমতী বসুমতাৰি স্বামীৰ নাম: ৰামেশ্বৰ বসুমতাৰি ঘৰ নং : 486 বয়স : 38 লিঙ্গ : মহিলা	GZH0862839 ফটো উপলব্ধ	591 নাম : ৰামেশ্বৰ বসুমতাৰী পিতাৰ নাম: ভাৰিৰাম বসুমতাৰী ঘৰ নং : 8৮৬ বয়স : 37 লিঙ্গ : মহিলা	GZH1919488 ফটো উপলব্ধ
592 নাম : দিপক বসুমতাৰী পিতাৰ নাম: ভাৰিৰাম বসুমতাৰী ঘৰ নং : 8৮৬ বয়স : 35 লিঙ্গ : মহিলা	GZH1919499 ফটো উপলব্ধ	593 নাম : মালা বসুমতাৰী স্বামীৰ নাম: দীপক বসুমতাৰী ঘৰ নং : 8৮৬ বয়স : 25 লিঙ্গ : মহিলা	GZH2475481 ফটো উপলব্ধ	594 নাম : ৰণিত ব্ৰহ্ম ওৱাৰী পিতাৰ নাম: গনেশ চন্দ্ৰ ওৱাৰী ঘৰ নং : 8৮৬ক বয়স : 28 লিঙ্গ : পুৰুষ	GZH0716639 ফটো উপলব্ধ
595 নাম : দীপামনি ৰায় স্বামীৰ নাম: ধনজিত ৰায় ঘৰ নং : 600 বয়স : 23 লিঙ্গ : মহিলা	EJ10168955 ফটো উপলব্ধ	596 নাম : পদমী শৰ্মা স্বামীৰ নাম: ৰঞ্জিত কুমাৰ শৰ্মা ঘৰ নং : ৬০১ছ বয়স : 55 লিঙ্গ : মহিলা	GZH1919502 ফটো উপলব্ধ	597 নাম : ৰুমি টাৰ স্বামীৰ নাম: অনিতা টাৰ ঘৰ নং : ৭৩৭ বয়স : 37 লিঙ্গ : মহিলা	GZH0597047 ফটো উপলব্ধ
598 নাম : শিখা মুণি দাস পিতাৰ নাম: নগেন দাস ঘৰ নং : ৮৬৩ বয়স : 31 লিঙ্গ : মহিলা	GZH0682765 ফটো উপলব্ধ	599 নাম : যোগেশ ৰাজবংশী পিতাৰ নাম: খকা ৰাজবংশী ঘৰ নং : ১১৫৮ বয়স : 58 লিঙ্গ : পুৰুষ	GZH1919513 ফটো উপলব্ধ	600 নাম : ইলা ৰাজবংশী স্বামীৰ নাম: যোগেশ ৰাজবংশী ঘৰ নং : ১১৫৮ বয়স : 50 লিঙ্গ : মহিলা	GZH1919524 ফটো উপলব্ধ



601 নাম : মোঃ ফাজিৰ আলী পিতাৰ নাম: মোঃ আজিজ আলী ঘৰ নং : ১১৫৯ বয়স : 53 লিঙ্গ : পুৰুষ	GZH1919535 ফটো উপলব্ধ	602 নাম : বীনা বেগম স্বামীৰ নাম: মহোম্মাদ আজিজ আলী ঘৰ নং : ১১৫৯ বয়স : 43 লিঙ্গ : মহিলা	GZH1919546 ফটো উপলব্ধ	603 নাম : ম: লতিফুৰ ৰহমান পিতাৰ নাম: মোঃ বকতিয়াৰ আলী ঘৰ নং : ১১৬০ বয়স : 48 লিঙ্গ : পুৰুষ	GZH1919557 ফটো উপলব্ধ
604 নাম : জহুৰা বেগম স্বামীৰ নাম: লতিফুৰ ৰহমান ঘৰ নং : ১১৬০ বয়স : 45 লিঙ্গ : মহিলা	GZH1919568 ফটো উপলব্ধ	605 নাম : আঞ্জুমা বেগম পিতাৰ নাম: লতিফুৰ ৰহমান ঘৰ নং : 1160 বয়স : 24 লিঙ্গ : মহিলা	GZH0866806 ফটো উপলব্ধ	606 নাম : ৰহিমউদ্দিন আলী পিতাৰ নাম: মুছলিম আলী ঘৰ নং : ১১৬১ বয়স : 55 লিঙ্গ : পুৰুষ	GZH1919579 ফটো উপলব্ধ
607 নাম : আৰব বেগম স্বামীৰ নাম: মোঃ ৰহিম আলী ঘৰ নং : ১১৬১ বয়স : 53 লিঙ্গ : মহিলা	GZH1919580 ফটো উপলব্ধ	608 নাম : মহম্মাদ চোহেইল আলী পিতাৰ নাম: উচমান আলী ঘৰ নং : ১১৬২ বয়স : 26 লিঙ্গ : পুৰুষ	GZH0712315 ফটো উপলব্ধ	609 নাম : নন্দিতা গগৈ পিতাৰ নাম: দিলীপ কু: গগৈ ঘৰ নং : ১১৬৩ বয়স : 37 লিঙ্গ : মহিলা	GZH1919659 ফটো উপলব্ধ
610 নাম : নিলোতপুল গগৈ পিতাৰ নাম: দিলীপ কুমাৰ গগৈ ঘৰ নং : ১১৬৩ বয়স : 33 লিঙ্গ : মহিলা	GZH1919660 ফটো উপলব্ধ	611 নাম : নৱদীপ গগৈ মাতৃৰ নাম: কুম্ভা গগৈ ঘৰ নং : ১১৬৩ বয়স : 25 লিঙ্গ : পুৰুষ	GZH0886366 ফটো উপলব্ধ	612 নাম : ম: আব্দুল জব্বাৰ পিতাৰ নাম: উপেন ৰয় ঘৰ নং : ১১৬৪ বয়স : 51 লিঙ্গ : পুৰুষ	GZH1919671 ফটো উপলব্ধ
613 নাম : বেজিয়া বেগম স্বামীৰ নাম: মোঃ আব্দুল জব্বাৰ ঘৰ নং : ১১৬৪ বয়স : 48 লিঙ্গ : মহিলা	GZH1919682 ফটো উপলব্ধ	614 নাম : অনাৰী টেৰন স্বামীৰ নাম: তিংকু টেৰন ঘৰ নং : ১১০২ বয়স : 39 লিঙ্গ : মহিলা	GZH1919693 ফটো উপলব্ধ	615 নাম : ৰবিনা বেগম স্বামীৰ নাম: ৰাফিকুল ইছলাম ঘৰ নং : 1234 বয়স : 21 লিঙ্গ : মহিলা	EJI0015925 ফটো উপলব্ধ
616 নাম : দেৱজিত বৰ্মন পিতাৰ নাম: লক্ষ্যধৰ বৰ্মন ঘৰ নং : 1235 বয়স : 21 লিঙ্গ : পুৰুষ	GZH0996660 ফটো উপলব্ধ	S 617 নাম : গুৰুচৰণ কলিতা পিতাৰ নাম: হৰেশ্বৰ কলিতা ঘৰ নং : ১১৫২ বয়স : 52 লিঙ্গ : পুৰুষ	GZH0683318 ফটো উপলব্ধ	S 618 নাম : ধৰিত্ৰী কলিতা স্বামীৰ নাম: গুৰুচৰণ কলিতা ঘৰ নং : ১১৫২ বয়স : 36 লিঙ্গ : মহিলা	GZH0683128 ফটো উপলব্ধ
619 নাম : পহেশোৰী ফ্ৰোঃ স্বামীৰ নাম: মনিন্দ্ৰ ফ্ৰ ঘৰ নং : ১৩১৮ বয়স : 61 লিঙ্গ : মহিলা	GZH1919728 ফটো উপলব্ধ	620 নাম : বীনা ফ্ৰ পিতাৰ নাম: মনিন্দ্ৰ ফ্ৰ ঘৰ নং : ১৩১৮ বয়স : 48 লিঙ্গ : মহিলা	GZH1919739 ফটো উপলব্ধ	621 নাম : বিনা লক্ষৰ স্বামীৰ নাম: জিতুল লক্ষৰ ঘৰ নং : ১৩১৮ বয়স : 45 লিঙ্গ : মহিলা	GZH1919740 ফটো উপলব্ধ
622 নাম : জিণ্ট ফুকন মাতৃৰ নাম: সীৱলা ফুকন ঘৰ নং : 1318 বয়স : 31 লিঙ্গ : পুৰুষ	GZH0855221 ফটো উপলব্ধ	623 নাম : পূৰ্ণিমা লচকৰ মাতৃৰ নাম: বীনা লচকৰ ঘৰ নং : ১৩১৮ বয়স : 28 লিঙ্গ : মহিলা	GZH0772368 ফটো উপলব্ধ	624 নাম : টুনমনী লক্ষৰ মাতৃৰ নাম: বীনা লচকৰ ঘৰ নং : ১৩১৮ বয়স : 26 লিঙ্গ : মহিলা	GZH0772376 ফটো উপলব্ধ
625 নাম : সাহাতুন বেগম স্বামীৰ নাম: মোঃ ৰূপচান আলী ঘৰ নং : ১৩১৯ বয়স : 73 লিঙ্গ : মহিলা	GZH1919819 ফটো উপলব্ধ	626 নাম : নাসিৰুদ্দিন চৌধুৰী পিতাৰ নাম: মোঃ মতিবুৰ ৰহমান চৌধুৰী ঘৰ নং : ১৩১৯ বয়স : 63 লিঙ্গ : পুৰুষ	GZH1919773 ফটো উপলব্ধ	627 নাম : আব্দুল ৰহমান পিতাৰ নাম: আলী হুছেইন ঘৰ নং : ১৩১৯ বয়স : 57 লিঙ্গ : পুৰুষ	GZH1919831 ফটো উপলব্ধ
628 নাম : বীনা বেগম স্বামীৰ নাম: আব্দুল ৰহমান ঘৰ নং : ১৩১৯ বয়স : 53 লিঙ্গ : মহিলা	GZH1919842 ফটো উপলব্ধ	629 নাম : বীনা বেগম স্বামীৰ নাম: নাসিৰ উদ্দিন চৌধুৰী ঘৰ নং : ১৩১৯ বয়স : 53 লিঙ্গ : মহিলা	GZH1919784 ফটো উপলব্ধ	630 নাম : হবিব ৰহমান পিতাৰ নাম: আবদুল ৰহমান ঘৰ নং : ১৩১৯ বয়স : 31 লিঙ্গ : পুৰুষ	GZH0772319 ফটো উপলব্ধ



631 নাম : মজিব্বৰ বহমান চৌধুৰী পিতাৰ নাম: মহঃ নাছিবউদ্দিন চৌধুৰী ঘৰ নং : ১৩১৯ বয়স : 29 লিঙ্গ : পুৰুষ	GZH0891259 ফটো উপলব্ধ	632 নাম : জলিমা বেগম চৌধুৰী পিতাৰ নাম: মহঃ নাছিবউদ্দিন চৌধুৰী ঘৰ নং : ১৩১৯ বয়স : 24 লিঙ্গ : মহিলা	GZH0882316 ফটো উপলব্ধ	633 নাম : মোঃ দদুৰ আলী পিতাৰ নাম: চেকেন্দাৰ আলী ঘৰ নং : ১৩২০ বয়স : 88 লিঙ্গ : পুৰুষ	GZH1919853 ফটো উপলব্ধ
634 নাম : মাইমা বেগম স্বামীৰ নাম: মোঃ দদুৰ আলী ঘৰ নং : ১৩২০ বয়স : 73 লিঙ্গ : মহিলা	GZH1919864 ফটো উপলব্ধ	635 নাম : আজমল আলী পিতাৰ নাম: মোঃ দদুৰ আলী ঘৰ নং : ১৩২০ বয়স : 54 লিঙ্গ : পুৰুষ	GZH1919875 ফটো উপলব্ধ	636 নাম : বহিমা বেগম স্বামীৰ নাম: মোঃ আইনাল আলী ঘৰ নং : ১৩২০ বয়স : 47 লিঙ্গ : মহিলা	GZH1919897 ফটো উপলব্ধ
637 নাম : মঃ আতাউৰ বহমান পিতাৰ নাম: নেছেৰ আলী ঘৰ নং : ১৩২১ বয়স : 48 লিঙ্গ : পুৰুষ	GZH1919933 ফটো উপলব্ধ	638 নাম : নকিবুল হুছেইন পিতাৰ নাম: দিলোৱাৰ হুছেইন ঘৰ নং : ১৩২১ বয়স : 45 লিঙ্গ : পুৰুষ	GZH1919944 ফটো উপলব্ধ	639 নাম : ফজিলা বেগম পিতাৰ নাম: মোঃ দদুৰ আলী ঘৰ নং : ১৩২১ বয়স : 43 লিঙ্গ : মহিলা	GZH1919911 ফটো উপলব্ধ
S 640 নাম : আলী হুছেইন আহমেদ পিতাৰ নাম: জালাল উদ্দিন আহমেদ ঘৰ নং : ১৩২৪ বয়স : 67 লিঙ্গ : পুৰুষ	GZH1923804 ফটো উপলব্ধ	#2 641 নাম : নুৰজাহান বেগম স্বামীৰ নাম: আলী হুছেইন আহমেদ ঘৰ নং : ১৩২৪ বয়স : 56 লিঙ্গ : মহিলা	GZH1923815 ফটো উপলব্ধ	642 নাম : পৰিণিতা গগৈ স্বামীৰ নাম: মানস জ্যোতি গগৈ ঘৰ নং : ১৩২৪ বয়স : 39 লিঙ্গ : মহিলা	GZH1923611 ফটো উপলব্ধ
643 নাম : পিহনাজ হুছেইন পিতাৰ নাম: আলী হুছেইন আহমেদ ঘৰ নং : ১৩২৪ বয়স : 37 লিঙ্গ : মহিলা	GZH1923826 ফটো উপলব্ধ	644 নাম : স্বেহনাজ হুছেইন পিতাৰ নাম: আলী হুছেইন আহমেদ ঘৰ নং : ১৩২৪ বয়স : 34 লিঙ্গ : মহিলা	GZH1923837 ফটো উপলব্ধ	645 নাম : ৰাতুল কাকতি পিতাৰ নাম: চন্দ্ৰৰাম কাকতি ঘৰ নং : ১৩২৫ বয়স : 70 লিঙ্গ : পুৰুষ	GZH1920190 ফটো উপলব্ধ
646 নাম : ৰতেশ্বৰ কাকতি পিতাৰ নাম: চন্দ্ৰৰাম কাকতি ঘৰ নং : ১৩২৫ বয়স : 46 লিঙ্গ : পুৰুষ	GZH1920214 ফটো উপলব্ধ	647 নাম : পঙ্কজ কাকতি পিতাৰ নাম: চন্দ্ৰৰাম কাকতি ঘৰ নং : ১৩২৫ বয়স : 42 লিঙ্গ : পুৰুষ	GZH1920258 ফটো উপলব্ধ	648 নাম : প্ৰীতিমণি কাকতি স্বামীৰ নাম: ৰতেশ্বৰ কাকতি ঘৰ নং : ১৩২৫ বয়স : 40 লিঙ্গ : মহিলা	GZH1920236 ফটো উপলব্ধ
S 649 নাম : নয়ন মণি কাকতি পিতাৰ নাম: চন্দ্ৰৰাম কাকতি ঘৰ নং : ১৩২৫ বয়স : 38 লিঙ্গ : মহিলা	GZH1920270 ফটো উপলব্ধ	650 নাম : আব্দুল সহিদ পিতাৰ নাম: মোঃ আব্দুল হাই ঘৰ নং : ১৩২৬ বয়স : 48 লিঙ্গ : পুৰুষ	GZH1920305 ফটো উপলব্ধ	S 651 নাম : হাচেন আলী পিতাৰ নাম: আতাৰ আলী ঘৰ নং : ১৩২৭ বয়স : 68 লিঙ্গ : পুৰুষ	GZH1920394 ফটো উপলব্ধ
652 নাম : তনুজা বেগম স্বামীৰ নাম: মোঃ হাচেন আলী ঘৰ নং : ১৩২৭ বয়স : 58 লিঙ্গ : মহিলা	GZH1920350 ফটো উপলব্ধ	653 নাম : মোঃ আন্তাজ আলী পিতাৰ নাম: মহম্মদ লক্ষৰ আলী ঘৰ নং : ১৩২৭ বয়স : 54 লিঙ্গ : পুৰুষ	GZH1920361 ফটো উপলব্ধ	654 নাম : হামিদা বেগম স্বামীৰ নাম: মঃ আন্তাজ আলী ঘৰ নং : ১৩২৭ বয়স : 48 লিঙ্গ : মহিলা	GZH1920372 ফটো উপলব্ধ
655 নাম : ইমৰান আলী পিতাৰ নাম: আন্তাজ আলী ঘৰ নং : ১৩২৭ বয়স : 27 লিঙ্গ : পুৰুষ	GZH0602334 ফটো উপলব্ধ	656 নাম : যোগেশ গগৈ পিতাৰ নাম: ৰতেশ্বৰ গগৈ ঘৰ নং : ১৩২৮ বয়স : 73 লিঙ্গ : পুৰুষ	GZH1920407 ফটো উপলব্ধ	657 নাম : বিনিমা গগৈ স্বামীৰ নাম: যোগেশ গগৈ ঘৰ নং : ১৩২৮ বয়স : 66 লিঙ্গ : মহিলা	GZH1920418 ফটো উপলব্ধ
658 নাম : মানস জ্যোতি গগৈ পিতাৰ নাম: যোগেশ গগৈ ঘৰ নং : ১৩২৮ বয়স : 42 লিঙ্গ : পুৰুষ	GZH1920429 ফটো উপলব্ধ	659 নাম : অসিম গগৈ পিতাৰ নাম: যোগেশ গগৈ ঘৰ নং : ১৩২৮ বয়স : 40 লিঙ্গ : পুৰুষ	GZH1920430 ফটো উপলব্ধ	660 নাম : পিনাক্ষী গগৈ স্বামীৰ নাম: অসীমজ্যোতি গগৈ ঘৰ নং : ১৩২৮ বয়স : 39 লিঙ্গ : মহিলা	GZH0597435 ফটো উপলব্ধ



661 নাম : ভবেন গোহাই পিতাৰ নাম: বদন গোহাই ঘৰ নং : ১৩৩২ বয়স : 71 লিঙ্গ : পুৰুষ	GZH1920509 ফটো উপলব্ধ	662 নাম : শান্তি ৰাণী গোহাই স্বামীৰ নাম: ভবেন গোহাই ঘৰ নং : ১৩৩২ বয়স : 55 লিঙ্গ : মহিলা	GZH1920510 ফটো উপলব্ধ	663 নাম : অনপম গোহাই পিতাৰ নাম: ভবেন গোহাই ঘৰ নং : ১৩৩২ বয়স : 37 লিঙ্গ : পুৰুষ	GZH1920521 ফটো উপলব্ধ
664 নাম : পবিত্ৰ ৰয় পিতাৰ নাম: প্ৰভাত ৰয় ঘৰ নং : ১৩৩৩ বয়স : 41 লিঙ্গ : পুৰুষ	GZH1920532 ফটো উপলব্ধ	665 নাম : অজিতা ৰয় স্বামীৰ নাম: পবিত্ৰ ৰয় ঘৰ নং : ১৩৩৩ বয়স : 39 লিঙ্গ : মহিলা	GZH1920543 ফটো উপলব্ধ	666 নাম : পুনমজ্যোতি ৰায় পিতাৰ নাম: পবিত্ৰ ৰায় ঘৰ নং : ১৩৩৩ বয়স : 25 লিঙ্গ : মহিলা	GZH0716530 ফটো উপলব্ধ
667 নাম : ভূপেন্দ্ৰ নাথ তালুকদাৰ পিতাৰ নাম: ধমেশ্বৰ তালুকদাৰ ঘৰ নং : ১৩৩৫ বয়স : 64 লিঙ্গ : পুৰুষ	GZH1920576 ফটো উপলব্ধ	668 নাম : শ্ৰুতি সীমা তালুকদাৰ পিতাৰ নাম: ভূপেন্দ্ৰ নাথ তালুকদাৰ ঘৰ নং : ১৩৩৫ বয়স : 31 লিঙ্গ : মহিলা	GZH0634196 ফটো উপলব্ধ	669 নাম : ফুলজিত শৰ্মা পিতাৰ নাম: অতুল শৰ্মা ঘৰ নং : ১৩৩৬ বয়স : 55 লিঙ্গ : পুৰুষ	GZH1920601 ফটো উপলব্ধ
670 নাম : দুৰ্লমনি শৰ্মা স্বামীৰ নাম: ফুলজিত শৰ্মা ঘৰ নং : ১৩৩৬ বয়স : 49 লিঙ্গ : মহিলা	GZH1920612 ফটো উপলব্ধ	671 নাম : পম্পি দাস হিৰা মাতৃৰ নাম: দময়ন্তী দাস হিৰা ঘৰ নং : ১৩৩৬ বয়স : 24 লিঙ্গ : মহিলা	GZH2443554 ফটো উপলব্ধ	672 নাম : মানস প্ৰতিম শৰ্মা পিতাৰ নাম: ফুলজীত শৰ্মা ঘৰ নং : ১৩৩৬ বয়স : 23 লিঙ্গ : পুৰুষ	GZH1979343 ফটো উপলব্ধ
673 নাম : দিৱাকৰ দলে পিতাৰ নাম: তৰুণ চন্দ্ৰ দলে ঘৰ নং : ১৩৩৭ বয়স : 62 লিঙ্গ : পুৰুষ	GZH0680306 ফটো উপলব্ধ	674 নাম : গুণিন দলে পিতাৰ নাম: সৰ্বেশ্বৰ দলে ঘৰ নং : ১৩৩৮ বয়স : 57 লিঙ্গ : পুৰুষ	GZH1920689 ফটো উপলব্ধ	675 নাম : যোগেন দুলে পিতাৰ নাম: গুণীন দলে ঘৰ নং : ১৩৩৮ বয়স : 37 লিঙ্গ : পুৰুষ	GZH1920690 ফটো উপলব্ধ
676 নাম : বিন দলে স্বামীৰ নাম: গুণিন দলে ঘৰ নং : ১৩৩৯ বয়স : 55 লিঙ্গ : মহিলা	GZH1920703 ফটো উপলব্ধ	677 নাম : হেম কুমাৰী দলে স্বামীৰ নাম: দিৱাকৰ দলে ঘৰ নং : ১৩৪০ বয়স : 60 লিঙ্গ : মহিলা	GZH0680405 ফটো উপলব্ধ	678 নাম : বিকাশ জ্যোতি দলে পিতাৰ নাম: দিৱাকৰ দলে ঘৰ নং : ১৩৪০ বয়স : 37 লিঙ্গ : পুৰুষ	GZH0679720 ফটো উপলব্ধ
679 নাম : আকাশ জ্যোতি দলে পিতাৰ নাম: দিৱাকৰ দলে ঘৰ নং : ১৩৪০ বয়স : 32 লিঙ্গ : পুৰুষ	GZH0680017 ফটো উপলব্ধ	680 নাম : অৰুন ক্ৰ পিতাৰ নাম: ভূপেন ক্ৰ ঘৰ নং : ১৩৪১ বয়স : 68 লিঙ্গ : পুৰুষ	GZH1920736 ফটো উপলব্ধ	681 নাম : নিলীমা ক্ৰ স্বামীৰ নাম: অৰুন ক্ৰ ঘৰ নং : ১৩৪১ বয়স : 55 লিঙ্গ : মহিলা	GZH1920747 ফটো উপলব্ধ
682 নাম : বিপুল ক্ৰো পিতাৰ নাম: ভূপেন ক্ৰ ঘৰ নং : ১৩৪১ বয়স : 46 লিঙ্গ : পুৰুষ	GZH1920770 ফটো উপলব্ধ	683 নাম : প্ৰতিমা ক্ৰ স্বামীৰ নাম: বিপুল ক্ৰ ঘৰ নং : ১৩৪১ বয়স : 43 লিঙ্গ : মহিলা	GZH1920769 ফটো উপলব্ধ	684 নাম : বিশাল ক্ৰ পিতাৰ নাম: মুক্তা চন্দ্ৰ ক্ৰ ঘৰ নং : ১৩৪১ বয়স : 26 লিঙ্গ : পুৰুষ	GZH0772343 ফটো উপলব্ধ
685 নাম : সবিতা কোঁৱৰ স্বামীৰ নাম: কন্দপ কোঁৱৰ ঘৰ নং : ১৩৪২ বয়স : 48 লিঙ্গ : মহিলা	GZH1920805 ফটো উপলব্ধ	686 নাম : চাও কনচেং কোঁৱৰ পিতাৰ নাম: ৰবিন্দ্ৰ কোঁৱৰ ঘৰ নং : ১৩৪২ বয়স : 39 লিঙ্গ : পুৰুষ	GZH1920838 ফটো উপলব্ধ	687 নাম : পুলিন তুমুং পিতাৰ নাম: ডেবীৰু তুমুং ঘৰ নং : ১৩৪৪ বয়স : 75 লিঙ্গ : পুৰুষ	GZH1920861 ফটো উপলব্ধ
688 নাম : মৰমী তুমুং স্বামীৰ নাম: পুলিন তুমুং ঘৰ নং : ১৩৪৪ বয়স : 68 লিঙ্গ : মহিলা	GZH1920872 ফটো উপলব্ধ	689 নাম : অজয় তুমুং পিতাৰ নাম: পুলিন তুমুং ঘৰ নং : ১৩৪৪ বয়স : 46 লিঙ্গ : পুৰুষ	GZH1920883 ফটো উপলব্ধ	690 নাম : নেহা তুমুং স্বামীৰ নাম: অজয় তুমুং ঘৰ নং : ১৩৪৪ বয়স : 37 লিঙ্গ : মহিলা	GZH1920907 ফটো উপলব্ধ



691 নাম : কমল অবাং পিতাৰ নাম: ছৰাল অবাং ঘৰ নং : ১৩৪৫ বয়স : 75 লিঙ্গ : পুৰুষ	GZH1920918 ফটো উপলব্ধ	692 নাম : নমলি অবাং স্বামীৰ নাম: কমল অবাং ঘৰ নং : ১৩৪৫ বয়স : 70 লিঙ্গ : মহিলা	GZH1920930 ফটো উপলব্ধ	693 নাম : নগেন অবাং পিতাৰ নাম: কমল অবাং ঘৰ নং : ১৩৪৫ বয়স : 47 লিঙ্গ : পুৰুষ	GZH1920941 ফটো উপলব্ধ
694 নাম : বমেন অবাং পিতাৰ নাম: কমল অবাং ঘৰ নং : ১৩৪৫ বয়স : 45 লিঙ্গ : পুৰুষ	GZH1920963 ফটো উপলব্ধ	695 নাম : সুমিত্ৰা অবাং স্বামীৰ নাম: বমেন অবাং ঘৰ নং : ১৩৪৫ বয়স : 41 লিঙ্গ : মহিলা	GZH1920974 ফটো উপলব্ধ	696 নাম : জিন্তুমনি আবাং পিতাৰ নাম: বমেন আবাং ঘৰ নং : ১৩৪৫ বয়স : 25 লিঙ্গ : পুৰুষ	GZH2476190 ফটো উপলব্ধ
697 নাম : দীপশিখা অবাং পিতাৰ নাম: বমেন অবাং ঘৰ নং : 1345 বয়স : 24 লিঙ্গ : মহিলা	GZH2476992 ফটো উপলব্ধ	698 নাম : ৰীতা তুমুং স্বামীৰ নাম: বিবেশ্বৰ তুমুং ঘৰ নং : ১৩৪৬ বয়স : 56 লিঙ্গ : মহিলা	GZH1920996 ফটো উপলব্ধ	699 নাম : নুপেন মেধী পিতাৰ নাম: জনাৰ্দন মেধী ঘৰ নং : ১৩৪৭ বয়স : 56 লিঙ্গ : পুৰুষ	GZH1921002 ফটো উপলব্ধ
700 নাম : হিমাদ্ৰী মেধী স্বামীৰ নাম: নুপেন মেধী ঘৰ নং : ১৩৪৭ বয়স : 53 লিঙ্গ : মহিলা	GZH1921013 ফটো উপলব্ধ	701 নাম : মুনাল চন্দ্ৰ কলিতা পিতাৰ নাম: গোপাল কলিতা ঘৰ নং : ১৩৪৮ বয়স : 49 লিঙ্গ : পুৰুষ	GZH1921035 ফটো উপলব্ধ	702 নাম : উৎপল কলিতা পিতাৰ নাম: গোপাল কলিতা ঘৰ নং : ১৩৪৮ বয়স : 47 লিঙ্গ : পুৰুষ	GZH1921046 ফটো উপলব্ধ
703 নাম : হিমাশ্ৰী তালুকদাৰ কলিতা স্বামীৰ নাম: উৎপল কলিতা ঘৰ নং : ১৩৪৮ বয়স : 36 লিঙ্গ : মহিলা	GZH0597484 ফটো উপলব্ধ	704 নাম : বিজয় কুমাৰ দাস পিতাৰ নাম: নবিন চন্দ্ৰ দাস ঘৰ নং : ১৩৪৯ বয়স : 78 লিঙ্গ : পুৰুষ	GZH1921079 ফটো উপলব্ধ	705 নাম : জ্যোৎস্না দাস স্বামীৰ নাম: বিজয় কুমাৰ দাস ঘৰ নং : ১৩৪৯ বয়স : 71 লিঙ্গ : মহিলা	GZH1921080 ফটো উপলব্ধ
706 নাম : দীক্ষিতা মেধি পিতাৰ নাম: নুপেন মেধি ঘৰ নং : ১৩৪৯ বয়স : 27 লিঙ্গ : মহিলা	GZH0597757 ফটো উপলব্ধ	707 নাম : দেবেন্দ্ৰ নাথ শৰ্মা পিতাৰ নাম: দঞ্জীৰাম শৰ্মা ঘৰ নং : ১৩৫০ বয়স : 69 লিঙ্গ : পুৰুষ	GZH1921126 ফটো উপলব্ধ	708 নাম : জয়শ্ৰী দেবী স্বামীৰ নাম: দেবেন্দ্ৰ নাথ শৰ্মা ঘৰ নং : ১৩৫০ বয়স : 62 লিঙ্গ : মহিলা	GZH1921137 ফটো উপলব্ধ
709 নাম : ময়ূৰাঙ্গী শৰ্মা পিতাৰ নাম: দেবেন্দ্ৰ নাথ শৰ্মা ঘৰ নং : ১৩৫০ বয়স : 31 লিঙ্গ : মহিলা	GZH1924487 ফটো উপলব্ধ	710 নাম : প্ৰভাত চন্দ্ৰ বেজবৰুৱা পিতাৰ নাম: ৰবিৰাম বেজ বৰুৱা ঘৰ নং : ১৩৫১ বয়স : 56 লিঙ্গ : পুৰুষ	GZH1921159 ফটো উপলব্ধ	711 নাম : হেম চন্দ্ৰ বেজবৰুৱা পিতাৰ নাম: ৰবিৰাম বেজবৰুৱা ঘৰ নং : ১৩৫১ বয়স : 49 লিঙ্গ : পুৰুষ	GZH1921171 ফটো উপলব্ধ
712 নাম : নিতু বেজবৰুৱা স্বামীৰ নাম: প্ৰভাত চন্দ্ৰ বেজবৰুৱা ঘৰ নং : ১৩৫১ বয়স : 43 লিঙ্গ : মহিলা	GZH1921160 ফটো উপলব্ধ	713 নাম : বিউতি বেজ বৰুৱা স্বামীৰ নাম: হেম বেজ বৰুৱা ঘৰ নং : ১৩৫১ বয়স : 40 লিঙ্গ : মহিলা	GZH1921182 ফটো উপলব্ধ	714 নাম : প্ৰতীম বৰুৱা পিতাৰ নাম: প্ৰভাত চন্দ্ৰ বেজবৰুৱা ঘৰ নং : ১৩৫১ বয়স : 27 লিঙ্গ : পুৰুষ	GZH0711846 ফটো উপলব্ধ
715 নাম : দিবাৰু বেজবৰুৱা পিতাৰ নাম: প্ৰভাত বেজবৰুৱা ঘৰ নং : ১৩৫১ বয়স : 24 লিঙ্গ : পুৰুষ	GZH0774760 ফটো উপলব্ধ	716 নাম : শ্ৰীবশ ভট্টাচাৰ্য পিতাৰ নাম: শীতাংশু শেখৰ ভট্টাচাৰ্য ঘৰ নং : ১৩৫৩ বয়স : 59 লিঙ্গ : পুৰুষ	GZH1973593 ফটো উপলব্ধ	717 নাম : চম্পা ভট্টাচাৰ্য স্বামীৰ নাম: শ্ৰীবশ ভট্টাচাৰ্য ঘৰ নং : ১৩৫৩ বয়স : 53 লিঙ্গ : মহিলা	GZH1973627 ফটো উপলব্ধ
718 নাম : জোনালী দেউৰী স্বামীৰ নাম: দিপেন দেউৰী ঘৰ নং : ১৩৫৪ বয়স : 36 লিঙ্গ : মহিলা	GZH0597518 ফটো উপলব্ধ	719 নাম : সনতৰা দেওৰী পিতাৰ নাম: অনুপ দেওৰী ঘৰ নং : ১৩৫৪ বয়স : 25 লিঙ্গ : মহিলা	GZH0645002 ফটো উপলব্ধ	720 নাম : অনিন্দিতা গোস্বামী স্বামীৰ নাম: প্ৰশান্ত গোস্বামী ঘৰ নং : ১৩৫৫ বয়স : 42 লিঙ্গ : মহিলা	GZH0682906 ফটো উপলব্ধ



721 নাম : মলয়া বড়ো স্বামীৰ নাম : লক্ষীৰাম বড়ো ঘৰ নং : ১৩৫৬ বয়স : 37 লিঙ্গ : মহিলা	GZH1923600 ফটো উপলব্ধ	722 নাম : বিবি লক্ষৰ পিতাৰ নাম : কনক লক্ষৰ ঘৰ নং : ১৩৬০ বয়স : 26 লিঙ্গ : মহিলা	GZH0603001 ফটো উপলব্ধ	723 নাম : মীনা চৌহান স্বামীৰ নাম : মনু চৌহান ঘৰ নং : ১৩৬৭ বয়স : 54 লিঙ্গ : মহিলা	GZH1921262 ফটো উপলব্ধ
724 নাম : মনু চৌহান পিতাৰ নাম : কেশব চৌহান ঘৰ নং : ১৩৬৭ বয়স : 48 লিঙ্গ : পুৰুষ	GZH1921273 ফটো উপলব্ধ	725 নাম : নিৰ্মলা চৌহান মাতৃৰ নাম : মইনা চৌহান ঘৰ নং : ১৩৬৭ বয়স : 44 লিঙ্গ : মহিলা	GZH1921295 ফটো উপলব্ধ	726 নাম : বিংকু চৌহান পিতাৰ নাম : কেশব চৌহান ঘৰ নং : ১৩৬৭ বয়স : 43 লিঙ্গ : পুৰুষ	GZH1921308 ফটো উপলব্ধ
727 নাম : বিজয় চৌহান মাতৃৰ নাম : মইনা চৌহান ঘৰ নং : ১৩৬৭ বয়স : 35 লিঙ্গ : পুৰুষ	GZH1921319 ফটো উপলব্ধ	728 নাম : মায়া চৌহান পিতাৰ নাম : নিৰ্মলা চৌহান ঘৰ নং : ১৩৬৭ বয়স : 25 লিঙ্গ : মহিলা	GZH2476141 ফটো উপলব্ধ	729 নাম : ছায়া চৌহান মাতৃৰ নাম : নিৰ্মলা চৌহান ঘৰ নং : 1367 বয়স : 21 লিঙ্গ : মহিলা	EJI0034942 ফটো উপলব্ধ
730 নাম : ভানুমতি হংজাল স্বামীৰ নাম : ৰঞ্জিত হংজাল ঘৰ নং : ১৩৬৮ বয়স : 45 লিঙ্গ : মহিলা	GZH1921331 ফটো উপলব্ধ	731 নাম : ডেভিদ শইকীয়া পিতাৰ নাম : জিতেন্দ্ৰ মোহন শইকীয়া ঘৰ নং : ১৩৬৯ বয়স : 38 লিঙ্গ : পুৰুষ	GZH1921342 ফটো উপলব্ধ	732 নাম : সঞ্জয় তহবিলদাৰ পিতাৰ নাম : দীননাথ তহবিলদাৰ ঘৰ নং : ১৩৭০ বয়স : 44 লিঙ্গ : পুৰুষ	GZH1921353 ফটো উপলব্ধ
733 নাম : গীতাজলি তহবিলদাৰ পিতাৰ নাম : চঞ্জয় তহবিলদাৰ ঘৰ নং : ১৩৭০ বয়স : 40 লিঙ্গ : মহিলা	GZH1921364 ফটো উপলব্ধ	734 নাম : ললিত বুঢ়াগোহাঁই পিতাৰ নাম : লক্ষ্মীনাথ বুঢ়াগোহাঁই ঘৰ নং : ১৩৭১ বয়স : 64 লিঙ্গ : পুৰুষ	GZH1921375 ফটো উপলব্ধ	735 নাম : পূৰ্ণিমা বুঢ়াগোহাঁই স্বামীৰ নাম : ললিত বুঢ়াগোহাঁই ঘৰ নং : ১৩৭১ বয়স : 55 লিঙ্গ : মহিলা	GZH1921386 ফটো উপলব্ধ
736 নাম : পল্লৱজ্যোতি বুঢ়াগোহাঁই পিতাৰ নাম : ললিত বুঢ়াগোহাঁই ঘৰ নং : ১৩৭১ বয়স : 33 লিঙ্গ : পুৰুষ	GZH1921397 ফটো উপলব্ধ	737 নাম : চিমা ৰহাং স্বামীৰ নাম : পিতাম্বৰ ৰহাং ঘৰ নং : ২০৮০ বয়স : 39 লিঙ্গ : মহিলা	GZH1921411 ফটো উপলব্ধ	738 নাম : ৰঞ্জ শৰ্মা ডেকা পিতাৰ নাম : মহেন্দ্ৰ ডেকা ঘৰ নং : ২০৮২ বয়স : 57 লিঙ্গ : মহিলা	GZH1921433 ফটো উপলব্ধ
739 নাম : বিমলা মণ্ডল স্বামীৰ নাম : গোবিন্দ মণ্ডল ঘৰ নং : ৩০৫০ বয়স : 45 লিঙ্গ : মহিলা	GZH0620542 ফটো উপলব্ধ	740 নাম : গায়ত্ৰী দেব পিতাৰ নাম : ভুলু দেব ঘৰ নং : ৩০৫২ বয়স : 34 লিঙ্গ : মহিলা	GZH0707414 ফটো উপলব্ধ	741 নাম : ৰঘুবীৰ প্ৰসাদ পিতাৰ নাম : গোপালজী প্ৰসাদ ঘৰ নং : ৩০৫৯ বয়স : 69 লিঙ্গ : পুৰুষ	GZH0598730 ফটো উপলব্ধ
742 নাম : মুনী দেৱী স্বামীৰ নাম : ৰঘুবীৰ প্ৰসাদ ঘৰ নং : ৩০৫৯ বয়স : 53 লিঙ্গ : মহিলা	GZH0602383 ফটো উপলব্ধ	743 নাম : নিকি জয়ছোৱাল পিতাৰ নাম : ৰঘুবীৰ প্ৰসাদ ঘৰ নং : ৩০৫৯ বয়স : 34 লিঙ্গ : মহিলা	GZH0602391 ফটো উপলব্ধ	744 নাম : কমল জৈসুৰাল পিতাৰ নাম : ৰঘুবীৰ প্ৰসাদ ঘৰ নং : ৩০৫৯ বয়স : 33 লিঙ্গ : মহিলা	GZH0602409 ফটো উপলব্ধ
745 নাম : কুমাৰ ৰাহুল জয়ছোৱাল পিতাৰ নাম : ৰঘুবীৰ প্ৰসাদ ঘৰ নং : ৩০৫৯ বয়স : 30 লিঙ্গ : পুৰুষ	GZH0599209 ফটো উপলব্ধ	746 নাম : কুমাৰ ৰোহিত জয়ছোৱাল পিতাৰ নাম : ৰঘুবীৰ প্ৰসাদ ঘৰ নং : ৩০৫৯ বয়স : 27 লিঙ্গ : পুৰুষ	GZH0596916 ফটো উপলব্ধ	747 নাম : ডিম্বেশ্বৰ চহৰীয়া পিতাৰ নাম : চন্দ্ৰ কান্ত চহৰীয়া ঘৰ নং : ৩০৬৮ বয়স : 59 লিঙ্গ : পুৰুষ	GZH0712190 ফটো উপলব্ধ
748 নাম : ববী চহৰীয়া স্বামীৰ নাম : ডিম্বেশ্বৰ চহৰীয়া ঘৰ নং : ৩০৬৮ বয়স : 57 লিঙ্গ : মহিলা	GZH0712349 ফটো উপলব্ধ	749 নাম : ৰঞ্জিত চহৰীয়া পিতাৰ নাম : ডিম্বেশ্বৰ চহৰীয়া ঘৰ নং : ৩০৬৮ বয়স : 32 লিঙ্গ : পুৰুষ	GZH0712372 ফটো উপলব্ধ	750 নাম : কাজল চহৰীয়া স্বামীৰ নাম : ৰঞ্জিত চহৰীয়া ঘৰ নং : ৩০৬৮ বয়স : 31 লিঙ্গ : মহিলা	GZH1973148 ফটো উপলব্ধ



751 নাম : অভয় তালুকদাৰ পিতাৰ নাম: গনেশ তালুকদাৰ ঘৰ নং : ৩০৬৯ বয়স : 44 লিঙ্গ : পুৰুষ	GZH0716662 ফটো উপলব্ধ	752 নাম : হীৰামনি তালুকদাৰ স্বামীৰ নাম: অভয় তালুকদাৰ ঘৰ নং : ৩০৬৯ বয়স : 38 লিঙ্গ : মহিলা	GZH0716637 ফটো উপলব্ধ	753 নাম : দীপাক্ষৰ শইকীয়া পিতাৰ নাম: গোলাপ শইকীয়া ঘৰ নং : ৬২০৭ বয়স : 37 লিঙ্গ : মহিলা	GZH1921488 ফটো উপলব্ধ
754 নাম : গীতু মনি পেগু স্বামীৰ নাম: নৰকান্ত কুটুম ঘৰ নং : আসাম টাইপ বয়স : 37 লিঙ্গ : মহিলা	EJI0145540 ফটো উপলব্ধ	755 নাম : ৰিতুমনি বেগম পিতাৰ নাম: লতিফুৰ ৰহমান ঘৰ নং : দাখিনগাঁও বয়স : 21 লিঙ্গ : মহিলা	EJI0181305 ফটো উপলব্ধ	756 নাম : পৰিণীতা ডেকা পিতাৰ নাম: ক্ষীৰোদ চন্দ্ৰ ডেকা ঘৰ নং : দাখিনগাঁও বয়স : 20 লিঙ্গ : মহিলা	EJI0079756 ফটো উপলব্ধ
757 নাম : ধীৰেন চন্দ্ৰ নেওগ পিতাৰ নাম: কমলেশ্বৰ নেওগ ঘৰ নং : এইচ/ন-22 (ব্যাংক কলোনি) বয়স : 68 লিঙ্গ : পুৰুষ	GZH1914847 ফটো উপলব্ধ	758 নাম : তৰালী নেউগ পিতাৰ নাম: ধীৰেন চন্দ্ৰ নেওগ ঘৰ নং : এইচ/ন-22 (ব্যাংক কলোনি) বয়স : 26 লিঙ্গ : মহিলা	GZH0602987 ফটো উপলব্ধ	759 নাম : ৰীণা মহন্ত স্বামীৰ নাম: ধীৰেন চন্দ্ৰ নেওগ ঘৰ নং : এইচ/ন-22 (ব্যাংক কলোনি) বিষ্ণু ৰাভা পাথ বয়স : 57 লিঙ্গ : মহিলা	GZH1914858 ফটো উপলব্ধ
760 নাম : ব্ৰজেন নেওগ পিতাৰ নাম: ধীৰেন চন্দ্ৰ নেওগ ঘৰ নং : এইচ/ন-22 (ব্যাংক কলোনি) বিষ্ণু ৰাভা পাথ বয়স : 31 লিঙ্গ : পুৰুষ	GZH1914789 ফটো উপলব্ধ	761 নাম : ৰবিতা পাতৰ ক্ৰ স্বামীৰ নাম: বিকাশ ক্ৰ ঘৰ নং : ঘৰ নং. 1341 বয়স : 29 লিঙ্গ : মহিলা	EJI0170019 ফটো উপলব্ধ	762 নাম : বৰষা ক্ৰ পিতাৰ নাম: বিপুল চন্দ্ৰ ক্ৰ ঘৰ নং : ঘৰ নং. 1381 বয়স : 19 লিঙ্গ : মহিলা	EJI0185280 ফটো উপলব্ধ
763 নাম : ৰঞ্জিত কুমাৰ পাঠক পিতাৰ নাম: ইৰেন্দ্ৰ নাৰায়ন পাঠক ঘৰ নং : হাউচ নো- 02 বয়স : 69 লিঙ্গ : পুৰুষ	DZN2033730 ফটো উপলব্ধ	764 নাম : চন্দমিতা লহকৰ স্বামীৰ নাম: উতপল পাটোৱাৰী ঘৰ নং : হাউচ নো-04 বয়স : 36 লিঙ্গ : মহিলা	EJI0018457 ফটো উপলব্ধ	765 নাম : নমিতা শইকীয়া স্বামীৰ নাম: গোলাপ শইকীয়া ঘৰ নং : হাউচ নো 6 বয়স : 61 লিঙ্গ : মহিলা	GZH1921477 ফটো উপলব্ধ
766 নাম : সমত হাজৰিকা পিতাৰ নাম: মানিক হাজৰিকা ঘৰ নং : ঘৰ নং -06 বয়স : 51 লিঙ্গ : পুৰুষ	EJI0122853 ফটো উপলব্ধ	767 নাম : অসীমা চেতিয়া স্বামীৰ নাম: সমত হাজৰিকা ঘৰ নং : ঘৰ নং-06 বয়স : 50 লিঙ্গ : মহিলা	EJI0122846 ফটো উপলব্ধ	768 নাম : নিষ্ঠা বৰা পিতাৰ নাম: ভোলানাথ বৰা ঘৰ নং : হাউচ নো 07 বয়স : 20 লিঙ্গ : মহিলা	EJI0172346 ফটো উপলব্ধ
769 নাম : নয়না হাজৰিকা মাতৃৰ নাম: ডালিমী হাজৰিকা ঘৰ নং : হাউজ নং-10 বয়স : 25 লিঙ্গ : মহিলা	GZH2640522 ফটো উপলব্ধ	770 নাম : সাৰদা দেবী পিতাৰ নাম: তেজ বাহাদুৰ চিমাৰিয়া ছেত্ৰী ঘৰ নং : হাউচ নো. - 10 বয়স : 21 লিঙ্গ : মহিলা	EJI0073213 ফটো উপলব্ধ	771 নাম : চক্ৰধৰ নাথ পিতাৰ নাম: কনক চন্দ্ৰ নাথ ঘৰ নং : হাউচ নো 13 বয়স : 44 লিঙ্গ : পুৰুষ	EJI0020073 ফটো উপলব্ধ
772 নাম : মিনতি বালা ৰায় স্বামীৰ নাম: চক্ৰধৰ নাথ ঘৰ নং : হাউচ নো-014 বয়স : 39 লিঙ্গ : মহিলা	EJI0020024 ফটো উপলব্ধ	773 নাম : দেনিজ ভৰদ্বাজ পিতাৰ নাম: বিনোদ কৃঃ ভট্টাচাৰ্য্য ঘৰ নং : ঘৰ নম্বৰ: 58 বয়স : 19 লিঙ্গ : পুৰুষ	EJI0160689 ফটো উপলব্ধ	774 নাম : দিক্ষীতা ভট্টাচাৰ্য্য পিতাৰ নাম: জগদীশ ভট্ট ঘৰ নং : হাউচ নো 22 বয়স : 26 লিঙ্গ : মহিলা	GZH0716415 ফটো উপলব্ধ
775 নাম : আৰিয়ান ছেত্ৰী পিতাৰ নাম: মন ছেত্ৰী ঘৰ নং : হাউচ নো 26 বয়স : 20 লিঙ্গ : পুৰুষ	EJI0086017 ফটো উপলব্ধ	776 নাম : খাজন্তি দেবী গুপ্তা স্বামীৰ নাম: মুন্না গুপ্তা ঘৰ নং : হাউচ নো-44 বয়স : 43 লিঙ্গ : মহিলা	EJI0205013 ফটো উপলব্ধ	777 নাম : মুন্না গুপ্তা পিতাৰ নাম: লাটে ৰাম নাথ গুপ্তা ঘৰ নং : হাউচ নো-44 চন্দ্ৰ চৌধুৱাৰী পাথ বয়স : 49 লিঙ্গ : পুৰুষ	EJI0204941 ফটো উপলব্ধ
778 নাম : ছানিয়াৰা বেগম পিতাৰ নাম: আব্দুল ৰহমান ঘৰ নং : হাউচ নো 48আ বয়স : 20 লিঙ্গ : মহিলা	EJI0087320 ফটো উপলব্ধ	779 নাম : নিতুমনি শৰ্মা পিতাৰ নাম: বীৰেন শৰ্মা ঘৰ নং : ৯৪HOUSE NO বয়স : 39 লিঙ্গ : পুৰুষ	GZH1917426 ফটো উপলব্ধ	780 নাম : দিলীপ শৰ্মা পিতাৰ নাম: শ্যাম সন্দৰ শৰ্মা ঘৰ নং : ঘৰ নং 131 বয়স : 59 লিঙ্গ : পুৰুষ	GZH1918349 ফটো উপলব্ধ



781 নাম : বাম শ্ৰীবাস্তব পিতাৰ নাম: পাঙ্গ শ্ৰীবাস্তব ঘৰ নং : ঘৰৰ নম্বৰ: ৩৮৩ বয়স : 19 লিঙ্গ : পুৰুষ	EJI0188417 ফটো উপলব্ধ	782 নাম : মুকবল হুচেইন পিতাৰ নাম: আজমল আলী ঘৰ নং : হাউচ নো:1320 বয়স : 22 লিঙ্গ : পুৰুষ	EJI0174359 ফটো উপলব্ধ	783 নাম : বাবলী ৰায় ক্ৰ স্বামীৰ নাম: বিশাল ক্ৰ ঘৰ নং : ঘৰৰ নম্বৰ: ১৩৪১ বয়স : 22 লিঙ্গ : মহিলা	EJI0161133 ফটো উপলব্ধ
784 নাম : পূৰ্ণিমা চৌহান পিতাৰ নাম: মন চৌহান ঘৰ নং : ঘৰৰ নম্বৰ: ১৩৬৭ বয়স : 19 লিঙ্গ : মহিলা	EJI0160663 ফটো উপলব্ধ	785 নাম : কমলাবতী দেবী স্বামীৰ নাম: বাধাকৃষ্ণ ডুবে ঘৰ নং : ন/আ বয়স : 65 লিঙ্গ : মহিলা	GZH1890546 ফটো উপলব্ধ	786 নাম : ওম প্ৰকাশ দুবে পিতাৰ নাম: বাধা কৃষ্ণ দুবে ঘৰ নং : ন/আ বয়স : 35 লিঙ্গ : পুৰুষ	GZH1897547 ফটো উপলব্ধ
787 নাম : ৰাজু আলী পিতাৰ নাম: ফাজিৰ আলী ঘৰ নং : না বয়স : 21 লিঙ্গ : পুৰুষ	EJI0026799 ফটো উপলব্ধ	788 নাম : ৰেকিবুল হক পিতাৰ নাম: ফাজিৰ আলী ঘৰ নং : না বয়স : 20 লিঙ্গ : পুৰুষ	EJI0017020 ফটো উপলব্ধ	789 নাম : ইৰফানুৰ ৰহমান পিতাৰ নাম: মঃ লুতিফুৰ ৰহমান ঘৰ নং : সিংহা বস্তি বয়স : 20 লিঙ্গ : পুৰুষ	EJI0017053 ফটো উপলব্ধ
790 নাম : নিতু দেৱী স্বামীৰ নাম: পাঙ্গ শ্ৰীবাস্তব ঘৰ নং : সোনাইঘলী বয়স : 42 লিঙ্গ : মহিলা	EJI0130286 ফটো উপলব্ধ	791 নাম : পাঙ্গ শ্ৰীবাস্তব অন্যান্য: অংকুৰ জ্যোতি অবাং অবাং ঘৰ নং : সোনাইগুৰি বয়স : 46 লিঙ্গ : পুৰুষ	EJI0130344 ফটো উপলব্ধ	792 নাম : প্ৰভাস টমুং পিতাৰ নাম: বিজয় টমুং ঘৰ নং : সূৰ্যউদয় পাৰ্থ বয়স : 20 লিঙ্গ : পুৰুষ	EJI0086801 ফটো উপলব্ধ



793	1	EJI0213108
নাম : বিনয় বৰুৱা পিতাৰ নাম : খগেন বৰুৱা ঘৰ নং : 33 বয়স : 20 লিঙ্গ : পুৰুষ		
ফটো উপলব্ধ		

794	1	EJI0215731
নাম : মুকুন্দ দাস অন্যান্য : অঞ্জলি দাস ঘৰ নং : 15 বয়স : 62 লিঙ্গ : পুৰুষ		
ফটো উপলব্ধ		

795	1	EJI0217497
নাম : জিতু মণি দাস পিতাৰ নাম : মুকুন্দ দাস ঘৰ নং : 15 বয়স : 30 লিঙ্গ : পুৰুষ		
ফটো উপলব্ধ		

796	1	EJI0217554
নাম : অঞ্জলি দাস স্বামীৰ নাম : মুকুন্দ দাস ঘৰ নং : 15 বয়স : 61 লিঙ্গ : মহিলা		
ফটো উপলব্ধ		

797	1	EJI0220871
নাম : মীনা গুপ্তা স্বামীৰ নাম : মুকেশ গুপ্তা ঘৰ নং : হাউচ নো 12 বয়স : 31 লিঙ্গ : মহিলা		
ফটো উপলব্ধ		

798	1	GZH0030503
নাম : সুমিতি দাস স্বামীৰ নাম : সুদীপ কুমাৰ দাস ঘৰ নং : 302 বয়স : 48 লিঙ্গ : মহিলা		
ফটো উপলব্ধ		

799	1	GZH0030502
নাম : সুদীপ কুমাৰ দাস পিতাৰ নাম : শ্ৰীবাৰ ৰঞ্জন দাস ঘৰ নং : 302 বয়স : 51 লিঙ্গ : পুৰুষ		
ফটো উপলব্ধ		

800	1	EJI0240911
নাম : জেশময় কাকতি পিতাৰ নাম : শিশু ৰাম কাকতি ঘৰ নং : ঘৰ নম্বৰ : ৩৬৪ বয়স : 19 লিঙ্গ : পুৰুষ		
ফটো উপলব্ধ		

801	1	EJI0240937
নাম : ফৰিজুল ৰহমান পিতাৰ নাম : আতাউৰ ৰহমান ঘৰ নং : ঘৰ নম্বৰ : ১৩২১ বয়স : 19 লিঙ্গ : পুৰুষ		
ফটো উপলব্ধ		

802	1	EJI0249565
নাম : হাছিনা বেগম চৌধুৰী পিতাৰ নাম : নাসিৰুদ্দিন চৌধুৰী ঘৰ নং : হাউচ নো 1319 বয়স : 21 লিঙ্গ : মহিলা		
ফটো উপলব্ধ		

803	1	EJI0249920
নাম : সঞ্জয় ৰয় মাতৃৰ নাম : পম্পা ৰয় ঘৰ নং : হাউচ নো 03 বয়স : 22 লিঙ্গ : পুৰুষ		
ফটো উপলব্ধ		



804	1	EJI0255893	ফটো উপলব্ধ	নাম : আশ্ৰা আৰু পিতাৰ নাম: যোগেন আৰু ঘৰ নং : ঘৰৰ নম্বৰ: ৩৪৯ বয়স : 20 লিঙ্গ : মহিলা	805	1	EJI0255968	ফটো উপলব্ধ	নাম : শুভম মণ্ডল মাতৃৰ নাম: বিমলা মণ্ডল ঘৰ নং : ঘৰৰ নম্বৰ: ৩০৫০ বয়স : 18 লিঙ্গ : পুৰুষ	806	1	EJI0255992	ফটো উপলব্ধ	নাম : দিখিতা শইকীয়া পিতাৰ নাম: মানিক চন্দ্ৰ শইকীয়া ঘৰ নং : ঘৰৰ নম্বৰ: ৪২২ ক বয়স : 19 লিঙ্গ : মহিলা
807	1	MLF1005692	ফটো উপলব্ধ	নাম : পল্লৱ কুমাৰ পিতাৰ নাম: যাদৱ চন্দ্ৰ দাস ঘৰ নং : ৪ ক বয়স : 58 লিঙ্গ : পুৰুষ	808	1	MLF1005705	ফটো উপলব্ধ	নাম : পাপৰী দাস স্বামীৰ নাম: পল্লৱ কুমাৰ দাস ঘৰ নং : ৪ ক বয়স : 59 লিঙ্গ : মহিলা	809	1	MLF0330340	ফটো উপলব্ধ	নাম : কুশান কাশ্যপ পিতাৰ নাম: পল্লৱ কুমাৰ দাস ঘৰ নং : ৪ ক বয়স : 25 লিঙ্গ : পুৰুষ
810	1	MLF0516872	ফটো উপলব্ধ	নাম : ভাৰ্গৱ কাশ্যপ পিতাৰ নাম: পল্লৱ কুমাৰ দাস ঘৰ নং : ৪ ক বয়স : 23 লিঙ্গ : পুৰুষ	811	1	GZH0427039	ফটো উপলব্ধ	নাম : স্বপ্নীল তালুকদাৰ পিতাৰ নাম: দেৱজিত তালুকদাৰ ঘৰ নং : ৩২১ ক বয়স : 27 লিঙ্গ : পুৰুষ	812	1	DZN1526303	ফটো উপলব্ধ	নাম : নুৰজামাল হাজৰি পিতাৰ নাম: ছাইদুৰ ৰহমান হাজৰি ঘৰ নং : ১৪ ক বয়স : 55 লিঙ্গ : পুৰুষ
813	1	EJI0260224	ফটো উপলব্ধ	নাম : আলিশা ইংজাল মাতৃৰ নাম: বেবী ইংজাল ঘৰ নং : ৩৬০ বয়স : 19 লিঙ্গ : মহিলা	814	1	EJI0260349	ফটো উপলব্ধ	নাম : দিপশিখা দাস স্বামীৰ নাম: ভাৰ্গৱ দাস ঘৰ নং : ৩৪৯ বয়স : 26 লিঙ্গ : মহিলা	815	1	EJI0260869	ফটো উপলব্ধ	নাম : ভনিতা বৰ্মন স্বামীৰ নাম: পংকজ তুমুং ঘৰ নং : ৩৩৯ বয়স : 21 লিঙ্গ : মহিলা
816	1	EJI0261750	ফটো উপলব্ধ	নাম : নমতা তহবিলদাৰ পিতাৰ নাম: সঞ্জয় তহবিলদাৰ ঘৰ নং : ঘৰৰ নম্বৰ: ১৩৭০ বয়স : 18 লিঙ্গ : মহিলা	817	1	EJI0261578	ফটো উপলব্ধ	নাম : উদীপন ডেকা পিতাৰ নাম: নৰ কান্ত ডেকা ঘৰ নং : 54 বয়স : 18 লিঙ্গ : পুৰুষ	818	1	EJI0264069	ফটো উপলব্ধ	নাম : স্বপ্নাস্মিতা শৰ্মা অন্যান্য: শশিন্দ্ৰ শৰ্মা ঘৰ নং : ৩২০ বয়স : 32 লিঙ্গ : মহিলা
819	1	EJI0264853	ফটো উপলব্ধ	নাম : চিত্তৰঞ্জন গোস্বামী পিতাৰ নাম: দীননাথ গোস্বামী ঘৰ নং : ৩৭০ বয়স : 62 লিঙ্গ : পুৰুষ	820	1	EJI0265256	ফটো উপলব্ধ	নাম : আজমল জামাল হাজৰী পিতাৰ নাম: নৰ জামাল হাজৰী ঘৰ নং : ১৪ ক বয়স : 18 লিঙ্গ : পুৰুষ	821	1	EJI0265322	ফটো উপলব্ধ	নাম : আফজাল জামাল হাজৰী পিতাৰ নাম: নৰ জামাল হাজৰী ঘৰ নং : ১৪ ক বয়স : 18 লিঙ্গ : পুৰুষ
822	1	LSY1707444	ফটো উপলব্ধ	নাম : সুমন দেব পিতাৰ নাম: জিতেন্দ্ৰ চন্দ্ৰ দেব ঘৰ নং : ৭৯ বয়স : 45 লিঙ্গ : পুৰুষ	823	1	EJI0266668	ফটো উপলব্ধ	নাম : ভবন দাস পিতাৰ নাম: ভূপেন দাস ঘৰ নং : ১৩৫০ জে বয়স : 21 লিঙ্গ : পুৰুষ	824	1	EJI0266908	ফটো উপলব্ধ	নাম : অংকিত মেধী পিতাৰ নাম: নুপেন মেধী ঘৰ নং : ১৩৪৭ বয়স : 19 লিঙ্গ : পুৰুষ

## ভোটাৰৰ সাৰাংশ

## A) ভোটাৰৰ সংখ্যা

	তালিকাৰ প্ৰকাৰ	তালিকাৰ চিনাক্তকৰণ	ভোটাৰৰ সংখ্যা				
			পুৰুষ	মহিলা	৩য় লিঙ্গ	মুঠ	
I	মূল তালিকা	মূল তালিকা বিশেষ সংশোধন, 2026 চনৰ পূৰ্বৰ 2025 চনৰ মূল তালিকাৰ লগত থকা সংযোজন সমূহ একত্ৰিতকৰণ কৰা তালিকা।	377	415	0	792	
II	যোগ তালিকা	পৰিপূৰক 1	বিশেষ সংক্ষিপ্ত সংশোধন, 2026	7	4	0	11
		পৰিপূৰক 2	অনবিচ্ছিন্ন সংশোধন 2026	13	8	0	21
		মুঠ		20	12	0	32
III	বিয়োজন তালিকা	পৰিপূৰক 1	বিশেষ সংক্ষিপ্ত সংশোধন, 2026	12	9	0	21
		পৰিপূৰক 2	অনবিচ্ছিন্ন সংশোধন 2026	2	0	0	2
		মুঠ		14	9	0	23
IV	লিংগ ক্ষেত্ৰত পৰিবৰ্তনৰ বাবে পাৰ্থক্য		0	0	0	0	
এই সংশোধনৰ পিছত ভোটাৰ তালিকাত ভোটাৰৰ মুঠ সংখ্যা (I+II-III+IV)			383	418	0	801	

## B) শুধৰনীৰ সংখ্যা

তালিকাৰ প্ৰকাৰ	তালিকাৰ চিনাক্তকৰণ	শুধৰনীৰ সংখ্যা
পৰিপূৰক 1	বিশেষ সংক্ষিপ্ত সংশোধন, 2026	5
পৰিপূৰক 2	অনবিচ্ছিন্ন সংশোধন 2026	9
	মুঠ	14

নিৰ্বাচক পঞ্জীয়ন বিষয়াৰ স্বাক্ষৰ

E-মত, S-স্থানান্তৰিত/ বাসস্থান পৰিবৰ্তন, R-প্ৰতিলিপি, M-নিখোজ, Q-অযোগ্য