



## ভোটাৰ তালিকা 2026 S03 অসম

বিধানসভা সমষ্টিৰ নম্বৰ, নাম আৰু সংৰক্ষণৰ স্থিতি : 33 - দিশপুৰ (সাধাৰণ)		খণ্ড নং : 119																			
এই বিধানসভা সমষ্টিত কোন সংসদীয় সমষ্টিৰ অন্তৰ্গত তাৰ নম্বৰ, নাম আৰু সংৰক্ষণ স্থিতি : 5 - গুৱাহাটী (সাধাৰণ)																					
1. সংশোধনৰ বিৱৰণ																					
সংশোধনৰ বছৰ	2026	তালিকাৰ চিনাক্তকৰণ																			
ভিত্তি তাৰিখ	01-04-2026	বিশেষ সংশোধন, 2026 চনৰ পূৰ্বৰ 2025 চনৰ মূল তালিকাৰ লগত থকা সংযোজন সমূহ একত্ৰিতকৰণ কৰা তালিকা।																			
সংশোধনৰ প্ৰকাৰ	বিশেষ সংশোধন 2026																				
প্ৰকাশনৰ তাৰিখ	23-03-2026																				
2. খণ্ড আৰু ভোটগ্ৰহন কেন্দ্ৰৰ বিৱৰণ																					
খণ্ডৰ অন্তৰ্গত এলেকা সমূহৰ নম্বৰ আৰু নাম																					
1-সোনাইঘুলী (অংশ)		<table border="1" style="width: 100%; border-collapse: collapse;"> <tr> <td>মূল চহৰ/গাওঁ</td> <td>: গুৱাহাটী পৌৰ নিগম ৱাৰ্ড (অংশ -2)</td> </tr> <tr> <td>ৱাৰ্ড নং</td> <td>: গুঃ পৌঃ নিঃ ৱাৰ্ড নং ১৬</td> </tr> <tr> <td>ডাকঘৰ</td> <td>: ওডালবাক্ৰা</td> </tr> <tr> <td>পুলিচ থানা</td> <td>: ফটাশিল আমবাৰী</td> </tr> <tr> <td>ব্লক</td> <td>: গুৱাহাটী পৌৰ নিগম (অংশ-2)</td> </tr> <tr> <td>ৰাজহ চক্ৰ</td> <td>: দিশপুৰ</td> </tr> <tr> <td>জিলা</td> <td>: কামৰূপ (মহানগৰ)</td> </tr> <tr> <td>পিনকোড</td> <td>: 781034</td> </tr> </table>				মূল চহৰ/গাওঁ	: গুৱাহাটী পৌৰ নিগম ৱাৰ্ড (অংশ -2)	ৱাৰ্ড নং	: গুঃ পৌঃ নিঃ ৱাৰ্ড নং ১৬	ডাকঘৰ	: ওডালবাক্ৰা	পুলিচ থানা	: ফটাশিল আমবাৰী	ব্লক	: গুৱাহাটী পৌৰ নিগম (অংশ-2)	ৰাজহ চক্ৰ	: দিশপুৰ	জিলা	: কামৰূপ (মহানগৰ)	পিনকোড	: 781034
মূল চহৰ/গাওঁ	: গুৱাহাটী পৌৰ নিগম ৱাৰ্ড (অংশ -2)																				
ৱাৰ্ড নং	: গুঃ পৌঃ নিঃ ৱাৰ্ড নং ১৬																				
ডাকঘৰ	: ওডালবাক্ৰা																				
পুলিচ থানা	: ফটাশিল আমবাৰী																				
ব্লক	: গুৱাহাটী পৌৰ নিগম (অংশ-2)																				
ৰাজহ চক্ৰ	: দিশপুৰ																				
জিলা	: কামৰূপ (মহানগৰ)																				
পিনকোড	: 781034																				
3. ভোটগ্ৰহন কেন্দ্ৰৰ বিৱৰণ																					
ভোটগ্ৰহন কেন্দ্ৰৰ নম্বৰ আৰু নাম :		ভোটগ্ৰহন কেন্দ্ৰৰ প্ৰকাৰ (পুৰুষ/মহিলা/সাধাৰণ)		সাধাৰণ																	
119 - ডনবক্ৰো হাইস্কুল (পূৰ শাখা)		খণ্ডৰ অন্তৰ্গত সহায়ক ভোটগ্ৰহন কেন্দ্ৰৰ সংখ্যা :		0																	
ভোটগ্ৰহন কেন্দ্ৰৰ ঠিকনা :																					
ডনবক্ৰো হাইস্কুল, কোঠা নং ৪, সোনাইঘুলী																					
4. ভোটাৰৰ সংখ্যা																					
আৰম্ভনি ক্ৰমিক নং	শেষ ক্ৰমিক নং	মুঠ ভোটাৰ																			
		পুৰুষ	মহিলা	৩য় লিঙ্গ	মুঠ																
1	978	454	491	0	945																

নিৰ্বাচক পঞ্জীয়ন বিষয়াৰ স্বাক্ষৰ

Nazri Naksha

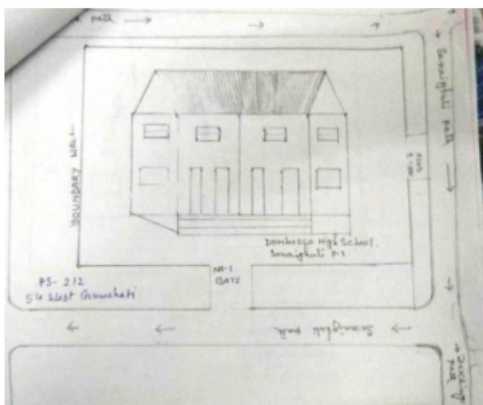

Google Map View



Polling Station Building Front View



ভোটগ্ৰহন কেন্দ্ৰৰ সন্মুখৰ দৃশ্য



Cad View



Key MAP View





1 নাম : জ্যোতি মাহতো পিতাৰ নাম: সুৰজ মাহতো ঘৰ নং : 00 বয়স : 26 লিঙ্গ : মহিলা	EJI0143164 ফটো উপলব্ধ	2 নাম : বঘনাথ পেণ্ডু পিতাৰ নাম: ভকত ৰাম পেণ্ডু ঘৰ নং : 1 বয়স : 52 লিঙ্গ : পুৰুষ	GZH0025312 ফটো উপলব্ধ	3 নাম : দিপাঞ্জলী বড়া স্বামীৰ নাম: তৰুন চন্দ্ৰ বড়া ঘৰ নং : 1 বয়স : 32 লিঙ্গ : মহিলা	GZH1924567 ফটো উপলব্ধ
4 নাম : দুলা মিলি স্বামীৰ নাম: তৰুণ চন্দ্ৰ মিলি ঘৰ নং : 02 বয়স : 78 লিঙ্গ : মহিলা	GZH1969575 ফটো উপলব্ধ	5 নাম : দুৰ্গা প্ৰসাদ টাছ পিতাৰ নাম: গোলাপ টাছ ঘৰ নং : 2 বয়স : 69 লিঙ্গ : পুৰুষ	GZH0321737 ফটো উপলব্ধ	6 নাম : অৰুনা টাছ স্বামীৰ নাম: দুৰ্গা প্ৰসাদ টাছ ঘৰ নং : 2 বয়স : 65 লিঙ্গ : মহিলা	GZH0321745 ফটো উপলব্ধ
7 নাম : মৃদুল চন্দ্ৰ শৰ্মা পিতাৰ নাম: প্ৰভাত চন্দ্ৰ শৰ্মা ঘৰ নং : 2 বয়স : 58 লিঙ্গ : পুৰুষ	JXP0304543 ফটো উপলব্ধ	8 নাম : লেনিন টাছ পিতাৰ নাম: দুৰ্গা প্ৰসাদ টাছ ঘৰ নং : 2 বয়স : 46 লিঙ্গ : পুৰুষ	GZH0321786 ফটো উপলব্ধ	9 নাম : বিশ্বজিত টাছ পিতাৰ নাম: দুৰ্গা প্ৰসাদ টাছ ঘৰ নং : 2 বয়স : 45 লিঙ্গ : পুৰুষ	GZH0321828 ফটো উপলব্ধ
10 নাম : অঞ্জলি টাছ স্বামীৰ নাম: লেনিন টাছ ঘৰ নং : 2 বয়স : 43 লিঙ্গ : মহিলা	GZH0321836 ফটো উপলব্ধ	11 নাম : প্ৰিন্স টাছ পিতাৰ নাম: দুৰ্গা প্ৰসাদ টাছ ঘৰ নং : 2 বয়স : 43 লিঙ্গ : পুৰুষ	GZH0321869 ফটো উপলব্ধ	12 নাম : ভৱানী টাছ স্বামীৰ নাম: বিশ্বজিত টাছ ঘৰ নং : 2 বয়স : 41 লিঙ্গ : মহিলা	GZH0321877 ফটো উপলব্ধ
13 নাম : জেবা টাছ স্বামীৰ নাম: প্ৰিন্স টাছ ঘৰ নং : 2 বয়স : 37 লিঙ্গ : মহিলা	GZH0321885 ফটো উপলব্ধ	14 নাম : হিমাশ্ৰি দাস পিতাৰ নাম: চন্দ্ৰ মোহন দাস ঘৰ নং : 2 বয়স : 24 লিঙ্গ : মহিলা	GZH1894344 ফটো উপলব্ধ	15 নাম : ধ্ৰুবৰাজ শৰ্মা পিতাৰ নাম: ডিলাইট শৰ্মা ঘৰ নং : 2 বয়স : 23 লিঙ্গ : পুৰুষ	GZH2061802 ফটো উপলব্ধ
16 নাম : অঞ্জলীন টাছ পিতাৰ নাম: লেনিন টাছ ঘৰ নং : 2 বয়স : 22 লিঙ্গ : মহিলা	GZH2520617 ফটো উপলব্ধ	17 নাম : মিঠুন পল পিতাৰ নাম: মনিন্দ্ৰ পল ঘৰ নং : 2এ বয়স : 40 লিঙ্গ : পুৰুষ	GZH1969468 ফটো উপলব্ধ	18 নাম : চুমি দেব স্বামীৰ নাম: অপৰেশ দেব ঘৰ নং : 2এ বয়স : 37 লিঙ্গ : মহিলা	GZH1968221 ফটো উপলব্ধ
19 নাম : অপৰেশ দেব পিতাৰ নাম: নিপেশ দেব ঘৰ নং : 2ক বয়স : 44 লিঙ্গ : পুৰুষ	GZH1980697 ফটো উপলব্ধ	20 নাম : সমৰ বড়ো পিতাৰ নাম: জৰ্গদীশ বড়ো ঘৰ নং : 3 বয়স : 33 লিঙ্গ : পুৰুষ	EJI0039180 ফটো উপলব্ধ	21 নাম : অভিনাশ নাথ পিতাৰ নাম: কমল নাথ ঘৰ নং : 3 বয়স : 30 লিঙ্গ : পুৰুষ	GZH0025606 ফটো উপলব্ধ
22 নাম : কৌশিক দাস পিতাৰ নাম: বালিৰাম দাস ঘৰ নং : 3 বয়স : 29 লিঙ্গ : পুৰুষ	GZH2894339 ফটো উপলব্ধ	23 নাম : মিতালী দাস ব্ৰহ্ম স্বামীৰ নাম: সমৰজীত ব্ৰহ্ম ঘৰ নং : 03 বয়স : 26 লিঙ্গ : মহিলা	EJI0005413 ফটো উপলব্ধ	24 নাম : সিয়েঙ্গ মিলি পিতাৰ নাম: সুভাষ মিলি ঘৰ নং : 03 বয়স : 22 লিঙ্গ : পুৰুষ	GZH2530459 ফটো উপলব্ধ
25 নাম : বৈকুণ্ঠ শইকীয়া পিতাৰ নাম: তুলাৰাম শইকীয়া ঘৰ নং : 3এ বয়স : 50 লিঙ্গ : পুৰুষ	GZH1967868 ফটো উপলব্ধ	26 নাম : বীনা বড়ো পিতাৰ নাম: ভদ্ৰ সিং বড়ো ঘৰ নং : 3এ বয়স : 49 লিঙ্গ : মহিলা	GZH1968072 ফটো উপলব্ধ	27 নাম : শেৱালী মণ্ডল পিতাৰ নাম: জয়চন্দ্ৰ মণ্ডল ঘৰ নং : 3এ বয়স : 41 লিঙ্গ : মহিলা	GZH1968874 ফটো উপলব্ধ
28 নাম : দীনেশ চন্দ্ৰকৰংগ পিতাৰ নাম: শশীধৰ চন্দ্ৰকৰংগ ঘৰ নং : 3এ বয়স : 37 লিঙ্গ : পুৰুষ	GZH1969237 ফটো উপলব্ধ	29 নাম : অনিতা দোলে চুংবাং পিতাৰ নাম: গংগাধৰ দোলে ঘৰ নং : 3এ বয়স : 28 লিঙ্গ : মহিলা	GZH1969096 ফটো উপলব্ধ	30 নাম : নেণ্ডয় টাইদ স্বামীৰ নাম: ৰঞ্জিত টাইদ ঘৰ নং : 3এফ বয়স : 54 লিঙ্গ : মহিলা	GZH2186500 ফটো উপলব্ধ



31 নাম : বতেশ্বৰ শইকীয়া পিতাৰ নাম: তিলেশ্বৰ শইকীয়া ঘৰ নং : 08 বয়স : 58 লিঙ্গ : পুৰুষ	GZH2187607 ফটো উপলব্ধ	32 নাম : অনিমা শইকীয়া স্বামীৰ নাম: বতেশ্বৰ শইকীয়া ঘৰ নং : 08 বয়স : 50 লিঙ্গ : মহিলা	GZH2187524 ফটো উপলব্ধ	33 নাম : সূশান্ত বয় পিতাৰ নাম: সুভাশ বয় ঘৰ নং : 8 বয়স : 36 লিঙ্গ : পুৰুষ	GZH1924578 ফটো উপলব্ধ
34 নাম : পূণ্যলতা দলে পেগু স্বামীৰ নাম: ৰঞ্জিত পেগু ঘৰ নং : 8 বয়স : 28 লিঙ্গ : মহিলা	GZH0702381 ফটো উপলব্ধ	35 নাম : হিৰক জ্যোতি বৰ্মন পিতাৰ নাম: দীপ জ্যোতি বৰ্মন ঘৰ নং : 04 বয়স : 19 লিঙ্গ : পুৰুষ	EJI0198192 ফটো উপলব্ধ	36 নাম : ৰাজেন পায়ন পিতাৰ নাম: টেপুৰাম পায়ন ঘৰ নং : 8 বয়স : 34 লিঙ্গ : পুৰুষ	GZH2185577 ফটো উপলব্ধ
37 নাম : ৰবিন মিল্লী পিতাৰ নাম: নবীন মিল্লী ঘৰ নং : 8 বয়স : 31 লিঙ্গ : পুৰুষ	GZH2282531 ফটো উপলব্ধ	38 নাম : সঞ্জীৱ দেউৰী পিতাৰ নাম: নগেন দেউৰী ঘৰ নং : 8 বয়স : 32 লিঙ্গ : পুৰুষ	GZH2186914 ফটো উপলব্ধ	39 নাম : স্বপ্না দলে পিতাৰ নাম: ভাবা দলে ঘৰ নং : 5 বয়স : 41 লিঙ্গ : মহিলা	GZH2280428 ফটো উপলব্ধ
40 নাম : জুৰি খাখলাৰী স্বামীৰ নাম: অলডান খাখলাৰী ঘৰ নং : 5 বয়স : 30 লিঙ্গ : মহিলা	GZH0231118 ফটো উপলব্ধ	41 নাম : ৰাজীৱ দলে পিতাৰ নাম: ভাবা দলে ঘৰ নং : 5 বয়স : 36 লিঙ্গ : পুৰুষ	GZH2280576 ফটো উপলব্ধ	42 নাম : অধৰ বায়ন পিতাৰ নাম: গজেন বায়ন ঘৰ নং : 6 বয়স : 74 লিঙ্গ : পুৰুষ	GZH0776666 ফটো উপলব্ধ
43 নাম : কুঞ্জ ৰাম ৰাভা পিতাৰ নাম: থচাৰাম ৰাভা ঘৰ নং : 06 বয়স : 62 লিঙ্গ : পুৰুষ	GZH1927851 ফটো উপলব্ধ	44 নাম : অহিলা ৰাভা স্বামীৰ নাম: কুঞ্জৰাম ৰাভা ঘৰ নং : 06 বয়স : 57 লিঙ্গ : মহিলা	GZH1927862 ফটো উপলব্ধ	45 নাম : ৰূপা বায়ন স্বামীৰ নাম: অধৰ বায়ন ঘৰ নং : 6 বয়স : 47 লিঙ্গ : মহিলা	GZH2923479 ফটো উপলব্ধ
46 নাম : পংকজ বায়ন পিতাৰ নাম: অধৰ বায়ন ঘৰ নং : 6 বয়স : 46 লিঙ্গ : পুৰুষ	GZH2923628 ফটো উপলব্ধ	47 নাম : ধনজিত বায়ন পিতাৰ নাম: অধৰ বায়ন ঘৰ নং : 6 বয়স : 44 লিঙ্গ : পুৰুষ	GZH2923617 ফটো উপলব্ধ	48 নাম : অঞ্জু লাহন স্বামীৰ নাম: ধনজীত বায়ন ঘৰ নং : 06 বয়স : 44 লিঙ্গ : মহিলা	GZH2923526 ফটো উপলব্ধ
49 নাম : মুকুল বায়ন মাতৃৰ নাম: ৰূপা বায়ন ঘৰ নং : 6 বয়স : 41 লিঙ্গ : পুৰুষ	GZH0254425 ফটো উপলব্ধ	50 নাম : মনিমা শইকীয়া স্বামীৰ নাম: পংকজ বায়ন ঘৰ নং : 06 বয়স : 40 লিঙ্গ : মহিলা	GZH0845552 ফটো উপলব্ধ	51 নাম : বিভা দাস গুলাতি স্বামীৰ নাম: বিপ্লু গুলাতি ঘৰ নং : 6 বয়স : 36 লিঙ্গ : মহিলা	GZH1924590 ফটো উপলব্ধ
52 নাম : বিষ্ণু প্ৰসাদ ৰাভা পিতাৰ নাম: কুঞ্জ ৰাম ৰাভা ঘৰ নং : 06 বয়স : 30 লিঙ্গ : পুৰুষ	GZH0024817 ফটো উপলব্ধ	53 নাম : বিনোদ বৰ্মা পিতাৰ নাম: কালিকান্ত বৰ্মা ঘৰ নং : 06 বয়স : 48 লিঙ্গ : পুৰুষ	EJI0019315 ফটো উপলব্ধ	54 নাম : বৰ্ণা পেগু স্বামীৰ নাম: বিক্ৰম সিং পেগু ঘৰ নং : 6 বয়স : 43 লিঙ্গ : মহিলা	GZH1969906 ফটো উপলব্ধ
55 নাম : ৰাজু কুমাৰ ডেউৰী পিতাৰ নাম: শম্ভুৰাম ডেউৰী ঘৰ নং : 9 বয়স : 54 লিঙ্গ : পুৰুষ	GZH1924625 ফটো উপলব্ধ	56 নাম : স্বপ্না ডেউৰী স্বামীৰ নাম: ৰাজু কুমাৰ ডেউৰী ঘৰ নং : 9 বয়স : 51 লিঙ্গ : মহিলা	GZH1924636 ফটো উপলব্ধ	57 নাম : মনাত্ৰী দলে পেগু স্বামীৰ নাম: জিতু গাম পেগু ঘৰ নং : 7 বয়স : 35 লিঙ্গ : মহিলা	EJI0080382 ফটো উপলব্ধ
58 নাম : বেৰি গাম পিতাৰ নাম: কনক চন্দ্ৰ গাম ঘৰ নং : 09 বয়স : 23 লিঙ্গ : মহিলা	GZH0845396 ফটো উপলব্ধ	59 নাম : টেডিড দেউৰী পিতাৰ নাম: ৰাজু কুমাৰ দেউৰী ঘৰ নং : 7 বয়স : 21 লিঙ্গ : পুৰুষ	GZH0970673 ফটো উপলব্ধ	60 নাম : উলিয়াম একা পিতাৰ নাম: বীৰছা একা ঘৰ নং : 08 বয়স : 57 লিঙ্গ : পুৰুষ	GZH2259927 ফটো উপলব্ধ

61 নাম : ভাস্কৰজ্যোতি পেগু পিতাৰ নাম: পদোশ্বৰ পেগু ঘৰ নং : 8 বয়স : 40 লিঙ্গ : পুৰুষ	DWM3942970 ফটো উপলব্ধ	62 নাম : বিজয়া য়েইন পিতাৰ নাম: পোনাবাম য়েইন ঘৰ নং : 8 বয়স : 37 লিঙ্গ : মহিলা	DQT0022707 ফটো উপলব্ধ	63 নাম : ৰঞ্জিত পেগু পিতাৰ নাম: লক্ষ্য পেগু ঘৰ নং : 8 বয়স : 36 লিঙ্গ : পুৰুষ	GZH0702225 ফটো উপলব্ধ
64 নাম : মামণি বড়ো স্বামীৰ নাম: সুমন বড়ো ঘৰ নং : 8 বয়স : 36 লিঙ্গ : মহিলা	GZH2061265 ফটো উপলব্ধ	65 নাম : খ্ৰীষ্টী একা পিতাৰ নাম: উলিয়াম একা ঘৰ নং : 08 বয়স : 27 লিঙ্গ : মহিলা	GZH1975200 ফটো উপলব্ধ	66 নাম : অংশুমান আৰ্যাহ মাতৃৰ নাম: কুইন দেউৰী ঘৰ নং : 8 বয়স : 29 লিঙ্গ : পুৰুষ	GZH0851576 ফটো উপলব্ধ
67 নাম : উদিগু আৰ্যাহ মাতৃৰ নাম: কুইন দেউৰী ঘৰ নং : 8 বয়স : 23 লিঙ্গ : পুৰুষ	EJI0101055 ফটো উপলব্ধ	68 নাম : মধুসিতা বাৰ্মন পিতাৰ নাম: দিলিপ কুমাৰ বাৰ্মন ঘৰ নং : 08 বয়স : 21 লিঙ্গ : মহিলা	GZH0939876 ফটো উপলব্ধ	69 নাম : বানীকান্ত ঠাকুৰীয়া পিতাৰ নাম: আদ্য. বাম ঠাকুৰীয়া ঘৰ নং : 8 বয়স : 50 লিঙ্গ : পুৰুষ	GZH1924829 ফটো উপলব্ধ
70 নাম : মঞ্জু ঠাকুৰীয়া পিতাৰ নাম: বাণী কান্ত ঠাকুৰীয়া ঘৰ নং : 8 বয়স : 50 লিঙ্গ : মহিলা	GZH1924830 ফটো উপলব্ধ	71 নাম : বৰ্ষা ঠাকুৰীয়া পিতাৰ নাম: বানীকান্ত ঠাকুৰীয়া ঘৰ নং : 8 বয়স : 26 লিঙ্গ : মহিলা	GZH0502427 ফটো উপলব্ধ	72 নাম : চন্দন পাংগিং পিতাৰ নাম: মাটোশ্বৰ পাংগিং ঘৰ নং : 8 বয়স : 49 লিঙ্গ : পুৰুষ	GZH2894395 ফটো উপলব্ধ
73 নাম : ইন্দ্রনীল দেউৰী পিতাৰ নাম: উপেন দেউৰী ঘৰ নং : 10 বয়স : 61 লিঙ্গ : পুৰুষ	GZH1925515 ফটো উপলব্ধ	74 নাম : পুনি বাম দেউৰী পিতাৰ নাম: তংক বাম দেউৰী ঘৰ নং : 10 বয়স : 53 লিঙ্গ : পুৰুষ	GZH1925491 ফটো উপলব্ধ	75 নাম : শূৰ্ণা দেউৰী স্বামীৰ নাম: ইন্দ্রনীল দেউৰী ঘৰ নং : 10 বয়স : 51 লিঙ্গ : মহিলা	GZH1925526 ফটো উপলব্ধ
76 নাম : হেমলতা দেউৰী স্বামীৰ নাম: পুনি বাম দেউৰী ঘৰ নং : 10 বয়স : 48 লিঙ্গ : মহিলা	GZH1925504 ফটো উপলব্ধ	77 নাম : বিশ্বজীত দেউৰী পিতাৰ নাম: পুনিবাম দেউৰী ঘৰ নং : 10 বয়স : 29 লিঙ্গ : পুৰুষ	GZH0005728 ফটো উপলব্ধ	78 নাম : বিপিন দেউৰী পিতাৰ নাম: পুনিবাম দেউৰী ঘৰ নং : 10 বয়স : 26 লিঙ্গ : পুৰুষ	GZH0920405 ফটো উপলব্ধ
79 নাম : সৰ্বেশ্বৰ মুড়া পিতাৰ নাম: সুখলীল মুড়া ঘৰ নং : 11 বয়স : 57 লিঙ্গ : পুৰুষ	GZH1925640 ফটো উপলব্ধ	80 নাম : চুমী মজমদাৰ স্বামীৰ নাম: সৰ্বেশ্বৰ মুড়া ঘৰ নং : 11 বয়স : 55 লিঙ্গ : মহিলা	GZH1925651 ফটো উপলব্ধ	81 নাম : কেট্টিনা কুটুম পিতাৰ নাম: মুহিধৰ কুটুম ঘৰ নং : 11 বয়স : 21 লিঙ্গ : মহিলা	GZH0982090 ফটো উপলব্ধ
82 নাম : কনিকা ডেকা স্বামীৰ নাম: কিশোৰ ঠাকুৰীয়া ঘৰ নং : 11 বয়স : 29 লিঙ্গ : মহিলা	GZH0964338 ফটো উপলব্ধ	83 নাম : নিচাবানী সৰকাৰ স্বামীৰ নাম: সুৰঞ্জন সৰকাৰ ঘৰ নং : 12 বয়স : 52 লিঙ্গ : মহিলা	GZH1925946 ফটো উপলব্ধ	84 নাম : শ্যেলী বসুমতাৰী স্বামীৰ নাম: ৰাতুল সোনোৱাল ঘৰ নং : 12 বয়স : 45 লিঙ্গ : মহিলা	GZH0979104 ফটো উপলব্ধ
85 নাম : ধ্ৰুৱ আদিত্য দাস পিতাৰ নাম: বিক্রমাদিত্য দাস ঘৰ নং : 12 বয়স : 33 লিঙ্গ : পুৰুষ	GZH0024819 ফটো উপলব্ধ	86 নাম : তপন সৰকাৰ পিতাৰ নাম: সুৰঞ্জন সৰকাৰ ঘৰ নং : 12 বয়স : 28 লিঙ্গ : পুৰুষ	GZH0034769 ফটো উপলব্ধ	87 নাম : অৰ্চনা সৰকাৰ পিতাৰ নাম: সুৰঞ্জন সৰকাৰ ঘৰ নং : 12 বয়স : 27 লিঙ্গ : মহিলা	GZH0607887 ফটো উপলব্ধ
88 নাম : লক্ষ্য নাথ দেউৰী পিতাৰ নাম: সুবৰ্ণ দেউৰী ঘৰ নং : 13 বয়স : 50 লিঙ্গ : পুৰুষ	GZH1924669 ফটো উপলব্ধ	89 নাম : সৰস্বতী দেউৰী স্বামীৰ নাম: লক্ষ্য নাথ দেউৰী ঘৰ নং : 13 বয়স : 46 লিঙ্গ : মহিলা	GZH1924670 ফটো উপলব্ধ	90 নাম : চম্পাৱতী নাথ স্বামীৰ নাম: চণ্ডিৰাম নাথ ঘৰ নং : 15 বয়স : 51 লিঙ্গ : মহিলা	GZH0893552 ফটো উপলব্ধ



91 নাম : বিতুমিতা শিৰম পিতাৰ নাম: চণ্ডিৰাম নাথ ঘৰ নং : ১৫ বয়স : 27 লিঙ্গ : মহিলা	GZH0844779 ফটো উপলব্ধ	92 নাম : নবনিতা শিৰম পিতাৰ নাম: চণ্ডিৰাম নাথ ঘৰ নং : ১৫ বয়স : 25 লিঙ্গ : মহিলা	GZH0844589 ফটো উপলব্ধ	93 নাম : সঞ্জিতা বড়ো পিতাৰ নাম: জীতেন বড়ো ঘৰ নং : 15 বয়স : 21 লিঙ্গ : মহিলা	GZH0983270 ফটো উপলব্ধ
94 নাম : মুনীন্দ্র পাল পিতাৰ নাম: দ্বিগেন্দ্র পাল ঘৰ নং : ১৬ বয়স : 65 লিঙ্গ : পুৰুষ	GZH0755942 ফটো উপলব্ধ	95 নাম : মহঃ খুদা বক্স পিতাৰ নাম: হাজী নুৰ মহম্মদ আলী ঘৰ নং : ১৬ বয়স : 64 লিঙ্গ : পুৰুষ	GZH2061216 ফটো উপলব্ধ	96 নাম : সাবিত্ৰী পাল স্বামীৰ নাম: মুনীন্দ্র পাল ঘৰ নং : ১৬ বয়স : 60 লিঙ্গ : মহিলা	GZH0754838 ফটো উপলব্ধ
97 নাম : জয়গুন নেচা স্বামীৰ নাম: মহঃ খুদা বক্স ঘৰ নং : ১৬ বয়স : 54 লিঙ্গ : মহিলা	GZH2061315 ফটো উপলব্ধ	98 নাম : বিজয় নিশাদ পিতাৰ নাম: জিয়ালাল নিশাদ ঘৰ নং : ১৬ বয়স : 39 লিঙ্গ : পুৰুষ	GZH0077289 ফটো উপলব্ধ	S 99 নাম : খাদেজা বেগম পিতাৰ নাম: খোদাই বক্স ঘৰ নং : ১৬ বয়স : ৪৪ লিঙ্গ : মহিলা	GZH0891036 ফটো উপলব্ধ
100 নাম : মঞ্জু নিশাদ স্বামীৰ নাম: বিজয় নিশাদ ঘৰ নং : ১৬ বয়স : 37 লিঙ্গ : মহিলা	GZH0077388 ফটো উপলব্ধ	101 নাম : জয় প্রকাশ পাংগিং পিতাৰ নাম: মোটর সিং পাংগিং ঘৰ নং : ১৬ বয়স : 36 লিঙ্গ : পুৰুষ	GZH2173748 ফটো উপলব্ধ	102 নাম : শান্তী প্রভা দলে পাংগিং স্বামীৰ নাম: জয় প্রকাশ পাংগিং ঘৰ নং : ১৬ বয়স : 36 লিঙ্গ : মহিলা	GZH2178689 ফটো উপলব্ধ
103 নাম : মধ মিলি পিতাৰ নাম: তেতাল মিলি ঘৰ নং : 16 বয়স : 33 লিঙ্গ : পুৰুষ	GZH2666535 ফটো উপলব্ধ	104 নাম : সীমান্ত বৈশ্য পিতাৰ নাম: হিৰেন কুমাৰ বৈশ্য ঘৰ নং : ১৬ বয়স : 22 লিঙ্গ : পুৰুষ	GZH2610525 ফটো উপলব্ধ	105 নাম : অনন্তমৈ মুছাহাৰী স্বামীৰ নাম: হিতেন্দ্র মুছাহাৰী ঘৰ নং : 17 বয়স : 41 লিঙ্গ : মহিলা	GZH0024820 ফটো উপলব্ধ
106 নাম : বমনি ব্রহ্ম পিতাৰ নাম: নিমল ব্রহ্ম ঘৰ নং : ১৭ বয়স : 27 লিঙ্গ : পুৰুষ	GZH0754754 ফটো উপলব্ধ	107 নাম : গীতিকা বড়ো পিতাৰ নাম: গণেশ বড়ো ঘৰ নং : ১৯ বয়স : 33 লিঙ্গ : মহিলা	GZH0100917 ফটো উপলব্ধ	108 নাম : মঃচহিদুল হক মাতৃৰ নাম: মঃ ছামচুল হক ঘৰ নং : ১৯ বয়স : 32 লিঙ্গ : মহিলা	GZH1924705 ফটো উপলব্ধ
109 নাম : মার্সি সোনা চৰেন মাতৃৰ নাম: উত্তম ফুকন ঘৰ নং : ১৯ বয়স : 32 লিঙ্গ : মহিলা	GZH1924692 ফটো উপলব্ধ	110 নাম : জয়দীপ বড়ো পিতাৰ নাম: গণেশ বড়ো ঘৰ নং : ১৯ বয়স : 29 লিঙ্গ : পুৰুষ	GZH0101147 ফটো উপলব্ধ	111 নাম : দীপজ্যোতি দাস পিতাৰ নাম: দিবাকৰ দাস ঘৰ নং : ১৯ বয়স : 29 লিঙ্গ : পুৰুষ	GZH2923662 ফটো উপলব্ধ
112 নাম : ববিতা কৌৰ স্বামীৰ নাম: মনুৰাজ সিং ঘৰ নং : ১৯এ বয়স : 49 লিঙ্গ : মহিলা	GZH0753996 ফটো উপলব্ধ	113 নাম : মনুৰাজ সিং পিতাৰ নাম: দিপক সিং ঘৰ নং : ১৯এ বয়স : 46 লিঙ্গ : পুৰুষ	GZH0754341 ফটো উপলব্ধ	114 নাম : হৰপ্ৰিত সিং পিতাৰ নাম: মনুৰাজ সিং ঘৰ নং : ১৯এ বয়স : 28 লিঙ্গ : পুৰুষ	GZH0755512 ফটো উপলব্ধ
115 নাম : গুৰপ্ৰিত সিং পিতাৰ নাম: মনুৰাজ সিং ঘৰ নং : ১৯এ বয়স : 26 লিঙ্গ : পুৰুষ	GZH0755744 ফটো উপলব্ধ	116 নাম : গোলাপ বিশ্বকৰ্মা পিতাৰ নাম: বমজান বিশ্বকৰ্মা ঘৰ নং : ১৯ক বয়স : 78 লিঙ্গ : পুৰুষ	GZH2402402 ফটো উপলব্ধ	117 নাম : বঞ্জ শৰ্মা স্বামীৰ নাম: মৃদুল শৰ্মা ঘৰ নং : ২০ বয়স : 54 লিঙ্গ : মহিলা	JXP0304493 ফটো উপলব্ধ
118 নাম : দেবশ্বৰ বৰুৱা পিতাৰ নাম: প্ৰফুল্ল বৰুৱা ঘৰ নং : ২০ বয়স : 43 লিঙ্গ : পুৰুষ	GZH0751792 ফটো উপলব্ধ	119 নাম : পাপৰি শইকীয়া স্বামীৰ নাম: দেবেশ্বৰ বৰুৱা ঘৰ নং : ২০ বয়স : 41 লিঙ্গ : মহিলা	GZH0752402 ফটো উপলব্ধ	120 নাম : জৰিনা খাতুন স্বামীৰ নাম: বাহুল হক ঘৰ নং : ২০ এ বয়স : 27 লিঙ্গ : মহিলা	GZH0754648 ফটো উপলব্ধ



121 নাম : বাহুল হক পিতাৰ নাম: চামচুল হক ঘৰ নং : ২০এ বয়স : 27 লিঙ্গ : পুৰুষ	GZH0756346 ফটো উপলব্ধ	122 নাম : ওলিভিয়া ডেকা বৰা স্বামীৰ নাম: বশু কুমাৰ বৰা ঘৰ নং : ২২ বয়স : 44 লিঙ্গ : মহিলা	GZH1938494 ফটো উপলব্ধ	123 নাম : এলিজা ৰাভা স্বামীৰ নাম: গিল ৰাভা ঘৰ নং : ২১ বয়স : 39 লিঙ্গ : মহিলা	GZH0754879 ফটো উপলব্ধ
124 নাম : সপন চৰকাৰ মাতৃৰ নাম: নিশা ৰানী চৰকাৰ ঘৰ নং : ২১ বয়স : 25 লিঙ্গ : পুৰুষ	GZH0814137 ফটো উপলব্ধ	125 নাম : জুন পেণ্ডু স্বামীৰ নাম: প্ৰসন্ন পেণ্ডু ঘৰ নং : ২২ বয়স : 54 লিঙ্গ : মহিলা	GZH1926223 ফটো উপলব্ধ	126 নাম : লক্ষ্যনাথ পেণ্ডু পিতাৰ নাম: ধৰম সিং পেণ্ডু ঘৰ নং : ২২ বয়স : 51 লিঙ্গ : পুৰুষ	GZH2894282 ফটো উপলব্ধ
127 নাম : হীৰামনি পেণ্ডু স্বামীৰ নাম: লক্ষ্যনাথ পেণ্ডু ঘৰ নং : ২২ বয়স : 51 লিঙ্গ : মহিলা	GZH2894293 ফটো উপলব্ধ	128 নাম : ৰাম সাগৰ যাদৱ পিতাৰ নাম: গৌৰখ নাথ যাদৱ ঘৰ নং : ২২ বয়স : 49 লিঙ্গ : পুৰুষ	GZH2610558 ফটো উপলব্ধ	129 নাম : প্ৰসন্ন পেণ্ডু পিতাৰ নাম: ধৰমসিং পেণ্ডু ঘৰ নং : ২২ বয়স : 48 লিঙ্গ : পুৰুষ	GZH1926212 ফটো উপলব্ধ
130 নাম : প্ৰিয়ংকা পেণ্ডু পিতাৰ নাম: লক্ষ্যনাথ পেণ্ডু ঘৰ নং : ২২ বয়স : 32 লিঙ্গ : মহিলা	GZH2894306 ফটো উপলব্ধ	131 নাম : অনিন্দিতা পেণ্ডু পিতাৰ নাম: লক্ষ্যনাথ পেণ্ডু ঘৰ নং : ২২ বয়স : 29 লিঙ্গ : মহিলা	GZH2894317 ফটো উপলব্ধ	132 নাম : লিজা সন্দিকৈ পিতাৰ নাম: গজেন চন্দ্ৰ সন্দিকৈ ঘৰ নং : ২২ বয়স : 27 লিঙ্গ : মহিলা	JRQ0346023 ফটো উপলব্ধ
133 নাম : সঞ্জীৱ কুমাৰ যাদৱ পিতাৰ নাম: ৰামসাগৰ যাদৱ ঘৰ নং : ২২ বয়স : 24 লিঙ্গ : পুৰুষ	GZH0842278 ফটো উপলব্ধ	134 নাম : অঞ্জু কুমাৰী যাদৱ পিতাৰ নাম: ৰাম সাগৰ যাদৱ ঘৰ নং : ২২ বয়স : 20 লিঙ্গ : মহিলা	EJI0136515 ফটো উপলব্ধ	135 নাম : মদন মোহন ডেকা পিতাৰ নাম: ভদ্ৰাম ডেকা ঘৰ নং : ২৩ বয়স : 69 লিঙ্গ : পুৰুষ	GZH1926405 ফটো উপলব্ধ
136 নাম : বনলতা ডেকা স্বামীৰ নাম: মদন মোহন ডেকা ঘৰ নং : ২৩ বয়স : 57 লিঙ্গ : মহিলা	GZH1926416 ফটো উপলব্ধ	137 নাম : নিৰ্মমায় কলিতা স্বামীৰ নাম: গোলক কলিতা ঘৰ নং : ২৩ বয়স : 52 লিঙ্গ : মহিলা	GZH2921690 ফটো উপলব্ধ	138 নাম : মলয় মোহন ডেকা পিতাৰ নাম: মদন মোহন ডেকা ঘৰ নং : ২৩ বয়স : 30 লিঙ্গ : পুৰুষ	GZH2894204 ফটো উপলব্ধ
139 নাম : সুমন ডেকা পিতাৰ নাম: মদন মোহন ডেকা ঘৰ নং : ২৩ বয়স : 26 লিঙ্গ : পুৰুষ	GZH0607952 ফটো উপলব্ধ	140 নাম : পিংকি ৰোম্পী বৰ্মন স্বামীৰ নাম: দীপ বাৰ্মন ঘৰ নং : ২৩ বয়স : 25 লিঙ্গ : মহিলা	GZH2477743 ফটো উপলব্ধ	141 নাম : দীপজ্যোতি কলিতা পিতাৰ নাম: গোলক কলিতা ঘৰ নং : ২৩ বয়স : 23 লিঙ্গ : পুৰুষ	GZH2921518 ফটো উপলব্ধ
142 নাম : কল্পনা বি শৰ্মা স্বামীৰ নাম: বুবুল শৰ্মা ঘৰ নং : ২৪ বয়স : 46 লিঙ্গ : মহিলা	GZH0905612 ফটো উপলব্ধ	143 নাম : দময়ন্তী বৈশ্য পিতাৰ নাম: নীল বৈশ্য ঘৰ নং : ২৪ বয়স : 39 লিঙ্গ : মহিলা	GZH2610533 ফটো উপলব্ধ	144 নাম : জয়ন্ত পেণ্ডু পিতাৰ নাম: শ্যামন্ত পেণ্ডু ঘৰ নং : ২৫ বয়স : 57 লিঙ্গ : পুৰুষ	GZH1926518 ফটো উপলব্ধ
145 নাম : নলিনী দলে পেণ্ডু স্বামীৰ নাম: জয়ন্ত পেণ্ডু ঘৰ নং : ২৫ বয়স : 53 লিঙ্গ : মহিলা	GZH1926529 ফটো উপলব্ধ	146 নাম : লক্ষী কান্ত পেণ্ডু পিতাৰ নাম: শ্যামন্ত পেণ্ডু ঘৰ নং : ২৫ বয়স : 46 লিঙ্গ : পুৰুষ	GZH1926530 ফটো উপলব্ধ	147 নাম : কৃষ্ণ বৈশ্য মাতৃৰ নাম: যমুনা বৈশ্য ঘৰ নং : ২৫ বয়স : 27 লিঙ্গ : পুৰুষ	EJI0034165 ফটো উপলব্ধ
148 নাম : চন্দ্ৰলেখা লহকৰ স্বামীৰ নাম: বিপুল কলিতা ঘৰ নং : ২৫এ বয়স : 39 লিঙ্গ : মহিলা	GZH0751461 ফটো উপলব্ধ	149 নাম : সঞ্জীৱ কুমাৰ মিশ্ৰ পিতাৰ নাম: ৰাম নাৰায়ন মিশ্ৰ ঘৰ নং : ২৬এ বয়স : 54 লিঙ্গ : পুৰুষ	GZH0752923 ফটো উপলব্ধ	150 নাম : মমতা দেৱী স্বামীৰ নাম: সঞ্জীৱ কুমাৰ মিশ্ৰ ঘৰ নং : ২৬ এ বয়স : 53 লিঙ্গ : মহিলা	GZH0753160 ফটো উপলব্ধ



151 নাম : বানী মিশ্র পিতাৰ নাম: সঞ্জীৱ কুমাৰ মিশ্র ঘৰ নং : ২৬এ বয়স : 25 লিঙ্গ : মহিলা	GZH0756452 ফটো উপলব্ধ	152 নাম : অনিল পেণ্ডু পিতাৰ নাম: বুদ্ধেশ্বৰ পেণ্ডু ঘৰ নং : 27 বয়স : 31 লিঙ্গ : পুৰুষ	GZH2744134 ফটো উপলব্ধ	153 নাম : জেচমিন মিলি স্বামীৰ নাম: জিতেন নৰহ ঘৰ নং : 27 বয়স : 31 লিঙ্গ : মহিলা	EJI0061051 ফটো উপলব্ধ
154 নাম : আল্পনা সোনোৱাল পিতাৰ নাম: ঋষি সোনোৱাল ঘৰ নং : 27 বয়স : 23 লিঙ্গ : মহিলা	EJI0186239 ফটো উপলব্ধ	155 নাম : উমাকান্ত পেণ্ডু পিতাৰ নাম: দুৰ্গা পেণ্ডু ঘৰ নং : 2৮ বয়স : 59 লিঙ্গ : পুৰুষ	GZH1927215 ফটো উপলব্ধ	156 নাম : বুবল শৰ্মা পিতাৰ নাম: বঘুপতি শৰ্মা ঘৰ নং : 28 বয়স : 52 লিঙ্গ : পুৰুষ	GZH0753939 ফটো উপলব্ধ
157 নাম : জুন জুন পেণ্ডু স্বামীৰ নাম: উমাকান্ত পেণ্ডু ঘৰ নং : 2৮ বয়স : 49 লিঙ্গ : মহিলা	GZH1927226 ফটো উপলব্ধ	158 নাম : বাবুল শৰ্মা পিতাৰ নাম: বঘুপতি শৰ্মা ঘৰ নং : 2৮ বয়স : 46 লিঙ্গ : পুৰুষ	GZH0754069 ফটো উপলব্ধ	159 নাম : শৰ্মীস্তা পেণ্ডু পিতাৰ নাম: উমাকান্ত পেণ্ডু ঘৰ নং : 27 বয়স : 27 লিঙ্গ : মহিলা	GZH0608299 ফটো উপলব্ধ
160 নাম : শিব কুটুম পিতাৰ নাম: গান্ধীৰাম কুটুম ঘৰ নং : ২৯ বয়স : 61 লিঙ্গ : পুৰুষ	GZH1927237 ফটো উপলব্ধ	161 নাম : উশা বনি কুটুম স্বামীৰ নাম: শিব কুটুম ঘৰ নং : ২৯ বয়স : 53 লিঙ্গ : মহিলা	GZH1927248 ফটো উপলব্ধ	162 নাম : বনি কুটুম পিতাৰ নাম: শিব কুটুম ঘৰ নং : ২৯ বয়স : 29 লিঙ্গ : পুৰুষ	GZH0416016 ফটো উপলব্ধ
163 নাম : বিকি কুটুম পিতাৰ নাম: শিব কুটুম ঘৰ নং : ২৯ বয়স : 29 লিঙ্গ : পুৰুষ	GZH0416057 ফটো উপলব্ধ	164 নাম : পবিত্ৰ বৰ্মন পিতাৰ নাম: গোবিন্দ ৰাম বৰ্মন ঘৰ নং : 30 বয়স : 55 লিঙ্গ : পুৰুষ	GZH0983684 ফটো উপলব্ধ	165 নাম : জুন বৰ্মন স্বামীৰ নাম: পবিত্ৰ বৰ্মন ঘৰ নং : 30 বয়স : 46 লিঙ্গ : মহিলা	GZH0983692 ফটো উপলব্ধ
166 নাম : ৰমেন বৰ্মন পিতাৰ নাম: পবিত্ৰ বৰ্মন ঘৰ নং : 30 বয়স : 30 লিঙ্গ : পুৰুষ	GZH0983668 ফটো উপলব্ধ	167 নাম : প্ৰকাশ বৰ্মন পিতাৰ নাম: পবিত্ৰ বৰ্মন ঘৰ নং : 30 বয়স : 28 লিঙ্গ : পুৰুষ	GZH0983676 ফটো উপলব্ধ	168 নাম : হেমন্ত পেণ্ডু পিতাৰ নাম: দেৱৰাম পেণ্ডু ঘৰ নং : ৩০এ বয়স : 28 লিঙ্গ : পুৰুষ	GZH0165795 ফটো উপলব্ধ
169 নাম : তৰুণ দাস পিতাৰ নাম: হৰেশ্বৰ দাস ঘৰ নং : ৩১ বয়স : 58 লিঙ্গ : পুৰুষ	GZH1927453 ফটো উপলব্ধ	170 নাম : দুলমনি দাস স্বামীৰ নাম: তৰুণ দাস ঘৰ নং : ৩১ বয়স : 53 লিঙ্গ : মহিলা	GZH1927464 ফটো উপলব্ধ	171 নাম : জুবিন দাস পিতাৰ নাম: তৰুণ দাস ঘৰ নং : 31 বয়স : 23 লিঙ্গ : পুৰুষ	GZH2483790 ফটো উপলব্ধ
172 নাম : সৰ্বানন্দ চুংক্ৰাং পিতাৰ নাম: হেমধৰ চুংক্ৰাং ঘৰ নং : ৩২ বয়স : 50 লিঙ্গ : পুৰুষ	GZH1927475 ফটো উপলব্ধ	173 নাম : বীনা চুংক্ৰাং স্বামীৰ নাম: সৰ্বানন্দ চুংক্ৰাং ঘৰ নং : ৩২ বয়স : 46 লিঙ্গ : মহিলা	GZH1927486 ফটো উপলব্ধ	174 নাম : মনজমুনী দলে স্বামীৰ নাম: বিজু কুমাৰ দাস ঘৰ নং : ৩২ বয়স : 45 লিঙ্গ : মহিলা	GZC8243898 ফটো উপলব্ধ
175 নাম : ত্ৰিদিব পেণ্ডু পিতাৰ নাম: প্ৰসন্ন পেণ্ডু ঘৰ নং : ৩২ বয়স : 22 লিঙ্গ : পুৰুষ	GZH2499283 ফটো উপলব্ধ	176 নাম : প্ৰদীপ দলে পিতাৰ নাম: ত্ৰিদিব দলে ঘৰ নং : ৩৩ বয়স : 56 লিঙ্গ : পুৰুষ	GZH1927500 ফটো উপলব্ধ	177 নাম : হেমা দলে স্বামীৰ নাম: প্ৰদীপ দলে ঘৰ নং : ৩৩ বয়স : 53 লিঙ্গ : মহিলা	GZH1927511 ফটো উপলব্ধ
178 নাম : টিকেন ৰয় পিতাৰ নাম: মন মোহন ৰয় ঘৰ নং : ৩৪ বয়স : 46 লিঙ্গ : পুৰুষ	GZH1927599 ফটো উপলব্ধ	179 নাম : হিৰকজোতি শইকীয়া পিতাৰ নাম: তুলসী শইকীয়া ঘৰ নং : ৩৪ বয়স : 26 লিঙ্গ : পুৰুষ	GZH0752618 ফটো উপলব্ধ	180 নাম : নিৰ পাঠক স্বামীৰ নাম: বনমালী পাঠক ঘৰ নং : ৩৫ বয়স : 72 লিঙ্গ : মহিলা	GZH1927635 ফটো উপলব্ধ



181 নাম : মধুমিতা পাঠক স্বামীৰ নাম : দীপক পাঠক ঘৰ নং : ৩৫ বয়স : 40 লিঙ্গ : মহিলা	GZH1927624 ফটো উপলব্ধ	182 নাম : বিনীতা বড়ো স্বামীৰ নাম : জনক বড়ো ঘৰ নং : ৩৫ বয়স : 26 লিঙ্গ : মহিলা	GZH0601948 ফটো উপলব্ধ	183 নাম : অৰ্ণব দেউৰী পিতাৰ নাম : নবজিত দেউৰী ঘৰ নং : 35 বয়স : 23 লিঙ্গ : পুৰুষ	GZH2518041 ফটো উপলব্ধ
184 নাম : ৰোহন সোনোৱাল মাতৃৰ নাম : প্ৰতিভা সোনোৱাল ঘৰ নং : 35 বয়স : 19 লিঙ্গ : পুৰুষ	EJI0200592 ফটো উপলব্ধ	185 নাম : সোনৰমনি পেণ্ডু পিতাৰ নাম : লক্ষেশ্বৰ পেণ্ডু ঘৰ নং : ৩৬ বয়স : 68 লিঙ্গ : পুৰুষ	GZH1927680 ফটো উপলব্ধ	186 নাম : বীনা পেণ্ডু স্বামীৰ নাম : সোনৰমনি পেণ্ডু ঘৰ নং : ৩৬ বয়স : 63 লিঙ্গ : মহিলা	GZH1927691 ফটো উপলব্ধ
187 নাম : নৰোত্তম চৌধুৰী পিতাৰ নাম : গজেন চৌধুৰী ঘৰ নং : ৩৬ বয়স : 56 লিঙ্গ : পুৰুষ	GZH0607549 ফটো উপলব্ধ	R 188 নাম : অলকা বসুমতাৰী স্বামীৰ নাম : কমলেশ কুটুম ঘৰ নং : 36 বয়স : 43 লিঙ্গ : মহিলা	MGB0261578 ফটো উপলব্ধ	189 নাম : পল্লৱী চৌধুৰী পিতাৰ নাম : নৰোত্তম চৌধুৰী ঘৰ নং : ৩৬ বয়স : 28 লিঙ্গ : মহিলা	GZH0607903 ফটো উপলব্ধ
190 নাম : জিৎ চৌধুৰী পিতাৰ নাম : চৌধুৰী চৌধুৰী ঘৰ নং : 36 বয়স : 28 লিঙ্গ : পুৰুষ	GZH0856245 ফটো উপলব্ধ	191 নাম : দেৱজনী মিলি স্বামীৰ নাম : মধু মিলি ঘৰ নং : 36 বয়স : 24 লিঙ্গ : মহিলা	GZH2666576 ফটো উপলব্ধ	# 192 নাম : অভিনাশ দলে পিতাৰ নাম : প্ৰদীপ দলে ঘৰ নং : 36 বয়স : 22 লিঙ্গ : পুৰুষ	GZH2709129 ফটো উপলব্ধ
193 নাম : অমৰেন্দ্ৰ সোনোৱাল পিতাৰ নাম : তুলসী প্ৰদাস সোনোৱাল ঘৰ নং : ৩৭ বয়স : 59 লিঙ্গ : পুৰুষ	GZH1927726 ফটো উপলব্ধ	194 নাম : মীন সোনোৱাল স্বামীৰ নাম : অমৰেন্দ্ৰ সোনোৱাল ঘৰ নং : ৩৭ বয়স : 51 লিঙ্গ : মহিলা	GZH1927737 ফটো উপলব্ধ	195 নাম : এলেক্স সোনোৱাল পিতাৰ নাম : অমৰেন্দ্ৰ সোনোৱাল ঘৰ নং : ৩৭ বয়স : 26 লিঙ্গ : পুৰুষ	GZH0607937 ফটো উপলব্ধ
196 নাম : সুভাস মিলি পিতাৰ নাম : তৰুণ মিলি ঘৰ নং : ৩৮ বয়স : 55 লিঙ্গ : পুৰুষ	GZH1927771 ফটো উপলব্ধ	197 নাম : কৰুণা দেউৰী পিতাৰ নাম : মুনী ৰাম দেউৰী ঘৰ নং : ৩৮ বয়স : 52 লিঙ্গ : পুৰুষ	GZH1927259 ফটো উপলব্ধ	198 নাম : জ্যোতি মিলি স্বামীৰ নাম : সুভাস মিলি ঘৰ নং : ৩৮ বয়স : 48 লিঙ্গ : মহিলা	GZH1927782 ফটো উপলব্ধ
199 নাম : জেউতি দেউৰী স্বামীৰ নাম : কৰুণা দেউৰী ঘৰ নং : ৩৮ বয়স : 47 লিঙ্গ : মহিলা	GZH1927260 ফটো উপলব্ধ	200 নাম : অক্ষয় জ্যোতি দেউৰী পিতাৰ নাম : কৰুনা দেউৰী ঘৰ নং : ৩৮ বয়স : 27 লিঙ্গ : পুৰুষ	GZH0784298 ফটো উপলব্ধ	201 নাম : অভিষেক দেউৰী পিতাৰ নাম : কৰুনা দেউৰী ঘৰ নং : 38 বয়স : 22 লিঙ্গ : পুৰুষ	GZH1913979 ফটো উপলব্ধ
202 নাম : অসীম জ্যোতি পাংগিং মাতৃৰ নাম : চোয়োল পাংগিং ঘৰ নং : ৩৯ বয়স : 58 লিঙ্গ : পুৰুষ	GZH1924716 ফটো উপলব্ধ	203 নাম : জ্যোতি পুতা পাংগিং পিতাৰ নাম : অসীমজ্যোতি পাংগিং ঘৰ নং : ৩৯ বয়স : 52 লিঙ্গ : মহিলা	GZH1924727 ফটো উপলব্ধ	#2 204 নাম : সুৰোজ মিলি পিতাৰ নাম : চন্দ্ৰ কান্ত মিলি ঘৰ নং : ঘৰ নং . 19 এ বয়স : 42 লিঙ্গ : মহিলা	GZH1924738 ফটো উপলব্ধ
#2 205 নাম : মণিকা মিলি স্বামীৰ নাম : সুৰোজ মিলি ঘৰ নং : ৩৯ বয়স : 42 লিঙ্গ : মহিলা	GZH0609495 ফটো উপলব্ধ	S2 206 নাম : প্ৰীতি দাস পিতাৰ নাম : প্ৰদীপ কুমাৰ দাস ঘৰ নং : ৩৯ বয়স : 32 লিঙ্গ : মহিলা	GZH1934618 ফটো উপলব্ধ	207 নাম : দিগন্ত পাংগিং পিতাৰ নাম : অসীম জ্যোতি পাংগিং ঘৰ নং : ৩৯ বয়স : 27 লিঙ্গ : পুৰুষ	GZH0442608 ফটো উপলব্ধ
208 নাম : শুভংকৰ দাস পিতাৰ নাম : প্ৰদীপ কুমাৰ দাস ঘৰ নং : 39 বয়স : 23 লিঙ্গ : পুৰুষ	GZH1980309 ফটো উপলব্ধ	209 নাম : দিগন্ত কুমাৰ দাস পিতাৰ নাম : বৈকুণ্ঠ নাথ দাস ঘৰ নং : ৪০ বয়স : 54 লিঙ্গ : পুৰুষ	GZH1925991 ফটো উপলব্ধ	210 নাম : নয়ন জ্যোতি দাস স্বামীৰ নাম : দিগন্ত কুমাৰ দাস ঘৰ নং : ৪০ বয়স : 50 লিঙ্গ : মহিলা	GZH1926007 ফটো উপলব্ধ



211 নাম : ভায়োলীনা শৰণীয়া পিতাৰ নাম: দিগন্ত কুমাৰ দাস ঘৰ নং : 40 বয়স : 24 লিঙ্গ : মহিলা	GZH0897082 ফটো উপলব্ধ	212 নাম : কপিল শৰণীয়া পিতাৰ নাম: দিগন্ত কুমাৰ দাস ঘৰ নং : 40 বয়স : 21 লিঙ্গ : পুৰুষ	EJI0022731 ফটো উপলব্ধ	213 নাম : তীৰ্থনাথ শইকীয়া পিতাৰ নাম: বগাই প্ৰমাদ শইকীয়া ঘৰ নং : 81 বয়স : 72 লিঙ্গ : পুৰুষ	GZH1926018 ফটো উপলব্ধ
214 নাম : জ্যোতিৰ্ময় শইকীয়া স্বামীৰ নাম: তীৰ্থনাথ শইকীয়া ঘৰ নং : 81 বয়স : 71 লিঙ্গ : মহিলা	GZH1926029 ফটো উপলব্ধ	215 নাম : ৰূপম শইকীয়া পিতাৰ নাম: তীৰ্থনাথ শইকীয়া ঘৰ নং : 81 বয়স : 47 লিঙ্গ : পুৰুষ	GZH1926030 ফটো উপলব্ধ	216 নাম : মধুস্মিতা দলে স্বামীৰ নাম: ৰমেশ চন্দ্ৰ দলে ঘৰ নং : 89 বয়স : 54 লিঙ্গ : মহিলা	GZH1925924 ফটো উপলব্ধ
217 নাম : ৰীতা সোনোৱাল স্বামীৰ নাম: বিদ্যাধৰ সোনোৱাল ঘৰ নং : 89 বয়স : 50 লিঙ্গ : মহিলা	GZH1924772 ফটো উপলব্ধ	218 নাম : দীপাক্ষৰ সোনোৱাল পিতাৰ নাম: বিদ্যাধৰ সোনোৱাল ঘৰ নং : 89 বয়স : 26 লিঙ্গ : পুৰুষ	GZH0719955 ফটো উপলব্ধ	219 নাম : চন্দ্ৰ কান্ত সোনোৱাল পিতাৰ নাম: ভুবন চন্দ্ৰ সোনোৱাল ঘৰ নং : 89 বয়স : 55 লিঙ্গ : পুৰুষ	GZH1924783 ফটো উপলব্ধ
220 নাম : মুকুন্ধৰ পেগু মাতৃৰ নাম: পদ্মাৱতী পেগু ঘৰ নং : 88 বয়স : 38 লিঙ্গ : পুৰুষ	GZH0667683 ফটো উপলব্ধ	221 নাম : দীপক চৰেন পিতাৰ নাম: মন্ডল চৰেন ঘৰ নং : 88 বয়স : 35 লিঙ্গ : পুৰুষ	GZH0218396 ফটো উপলব্ধ	222 নাম : অৰিজিৎ পেগু পিতাৰ নাম: মুকুল চন্দ্ৰ পেগু ঘৰ নং : 88 বয়স : 24 লিঙ্গ : পুৰুষ	GZH2061000 ফটো উপলব্ধ
223 নাম : পিংকমনি সোনোৱাল পিতাৰ নাম: দিবাকৰ সোনোৱাল ঘৰ নং : 45 বয়স : 33 লিঙ্গ : মহিলা	GZH0024829 ফটো উপলব্ধ	224 নাম : অনামিকা ডেকা স্বামীৰ নাম: দিপজ্যোতি ডেকা ঘৰ নং : 89 বয়স : 33 লিঙ্গ : মহিলা	GZH2894420 ফটো উপলব্ধ	225 নাম : বাসন্তীবালা দাস স্বামীৰ নাম: নৰেশ্বৰ দাস ঘৰ নং : 88 বয়স : 73 লিঙ্গ : মহিলা	GZH1928230 ফটো উপলব্ধ
226 নাম : যতীন দাস পিতাৰ নাম: নৰেশ্বৰ দাস ঘৰ নং : 88 বয়স : 56 লিঙ্গ : পুৰুষ	GZH1928194 ফটো উপলব্ধ	227 নাম : বেবী দাস কলিতা স্বামীৰ নাম: চন্দ্ৰ মোহন দাস ঘৰ নং : 88 বয়স : 55 লিঙ্গ : মহিলা	GZH1928229 ফটো উপলব্ধ	228 নাম : চন্দ্ৰ মোহন দাস পিতাৰ নাম: নৰেশ্বৰ দাস ঘৰ নং : 88 বয়স : 53 লিঙ্গ : পুৰুষ	GZH1928218 ফটো উপলব্ধ
229 নাম : হিৰু দাস স্বামীৰ নাম: যতীন দাস ঘৰ নং : 88 বয়স : 48 লিঙ্গ : মহিলা	GZH1928207 ফটো উপলব্ধ	230 নাম : ধৰিত্ৰী দাস পিতাৰ নাম: যতীন দাস ঘৰ নং : 88 বয়স : 26 লিঙ্গ : মহিলা	GZH0609263 ফটো উপলব্ধ	231 নাম : নিশান্ত দাস পিতাৰ নাম: যতীন দাস ঘৰ নং : 48 বয়স : 23 লিঙ্গ : পুৰুষ	GZH0877043 ফটো উপলব্ধ
232 নাম : বুনালী বড়ো স্বামীৰ নাম: মনোজ বড়ো ঘৰ নং : 89 বয়স : 28 লিঙ্গ : মহিলা	GZH0228957 ফটো উপলব্ধ	233 নাম : উষা শইকীয়া স্বামীৰ নাম: নৃপেন শইকীয়া ঘৰ নং : 50 বয়স : 70 লিঙ্গ : মহিলা	GZH1927895 ফটো উপলব্ধ	234 নাম : বিনোদ সিং পিতাৰ নাম: গোপাল সিং ঘৰ নং : 50 বয়স : 38 লিঙ্গ : পুৰুষ	GZH2923606 ফটো উপলব্ধ
235 নাম : লাভিনা শৰ্মা পিতাৰ নাম: দেৱৰাজ শৰ্মা ঘৰ নং : 50 বয়স : 30 লিঙ্গ : মহিলা	GZH0232157 ফটো উপলব্ধ	236 নাম : ধীৰাজ পেগু পিতাৰ নাম: ৰাজা পেগু ঘৰ নং : 50 বয়স : 23 লিঙ্গ : পুৰুষ	GZH1921659 ফটো উপলব্ধ	237 নাম : বিনোদ চন্দ্ৰ ডেকা পিতাৰ নাম: গোপাল ডেকা ঘৰ নং : 51 বয়স : 81 লিঙ্গ : পুৰুষ	GZH1928365 ফটো উপলব্ধ
238 নাম : সঞ্জীত ডেকা পিতাৰ নাম: বিনোদ ডেকা ঘৰ নং : 51 বয়স : 45 লিঙ্গ : পুৰুষ	GZH1928387 ফটো উপলব্ধ	239 নাম : জয়ন্ত টায়ে পিতাৰ নাম: ৰমেন টায়ে ঘৰ নং : 52 বয়স : 27 লিঙ্গ : পুৰুষ	GZH0462366 ফটো উপলব্ধ	240 নাম : গংগা পাংগিং পিতাৰ নাম: অমৰজ্যোতি পাংগিং ঘৰ নং : 52 বয়স : 19 লিঙ্গ : মহিলা	EJI0155630 ফটো উপলব্ধ



241 নাম : দুৰ্বা বৰ্মণ স্বামীৰ নাম: মনি কুমাৰ বৰ্মণ ঘৰ নং : ৫৩ বয়স : 50 লিঙ্গ : মহিলা	GZH1928525 ফটো উপলব্ধ	242 নাম : দীপজ্যোতি ৰি লাওবংদিছা মাতৃৰ নাম: দুৰ্বা বৰ্মন ঘৰ নং : ৫৩ বয়স : 28 লিঙ্গ : পুৰুষ	GZH0608331 ফটো উপলব্ধ	243 নাম : বনশ্ৰী গাম পিতাৰ নাম: কনক চন্দ্ৰ গাম ঘৰ নং : ৫৩ এ বয়স : 21 লিঙ্গ : মহিলা	EJI0085142 ফটো উপলব্ধ
244 নাম : গোলাপী দলে স্বামীৰ নাম: ৰঞ্জিত দলে ঘৰ নং : ৫৪ বয়স : 48 লিঙ্গ : মহিলা	GZH1924807 ফটো উপলব্ধ	245 নাম : ৰোহিত দলে পিতাৰ নাম: ৰঞ্জিত দলে ঘৰ নং : ৫৪ বয়স : 25 লিঙ্গ : পুৰুষ	GZH0844456 ফটো উপলব্ধ	246 নাম : মহেশ পেণ্ডু পিতাৰ নাম: বুদ্ধেশ্বৰ পেণ্ডু ঘৰ নং : 54 বয়স : 23 লিঙ্গ : পুৰুষ	EJI0005298 ফটো উপলব্ধ
247 নাম : সৌৰভ দলে মাতৃৰ নাম: ৰঞ্জিত দলে ঘৰ নং : 54 বয়স : 22 লিঙ্গ : পুৰুষ	EJI0029231 ফটো উপলব্ধ	248 নাম : স্কিৰোদা দেৱী স্বামীৰ নাম: গোলোক শৰ্মা ঘৰ নং : ৫৫ বয়স : 76 লিঙ্গ : মহিলা	GZH1928558 ফটো উপলব্ধ	249 নাম : প্ৰদীপ শৰ্মা পিতাৰ নাম: গোলোক শৰ্মা ঘৰ নং : ৫৫ বয়স : 53 লিঙ্গ : পুৰুষ	GZH1928536 ফটো উপলব্ধ
250 নাম : ৰঞ্জন শৰ্মা পিতাৰ নাম: গোলোক শৰ্মা ঘৰ নং : ৫৫ বয়স : 49 লিঙ্গ : পুৰুষ	GZH1928547 ফটো উপলব্ধ	251 নাম : অনামিকা দলে পেণ্ডু স্বামীৰ নাম: ভাবধৰ পেণ্ডু ঘৰ নং : ৫৫ বয়স : 40 লিঙ্গ : মহিলা	GZH2120012 ফটো উপলব্ধ	252 নাম : ভাস্বতী পাঠক স্বামীৰ নাম: মুকুল বায়ন ঘৰ নং : ৫৫ বয়স : 34 লিঙ্গ : মহিলা	GZH2401222 ফটো উপলব্ধ
253 নাম : আশা দেউৰী ভাডালী পিতাৰ নাম: দেব কুমাৰ দেউৰী ভাডালী ঘৰ নং : ৫৫ বয়স : 26 লিঙ্গ : মহিলা	GZH0844134 ফটো উপলব্ধ	254 নাম : অমল্য শৰ্মা পিতাৰ নাম: গোপীকান্ত শৰ্মা ঘৰ নং : 56 বয়স : 58 লিঙ্গ : পুৰুষ	GZH1942741 ফটো উপলব্ধ	255 নাম : দিলীপ কুমাৰ বৰ্মন পিতাৰ নাম: মাধব চন্দ্ৰ বৰ্মন ঘৰ নং : ৫৬ বয়স : 53 লিঙ্গ : পুৰুষ	GZH1928569 ফটো উপলব্ধ
256 নাম : হৰিশ বৰ্মণ পিতাৰ নাম: মাধব চন্দ্ৰ বৰ্মণ ঘৰ নং : ৫৬ বয়স : 51 লিঙ্গ : পুৰুষ	GZH1928570 ফটো উপলব্ধ	257 নাম : ৰীতা বৰ্মণ স্বামীৰ নাম: দিলীপ বৰ্মণ ঘৰ নং : ৫৬ বয়স : 43 লিঙ্গ : মহিলা	GZH1928581 ফটো উপলব্ধ	258 নাম : বৰ্ণালী তালুকদাৰ স্বামীৰ নাম: অৰুণ চন্দ্ৰ বৰ্মন ঘৰ নং : ৫৬ বয়স : 39 লিঙ্গ : মহিলা	GZH2274223 ফটো উপলব্ধ
259 নাম : বিশ্বজিৎ শৰ্মা মাতৃৰ নাম: নিলীমা শৰ্মা ঘৰ নং : 56 বয়স : 34 লিঙ্গ : পুৰুষ	GZH1934798 ফটো উপলব্ধ	260 নাম : ভাস্কৰজ্যোতি শৰ্মা পিতাৰ নাম: অমল্য শৰ্মা ঘৰ নং : 56 বয়স : 28 লিঙ্গ : পুৰুষ	GZH0608182 ফটো উপলব্ধ	261 নাম : সুস্মিতা বৰো পিতাৰ নাম: দীপক বৰো ঘৰ নং : 56 বয়স : 20 লিঙ্গ : মহিলা	EJI0124636 ফটো উপলব্ধ
262 নাম : বিক্ৰমাদিত্য দাস পিতাৰ নাম: মানিক দাস ঘৰ নং : ৫৭ বয়স : 75 লিঙ্গ : পুৰুষ	GZH1928763 ফটো উপলব্ধ	263 নাম : মীৰা কলিতা দাস স্বামীৰ নাম: বিক্ৰমাদিত্য দাস ঘৰ নং : ৫৭ বয়স : 55 লিঙ্গ : মহিলা	GZH1931017 ফটো উপলব্ধ	264 নাম : অংশুমান পাঠক পিতাৰ নাম: দীপক চন্দ্ৰ পাঠক ঘৰ নং : 57 বয়স : 21 লিঙ্গ : পুৰুষ	EJI0000703 ফটো উপলব্ধ
265 নাম : দেবৰাজ শৰ্মা পিতাৰ নাম: দুৰ্গা প্ৰদাস শৰ্মা ঘৰ নং : ৫৮ বয়স : 61 লিঙ্গ : পুৰুষ	GZH1928774 ফটো উপলব্ধ	266 নাম : অনিতা শৰ্মা স্বামীৰ নাম: দেবৰাজ শৰ্মা ঘৰ নং : ৫৮ বয়স : 61 লিঙ্গ : মহিলা	GZH1928785 ফটো উপলব্ধ	267 নাম : তেজৰাজ শৰ্মা পিতাৰ নাম: দেবৰাজ শৰ্মা ঘৰ নং : ৫৮ বয়স : 34 লিঙ্গ : পুৰুষ	GZH0250209 ফটো উপলব্ধ
268 নাম : জুমি সোনোৱাল মাতৃৰ নাম: প্ৰতিভা সোনোৱাল ঘৰ নং : 58 বয়স : 23 লিঙ্গ : মহিলা	EJI0038604 ফটো উপলব্ধ	269 নাম : ৰিচবেল তেৰাং পিতাৰ নাম: হেমাৰী তেৰাং ঘৰ নং : ৬০ বয়স : 58 লিঙ্গ : পুৰুষ	GZH0846246 ফটো উপলব্ধ	270 নাম : ৰিতা ফাংচপী স্বামীৰ নাম: ৰিচুবেল তেৰাং ঘৰ নং : ৬০ বয়স : 47 লিঙ্গ : মহিলা	GZH2393650 ফটো উপলব্ধ



271 নাম : মেডেলিনী তেৰাংপী পিতাৰ নাম: বিশ্বেল তেৰাং ঘৰ নং : ৬০ বয়স : 25 লিঙ্গ : মহিলা	GZH2393619 ফটো উপলব্ধ	272 নাম : নিপম ডেকা পিতাৰ নাম: মুকুন্দ ডেকা ঘৰ নং : ৬২ বয়স : 43 লিঙ্গ : পুৰুষ	GZH2393668 ফটো উপলব্ধ	273 নাম : ধনশ্ৰী বড়ো পিতাৰ নাম: জিতেন বড়ো ঘৰ নং : 61 বয়স : 24 লিঙ্গ : মহিলা	GZH0859157 ফটো উপলব্ধ
274 নাম : জোনমনি কুটম স্বামীৰ নাম: চন্দন পাংগিং ঘৰ নং : 66 বয়স : 39 লিঙ্গ : মহিলা	EJI0189977 ফটো উপলব্ধ	#2 275 নাম : দিমন বড়ো পিতাৰ নাম: নগেন চন্দ্র বৰো ঘৰ নং : ৭২ বয়স : 30 লিঙ্গ : পুৰুষ	GZH2894157 ফটো উপলব্ধ	276 নাম : বেদদ্যোতি চক্ৰৱৰ্তী পিতাৰ নাম: দেৱজ্যোতি চক্ৰৱৰ্তী ঘৰ নং : ৭৪ বয়স : 28 লিঙ্গ : পুৰুষ	GZH2923684 ফটো উপলব্ধ
277 নাম : বনশ্ৰী চক্ৰৱৰ্তী পিতাৰ নাম: দেৱজ্যোতি চক্ৰৱৰ্তী ঘৰ নং : ৭৪ বয়স : 26 লিঙ্গ : মহিলা	GZH0609412 ফটো উপলব্ধ	278 নাম : অমতা বৰ্মন পিতাৰ নাম: অনিল বৰ্মন ঘৰ নং : ৭৫ বয়স : 27 লিঙ্গ : মহিলা	GZH0719765 ফটো উপলব্ধ	279 নাম : বাবলি বুঢ়াগোঁহাই পিতাৰ নাম: জগন্নাথ বুঢ়াগোঁহাই ঘৰ নং : ৭৬ বয়স : 29 লিঙ্গ : মহিলা	GZH0719468 ফটো উপলব্ধ
280 নাম : বিজয়ালক্ষ্মী দলে পিতাৰ নাম: মনোজ কুমাৰ দলে ঘৰ নং : ৭৭ বয়স : 26 লিঙ্গ : মহিলা	GZH2610830 ফটো উপলব্ধ	281 নাম : মলিন চন্দ্র শৰ্মা পিতাৰ নাম: কল্পনাথ শৰ্মা ঘৰ নং : ৭৯ বয়স : 63 লিঙ্গ : পুৰুষ	GZH0287979 ফটো উপলব্ধ	282 নাম : ৰেখা দেৱী স্বামীৰ নাম: মলিন চন্দ্র শৰ্মা ঘৰ নং : ৭৯ বয়স : 57 লিঙ্গ : মহিলা	GZH0288019 ফটো উপলব্ধ
283 নাম : পিংক শৰ্মা পিতাৰ নাম: মলিন চন্দ্র শৰ্মা ঘৰ নং : ৭৯ বয়স : 33 লিঙ্গ : পুৰুষ	GZH0288175 ফটো উপলব্ধ	284 নাম : পৰিনিতা বড়ি পিতাৰ নাম: কিৰণ বড়ি ঘৰ নং : ৮৩ বয়স : 23 লিঙ্গ : মহিলা	GZH2478527 ফটো উপলব্ধ	285 নাম : সুনিতা গোসাঁই মাতৃৰ নাম: ভগিয়া গোসাঁই ঘৰ নং : 84 বয়স : 24 লিঙ্গ : মহিলা	GZH0878868 ফটো উপলব্ধ
E 286 নাম : লক্ষ্মী দাস পিতাৰ নাম: দীপক দাস ঘৰ নং : ৮৭ বয়স : 28 লিঙ্গ : পুৰুষ	GZH0608273 ফটো উপলব্ধ	S 287 নাম : মিতালী দাস পিতাৰ নাম: দীপক দাস ঘৰ নং : ৮৭ বয়স : 26 লিঙ্গ : মহিলা	GZH0609776 ফটো উপলব্ধ	288 নাম : মাথিয়াচ হাচদা পিতাৰ নাম: নিমল হাচদা ঘৰ নং : ৮৮ বয়স : 31 লিঙ্গ : পুৰুষ	GZH2894099 ফটো উপলব্ধ
289 নাম : ৰবেন হাচদা পিতাৰ নাম: নিমল হাচদা ঘৰ নং : ৮৮ বয়স : 30 লিঙ্গ : পুৰুষ	GZH2894102 ফটো উপলব্ধ	290 নাম : ধঞ্জীৰ হাজৰিকা পিতাৰ নাম: মোহন হাজৰিকা ঘৰ নং : ৮৮ বয়স : 27 লিঙ্গ : পুৰুষ	GZH0500355 ফটো উপলব্ধ	291 নাম : প্ৰদীপ ৰায় পিতাৰ নাম: হেদা ৰায় ঘৰ নং : ৯৩ বয়স : 60 লিঙ্গ : পুৰুষ	GZH1924863 ফটো উপলব্ধ
292 নাম : বিষ্ণুমায়া থাপা পিতাৰ নাম: বাবুল থাপা ঘৰ নং : ৯৩ বয়স : 55 লিঙ্গ : মহিলা	GZH1924841 ফটো উপলব্ধ	293 নাম : জোন চন্দ্র ডেকা পিতাৰ নাম: সোণেশ্বৰ ডেকা ঘৰ নং : ৯৪ বয়স : 39 লিঙ্গ : পুৰুষ	GZH0784256 ফটো উপলব্ধ	294 নাম : ধৰ্মজীত দেউৰী পিতাৰ নাম: জনক দেউৰী ঘৰ নং : 94 বয়স : 36 লিঙ্গ : পুৰুষ	GZH0985697 ফটো উপলব্ধ
295 নাম : মাধব চন্দ্র ডেকা পিতাৰ নাম: সোণেশ্বৰ ডেকা ঘৰ নং : ৯৪ বয়স : 32 লিঙ্গ : পুৰুষ	GZH0776682 ফটো উপলব্ধ	R 296 নাম : মাকনী দেউৰী স্বামীৰ নাম: ধৰ্মজীত দেউৰী ঘৰ নং : 94 বয়স : 30 লিঙ্গ : মহিলা	GZH0986679 ফটো উপলব্ধ	297 নাম : জুনমনী দাস স্বামীৰ নাম: কুলজ্যোতী ঠাকুৰীয়া ঘৰ নং : ৯৫ বয়স : 35 লিঙ্গ : মহিলা	GZH0894055 ফটো উপলব্ধ
298 নাম : মানশ প্ৰতিম চৌধুৰী পিতাৰ নাম: ৰবেন চৌধুৰী ঘৰ নং : ৯৫ বয়স : 27 লিঙ্গ : পুৰুষ	GZH0772749 ফটো উপলব্ধ	299 নাম : সঞ্জয় বড়ো পিতাৰ নাম: সখাৰ বড়ো ঘৰ নং : ৯৬ বয়স : 39 লিঙ্গ : পুৰুষ	GZH0772722 ফটো উপলব্ধ	300 নাম : বিহুলা কচাৰী বড়ো স্বামীৰ নাম: সঞ্জয় বড়ো ঘৰ নং : ৯৬ বয়স : 38 লিঙ্গ : মহিলা	GZH0772764 ফটো উপলব্ধ



301 নাম : নয়ন মণি বড়ো পিতাৰ নাম: জিতেন বড়ো ঘৰ নং : ৯৭ বয়স : 26 লিঙ্গ : মহিলা	GZH0772756 ফটো উপলব্ধ	302 নাম : পঞ্চগলী বৰুৱা ডেকা স্বামীৰ নাম: সচিন কুমাৰ ডেকা ঘৰ নং : ১০০ বয়স : 32 লিঙ্গ : মহিলা	GZH0846170 ফটো উপলব্ধ	303 নাম : জিন্টিমনি শৰ্মা পিতাৰ নাম: প্ৰনৱ শৰ্মা ঘৰ নং : ১০০ বয়স : 24 লিঙ্গ : মহিলা	GZH2610798 ফটো উপলব্ধ
304 নাম : প্ৰভত জ্যোতি দেউৰী পিতাৰ নাম: নবকুমাৰ দেউৰী ঘৰ নং : ১১০ক বয়স : 54 লিঙ্গ : পুৰুষ	GZH1924932 ফটো উপলব্ধ	305 নাম : পুষ্পাঞ্জলী দেউৰী স্বামীৰ নাম: প্ৰভাত জ্যোতি দেউৰী ঘৰ নং : ১১০খ বয়স : 41 লিঙ্গ : মহিলা	GZH1924943 ফটো উপলব্ধ	306 নাম : অনিল বড়ো পিতাৰ নাম: তৰুণ বড়ো ঘৰ নং : ১১৩ বয়স : 35 লিঙ্গ : পুৰুষ	GZH0609743 ফটো উপলব্ধ
307 নাম : বিনিতা বড়ো স্বামীৰ নাম: অনিল বড়ো ঘৰ নং : ১১৩ বয়স : 33 লিঙ্গ : মহিলা	GZH0608216 ফটো উপলব্ধ	308 নাম : মামনি দত্ত স্বামীৰ নাম: সশান্ত ৰয় ঘৰ নং : 114 বয়স : 31 লিঙ্গ : মহিলা	EJI0018432 ফটো উপলব্ধ	309 নাম : মঃ চিকন্দৰ আলী মাতৃৰ নাম: ৰহিমা বিবি ঘৰ নং : ১১৫ বয়স : 55 লিঙ্গ : পুৰুষ	GZH2923582 ফটো উপলব্ধ
310 নাম : মহম্মদ পুতুল আলী পিতাৰ নাম: মঃ চিকন্দৰ আলী ঘৰ নং : ১১৫ বয়স : 37 লিঙ্গ : পুৰুষ	GZH2923593 ফটো উপলব্ধ	311 নাম : কমলা বেগম স্বামীৰ নাম: জলিল আলী ঘৰ নং : ১১৫ বয়স : 32 লিঙ্গ : মহিলা	GZH2923491 ফটো উপলব্ধ	312 নাম : মিন দেউৰী স্বামীৰ নাম: মিতুল দেউৰী ঘৰ নং : ১১৯ বয়স : 33 লিঙ্গ : মহিলা	GZH2923413 ফটো উপলব্ধ
313 নাম : সিদ্ধাৰ্থ গগৈ পিতাৰ নাম: প্ৰবিন গগৈ ঘৰ নং : ১২১ বয়স : 34 লিঙ্গ : পুৰুষ	GZH0604421 ফটো উপলব্ধ	314 নাম : চ্যাক্ক গগৈ পিতাৰ নাম: প্ৰবিন গগৈ ঘৰ নং : ১২১ বয়স : 26 লিঙ্গ : পুৰুষ	GZH0604439 ফটো উপলব্ধ	315 নাম : কবিতা ৰায় স্বামীৰ নাম: মনু ৰায় ঘৰ নং : ১২২ বয়স : 39 লিঙ্গ : মহিলা	GZH2923457 ফটো উপলব্ধ
316 নাম : ৰাজীৱ ৰায় পিতাৰ নাম: ভূৱন ৰায় ঘৰ নং : ১২২ বয়স : 29 লিঙ্গ : পুৰুষ	GZH2923651 ফটো উপলব্ধ	317 নাম : চানিয়াৰা বেগম পিতাৰ নাম: মতিয়াৰ ৰহমান ঘৰ নং : ১২৩ বয়স : 29 লিঙ্গ : মহিলা	GZH0038646 ফটো উপলব্ধ	318 নাম : পপী বড়ো পিতাৰ নাম: অনন্ত বড়ো ঘৰ নং : 123 বয়স : 23 লিঙ্গ : মহিলা	GZH2890002 ফটো উপলব্ধ
319 নাম : দিপামনি পেণ্ড স্বামীৰ নাম: ৰাজীৱ দলে ঘৰ নং : 139 বয়স : 33 লিঙ্গ : মহিলা	EJI0006452 ফটো উপলব্ধ	320 নাম : মোঃ মহিৰ উদ্দিন পিতাৰ নাম: হিকমত আলী ঘৰ নং : 143 বয়স : 57 লিঙ্গ : পুৰুষ	GZH1924976 ফটো উপলব্ধ	321 নাম : ৰেজিয়া খানম স্বামীৰ নাম: মোঃমহিৰ উদ্দিন ঘৰ নং : ১৪৩ বয়স : 51 লিঙ্গ : মহিলা	GZH1924965 ফটো উপলব্ধ
322 নাম : মাছুমা আহমেদ পিতাৰ নাম: মাহিৰউদ্দীন আহমেদ ঘৰ নং : ১৪৩ বয়স : 28 লিঙ্গ : মহিলা	GZH0607879 ফটো উপলব্ধ	323 নাম : মেহচীনা আহমেদ পিতাৰ নাম: মাহিৰ উদ্দীন ঘৰ নং : ১৪৩ বয়স : 23 লিঙ্গ : মহিলা	GZH0883413 ফটো উপলব্ধ	324 নাম : হীৰনময়ী শৰ্মা স্বামীৰ নাম: হৰি শৰ্মা ঘৰ নং : 145 বয়স : 42 লিঙ্গ : মহিলা	GZH2506087 ফটো উপলব্ধ
325 নাম : বিচিত্ৰা দলে পিতাৰ নাম: জেগেশ্বৰ দলে ঘৰ নং : ১৫০ বয়স : 48 লিঙ্গ : মহিলা	GZH1926256 ফটো উপলব্ধ	326 নাম : মালতী নৰহ স্বামীৰ নাম: ধীৰেন নৰহ ঘৰ নং : ১৫৩ বয়স : 49 লিঙ্গ : মহিলা	GZH0756122 ফটো উপলব্ধ	327 নাম : ধীৰেন নৰহ পিতাৰ নাম: কনৰাম নৰহ ঘৰ নং : ১৫৩ বয়স : 25 লিঙ্গ : পুৰুষ	GZH0756023 ফটো উপলব্ধ
328 নাম : বন্দনা বৰ্মন পিতাৰ নাম: গোপাল বৰ্মন ঘৰ নং : ১৫৫ বয়স : 33 লিঙ্গ : মহিলা	GZH2923468 ফটো উপলব্ধ	329 নাম : কনক ডেকা পিতাৰ নাম: বিপিন চন্দ্ৰ ডেকা ঘৰ নং : ১৫৬ বয়স : 43 লিঙ্গ : পুৰুষ	GZH2923640 ফটো উপলব্ধ	330 নাম : পুষ্কৰ দ্বীপ দেউৰী পিতাৰ নাম: গুণেশ্বৰ দেউৰী ঘৰ নং : ১৫৭ বয়স : 26 লিঙ্গ : পুৰুষ	GZH0377036 ফটো উপলব্ধ



331 নাম : ভাস্কৰ পাঠক পিতাৰ নাম: পুনীৰাম পাঠক ঘৰ নং : ১৫৯ বয়স : 29 লিঙ্গ : পুৰুষ	GZH0608141 ফটো উপলব্ধ	332 নাম : টেৰেছা তপু স্বামীৰ নাম: য়াকুব মুণ্ডা ঘৰ নং : 162 বয়স : 69 লিঙ্গ : মহিলা	GZH2260602 ফটো উপলব্ধ	333 নাম : নিবেদিতা মুণ্ডা মাতৃৰ নাম: টেৰেছা তপু ঘৰ নং : ১৬২ বয়স : 26 লিঙ্গ : মহিলা	GZH0846741 ফটো উপলব্ধ
334 নাম : সুপ্ৰিয়া মণ্ডল প্ৰসাদ পিতাৰ নাম: ননী গোপাল ঘৰ নং : ১৬৪ বয়স : 38 লিঙ্গ : মহিলা	GZH1924749 ফটো উপলব্ধ	335 নাম : গনেশ বড়ো পিতাৰ নাম: এনাঁদাৰ বড়ো ঘৰ নং : ১৬৫ বয়স : 61 লিঙ্গ : পুৰুষ	GZH1925297 ফটো উপলব্ধ	336 নাম : বেবতী বড়ো স্বামীৰ নাম: গনেশ বড়ো ঘৰ নং : ১৬৫ বয়স : 54 লিঙ্গ : মহিলা	GZH1925300 ফটো উপলব্ধ
337 নাম : খনিদ্ৰ বৰ্মন পিতাৰ নাম: ধৰনী বৰ্মন ঘৰ নং : ১৬৬ বয়স : 46 লিঙ্গ : পুৰুষ	GZH1925333 ফটো উপলব্ধ	338 নাম : শিবপ্ৰসাদ মজুমদাৰ পিতাৰ নাম: জীতমলী মজুমদাৰ ঘৰ নং : ১৬৮ বয়স : 84 লিঙ্গ : পুৰুষ	GZH0082636 ফটো উপলব্ধ	339 নাম : সংগীতা দুৱৰা ফুকন স্বামীৰ নাম: বিদ্বীপ ফুকন ঘৰ নং : ১৬৭ বয়স : 40 লিঙ্গ : মহিলা	GZH0082677 ফটো উপলব্ধ
340 নাম : জুবলী বৰ্মন পিতাৰ নাম: দিপক বৰ্মন ঘৰ নং : ১৬৭ বয়স : 27 লিঙ্গ : মহিলা	GZH0719419 ফটো উপলব্ধ	341 নাম : নিকুঞ্জ কলিতা পিতাৰ নাম: হৰেন্দ্ৰ কলিতা ঘৰ নং : ১৬৮ বয়স : 57 লিঙ্গ : পুৰুষ	GZH0776674 ফটো উপলব্ধ	342 নাম : গীতিমা কলিতা স্বামীৰ নাম: নিকুঞ্জ কলিতা ঘৰ নং : ১৬৮ বয়স : 40 লিঙ্গ : মহিলা	GZH0776708 ফটো উপলব্ধ
343 নাম : গোপাল বাহাদুৰ থাপা পিতাৰ নাম: চুক বাহাদুৰ থাপা ঘৰ নং : ১৭১ বয়স : 69 লিঙ্গ : পুৰুষ	GZH1929302 ফটো উপলব্ধ	344 নাম : বেলা থাপা স্বামীৰ নাম: গোপাল বাহাদুৰ থাপা ঘৰ নং : ১৭১ বয়স : 65 লিঙ্গ : মহিলা	GZH1929313 ফটো উপলব্ধ	345 নাম : সূৰ্য্য থাপা পিতাৰ নাম: জিত বাহাদুৰ থাপা ঘৰ নং : ১৭১ বয়স : 48 লিঙ্গ : পুৰুষ	GZH1929277 ফটো উপলব্ধ
346 নাম : বিপ্লব সত্ৰধৰ স্বামীৰ নাম: সূৰ্য্য. বাহাদুৰ থাপা ঘৰ নং : ১৭১ বয়স : 44 লিঙ্গ : মহিলা	GZH1929288 ফটো উপলব্ধ	347 নাম : ৰোহিত থাপা পিতাৰ নাম: সূৰ্য থাপা ঘৰ নং : 171 বয়স : 24 লিঙ্গ : পুৰুষ	GZH2191989 ফটো উপলব্ধ	348 নাম : জিতু পেগু পিতাৰ নাম: বিক্ৰম সিং পেগু ঘৰ নং : 171 এ বয়স : 22 লিঙ্গ : পুৰুষ	GZH2671964 ফটো উপলব্ধ
349 নাম : জনক শৰণীয়া পিতাৰ নাম: ললিত চন্দ্ৰ ডেকা ঘৰ নং : ১৭২ বয়স : 44 লিঙ্গ : পুৰুষ	GZH1938449 ফটো উপলব্ধ	350 নাম : ৰাজীৱ কুমাৰ সন্দিকৈ পিতাৰ নাম: মহীনাৰ্দ্দ সন্দিকৈ ঘৰ নং : ১৭২ বয়স : 37 লিঙ্গ : পুৰুষ	GZH0024798 ফটো উপলব্ধ	351 নাম : ৰাজ পাঠক পিতাৰ নাম: যোগেন্দ্ৰ পাঠক ঘৰ নং : ১৭৩ বয়স : 39 লিঙ্গ : পুৰুষ	GZH0024799 ফটো উপলব্ধ
352 নাম : বন্তি দেউৰী পিতাৰ নাম: লক্ষেশ্বৰ দেউৰী ঘৰ নং : ১৭৩ বয়স : 26 লিঙ্গ : মহিলা	GZH0621672 ফটো উপলব্ধ	353 নাম : ৰবীন্দ্ৰ নাথ তালুকদাৰ পিতাৰ নাম: পৰমানন্দ তালুকদাৰ ঘৰ নং : ১৭৪ বয়স : 55 লিঙ্গ : পুৰুষ	GZH1929448 ফটো উপলব্ধ	354 নাম : অকন বালু মেধি কলিতা পিতাৰ নাম: ৰজনী কান্ত কলিতা ঘৰ নং : ১৭৪ বয়স : 53 লিঙ্গ : মহিলা	GZH1929437 ফটো উপলব্ধ
355 নাম : মৌচুমী তালুকদাৰ স্বামীৰ নাম: ৰবীন্দ্ৰ নাথ তালুকদাৰ ঘৰ নং : ১৭৪ বয়স : 45 লিঙ্গ : মহিলা	GZH1929460 ফটো উপলব্ধ	356 নাম : তমুনা তালুকদাৰ পিতাৰ নাম: ৰবীন্দ্ৰ নাথ তালুকদাৰ ঘৰ নং : ১৭৪ বয়স : 27 লিঙ্গ : মহিলা	GZH0608000 ফটো উপলব্ধ	357 নাম : বনমালী বৰুৱা পিতাৰ নাম: জোনীৰাম বৰুৱা ঘৰ নং : ১৭৫ বয়স : 65 লিঙ্গ : পুৰুষ	GZH1929584 ফটো উপলব্ধ
358 নাম : নৱলতা বৰুৱা স্বামীৰ নাম: বনমালী বৰুৱা ঘৰ নং : ১৭৫ বয়স : 59 লিঙ্গ : মহিলা	GZH1929493 ফটো উপলব্ধ	359 নাম : চহিতা গঞাৰী স্বামীৰ নাম: এপোলেচ গঞাৰী ঘৰ নং : ১৭৫ বয়স : 40 লিঙ্গ : মহিলা	GZH1929562 ফটো উপলব্ধ	360 নাম : জতীন্দ্ৰ বৰুৱা পিতাৰ নাম: বনমালী বৰুৱা ঘৰ নং : ১৭৫ বয়স : 37 লিঙ্গ : পুৰুষ	GZH1929506 ফটো উপলব্ধ

361 নাম : দিবাকৰ বৰুৱা পিতাৰ নাম: বনমালী বৰুৱা ঘৰ নং : ১৭৫ বয়স : 33 লিঙ্গ : পুৰুষ	GZH1929528 ফটো উপলব্ধ	362 নাম : সঞ্জীৱ বড়ো পিতাৰ নাম: ধৰণী বড়ো ঘৰ নং : ১৭৬ বয়স : 38 লিঙ্গ : পুৰুষ	GZH0091199 ফটো উপলব্ধ	363 নাম : ইলা বড়ো পিতাৰ নাম: সঞ্জীৱ বড়ো ঘৰ নং : ১৭৬ বয়স : 33 লিঙ্গ : পুৰুষ	GZH0608190 ফটো উপলব্ধ
364 নাম : ৰংগিতা বড়ো পিতাৰ নাম: কৰুণা বড়ো ঘৰ নং : 177 বয়স : 26 লিঙ্গ : মহিলা	GZH0845560 ফটো উপলব্ধ	365 নাম : এপলেশ গঞাৰী পিতাৰ নাম: বিবেন্দ গঞাৰী ঘৰ নং : ১৭৮ বয়স : 47 লিঙ্গ : পুৰুষ	GZH1929551 ফটো উপলব্ধ	366 নাম : প্ৰীতি বড়ো পিতাৰ নাম: দুৰ্গেশ্বৰ বড়ো ঘৰ নং : ১৮২ বয়স : 27 লিঙ্গ : মহিলা	GZH0386755 ফটো উপলব্ধ
367 নাম : শোনিয়া থাপা স্বামীৰ নাম: ধনী কুমাৰ থাপা ঘৰ নং : ১৮৪ বয়স : 41 লিঙ্গ : মহিলা	GZH0024800 ফটো উপলব্ধ	368 নাম : গোম বাহাদুৰ থাপা পিতাৰ নাম: ধোনি কুমাৰ থাপা ঘৰ নং : ১৮৫ বয়স : 25 লিঙ্গ : পুৰুষ	GZH0920819 ফটো উপলব্ধ	369 নাম : জ্ঞান বাহাদুৰ থাপা পিতাৰ নাম: ধনী কুমাৰ থাপা ঘৰ নং : ১৮৪ বয়স : 24 লিঙ্গ : পুৰুষ	GZH0784264 ফটো উপলব্ধ
370 নাম : সঞ্জনা বি লাউবাংদিছা পিতাৰ নাম: মনি কুমাৰ বৰ্মন ঘৰ নং : ১৮৫ বয়স : 29 লিঙ্গ : মহিলা	GZH1939497 ফটো উপলব্ধ	371 নাম : কবিতা মিলি স্বামীৰ নাম: ডিম্বেশ্বৰ মিলি ঘৰ নং : ১৯০ বয়স : 80 লিঙ্গ : মহিলা	GZH1926494 ফটো উপলব্ধ	372 নাম : নিৰদা মিলি স্বামীৰ নাম: ধমেশ্বৰ মিলি ঘৰ নং : ১৯০ বয়স : 78 লিঙ্গ : মহিলা	GZH1926461 ফটো উপলব্ধ
373 নাম : ডিম্বেশ্বৰ মিলি পিতাৰ নাম: বাটোল মিলি ঘৰ নং : ১৯০ বয়স : 63 লিঙ্গ : পুৰুষ	GZH1926483 ফটো উপলব্ধ	374 নাম : উমা কান্ত মিলি পিতাৰ নাম: বাটোল মিলি ঘৰ নং : ১৯০ বয়স : 48 লিঙ্গ : পুৰুষ	GZH1926507 ফটো উপলব্ধ	375 নাম : ৰূপ কুমাৰ মিলি পিতাৰ নাম: ধমেশ্বৰ মিলি ঘৰ নং : ১৯০ বয়স : 48 লিঙ্গ : পুৰুষ	GZH1926472 ফটো উপলব্ধ
376 নাম : জুলি মিলি পিতাৰ নাম: ডিম্বেশ্বৰ মিলি ঘৰ নং : ১৯০ বয়স : 26 লিঙ্গ : মহিলা	GZH0390708 ফটো উপলব্ধ	377 নাম : দিপজ্যোতি মিলি পিতাৰ নাম: ডিম্বেশ্বৰ মিলি ঘৰ নং : ১৯০ বয়স : 26 লিঙ্গ : পুৰুষ	GZH0390666 ফটো উপলব্ধ	378 নাম : মল্লিকা দেৱী স্বামীৰ নাম: শশধৰ নাথ ঘৰ নং : ১৯২ বয়স : 37 লিঙ্গ : মহিলা	GZH0103267 ফটো উপলব্ধ
379 নাম : শেৱালী মিলি পেগু স্বামীৰ নাম: ৰূপ কুমাৰ মিলি ঘৰ নং : ১৯৩ বয়স : 47 লিঙ্গ : মহিলা	GZH1938369 ফটো উপলব্ধ	# 380 নাম : জ্যোতিমাই মিলি স্বামীৰ নাম: উমাকান্ত মিলি ঘৰ নং : ১৯৩ বয়স : 43 লিঙ্গ : মহিলা	GZH0024801 ফটো উপলব্ধ	381 নাম : পূৰ্ণিমা প্ৰচাদ গৌড় স্বামীৰ নাম: শম্ভু প্ৰদাস গৌড় ঘৰ নং : ১৯৪ বয়স : 38 লিঙ্গ : মহিলা	GZH2400950 ফটো উপলব্ধ
382 নাম : দেবৰাম পেগু পিতাৰ নাম: মনিবৰ পেগু ঘৰ নং : ২১৫ বয়স : 60 লিঙ্গ : পুৰুষ	GZH1925037 ফটো উপলব্ধ	383 নাম : ৰঞ্জিত দলে পিতাৰ নাম: পাহাৰাম দলে ঘৰ নং : ২১৫ বয়স : 56 লিঙ্গ : পুৰুষ	GZH1925026 ফটো উপলব্ধ	384 নাম : টুনিৰাম পেগু পিতাৰ নাম: শশীৰাম পেগু ঘৰ নং : ২১৫ বয়স : 50 লিঙ্গ : পুৰুষ	GZH0604462 ফটো উপলব্ধ
385 নাম : প্ৰণৱ সাগৰ পেগু পিতাৰ নাম: মনিৰাম পেগু ঘৰ নং : ২১৫ বয়স : 40 লিঙ্গ : পুৰুষ	GZH2894328 ফটো উপলব্ধ	386 নাম : অখিল চন্দ্ৰ পেগু পিতাৰ নাম: দেবৰাম পেগু ঘৰ নং : ২১৫ বয়স : 33 লিঙ্গ : পুৰুষ	GZH1925004 ফটো উপলব্ধ	387 নাম : ধনঞ্জয় দলে পিতাৰ নাম: ৰঞ্জিত দলে ঘৰ নং : ২১৫ বয়স : 24 লিঙ্গ : পুৰুষ	GZH0845776 ফটো উপলব্ধ
388 নাম : দেৱ কান্ত পাংগীং পিতাৰ নাম: মুখেশ্বৰ পাংগীং ঘৰ নং : ২২৮ বয়স : 53 লিঙ্গ : পুৰুষ	GZH0125898 ফটো উপলব্ধ	389 নাম : হৰিমাই পাংগীং স্বামীৰ নাম: দেৱকান্ত পাংগীং ঘৰ নং : ২২৮ বয়স : 49 লিঙ্গ : মহিলা	GZH0125906 ফটো উপলব্ধ	390 নাম : নন্দিতা পাংগীং পিতাৰ নাম: দেৱকান্ত পাংগীং ঘৰ নং : ২২৮ বয়স : 27 লিঙ্গ : মহিলা	GZH0608240 ফটো উপলব্ধ



391 নাম : জগমোহন পাংগি পিতাৰ নাম: দেৱকান্ত পাংগি ঘৰ নং : ২২৮ বয়স : 25 লিঙ্গ : পুৰুষ	GZH0921882 ফটো উপলব্ধ	392 নাম : প্ৰণৱ কুমাৰ শৰ্মা পিতাৰ নাম: উপেন্দ্ৰ শৰ্মা ঘৰ নং : ২৩০ বয়স : 49 লিঙ্গ : পুৰুষ	GZH0127688 ফটো উপলব্ধ	393 নাম : নিৰ দেৱী স্বামীৰ নাম: প্ৰণৱ কুমাৰ শৰ্মা ঘৰ নং : ২৩০ বয়স : 42 লিঙ্গ : মহিলা	GZH0127738 ফটো উপলব্ধ
394 নাম : ফনীন্দ্ৰ নাথ গোস্বামী পিতাৰ নাম: কাশীনাথ গোস্বামী ঘৰ নং : ২৩১ বয়স : 51 লিঙ্গ : পুৰুষ	GZH0128058 ফটো উপলব্ধ	395 নাম : হেমপ্ৰভা দেৱী স্বামীৰ নাম: ফনীন্দ্ৰ নাথ গোস্বামী ঘৰ নং : ২৩১ বয়স : 50 লিঙ্গ : মহিলা	GZH0128066 ফটো উপলব্ধ	396 নাম : নমিতা শৰ্মা পিতাৰ নাম: সোনেশ্বৰ শৰ্মা ঘৰ নং : ২৩১ বয়স : 35 লিঙ্গ : মহিলা	GZH0815324 ফটো উপলব্ধ
S 397 নাম : বিকাশ ৰায় পিতাৰ নাম: নগেন্দ্ৰ ৰায় ঘৰ নং : ২৩২ বয়স : 44 লিঙ্গ : পুৰুষ	GZH1925059 ফটো উপলব্ধ	398 নাম : ৰুমী ৰায় পিতাৰ নাম: দেবেন্দ্ৰ কুমাৰ ৰায় ঘৰ নং : ২৩২ বয়স : 35 লিঙ্গ : মহিলা	GZH1925071 ফটো উপলব্ধ	S 399 নাম : বিশ্বনাথ ৰায় পিতাৰ নাম: নগেন্দ্ৰ ৰায় ঘৰ নং : ২৩২ বয়স : ৪৫ লিঙ্গ : পুৰুষ	GZH1925048 ফটো উপলব্ধ
400 নাম : চোনিয়া ৰায় পিতাৰ নাম: দেবেন্দ্ৰ ৰায় ঘৰ নং : ২৩২ বয়স : 35 লিঙ্গ : মহিলা	GZH1925060 ফটো উপলব্ধ	# 401 নাম : কৃষ্ণা বড়ো স্বামীৰ নাম: লিলা কান্ত পেগু ঘৰ নং : ২৩৩ বয়স : 45 লিঙ্গ : মহিলা	GZH0894709 ফটো উপলব্ধ	402 নাম : অমৰজ্যোতি পাংগি পিতাৰ নাম: বৰকুলা পাংগি ঘৰ নং : 233 বয়স : 44 লিঙ্গ : পুৰুষ	GZH0641480 ফটো উপলব্ধ
403 নাম : মধুমিতা পাংগি স্বামীৰ নাম: অমৰজ্যোতি পাংগি ঘৰ নং : 234 বয়স : 42 লিঙ্গ : মহিলা	GZH0648501 ফটো উপলব্ধ	404 নাম : পঞ্চলতা মুছাহাৰী পিতাৰ নাম: বিষ্ণু ব্ৰহ্ম ঘৰ নং : 234 বয়স : 34 লিঙ্গ : মহিলা	GZH1974559 ফটো উপলব্ধ	405 নাম : সোনমণি মিলি স্বামীৰ নাম: চণ্ডি বৰ মিলি ঘৰ নং : ২৩৫ বয়স : 36 লিঙ্গ : মহিলা	GZH0894683 ফটো উপলব্ধ
406 নাম : অৰ্চনা দেৱী স্বামীৰ নাম: মনোৰঞ্জন শৰ্মা ঘৰ নং : 247 বয়স : 38 লিঙ্গ : মহিলা	GZH0983395 ফটো উপলব্ধ	407 নাম : শচীন কুমাৰ ডেকা মাতৃৰ নাম: উত্তম কুমাৰ ডেকা ঘৰ নং : ২৫২ বয়স : 33 লিঙ্গ : পুৰুষ	GZH1925082 ফটো উপলব্ধ	408 নাম : দেৱজিত ডেকা পিতাৰ নাম: শ্ৰী আনন্দ ডেকা ঘৰ নং : ২৫৬ বয়স : 31 লিঙ্গ : পুৰুষ	GZH0024803 ফটো উপলব্ধ
409 নাম : বিনিতা ডেকা পিতাৰ নাম: শ্ৰী আনন্দ ডেকা ঘৰ নং : ২৫৬ বয়স : 30 লিঙ্গ : মহিলা	GZH0024802 ফটো উপলব্ধ	410 নাম : হিতেশ ডেকা পিতাৰ নাম: পদুৰাম ডেকা ঘৰ নং : ২৫৯ বয়স : 61 লিঙ্গ : পুৰুষ	GZH0608075 ফটো উপলব্ধ	411 নাম : উষা ডেকা স্বামীৰ নাম: হিতেশ ডেকা ঘৰ নং : ২৫৯ বয়স : 44 লিঙ্গ : মহিলা	GZH0608091 ফটো উপলব্ধ
412 নাম : দময়ন্তী কলিতা স্বামীৰ নাম: বাপধন কলিতা ঘৰ নং : ২৬১ বয়স : 58 লিঙ্গ : মহিলা	GZH0607648 ফটো উপলব্ধ	413 নাম : পৰেশ কলিতা পিতাৰ নাম: বাপধন কলিতা ঘৰ নং : ২৬১ বয়স : 34 লিঙ্গ : পুৰুষ	GZH0607655 ফটো উপলব্ধ	414 নাম : ধৰনীধৰ বসুমতাৰী পিতাৰ নাম: বুল্লা ৰাম বড়ো ঘৰ নং : 264 বয়স : 54 লিঙ্গ : পুৰুষ	GZH1000520 ফটো উপলব্ধ
415 নাম : প্ৰণিতা বড়ো স্বামীৰ নাম: ধৰনীধৰ বসুমতাৰী ঘৰ নং : 264 বয়স : 45 লিঙ্গ : মহিলা	GZH1000421 ফটো উপলব্ধ	416 নাম : ৰুমি ডেকা ৰাভা স্বামীৰ নাম: শৈল ধৰ ৰাভা ঘৰ নং : ২৬৪ বয়স : 37 লিঙ্গ : মহিলা	GZH1930916 ফটো উপলব্ধ	417 নাম : বিজু কুমাৰ দাস পিতাৰ নাম: ৰাজেশ্বৰ দাস ঘৰ নং : ২৮০ বয়স : 46 লিঙ্গ : পুৰুষ	DZN0645622 ফটো উপলব্ধ
418 নাম : পংকজ বড়ো পিতাৰ নাম: চন্দ্ৰমোহন বড়ো ঘৰ নং : ৩১৭ বয়স : 38 লিঙ্গ : পুৰুষ	GZH1944963 ফটো উপলব্ধ	419 নাম : পোনাধৰ দেউৰী পিতাৰ নাম: চানৈবৰ দেউৰী ঘৰ নং : ৩৩২ বয়স : 57 লিঙ্গ : পুৰুষ	GZH0601740 ফটো উপলব্ধ	420 নাম : গীতাজুলী দেউৰী স্বামীৰ নাম: পোনাধৰ দেউৰী ঘৰ নং : ৩৩২ বয়স : 51 লিঙ্গ : মহিলা	GZH0607622 ফটো উপলব্ধ



421 নাম : লাবন্য দেউৰী স্বামীৰ নাম: বজনা দেউৰী ঘৰ নং : ৩৩২ বয়স : 34 লিঙ্গ : মহিলা	GZH2275295 ফটো উপলব্ধ	422 নাম : হেমন চন্দ্ৰ দেউৰী পিতাৰ নাম: বটল দেউৰী ঘৰ নং : ৩৩৩ বয়স : 67 লিঙ্গ : পুৰুষ	GZH0845719 ফটো উপলব্ধ	423 নাম : মলয়া দেউৰী স্বামীৰ নাম: হেমন চন্দ্ৰ দেউৰী ঘৰ নং : ৩৩৩ বয়স : 59 লিঙ্গ : মহিলা	GZH0845107 ফটো উপলব্ধ
424 নাম : প্ৰাঞ্জল দেউৰী পিতাৰ নাম: হেমন চন্দ্ৰ দেউৰী ঘৰ নং : ৩৩৩ বয়স : 38 লিঙ্গ : পুৰুষ	GZH0844852 ফটো উপলব্ধ	425 নাম : কাশিৰি দেউৰী স্বামীৰ নাম: প্ৰাঞ্জল দেউৰী ঘৰ নং : 333 বয়স : 29 লিঙ্গ : মহিলা	EJI0009829 ফটো উপলব্ধ	426 নাম : ৰুমী বসুমতাৰী কুটুম স্বামীৰ নাম: কামলেশ কুটুম ঘৰ নং : ৩৬১এ বয়স : 42 লিঙ্গ : মহিলা	GZH0753293 ফটো উপলব্ধ
427 নাম : আৰতি কেবত্ৰা পিতাৰ নাম: অতুল কেবত্ৰা ঘৰ নং : ৩৬২ বয়স : 28 লিঙ্গ : মহিলা	GZH0683623 ফটো উপলব্ধ	428 নাম : চক্ৰ সিং মিলি পিতাৰ নাম: কনক মিলি ঘৰ নং : ৩৬৩ বয়স : 61 লিঙ্গ : পুৰুষ	GZH1983402 ফটো উপলব্ধ	429 নাম : অৰণিমা মিলি স্বামীৰ নাম: চক্ৰ সিং মিলি ঘৰ নং : ৩৬৩ বয়স : 59 লিঙ্গ : মহিলা	GZH2182962 ফটো উপলব্ধ
430 নাম : অতুল শইকীয়া পিতাৰ নাম: বগীৰাম শইকীয়া ঘৰ নং : ৩৬৩ক বয়স : 65 লিঙ্গ : পুৰুষ	GZH1970516 ফটো উপলব্ধ	431 নাম : অনিমা খাখলাৰী পিতাৰ নাম: ইন্দিৰা মোহন খাখলাৰী ঘৰ নং : ৩৬৩ক বয়স : 49 লিঙ্গ : মহিলা	GZH1970722 ফটো উপলব্ধ	432 নাম : মনু ডেকা পিতাৰ নাম: গোপাল চন্দ্ৰ ডেকা ঘৰ নং : 401 বয়স : 49 লিঙ্গ : পুৰুষ	GZH1927045 ফটো উপলব্ধ
433 নাম : সোনালী ডেকা স্বামীৰ নাম: মনু ডেকা ঘৰ নং : 401 বয়স : 42 লিঙ্গ : মহিলা	GZH1926914 ফটো উপলব্ধ	434 নাম : বাপু ৰাম দাস পিতাৰ নাম: ধনেশ্বৰ দাস ঘৰ নং : 402 বয়স : 60 লিঙ্গ : পুৰুষ	GZH1977800 ফটো উপলব্ধ	435 নাম : দৰ্পণা দাস স্বামীৰ নাম: বাপুৰাম দাস ঘৰ নং : 402 বয়স : 50 লিঙ্গ : মহিলা	GZH1977776 ফটো উপলব্ধ
436 নাম : পম্পী দাস পিতাৰ নাম: বাপুৰাম দাস ঘৰ নং : 402 বয়স : 31 লিঙ্গ : মহিলা	GZH1925460 ফটো উপলব্ধ	437 নাম : ৰঞ্জিতা পাইত স্বামীৰ নাম: নৰেশ কুমাৰ কুটুম ঘৰ নং : 478 বয়স : 41 লিঙ্গ : মহিলা	GZH2874592 ফটো উপলব্ধ	438 নাম : ইন্দিৰা বড়ো স্বামীৰ নাম: বিজয় বড়ো ঘৰ নং : ৪৮৯ বয়স : 61 লিঙ্গ : মহিলা	GZH1925264 ফটো উপলব্ধ
439 নাম : কিৰণ কলিতা স্বামীৰ নাম: খনিন্দ্ৰ বৰ্মন ঘৰ নং : ৪৮৯ বয়স : 40 লিঙ্গ : মহিলা	GZH1925286 ফটো উপলব্ধ	440 নাম : নিন্তম বড়ো পিতাৰ নাম: বিজয় বড়ো ঘৰ নং : ৪৮৯ বয়স : 38 লিঙ্গ : পুৰুষ	GZH1925275 ফটো উপলব্ধ	441 নাম : ললিতা খাখলাৰী স্বামীৰ নাম: মনিৰাম খাখলাৰী ঘৰ নং : ৪৯১ বয়স : 64 লিঙ্গ : মহিলা	GZH1925355 ফটো উপলব্ধ
442 নাম : মনিৰাম খাখলাৰী পিতাৰ নাম: নৰেন্দ্ৰ খাখলাৰী ঘৰ নং : ৪৯১ বয়স : 53 লিঙ্গ : পুৰুষ	GZH1925344 ফটো উপলব্ধ	443 নাম : জিতমনি খাখলাৰী স্বামীৰ নাম: ৰাজা খাখলাৰী ঘৰ নং : ৪৯১ বয়স : 31 লিঙ্গ : মহিলা	GZH0608224 ফটো উপলব্ধ	444 নাম : ৰাজা খাখলাৰী পিতাৰ নাম: মনিৰাম খাখলাৰী ঘৰ নং : ৪৯১ বয়স : 31 লিঙ্গ : পুৰুষ	GZH1939420 ফটো উপলব্ধ
445 নাম : কমলা খাখলাৰী স্বামীৰ নাম: ৰতেশ্বৰ খাখলাৰী ঘৰ নং : ৪৯৩ বয়স : 67 লিঙ্গ : মহিলা	GZH1925366 ফটো উপলব্ধ	446 নাম : বিজয়া খাখলাৰী পিতাৰ নাম: ৰতেশ্বৰ খাখলাৰী ঘৰ নং : ৪৯৩ বয়স : 43 লিঙ্গ : মহিলা	GZH1925399 ফটো উপলব্ধ	447 নাম : জুলমনি খাখলাৰী পিতাৰ নাম: ৰতেশ্বৰ খাখলাৰী ঘৰ নং : ৪৯৩ বয়স : 42 লিঙ্গ : মহিলা	GZH1925402 ফটো উপলব্ধ
448 নাম : জোনাৰাম শইকীয়া পিতাৰ নাম: নাজিৰ শইকীয়া ঘৰ নং : ৪৯৪ বয়স : 80 লিঙ্গ : পুৰুষ	GZH1925413 ফটো উপলব্ধ	449 নাম : বুল শইকীয়া স্বামীৰ নাম: জোনাৰাম শইকীয়া ঘৰ নং : ৪৯৪ বয়স : 73 লিঙ্গ : মহিলা	GZH1925424 ফটো উপলব্ধ	450 নাম : পুতুল শইকীয়া পিতাৰ নাম: জোনাৰাম শইকীয়া ঘৰ নং : ৪৯৪ বয়স : 45 লিঙ্গ : পুৰুষ	GZH1925435 ফটো উপলব্ধ



451 নাম : মিতালী শইকীয়া স্বামীৰ নাম : পুতুল শইকীয়া ঘৰ নং : 8৯৪ বয়স : 39 লিঙ্গ : মহিলা	GZH0609867 ফটো উপলব্ধ	452 নাম : জয়া টায়ে স্বামীৰ নাম : চিত্ৰ নাথ টায়ে ঘৰ নং : 8৯৫ বয়স : 83 লিঙ্গ : মহিলা	GZH1925446 ফটো উপলব্ধ	453 নাম : মুনাল কান্তি টায়ে পিতাৰ নাম : চিত্ৰ নাথ টায়ে ঘৰ নং : 8৯৫ বয়স : 48 লিঙ্গ : পুৰুষ	GZH1925457 ফটো উপলব্ধ
454 নাম : অৰাধনা বৰা টায়ে স্বামীৰ নাম : সঞ্জীৱ টায়ে ঘৰ নং : 8৯৫ বয়স : 48 লিঙ্গ : মহিলা	GZH1925480 ফটো উপলব্ধ	455 নাম : সঞ্জীৱ টায়ে পিতাৰ নাম : চিত্ৰ নাথ টায়ে ঘৰ নং : 8৯৫ বয়স : 46 লিঙ্গ : পুৰুষ	GZH1925479 ফটো উপলব্ধ	456 নাম : কৃতিকা টায়ে পিতাৰ নাম : মুনাল কান্তি টায়ে ঘৰ নং : 495 বয়স : 19 লিঙ্গ : মহিলা	EJI0140962 ফটো উপলব্ধ
457 নাম : ইন্দ্ৰেশ্বৰ দেউৰী পিতাৰ নাম : শশীধৰ দেউৰী ঘৰ নং : 8৯৬ বয়স : 68 লিঙ্গ : পুৰুষ	GZH1925537 ফটো উপলব্ধ	458 নাম : জোনালী দেউৰী স্বামীৰ নাম : ইন্দ্ৰেশ্বৰ দেউৰী ঘৰ নং : 8৯৬ বয়স : 66 লিঙ্গ : মহিলা	GZH1925548 ফটো উপলব্ধ	459 নাম : উজ্জল দেউৰী পিতাৰ নাম : ইন্দ্ৰেশ্বৰ দেউৰী ঘৰ নং : 8৯৬ বয়স : 38 লিঙ্গ : পুৰুষ	GZH1925571 ফটো উপলব্ধ
460 নাম : ভবানী দেউৰী পিতাৰ নাম : ইন্দ্ৰেশ্বৰ দেউৰী ঘৰ নং : 8৯৬ বয়স : 37 লিঙ্গ : মহিলা	GZH1925560 ফটো উপলব্ধ	461 নাম : বুমী দেউৰী পিতাৰ নাম : ইন্দ্ৰেশ্বৰ দেউৰী ঘৰ নং : 8৯৬ বয়স : 34 লিঙ্গ : মহিলা	GZH1925582 ফটো উপলব্ধ	462 নাম : দেৱজিত বড়া পিতাৰ নাম : গোলক চন্দ্ৰ বৰা ঘৰ নং : 8৯৭ বয়স : 57 লিঙ্গ : পুৰুষ	GZH1925662 ফটো উপলব্ধ
463 নাম : জুলি বৰা স্বামীৰ নাম : দেৱজিত বৰা ঘৰ নং : 8৯৭ বয়স : 54 লিঙ্গ : মহিলা	GZH1925673 ফটো উপলব্ধ	464 নাম : কুইন দেউৰী স্বামীৰ নাম : হিৰণ্য দেউৰী ঘৰ নং : 8৯৭ বয়স : 53 লিঙ্গ : মহিলা	GZH1925606 ফটো উপলব্ধ	R 465 নাম : অংশুমান আফ পিতাৰ নাম : হিৰণ্য দেউৰী ঘৰ নং : 8৯৭ বয়স : 29 লিঙ্গ : পুৰুষ	GZH2272219 ফটো উপলব্ধ
466 নাম : গাৰ্গী বৰা পিতাৰ নাম : দেৱজিত বৰা ঘৰ নং : 8৯৭ বয়স : 29 লিঙ্গ : মহিলা	GZH2894168 ফটো উপলব্ধ	467 নাম : বিন্দু দেউৰী স্বামীৰ নাম : লোহিত দেউৰী ঘৰ নং : 8৯৮ বয়স : 38 লিঙ্গ : মহিলা	GZH2479574 ফটো উপলব্ধ	468 নাম : ভীষ্ম দেউৰী পিতাৰ নাম : তাৰা নাথ দেউৰী ঘৰ নং : 498 বয়স : 37 লিঙ্গ : পুৰুষ	GZH2477933 ফটো উপলব্ধ
469 নাম : কৃষ্ণা দেউৰী স্বামীৰ নাম : ভীষ্ম দেউৰী ঘৰ নং : 8৯৮ বয়স : 34 লিঙ্গ : মহিলা	GZH2477925 ফটো উপলব্ধ	470 নাম : যতিন্দ্ৰ নাথ দেউৰী পিতাৰ নাম : প্ৰিয়লাল দেউৰী ঘৰ নং : 8৯৯ বয়স : 65 লিঙ্গ : পুৰুষ	GZH1925684 ফটো উপলব্ধ	E 471 নাম : আৰতী দেউৰী স্বামীৰ নাম : যতিন্দ্ৰ নাথ দেউৰী ঘৰ নং : 8৯৯ বয়স : 58 লিঙ্গ : মহিলা	GZH1925695 ফটো উপলব্ধ
472 নাম : জ্যোতি প্ৰসাদ দেউৰী পিতাৰ নাম : যতিন্দ্ৰ নাথ দেউৰী ঘৰ নং : 8৯৯ বয়স : 30 লিঙ্গ : পুৰুষ	GZH1939475 ফটো উপলব্ধ	473 নাম : লক্ষীমা দেউৰী পিতাৰ নাম : যতিন্দ্ৰ নাথ দেউৰী ঘৰ নং : 8৯৯ বয়স : 29 লিঙ্গ : মহিলা	GZH1939486 ফটো উপলব্ধ	474 নাম : জয় প্ৰসাদ ভান্ডাৰী পিতাৰ নাম : পুষ্প লাল ভান্ডাৰী ঘৰ নং : ৫০১ বয়স : 60 লিঙ্গ : পুৰুষ	GZH1925720 ফটো উপলব্ধ
475 নাম : গীতা দেৱী স্বামীৰ নাম : টংকেশ্বৰ নেৱাৰ ঘৰ নং : ৫০১ বয়স : 55 লিঙ্গ : মহিলা	GZH1925764 ফটো উপলব্ধ	476 নাম : বীনা ভান্ডাৰী স্বামীৰ নাম : জয় প্ৰসাদ ভান্ডাৰী ঘৰ নং : ৫০১ বয়স : 44 লিঙ্গ : মহিলা	GZH1925731 ফটো উপলব্ধ	477 নাম : বিনু দেৱী স্বামীৰ নাম : বুদ্ধ প্ৰসাদ ভট্ট ৰাই ঘৰ নং : ৫০১ বয়স : 43 লিঙ্গ : মহিলা	GZH1938438 ফটো উপলব্ধ
478 নাম : স্বপ্না ভাণ্ডাৰী পিতাৰ নাম : জয়প্ৰসাদ ভাণ্ডাৰী ঘৰ নং : ৫০১ বয়স : 29 লিঙ্গ : মহিলা	GZH0232827 ফটো উপলব্ধ	479 নাম : শুভম কুমাৰ নেৱাৰ পিতাৰ নাম : টংকেশ্বৰ নেৱাৰ ঘৰ নং : ৫০১ বয়স : 28 লিঙ্গ : পুৰুষ	GZH0609727 ফটো উপলব্ধ	480 নাম : সুৰজ কুমাৰ নেৱাৰ পিতাৰ নাম : টংকেশ্বৰ নেৱাৰ ঘৰ নং : ৫০১ বয়স : 27 লিঙ্গ : পুৰুষ	GZH0609735 ফটো উপলব্ধ



481 নাম : ভোলা নাথ দেউৰী পিতাৰ নাম: কমলেশ্বৰ দেউৰী ঘৰ নং : ৫০৩ বয়স : 68 লিঙ্গ : পুৰুষ	GZH1925775 ফটো উপলব্ধ	482 নাম : ফুলমতি দেউৰী স্বামীৰ নাম: ভোলা নাথ দেউৰী ঘৰ নং : ৫০৩ বয়স : 68 লিঙ্গ : মহিলা	GZH1925786 ফটো উপলব্ধ	483 নাম : গুন্জন দেউৰী পিতাৰ নাম: ভোলা নাথ দেউৰী ঘৰ নং : ৫০৩ বয়স : 43 লিঙ্গ : পুৰুষ	GZH1925797 ফটো উপলব্ধ
484 নাম : ভাৰতী দেউৰী স্বামীৰ নাম: গুন্জন দেউৰী ঘৰ নং : ৫০৩ বয়স : 41 লিঙ্গ : মহিলা	GZH0233379 ফটো উপলব্ধ	485 নাম : পংকজ দেউৰী পিতাৰ নাম: ভোলা নাথ দেউৰী ঘৰ নং : ৫০৩ বয়স : 38 লিঙ্গ : পুৰুষ	GZH1925800 ফটো উপলব্ধ	486 নাম : মিন্টু বৈশ্য পিতাৰ নাম: চৰিন বৈশ্য ঘৰ নং : ৫০৪ বয়স : 25 লিঙ্গ : পুৰুষ	GZH0845479 ফটো উপলব্ধ
# 487 নাম : দীপক টুদ পিতাৰ নাম: মংগল টুদ ঘৰ নং : ৫০৭ বয়স : 41 লিঙ্গ : পুৰুষ	GZH1925877 ফটো উপলব্ধ	488 নাম : সৰ্বেশ্বৰী কাঠাৰ স্বামীৰ নাম: গোবিন্দ কাঠাৰ ঘৰ নং : ৫০৭ বয়স : 80 লিঙ্গ : মহিলা	GZH1925833 ফটো উপলব্ধ	E 489 নাম : ফুলমতি হাচদা স্বামীৰ নাম: মণ্ডল টু. ডু ঘৰ নং : ৫০৭ বয়স : 72 লিঙ্গ : মহিলা	GZH1925866 ফটো উপলব্ধ
490 নাম : প্ৰফুল্ল কাঠাৰ পিতাৰ নাম: গোবিন্দ কাঠাৰ ঘৰ নং : ৫০৭ বয়স : 40 লিঙ্গ : পুৰুষ	GZH1925855 ফটো উপলব্ধ	491 নাম : চাম্বেল হাচদা পিতাৰ নাম: নিৰ্মল হাচদা ঘৰ নং : ৫০৭ বয়স : 26 লিঙ্গ : পুৰুষ	GZH0608547 ফটো উপলব্ধ	492 নাম : গুণ পাংগিং পিতাৰ নাম: মধ্যেশ্বৰ পাংগিং ঘৰ নং : ৫০৯ বয়স : 72 লিঙ্গ : পুৰুষ	GZH2894384 ফটো উপলব্ধ
493 নাম : ইন্দু কল্প কুটুম পিতাৰ নাম: মথুৰী কুটুম ঘৰ নং : ৫০৯ বয়স : 71 লিঙ্গ : পুৰুষ	GZH1925957 ফটো উপলব্ধ	494 নাম : জ্যৎস্না কুটুম স্বামীৰ নাম: ইন্দু কল্প কুটুম ঘৰ নং : ৫০৯ বয়স : 61 লিঙ্গ : মহিলা	GZH1925968 ফটো উপলব্ধ	495 নাম : বশিষ্ঠ পাংগিং পিতাৰ নাম: মাটোশ্বৰ পাংগিং ঘৰ নং : ৫০৯ বয়স : 39 লিঙ্গ : মহিলা	GZH2894419 ফটো উপলব্ধ
496 নাম : নৰেশ কুটুম পিতাৰ নাম: ইন্দুকল্প কুটুম ঘৰ নং : ৫০৯ বয়স : 37 লিঙ্গ : পুৰুষ	GZH1925979 ফটো উপলব্ধ	497 নাম : কমলেশ কুটুম পিতাৰ নাম: ইন্দু কল্প কুটুম ঘৰ নং : ৫০৯ বয়স : 36 লিঙ্গ : পুৰুষ	GZH1925980 ফটো উপলব্ধ	498 নাম : জীতেন সোনোৱাল পিতাৰ নাম: মহেশ্বৰ সোনোৱাল ঘৰ নং : ৫১০ বয়স : 75 লিঙ্গ : পুৰুষ	GZH1926041 ফটো উপলব্ধ
499 নাম : নিৰ সোনোৱাল স্বামীৰ নাম: জীতেন সোনোৱাল ঘৰ নং : ৫১০ বয়স : 69 লিঙ্গ : মহিলা	GZH1926052 ফটো উপলব্ধ	500 নাম : ধমেন্দ্ৰ সোনোৱাল পিতাৰ নাম: জীতেন সোনোৱাল ঘৰ নং : ৫১০ বয়স : 42 লিঙ্গ : পুৰুষ	GZH1926063 ফটো উপলব্ধ	501 নাম : অৰণ মণি সোনোৱাল স্বামীৰ নাম: ধমেন্দ্ৰ সোনোৱাল ঘৰ নং : ৫১০ বয়স : 33 লিঙ্গ : মহিলা	GZH0237487 ফটো উপলব্ধ
502 নাম : জয়া পাতিৰ স্বামীৰ নাম: ধীৰেন্দ্ৰ নাথ পাতিৰ ঘৰ নং : ৫১২ বয়স : 68 লিঙ্গ : মহিলা	GZH1926074 ফটো উপলব্ধ	503 নাম : বাজেশ পাতিৰ পিতাৰ নাম: ধীৰেন্দ্ৰ নাথ পাতিৰ ঘৰ নং : ৫১২ বয়স : 41 লিঙ্গ : পুৰুষ	GZH1926085 ফটো উপলব্ধ	504 নাম : প্ৰীতি পাতিৰ দলে স্বামীৰ নাম: বিজু দলে ঘৰ নং : ৫১২ বয়স : 41 লিঙ্গ : মহিলা	GZH1939419 ফটো উপলব্ধ
505 নাম : বিজু দলে পিতাৰ নাম: লক্ষ দলে ঘৰ নং : ৫১২ বয়স : 32 লিঙ্গ : পুৰুষ	GZH0024805 ফটো উপলব্ধ	506 নাম : ৰিদীপ ফুকন পিতাৰ নাম: নবীন চন্দ্ৰ ফুকন ঘৰ নং : ৫১৩ বয়স : 52 লিঙ্গ : পুৰুষ	GZH1925628 ফটো উপলব্ধ	507 নাম : ললিতা পেণ্ডু স্বামীৰ নাম: দেবৰাম পেণ্ডু ঘৰ নং : ৫১৪ বয়স : 53 লিঙ্গ : মহিলা	GZH1926132 ফটো উপলব্ধ
508 নাম : মঞ্জু দলে স্বামীৰ নাম: ৰঞ্জিত দলে ঘৰ নং : ৫১৪ বয়স : 50 লিঙ্গ : মহিলা	GZH1926154 ফটো উপলব্ধ	509 নাম : দিপাঞ্জলী দাস মাতৃৰ নাম: অলকা দাস ঘৰ নং : ৫১৬ বয়স : 33 লিঙ্গ : মহিলা	GZH0608570 ফটো উপলব্ধ	510 নাম : জয়গেশ্বৰ দলে পিতাৰ নাম: আবোন দলে ঘৰ নং : ৫১৭ বয়স : 77 লিঙ্গ : পুৰুষ	GZH1926234 ফটো উপলব্ধ



বিধানসভা সমষ্টিৰ নম্বৰ আৰু নাম : 33-দিশপুৰ  
অংশৰ নম্বৰ আৰু নাম : 1-সোনাইঘুলাী (অংশ)

511 নাম : আচি দলে স্বামীৰ নাম : জেগেশ্বৰ দলে ঘৰ নং : ৫১৭ বয়স : 76 লিঙ্গ : মহিলা	GZH1926245 ফটো উপলব্ধ	512 নাম : প্রভাত বড়ো পিতাৰ নাম : ধনুৰাম বড়ো ঘৰ নং : ৫২০ বয়স : 64 লিঙ্গ : পুৰুষ	GZH1926303 ফটো উপলব্ধ	513 নাম : কঞ্জলতা বড়ো পিতাৰ নাম : প্রভাত বড়ো ঘৰ নং : ৫২০ বয়স : 27 লিঙ্গ : মহিলা	GZH0607531 ফটো উপলব্ধ
514 নাম : তৰুন সোনোৱাল পিতাৰ নাম : ভবকান্ত সোনোৱাল ঘৰ নং : ৫২১ বয়স : 73 লিঙ্গ : পুৰুষ	GZH1926325 ফটো উপলব্ধ	515 নাম : বান সোনোৱাল স্বামীৰ নাম : তৰুন সোনোৱাল ঘৰ নং : ৫২১ বয়স : 63 লিঙ্গ : মহিলা	GZH1926336 ফটো উপলব্ধ	516 নাম : অলকা মোদক স্বামীৰ নাম : বিজয় মোদক ঘৰ নং : ৫২১ বয়স : 61 লিঙ্গ : মহিলা	GZH0239517 ফটো উপলব্ধ
517 নাম : থানেশ্বৰ পাংগিং পিতাৰ নাম : বিৰবল পাংগিং ঘৰ নং : ৫২৩ বয়স : 70 লিঙ্গ : পুৰুষ	GZH1926369 ফটো উপলব্ধ	518 নাম : বন্তী পাংগিং স্বামীৰ নাম : থানেশ্বৰ পাংগিং ঘৰ নং : ৫২৩ বয়স : 65 লিঙ্গ : মহিলা	GZH1926370 ফটো উপলব্ধ	519 নাম : শসীন্দ্র পাংগী পিতাৰ নাম : থানেশ্বৰ পাংগী ঘৰ নং : ৫২৩ বয়স : 44 লিঙ্গ : পুৰুষ	GZH1926381 ফটো উপলব্ধ
520 নাম : পায়েল পাংগিং পিতাৰ নাম : থানেশ্বৰ পাংগিং ঘৰ নং : ৫২৩ বয়স : 41 লিঙ্গ : মহিলা	GZH1926392 ফটো উপলব্ধ	521 নাম : জিবেশ্বৰী দলে পাংগিং স্বামীৰ নাম : শচীন্দ্র পাংগিং ঘৰ নং : ৫২৩ বয়স : 38 লিঙ্গ : মহিলা	GZH1927431 ফটো উপলব্ধ	522 নাম : ৰজি টায়েং পাংগিং স্বামীৰ নাম : মিবোগ পাংগিং ঘৰ নং : ৫২৩ বয়স : 30 লিঙ্গ : মহিলা	GZH0462606 ফটো উপলব্ধ
523 নাম : মিবোগ পাংগিং পিতাৰ নাম : থানেশ্বৰ পাংগিং ঘৰ নং : ৫২৩ বয়স : 30 লিঙ্গ : পুৰুষ	GZH0462648 ফটো উপলব্ধ	524 নাম : দিপীকা দেউৰী স্বামীৰ নাম : বাবুজান দেউৰী ঘৰ নং : ৫২৪ বয়স : 65 লিঙ্গ : মহিলা	GZH1926438 ফটো উপলব্ধ	525 নাম : জৰি দেউৰী মাতৃৰ নাম : দিপীকা দেউৰী ঘৰ নং : ৫২৪ বয়স : 35 লিঙ্গ : মহিলা	GZH2894259 ফটো উপলব্ধ
526 নাম : ছিমা দেউৰী মাতৃৰ নাম : দিপীকা দেউৰী ঘৰ নং : ৫২৪ বয়স : 33 লিঙ্গ : মহিলা	GZH2894260 ফটো উপলব্ধ	527 নাম : নিত দেউৰী মাতৃৰ নাম : দিপীকা দেউৰী ঘৰ নং : ৫২৪ বয়স : 30 লিঙ্গ : পুৰুষ	GZH2894271 ফটো উপলব্ধ	528 নাম : মহেন্দ্ৰ টাইদ পিতাৰ নাম : উনাদ টাইদ ঘৰ নং : ৫২৬ বয়স : 67 লিঙ্গ : পুৰুষ	GZH1939351 ফটো উপলব্ধ
529 নাম : বিনা টাইদ স্বামীৰ নাম : মহেন্দ্ৰ টাইদ ঘৰ নং : ৫২৬ বয়স : 57 লিঙ্গ : মহিলা	GZH1939362 ফটো উপলব্ধ	530 নাম : কুমাৰী ৰীতা টাইদ পিতাৰ নাম : মহেন্দ্ৰ টাইদ ঘৰ নং : ৫২৬ বয়স : 33 লিঙ্গ : মহিলা	GZH0024806 ফটো উপলব্ধ	531 নাম : দিনেশ বড়ো পিতাৰ নাম : নৰেন বড়ো ঘৰ নং : ৫২৭ বয়স : 68 লিঙ্গ : পুৰুষ	GZH1926541 ফটো উপলব্ধ
532 নাম : দিপক বড়ো পিতাৰ নাম : নৰেন বড়ো ঘৰ নং : ৫২৭ বয়স : 58 লিঙ্গ : পুৰুষ	GZH1926574 ফটো উপলব্ধ	533 নাম : সুনতি বড়ো স্বামীৰ নাম : দিনেশ বড়ো ঘৰ নং : ৫২৭ বয়স : 55 লিঙ্গ : মহিলা	GZH1926552 ফটো উপলব্ধ	534 নাম : বেণু বড়ো পিতাৰ নাম : দিনেশ বড়ো ঘৰ নং : ৫২৭ বয়স : 53 লিঙ্গ : মহিলা	GZH1926585 ফটো উপলব্ধ
535 নাম : মিৰা বড়ো স্বামীৰ নাম : দিপক বড়ো ঘৰ নং : ৫২৭ বয়স : 47 লিঙ্গ : মহিলা	GZH1926596 ফটো উপলব্ধ	536 নাম : ৰোহিনী কুমাৰ মুশাহাৰী পিতাৰ নাম : সাধুৰাম মুশাহাৰী ঘৰ নং : ৫২৮ বয়স : 69 লিঙ্গ : পুৰুষ	GZH1926609 ফটো উপলব্ধ	537 নাম : সুমন কুমাৰ মুশাহাৰী পিতাৰ নাম : ৰোহিনী কুমাৰ মুশাহাৰী ঘৰ নং : ৫২৮ বয়স : 33 লিঙ্গ : পুৰুষ	GZH1926643 ফটো উপলব্ধ
538 নাম : ইলাবতী মুছাহাৰী স্বামীৰ নাম : ৰোহিনী কুমাৰ মুছাহাৰী ঘৰ নং : ৫২৮ বয়স : 69 লিঙ্গ : মহিলা	GZH1926610 ফটো উপলব্ধ	539 নাম : অনপ কুমাৰ মুশাহাৰী পিতাৰ নাম : ৰোহিনী কুমাৰ মুছাহাৰী ঘৰ নং : ৫২৮ বয়স : 37 লিঙ্গ : পুৰুষ	GZH1926632 ফটো উপলব্ধ	540 নাম : দেব কুমাৰ দেউৰী ভূৱালী পিতাৰ নাম : দেবেশ্বৰ দেউৰী ভূৱালী ঘৰ নং : ৫২৯ বয়স : 64 লিঙ্গ : পুৰুষ	GZH2923571 ফটো উপলব্ধ



541 নাম : বিমলা প্ৰসাদ দেউৰী পিতাৰ নাম : শশী নাথ দেউৰী ঘৰ নং : ৫২৯ বয়স : 61 লিঙ্গ : পুৰুষ	GZH2894226 ফটো উপলব্ধ	542 নাম : জ্যোতি লতা দেউৰী স্বামীৰ নাম : বিমলা প্ৰসাদ দেউৰী ঘৰ নং : ৫২৯ বয়স : 55 লিঙ্গ : মহিলা	GZH2894237 ফটো উপলব্ধ	543 নাম : পূৰ্ণিমা দেউৰীভাডালী স্বামীৰ নাম : দেব কুমাৰ দেউৰীভাডালী ঘৰ নং : ৫২৯ বয়স : 55 লিঙ্গ : মহিলা	GZH1926665 ফটো উপলব্ধ
544 নাম : হেমন্ত কুমাৰ দেউৰী পিতাৰ নাম : নীলকান্ত দেউৰী ঘৰ নং : ৫২৯ বয়স : 50 লিঙ্গ : পুৰুষ	GZH1926698 ফটো উপলব্ধ	545 নাম : পৰিশা দেউৰী স্বামীৰ নাম : হেমন্ত কুমাৰ দেউৰী ঘৰ নং : ৫২৯ বয়স : 45 লিঙ্গ : মহিলা	GZH1926687 ফটো উপলব্ধ	546 নাম : বঞ্জিত দেউৰী পিতাৰ নাম : লীলাচিৎ দেউৰী ঘৰ নং : ৫২৯ বয়স : 40 লিঙ্গ : মহিলা	GZH1926676 ফটো উপলব্ধ
547 নাম : বিম্বিম দেউৰী ভাৰালী পিতাৰ নাম : দেৱ কুমাৰ দেউৰী ভাৰালী ঘৰ নং : ৫২৯ বয়স : 31 লিঙ্গ : মহিলা	GZH0024807 ফটো উপলব্ধ	548 নাম : বিজয় কৃষ্ণ দেউৰী পিতাৰ নাম : বিমলা প্ৰসাদ দেউৰী ঘৰ নং : ৫২৯ বয়স : 29 লিঙ্গ : পুৰুষ	GZH2894248 ফটো উপলব্ধ	549 নাম : ৰমেশ চন্দ্ৰ দলে পিতাৰ নাম : বাময়া দলে ঘৰ নং : ৫৩০ বয়স : 56 লিঙ্গ : পুৰুষ	GZH1925913 ফটো উপলব্ধ
550 নাম : মীনকা দেউৰী পিতাৰ নাম : নগেন দেউৰী ঘৰ নং : ৫৩০ বয়স : 43 লিঙ্গ : মহিলা	GZH1926723 ফটো উপলব্ধ	551 নাম : জপিতা দলে পিতাৰ নাম : ৰমেশ চন্দ্ৰ দলে ঘৰ নং : ৫৩০ বয়স : 27 লিঙ্গ : মহিলা	GZH0463299 ফটো উপলব্ধ	552 নাম : জিতেন দেউৰী পিতাৰ নাম : লক্ষুধৰ দেউৰী ঘৰ নং : ৫৩১ বয়স : 50 লিঙ্গ : পুৰুষ	GZH1926825 ফটো উপলব্ধ
553 নাম : অজন্তা দেউৰী স্বামীৰ নাম : জিতেন দেউৰী ঘৰ নং : ৫৩১ বয়স : 50 লিঙ্গ : মহিলা	GZH1926836 ফটো উপলব্ধ	554 নাম : খগেন দেউৰী পিতাৰ নাম : লক্ষুধৰ দেউৰী ঘৰ নং : ৫৩১ বয়স : 47 লিঙ্গ : পুৰুষ	GZH1926847 ফটো উপলব্ধ	555 নাম : অনন্ত দেউৰী পিতাৰ নাম : লক্ষুধৰ দেউৰী ঘৰ নং : ৫৩১ বয়স : 45 লিঙ্গ : পুৰুষ	GZH1926869 ফটো উপলব্ধ
556 নাম : মঞ্জু পেগু দেউৰী স্বামীৰ নাম : অনন্ত দেউৰী ঘৰ নং : ৫৩১ বয়স : 41 লিঙ্গ : মহিলা	GZH1926870 ফটো উপলব্ধ	557 নাম : পল্লবী দেউৰী পিতাৰ নাম : দিগন্ত দেউৰী ঘৰ নং : ৫৩২ বয়স : 51 লিঙ্গ : মহিলা	GZH0894782 ফটো উপলব্ধ	558 নাম : ৰিঞ্জু খাটনিয়াৰ স্বামীৰ নাম : ললিত চন্দ্ৰ খাটনিয়াৰ ঘৰ নং : ৫৩৪ বয়স : 59 লিঙ্গ : মহিলা	GZH1939453 ফটো উপলব্ধ
559 নাম : ঋতুৰাজ খাটনিয়াৰ পিতাৰ নাম : ললিত চন্দ্ৰ খাটনিয়াৰ ঘৰ নং : ৫৩৪ বয়স : 39 লিঙ্গ : পুৰুষ	GZH0024808 ফটো উপলব্ধ	560 নাম : বৰ্ষা বানী খাটনিয়াৰ পিতাৰ নাম : ললিত চন্দ্ৰ খাটনিয়াৰ ঘৰ নং : ৫৩৪ বয়স : 37 লিঙ্গ : মহিলা	GZH1939464 ফটো উপলব্ধ	561 নাম : গগন চন্দ্ৰ ৰয় পিতাৰ নাম : ৰাজেন চন্দ্ৰ ৰয় ঘৰ নং : ৫৩৫ বয়স : 41 লিঙ্গ : পুৰুষ	GZH0892828 ফটো উপলব্ধ
562 নাম : নীলা ৰয় স্বামীৰ নাম : গগন চন্দ্ৰ ৰয় ঘৰ নং : 535 বয়স : 38 লিঙ্গ : মহিলা	GZH2530780 ফটো উপলব্ধ	563 নাম : ইন্দ্ৰেশ্বৰ পেগু পিতাৰ নাম : কিনাৰাম পেগু ঘৰ নং : ৫৩৮ বয়স : 69 লিঙ্গ : পুৰুষ	GZH1926938 ফটো উপলব্ধ	564 নাম : পূন্য পেগু স্বামীৰ নাম : ইন্দ্ৰেশ্বৰ পেগু ঘৰ নং : ৫৩৮ বয়স : 62 লিঙ্গ : মহিলা	GZH1926949 ফটো উপলব্ধ
565 নাম : ৰাজীৱ পেগু পিতাৰ নাম : ইন্দ্ৰেশ্বৰ পেগু ঘৰ নং : ৫৩৮ বয়স : 48 লিঙ্গ : পুৰুষ	GZH1926950 ফটো উপলব্ধ	566 নাম : কুলদীপ পেগু পিতাৰ নাম : ইন্দ্ৰেশ্বৰ পেগু ঘৰ নং : ৫৩৮ বয়স : 44 লিঙ্গ : পুৰুষ	GZH1926972 ফটো উপলব্ধ	567 নাম : ৰীহা পেগু পাইন পিতাৰ নাম : ইন্দ্ৰেশ্বৰ পেগু ঘৰ নং : ৫৩৮ বয়স : 40 লিঙ্গ : মহিলা	GZH1926983 ফটো উপলব্ধ
568 নাম : মিনা কান্ত য়েইন পিতাৰ নাম : গান্ধী ৰাম য়েইন ঘৰ নং : ৫৩৯ বয়স : 67 লিঙ্গ : পুৰুষ	GZH1927000 ফটো উপলব্ধ	569 নাম : মুনালী য়েইন স্বামীৰ নাম : মিনাকান্ত য়েইন ঘৰ নং : ৫৩৯ বয়স : 51 লিঙ্গ : মহিলা	GZH1927011 ফটো উপলব্ধ	570 নাম : মিন্টু সিং য়েইন পিতাৰ নাম : মিনা কান্ত য়েইন ঘৰ নং : ৫৩৯ বয়স : 31 লিঙ্গ : পুৰুষ	GZH0024809 ফটো উপলব্ধ



571 নাম : পদ্মাবতি পেণ্ড স্বামীৰ নাম : অমূল্য পেণ্ড ঘৰ নং : ৫৪১ বয়স : 70 লিঙ্গ : মহিলা	GZH1927102 ফটো উপলব্ধ	R 572 নাম : এলিজা গগৈ স্বামীৰ নাম : জয়ন্ত গগৈ ঘৰ নং : ৫৪১ বয়স : 47 লিঙ্গ : মহিলা	GZH1927157 ফটো উপলব্ধ	573 নাম : এলিজা পেণ্ড পিতাৰ নাম : অমূল্য পেণ্ড ঘৰ নং : ৫৪১ বয়স : 46 লিঙ্গ : মহিলা	GZH2060770 ফটো উপলব্ধ
574 নাম : কাজল কুটুম স্বামীৰ নাম : বিনন্দ কুটুম ঘৰ নং : ৫৪১ বয়স : 43 লিঙ্গ : মহিলা	GZH1927124 ফটো উপলব্ধ	575 নাম : নিহা পেণ্ড পিতাৰ নাম : অমূল্য পেণ্ড ঘৰ নং : ৫৪১ বয়স : 41 লিঙ্গ : মহিলা	GZH1927135 ফটো উপলব্ধ	576 নাম : বেনুধৰ পেণ্ড পিতাৰ নাম : জয়নাৰায়ন পেণ্ড ঘৰ নং : ৫৪১ বয়স : 41 লিঙ্গ : পুৰুষ	GZH1927168 ফটো উপলব্ধ
577 নাম : অনজ পেণ্ড পিতাৰ নাম : অমূল্য পেণ্ড ঘৰ নং : ৫৪১ বয়স : 37 লিঙ্গ : পুৰুষ	GZH1927113 ফটো উপলব্ধ	578 নাম : মুন্নী দলে পেণ্ড স্বামীৰ নাম : বেনুধৰ পেণ্ড ঘৰ নং : ৫৪১ বয়স : 37 লিঙ্গ : মহিলা	GZH1927179 ফটো উপলব্ধ	579 নাম : দিন নাথ পেণ্ড পিতাৰ নাম : জয় নাৰায়ণ পেণ্ড ঘৰ নং : ৫৪১ বয়স : 34 লিঙ্গ : পুৰুষ	GZH0024810 ফটো উপলব্ধ
580 নাম : গ্লোৰী গগৈ মাতৃৰ নাম : এলিজা গগৈ ঘৰ নং : ৫৪১ বয়স : 26 লিঙ্গ : মহিলা	GZH0784272 ফটো উপলব্ধ	581 নাম : টাইক্ল গগৈ মাতৃৰ নাম : এলিজা গগৈ ঘৰ নং : ৫৪১ বয়স : 24 লিঙ্গ : মহিলা	GZH0878686 ফটো উপলব্ধ	582 নাম : ফুলেশ্বৰী কুটুম স্বামীৰ নাম : কৃষ্ণ কান্ত কুটুম ঘৰ নং : ৫৪২ বয়স : 61 লিঙ্গ : মহিলা	GZH1927191 ফটো উপলব্ধ
583 নাম : কৃষ্ণ কান্ত কুটুম পিতাৰ নাম : গোলীপ চন্দ্ৰ কুটুম ঘৰ নং : ৫৪২ বয়স : 56 লিঙ্গ : পুৰুষ	GZH1927180 ফটো উপলব্ধ	584 নাম : খীউৰিৰী নেমাই পেণ্ড স্বামীৰ নাম : যোগেশ পেণ্ড ঘৰ নং : ৫৪২ বয়স : 39 লিঙ্গ : মহিলা	GZH0024812 ফটো উপলব্ধ	585 নাম : বিন্টু কুটুম পিতাৰ নাম : কৃষ্ণ কান্ত কুটুম ঘৰ নং : ৫৪২ বয়স : 36 লিঙ্গ : পুৰুষ	GZH1927204 ফটো উপলব্ধ
586 নাম : প্ৰসন্ন কুটুম পিতাৰ নাম : কৃষ্ণ কান্ত কুটুম ঘৰ নং : ৫৪২ বয়স : 34 লিঙ্গ : পুৰুষ	GZH0024813 ফটো উপলব্ধ	587 নাম : লীজেশ্বীউ পেণ্ড মাতৃৰ নাম : খীউৰিৰী নেমাই পেণ্ড ঘৰ নং : 542 বয়স : 23 লিঙ্গ : মহিলা	EJI0159673 ফটো উপলব্ধ	588 নাম : ৰবিন কুটুম পিতাৰ নাম : দৈন্যেশ্বৰ কুটুম ঘৰ নং : ৫৪৩ বয়স : 44 লিঙ্গ : পুৰুষ	GZH0600395 ফটো উপলব্ধ
589 নাম : জ্যোত্সনা কুটুম স্বামীৰ নাম : ৰবিন কুটুম ঘৰ নং : ৫৪৩ বয়স : 38 লিঙ্গ : মহিলা	GZH0601401 ফটো উপলব্ধ	590 নাম : ৰবিন বসুমতাৰী পিতাৰ নাম : গংগাধৰ বসুমতাৰী ঘৰ নং : ৫৪৪ বয়স : 68 লিঙ্গ : পুৰুষ	GZH1927271 ফটো উপলব্ধ	591 নাম : ৰনজীতা বসুমতাৰী স্বামীৰ নাম : ৰবিন বসুমতাৰী ঘৰ নং : ৫৪৪ বয়স : 58 লিঙ্গ : মহিলা	GZH1927282 ফটো উপলব্ধ
592 নাম : ৰূপাংক বসুমতাৰী পিতাৰ নাম : ৰবিন বসুমতাৰী ঘৰ নং : ৫৪৪ বয়স : 34 লিঙ্গ : পুৰুষ	GZH1927293 ফটো উপলব্ধ	593 নাম : মৃদলা দাস স্বামীৰ নাম : গংগাধৰ দাস ঘৰ নং : ৫৪৫ বয়স : 57 লিঙ্গ : মহিলা	GZH1927317 ফটো উপলব্ধ	594 নাম : পিংকী দাস পিতাৰ নাম : গংগাধৰ দাস ঘৰ নং : ৫৪৫ বয়স : 37 লিঙ্গ : মহিলা	GZH1927328 ফটো উপলব্ধ
595 নাম : জিন্টু দাস পিতাৰ নাম : গংগাধৰ দাস ঘৰ নং : ৫৪৫ বয়স : 33 লিঙ্গ : পুৰুষ	GZH1927339 ফটো উপলব্ধ	596 নাম : উৎপল দাস পিতাৰ নাম : গংগাধৰ দাস ঘৰ নং : ৫৪৫ বয়স : 33 লিঙ্গ : পুৰুষ	GZH1927340 ফটো উপলব্ধ	597 নাম : বানেশ্বৰ বড়ো পিতাৰ নাম : সুকুৰাম বড়ো ঘৰ নং : ৫৪৭ বয়স : 47 লিঙ্গ : মহিলা	GZH1927362 ফটো উপলব্ধ
598 নাম : অঞ্জলী বড়ো স্বামীৰ নাম : বানেশ্বৰ বড়ো ঘৰ নং : ৫৪৭ বয়স : 43 লিঙ্গ : মহিলা	GZH1927351 ফটো উপলব্ধ	599 নাম : সুনৈনা বড়ো পিতাৰ নাম : বানেশ্বৰ বড়ো ঘৰ নং : ৫৪৭ বয়স : 23 লিঙ্গ : মহিলা	GZH2191096 ফটো উপলব্ধ	E 600 নাম : চন্দ্ৰ মোহন বড়ো পিতাৰ নাম : নৰীন বড়ো ঘৰ নং : ৫৪৮ বয়স : 60 লিঙ্গ : পুৰুষ	GZH1927373 ফটো উপলব্ধ



601 নাম : জ্যোৎস্না বড়ো স্বামীৰ নাম : চন্দ্ৰ মোহন বড়ো ঘৰ নং : ৫৪৮ বয়স : 47 লিঙ্গ : মহিলা	GZH1927384 ফটো উপলব্ধ	602 নাম : ববিতা বড়ো স্বামীৰ নাম : পংকজ বড়ো ঘৰ নং : ৫৪৮ বয়স : 30 লিঙ্গ : মহিলা	GZH1981455 ফটো উপলব্ধ	603 নাম : খগেন্দ্ৰ নাথ দলে পিতাৰ নাম : বীৰধন দলে ঘৰ নং : ৫৪৯ বয়স : 71 লিঙ্গ : পুৰুষ	GZH1927395 ফটো উপলব্ধ
604 নাম : বীৰয় দলে স্বামীৰ নাম : খগেন্দ্ৰ দলে ঘৰ নং : ৫৪৯ বয়স : 65 লিঙ্গ : মহিলা	GZH1927408 ফটো উপলব্ধ	605 নাম : বৃধিন দলে পিতাৰ নাম : খগেন্দ্ৰ নাথ দলে ঘৰ নং : ৫৪৯ বয়স : 51 লিঙ্গ : পুৰুষ	GZH1927419 ফটো উপলব্ধ	606 নাম : দীপা মনি পেগু দলে স্বামীৰ নাম : বৃধিন দলে ঘৰ নং : ৫৪৯ বয়স : 43 লিঙ্গ : মহিলা	GZH1939124 ফটো উপলব্ধ
607 নাম : মধু দলে পিতাৰ নাম : খগেন্দ্ৰ নাথ দলে ঘৰ নং : ৫৪৯ বয়স : 34 লিঙ্গ : মহিলা	GZH0609297 ফটো উপলব্ধ	608 নাম : মিনালী পুগাণু মিলি স্বামীৰ নাম : বৰীন মিলি ঘৰ নং : ৫৪৯ বয়স : 32 লিঙ্গ : মহিলা	GZH0922146 ফটো উপলব্ধ	609 নাম : বৰীন মিলি পিতাৰ নাম : নবীন মিলি ঘৰ নং : ৫৪৯ বয়স : 29 লিঙ্গ : পুৰুষ	GZH1939113 ফটো উপলব্ধ
S 610 নাম : বিষ্ণু বয় পিতাৰ নাম : ত্ৰিকেন বয় ঘৰ নং : ৫৪৯ বয়স : 27 লিঙ্গ : পুৰুষ	GZH0244707 ফটো উপলব্ধ	611 নাম : গিৰীশ বৰুৱা পিতাৰ নাম : ধৰনী বৰুৱা ঘৰ নং : ৫৪৯গ বয়স : 60 লিঙ্গ : পুৰুষ	GZH1927544 ফটো উপলব্ধ	612 নাম : প্ৰতিমা বৰুৱা স্বামীৰ নাম : গিৰীশ বৰুৱা ঘৰ নং : ৫৪৯গ বয়স : 53 লিঙ্গ : মহিলা	GZH1927555 ফটো উপলব্ধ
613 নাম : উত্তম সাহা পিতাৰ নাম : প্ৰভাত চন্দ্ৰ চাহা ঘৰ নং : ৫৪৯গ বয়স : 48 লিঙ্গ : পুৰুষ	GZH1927577 ফটো উপলব্ধ	614 নাম : দীপক চন্দ্ৰ পাঠক পিতাৰ নাম : বনমালী পাঠক ঘৰ নং : ৫৪৯৮ বয়স : 48 লিঙ্গ : পুৰুষ	GZH1927602 ফটো উপলব্ধ	S 615 নাম : বীনা বয় পিতাৰ নাম : ত্ৰিকেন বয় ঘৰ নং : ৫৪৯৮ বয়স : 40 লিঙ্গ : মহিলা	GZH1927613 ফটো উপলব্ধ
616 নাম : মিঠা সাহা স্বামীৰ নাম : উত্তম সাহা ঘৰ নং : ৫৪৯গ বয়স : 39 লিঙ্গ : মহিলা	GZH1927588 ফটো উপলব্ধ	617 নাম : নয়ন মনি বৰুৱা পিতাৰ নাম : গিৰীশ বৰুৱা ঘৰ নং : ৫৪৯গ বয়স : 28 লিঙ্গ : পুৰুষ	GZH2923673 ফটো উপলব্ধ	618 নাম : কল্পনা পেগু স্বামীৰ নাম : ৰঞ্জিত পেগু ঘৰ নং : ৫৫০ বয়স : 51 লিঙ্গ : মহিলা	GZH1927679 ফটো উপলব্ধ
619 নাম : বিনন্দ দলে পিতাৰ নাম : গেলা দলে ঘৰ নং : ৫৫০ বয়স : 51 লিঙ্গ : পুৰুষ	GZH1927657 ফটো উপলব্ধ	620 নাম : ৰঞ্জিত পেগু পিতাৰ নাম : অধিশ্বৰ পেগু ঘৰ নং : ৫৫০ বয়স : 47 লিঙ্গ : পুৰুষ	GZH1927668 ফটো উপলব্ধ	#2 621 নাম : টটমনি কটম স্বামীৰ নাম : বিনন্দ দলে ঘৰ নং : দনবাসকো ৰোড বয়স : 44 লিঙ্গ : মহিলা	GZH0024814 ফটো উপলব্ধ
622 নাম : মোহন দলে পিতাৰ নাম : বিনন্দ দলে ঘৰ নং : ৫৫০ বয়স : 34 লিঙ্গ : পুৰুষ	GZH0024815 ফটো উপলব্ধ	623 নাম : ট্ৰিলসন দলে পিতাৰ নাম : নৰেশ্বৰ দলে ঘৰ নং : 550 বয়স : 32 লিঙ্গ : পুৰুষ	GZH2610541 ফটো উপলব্ধ	624 নাম : ডেনিম পেগু পিতাৰ নাম : ৰঞ্জিত পেগু ঘৰ নং : 550 বয়স : 22 লিঙ্গ : পুৰুষ	EJI0182428 ফটো উপলব্ধ
625 নাম : বীণা বড়া স্বামীৰ নাম : বালিন বড়া ঘৰ নং : ৫৫১ বয়স : 55 লিঙ্গ : মহিলা	GZH1927715 ফটো উপলব্ধ	626 নাম : তনুপ বড়া মাতৃৰ নাম : বীণা বড়া ঘৰ নং : ৫৫১ বয়স : 31 লিঙ্গ : পুৰুষ	GZH1939077 ফটো উপলব্ধ	627 নাম : চয়নীকা বৰা মাতৃৰ নাম : বীণা বৰা ঘৰ নং : ৫৫১ বয়স : 29 লিঙ্গ : মহিলা	GZH2894340 ফটো উপলব্ধ
628 নাম : নিবেদিতা সোনোৱাল স্বামীৰ নাম : টনুপ বৰা ঘৰ নং : ৫৫১ বয়স : 29 লিঙ্গ : মহিলা	GZH2478535 ফটো উপলব্ধ	629 নাম : কবিতা পায়েং পেগু স্বামীৰ নাম : ৰাজীৱ পেগু ঘৰ নং : ৫৫১ক বয়স : 40 লিঙ্গ : মহিলা	GZH0024816 ফটো উপলব্ধ	630 নাম : মহানন্দ সন্দিকৈ পিতাৰ নাম : বিশেশ্বৰ সন্দিকৈ ঘৰ নং : ৫৫২ বয়স : 71 লিঙ্গ : পুৰুষ	GZH1927748 ফটো উপলব্ধ



631 নাম : পূৰ্ণিমা সন্দিকৈ স্বামীৰ নাম: মহানন্দ সন্দিকৈ ঘৰ নং : ৫৫২ বয়স : 60 লিঙ্গ : মহিলা	GZH1927759 ফটো উপলব্ধ	632 নাম : ত্ৰিদিব কুমাৰ সন্দিকৈ পিতাৰ নাম: মহানন্দ সন্দিকৈ ঘৰ নং : ৫৫২ বয়স : 39 লিঙ্গ : পুৰুষ	GZH1927760 ফটো উপলব্ধ	633 নাম : প্ৰজেন বড়ো পিতাৰ নাম: দুৰ্গেশ্বৰ বড়ো ঘৰ নং : ৫৫৪ বয়স : 65 লিঙ্গ : পুৰুষ	GZH1927793 ফটো উপলব্ধ
634 নাম : ৰূপাবতী বড়ো স্বামীৰ নাম: প্ৰজেন বড়ো ঘৰ নং : ৫৫৪ বয়স : 55 লিঙ্গ : মহিলা	GZH1927806 ফটো উপলব্ধ	635 নাম : মল্লিকা বড়ো পিতাৰ নাম: প্ৰজেন বড়ো ঘৰ নং : ৫৫৪ বয়স : 28 লিঙ্গ : মহিলা	GZH0246348 ফটো উপলব্ধ	636 নাম : গিতিকা বৰ্মা স্বামীৰ নাম: বিনোদ বৰ্মা ঘৰ নং : ৫৫৪ক বয়স : 44 লিঙ্গ : মহিলা	GZH1927884 ফটো উপলব্ধ
E 637 নাম : ৰাজকুমাৰ থাপা পিতাৰ নাম: চন্দ্ৰ থাপা ঘৰ নং : ৫৫৬ বয়স : 70 লিঙ্গ : পুৰুষ	GZH1928003 ফটো উপলব্ধ	638 নাম : দিপালী থাপা স্বামীৰ নাম: এম বাহাদুৰ থাপা ঘৰ নং : ৫৫৬ বয়স : 65 লিঙ্গ : মহিলা	GZH1927942 ফটো উপলব্ধ	639 নাম : মহিনা থাপা স্বামীৰ নাম: কৃষ্ণ বাহাদুৰ থাপা ঘৰ নং : ৫৫৬ বয়স : 65 লিঙ্গ : মহিলা	GZH1927975 ফটো উপলব্ধ
640 নাম : অজিত ডেকা পিতাৰ নাম: মহিকান্ত ডেকা ঘৰ নং : ৫৫৬ বয়স : 63 লিঙ্গ : পুৰুষ	GZH1928047 ফটো উপলব্ধ	641 নাম : অঞ্জনা ডেকা স্বামীৰ নাম: অজিত ডেকা ঘৰ নং : ৫৫৬ বয়স : 61 লিঙ্গ : মহিলা	GZH1928058 ফটো উপলব্ধ	642 নাম : মিনতী থাপা স্বামীৰ নাম: ৰাজকুমাৰ থাপা ঘৰ নং : ৫৫৬ বয়স : 60 লিঙ্গ : মহিলা	GZH1928014 ফটো উপলব্ধ
643 নাম : দেব থাপা পিতাৰ নাম: এম বাহাদুৰ থাপা ঘৰ নং : ৫৫৬ বয়স : 48 লিঙ্গ : পুৰুষ	GZH1927953 ফটো উপলব্ধ	644 নাম : হিমালী থাপা পিতাৰ নাম: পৃথিমান থাপা ঘৰ নং : ৫৫৬ বয়স : 47 লিঙ্গ : মহিলা	GZH1928025 ফটো উপলব্ধ	645 নাম : পদ্ম থাপা পিতাৰ নাম: হেম বাহাদুৰ থাপা ঘৰ নং : ৫৫৬ বয়স : 45 লিঙ্গ : পুৰুষ	GZH1927964 ফটো উপলব্ধ
646 নাম : বিপুল থাপা পিতাৰ নাম: কৃষ্ণ বাহাদুৰ থাপা ঘৰ নং : ৫৫৬ বয়স : 45 লিঙ্গ : পুৰুষ	GZH1927986 ফটো উপলব্ধ	647 নাম : অনিল থাপা মাতৃৰ নাম: ৰাজকুমাৰ থাপা ঘৰ নং : ৫৫৬ বয়স : 41 লিঙ্গ : পুৰুষ	GZH1927908 ফটো উপলব্ধ	648 নাম : কমল থাপা মাতৃৰ নাম: ৰাজকুমাৰ থাপা ঘৰ নং : ৫৫৬ বয়স : 38 লিঙ্গ : পুৰুষ	GZH1927919 ফটো উপলব্ধ
649 নাম : অতুল থাপা পিতাৰ নাম: কৃষ্ণ বাহাদুৰ থাপা ঘৰ নং : ৫৫৬ বয়স : 37 লিঙ্গ : পুৰুষ	GZH1927997 ফটো উপলব্ধ	650 নাম : মামনি থাপা স্বামীৰ নাম: পদ্ম থাপা ঘৰ নং : ৫৫৬ বয়স : 37 লিঙ্গ : মহিলা	GZH0702308 ফটো উপলব্ধ	651 নাম : ৰাধিকা থাপা স্বামীৰ নাম: অতুল থাপা ঘৰ নং : ৫৫৬ বয়স : 27 লিঙ্গ : মহিলা	GZH0920736 ফটো উপলব্ধ
652 নাম : প্ৰাচুৰ্য্য কাশ্যপ পিতাৰ নাম: হেমন্ত বৰ্মন ঘৰ নং : ৫৫৬ বয়স : 25 লিঙ্গ : পুৰুষ	GZH0702217 ফটো উপলব্ধ	653 নাম : অলোক ডেকা পিতাৰ নাম: অজিত ডেকা ঘৰ নং : ৫৫৬ বয়স : 23 লিঙ্গ : পুৰুষ	GZH0845321 ফটো উপলব্ধ	654 নাম : মনোজ শইকীয়া পিতাৰ নাম: নুপেন শইকীয়া ঘৰ নং : ৫৫৬ক বয়স : 37 লিঙ্গ : পুৰুষ	GZH1928092 ফটো উপলব্ধ
655 নাম : চন্দন শইকীয়া মাতৃৰ নাম: নুপেন শইকীয়া ঘৰ নং : ৫৫৬ক বয়স : 35 লিঙ্গ : পুৰুষ	GZH1928105 ফটো উপলব্ধ	656 নাম : বাবুল শইকীয়া মাতৃৰ নাম: নুপেন শইকীয়া ঘৰ নং : ৫৫৬ক বয়স : 45 লিঙ্গ : পুৰুষ	GZH1928116 ফটো উপলব্ধ	657 নাম : বিমলা দাস স্বামীৰ নাম: নুপেন দাস ঘৰ নং : ৫৬২ বয়স : 58 লিঙ্গ : মহিলা	GZH1928138 ফটো উপলব্ধ
658 নাম : অৰ্প দাস পিতাৰ নাম: নুপেন দাস ঘৰ নং : ৫৬২ বয়স : 41 লিঙ্গ : পুৰুষ	GZH1928149 ফটো উপলব্ধ	659 নাম : সাবিত্ৰী দাস স্বামীৰ নাম: কিশোৰী প্ৰসাদ দাস ঘৰ নং : ৫৬৩ বয়স : 68 লিঙ্গ : মহিলা	GZH1928252 ফটো উপলব্ধ	660 নাম : দেইজী দাস পিতাৰ নাম: কিশোৰী প্ৰসাদ দাস ঘৰ নং : ৫৬৩ বয়স : 49 লিঙ্গ : মহিলা	GZH1928263 ফটো উপলব্ধ



661 নাম : কৌশিক দাস পিতাৰ নাম: কিশোৰী প্রসাদ দাস ঘৰ নং : ৫৬৩ বয়স : 46 লিঙ্গ : পুৰুষ	GZH1928274 ফটো উপলব্ধ	662 নাম : কৰবী দাস পিতাৰ নাম: কিশোৰী প্রসাদ দাস ঘৰ নং : ৫৬৩ বয়স : 44 লিঙ্গ : মহিলা	GZH1928285 ফটো উপলব্ধ	663 নাম : গৌতম দাস পিতাৰ নাম: কিশোৰী প্রসাদ দাস ঘৰ নং : ৫৬৩ বয়স : 44 লিঙ্গ : পুৰুষ	GZH1928309 ফটো উপলব্ধ
664 নাম : সংগীতা দাস দাস পিতাৰ নাম: কিশোৰী প্রসাদ দাস ঘৰ নং : ৫৬৩ বয়স : 43 লিঙ্গ : মহিলা	GZH1928296 ফটো উপলব্ধ	665 নাম : খৰ্গেশ্বৰ স্বৰ্গীয়াৰী পিতাৰ নাম: ফটেশ্বৰ স্বৰ্গীয়াৰী ঘৰ নং : ৫৬৪ বয়স : 64 লিঙ্গ : পুৰুষ	GZH1928310 ফটো উপলব্ধ	666 নাম : দিপালী স্বৰ্গীয়াৰী স্বামীৰ নাম: খৰ্গেশ্বৰ স্বৰ্গীয়াৰী ঘৰ নং : ৫৬৪ বয়স : 58 লিঙ্গ : মহিলা	GZH1928321 ফটো উপলব্ধ
667 নাম : শকুন্তলা স্বৰ্গীয়াৰী পিতাৰ নাম: খৰ্গেশ্বৰ স্বৰ্গীয়াৰী ঘৰ নং : 564 বয়স : 38 লিঙ্গ : মহিলা	GZH2483808 ফটো উপলব্ধ	668 নাম : গীতাজলি স্বৰ্গীয়াৰী পিতাৰ নাম: খৰ্গেশ্বৰ স্বৰ্গীয়াৰী ঘৰ নং : ৫৬৪ বয়স : 36 লিঙ্গ : মহিলা	GZH0608042 ফটো উপলব্ধ	669 নাম : দিপালী বৰ্মন পিতাৰ নাম: খৰ্গেশ্বৰ বৰ্মন ঘৰ নং : ৫৬৪ বয়স : 32 লিঙ্গ : মহিলা	GZH0920538 ফটো উপলব্ধ
670 নাম : ৰূপালী বৰ্মন পিতাৰ নাম: খৰ্গেশ্বৰ বৰ্মন ঘৰ নং : ৫৬৪ বয়স : 27 লিঙ্গ : মহিলা	GZH0920728 ফটো উপলব্ধ	671 নাম : উদ্ধব ভূঞা পিতাৰ নাম: দিনাৰাম ভূঞা ঘৰ নং : ৫৬৫ বয়স : 68 লিঙ্গ : পুৰুষ	GZH1928332 ফটো উপলব্ধ	672 নাম : সায়েত্ৰী ভূঞা স্বামীৰ নাম: উদ্ধব ভূঞা ঘৰ নং : ৫৬৫ বয়স : 62 লিঙ্গ : মহিলা	GZH1928343 ফটো উপলব্ধ
673 নাম : নৱজিত ডেকা পিতাৰ নাম: বিনোদ ডেকা ঘৰ নং : ৫৬৫ বয়স : 39 লিঙ্গ : পুৰুষ	GZH1939679 ফটো উপলব্ধ	674 নাম : নিজৰা ভূঞা পিতাৰ নাম: উদ্ধব ভূঞা ঘৰ নং : ৫৬৫ বয়স : 35 লিঙ্গ : মহিলা	GZH1939157 ফটো উপলব্ধ	675 নাম : চুমিতা ভূঞা পিতাৰ নাম: উদ্ধব ভূঞা ঘৰ নং : ৫৬৫ বয়স : 31 লিঙ্গ : মহিলা	GZH1939168 ফটো উপলব্ধ
676 নাম : প্ৰফুল্ল দাস পিতাৰ নাম: মহিত দাস ঘৰ নং : ৫৬৭ বয়স : 69 লিঙ্গ : পুৰুষ	GZH1928401 ফটো উপলব্ধ	677 নাম : কাঞ্চন দাস স্বামীৰ নাম: প্ৰফুল্ল দাস ঘৰ নং : ৫৬৭ বয়স : 57 লিঙ্গ : মহিলা	GZH1928412 ফটো উপলব্ধ	678 নাম : ক্ষিতীশ চন্দ্ৰ মিশ্ৰ পিতাৰ নাম: প্ৰভাত চন্দ্ৰ মিশ্ৰ ঘৰ নং : ৫৬৮ বয়স : 76 লিঙ্গ : পুৰুষ	GZH1928434 ফটো উপলব্ধ
679 নাম : নিৰুপমা মিশ্ৰ স্বামীৰ নাম: ক্ষিতীশ চন্দ্ৰ মিশ্ৰ ঘৰ নং : ৫৬৮ বয়স : 68 লিঙ্গ : মহিলা	GZH1928445 ফটো উপলব্ধ	680 নাম : মানবেন্দ্ৰ মিশ্ৰ পিতাৰ নাম: ক্ষিতীশ চন্দ্ৰ মিশ্ৰ ঘৰ নং : ৫৬৮ বয়স : 42 লিঙ্গ : পুৰুষ	GZH1928456 ফটো উপলব্ধ	681 নাম : প্ৰনিত কুমাৰ ৰাভা পিতাৰ নাম: খৰ্গেশ্বৰ ৰাভা ঘৰ নং : ৫৬৯ বয়স : 63 লিঙ্গ : পুৰুষ	GZH1928478 ফটো উপলব্ধ
682 নাম : ডালিমী ৰাভা স্বামীৰ নাম: প্ৰনিত কুমাৰ ৰাভা ঘৰ নং : ৫৬৯ বয়স : 59 লিঙ্গ : মহিলা	GZH1928489 ফটো উপলব্ধ	683 নাম : জ্যোতিষ ৰংখ পিতাৰ নাম: প্ৰনিত কুমাৰ ৰাভা ঘৰ নং : ৫৬৯ বয়স : 41 লিঙ্গ : পুৰুষ	GZH1928490 ফটো উপলব্ধ	684 নাম : জৰি বৰ্মন স্বামীৰ নাম: হৰিশ বৰ্মন ঘৰ নং : ৫৬৯ বয়স : 41 লিঙ্গ : মহিলা	GZH0024818 ফটো উপলব্ধ
685 নাম : মইসন কুটুম মাতৃৰ নাম: কাজল কুটুম ঘৰ নং : 570 বয়স : 20 লিঙ্গ : পুৰুষ	EJI0163774 ফটো উপলব্ধ	686 নাম : খৰ্গেশ্বৰ বৰ্মন পিতাৰ নাম: শশীমোহন বৰ্মন ঘৰ নং : ৫৭৫ বয়স : 65 লিঙ্গ : পুৰুষ	GZH1928592 ফটো উপলব্ধ	687 নাম : সনেশ্বৰ টেৰণ পিতাৰ নাম: কুহিৰাম টেৰণ ঘৰ নং : ৫৭৫ বয়স : 45 লিঙ্গ : পুৰুষ	GZH1928616 ফটো উপলব্ধ
688 নাম : দীপ বৰ্মন পিতাৰ নাম: খৰ্গেশ্বৰ বৰ্মন ঘৰ নং : ৫৭৫ বয়স : 30 লিঙ্গ : পুৰুষ	GZH0467639 ফটো উপলব্ধ	689 নাম : উমেশ টেৰণ পিতাৰ নাম: কুহিৰাম টেৰণ ঘৰ নং : ৫৭৬ বয়স : 53 লিঙ্গ : পুৰুষ	GZH1928638 ফটো উপলব্ধ	690 নাম : দময়ন্তী টেৰণ স্বামীৰ নাম: উমেশ টেৰণ ঘৰ নং : ৫৭৬ বয়স : 52 লিঙ্গ : মহিলা	GZH2894135 ফটো উপলব্ধ



691 নাম : গুজৰালু টেৰণ পিতাৰ নাম: উমেশ টেৰণ ঘৰ নং : ৫৭৬ বয়স : 27 লিঙ্গ : পুৰুষ	GZH0920785 ফটো উপলব্ধ	692 নাম : যুগ ডেকা স্বামীৰ নাম: নাৰায়ন দাস ঘৰ নং : ৫৭৭ বয়স : 65 লিঙ্গ : মহিলা	GZH1928672 ফটো উপলব্ধ	693 নাম : নয়ন জ্যোতি দাস পিতাৰ নাম: নাৰায়ণ দাস ঘৰ নং : ৫৭৭ বয়স : 30 লিঙ্গ : পুৰুষ	GZH1939588 ফটো উপলব্ধ
694 নাম : ৰেন ঠাকুৰীয়া স্বামীৰ নাম: জ্যোতিষ ঠাকুৰীয়া ঘৰ নং : ৫৭৮ বয়স : 77 লিঙ্গ : মহিলা	GZH1928752 ফটো উপলব্ধ	695 নাম : প্ৰবীন কুমাৰ ডেকাবৰুৱা পিতাৰ নাম: ধৈৰ্য নাৰায়ন ডেকাবৰুৱা ঘৰ নং : ৫৭৮ বয়স : 75 লিঙ্গ : পুৰুষ	GZH1928809 ফটো উপলব্ধ	696 নাম : ৰূপালী হাজৰিকা ডেকাবৰুৱা স্বামীৰ নাম: প্ৰবীন কুমাৰ ডেকাবৰুৱা ঘৰ নং : ৫৭৮ বয়স : 64 লিঙ্গ : মহিলা	GZH1928810 ফটো উপলব্ধ
697 নাম : কিশোৰ ঠাকুৰীয়া পিতাৰ নাম: জ্যোতিষ ঠাকুৰীয়া ঘৰ নং : ৫৭৮ বয়স : 57 লিঙ্গ : পুৰুষ	GZH1928707 ফটো উপলব্ধ	698 নাম : উৎপল ঠাকুৰীয়া পিতাৰ নাম: জ্যোতিষ চন্দ্ৰ ঠাকুৰীয়া ঘৰ নং : ৫৭৮ বয়স : 51 লিঙ্গ : পুৰুষ	GZH1928729 ফটো উপলব্ধ	699 নাম : সান্তনা ঠাকুৰীয়া স্বামীৰ নাম: উৎপল ঠাকুৰীয়া ঘৰ নং : ৫৭৮ বয়স : 47 লিঙ্গ : মহিলা	GZH1928730 ফটো উপলব্ধ
700 নাম : ত্ৰিনৰ ডেকা বৰুৱা পিতাৰ নাম: প্ৰবীন ডেকা বৰুৱা ঘৰ নং : ৫৭৮ গ বয়স : 25 লিঙ্গ : পুৰুষ	GZH0845925 ফটো উপলব্ধ	701 নাম : অনপম শৰ্মা পিতাৰ নাম: দিলাইট শৰ্মা ঘৰ নং : ৫৮০ বয়স : 28 লিঙ্গ : পুৰুষ	GZH0609271 ফটো উপলব্ধ	702 নাম : হিমাদ্ৰী নাৰ্জাৰী পিতাৰ নাম: ধৰণী কান্ত নাৰ্জাৰী ঘৰ নং : ৫৮১ বয়স : 30 লিঙ্গ : মহিলা	GZH2894180 ফটো উপলব্ধ
703 নাম : ৰাকেশ বৰুৱা পিতাৰ নাম: বীৰেন শীল ঘৰ নং : ৫৮১ বয়স : 29 লিঙ্গ : পুৰুষ	GZH0024821 ফটো উপলব্ধ	704 নাম : হৃষিকেশ নাৰ্জাৰী পিতাৰ নাম: ধৰণী কান্ত নাৰ্জাৰী ঘৰ নং : 581 বয়স : 22 লিঙ্গ : পুৰুষ	EJI0108159 ফটো উপলব্ধ	705 নাম : ৰীতা কলিতা দাস স্বামীৰ নাম: নলিনী কলিতা ঘৰ নং : ৫৮৫ বয়স : 37 লিঙ্গ : মহিলা	GZH1939395 ফটো উপলব্ধ
706 নাম : অনিমা মহন্ত কলিতা স্বামীৰ নাম: যদুমাণী কলিতা ঘৰ নং : ৫৮৫ বয়স : 37 লিঙ্গ : মহিলা	GZH0843292 ফটো উপলব্ধ	707 নাম : ৰূপিকা বসুমতাৰী পিতাৰ নাম: ৰবীন্দ্ৰ বসুমতাৰী ঘৰ নং : ৫৮৮ বয়স : 30 লিঙ্গ : মহিলা	GZH0024822 ফটো উপলব্ধ	708 নাম : কৌশিক চন্দ্ৰ হাজৰিকা পিতাৰ নাম: লোহিত চন্দ্ৰ হাজৰিকা ঘৰ নং : ৫৯৩ বয়স : 29 লিঙ্গ : পুৰুষ	GZH1939599 ফটো উপলব্ধ
709 নাম : বন্দি দেবী স্বামীৰ নাম: ৰঞ্জন বৰুৱা ঘৰ নং : ৫৯৪ বয়স : 43 লিঙ্গ : মহিলা	GZH2894146 ফটো উপলব্ধ	710 নাম : অনৰাধা পাইত কুলি স্বামীৰ নাম: ভবেন্দ্ৰ কুলি ঘৰ নং : ৫৯৫ বয়স : 43 লিঙ্গ : মহিলা	GZH2894124 ফটো উপলব্ধ	711 নাম : জয়শ্ৰী কুলি পিতাৰ নাম: অশ্বিনী কুমাৰ কুলি ঘৰ নং : ৫৯৫ বয়স : 30 লিঙ্গ : মহিলা	GZH0470047 ফটো উপলব্ধ
712 নাম : মন কুমাৰী বসুমতাৰী স্বামীৰ নাম: বিলাৰাম বসুমতাৰী ঘৰ নং : ৫৯৭ বয়স : 36 লিঙ্গ : মহিলা	GZH2923515 ফটো উপলব্ধ	713 নাম : ভবেন্দ্ৰ কুলি পিতাৰ নাম: ৰেমাং কুলি ঘৰ নং : ৫৯৮ বয়স : 44 লিঙ্গ : পুৰুষ	GZH2894113 ফটো উপলব্ধ	714 নাম : ঋষি সোনোৱাল পিতাৰ নাম: গিৰিশ সোনোৱাল ঘৰ নং : ৫৯৮জ বয়স : 55 লিঙ্গ : পুৰুষ	GZH2894431 ফটো উপলব্ধ
715 নাম : দিগ্ৰী সোনোৱাল স্বামীৰ নাম: ঋষি সোনোৱাল ঘৰ নং : ৫৯৮জ বয়স : 50 লিঙ্গ : মহিলা	GZH2894442 ফটো উপলব্ধ	716 নাম : মঞ্জুলী বড়ো পিতাৰ নাম: ৰত্নেশ্বৰ বড়ো ঘৰ নং : ৫৯৯ বয়স : 28 লিঙ্গ : মহিলা	GZH0254045 ফটো উপলব্ধ	717 নাম : মলিনা মল্লিক স্বামীৰ নাম: চিতল মল্লিক ঘৰ নং : ৬০১ বয়স : 60 লিঙ্গ : মহিলা	GZH1928843 ফটো উপলব্ধ
#2 718 নাম : আলবিনা মিঞ্জ স্বামীৰ নাম: জেমচণ খালখো ঘৰ নং : ৬০১৮ বয়স : 41 লিঙ্গ : মহিলা	GZH0024823 ফটো উপলব্ধ	719 নাম : ফুলমা ডেকা স্বামীৰ নাম: উত্তম কুমাৰ ডেকা ঘৰ নং : ৬০২ বয়স : 59 লিঙ্গ : মহিলা	GZH1939646 ফটো উপলব্ধ	S 720 নাম : প্ৰনিতা দেৱী স্বামীৰ নাম: ৰঞ্জন শৰ্মা ঘৰ নং : ৬০৩ বয়স : 51 লিঙ্গ : মহিলা	GZH1928901 ফটো উপলব্ধ



721 নাম : মনু দাস পিতাৰ নাম: জগত দাস ঘৰ নং : ৬০৩ বয়স : 43 লিঙ্গ : পুৰুষ	GZH1928876 ফটো উপলব্ধ	722 নাম : বেখা দাস স্বামীৰ নাম: মনু দাস ঘৰ নং : ৬০৩ বয়স : 38 লিঙ্গ : মহিলা	GZH1928887 ফটো উপলব্ধ	723 নাম : হেমা ডলৈ পিতাৰ নাম: বনেশ্বৰ ডলৈ ঘৰ নং : ৬০৩ বয়স : 28 লিঙ্গ : মহিলা	GZH0256685 ফটো উপলব্ধ
724 নাম : চন্দন চৌধুৰী পিতাৰ নাম: তৰুণ চৌধুৰী ঘৰ নং : ৬০৫ বয়স : 49 লিঙ্গ : পুৰুষ	GZH1928934 ফটো উপলব্ধ	725 নাম : ববিতা চৌধুৰী স্বামীৰ নাম: চন্দন চৌধুৰী ঘৰ নং : ৬০৫ বয়স : 49 লিঙ্গ : মহিলা	GZH1928945 ফটো উপলব্ধ	726 নাম : শৰত কলিতা পিতাৰ নাম: নৰপতি কলিতা ঘৰ নং : ৬০৭ বয়স : 67 লিঙ্গ : পুৰুষ	GZH2923560 ফটো উপলব্ধ
727 নাম : দিব্যা দিপালী স্বামীৰ নাম: প্ৰদীপ ডেকা ঘৰ নং : ৬০৮ বয়স : 45 লিঙ্গ : মহিলা	GZH0024824 ফটো উপলব্ধ	728 নাম : ডলি উৰাং পিতাৰ নাম: কানু উৰাং ঘৰ নং : ৬০৮ বয়স : 30 লিঙ্গ : মহিলা	GZH2894179 ফটো উপলব্ধ	729 নাম : প্ৰাঞ্জীত যাদব পিতাৰ নাম: বাবুল যাদব ঘৰ নং : ৬০৮ বয়স : 23 লিঙ্গ : পুৰুষ	GZH2187896 ফটো উপলব্ধ
730 নাম : বিষ্ণু মনি মহন্ত মাতৃৰ নাম: দিপালি মহন্ত ঘৰ নং : 608 জ বয়স : 23 লিঙ্গ : মহিলা	GZH2543668 ফটো উপলব্ধ	731 নাম : ধুব জ্যোতি দেউৰী পিতাৰ নাম: শচীধৰ দেউৰী ঘৰ নং : ৬০৮জ বয়স : 27 লিঙ্গ : পুৰুষ	GZH0601609 ফটো উপলব্ধ	732 নাম : শীৰাখিজ্যোতি দেউৰী পিতাৰ নাম: শশী দেউৰী ঘৰ নং : ৬০৮জ বয়স : 23 লিঙ্গ : পুৰুষ	GZH2610657 ফটো উপলব্ধ
733 নাম : চুমিত্ৰা যাদব স্বামীৰ নাম: দিপক কলিতা ঘৰ নং : ৬০৮খ বয়স : 30 লিঙ্গ : মহিলা	GZH2610632 ফটো উপলব্ধ	734 নাম : ৰাতুল সোনোৱাল পিতাৰ নাম: তুলসী প্ৰসাদ সোনোৱাল ঘৰ নং : 609 বয়স : 52 লিঙ্গ : পুৰুষ	GZH0979112 ফটো উপলব্ধ	735 নাম : গৌৰাংগ সোনোৱাল পিতাৰ নাম: ৰাতুল সোনোৱাল ঘৰ নং : 609 বয়স : 21 লিঙ্গ : পুৰুষ	GZH0979120 ফটো উপলব্ধ
E 736 নাম : প্ৰনীতা ডেকা স্বামীৰ নাম: ৰবীন্দ্ৰ ডেকা ঘৰ নং : 610 বয়স : 71 লিঙ্গ : মহিলা	GZH0997692 ফটো উপলব্ধ	737 নাম : অঞ্জনা ডেকা মাতৃৰ নাম: প্ৰনীতা চৌধুৰী ডেকা ঘৰ নং : 610 বয়স : 22 লিঙ্গ : মহিলা	GZH0997866 ফটো উপলব্ধ	738 নাম : সুমিত্ৰা ৰয় পিতাৰ নাম: ভাগিৰথ ৰয় ঘৰ নং : ৬১৬ বয়স : 29 লিঙ্গ : মহিলা	GZH0024825 ফটো উপলব্ধ
739 নাম : জিতেন্দ্ৰ টাইড পিতাৰ নাম: মহেন্দ্ৰ টাইড ঘৰ নং : ৬২৫ বয়স : 38 লিঙ্গ : পুৰুষ	GZH1939373 ফটো উপলব্ধ	740 নাম : নিয়াংকু ৰাণী কামান স্বামীৰ নাম: জিতেন্দ্ৰ টাইড ঘৰ নং : ৬২৫ বয়স : 32 লিঙ্গ : মহিলা	GZH2782191 ফটো উপলব্ধ	741 নাম : বিজয়া বৰা ডেকা স্বামীৰ নাম: বিপ্লবজ্যোতি ডেকা ঘৰ নং : 637 বয়স : 43 লিঙ্গ : মহিলা	GZH2249068 ফটো উপলব্ধ
742 নাম : বিশাল প্ৰতিম বৰা পিতাৰ নাম: ভব বৰা ঘৰ নং : 637 বয়স : 23 লিঙ্গ : পুৰুষ	GZH2248649 ফটো উপলব্ধ	743 নাম : ভবেশ দাস পিতাৰ নাম: শৰতচন্দ্ৰ দাস ঘৰ নং : ৬৪১ বয়স : 37 লিঙ্গ : পুৰুষ	GZH1929028 ফটো উপলব্ধ	744 নাম : দিম্পী বৈশ্য পিতাৰ নাম: কালিৰাম বৈশ্য ঘৰ নং : ৬৪১ বয়স : 26 লিঙ্গ : মহিলা	GZH0608596 ফটো উপলব্ধ
745 নাম : ধনঞ্জয় ৰায় পিতাৰ নাম: নিবাৰন ৰায় ঘৰ নং : ৬৪৭ বয়স : 30 লিঙ্গ : পুৰুষ	GZH2894191 ফটো উপলব্ধ	746 নাম : পৰিসিতা দেউৰী পিতাৰ নাম: শাউচিহোৱাং দেউৰী ঘৰ নং : ৬৪৮ বয়স : 26 লিঙ্গ : মহিলা	GZH0475806 ফটো উপলব্ধ	747 নাম : সুমিত কুমাৰ সিং পিতাৰ নাম: শীক্ৰিয় প্ৰচাদ সিং ঘৰ নং : ৬৫৬ বয়স : 33 লিঙ্গ : পুৰুষ	GZH1939577 ফটো উপলব্ধ
E 748 নাম : মুকুন্দ ৰাম ডেকা পিতাৰ নাম: অনিন্দ ৰাম ডেকা ঘৰ নং : ৬৫৮ বয়স : 72 লিঙ্গ : পুৰুষ	GZH0024826 ফটো উপলব্ধ	749 নাম : মলয়া ডেকা স্বামীৰ নাম: মুকুন্দ ৰাম ডেকা ঘৰ নং : ৬৫৮ বয়স : 53 লিঙ্গ : মহিলা	GZH0024827 ফটো উপলব্ধ	R 750 নাম : ভাবনা ভূগৰ্ব পিতাৰ নাম: দীপক চক্ৰবৰ্তী ঘৰ নং : 670 বয়স : 19 লিঙ্গ : মহিলা	EJI0197343 ফটো উপলব্ধ



751 নাম : পূৰ্ণিমা ৰায় স্বামীৰ নাম: পদুম ৰয় ঘৰ নং : ৬৭৬ বয়স : 33 লিঙ্গ : মহিলা	GZH0604397 ফটো উপলব্ধ	752 নাম : প্ৰেম কুমাৰী বৰুৱা ভূঞা স্বামীৰ নাম: সনেশ্বৰ বৰুৱা ঘৰ নং : ৬৮৫ বয়স : 58 লিঙ্গ : মহিলা	GZH2610806 ফটো উপলব্ধ	753 নাম : পিথকি চাৰেংগী পিতাৰ নাম: অমৃত চাৰেংগী ঘৰ নং : ৬৮৮ বয়স : 31 লিঙ্গ : মহিলা	GZH1939442 ফটো উপলব্ধ
754 নাম : ভাৰতী বসুমতৰী স্বামীৰ নাম: তৰ্কা বসুমতৰী ঘৰ নং : ৬৯২ বয়স : 33 লিঙ্গ : মহিলা	GZH0024830 ফটো উপলব্ধ	755 নাম : ৰূপ জ্যোতি ডেকা পিতাৰ নাম: দ্বিজেন চন্দ্ৰ ডেকা ঘৰ নং : ৬৯৯ বয়স : 29 লিঙ্গ : পুৰুষ	GZH0024831 ফটো উপলব্ধ	756 নাম : কবিতা কলিতা স্বামীৰ নাম: খগেন কলিতা ঘৰ নং : ৭০০ বয়স : 47 লিঙ্গ : মহিলা	GZH1929039 ফটো উপলব্ধ
757 নাম : চন্দনা দাস পিতাৰ নাম: হৰি চন্দ্ৰ দাস ঘৰ নং : ৭০০ বয়স : 31 লিঙ্গ : মহিলা	GZH2923537 ফটো উপলব্ধ	758 নাম : বন্দনা দাস পিতাৰ নাম: হৰিচন্দ্ৰ দাস ঘৰ নং : ৭০০ বয়স : 30 লিঙ্গ : মহিলা	GZH2923402 ফটো উপলব্ধ	759 নাম : বিতুপন সনোৱাল পিতাৰ নাম: ৰঞ্জিত সনোৱাল ঘৰ নং : ৭১১ বয়স : 30 লিঙ্গ : পুৰুষ	GZH0608117 ফটো উপলব্ধ
760 নাম : পঙ্কজ সনোৱাল পিতাৰ নাম: ৰঞ্জিত সনোৱাল ঘৰ নং : ৭১১ বয়স : 26 লিঙ্গ : পুৰুষ	GZH0608125 ফটো উপলব্ধ	761 নাম : প্ৰদীপ কুমাৰ বৰ্মা পিতাৰ নাম: নন্দগী বৰ্মা ঘৰ নং : ৭২৪ বয়স : 43 লিঙ্গ : পুৰুষ	GZH2172609 ফটো উপলব্ধ	762 নাম : ৰাজু বড়ো পিতাৰ নাম: লখেশ্বৰ বড়ো ঘৰ নং : ৭২৪ বয়স : 43 লিঙ্গ : পুৰুষ	GZH2190460 ফটো উপলব্ধ
763 নাম : বাসন্তী স্বৰ্গীয়াৰী পিতাৰ নাম: মৰাজী স্বৰ্গীয়াৰী ঘৰ নং : ৭২৪ বয়স : 41 লিঙ্গ : মহিলা	GZH2277598 ফটো উপলব্ধ	764 নাম : জ্যোতি প্ৰচাদ দেউৰী পিতাৰ নাম: মনিৰাজ দেউৰী ঘৰ নং : ৭২৪ বয়স : 40 লিঙ্গ : পুৰুষ	GZH2277028 ফটো উপলব্ধ	765 নাম : পঙ্কজ স্বৰ্গীয়াৰী পিতাৰ নাম: মৰাজী স্বৰ্গীয়াৰী ঘৰ নং : ৭২৪ বয়স : 24 লিঙ্গ : পুৰুষ	GZH2261105 ফটো উপলব্ধ
766 নাম : পাৰাহাৰ কামান পিতাৰ নাম: ৰাজেন কামান ঘৰ নং : ৭২৪ বয়স : 23 লিঙ্গ : পুৰুষ	GZH2262392 ফটো উপলব্ধ	767 নাম : গীতমণি য়েইন পিতাৰ নাম: মিনাকান্ত য়েইন ঘৰ নং : ৮৩৯ বয়স : 27 লিঙ্গ : মহিলা	GZH0496307 ফটো উপলব্ধ	768 নাম : সুস্মিতা স্বৰ্গীয়াৰী পিতাৰ নাম: বীৰখাং স্বৰ্গীয়াৰী ঘৰ নং : 1052 বয়স : 22 লিঙ্গ : মহিলা	EJI0209296 ফটো উপলব্ধ
769 নাম : কৰন স্বৰ্গীয়াৰী মাতৃৰ নাম: বাসন্তী স্বৰ্গীয়াৰী ঘৰ নং : 1052 বয়স : 20 লিঙ্গ : পুৰুষ	EJI0209262 ফটো উপলব্ধ	770 নাম : চিপ্ৰা দাস পিতাৰ নাম: নাণ্টু দাস ঘৰ নং : 1074, পাট নো 100 বয়স : 35 লিঙ্গ : মহিলা	LQZ1147100 ফটো উপলব্ধ	771 নাম : সাহিলজ্যোতি দেউৰী মাতৃৰ নাম: মমা দেউৰী ঘৰ নং : 1142 বয়স : 19 লিঙ্গ : পুৰুষ	EJI0209452 ফটো উপলব্ধ
772 নাম : সপ্না দলে স্বামীৰ নাম: মাল ভোগ দলে ঘৰ নং : ১২০২ বয়স : 55 লিঙ্গ : মহিলা	GZH1929062 ফটো উপলব্ধ	773 নাম : ৰূপালী বড়ো পিতাৰ নাম: হৰেন বড়ো ঘৰ নং : ১২৬৬ বয়স : 31 লিঙ্গ : মহিলা	GZH0749317 ফটো উপলব্ধ	774 নাম : দেৱজিত পাৰ পিতাৰ নাম: জয়ৰাম পাৰ ঘৰ নং : ১২৯৭ বয়স : 53 লিঙ্গ : পুৰুষ	GZH1929131 ফটো উপলব্ধ
775 নাম : মনিষা পাৰ স্বামীৰ নাম: দেৱজিত পাৰ ঘৰ নং : ১২৯৭ বয়স : 51 লিঙ্গ : মহিলা	GZH1929142 ফটো উপলব্ধ	776 নাম : মিনাংক পাৰ পিতাৰ নাম: দেৱজিত পাৰ ঘৰ নং : ১২৯৭ বয়স : 25 লিঙ্গ : পুৰুষ	GZH2402253 ফটো উপলব্ধ	777 নাম : অলকা দাস স্বামীৰ নাম: জ্যোতিষ দাস ঘৰ নং : ১২৯৯ বয়স : 52 লিঙ্গ : মহিলা	GZH1929186 ফটো উপলব্ধ
778 নাম : ৰিংকু দাস পিতাৰ নাম: মোহন দাস ঘৰ নং : ১২৯৯ বয়স : 39 লিঙ্গ : পুৰুষ	GZH0719484 ফটো উপলব্ধ	779 নাম : মনোজ কুঃ সনোৱাল পিতাৰ নাম: চন্দ্ৰ সনোৱাল ঘৰ নং : ১৩০০ বয়স : 55 লিঙ্গ : পুৰুষ	GZH1929200 ফটো উপলব্ধ	780 নাম : ৰূপেলী সনোৱাল স্বামীৰ নাম: মনোজ কুঃ সনোৱাল ঘৰ নং : ১৩০০ বয়স : 50 লিঙ্গ : মহিলা	GZH1929211 ফটো উপলব্ধ



781 নাম : চানী সোনোৱাল পিতাৰ নাম: মনোজ কুমাৰ সোনোৱাল ঘৰ নং : ১৩০০ বয়স : 28 লিঙ্গ : পুৰুষ	GZH0601575 ফটো উপলব্ধ	782 নাম : মাৰিঙ্গ সোনোৱাল পিতাৰ নাম: মনোজ কুমাৰ সোনোৱাল ঘৰ নং : ১৩০০ বয়স : 25 লিঙ্গ : পুৰুষ	GZH0719559 ফটো উপলব্ধ	783 নাম : মুহিধৰ কুটুম পিতাৰ নাম: টেপুৰাম কুটুম ঘৰ নং : ১৩০১ বয়স : 63 লিঙ্গ : পুৰুষ	GZH1929222 ফটো উপলব্ধ
784 নাম : প্ৰতিমা কুটুম স্বামীৰ নাম: মুহিধৰ কুটুম ঘৰ নং : ১৩০১ বয়স : 53 লিঙ্গ : মহিলা	GZH1929233 ফটো উপলব্ধ	785 নাম : গিতালী কুটুম পিতাৰ নাম: মুহিধৰ কুটুম ঘৰ নং : ১৩০১ বয়স : 30 লিঙ্গ : মহিলা	GZH0920512 ফটো উপলব্ধ	786 নাম : মাল ভোগ দলে পিতাৰ নাম: কুলাধৰ দলে ঘৰ নং : ১৩০২ বয়স : 56 লিঙ্গ : পুৰুষ	GZH1929244 ফটো উপলব্ধ
787 নাম : ৰাজু দলে পিতাৰ নাম: মালভোগ দলে ঘৰ নং : ১৩০২ বয়স : 30 লিঙ্গ : পুৰুষ	GZH1939668 ফটো উপলব্ধ	788 নাম : মৃদলা দলে পিতাৰ নাম: মালভোগ দলে ঘৰ নং : ১৩০২ বয়স : 30 লিঙ্গ : মহিলা	GZH0047779 ফটো উপলব্ধ	789 নাম : মিনা খাপা ডেকা স্বামীৰ নাম: জনক ডেকা ঘৰ নং : ১৩০৩ বয়স : 43 লিঙ্গ : মহিলা	GZH1938450 ফটো উপলব্ধ
790 নাম : মিন খাপা পিতাৰ নাম: গোপাল বাহাদুৰ থাপা ঘৰ নং : ১৩০৩ বয়স : 38 লিঙ্গ : মহিলা	GZH1929324 ফটো উপলব্ধ	791 নাম : বিভা দেৱী স্বামীৰ নাম: টেক বাহাদুৰ থাপা ঘৰ নং : ১৩০৪ বয়স : 65 লিঙ্গ : মহিলা	GZH1929357 ফটো উপলব্ধ	792 নাম : হৰ্ষ বাহাদুৰ থাপা পিতাৰ নাম: মনিবীৰ থাপা ঘৰ নং : ১৩০৪ বয়স : 58 লিঙ্গ : পুৰুষ	GZH1929335 ফটো উপলব্ধ
793 নাম : নিৰপমা থাপা স্বামীৰ নাম: হৰ্ষ বাহাদুৰ থাপা ঘৰ নং : ১৩০৪ বয়স : 51 লিঙ্গ : মহিলা	GZH1929346 ফটো উপলব্ধ	794 নাম : দুৰ্গা থাপা পিতাৰ নাম: হৰ্ষ বাহাদুৰ থাপা ঘৰ নং : ১৩০৪ বয়স : 26 লিঙ্গ : মহিলা	GZH0363507 ফটো উপলব্ধ	795 নাম : চন্দ্ৰ বাহাদুৰ থাপা পিতাৰ নাম: টেক বাহাদুৰ থাপা ঘৰ নং : ১৩০৫ বয়স : 50 লিঙ্গ : পুৰুষ	GZH1929379 ফটো উপলব্ধ
796 নাম : গীতা দেৱী পিতাৰ নাম: টেক বাহাদুৰ থাপা ঘৰ নং : ১৩০৫ বয়স : 47 লিঙ্গ : মহিলা	GZH1929380 ফটো উপলব্ধ	797 নাম : ইন্দ্ৰ বাহাদুৰ থাপা পিতাৰ নাম: টেক বাহাদুৰ থাপা ঘৰ নং : ১৩০৫ বয়স : 45 লিঙ্গ : পুৰুষ	GZH1929391 ফটো উপলব্ধ	798 নাম : ৰাধা দেৱী পিতাৰ নাম: টেক বাহাদুৰ থাপা ঘৰ নং : ১৩০৫ বয়স : 43 লিঙ্গ : মহিলা	GZH1929415 ফটো উপলব্ধ
799 নাম : দাফুৰাং বসুমতাৰী পিতাৰ নাম: চাদাৰাম বসুমতাৰী ঘৰ নং : ১৩১২ বয়স : 36 লিঙ্গ : পুৰুষ	GZH0608166 ফটো উপলব্ধ	800 নাম : সুনিতা বৈশ্য পিতাৰ নাম: উল্লাস কুমাৰ বৈশ্য ঘৰ নং : ১৩১৩ বয়স : 36 লিঙ্গ : মহিলা	GZH0024832 ফটো উপলব্ধ	801 নাম : ফুলমতি বৈশ্য স্বামীৰ নাম: পঞ্চানন্দ বৈশ্য ঘৰ নং : ১৩১১ বয়স : 43 লিঙ্গ : মহিলা	GZH2923424 ফটো উপলব্ধ
802 নাম : ৰাকেশ কুটুম পিতাৰ নাম: হৰ্ষ কল্প কুটুম ঘৰ নং : ১৩১৩ বয়স : 29 লিঙ্গ : পুৰুষ	GZH2894215 ফটো উপলব্ধ	803 নাম : নিৰ্মল চন্দ্ৰ টাইড পিতাৰ নাম: মদন টাইড ঘৰ নং : 1324 বয়স : 63 লিঙ্গ : পুৰুষ	GZH2894351 ফটো উপলব্ধ	804 নাম : মিনা টাইড স্বামীৰ নাম: নিৰ্মল চন্দ্ৰ টাইড ঘৰ নং : 1324 বয়স : 62 লিঙ্গ : মহিলা	GZH2894362 ফটো উপলব্ধ
805 নাম : বাবলু বৰা পিতাৰ নাম: ভৱেন চন্দ্ৰ বৰা ঘৰ নং : ১৮১১ বয়স : 43 লিঙ্গ : পুৰুষ	GZH0024833 ফটো উপলব্ধ	806 নাম : মনালিচা মিলি বৰা স্বামীৰ নাম: বাবলু বৰা ঘৰ নং : ১৮১১ বয়স : 41 লিঙ্গ : মহিলা	GZH0024834 ফটো উপলব্ধ	807 নাম : মিলন্তী দলে পাতিৰ স্বামীৰ নাম: সুৰেন পাতিৰ ঘৰ নং : ১৮১২ বয়স : 72 লিঙ্গ : মহিলা	GZH1938405 ফটো উপলব্ধ
S 808 নাম : অনিতা পাটগিৰি মাতৃৰ নাম: মিলন্তী দলে ঘৰ নং : ১৮১২ বয়স : 84 লিঙ্গ : মহিলা	GZH0094888 ফটো উপলব্ধ	809 নাম : গীতা বালা কলিতা স্বামীৰ নাম: প্ৰফুল্ল কলিতা ঘৰ নং : ১৮১৩ বয়স : 37 লিঙ্গ : মহিলা	GZH2923559 ফটো উপলব্ধ	S2 810 নাম : মনিৰাম পাটগিৰি পিতাৰ নাম: উত্তম পাটগিৰি ঘৰ নং : ১৮১৬ বয়স : 49 লিঙ্গ : পুৰুষ	GZH1938461 ফটো উপলব্ধ



<p>811</p> <p>নাম : শিখা পাটগিৰী স্বামীৰ নাম : মঞ্জিৰাম পাটগিৰী ঘৰ নং : ১৮২৬ বয়স : 46 লিঙ্গ : মহিলা</p> <p>GZH0609446</p> <p>ফটো উপলব্ধ</p>	<p>812</p> <p>নাম : সোনেশ্বৰ তালুকদাৰ পিতাৰ নাম : মহেন্দ্ৰ তালুকদাৰ ঘৰ নং : ১৮১৭ বয়স : 51 লিঙ্গ : পুৰুষ</p> <p>GZH1939680</p> <p>ফটো উপলব্ধ</p>	<p>813</p> <p>নাম : মোহন দাস ভাণ্ডাৰী পিতাৰ নাম : বি কে ভাণ্ডাৰী ঘৰ নং : ১৮১৮ বয়স : 76 লিঙ্গ : পুৰুষ</p> <p>GZH0024835</p> <p>ফটো উপলব্ধ</p>
<p>814</p> <p>নাম : ঘনকান্ত দলে পিতাৰ নাম : গৰছিং দলে ঘৰ নং : ১৮১৮ বয়স : 74 লিঙ্গ : পুৰুষ</p> <p>GZH0024837</p> <p>ফটো উপলব্ধ</p>	<p>E 815</p> <p>নাম : ৰীতা ভাণ্ডাৰী স্বামীৰ নাম : মোহন দাস ভাণ্ডাৰী ঘৰ নং : ১৮১৮ বয়স : 73 লিঙ্গ : মহিলা</p> <p>GZH0024838</p> <p>ফটো উপলব্ধ</p>	<p>816</p> <p>নাম : দেৱযানী দলে স্বামীৰ নাম : ঘনকান্ত দলে ঘৰ নং : ১৮১৮ বয়স : 64 লিঙ্গ : মহিলা</p> <p>GZH0024839</p> <p>ফটো উপলব্ধ</p>
<p>817</p> <p>নাম : শৰমিষ্ঠা দাস দলে স্বামীৰ নাম : সমীৰ দলে ঘৰ নং : ১৮১৮ বয়স : 46 লিঙ্গ : মহিলা</p> <p>GZH0024840</p> <p>ফটো উপলব্ধ</p>	<p>818</p> <p>নাম : অভিজিত ভাণ্ডাৰী পিতাৰ নাম : মোহন দাস ভাণ্ডাৰী ঘৰ নং : ১৮১৮ বয়স : 46 লিঙ্গ : পুৰুষ</p> <p>GZH1939522</p> <p>ফটো উপলব্ধ</p>	<p>819</p> <p>নাম : সমীৰ দলে পিতাৰ নাম : ঘনকান্ত দলে ঘৰ নং : ১৮১৮ বয়স : 44 লিঙ্গ : পুৰুষ</p> <p>GZH0024841</p> <p>ফটো উপলব্ধ</p>
<p>820</p> <p>নাম : নম্বতা ভাণ্ডাৰী পিতাৰ নাম : মোহন দাস ভাণ্ডাৰী ঘৰ নং : ১৮১৮ বয়স : 42 লিঙ্গ : মহিলা</p> <p>GZH0024842</p> <p>ফটো উপলব্ধ</p>	<p>821</p> <p>নাম : ৰবি সিনহা পিতাৰ নাম : বাইচু সিনহা ঘৰ নং : ১৮২২ বয়স : 48 লিঙ্গ : পুৰুষ</p> <p>GZH0024843</p> <p>ফটো উপলব্ধ</p>	<p>822</p> <p>নাম : পিংকী পাঠক স্বামীৰ নাম : ৰাজু পাঠক ঘৰ নং : ১৮২৩ বয়স : 36 লিঙ্গ : মহিলা</p> <p>GZH0024844</p> <p>ফটো উপলব্ধ</p>
<p>823</p> <p>নাম : বিন্দু বৰ্মন স্বামীৰ নাম : দীপক বৰ্মন ঘৰ নং : ১৮২৫ বয়স : 43 লিঙ্গ : মহিলা</p> <p>GZH2923480</p> <p>ফটো উপলব্ধ</p>	<p>824</p> <p>নাম : সতীশ চন্দ্ৰ ডেকা পিতাৰ নাম : গোবিন্দ ৰাম ডেকা ঘৰ নং : ১৮২৬ বয়স : 51 লিঙ্গ : পুৰুষ</p> <p>GZH0024845</p> <p>ফটো উপলব্ধ</p>	<p>825</p> <p>নাম : বিনোদ চন্দ্ৰ ৰায় পিতাৰ নাম : ৰামানন্দ ৰায় ঘৰ নং : ১৮৩০ বয়স : 57 লিঙ্গ : পুৰুষ</p> <p>GZH1939657</p> <p>ফটো উপলব্ধ</p>
<p>826</p> <p>নাম : মায়ানী কলিতা স্বামীৰ নাম : নিমল কলিতা ঘৰ নং : ১৮৩১ বয়স : 79 লিঙ্গ : মহিলা</p> <p>GZH0387498</p> <p>ফটো উপলব্ধ</p>	<p>827</p> <p>নাম : প্ৰদীপ কুমাৰ কলিতা পিতাৰ নাম : নিমল কলিতা ঘৰ নং : ১৮৩১ বয়স : 53 লিঙ্গ : পুৰুষ</p> <p>GZH0387506</p> <p>ফটো উপলব্ধ</p>	<p>828</p> <p>নাম : দীপালী কলিতানিৰ্মল পিতাৰ নাম : নিমল কলিতা ঘৰ নং : ১৮৩১ বয়স : 49 লিঙ্গ : মহিলা</p> <p>GZH0387548</p> <p>ফটো উপলব্ধ</p>
<p>829</p> <p>নাম : নুমলী কলিতা পিতাৰ নাম : নিমল কলিতা ঘৰ নং : ১৮৩১ বয়স : 46 লিঙ্গ : মহিলা</p> <p>GZH0387555</p> <p>ফটো উপলব্ধ</p>	<p>830</p> <p>নাম : চন্দ্ৰমণী কলিতা পিতাৰ নাম : নিমল কলিতা ঘৰ নং : ১৮৩১ বয়স : 44 লিঙ্গ : মহিলা</p> <p>GZH0387589</p> <p>ফটো উপলব্ধ</p>	<p>831</p> <p>নাম : শ্ৰীমতী চক্ৰবৰ্তী পিতাৰ নাম : মলয় চক্ৰবৰ্তী ঘৰ নং : ১৮৩১ বয়স : 41 লিঙ্গ : মহিলা</p> <p>GZH0387597</p> <p>ফটো উপলব্ধ</p>
<p>832</p> <p>নাম : ভাস্কৰ চক্ৰবৰ্তী পিতাৰ নাম : মলয় চক্ৰবৰ্তী ঘৰ নং : ১৮৩১ বয়স : 38 লিঙ্গ : পুৰুষ</p> <p>GZH0387605</p> <p>ফটো উপলব্ধ</p>	<p>833</p> <p>নাম : নীলিমাই দেউৰী স্বামীৰ নাম : মুনিৰাজ দেউৰী ঘৰ নং : ১৮৩২ বয়স : 60 লিঙ্গ : মহিলা</p> <p>GZH0387647</p> <p>ফটো উপলব্ধ</p>	<p>834</p> <p>নাম : ৰিদ্দীপ কুমাৰ দেউৰী পিতাৰ নাম : মুনিৰাজ দেউৰী ঘৰ নং : ১৮৩২ বয়স : 43 লিঙ্গ : পুৰুষ</p> <p>GZH0387688</p> <p>ফটো উপলব্ধ</p>
<p>835</p> <p>নাম : ৰুমী দেউৰী পিতাৰ নাম : মুনিৰাজ দেউৰী ঘৰ নং : ১৮৩২ বয়স : 32 লিঙ্গ : মহিলা</p> <p>GZH0387738</p> <p>ফটো উপলব্ধ</p>	<p>836</p> <p>নাম : প্ৰতিভা সোনোৱাল স্বামীৰ নাম : লুহিত সোনোৱাল ঘৰ নং : ১৮৩৪ বয়স : 48 লিঙ্গ : মহিলা</p> <p>GZH0387746</p> <p>ফটো উপলব্ধ</p>	<p>837</p> <p>নাম : ৰাজকুমাৰ মিলি পিতাৰ নাম : বাপাৰাম মিলি ঘৰ নং : ১৮৩৪ বয়স : 47 লিঙ্গ : পুৰুষ</p> <p>GZH0387779</p> <p>ফটো উপলব্ধ</p>
<p>838</p> <p>নাম : নিজৰা মিলি স্বামীৰ নাম : ৰাজকুমাৰ মিলি ঘৰ নং : ১৮৩৪ বয়স : 42 লিঙ্গ : মহিলা</p> <p>GZH0387829</p> <p>ফটো উপলব্ধ</p>	<p>839</p> <p>নাম : নন্দিতা মিলি স্বামীৰ নাম : ৰমেশ মিলি ঘৰ নং : ১৮৩৪ বয়স : 35 লিঙ্গ : মহিলা</p> <p>GZH0387878</p> <p>ফটো উপলব্ধ</p>	<p>840</p> <p>নাম : ৰমেশ মিলি পিতাৰ নাম : বাপাৰাম মিলি ঘৰ নং : ১৮৩৪ বয়স : 33 লিঙ্গ : পুৰুষ</p> <p>GZH0387886</p> <p>ফটো উপলব্ধ</p>



841 নাম : অভিজিত সোনোৱাল পিতাৰ নাম: লুহিত সোনোৱাল ঘৰ নং : ১৮৩৪ বয়স : 30 লিঙ্গ : পুৰুষ	GZH0387928 ফটো উপলব্ধ	842 নাম : বামকৃষ্ণ দাস পিতাৰ নাম: যতিন দাস ঘৰ নং : ১৮৩৫ বয়স : 47 লিঙ্গ : পুৰুষ	GZH0387936 ফটো উপলব্ধ	843 নাম : আদৰী সৰকাৰ দাস স্বামীৰ নাম: বামকৃষ্ণ দাস ঘৰ নং : ১৮৩৫ বয়স : 39 লিঙ্গ : মহিলা	GZH0387969 ফটো উপলব্ধ
#2 844 নাম : পৌলীনা বৰপাত্ৰ কলিতা স্বামীৰ নাম: প্ৰণৱ কলিতা ঘৰ নং : ১৮৩৭ বয়স : 48 লিঙ্গ : মহিলা	GZH0388116 ফটো উপলব্ধ	#2 845 নাম : প্ৰণৱ কলিতা পিতাৰ নাম: শিৱৰাম কলিতা ঘৰ নং : ১৮৩৭ বয়স : 41 লিঙ্গ : পুৰুষ	GZH0388157 ফটো উপলব্ধ	846 নাম : কৰবী মালাকাৰ স্বামীৰ নাম: নিলকান্ত মালাকাৰ ঘৰ নং : ১৮৩৮ বয়স : 47 লিঙ্গ : মহিলা	GZH0604231 ফটো উপলব্ধ
847 নাম : ৰেণু ৰিবা তাতী স্বামীৰ নাম: পুতুল তাতী ঘৰ নং : ১৯১৮ বয়স : 46 লিঙ্গ : মহিলা	GZH0103119 ফটো উপলব্ধ	R2 848 নাম : সবিতা দাস স্বামীৰ নাম: সুবল দাস ঘৰ নং : ৩০৩০ বয়স : 43 লিঙ্গ : মহিলা	GZH0755934 ফটো উপলব্ধ	849 নাম : জুৰি কলিতা স্বামীৰ নাম: যতীন চন্দ্ৰ কলিতা. ঘৰ নং : ৩০৪১ বয়স : 52 লিঙ্গ : মহিলা	GZH0755926 ফটো উপলব্ধ
850 নাম : বিদ্যাধৰ সোনোৱাল পিতাৰ নাম: ভুবন চন্দ্ৰ সোনোৱাল ঘৰ নং : ৪৩২৩ বয়স : 65 লিঙ্গ : পুৰুষ	GZH1929608 ফটো উপলব্ধ	851 নাম : দিপালী কলিতা মাতৃৰ নাম: কলিমন কলিতা ঘৰ নং : ৮০৩৬ বয়স : 27 লিঙ্গ : মহিলা	GZH0339317 ফটো উপলব্ধ	852 নাম : দুলাল বড়ো পিতাৰ নাম: শুভাৰাম বড়ো ঘৰ নং : ৮০৩৭ বয়স : 38 লিঙ্গ : মহিলা	GZH1934889 ফটো উপলব্ধ
853 নাম : পূজা ডেকা পিতাৰ নাম: ধমেশ্বৰ ডেকা ঘৰ নং : ৮০৩৮ বয়স : 26 লিঙ্গ : মহিলা	GZH0606293 ফটো উপলব্ধ	854 নাম : কীচক নাথ পিতাৰ নাম: ভেলু নাথ ঘৰ নং : ৮০৩৯ বয়স : 63 লিঙ্গ : পুৰুষ	GZH1934903 ফটো উপলব্ধ	855 নাম : লারন্য নাথ পিতাৰ নাম: কিশোৰ নাথ ঘৰ নং : ৮০৩৯ বয়স : 50 লিঙ্গ : মহিলা	GZH1934890 ফটো উপলব্ধ
856 নাম : বিপুল গগৈ পিতাৰ নাম: উমাকান্ত গগৈ ঘৰ নং : ৮০৩৯ বয়স : 34 লিঙ্গ : পুৰুষ	GZH2895172 ফটো উপলব্ধ	857 নাম : ভগু নাথ পিতাৰ নাম: কীচক নাথ ঘৰ নং : ৮০৩৯ বয়স : 26 লিঙ্গ : পুৰুষ	GZH0512079 ফটো উপলব্ধ	858 নাম : কেশৱ কলিতা পিতাৰ নাম: কল্প কলিতা ঘৰ নং : ৮০৪০ বয়স : 35 লিঙ্গ : পুৰুষ	GZH1935984 ফটো উপলব্ধ
859 নাম : বিজয়া প্ৰভা কলিতা পিতাৰ নাম: কল্প কলিতা ঘৰ নং : ৮০৪০ বয়স : 34 লিঙ্গ : মহিলা	GZH1935973 ফটো উপলব্ধ	860 নাম : মনোৰঞ্জন শৰ্মা পিতাৰ নাম: তাৰিনী কান্ত শৰ্মা ঘৰ নং : ৮০৪১ বয়স : 41 লিঙ্গ : পুৰুষ	GZH0022236 ফটো উপলব্ধ	861 নাম : পংকজ ডেকা পিতাৰ নাম: বিপিন ডেকা ঘৰ নং : ৮০৪২ বয়স : 30 লিঙ্গ : পুৰুষ	GZH0023408 ফটো উপলব্ধ
862 নাম : ৰুমা দাসগোস্বামী স্বামীৰ নাম: কৌশিক গোস্বামী ঘৰ নং : ৮০৪৩ বয়স : 49 লিঙ্গ : মহিলা	GZH1934914 ফটো উপলব্ধ	863 নাম : উষা দেউৰী পিতাৰ নাম: হৰেশ ফুকন ঘৰ নং : ৮০৪৪ বয়স : 38 লিঙ্গ : মহিলা	GZH1940449 ফটো উপলব্ধ	864 নাম : জিতেন বড়ো পিতাৰ নাম: গড়িয়া বড়ো ঘৰ নং : ৮০৪৫ বয়স : 43 লিঙ্গ : মহিলা	GZH1936896 ফটো উপলব্ধ
865 নাম : ৰাজশ্ৰী বড়ো স্বামীৰ নাম: জিতেন বড়ো ঘৰ নং : ৮০৪৬ বয়স : 41 লিঙ্গ : মহিলা	GZH1936909 ফটো উপলব্ধ	866 নাম : অভিজিত মুছাহাৰী পিতাৰ নাম: লাচিত মুছাহাৰী ঘৰ নং : ৮০৪৭ বয়স : 27 লিঙ্গ : পুৰুষ	GZH0030049 ফটো উপলব্ধ	867 নাম : চয়ণিকা বড়ো পিতাৰ নাম: জিতেন চন্দ্ৰ ডেকা বড়ো ঘৰ নং : ৮০৪৮ বয়স : 28 লিঙ্গ : মহিলা	GZH0610642 ফটো উপলব্ধ
868 নাম : এঞ্জেল দেউৰী পিতাৰ নাম: প্ৰনয় দেউৰী ঘৰ নং : ৮০৪৯ বয়স : 35 লিঙ্গ : মহিলা	GZH1935995 ফটো উপলব্ধ	869 নাম : প্ৰাঞ্জল দেউৰী পিতাৰ নাম: হেমন্ত কুমাৰ দেউৰী ঘৰ নং : ৮০৫০ বয়স : 42 লিঙ্গ : পুৰুষ	GZH1947348 ফটো উপলব্ধ	870 নাম : দীপা দেবী পিতাৰ নাম: নৰেন্দ্ৰ শৰ্মা ঘৰ নং : ৮০৫১ বয়স : 34 লিঙ্গ : মহিলা	GZH1936001 ফটো উপলব্ধ



871 নাম : জ্যোতি মিলি স্বামীৰ নাম: বিনোদ মিলি ঘৰ নং : ৮০৫২ বয়স : 42 লিঙ্গ : মহিলা	GZH0357855 ফটো উপলব্ধ	872 নাম : কন্যা কুমাৰী য়েইন কুলি স্বামীৰ নাম: দিগন্ত কুলি ঘৰ নং : ৮০৫৩ বয়স : 33 লিঙ্গ : মহিলা	GZH0358648 ফটো উপলব্ধ	873 নাম : পংকজ কুলি পিতাৰ নাম: ঘনকান্ত কুলি ঘৰ নং : ৮০৫৩ বয়স : 30 লিঙ্গ : পুৰুষ	GZH2895138 ফটো উপলব্ধ
874 নাম : নিলম কলিতা স্বামীৰ নাম: বন্তু ডেকা ঘৰ নং : ৮০৫৫ বয়স : 35 লিঙ্গ : মহিলা	GZH0513945 ফটো উপলব্ধ	875 নাম : সবিতা সুছাহাৰী স্বামীৰ নাম: নিপুমানি মুছাহাৰী ঘৰ নং : ৮০৫৬ বয়স : 42 লিঙ্গ : মহিলা	GZH0360008 ফটো উপলব্ধ	876 নাম : নিনা পাতিৰ দলে স্বামীৰ নাম: আদিত্য দলে ঘৰ নং : ৮০৫৭ বয়স : 45 লিঙ্গ : মহিলা	GZH0025165 ফটো উপলব্ধ
877 নাম : জুৰি দেৱী পিতাৰ নাম: অৰবিন্দ শৰ্মা ঘৰ নং : ৮০৫৭ বয়স : 30 লিঙ্গ : মহিলা	GZH0360206 ফটো উপলব্ধ	878 নাম : নিতুমনি শৰ্মা পিতাৰ নাম: অৰবিন্দ শৰ্মা ঘৰ নং : ৮০৫৭ বয়স : 26 লিঙ্গ : পুৰুষ	GZH0360248 ফটো উপলব্ধ	879 নাম : অজিত কুলী পিতাৰ নাম: বৈচিত্ৰনাথ কুলী ঘৰ নং : ৮০৫৮ বয়স : 53 লিঙ্গ : পুৰুষ	GZH0025363 ফটো উপলব্ধ
880 নাম : এলিজাবেথ কুলী স্বামীৰ নাম: অজিত কুলী ঘৰ নং : 8058 বয়স : 49 লিঙ্গ : মহিলা	GZH0025364 ফটো উপলব্ধ	881 নাম : ৰঞ্জনা কুলি পিতাৰ নাম: অজিত কুলি ঘৰ নং : ৮০৫৮ বয়স : 29 লিঙ্গ : মহিলা	GZH0611012 ফটো উপলব্ধ	882 নাম : কাংকান কুলি পিতাৰ নাম: অজিত কুলি ঘৰ নং : ৮০৫৮ বয়স : 26 লিঙ্গ : মহিলা	GZH0613448 ফটো উপলব্ধ
883 নাম : ইন্দ্ৰজিৎ কুলী পিতাৰ নাম: অজীত কুমাৰ কুলী ঘৰ নং : 8058 বয়স : 24 লিঙ্গ : পুৰুষ	GZH2546034 ফটো উপলব্ধ	884 নাম : দিপীকা বৰ্মন স্বামীৰ নাম: দিলীপ বৰ্মন ঘৰ নং : ৮০৫৯ বয়স : 58 লিঙ্গ : মহিলা	GZH0025166 ফটো উপলব্ধ	885 নাম : সঞ্জীৱ বসুমতাৰী পিতাৰ নাম: লৰী বসুমতাৰী ঘৰ নং : ৮০৬০ বয়স : 29 লিঙ্গ : পুৰুষ	GZH2895047 ফটো উপলব্ধ
886 নাম : গোবিন্দ বৰা পিতাৰ নাম: দীলীপ চন্দ্ৰ বৰা ঘৰ নং : ৮০৬১ বয়স : 31 লিঙ্গ : পুৰুষ	GZH0025167 ফটো উপলব্ধ	887 নাম : মনীশা ইংতি স্বামীৰ নাম: নিলু কুমাৰ বুংবুং ঘৰ নং : ৮০৬২ বয়স : 34 লিঙ্গ : মহিলা	GZH0045708 ফটো উপলব্ধ	888 নাম : সৰলা বৰ্মণ স্বামীৰ নাম: গণেশ বৰ্মণ ঘৰ নং : ৮০৬৩ বয়স : 47 লিঙ্গ : মহিলা	GZH2895252 ফটো উপলব্ধ
889 নাম : অমিত বৰ্মণ পিতাৰ নাম: গণেশ বৰ্মণ ঘৰ নং : ৮০৬৩ বয়স : 37 লিঙ্গ : পুৰুষ	GZH2895241 ফটো উপলব্ধ	890 নাম : মমতা কুমাৰী বৰ্মন পিতাৰ নাম: ৰীমচন্দ্ৰ পাচৰান ঘৰ নং : ৮০৬৩ বয়স : 31 লিঙ্গ : মহিলা	GZH2895263 ফটো উপলব্ধ	891 নাম : বুব গগৈ পিতাৰ নাম: গুনাৰাম গগৈ ঘৰ নং : ৮০৬৪ বয়স : 45 লিঙ্গ : পুৰুষ	GZH1934925 ফটো উপলব্ধ
892 নাম : দিগন্ত বড়ো পিতাৰ নাম: নৰ্বেন বড়ো ঘৰ নং : ৮০৬৪ বয়স : 42 লিঙ্গ : পুৰুষ	GZH1934947 ফটো উপলব্ধ	893 নাম : মঞ্জু গগৈ স্বামীৰ নাম: বুব গগৈ ঘৰ নং : ৮০৬৪ বয়স : 39 লিঙ্গ : মহিলা	GZH1934936 ফটো উপলব্ধ	894 নাম : মোহন চন্দ্ৰ বড়ো পিতাৰ নাম: ধীৰাংগ বড়ো ঘৰ নং : ৮০৬৫ বয়স : 54 লিঙ্গ : পুৰুষ	GZH1936012 ফটো উপলব্ধ
895 নাম : ৰেনু বড়ো স্বামীৰ নাম: শ্ৰী মোহন বড়ো ঘৰ নং : ৮০৬৫ বয়স : 51 লিঙ্গ : মহিলা	GZH1936023 ফটো উপলব্ধ	896 নাম : মঃ ধনিৰুদ্দিন আহমেদ পিতাৰ নাম: চৈয়দ আহমেদ ঘৰ নং : ৮০৬৬ বয়স : 81 লিঙ্গ : পুৰুষ	GZH1936034 ফটো উপলব্ধ	897 নাম : মিছ ৰূপা বেগম স্বামীৰ নাম: মঃ ধনিৰুদ্দিন আহমেদ ঘৰ নং : ৮০৬৬ বয়স : 71 লিঙ্গ : মহিলা	GZH1936045 ফটো উপলব্ধ
898 নাম : বুফীয়া বেগম স্বামীৰ নাম: মঃ চাজাহান আলী ঘৰ নং : ৮০৬৬ বয়স : 51 লিঙ্গ : মহিলা	GZH1936090 ফটো উপলব্ধ	899 নাম : ছলিমা বেগম স্বামীৰ নাম: ৰাইম আলী ঘৰ নং : ৮০৬৬ বয়স : 51 লিঙ্গ : মহিলা	GZH1936078 ফটো উপলব্ধ	900 নাম : জিলিমা বেগম স্বামীৰ নাম: ৰাজু আলী ঘৰ নং : ৮০৬৬ বয়স : 41 লিঙ্গ : মহিলা	GZH1936056 ফটো উপলব্ধ



901 নাম : চহিদা বেগম পিতাৰ নাম: ধনিৰুদ্দিন আহমেদ ঘৰ নং : ৮০৬৬ বয়স : 32 লিঙ্গ : মহিলা	GZH0367235 ফটো উপলব্ধ	E 902 নাম : শ্ৰী মঞ্জা বৰ্মন স্বামীৰ নাম: মুনিদ্ৰ বৰ্মন ঘৰ নং : ৮০৬৭ বয়স : 61 লিঙ্গ : মহিলা	GZH1936103 ফটো উপলব্ধ	E 903 নাম : সন্তোষ বৰ্মন পিতাৰ নাম: মুনিদ্ৰ বৰ্মন ঘৰ নং : ৮০৬৭ বয়স : 51 লিঙ্গ : পুৰুষ	GZH1936114 ফটো উপলব্ধ
904 নাম : পৰিতোষ বৰ্মন পিতাৰ নাম: মুনিদ্ৰ বৰ্মন ঘৰ নং : ৮০৬৭ বয়স : 45 লিঙ্গ : পুৰুষ	GZH1936136 ফটো উপলব্ধ	905 নাম : প্ৰফুল্ল বৰ্মন পিতাৰ নাম: মুনিদ্ৰ বৰ্মন ঘৰ নং : ৮০৬৭ বয়স : 42 লিঙ্গ : পুৰুষ	GZH1936147 ফটো উপলব্ধ	906 নাম : অৰুণ ৰাজবংশী পিতাৰ নাম: কৃষ্ণ ৰাজবংশী ঘৰ নং : ৮০৬৮ বয়স : 56 লিঙ্গ : পুৰুষ	GZH1936169 ফটো উপলব্ধ
907 নাম : জোনমনি ৰাজবংশী স্বামীৰ নাম: অৰুণ ৰাজবংশী ঘৰ নং : ৮০৬৮ বয়স : 49 লিঙ্গ : মহিলা	GZH1936170 ফটো উপলব্ধ	908 নাম : গধূলী বড়ো স্বামীৰ নাম: দঞ্জী ৰাম বড়ো ঘৰ নং : ৮০৬৯ বয়স : 66 লিঙ্গ : মহিলা	GZH1936192 ফটো উপলব্ধ	909 নাম : গোবিন্দ বড়ো পিতাৰ নাম: দঞ্জী ৰাম বড়ো ঘৰ নং : ৮০৬৯ বয়স : 56 লিঙ্গ : পুৰুষ	GZH1936205 ফটো উপলব্ধ
910 নাম : কৃষ্ণ মণ্ডল পিতাৰ নাম: বসন্ত কুমাৰ মণ্ডল ঘৰ নং : ৮০৭১ বয়স : 51 লিঙ্গ : পুৰুষ	GZH1934970 ফটো উপলব্ধ	911 নাম : ঘনশ্যাম কলিতা পিতাৰ নাম: কীৰ্তী নাথ কলিতা ঘৰ নং : ৮০৭১ বয়স : 48 লিঙ্গ : পুৰুষ	GZH1934958 ফটো উপলব্ধ	912 নাম : ৰাধাৰাণী মণ্ডল পিতাৰ নাম: কৃষ্ণ মণ্ডল ঘৰ নং : ৮০৭১ বয়স : 47 লিঙ্গ : মহিলা	GZH1934981 ফটো উপলব্ধ
913 নাম : বৰ্ণালী কলিতা স্বামীৰ নাম: ঘনশ্যাম কলিতা ঘৰ নং : ৮০৭১ বয়স : 40 লিঙ্গ : মহিলা	GZH1934969 ফটো উপলব্ধ	914 নাম : কমলেশ মণ্ডল পিতাৰ নাম: কৃষ্ণ মণ্ডল ঘৰ নং : ৮০৭১ বয়স : 29 লিঙ্গ : পুৰুষ	GZH2895116 ফটো উপলব্ধ	915 নাম : জিন্ট কলিতা পিতাৰ নাম: ঘনশ্যাম কলিতা ঘৰ নং : 8071 বয়স : 20 লিঙ্গ : পুৰুষ	EJ10124081 ফটো উপলব্ধ
916 নাম : মোহন শৰ্মা পিতাৰ নাম: কৰ্ণ প্ৰসাদ শৰ্মা ঘৰ নং : ৮০৭২ বয়স : 68 লিঙ্গ : পুৰুষ	GZH0376426 ফটো উপলব্ধ	917 নাম : মাগ্ৰেট শৰ্মা স্বামীৰ নাম: মোহন শৰ্মা ঘৰ নং : ৮০৭২ বয়স : 66 লিঙ্গ : মহিলা	GZH2895207 ফটো উপলব্ধ	918 নাম : চম জন শৰ্মা পিতাৰ নাম: মোহন শৰ্মা ঘৰ নং : ৮০৭২ বয়স : 31 লিঙ্গ : পুৰুষ	GZH0025158 ফটো উপলব্ধ
919 নাম : জ্যোতিষ দাস পিতাৰ নাম: নৰেশ দাস ঘৰ নং : ৮০৭৩ বয়স : 30 লিঙ্গ : পুৰুষ	GZH1948067 ফটো উপলব্ধ	920 নাম : মমতা বৰ্মণ স্বামীৰ নাম: প্ৰফুল্ল বৰ্মণ ঘৰ নং : ৮০৭৪ বয়স : 34 লিঙ্গ : মহিলা	GZH0379339 ফটো উপলব্ধ	921 নাম : কল্পনা দেউৰী পিতাৰ নাম: চৌৱেন লাই দেউৰী ঘৰ নং : ৮০৭৫ বয়স : 30 লিঙ্গ : মহিলা	GZH0025159 ফটো উপলব্ধ
#2 922 নাম : ৰীতামণি দেউৰী পিতাৰ নাম: চৌৱেন লাই দেউৰী ঘৰ নং : ৮০৭৫ বয়স : 30 লিঙ্গ : মহিলা	GZH1947893 ফটো উপলব্ধ	923 নাম : নীলীমা পাংগীং স্বামীৰ নাম: কনচন্দ্ৰ পাংগীং ঘৰ নং : ৮০৭৬ বয়স : 45 লিঙ্গ : মহিলা	GZH0607523 ফটো উপলব্ধ	924 নাম : কনচন্দ্ৰ পাংগীং মাতৃৰ নাম: নীলীমা পাংগীং ঘৰ নং : ৮০৭৬ বয়স : 37 লিঙ্গ : পুৰুষ	GZH0607465 ফটো উপলব্ধ
925 নাম : খতু মুচাহাৰী পিতাৰ নাম: খগেশ্বৰ মুচাহাৰী ঘৰ নং : ৮০৭৭ বয়স : 46 লিঙ্গ : পুৰুষ	GZH1934572 ফটো উপলব্ধ	926 নাম : বিৰদাউ মুচাহাৰী পিতাৰ নাম: খগেশ্বৰ মুচাহাৰী ঘৰ নং : ৮০৭৭ বয়স : 35 লিঙ্গ : পুৰুষ	GZH1934583 ফটো উপলব্ধ	927 নাম : নিৰঞ্জন বনচীয়াৰী পিতাৰ নাম: বিৰেন্দ্ৰ নাথ বনচীয়াৰী ঘৰ নং : ৮০৭৮ বয়স : 61 লিঙ্গ : পুৰুষ	GZH1934992 ফটো উপলব্ধ
928 নাম : হিৰণ্য বনচীয়াৰী স্বামীৰ নাম: নিৰঞ্জন বংশীয়াৰী ঘৰ নং : ৮০৭৮ বয়স : 57 লিঙ্গ : মহিলা	GZH1935019 ফটো উপলব্ধ	929 নাম : ৰাজিৰ বনচীয়াৰী পিতাৰ নাম: নিৰঞ্জন বংশীয়াৰী ঘৰ নং : ৮০৭৮ বয়স : 38 লিঙ্গ : পুৰুষ	GZH1935020 ফটো উপলব্ধ	930 নাম : সঞ্জীৱ বংশীয়াৰী পিতাৰ নাম: নিৰঞ্জন বংশীয়াৰী ঘৰ নং : ৮০৭৮ বয়স : 36 লিঙ্গ : পুৰুষ	GZH1935008 ফটো উপলব্ধ



931 নাম : মধুবালা মণ্ডল স্বামীৰ নাম: নৰেন্দ্ৰ মণ্ডল ঘৰ নং : ৮০৭৯ বয়স : 70 লিঙ্গ : মহিলা	GZH0386557 ফটো উপলব্ধ	932 নাম : লক্ষ্মন মণ্ডল পিতাৰ নাম: নৰেন্দ্ৰ মণ্ডল ঘৰ নং : ৮০৭৯ বয়স : 34 লিঙ্গ : পুৰুষ	GZH0386565 ফটো উপলব্ধ	933 নাম : বাকেশ সিংহ পিতাৰ নাম: তনু সিংহা ঘৰ নং : ৮০৮০ বয়স : 34 লিঙ্গ : পুৰুষ	GZH0386896 ফটো উপলব্ধ
934 নাম : জয়া সিংহ স্বামীৰ নাম: বাকেশ সিংহ ঘৰ নং : ৮০৮০ বয়স : 33 লিঙ্গ : মহিলা	GZH0386938 ফটো উপলব্ধ	935 নাম : কঞ্জুমনি দেউৰী স্বামীৰ নাম: বঞ্জিত দেউৰী ঘৰ নং : ৮০৮১ বয়স : 34 লিঙ্গ : মহিলা	GZH0387068 ফটো উপলব্ধ	936 নাম : মিঠাইলাল বিশ্বকৰ্মা পিতাৰ নাম: বোধলাল বিশ্বকৰ্মা ঘৰ নং : ৮০৮৩ বয়স : 55 লিঙ্গ : পুৰুষ	GZH1936227 ফটো উপলব্ধ
937 নাম : গৌৰী দেৱী স্বামীৰ নাম: মিঠাইলাল বিশ্বকৰ্মা ঘৰ নং : ৮০৮৩ বয়স : 55 লিঙ্গ : মহিলা	GZH1936238 ফটো উপলব্ধ	938 নাম : দয়ানন্দ পাইত পিতাৰ নাম: নাচুৰাম পাইত ঘৰ নং : ৮০৮৪ বয়স : 50 লিঙ্গ : পুৰুষ	GZH0025168 ফটো উপলব্ধ	939 নাম : বন্তী তালুকদাৰ পিতাৰ নাম: ভবেন্দ্ৰ নাথ তালুকদাৰ ঘৰ নং : ৮০৮৫ বয়স : 39 লিঙ্গ : মহিলা	GZH1935031 ফটো উপলব্ধ
940 নাম : মৌচুমী তালুকদাৰ পিতাৰ নাম: ভবেন্দ্ৰ নাথ তালুকদাৰ ঘৰ নং : ৮০৮৫ বয়স : 37 লিঙ্গ : মহিলা	GZH1935042 ফটো উপলব্ধ	R 941 নাম : কম্পনা দেৱী শৰ্মা স্বামীৰ নাম: বুৰুল শৰ্মা ঘৰ নং : ৮০৮৬ বয়স : 43 লিঙ্গ : মহিলা	GZH1948090 ফটো উপলব্ধ	E 942 নাম : ছুবাছ বিশ্বাস পিতাৰ নাম: মতিলাল বিশ্বাস ঘৰ নং : ৮০৮৭ বয়স : 42 লিঙ্গ : পুৰুষ	GZH2895194 ফটো উপলব্ধ
943 নাম : সম্পা দত্ত বিশ্বাস স্বামীৰ নাম: ছুবাছ বিশ্বাস ঘৰ নং : ৮০৮৮ বয়স : 42 লিঙ্গ : মহিলা	GZH2895127 ফটো উপলব্ধ	944 নাম : সিৰদ বড়ো পিতাৰ নাম: পিতেশ্বৰ বড়ো ঘৰ নং : ৮০৯০ বয়স : 26 লিঙ্গ : পুৰুষ	GZH0421578 ফটো উপলব্ধ	E 945 নাম : ফনিদ্ৰ বৰা পিতাৰ নাম: দিলীপ চন্দ্ৰ বৰা ঘৰ নং : ৮০৯১ বয়স : 34 লিঙ্গ : পুৰুষ	GZH0610584 ফটো উপলব্ধ
946 নাম : ৰাজেশ কৰ্মকাৰ পিতাৰ নাম: গলাপ বিশ্বকৰ্মা ঘৰ নং : ৮০৯২ বয়স : 39 লিঙ্গ : পুৰুষ	GZH1948012 ফটো উপলব্ধ	947 নাম : বিনা কৰ্মকাৰ স্বামীৰ নাম: ৰাজেশ কৰ্মকাৰ ঘৰ নং : ৮০৯২ বয়স : 36 লিঙ্গ : মহিলা	GZH2895183 ফটো উপলব্ধ	948 নাম : ৰীতা পাল পিতাৰ নাম: মিথুন পাল ঘৰ নং : ৮০৯৩ বয়স : 37 লিঙ্গ : মহিলা	GZH0172197 ফটো উপলব্ধ
949 নাম : নিজৰা তালুকদাৰ স্বামীৰ নাম: বাপধন তালুকদাৰ ঘৰ নং : ৮০৯৩ বয়স : 33 লিঙ্গ : মহিলা	GZH0424127 ফটো উপলব্ধ	950 নাম : নিজমনি বৰা দাস স্বামীৰ নাম: বাবুল দাস ঘৰ নং : ৮০৯৪ বয়স : 36 লিঙ্গ : মহিলা	GZH0173856 ফটো উপলব্ধ	951 নাম : মানস প্ৰতিম কলিতা পিতাৰ নাম: গৌতম কলিতা ঘৰ নং : সৰ্বা উদয় পথ বয়স : 19 লিঙ্গ : পুৰুষ	EJI0151472 ফটো উপলব্ধ



952	1	EJI0211367
নাম : নেহা সাহ পিতাৰ নাম : ৰাধেশ্যাম সাহ ঘৰ নং : 534 বয়স : 21 লিঙ্গ : মহিলা		
ফটো উপলব্ধ		

953	1	EJI0211680
নাম : নিশান্ত কাশ্যপ বৰ্মন মাতৃৰ নাম : বিন্দু বৰ্মন ঘৰ নং : সোনাইঘুলী বয়স : 20 লিঙ্গ : পুৰুষ		
ফটো উপলব্ধ		

954	1	EJI0211730
নাম : তনয় নৰহ পিতাৰ নাম : ধীৰেনু নৰহ ঘৰ নং : সোনাইঘুলী ফিল্ড গুৱাহাটী বয়স : 18 লিঙ্গ : পুৰুষ		
ফটো উপলব্ধ		

955	1	EJI0212522
নাম : হিতেন্দু পেগু পিতাৰ নাম : লীলাৰাম পেগু ঘৰ নং : সোনাইঘুলী, সাওকুচি, জিএইছওৱাই বয়স : 19 লিঙ্গ : পুৰুষ		
ফটো উপলব্ধ		

956	1	EJI0213157
নাম : মৰ্সি দেউৰী পিতাৰ নাম : হেমন্ত কুমাৰ দেউৰী ঘৰ নং : 544 বয়স : 18 লিঙ্গ : মহিলা		
ফটো উপলব্ধ		

957	1	EJI0214726
নাম : ভেনাস দেউৰী পিতাৰ নাম : খগেন দেউৰী ঘৰ নং : 4 বয়স : 20 লিঙ্গ : মহিলা		
ফটো উপলব্ধ		

958	1	EJI0215384
নাম : জয়দীপ দেউৰী পিতাৰ নাম : পনাধৰ দেউৰী ঘৰ নং : হাউস নো 32 বয়স : 23 লিঙ্গ : পুৰুষ		
ফটো উপলব্ধ		

959	1	EJI0222612
নাম : শ্ৰেণী শইকীয়া স্বামীৰ নাম : চন্দন শইকীয়া ঘৰ নং : 652 বয়স : 28 লিঙ্গ : মহিলা		
ফটো উপলব্ধ		

960	1	EJI0223222
নাম : ৰাজু কলিতা পিতাৰ নাম : দীপক কলিতা ঘৰ নং : 608 খ বয়স : 20 লিঙ্গ : পুৰুষ		
ফটো উপলব্ধ		

961	1	GPK0148239
নাম : সুনিতা বৰগোহাঁই পিতাৰ নাম : ললিত বৰগোহাঁই ঘৰ নং : হাউস নো.8, সোনাইঘুলী ফিল্ড ৰোড বয়স : 29 লিঙ্গ : মহিলা		
ফটো উপলব্ধ		

962	1	GPK0003296
নাম : ৰঞ্জনা দেউৰী পিতাৰ নাম : উমেশ দেউৰী ঘৰ নং : হাউস নো-7 বয়স : 50 লিঙ্গ : মহিলা		
ফটো উপলব্ধ		

963	1	GGY7655756
নাম : জন সামুয়েল বাৰ্ণা পিতাৰ নাম : খিলন্দৰ বাৰলা ঘৰ নং : ঘৰ নং- বি51 বয়স : 43 লিঙ্গ : পুৰুষ		
ফটো উপলব্ধ		

964	1	GGY7651557
নাম : ৰোসলিন ডেইজী বাৰ্ণা পিতাৰ নাম : খিলন্দৰ বাৰলা ঘৰ নং : ঘৰ নং-বি51 বয়স : 46 লিঙ্গ : মহিলা		
ফটো উপলব্ধ		

965	1	HPS1765920
নাম : প্ৰহ্লাদ চন্দ্ৰ নাথ পিতাৰ নাম : নাৰায়ন চন্দ্ৰ নাথ ঘৰ নং : ঘৰ নং-444 বয়স : 46 লিঙ্গ : পুৰুষ		
ফটো উপলব্ধ		

966	1	MLF1007007
নাম : চণ্ডীৰাম নাথ পিতাৰ নাম : হৰকান্ত নাথ ঘৰ নং : 91 বয়স : 56 লিঙ্গ : পুৰুষ		
ফটো উপলব্ধ		

967	1	EJI0233916
নাম : প্ৰেৰণা দেউৰী পিতাৰ নাম : অনন্ত দেউৰী ঘৰ নং : হাউস নো. 12 বয়স : 22 লিঙ্গ : মহিলা		
ফটো উপলব্ধ		

968	1	EJI0234310
নাম : অৰ্পিতা শৰ্মা পিতাৰ নাম : বদন চন্দ্ৰ শৰ্মা ঘৰ নং : নীত্ৰৰ দূনবাসকো স্কুল বয়স : 20 লিঙ্গ : মহিলা		
ফটো উপলব্ধ		

969	1	GZH0025323
নাম : সশীলা বড়া স্বামীৰ নাম : দিলীপ বৰা ঘৰ নং : এইচ.নো-30আ বয়স : 51 লিঙ্গ : মহিলা		
ফটো উপলব্ধ		

970	1	EJI0243519
নাম : পবন কুমাৰ নিষাদ পিতাৰ নাম : বিজয় নিষাদ ঘৰ নং : 16,পি/এস-119 বয়স : 20 লিঙ্গ : পুৰুষ		
ফটো উপলব্ধ		



971	1	EJI0252676
নাম : বিঘ্যাজীত দেউৰী পিতাৰ নাম : লক্ষ্যনাথ দেউৰী ঘৰ নং : হাট্টিচ নং.6/বি বয়স : 23 লিঙ্গ : পুৰুষ		
ফটো উপলব্ধ		

972	1	EJI0252759
নাম : সাহিল প্ৰসাদ গৌড় পিতাৰ নাম : শম্ভু প্ৰসাদ গৌড় ঘৰ নং : নীত্ৰৰ উন বক্কো স্কুল বয়স : 19 লিঙ্গ : পুৰুষ		
ফটো উপলব্ধ		

973	1	DWM0514711
নাম : কৃষ্ণ প্ৰোসোনো দলে পিতাৰ নাম : ৰোহিণি দলে ঘৰ নং : ঘৰৰ নং 7এ বয়স : 30 লিঙ্গ : পুৰুষ		
ফটো উপলব্ধ		

974	1	EJI0263020
নাম : আলফোনস এক্স পিতাৰ নাম : উইলিয়াম এক্স ঘৰ নং : এইচ/নো 8. বয়স : 22 লিঙ্গ : পুৰুষ		
ফটো উপলব্ধ		

975	1	GZH1935428
নাম : জ্যোতি কোছ স্বামীৰ নাম : তুলসীৰাম কোছ ঘৰ নং : হাট্টিচ নো 8089 বয়স : 49 লিঙ্গ : মহিলা		
ফটো উপলব্ধ		

976	1	EJI0264259
নাম : ৰঞ্জিত ভূঞা পিতাৰ নাম : গজেন ভূঞা ঘৰ নং : 22 বয়স : 34 লিঙ্গ : পুৰুষ		
ফটো উপলব্ধ		

977	1	EJI0267237
নাম : ছায়োন জ্যোতি ঠাকুৰীয়া পিতাৰ নাম : কিশোৰ ঠাকুৰীয়া ঘৰ নং : ঘৰৰ নম্বৰ ১১ এ বয়স : 18 লিঙ্গ : পুৰুষ		
ফটো উপলব্ধ		

978	1	EJI0267963
নাম : বৃণ দাস স্বামীৰ নাম : নৱজিত ডেকা ঘৰ নং : 673 বয়স : 34 লিঙ্গ : মহিলা		
ফটো উপলব্ধ		

## ভোটাৰৰ সাৰাংশ

## A) ভোটাৰৰ সংখ্যা

	তালিকাৰ প্ৰকাৰ	তালিকাৰ চিনাক্তকৰণ	ভোটাৰৰ সংখ্যা							
			পুৰুষ	মহিলা	৩য় লিঙ্গ	মুঠ				
I	মূল তালিকা	মূল তালিকা	বিশেষ সংশোধন, 2026 চনৰ পূৰ্বৰ 2025 চনৰ মূল তালিকাৰ লগত থকা সংযোজন সমূহ একত্ৰিতকৰন কৰা তালিকা।				453	498	0	951
II	যোগ তালিকা	পৰিপূৰক 1	বিশেষ সংক্ষিপ্ত সংশোধন, 2026				9	10	0	19
		পৰিপূৰক 2	অনবিচ্ছিন্ন সংশোধন 2026				6	2	0	8
			মুঠ				15	12	0	27
III	বিয়োজন তালিকা	পৰিপূৰক 1	বিশেষ সংক্ষিপ্ত সংশোধন, 2026				13	17	0	30
		পৰিপূৰক 2	অনবিচ্ছিন্ন সংশোধন 2026				1	2	0	3
			মুঠ				14	19	0	33
IV	লিংগ ক্ষেত্ৰত পৰিবৰ্তনৰ বাবে পাৰ্থক্য					0	0	0	0	
এই সংশোধনৰ পিছত ভোটাৰ তালিকাত ভোটাৰৰ মুঠ সংখ্যা (I+II-III+IV)						454	491	0	945	

## B) শুধৰনীৰ সংখ্যা

তালিকাৰ প্ৰকাৰ	তালিকাৰ চিনাক্তকৰণ	শুধৰনীৰ সংখ্যা
পৰিপূৰক 1	বিশেষ সংক্ষিপ্ত সংশোধন, 2026	6
পৰিপূৰক 2	অনবিচ্ছিন্ন সংশোধন 2026	9
	মুঠ	15

নিৰ্বাচক পঞ্জীয়ন বিষয়াৰ স্বাক্ষৰ

E-মৃত, S-স্থানান্তৰিত/ বাসস্থান পৰিবৰ্তন, R-প্ৰতিলিপি, M-নিখোজ, Q-অযোগ্য