



ভোটাৰ তালিকা 2026 S03 অসম

বিধানসভা সমষ্টিৰ নম্বৰ, নাম আৰু সংৰক্ষণৰ স্থিতি : 33 - দিশপুৰ (সাধাৰণ)		খণ্ড নং : 123																			
এই বিধানসভা সমষ্টিত কোন সংসদীয় সমষ্টিৰ অন্তৰ্গত তাৰ নম্বৰ, নাম আৰু সংৰক্ষণ স্থিতি : 5 - গুৱাহাটী (সাধাৰণ)																					
1. সংশোধনৰ বিৱৰণ																					
সংশোধনৰ বছৰ	2026	তালিকাৰ চিনাক্তকৰণ																			
ভিত্তি তাৰিখ	01-04-2026	বিশেষ সংশোধন, 2026 চনৰ পূৰ্বৰ 2025 চনৰ মূল তালিকাৰ লগত থকা সংযোজন সমূহ একত্ৰিতকৰণ কৰা তালিকা।																			
সংশোধনৰ প্ৰকাৰ	বিশেষ সংশোধন 2026																				
প্ৰকাশনৰ তাৰিখ	23-03-2026																				
2. খণ্ড আৰু ভোটগ্ৰহন কেন্দ্ৰৰ বিৱৰণ																					
খণ্ডৰ অন্তৰ্গত এলেকা সমূহৰ নম্বৰ আৰু নাম																					
1-বেহাৰবাৰী (অংশ)	<table border="1" style="width: 100%; border-collapse: collapse;"> <tr> <td>মূল চহৰ/গাওঁ</td> <td>: গুৱাহাটী পৌৰ নিগম ৱাৰ্ড (অংশ -২)</td> </tr> <tr> <td>ৱাৰ্ড নং</td> <td>: গুঃ পৌঃ নিঃ ৱাৰ্ড নং ১৭</td> </tr> <tr> <td>ডাকঘৰ</td> <td>: ওডালবাক্ৰা</td> </tr> <tr> <td>পুলিচ থানা</td> <td>: ফটাশিল আমবাৰী</td> </tr> <tr> <td>ব্লক</td> <td>: গুৱাহাটী পৌৰ নিগম (অংশ-২)</td> </tr> <tr> <td>ৰাজহ চক্ৰ</td> <td>: দিশপুৰ</td> </tr> <tr> <td>জিলা</td> <td>: কামৰূপ (মহানগৰ)</td> </tr> <tr> <td>পিনকোড</td> <td>: 781034</td> </tr> </table>					মূল চহৰ/গাওঁ	: গুৱাহাটী পৌৰ নিগম ৱাৰ্ড (অংশ -২)	ৱাৰ্ড নং	: গুঃ পৌঃ নিঃ ৱাৰ্ড নং ১৭	ডাকঘৰ	: ওডালবাক্ৰা	পুলিচ থানা	: ফটাশিল আমবাৰী	ব্লক	: গুৱাহাটী পৌৰ নিগম (অংশ-২)	ৰাজহ চক্ৰ	: দিশপুৰ	জিলা	: কামৰূপ (মহানগৰ)	পিনকোড	: 781034
মূল চহৰ/গাওঁ	: গুৱাহাটী পৌৰ নিগম ৱাৰ্ড (অংশ -২)																				
ৱাৰ্ড নং	: গুঃ পৌঃ নিঃ ৱাৰ্ড নং ১৭																				
ডাকঘৰ	: ওডালবাক্ৰা																				
পুলিচ থানা	: ফটাশিল আমবাৰী																				
ব্লক	: গুৱাহাটী পৌৰ নিগম (অংশ-২)																				
ৰাজহ চক্ৰ	: দিশপুৰ																				
জিলা	: কামৰূপ (মহানগৰ)																				
পিনকোড	: 781034																				
3. ভোটগ্ৰহন কেন্দ্ৰৰ বিৱৰণ																					
ভোটগ্ৰহন কেন্দ্ৰৰ নম্বৰ আৰু নাম :	ভোটগ্ৰহন কেন্দ্ৰৰ প্ৰকাৰ (পুৰুষ/মহিলা/সাধাৰণ)		সাধাৰণ																		
123 - বেহাৰবাৰী এল. পি. স্কুল (সোঁ শাখা)	খণ্ডৰ অন্তৰ্গত সহায়ক ভোটগ্ৰহন কেন্দ্ৰৰ সংখ্যা :		0																		
ভোটগ্ৰহন কেন্দ্ৰৰ ঠিকনা :	বেহাৰবাৰী এল, পি, স্কুল, কোঠা নং ১, বেহাৰবাৰী																				
4. ভোটাৰৰ সংখ্যা																					
আৰম্ভনি ক্ৰমিক নং	শেষ ক্ৰমিক নং	মুঠ ভোটাৰ																			
		পুৰুষ	মহিলা	৩য় লিঙ্গ	মুঠ																
1	1151	535	550	0	1085																

নিৰ্বাচক পঞ্জীয়ন বিষয়াৰ স্বাক্ষৰ

Nazri Naksha

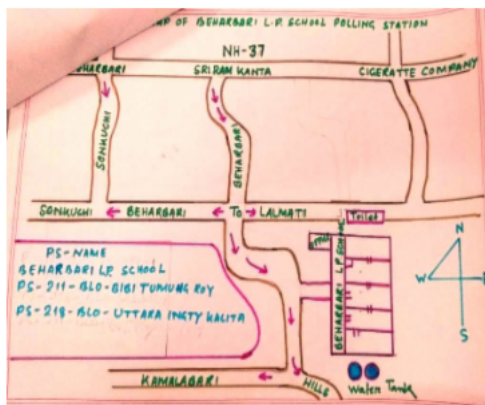

Google Map View



Polling Station Building Front View



ভোটগ্ৰহন কেন্দ্ৰৰ সন্মুখৰ দৃশ্য



Cad View

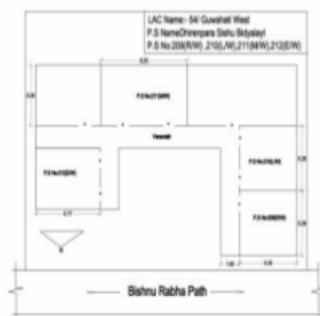

Key MAP View





1 নাম : শচী বানী দে অন্যান্য: ধনাজিত তালুকদাৰ ঘৰ নং : 1 বয়স : 90 লিঙ্গ : মহিলা	EJI0128447 ফটো উপলব্ধ	2 নাম : বামশ্ৰীত ৰায় অন্যান্য: ধনাজিত তালুকদাৰ ঘৰ নং : 1 বয়স : 84 লিঙ্গ : পুৰুষ	EJI0128488 ফটো উপলব্ধ	E 3 নাম : গনেশ বাহাদুৰ ছেত্ৰী অন্যান্য: ধনাজিত তালুকদাৰ ঘৰ নং : 1 বয়স : 70 লিঙ্গ : পুৰুষ	EJI0128470 ফটো উপলব্ধ
4 নাম : মঞ্জু নাথ পিতাৰ নাম: থানেশ্বৰ নাথ ঘৰ নং : 1 বয়স : 58 লিঙ্গ : মহিলা	EJI0104778 ফটো উপলব্ধ	5 নাম : অজীত দাস পিতাৰ নাম: বাবুল দাস ঘৰ নং : 01 বয়স : 45 লিঙ্গ : পুৰুষ	GZH2079796 ফটো উপলব্ধ	6 নাম : লুইচ কুমাৰ বড়ো পিতাৰ নাম: নিৰেন বড়ো ঘৰ নং : 1 বয়স : 37 লিঙ্গ : পুৰুষ	GZH1863612 ফটো উপলব্ধ
7 নাম : চজিনা ৰয় স্বামীৰ নাম: আনন্দ মহন ৰয় ঘৰ নং : 01 বয়স : 37 লিঙ্গ : মহিলা	EJI0075994 ফটো উপলব্ধ	8 নাম : পল্লৱী বড়ো স্বামীৰ নাম: লুইচ বড়ো ঘৰ নং : 1 বয়স : 32 লিঙ্গ : মহিলা	GZH1863422 ফটো উপলব্ধ	S 9 নাম : বিনীতা ডেকা পিতাৰ নাম: দিপু ডেকা ঘৰ নং : 01 বয়স : 20 লিঙ্গ : মহিলা	EJI0046177 ফটো উপলব্ধ
10 নাম : ভূপেন্দ্ৰ নাৰায়ন অধিকাৰী পিতাৰ নাম: অমূল্য অধিকাৰী ঘৰ নং : 1এ বয়স : 68 লিঙ্গ : পুৰুষ	GZH0306589 ফটো উপলব্ধ	11 নাম : কুলদ্বীপ অধিকাৰী পিতাৰ নাম: ভূপেন্দ্ৰ নাৰায়ন অধিকাৰী ঘৰ নং : 1এ বয়স : 39 লিঙ্গ : পুৰুষ	GZH0006759 ফটো উপলব্ধ	12 নাম : গায়ত্ৰী অধিকাৰী পিতাৰ নাম: ভূপেন্দ্ৰ নাৰায়ন অধিকাৰী ঘৰ নং : 1এ বয়স : 35 লিঙ্গ : মহিলা	GZH0256388 ফটো উপলব্ধ
13 নাম : মুনাল কুমাৰ অধিকাৰী পিতাৰ নাম: ভূপেন্দ্ৰ নাৰায়ন অধিকাৰী ঘৰ নং : 1এ বয়স : 32 লিঙ্গ : পুৰুষ	GZH0290726 ফটো উপলব্ধ	14 নাম : ৰূপজ্যোতি দাস পিতাৰ নাম: তৰুন চন্দ্ৰ দাস ঘৰ নং : 1ডি পৰ্ক ব্লক বয়স : 49 লিঙ্গ : পুৰুষ	EJI0183806 ফটো উপলব্ধ	# 15 নাম : মানিক চন্দ্ৰ লেখাৰ পিতাৰ নাম: ধৰণী ধৰ লেখাৰ ঘৰ নং : 2 বয়স : 69 লিঙ্গ : পুৰুষ	GZH2256063 ফটো উপলব্ধ
16 নাম : গধূলী সিং স্বামীৰ নাম: জয় নাৰায়ন সিং ঘৰ নং : 02 বয়স : 61 লিঙ্গ : মহিলা	EJI0081448 ফটো উপলব্ধ	# 17 নাম : ৰীতামণি লেখাৰ স্বামীৰ নাম: মানিক চন্দ্ৰ লেখাৰ ঘৰ নং : 2 বয়স : 58 লিঙ্গ : মহিলা	GZH2253540 ফটো উপলব্ধ	18 নাম : লংকেশ্বৰ ডেকা পিতাৰ নাম: কনক চন্দ্ৰ ডেকা ঘৰ নং : 2 বয়স : 53 লিঙ্গ : পুৰুষ	EJI0046227 ফটো উপলব্ধ
19 নাম : চন্দ্ৰা বৰ্মন স্বামীৰ নাম: ৰতন বৰ্মন ঘৰ নং : 2 বয়স : 49 লিঙ্গ : মহিলা	GZH0809103 ফটো উপলব্ধ	20 নাম : অঞ্জনা দেউৰী স্বামীৰ নাম: ৰত্নেশ্বৰ ডেকা ঘৰ নং : 02 বয়স : 45 লিঙ্গ : মহিলা	EJI0084723 ফটো উপলব্ধ	# 21 নাম : পুনম দেবী স্বামীৰ নাম: ৰামায়ণ যাদৱ ঘৰ নং : 02 বয়স : 39 লিঙ্গ : মহিলা	GZH2033884 ফটো উপলব্ধ
22 নাম : পাৰ্বতী বনীয়া স্বামীৰ নাম: ৰাজা ৰাম ঠাকুৰ ঘৰ নং : 2 বয়স : 37 লিঙ্গ : মহিলা	GZH0822718 ফটো উপলব্ধ	23 নাম : বিদিপ লেখাৰ পিতাৰ নাম: মানিক চন্দ্ৰ লেখাৰ ঘৰ নং : 2 বয়স : 32 লিঙ্গ : পুৰুষ	GZH2333870 ফটো উপলব্ধ	24 নাম : নিৰ্মালী ভূঞা লেখাৰ স্বামীৰ নাম: বিদিপ লেখাৰ ঘৰ নং : 2 বয়স : 27 লিঙ্গ : মহিলা	EJI0046219 ফটো উপলব্ধ
25 নাম : ৰাহুল দেবনাথ পিতাৰ নাম: স্বপন দেবনাথ ঘৰ নং : 2 বয়স : 25 লিঙ্গ : পুৰুষ	GZH0747436 ফটো উপলব্ধ	26 নাম : প্ৰনীতা সিং পিতাৰ নাম: জয় নাৰায়ন সিং ঘৰ নং : 02 বয়স : 22 লিঙ্গ : মহিলা	EJI0081463 ফটো উপলব্ধ	27 নাম : সুমিত্ৰা তুমুং পিতাৰ নাম: পৰশু ৰাম তুমুং ঘৰ নং : 3 বয়স : 55 লিঙ্গ : মহিলা	GZH0762203 ফটো উপলব্ধ
28 নাম : মামনী শৰ্মা স্বামীৰ নাম: অজয় শৰ্মা ঘৰ নং : 3 বয়স : 49 লিঙ্গ : মহিলা	GZH0822999 ফটো উপলব্ধ	29 নাম : গংগা মায়ী বিশ্বকৰ্মা পিতাৰ নাম: দুৰ্গা বাহাদুৰ বিশ্বকৰ্মা ঘৰ নং : 03 বয়স : 49 লিঙ্গ : মহিলা	EJI0109322 ফটো উপলব্ধ	30 নাম : শৰত সিং দেউৰী পিতাৰ নাম: কৰ্ণেশ্বৰ দেউৰী ঘৰ নং : 03 বয়স : 46 লিঙ্গ : পুৰুষ	GZH1943200 ফটো উপলব্ধ



31 নাম : মুন শইকিয়া পিতাৰ নাম: জয়ৰাম শইকিয়া ঘৰ নং : 09 বয়স : 33 লিঙ্গ : পুৰুষ	GZH1992627 ফটো উপলব্ধ	32 নাম : নৱজ্যোতি কলিতা পিতাৰ নাম: নৃপেন্দ্ৰ কলিতা ঘৰ নং : 03 বয়স : 30 লিঙ্গ : পুৰুষ	GZH2329837 ফটো উপলব্ধ	33 নাম : জ্যোতি প্ৰকাশ দাশ পিতাৰ নাম: ভবেন্দ্ৰ নাথ দাশ ঘৰ নং : 09 বয়স : 27 লিঙ্গ : পুৰুষ	GZH2064046 ফটো উপলব্ধ
34 নাম : লখিমাসৈ সেনাপতি স্বামীৰ নাম: মুন শইকিয়া ঘৰ নং : 09 বয়স : 27 লিঙ্গ : মহিলা	GZH2042471 ফটো উপলব্ধ	35 নাম : যোগেশ বৈশ্য পিতাৰ নাম: মঙলা বৈশ্য ঘৰ নং : 04 বয়স : 61 লিঙ্গ : পুৰুষ	GZH1942183 ফটো উপলব্ধ	36 নাম : নিলীমা বৈশ্য স্বামীৰ নাম: যোগেশ চন্দ্ৰ বৈশ্য ঘৰ নং : 04 বয়স : 52 লিঙ্গ : মহিলা	GZH1942194 ফটো উপলব্ধ
37 নাম : মৃদুল বৰ্মন পিতাৰ নাম: কৃষ্ণ বৰ্মন ঘৰ নং : 04 বয়স : 26 লিঙ্গ : পুৰুষ	EJI0130195 ফটো উপলব্ধ	38 নাম : পল্লব জ্যোতি দেউৰী পিতাৰ নাম: ৰাজিব দেউৰী ঘৰ নং : 4 বয়স : 22 লিঙ্গ : পুৰুষ	GZH2548980 ফটো উপলব্ধ	39 নাম : দীপা ৰাণী মেধি স্বামীৰ নাম: মৃদুল বৰ্মন ঘৰ নং : 04 বয়স : 22 লিঙ্গ : মহিলা	EJI0130138 ফটো উপলব্ধ
40 নাম : অমীসা দাস মাতৃৰ নাম: কণিকা দাস ঘৰ নং : 4 বয়স : 21 লিঙ্গ : মহিলা	GZH0970665 ফটো উপলব্ধ	41 নাম : বিমলা মিশ্ৰ স্বামীৰ নাম: জগন্নাথ মিশ্ৰ ঘৰ নং : 05 বয়স : 72 লিঙ্গ : মহিলা	GZH2691079 ফটো উপলব্ধ	42 নাম : বিবি তুমং ৰায় স্বামীৰ নাম: প্ৰদীপ ৰায় ঘৰ নং : 5 বয়স : 49 লিঙ্গ : মহিলা	GZH0819425 ফটো উপলব্ধ
43 নাম : মণিকা সিনহা স্বামীৰ নাম: ৰূপময় সিনহা ঘৰ নং : 05 বয়স : 48 লিঙ্গ : মহিলা	EJI0060921 ফটো উপলব্ধ	44 নাম : বিজয় কুমাৰ মিশ্ৰ পিতাৰ নাম: জগন্নাথ মিশ্ৰ ঘৰ নং : 05 বয়স : 47 লিঙ্গ : পুৰুষ	GZH2081586 ফটো উপলব্ধ	45 নাম : ভবানী দাস স্বামীৰ নাম: বাবুলা দাস ঘৰ নং : 5 বয়স : 46 লিঙ্গ : মহিলা	GZH2552131 ফটো উপলব্ধ
46 নাম : ৰোশনি মিশ্ৰ স্বামীৰ নাম: বিজয় কুমাৰ মিশ্ৰ ঘৰ নং : 5 বয়স : 39 লিঙ্গ : মহিলা	GZH1813682 ফটো উপলব্ধ	47 নাম : আদৰী শৰ্মা স্বামীৰ নাম: লক্ষণ শৰ্মা ঘৰ নং : 5 বয়স : 37 লিঙ্গ : মহিলা	GZH2123255 ফটো উপলব্ধ	48 নাম : পূজা বড়ো স্বামীৰ নাম: বিষ্ণু বড়ো ঘৰ নং : 5 বয়স : 34 লিঙ্গ : মহিলা	GZH0816942 ফটো উপলব্ধ
49 নাম : বিদ্যুৎ ৰায় পিতাৰ নাম: প্ৰদীপ ৰায় ঘৰ নং : 05 বয়স : 31 লিঙ্গ : পুৰুষ	GZH2695070 ফটো উপলব্ধ	50 নাম : শুভম ৰায় পিতাৰ নাম: প্ৰদীপ কুমাৰ ৰায় ঘৰ নং : 5 বয়স : 21 লিঙ্গ : পুৰুষ	GZH0991463 ফটো উপলব্ধ	51 নাম : সুপ্ৰিয়া ৰায় পিতাৰ নাম: প্ৰদীপ কুমাৰ ৰায় ঘৰ নং : 05 বয়স : 21 লিঙ্গ : মহিলা	GZH0991901 ফটো উপলব্ধ
52 নাম : অঞ্জলী ডেকা স্বামীৰ নাম: কুশল ডেকা ঘৰ নং : 5 বয়স : 37 লিঙ্গ : মহিলা	EJI0051664 ফটো উপলব্ধ	53 নাম : অনীল কুমাৰ বৰা পিতাৰ নাম: নৱেন্দ্ৰ চন্দ্ৰ বৰা ঘৰ নং : 6 বয়স : 72 লিঙ্গ : পুৰুষ	GZH2471548 ফটো উপলব্ধ	54 নাম : শ্ৰীমন্ত কুমাৰ দাস পিতাৰ নাম: সৈনেশ্বৰ কুমাৰ দাস ঘৰ নং : 06 বয়স : 65 লিঙ্গ : পুৰুষ	CBJ4539235 ফটো উপলব্ধ
55 নাম : ৰাজেন্দ্ৰ চৌধুৰী পিতাৰ নাম: নাৰায়ণ চৌধুৰী ঘৰ নং : 6 বয়স : 56 লিঙ্গ : পুৰুষ	EJI0132050 ফটো উপলব্ধ	56 নাম : অনপমা মেধি স্বামীৰ নাম: মনোৰঞ্জন মেধি ঘৰ নং : 6 বয়স : 52 লিঙ্গ : মহিলা	GZH0985796 ফটো উপলব্ধ	57 নাম : সোনিয়া দেৱী স্বামীৰ নাম: সুভাষ সিং ঘৰ নং : 6 বয়স : 46 লিঙ্গ : মহিলা	GZH2704195 ফটো উপলব্ধ
58 নাম : ৰঘুনাথ ঠাকুৰীয়া পিতাৰ নাম: হনোৰাম ঠাকুৰীয়া ঘৰ নং : 6 বয়স : 44 লিঙ্গ : পুৰুষ	GZH0753152 ফটো উপলব্ধ	59 নাম : মৰমী বড়ো স্বামীৰ নাম: সুক্ৰ বড়ো ঘৰ নং : 6 বয়স : 37 লিঙ্গ : মহিলা	GZH2471266 ফটো উপলব্ধ	60 নাম : অনুৰাগ বৰা পিতাৰ নাম: অনীল কুমাৰ বৰা ঘৰ নং : 6 বয়স : 34 লিঙ্গ : পুৰুষ	GZH2470904 ফটো উপলব্ধ



61 নাম : কল্পনা ঠাকুৰীয়া স্বামীৰ নাম: বধুনাথ ঠাকুৰীয়া ঘৰ নং : 6 বয়স : 30 লিঙ্গ : মহিলা	GZH0753046 ফটো উপলব্ধ	62 নাম : লভিতা দাস পিতাৰ নাম: বিজয় দাস ঘৰ নং : 6 বয়স : 25 লিঙ্গ : মহিলা	GZH0822965 ফটো উপলব্ধ	63 নাম : জুলি কুমাৰী পিতাৰ নাম: সুভাষ সিং ঘৰ নং : 6 বয়স : 25 লিঙ্গ : মহিলা	GZH2704211 ফটো উপলব্ধ
64 নাম : পদ্মিনী মেধি পিতাৰ নাম: মনোৰঞ্জন মেধি ঘৰ নং : 6 বয়স : 25 লিঙ্গ : মহিলা	GZH0985804 ফটো উপলব্ধ	65 নাম : প্ৰফুল্ল দাশ মাতৃৰ নাম: উত্তৰা দাশ ঘৰ নং : 06 বয়স : 24 লিঙ্গ : পুৰুষ	GZH2025526 ফটো উপলব্ধ	66 নাম : আস্থা দাস পিতাৰ নাম: শ্ৰীমন্ত কুমাৰ দাস ঘৰ নং : 6 বয়স : 24 লিঙ্গ : মহিলা	GZH2471035 ফটো উপলব্ধ
67 নাম : জ্যোতিময় বৰ্মন পিতাৰ নাম: ধনপতি বৰ্মন ঘৰ নং : 6 বয়স : 23 লিঙ্গ : পুৰুষ	GZH2276806 ফটো উপলব্ধ	68 নাম : অৰ্চনা সৰকাৰ স্বামীৰ নাম: ব্ৰজেন্দ্ৰ সৰকাৰ ঘৰ নং : 7 বয়স : 38 লিঙ্গ : মহিলা	EJI0050757 ফটো উপলব্ধ	69 নাম : সঞ্জিতা তালুকদাৰ স্বামীৰ নাম: পুলক তালুকদাৰ ঘৰ নং : 9 বয়স : 35 লিঙ্গ : মহিলা	GZH0705111 ফটো উপলব্ধ
70 নাম : শ্বপনা ৰংপীপী স্বামীৰ নাম: বাবলু তুমুঙ্গ ঘৰ নং : 07 বয়স : 31 লিঙ্গ : মহিলা	GZH2027878 ফটো উপলব্ধ	71 নাম : অঞ্জলি বৰ্মন স্বামীৰ নাম: শিৱ চৰন বৰ্মন ঘৰ নং : 9 বয়স : 29 লিঙ্গ : মহিলা	GZH0746107 ফটো উপলব্ধ	72 নাম : অঞ্জলি তালুকদাৰ স্বামীৰ নাম: জন তালুকদাৰ ঘৰ নং : 7 বয়স : 28 লিঙ্গ : মহিলা	GZH0985952 ফটো উপলব্ধ
73 নাম : মিমী তুমুঙ্গ পিতাৰ নাম: মহেন তুমুঙ্গ ঘৰ নং : 9 বয়স : 27 লিঙ্গ : মহিলা	GZH0905224 ফটো উপলব্ধ	74 নাম : নীলোতপল কলিতা পিতাৰ নাম: টিকেন কলিতা ঘৰ নং : 7 বয়স : 20 লিঙ্গ : পুৰুষ	EJI0062729 ফটো উপলব্ধ	75 নাম : ৰূপম ৰাভা পিতাৰ নাম: ৰেবতি মোহন ৰাভা ঘৰ নং : 9এ বয়স : 34 লিঙ্গ : পুৰুষ	GZH0747345 ফটো উপলব্ধ
76 নাম : বিকাশ দেৱ ৰাভা পিতাৰ নাম: ৰেবতি মোহন ৰাভা ঘৰ নং : 9এ বয়স : 27 লিঙ্গ : পুৰুষ	GZH0748525 ফটো উপলব্ধ	77 নাম : বিপুল ভৰালী পিতাৰ নাম: কন্দপ ভৰালী ঘৰ নং : ৮ বয়স : 52 লিঙ্গ : পুৰুষ	GZH0025431 ফটো উপলব্ধ	78 নাম : দীপালী গোস্বামী স্বামীৰ নাম: বিপুল ভৰালী ঘৰ নং : ৮ বয়স : 50 লিঙ্গ : মহিলা	GZH0025433 ফটো উপলব্ধ
E 79 নাম : উমেশ দাস পিতাৰ নাম: সুৰেন দাস ঘৰ নং : ৮ বয়স : 38 লিঙ্গ : পুৰুষ	GZH2704229 ফটো উপলব্ধ	80 নাম : পম্পি দাস স্বামীৰ নাম: দিগন্ত দাস ঘৰ নং : 8 বয়স : 29 লিঙ্গ : মহিলা	GZH0971622 ফটো উপলব্ধ	81 নাম : উতপল কলিতা পিতাৰ নাম: জিতু মণি কলিতা ঘৰ নং : ৮ বয়স : 24 লিঙ্গ : পুৰুষ	GZH0819979 ফটো উপলব্ধ
82 নাম : অনিল ৰায় পিতাৰ নাম: ৰাজেন্দ্ৰ ৰায় ঘৰ নং : ৯ বয়স : 49 লিঙ্গ : পুৰুষ	GZH0817007 ফটো উপলব্ধ	83 নাম : কৌশল্যা দেৱী স্বামীৰ নাম: অনিল ৰায় ঘৰ নং : ৯ বয়স : 45 লিঙ্গ : মহিলা	GZH0817015 ফটো উপলব্ধ	84 নাম : অনি পাটোৱাৰী স্বামীৰ নাম: চানফুল পাটোৱাৰী ঘৰ নং : ৯ বয়স : 44 লিঙ্গ : মহিলা	GZH0809020 ফটো উপলব্ধ
85 নাম : সুৰজ প্ৰধান পিতাৰ নাম: পদম বাহাদুৰ প্ৰধান ঘৰ নং : 9 বয়স : 42 লিঙ্গ : পুৰুষ	EJI0070706 ফটো উপলব্ধ	86 নাম : মেনকা কুমাৰী পিতাৰ নাম: বংশীলাল পাঞ্জিয়াৰ ঘৰ নং : ৯ বয়স : 26 লিঙ্গ : মহিলা	GZH0819862 ফটো উপলব্ধ	87 নাম : নয়ন কলিতা পিতাৰ নাম: জোন মণি কলিতা ঘৰ নং : ৯ বয়স : 25 লিঙ্গ : পুৰুষ	GZH0819987 ফটো উপলব্ধ
88 নাম : ৰাভুল কুমাৰ পাঞ্জিয়াৰ পিতাৰ নাম: বংশীলাল পাঞ্জিয়াৰ ঘৰ নং : ৯ বয়স : 24 লিঙ্গ : পুৰুষ	GZH0819870 ফটো উপলব্ধ	89 নাম : দীপক কলিতা পিতাৰ নাম: জোন মণি কলিতা ঘৰ নং : ৯ বয়স : 24 লিঙ্গ : পুৰুষ	GZH0820019 ফটো উপলব্ধ	90 নাম : যশোৱন্ত কুমাৰ নাথ পিতাৰ নাম: লংকেশ্বৰ নাথ ঘৰ নং : 9 বয়স : 23 লিঙ্গ : পুৰুষ	EJI0077701 ফটো উপলব্ধ



91 নাম : বিকাশ পাটোৱাৰী পিতাৰ নাম: চানফুল পাটোৱাৰী ঘৰ নং : 9 বয়স : 22 লিঙ্গ : পুৰুষ	EJI0099515 ফটো উপলব্ধ	92 নাম : বীৰ প্ৰধান পিতাৰ নাম: সুৰজ প্ৰধান ঘৰ নং : 9 বয়স : 20 লিঙ্গ : পুৰুষ	EJI0070664 ফটো উপলব্ধ	93 নাম : অনীল কুমাৰ পাঁড়ে পিতাৰ নাম: গজাধৰ পাঁড়ে ঘৰ নং : 10 বয়স : 60 লিঙ্গ : পুৰুষ	GZH2008878 ফটো উপলব্ধ
94 নাম : বিনা দাশ স্বামীৰ নাম: তৰুণ চন্দ্ৰ দাশ ঘৰ নং : 10 বয়স : 48 লিঙ্গ : মহিলা	GZH2022184 ফটো উপলব্ধ	95 নাম : পূৰ্ণিমা বসুমতাৰী বড়ো স্বামীৰ নাম: প্ৰদীপ বড়ো ঘৰ নং : 10 বয়স : 46 লিঙ্গ : মহিলা	GZH0762229 ফটো উপলব্ধ	96 নাম : বিনা পাঁড়ে স্বামীৰ নাম: অনীল কুমাৰ পাঁড়ে ঘৰ নং : 10 বয়স : 45 লিঙ্গ : মহিলা	GZH2011500 ফটো উপলব্ধ
97 নাম : ৰাজীৱ দাস পিতাৰ নাম: সদানন্দ দাস ঘৰ নং : 10 বয়স : 44 লিঙ্গ : পুৰুষ	GZH0890962 ফটো উপলব্ধ	98 নাম : নমল বংজং পিতাৰ নাম: মেলাৰাম মিকিৰ ঘৰ নং : 10 বয়স : 44 লিঙ্গ : পুৰুষ	EJI0084509 ফটো উপলব্ধ	99 নাম : ইমৰান আলী পিতাৰ নাম: গুলাম মুস্তফা ঘৰ নং : 10 বয়স : 39 লিঙ্গ : পুৰুষ	GZH2009272 ফটো উপলব্ধ
100 নাম : গুলশন খাতুন স্বামীৰ নাম: ইমৰান আলী ঘৰ নং : 10 বয়স : 37 লিঙ্গ : মহিলা	GZH2010023 ফটো উপলব্ধ	101 নাম : শংকৰী নাথ স্বামীৰ নাম: ৰঞ্জিত কুমাৰ নাথ ঘৰ নং : 10 বয়স : 35 লিঙ্গ : মহিলা	GZH2018265 ফটো উপলব্ধ	102 নাম : মংগলী বিশ্বাচ স্বামীৰ নাম: সঞ্জীৱ বিশ্বাচ ঘৰ নং : 10 বয়স : 34 লিঙ্গ : মহিলা	GZH1962273 ফটো উপলব্ধ
103 নাম : অনিমা বৈশ্য স্বামীৰ নাম: সতীশ বৈশ্য ঘৰ নং : 10 বয়স : 31 লিঙ্গ : মহিলা	GZH0822874 ফটো উপলব্ধ	104 নাম : হিৰা দাশ স্বামীৰ নাম: অমিত ৰায় ঘৰ নং : 10 বয়স : 29 লিঙ্গ : মহিলা	GZH1997741 ফটো উপলব্ধ	105 নাম : বলোৰাম ব্ৰহ্ম পিতাৰ নাম: হৰজো ব্ৰহ্ম ঘৰ নং : 10 বয়স : 29 লিঙ্গ : পুৰুষ	EJI0070763 ফটো উপলব্ধ
106 নাম : নিতমণি দাশ স্বামীৰ নাম: যুগল দাশ ঘৰ নং : 10 বয়স : 26 লিঙ্গ : মহিলা	GZH2102531 ফটো উপলব্ধ	107 নাম : সঙ্গীতা দাস নাথ স্বামীৰ নাম: অঞ্জন নাথ ঘৰ নং : 10 বয়স : 26 লিঙ্গ : মহিলা	GZH0978098 ফটো উপলব্ধ	S 108 নাম : ৰিজৱান আলী পিতাৰ নাম: মহঃ আলী ঘৰ নং : 10 বয়স : 25 লিঙ্গ : পুৰুষ	GZH2084408 ফটো উপলব্ধ
109 নাম : নয়নজ্যোতি বড়ো পিতাৰ নাম: দিপাল বড়ো ঘৰ নং : 10 বয়স : 23 লিঙ্গ : পুৰুষ	EJI0060756 ফটো উপলব্ধ	110 নাম : হেমন নাথ পিতাৰ নাম: ৰঞ্জিত নাথ ঘৰ নং : 10 বয়স : 22 লিঙ্গ : পুৰুষ	EJI0075077 ফটো উপলব্ধ	111 নাম : ডালিমী ব্ৰহ্ম স্বামীৰ নাম: বলোৰাম ব্ৰহ্ম ঘৰ নং : 10 বয়স : 22 লিঙ্গ : মহিলা	EJI0077669 ফটো উপলব্ধ
112 নাম : মুকেশ কুমাৰ মহতো পিতাৰ নাম: কপিলদেৱ মহতো ঘৰ নং : 10 বয়স : 50 লিঙ্গ : পুৰুষ	GZH2796050 ফটো উপলব্ধ	113 নাম : কৰবী দাস স্বামীৰ নাম: ৰাজীৱ দাস ঘৰ নং : 10 বয়স : 32 লিঙ্গ : মহিলা	GZH0889881 ফটো উপলব্ধ	114 নাম : গৌৰভ কুমাৰ মহতো পিতাৰ নাম: মুকেশ কুমাৰ মহতো ঘৰ নং : 10 বয়স : 24 লিঙ্গ : পুৰুষ	GZH2796092 ফটো উপলব্ধ
115 নাম : অচ্যুত ডেকা মাতৃৰ নাম: পূৰ্ণিমা ডেকা ঘৰ নং : 11 বয়স : 52 লিঙ্গ : পুৰুষ	GZH2391886 ফটো উপলব্ধ	116 নাম : মীনা সাহা স্বামীৰ নাম: সন্তোষ সাহা ঘৰ নং : 11 বয়স : 32 লিঙ্গ : মহিলা	GZH0868968 ফটো উপলব্ধ	117 নাম : জ্যোত্স্না বড়ো পিতাৰ নাম: গকুল বড়ো ঘৰ নং : 11 বয়স : 30 লিঙ্গ : মহিলা	GZH2895650 ফটো উপলব্ধ
118 নাম : ৰাজেচ প্ৰসাদ পিতাৰ নাম: হৃদয় প্ৰসাদ ঘৰ নং : 11 বয়স : 26 লিঙ্গ : পুৰুষ	GZH0747170 ফটো উপলব্ধ	119 নাম : শংকৰ তলুজা পিতাৰ নাম: ৰাজ কুমাৰ তলুজা ঘৰ নং : 11 বয়স : 24 লিঙ্গ : পুৰুষ	GZH2393908 ফটো উপলব্ধ	120 নাম : সমিৰন নেছা স্বামীৰ নাম: ছাত্তাৰ আলী ঘৰ নং : 11 বয়স : 49 লিঙ্গ : মহিলা	GZH2642403 ফটো উপলব্ধ



121 নাম : শ্ৰেয়ালি বৰ্মন স্বামীৰ নাম : ধনজীত দাস ঘৰ নং : 12 বয়স : 46 লিঙ্গ : মহিলা	GZH2432912 ফটো উপলব্ধ	122 নাম : বিজুলি হালৈ স্বামীৰ নাম : মন্তু হালৈ ঘৰ নং : 12 বয়স : 35 লিঙ্গ : মহিলা	GZH2119071 ফটো উপলব্ধ	123 নাম : চাইনুদ্দিন আলি পিতাৰ নাম : মহঃ সাতাৰ আলী ঘৰ নং : 12 বয়স : 34 লিঙ্গ : পুৰুষ	GZH1885151 ফটো উপলব্ধ
124 নাম : অলকা কলিতা স্বামীৰ নাম : গনেশ কলিতা ঘৰ নং : 12 বয়স : 26 লিঙ্গ : মহিলা	GZH0816934 ফটো উপলব্ধ	125 নাম : অহিদা বেগম অন্যান্য : চাহাৰা বেগম ঘৰ নং : 12 বয়স : 25 লিঙ্গ : মহিলা	GZH0871012 ফটো উপলব্ধ	126 নাম : দিক্ষীতা শৰ্মা পিতাৰ নাম : সুনীল কুমাৰ শৰ্মা ঘৰ নং : 12 বয়স : 22 লিঙ্গ : মহিলা	GZH2509826 ফটো উপলব্ধ
127 নাম : কনিকা ৰায় স্বামীৰ নাম : ৰঘুনাথ ৰায় ঘৰ নং : 13 বয়স : 42 লিঙ্গ : মহিলা	GZH1992924 ফটো উপলব্ধ	128 নাম : মায়ী বজ্জৰ বৰুৱা স্বামীৰ নাম : অসিম বজ্জৰ বৰুৱা ঘৰ নং : 13 বয়স : 42 লিঙ্গ : মহিলা	GZH2101640 ফটো উপলব্ধ	129 নাম : ৰূপাঞ্জলি তালুকদাৰ স্বামীৰ নাম : পাৰেশ তালুকদাৰ ঘৰ নং : 13 বয়স : 40 লিঙ্গ : মহিলা	GZH2085058 ফটো উপলব্ধ
130 নাম : ইৰামনি ৰাভা দিহিঙীয়া স্বামীৰ নাম : সুদীপ দিহিঙীয়া ঘৰ নং : 13 বয়স : 34 লিঙ্গ : মহিলা	GZH0971630 ফটো উপলব্ধ	131 নাম : বন্দিতা তালুকদাৰ মাতৃৰ নাম : বাসন্তী তালুকদাৰ ঘৰ নং : 13 বয়স : 25 লিঙ্গ : মহিলা	GZH0905356 ফটো উপলব্ধ	132 নাম : নীতীশ সিং মাতৃৰ নাম : মীনা দেবী ঘৰ নং : 13 বয়স : 23 লিঙ্গ : পুৰুষ	GZH2397198 ফটো উপলব্ধ
133 নাম : ভগীতা ৰায় পিতাৰ নাম : ৰঘুনাথ ৰায় ঘৰ নং : 13 বয়স : 23 লিঙ্গ : মহিলা	GZH2073864 ফটো উপলব্ধ	134 নাম : মন্টু মহন্ত পিতাৰ নাম : চন্দ্ৰ কান্ত মহন্ত ঘৰ নং : 18 বয়স : 54 লিঙ্গ : পুৰুষ	GZH0820126 ফটো উপলব্ধ	135 নাম : কুঞ্জ মহন্ত স্বামীৰ নাম : মন্টু মহন্ত ঘৰ নং : 18 বয়স : 43 লিঙ্গ : মহিলা	GZH0820134 ফটো উপলব্ধ
136 নাম : ৰবিতা বিশ্বকৰ্মা পিতাৰ নাম : চন্দ্ৰ বাহাদুৰ বিশ্বকৰ্মা ঘৰ নং : 18 বয়স : 34 লিঙ্গ : মহিলা	GZH0820241 ফটো উপলব্ধ	137 নাম : ৰজনী ব্ৰহ্ম পিতাৰ নাম : নিমল ব্ৰহ্ম ঘৰ নং : 18 বয়স : 31 লিঙ্গ : পুৰুষ	GZH0822759 ফটো উপলব্ধ	138 নাম : চাইমনৰাজ বড়ো পিতাৰ নাম : প্ৰভাত বড়ো ঘৰ নং : 18 বয়স : 28 লিঙ্গ : পুৰুষ	GZH2568087 ফটো উপলব্ধ
139 নাম : অভিনাশ বৰা পিতাৰ নাম : পদ্ম বৰা ঘৰ নং : 14 বয়স : 21 লিঙ্গ : পুৰুষ	EJI0077693 ফটো উপলব্ধ	140 নাম : গায়ত্ৰী চৌধুৰী স্বামীৰ নাম : নিশিকান্ত ৰায় ঘৰ নং : 18 বয়স : 59 লিঙ্গ : মহিলা	GZH0651877 ফটো উপলব্ধ	141 নাম : দুৰ্গা প্ৰসাদ পিতাৰ নাম : হীৰা প্ৰসাদ ঘৰ নং : 15 বয়স : 63 লিঙ্গ : পুৰুষ	EJI0061648 ফটো উপলব্ধ
142 নাম : বীনা দাস স্বামীৰ নাম : দুৰ্গা প্ৰসাদ ঘৰ নং : 15 বয়স : 41 লিঙ্গ : মহিলা	EJI0060897 ফটো উপলব্ধ	143 নাম : মণিকা বৰা স্বামীৰ নাম : দ্বীপেন বৰা ঘৰ নং : 15 বয়স : 40 লিঙ্গ : মহিলা	EJI0059956 ফটো উপলব্ধ	S 144 নাম : সৰস্বতী ৰাজবংশী স্বামীৰ নাম : পদ্ম বৰা ঘৰ নং : 15 বয়স : 40 লিঙ্গ : মহিলা	GZH1955982 ফটো উপলব্ধ
145 নাম : আইমণি কলিতা স্বামীৰ নাম : মন্টু কলিতা ঘৰ নং : 15 বয়স : 35 লিঙ্গ : মহিলা	GZH0820274 ফটো উপলব্ধ	146 নাম : ধৃতিশ্ৰী ডেকা মাতৃৰ নাম : পদুমী ডেকা ঘৰ নং : 15 বয়স : 24 লিঙ্গ : মহিলা	GZH0872499 ফটো উপলব্ধ	147 নাম : সঞ্জীৱ বৰা পিতাৰ নাম : দ্বীপেন বৰা ঘৰ নং : 15 বয়স : 23 লিঙ্গ : পুৰুষ	EJI0059998 ফটো উপলব্ধ
148 নাম : লখীধৰ ৰাই পিতাৰ নাম : পাৰেশ ৰায় ঘৰ নং : 15 বয়স : 22 লিঙ্গ : পুৰুষ	GZH2646008 ফটো উপলব্ধ	149 নাম : প্ৰীতি ৰয় মাতৃৰ নাম : মীনা কলিতা ৰয় ঘৰ নং : 15 বয়স : 21 লিঙ্গ : মহিলা	GZH0975144 ফটো উপলব্ধ	150 নাম : প্ৰশান্ত কোচ পিতাৰ নাম : সুশ্ৰীৰ কোচ ঘৰ নং : 15 বয়স : 20 লিঙ্গ : পুৰুষ	EJI0090522 ফটো উপলব্ধ



151 নাম : অমল চন্দ্ৰ ধৰ পিতাৰ নাম: যতীন্দ্ৰ চন্দ্ৰ ধৰ ঘৰ নং : 15A বয়স : 54 লিঙ্গ : পুৰুষ	EJI0129528 ফটো উপলব্ধ	152 নাম : উমা ধৰ স্বামীৰ নাম: অমল চন্দ্ৰ ধৰ ঘৰ নং : 15A বয়স : 40 লিঙ্গ : মহিলা	EJI0129510 ফটো উপলব্ধ	153 নাম : অক্ষয় কুমাৰ শৰ্মা পিতাৰ নাম: উৰ্গৱান চন্দ্ৰ শৰ্মা ঘৰ নং : 16 বয়স : 52 লিঙ্গ : পুৰুষ	GZH2120772 ফটো উপলব্ধ
154 নাম : দ্বিপিকা দেৱী স্বামীৰ নাম: অক্ষয় কুমাৰ শৰ্মা ঘৰ নং : 16 বয়স : 47 লিঙ্গ : মহিলা	GZH2112027 ফটো উপলব্ধ	155 নাম : মিথলেশ ঠাকুৰ মাতৃৰ নাম: ৰামৰতি দেৱী ঘৰ নং : 16 বয়স : 24 লিঙ্গ : পুৰুষ	GZH0819540 ফটো উপলব্ধ	156 নাম : দুৰ্লভ বড়ো পিতাৰ নাম: শুক্ৰ বড়ো ঘৰ নং : 16 বয়স : 23 লিঙ্গ : মহিলা	GZH2328607 ফটো উপলব্ধ
157 নাম : শিখামণি বৰুৱা পিতাৰ নাম: সুনীল বৰুৱা ঘৰ নং : 16 বয়স : 22 লিঙ্গ : মহিলা	EJI0059766 ফটো উপলব্ধ	158 নাম : মনীষ পুৰকায়স্থ পিতাৰ নাম: মুকুল চন্দ্ৰ পুৰকায়স্থ ঘৰ নং : 16 বয়স : 20 লিঙ্গ : পুৰুষ	EJI0087254 ফটো উপলব্ধ	159 নাম : অনীল বেজবৰুৱা পিতাৰ নাম: ৰামচৰণ বেজবৰুৱা ঘৰ নং : 16 বয়স : 70 লিঙ্গ : পুৰুষ	GZH2071991 ফটো উপলব্ধ
160 নাম : শশী শইকীয়া পিতাৰ নাম: ৰঙাই শইকীয়া ঘৰ নং : 19 বয়স : 69 লিঙ্গ : পুৰুষ	GZH1944805 ফটো উপলব্ধ	161 নাম : অৰবিন্দ সিং পিতাৰ নাম: ৰামফল সিং ঘৰ নং : 17 বয়স : 62 লিঙ্গ : পুৰুষ	EJI0077057 ফটো উপলব্ধ	162 নাম : মালতী দেৱী পিতাৰ নাম: লক্ষী ৰাম ৰাভা ঘৰ নং : 19 বয়স : 54 লিঙ্গ : মহিলা	GZH2102440 ফটো উপলব্ধ
163 নাম : মিন কলিতা শইকীয়া স্বামীৰ নাম: শশী শইকীয়া ঘৰ নং : 19 বয়স : 52 লিঙ্গ : মহিলা	GZH1944816 ফটো উপলব্ধ	164 নাম : বেণু দেৱী স্বামীৰ নাম: অৰবিন্দ সিং ঘৰ নং : 17 বয়স : 48 লিঙ্গ : মহিলা	EJI0076992 ফটো উপলব্ধ	165 নাম : বিপুল বেজবৰুৱা পিতাৰ নাম: অনীল বেজবৰুৱা ঘৰ নং : 19 বয়স : 46 লিঙ্গ : পুৰুষ	GZH2370104 ফটো উপলব্ধ
166 নাম : নিজৰা ৰয় স্বামীৰ নাম: ভাস্কৰ ৰয় ঘৰ নং : 17 বয়স : 46 লিঙ্গ : মহিলা	EJI0083691 ফটো উপলব্ধ	167 নাম : পাৰ্বতী দেৱী স্বামীৰ নাম: সুৰেশ মাহতো ঘৰ নং : 17 বয়স : 44 লিঙ্গ : মহিলা	EJI0067488 ফটো উপলব্ধ	168 নাম : সবিতা বেজবৰুৱা স্বামীৰ নাম: বিপুল বেজবৰুৱা ঘৰ নং : 19 বয়স : 40 লিঙ্গ : মহিলা	GZH2041093 ফটো উপলব্ধ
169 নাম : নলিন শইকীয়া পিতাৰ নাম: শশী শইকীয়া ঘৰ নং : 19 বয়স : 33 লিঙ্গ : পুৰুষ	GZH1944792 ফটো উপলব্ধ	170 নাম : সঞ্জনা দেৱী মাতৃৰ নাম: মালতী দেৱী ঘৰ নং : 19 বয়স : 33 লিঙ্গ : মহিলা	GZH1988559 ফটো উপলব্ধ	171 নাম : বিকাশ কুমাৰ পিতাৰ নাম: অৰবিন্দ সিং ঘৰ নং : 17 বয়স : 32 লিঙ্গ : পুৰুষ	EJI0077065 ফটো উপলব্ধ
172 নাম : চুমি শইকীয়া পিতাৰ নাম: শশী শইকীয়া ঘৰ নং : 19 বয়স : 28 লিঙ্গ : মহিলা	GZH0381897 ফটো উপলব্ধ	173 নাম : দেৱা তুমুং মাতৃৰ নাম: লাতিকা তুমুং ঘৰ নং : 19 বয়স : 28 লিঙ্গ : পুৰুষ	GZH0753459 ফটো উপলব্ধ	174 নাম : দীপ জ্যোতি ৰয় পিতাৰ নাম: ভাস্কৰ ৰয় ঘৰ নং : 17 বয়স : 26 লিঙ্গ : পুৰুষ	EJI0083683 ফটো উপলব্ধ
175 নাম : অৰূপ তুমুং মাতৃৰ নাম: লাতিকা তুমুং ঘৰ নং : 19 বয়স : 25 লিঙ্গ : পুৰুষ	GZH0776864 ফটো উপলব্ধ	176 নাম : অনামিকা বড়ো স্বামীৰ নাম: নিৰেন বড়ো ঘৰ নং : 17 বয়স : 22 লিঙ্গ : মহিলা	EJI0070680 ফটো উপলব্ধ	177 নাম : ৰঞ্জিত মাহতো পিতাৰ নাম: সুৰেশ মাহতো ঘৰ নং : 17 বয়স : 21 লিঙ্গ : পুৰুষ	EJI0067546 ফটো উপলব্ধ
178 নাম : নিপম কলিতা পিতাৰ নাম: আদিত্য কলিতা ঘৰ নং : 17A বয়স : 42 লিঙ্গ : পুৰুষ	EJI0129874 ফটো উপলব্ধ	179 নাম : হিমাতী দেৱী কলিতা স্বামীৰ নাম: নিপম কলিতা ঘৰ নং : 17A বয়স : 33 লিঙ্গ : মহিলা	EJI0129866 ফটো উপলব্ধ	180 নাম : পুনীৰাম সোনোৱাল পিতাৰ নাম: ভাৰত চন্দ্ৰ সোনোৱাল ঘৰ নং : 18 বয়স : 75 লিঙ্গ : পুৰুষ	GZH1944850 ফটো উপলব্ধ



181 নাম : নিৰ্মল দেউৰী পিতাৰ নাম : মণিকান্ত দেউৰী ঘৰ নং : 18 বয়স : 68 লিঙ্গ : পুৰুষ	GZH2923720 ফটো উপলব্ধ	182 নাম : মঞ্জু বায়ন স্বামীৰ নাম : বনীধৰ তালুকদাৰ ঘৰ নং : 18 বয়স : 62 লিঙ্গ : মহিলা	DZN1805432 ফটো উপলব্ধ	183 নাম : নিপেন দাস পিতাৰ নাম : মোহন দাস ঘৰ নং : 18 বয়স : 55 লিঙ্গ : পুৰুষ	GZH1957308 ফটো উপলব্ধ
S 184 নাম : মীলন বায় স্বামীৰ নাম : হৰিপদ বায় ঘৰ নং : 18 বয়স : 52 লিঙ্গ : মহিলা	GZH2006518 ফটো উপলব্ধ	185 নাম : বিজু দেউৰী স্বামীৰ নাম : নিৰ্মল দেউৰী ঘৰ নং : 18 বয়স : 51 লিঙ্গ : মহিলা	GZH2923731 ফটো উপলব্ধ	186 নাম : অমলা দেবী ভট্টাচাৰ্য্য স্বামীৰ নাম : নন্দন ভট্টাচাৰ্য্য ঘৰ নং : 18 বয়স : 46 লিঙ্গ : মহিলা	GZH0025457 ফটো উপলব্ধ
187 নাম : বিংকু দাস পিতাৰ নাম : উজ্জল দাস ঘৰ নং : 18 বয়স : 45 লিঙ্গ : পুৰুষ	GZH2394765 ফটো উপলব্ধ	188 নাম : ধৰ্মে চেত্ৰী মাতৃৰ নাম : তুলশী দেৱী ঘৰ নং : 18 বয়স : 44 লিঙ্গ : পুৰুষ	GZH0762211 ফটো উপলব্ধ	189 নাম : কুলেন্দ্ৰ ডেকা পিতাৰ নাম : প্ৰশান্ত ডেকা ঘৰ নং : 18 বয়স : 43 লিঙ্গ : পুৰুষ	GZH2117380 ফটো উপলব্ধ
190 নাম : টুলমণি হাজাৰিকা স্বামীৰ নাম : কুলেন্দ্ৰ ডেকা ঘৰ নং : 18 বয়স : 41 লিঙ্গ : মহিলা	GZH2092682 ফটো উপলব্ধ	191 নাম : সন্ধ্যাতৰা সোনোৱাল পিতাৰ নাম : পুনীৰাম সোনোৱাল ঘৰ নং : 18 বয়স : 39 লিঙ্গ : মহিলা	GZH1944838 ফটো উপলব্ধ	192 নাম : আকাশীতৰা সোনোৱাল পিতাৰ নাম : পুনীৰাম সোনোৱাল ঘৰ নং : 18 বয়স : 36 লিঙ্গ : মহিলা	GZH1944849 ফটো উপলব্ধ
193 নাম : বিণা দাস স্বামীৰ নাম : বিংকু দাস ঘৰ নং : 18 বয়স : 35 লিঙ্গ : মহিলা	GZH2394542 ফটো উপলব্ধ	194 নাম : অভিজিত ডেকা পিতাৰ নাম : ইন্দ্ৰেশ্বৰ ডেকা ঘৰ নং : 18 বয়স : 30 লিঙ্গ : পুৰুষ	GZH0819946 ফটো উপলব্ধ	195 নাম : ৰোহিত দেউৰী পিতাৰ নাম : নিৰ্মল দেউৰী ঘৰ নং : 18 বয়স : 29 লিঙ্গ : পুৰুষ	GZH2923742 ফটো উপলব্ধ
S 196 নাম : আংটিকা দেউৰী পিতাৰ নাম : প্ৰাঞ্জল দেউৰী ঘৰ নং : 18 বয়স : 25 লিঙ্গ : মহিলা	GZH0876623 ফটো উপলব্ধ	S 197 নাম : সুনিতা বৰুৱা পিতাৰ নাম : কমল বৰুৱা ঘৰ নং : 18 বয়স : 23 লিঙ্গ : মহিলা	GZH2397255 ফটো উপলব্ধ	198 নাম : ৰঞ্জন কুমাৰ বৰা পিতাৰ নাম : উৰত চন্দ্ৰ বৰা ঘৰ নং : 18 বয়স : 64 লিঙ্গ : পুৰুষ	GZH0100438 ফটো উপলব্ধ
199 নাম : আবদৰ ৰহমান পিতাৰ নাম : আব্দুল গাহাৰ ঘৰ নং : 19 বয়স : 57 লিঙ্গ : পুৰুষ	GZH2093052 ফটো উপলব্ধ	200 নাম : ৰমেন তালুকদাৰ পিতাৰ নাম : গিৰিশ তালুকদাৰ ঘৰ নং : 19 বয়স : 43 লিঙ্গ : পুৰুষ	GZH2033959 ফটো উপলব্ধ	201 নাম : ৰমেশ বায় পিতাৰ নাম : ৰাজমঙ্গল ৰাই ঘৰ নং : 19 বয়স : 43 লিঙ্গ : পুৰুষ	GZH2476471 ফটো উপলব্ধ
202 নাম : উমা শংকৰ গুপ্তা পিতাৰ নাম : বনাৰসি গুপ্তা ঘৰ নং : 19 বয়স : 42 লিঙ্গ : পুৰুষ	EJI0075788 ফটো উপলব্ধ	203 নাম : মামণি বাৰ্মন স্বামীৰ নাম : সোমন বাৰ্মন ঘৰ নং : 19 বয়স : 40 লিঙ্গ : মহিলা	GZH2095420 ফটো উপলব্ধ	204 নাম : শ্ৰীমতী দেবী স্বামীৰ নাম : ৰমেশ বায় ঘৰ নং : 19 বয়স : 40 লিঙ্গ : মহিলা	GZH2476489 ফটো উপলব্ধ
205 নাম : কমল মজুমদাৰ পিতাৰ নাম : সুক্ৰেশ্বৰ মজুমদাৰ ঘৰ নং : 19 বয়স : 38 লিঙ্গ : পুৰুষ	GZH2090124 ফটো উপলব্ধ	206 নাম : কবিতা তালুকদাৰ স্বামীৰ নাম : ৰমেন তালুকদাৰ ঘৰ নং : 19 বয়স : 36 লিঙ্গ : মহিলা	GZH2115632 ফটো উপলব্ধ	207 নাম : ব্ৰিজ কিশোৰ গুপ্তা পিতাৰ নাম : জয়ৰাম গুপ্তা ঘৰ নং : 19 বয়স : 35 লিঙ্গ : পুৰুষ	GZH0759324 ফটো উপলব্ধ
208 নাম : প্ৰদীপ কুমাৰ গুপ্তা পিতাৰ নাম : জয়ৰাম গুপ্তা ঘৰ নং : 19 বয়স : 32 লিঙ্গ : পুৰুষ	GZH0759316 ফটো উপলব্ধ	209 নাম : নীলোৎপল দাস পিতাৰ নাম : সৰ্বধন দাস দাস ঘৰ নং : 19 বয়স : 25 লিঙ্গ : পুৰুষ	GZH2473643 ফটো উপলব্ধ	210 নাম : লিওমা মজুমদাৰ পিতাৰ নাম : অমৰেন্দ্ৰ মজুমদাৰ ঘৰ নং : 19 বয়স : 20 লিঙ্গ : মহিলা	EJI0075887 ফটো উপলব্ধ



211 নাম : ধৰিত্ৰী দাস ওজা স্বামীৰ নাম: অভিজিৎ ওজা ঘৰ নং : 19A বয়স : 33 লিঙ্গ : মহিলা	EJI0128066 ফটো উপলব্ধ	212 নাম : দীপক ঠাকুৰীয়া পিতাৰ নাম: নাৰায়ন ঠাকুৰীয়া ঘৰ নং : 20 বয়স : 56 লিঙ্গ : পুৰুষ	EJI0070797 ফটো উপলব্ধ	213 নাম : হৰিন্দৰ মুহতো পিতাৰ নাম: জনী মহতো ঘৰ নং : 20 বয়স : 46 লিঙ্গ : পুৰুষ	GZH2323301 ফটো উপলব্ধ
214 নাম : ফিৰোজ অনসাৰী পিতাৰ নাম: মোহম্মদ আজমত আলী ঘৰ নং : 20 বয়স : 46 লিঙ্গ : পুৰুষ	GZH2029692 ফটো উপলব্ধ	215 নাম : জয়মতী ঠাকুৰীয়া স্বামীৰ নাম: দিপক ঠাকুৰীয়া ঘৰ নং : 20 বয়স : 45 লিঙ্গ : মহিলা	GZH2190585 ফটো উপলব্ধ	216 নাম : মেৰজুন নিসা স্বামীৰ নাম: ফিৰোজ অনসাৰী ঘৰ নং : 20 বয়স : 43 লিঙ্গ : মহিলা	GZH2031789 ফটো উপলব্ধ
217 নাম : সন্জু দেৱী স্বামীৰ নাম: হৰিন্দৰ মহতো ঘৰ নং : 20 বয়স : 39 লিঙ্গ : মহিলা	GZH2324762 ফটো উপলব্ধ	218 নাম : অনপমা ৰংপী স্বামীৰ নাম: প্ৰসেনজিত ৰংপী ঘৰ নং : 20 বয়স : 30 লিঙ্গ : মহিলা	GZH0819508 ফটো উপলব্ধ	219 নাম : জাব্দ আলম পিতাৰ নাম: কায়সাৰ আলী ঘৰ নং : 20 বয়স : 29 লিঙ্গ : পুৰুষ	GZH1982354 ফটো উপলব্ধ
220 নাম : শৌভ ৰাজা পিতাৰ নাম: কৈসাৰ আলী ঘৰ নং : 20 বয়স : 26 লিঙ্গ : পুৰুষ	GZH2029528 ফটো উপলব্ধ	221 নাম : দিগন্ত ৰাজবংশী পিতাৰ নাম: কৃষ্ণ কান্ত ৰাজবংশী ঘৰ নং : 20 বয়স : 20 লিঙ্গ : পুৰুষ	EJI0077636 ফটো উপলব্ধ	222 নাম : জ্যোতিসিত্ৰা ডেকা পিতাৰ নাম: অবনী ডেকা ঘৰ নং : 20 বয়স : 19 লিঙ্গ : মহিলা	EJI0181032 ফটো উপলব্ধ
223 নাম : কায়সাৰ আলী অন্যান্য: ইসৰত জাহান ঘৰ নং : 20আ বয়স : 53 লিঙ্গ : পুৰুষ	EJI0104893 ফটো উপলব্ধ	224 নাম : ৰুখসাৰ আঞ্জম মাতৃৰ নাম: মেৰজুন নিশা ঘৰ নং : 20আ বয়স : 23 লিঙ্গ : মহিলা	EJI0076232 ফটো উপলব্ধ	225 নাম : মঃ ফইজান ৰাজা মাতৃৰ নাম: মেৰজুন নিশা ঘৰ নং : 20আ বয়স : 21 লিঙ্গ : পুৰুষ	EJI0076968 ফটো উপলব্ধ
226 নাম : ইয়াছমিন খাতুন স্বামীৰ নাম: জাব্দ আলম ঘৰ নং : 20আ বয়স : 21 লিঙ্গ : মহিলা	EJI0104851 ফটো উপলব্ধ	227 নাম : উমানন্দ দাস পিতাৰ নাম: উমেশ চন্দ্ৰ দাস ঘৰ নং : 20 বয়স : 70 লিঙ্গ : পুৰুষ	GZH0822684 ফটো উপলব্ধ	228 নাম : মাকনী তালুকদাৰ স্বামীৰ নাম: মহেশ তালুকদাৰ ঘৰ নং : 21 বয়স : 50 লিঙ্গ : মহিলা	EJI0084699 ফটো উপলব্ধ
229 নাম : তুলেন দাস পিতাৰ নাম: গোপাল চন্দ্ৰ দাস ঘৰ নং : 21 বয়স : 48 লিঙ্গ : পুৰুষ	GZH0809095 ফটো উপলব্ধ	230 নাম : পঙ্কজ দাস পিতাৰ নাম: উমানন্দ দাস ঘৰ নং : 21 বয়স : 38 লিঙ্গ : পুৰুষ	GZH0822700 ফটো উপলব্ধ	231 নাম : প্ৰতিমা ৰাভা পিতাৰ নাম: মদন ৰাভা ঘৰ নং : 21 বয়স : 26 লিঙ্গ : মহিলা	GZH0762336 ফটো উপলব্ধ
232 নাম : বিশাল দেব নাথ পিতাৰ নাম: অনু দেব নাথ ঘৰ নং : 21 বয়স : 23 লিঙ্গ : পুৰুষ	EJI0046243 ফটো উপলব্ধ	233 নাম : চমৈ খাখলাৰী স্বামীৰ নাম: জীৱন খাখলাৰী ঘৰ নং : 22 বয়স : 59 লিঙ্গ : মহিলা	GZH1949060 ফটো উপলব্ধ	234 নাম : নয়নজলি মেধী স্বামীৰ নাম: অপূৰ্ব মেধী ঘৰ নং : 22 বয়স : 47 লিঙ্গ : মহিলা	EJI0046250 ফটো উপলব্ধ
235 নাম : সন্তোষ খাখলাৰী পিতাৰ নাম: জীৱন খাখলাৰী ঘৰ নং : 22 বয়স : 39 লিঙ্গ : পুৰুষ	GZH0025297 ফটো উপলব্ধ	# 236 নাম : সবিতা খাখলাৰী স্বামীৰ নাম: সন্তোষ খাখলাৰী ঘৰ নং : 22 বয়স : 36 লিঙ্গ : মহিলা	GZH0025298 ফটো উপলব্ধ	237 নাম : পূজা বৈশ্য পিতাৰ নাম: ভগবান বৈশ্য ঘৰ নং : 22 বয়স : 26 লিঙ্গ : মহিলা	GZH2175743 ফটো উপলব্ধ
238 নাম : ডলি ৰাভা পিতাৰ নাম: ৰঞ্জিত ৰাভা ঘৰ নং : 22 বয়স : 25 লিঙ্গ : মহিলা	GZH0712935 ফটো উপলব্ধ	239 নাম : সমৰজিৎ মেধি পিতাৰ নাম: অপূৰ্ব মেধি ঘৰ নং : 22 বয়স : 25 লিঙ্গ : পুৰুষ	GZH0822791 ফটো উপলব্ধ	240 নাম : নিকিতা দাস পিতাৰ নাম: দিবাকৰ দাস ঘৰ নং : 22 বয়স : 23 লিঙ্গ : মহিলা	GZH2728798 ফটো উপলব্ধ



241 নাম : অৰুনা ভূঞা স্বামীৰ নাম: বুপম ভূঞা ঘৰ নং : ২৩ বয়স : 51 লিঙ্গ : মহিলা	GZH2340925 ফটো উপলব্ধ	242 নাম : মৰমী বড়ো স্বামীৰ নাম: অতুল বড়ো ঘৰ নং : ২৩ বয়স : 31 লিঙ্গ : মহিলা	GZH0611442 ফটো উপলব্ধ	243 নাম : প্রতিভা মহাহাৰী পিতাৰ নাম: বমেশ মহাহাৰী ঘৰ নং : ২৩ বয়স : 28 লিঙ্গ : মহিলা	GZH0762393 ফটো উপলব্ধ
244 নাম : বীনা বড়ো স্বামীৰ নাম: সুবোশ বড়ো ঘৰ নং : 23 বয়স : 28 লিঙ্গ : মহিলা	EJI0129783 ফটো উপলব্ধ	245 নাম : সৌৰভ দাস পিতাৰ নাম: অমিয়াংশু দাস ঘৰ নং : ২৩ বয়স : 23 লিঙ্গ : পুৰুষ	GZH2254431 ফটো উপলব্ধ	246 নাম : হিতেশ ডেকা পিতাৰ নাম: আনন্দ ডেকা ঘৰ নং : ২৪ বয়স : 42 লিঙ্গ : পুৰুষ	GZH0759282 ফটো উপলব্ধ
247 নাম : পাৰুল ডেকা স্বামীৰ নাম: হিতেশ ডেকা ঘৰ নং : ২৪ বয়স : 35 লিঙ্গ : মহিলা	GZH0759308 ফটো উপলব্ধ	S 248 নাম : মণীমালা পেগু স্বামীৰ নাম: মন্নিৰাম বড়ো ঘৰ নং : 24 বয়স : 27 লিঙ্গ : মহিলা	GZH2530889 ফটো উপলব্ধ	249 নাম : অজিলা বড়ো স্বামীৰ নাম: ৰতন বড়ো ঘৰ নং : 24 বয়স : 25 লিঙ্গ : মহিলা	EJI0129429 ফটো উপলব্ধ
250 নাম : কৰিস্মা হাজৰিকা পিতাৰ নাম: অকন হাজৰিকা ঘৰ নং : 24 বয়স : 19 লিঙ্গ : মহিলা	EJI0191197 ফটো উপলব্ধ	251 নাম : ভবেন্দ্ৰ চৌধুৰি পিতাৰ নাম: দাধিৰাম চৌধুৰি ঘৰ নং : ২৫ বয়স : 55 লিঙ্গ : পুৰুষ	GZH2122869 ফটো উপলব্ধ	252 নাম : সমীৰ ভৌমিক পিতাৰ নাম: হৰেন্দ্ৰ ভৌমিক ঘৰ নং : ২৫ বয়স : 54 লিঙ্গ : পুৰুষ	GZH0820142 ফটো উপলব্ধ
253 নাম : শ্যামলী ভৌমিক স্বামীৰ নাম: সমীৰ ভৌমিক ঘৰ নং : ২৫ বয়স : 49 লিঙ্গ : মহিলা	GZH0820209 ফটো উপলব্ধ	254 নাম : গীতাজলি চৌধুৰি স্বামীৰ নাম: ভবেন্দ্ৰ চৌধুৰি ঘৰ নং : ২৫ বয়স : 44 লিঙ্গ : মহিলা	GZH2014397 ফটো উপলব্ধ	255 নাম : গীতাজলী তালুকদাৰ চৌধুৰী স্বামীৰ নাম: ভবেন্দ্ৰ চৌধুৰী ঘৰ নং : ২৫ বয়স : 44 লিঙ্গ : মহিলা	GZH2122281 ফটো উপলব্ধ
256 নাম : পূৰ্ণিমা পুরকায়স্থ স্বামীৰ নাম: মুকুল চন্দ্ৰ পুরকায়স্থ ঘৰ নং : ২৫ বয়স : 43 লিঙ্গ : মহিলা	GZH0890582 ফটো উপলব্ধ	S 257 নাম : জোনালী বৰ্মন কলিতা স্বামীৰ নাম: প্ৰদীপ কলিতা ঘৰ নং : ২৫ বয়স : 34 লিঙ্গ : মহিলা	GZH0820175 ফটো উপলব্ধ	258 নাম : চুমি দাশ স্বামীৰ নাম: অজীত দাশ ঘৰ নং : ২৫ বয়স : 33 লিঙ্গ : মহিলা	GZH2031748 ফটো উপলব্ধ
259 নাম : হিমাত্ৰী বৰ্মন পিতাৰ নাম: অশোক বৰ্মন ঘৰ নং : 25 বয়স : 20 লিঙ্গ : মহিলা	EJI0085092 ফটো উপলব্ধ	260 নাম : শিল্পীশিখা কলিতা পিতাৰ নাম: সুভাস কলিতা ঘৰ নং : ২৫/বি বয়স : 25 লিঙ্গ : মহিলা	GZH0877142 ফটো উপলব্ধ	261 নাম : মালতী বড়ো পিতাৰ নাম: বিজয় বড়ো ঘৰ নং : ২৬ বয়স : 51 লিঙ্গ : মহিলা	GZH0025279 ফটো উপলব্ধ
262 নাম : ৰাজকুমাৰ চৌধুৰী পিতাৰ নাম: ৰাজে চৌধুৰী ঘৰ নং : 26 বয়স : 37 লিঙ্গ : পুৰুষ	GZH2092641 ফটো উপলব্ধ	263 নাম : কনমনী চৌহান পিতাৰ নাম: দীনেশ চৌহান ঘৰ নং : 26 বয়স : 28 লিঙ্গ : মহিলা	GZH2000917 ফটো উপলব্ধ	264 নাম : সঞ্জীৱ দাস পিতাৰ নাম: জগেন দাস ঘৰ নং : ২৬ বয়স : 25 লিঙ্গ : পুৰুষ	GZH0704577 ফটো উপলব্ধ
265 নাম : মালতী বৈশ্য স্বামীৰ নাম: ৰাহুল বৈশ্য ঘৰ নং : ২৭ বয়স : 37 লিঙ্গ : মহিলা	GZH1943935 ফটো উপলব্ধ	266 নাম : ৰেখা সিং স্বামীৰ নাম: সুনিল সিং ঘৰ নং : ২৭ বয়স : 34 লিঙ্গ : মহিলা	GZH0747931 ফটো উপলব্ধ	267 নাম : অনিল সিং মাতৃৰ নাম: মিনু সিং ঘৰ নং : ২৭ বয়স : 31 লিঙ্গ : পুৰুষ	GZH0748137 ফটো উপলব্ধ
#2 268 নাম : সুনীল সিং মাতৃৰ নাম: মিনু সিং ঘৰ নং : ২৭ বয়স : 31 লিঙ্গ : পুৰুষ	GZH0713024 ফটো উপলব্ধ	269 নাম : মুন্নি সিং মাতৃৰ নাম: মিনু সিং ঘৰ নং : ২৭ বয়স : 27 লিঙ্গ : মহিলা	GZH0747444 ফটো উপলব্ধ	270 নাম : ঋত্বিক বৈশ্য পিতাৰ নাম: প্ৰভাত বৈশ্য ঘৰ নং : ২৭ বয়স : 25 লিঙ্গ : পুৰুষ	GZH0822742 ফটো উপলব্ধ



<p>S 271 GZH2123248</p> <p>নাম : জাহেদা খাতুন পিতাৰ নাম : আব্দুল তালীব ঘৰ নং : ২৭ ক বয়স : ৪৪ লিঙ্গ : মহিলা</p> <p>ফটো উপলব্ধ</p>	<p>272 GZH2123230</p> <p>নাম : ইমৰাণ আলী মাতৃৰ নাম : জাহেদা খাতুন ঘৰ নং : ২৭ ক বয়স : ৩৯ লিঙ্গ : পুৰুষ</p> <p>ফটো উপলব্ধ</p>	<p>273 GZH2123107</p> <p>নাম : বিজৱান আলী মাতৃৰ নাম : জাহেদা খাতুন ঘৰ নং : ২৭ ক বয়স : ২৩ লিঙ্গ : পুৰুষ</p> <p>ফটো উপলব্ধ</p>
<p>274 GZH2094217</p> <p>নাম : সোনাপতী বাৰ্মন পিতাৰ নাম : নগেন্দ্ৰ নাথ বাৰ্মন ঘৰ নং : ২৪ বয়স : ৫৫ লিঙ্গ : পুৰুষ</p> <p>ফটো উপলব্ধ</p>	<p>S 275 GZH1948921</p> <p>নাম : চামচুল মজুমদাৰ পিতাৰ নাম : বহিম মজুমদাৰ ঘৰ নং : ২৪ বয়স : ৪৪ লিঙ্গ : পুৰুষ</p> <p>ফটো উপলব্ধ</p>	<p>276 GZH2090769</p> <p>নাম : জুনা বাৰ্মন স্বামীৰ নাম : সোনাপতী বাৰ্মন ঘৰ নং : ২৪ বয়স : ৪৭ লিঙ্গ : মহিলা</p> <p>ফটো উপলব্ধ</p>
<p>277 GZH1943186</p> <p>নাম : বেখা বড়ো স্বামীৰ নাম : হিৰেণ বড়ো ঘৰ নং : ২৪ বয়স : ৩৭ লিঙ্গ : মহিলা</p> <p>ফটো উপলব্ধ</p>	<p>278 EJI0131219</p> <p>নাম : অজয় বিশ্বকৰ্মা পিতাৰ নাম : ধন বাহাদুৰ বিশ্বকৰ্মা ঘৰ নং : ২৪ বয়স : ৩৪ লিঙ্গ : পুৰুষ</p> <p>ফটো উপলব্ধ</p>	<p>279 GZH0905315</p> <p>নাম : সুৰজ বিশ্বকৰ্মা মাতৃৰ নাম : লক্ষী বিশ্বকৰ্মা ঘৰ নং : ২৪ বয়স : ২৭ লিঙ্গ : পুৰুষ</p> <p>ফটো উপলব্ধ</p>
<p>280 GZH2472009</p> <p>নাম : আৰ্ঘদীপ দাশ পিতাৰ নাম : তপন দাশ ঘৰ নং : ২৪ বয়স : ২৫ লিঙ্গ : পুৰুষ</p> <p>ফটো উপলব্ধ</p>	<p>281 GZH0822775</p> <p>নাম : নিশা তালুকদাৰ পিতাৰ নাম : অমূল্য তালুকদাৰ ঘৰ নং : ২৪ বয়স : ২৪ লিঙ্গ : মহিলা</p> <p>ফটো উপলব্ধ</p>	<p>282 EJI0045880</p> <p>নাম : অংকুৰ বৰ্মন পিতাৰ নাম : সেনাপতি বৰ্মন ঘৰ নং : ২৪ বয়স : ২২ লিঙ্গ : পুৰুষ</p> <p>ফটো উপলব্ধ</p>
<p>283 EJI0131235</p> <p>নাম : ভনিতা বৰো বিশ্বকৰ্মা স্বামীৰ নাম : অজয় বিশ্বকৰ্মা ঘৰ নং : ২৪ বয়স : ২২ লিঙ্গ : মহিলা</p> <p>ফটো উপলব্ধ</p>	<p>284 GZH0820027</p> <p>নাম : ধনিতা দাস বৰুৱা স্বামীৰ নাম : অৰুণ বৰুৱা ঘৰ নং : ২৯ বয়স : ২৪ লিঙ্গ : মহিলা</p> <p>ফটো উপলব্ধ</p>	<p>285 EJI0109199</p> <p>নাম : গীতা বিশ্বকৰ্মা স্বামীৰ নাম : ৰাম কুমাৰ বিশ্বকৰ্মা ঘৰ নং : ৩০ বয়স : ৪৪ লিঙ্গ : মহিলা</p> <p>ফটো উপলব্ধ</p>
<p>286 GZH2397065</p> <p>নাম : পূৰ্ণিমা ডেকা চহৰিয়া স্বামীৰ নাম : জিতেন্দ্ৰ চহৰিয়া ঘৰ নং : ৩০ বয়স : ৩৫ লিঙ্গ : মহিলা</p> <p>ফটো উপলব্ধ</p>	<p>287 GZH2031680</p> <p>নাম : নিশামণি শৰ্মা স্বামীৰ নাম : হিটেশ বুজৰ বৰুৱা ঘৰ নং : ৩০ বয়স : ৩৫ লিঙ্গ : মহিলা</p> <p>ফটো উপলব্ধ</p>	<p>288 EJI0109587</p> <p>নাম : পূজা বিশ্বকৰ্মা পিতাৰ নাম : ৰাম কুমাৰ বিশ্বকৰ্মা ঘৰ নং : ৩০ বয়স : ৩০ লিঙ্গ : মহিলা</p> <p>ফটো উপলব্ধ</p>
<p>289 GZH0749648</p> <p>নাম : ববিতা শৰ্মা পিতাৰ নাম : বিমল শৰ্মা ঘৰ নং : ৩০ বয়স : ২৬ লিঙ্গ : মহিলা</p> <p>ফটো উপলব্ধ</p>	<p>290 EJI0124792</p> <p>নাম : অমন শৰ্মা পিতাৰ নাম : কৃষ্ণ শৰ্মা ঘৰ নং : ৩০ বয়স : ২০ লিঙ্গ : পুৰুষ</p> <p>ফটো উপলব্ধ</p>	<p>291 GZH2014876</p> <p>নাম : কল্পনা পোদ্দাৰ স্বামীৰ নাম : স্বপন পোদ্দাৰ ঘৰ নং : ৩২ বয়স : ৫৪ লিঙ্গ : মহিলা</p> <p>ফটো উপলব্ধ</p>
<p>292 GZH2031649</p> <p>নাম : ৰাহুল বটজা পিতাৰ নাম : সীমা বটজা ঘৰ নং : ৩২ বয়স : ২৯ লিঙ্গ : পুৰুষ</p> <p>ফটো উপলব্ধ</p>	<p>293 GZH2084556</p> <p>নাম : ভবানন্দ তালুকদাৰ পিতাৰ নাম : দেবেন্দ্ৰ তালুকদাৰ ঘৰ নং : ৩৩ বয়স : ৬৭ লিঙ্গ : পুৰুষ</p> <p>ফটো উপলব্ধ</p>	<p>294 GZH2085892</p> <p>নাম : ভাৰতী তালুকদাৰ স্বামীৰ নাম : ভবানন্দ তালুকদাৰ ঘৰ নং : ৩৩ বয়স : ৫৭ লিঙ্গ : মহিলা</p> <p>ফটো উপলব্ধ</p>
<p>295 DZN0063529</p> <p>নাম : অমৰুল্লাহ ৰাইন পিতাৰ নাম : ম. মাইনুদ্দিন ৰাইন ঘৰ নং : ৩৩ বয়স : ৪৪ লিঙ্গ : পুৰুষ</p> <p>ফটো উপলব্ধ</p>	<p>296 DZN0348219</p> <p>নাম : সাহিদা খাতুন ৰাইন স্বামীৰ নাম : অমৰুল্লাহ ৰাইন ঘৰ নং : ৩৩ বয়স : ৪৩ লিঙ্গ : মহিলা</p> <p>ফটো উপলব্ধ</p>	<p>297 GZH2099091</p> <p>নাম : গনেশ তালুকদাৰ পিতাৰ নাম : ভবানন্দ তালুকদাৰ ঘৰ নং : ৩৩ বয়স : ৩৪ লিঙ্গ : পুৰুষ</p> <p>ফটো উপলব্ধ</p>
<p>298 GZH2115483</p> <p>নাম : অৰ্পিতা তালুকদাৰ স্বামীৰ নাম : ধনজীত তালুকদাৰ ঘৰ নং : ৩৩ বয়স : ৩৬ লিঙ্গ : মহিলা</p> <p>ফটো উপলব্ধ</p>	<p>299 GZH2038354</p> <p>নাম : ধনজীত তালুকদাৰ পিতাৰ নাম : ভবানন্দ তালুকদাৰ ঘৰ নং : ৩৩ বয়স : ৩৪ লিঙ্গ : পুৰুষ</p> <p>ফটো উপলব্ধ</p>	<p>300 GZH2704096</p> <p>নাম : বিতুমণি তালুকদাৰ স্বামীৰ নাম : গনেশ তালুকদাৰ ঘৰ নং : ৩৩ বয়স : ২৪ লিঙ্গ : মহিলা</p> <p>ফটো উপলব্ধ</p>



বিধানসভা সমষ্টিৰ নম্বৰ আৰু নাম : 33-দিশপুৰ
অংশৰ নম্বৰ আৰু নাম : 1-বেহাৰবাৰী (অংশ)

301 নাম : শুকেশ্বৰ নাথ মাতৃৰ নাম: মিনু নাথ ঘৰ নং : 33 বয়স : 23 লিঙ্গ : পুৰুষ	GZH2704088 ফটো উপলব্ধ	302 নাম : হেম প্ৰভা বড়ো মাতৃৰ নাম: মীনা নাথ বড়ো ঘৰ নং : 33 বয়স : 20 লিঙ্গ : মহিলা	EJI0017616 ফটো উপলব্ধ	303 নাম : মঃ জনাইদ আলম মাতৃৰ নাম: সাহিদা খাতুন ঘৰ নং : 33 বয়স : 20 লিঙ্গ : পুৰুষ	EJI0133033 ফটো উপলব্ধ
304 নাম : জয়া নাথ স্বামীৰ নাম: শুকেশ্বৰ নাথ ঘৰ নং : 33 বয়স : 20 লিঙ্গ : মহিলা	EJI0146217 ফটো উপলব্ধ	305 নাম : বিংকু ৰায় পিতাৰ নাম: বিপুল ৰয় ঘৰ নং : 34 বয়স : 25 লিঙ্গ : পুৰুষ	GZH2255909 ফটো উপলব্ধ	306 নাম : আদিত দলে পিতাৰ নাম: মেঘানাথ দলে ঘৰ নং : 35 বয়স : 46 লিঙ্গ : পুৰুষ	GZH0025362 ফটো উপলব্ধ
307 নাম : কাৰো দেবী স্বামীৰ নাম: দুলাৰচন্দ সাহনি ঘৰ নং : 34 বয়স : 44 লিঙ্গ : মহিলা	GZH1989367 ফটো উপলব্ধ	308 নাম : গিতা বড়ো স্বামীৰ নাম: অনজান বড়ো ঘৰ নং : 35 বয়স : 39 লিঙ্গ : মহিলা	GZH2010361 ফটো উপলব্ধ	309 নাম : দুলাল চন্দ্ৰ সাহনি পিতাৰ নাম: রবোশী সাহনি ঘৰ নং : 35 বয়স : 38 লিঙ্গ : পুৰুষ	GZH2062081 ফটো উপলব্ধ
310 নাম : মায়া বড়ো স্বামীৰ নাম: শংকৰ বড়ো ঘৰ নং : 35 বয়স : 28 লিঙ্গ : মহিলা	GZH2263010 ফটো উপলব্ধ	311 নাম : সুমিত্ৰা হাজং বিশ্বাস স্বামীৰ নাম: সৰু হাজং ঘৰ নং : 35 বয়স : 28 লিঙ্গ : মহিলা	EJI0131243 ফটো উপলব্ধ	312 নাম : নয়ন্তু খন পিতাৰ নাম: ভৌৰু খন ঘৰ নং : 35 বয়স : 24 লিঙ্গ : পুৰুষ	GZH2387520 ফটো উপলব্ধ
313 নাম : সপ্না বৰ্মন মাতৃৰ নাম: বুপালী বৰ্মন ঘৰ নং : 35 বয়স : 22 লিঙ্গ : মহিলা	GZH0985994 ফটো উপলব্ধ	314 নাম : ববিতা খান পিতাৰ নাম: ভৌৰু খান ঘৰ নং : 35 বয়স : 21 লিঙ্গ : মহিলা	EJI0084822 ফটো উপলব্ধ	315 নাম : লক্ষী হাজং পিতাৰ নাম: সৰু হাজং ঘৰ নং : 35 বয়স : 20 লিঙ্গ : মহিলা	EJI0131250 ফটো উপলব্ধ
316 নাম : কণিকা দাস স্বামীৰ নাম: যোগেন দাস ঘৰ নং : 36 বয়স : 50 লিঙ্গ : মহিলা	GZH0822767 ফটো উপলব্ধ	317 নাম : মাচু ৰাম কছাৰী পিতাৰ নাম: গনেশ কছাৰী ঘৰ নং : 36 বয়স : 47 লিঙ্গ : পুৰুষ	GZH1958914 ফটো উপলব্ধ	318 নাম : মঃ ছামাদ আলম পিতাৰ নাম: মঃ ছাবিৰ আলম ঘৰ নং : 36 বয়স : 34 লিঙ্গ : পুৰুষ	EJI0137521 ফটো উপলব্ধ
319 নাম : আফছানা খাতুন স্বামীৰ নাম: ছামাদ আলম ঘৰ নং : 36 বয়স : 28 লিঙ্গ : মহিলা	EJI0137489 ফটো উপলব্ধ	320 নাম : মঃ সৰফৰাজ আলম পিতাৰ নাম: মঃ ছাবিৰ আনচাৰী ঘৰ নং : 36 বয়স : 26 লিঙ্গ : পুৰুষ	EJI0137539 ফটো উপলব্ধ	321 নাম : দিপাংকৰ দাস মাতৃৰ নাম: কণিকা দাস ঘৰ নং : 36 বয়স : 25 লিঙ্গ : পুৰুষ	GZH0822817 ফটো উপলব্ধ
322 নাম : দৈদেন্দ্ৰা বসুমতাৰী পিতাৰ নাম: দিগ্ৰমসিৰ বসুমতাৰী ঘৰ নং : 36 বয়স : 22 লিঙ্গ : পুৰুষ	GZH2767622 ফটো উপলব্ধ	323 নাম : মনিকা শৰ্মা স্বামীৰ নাম: বুবল শৰ্মা ঘৰ নং : 36 বয়স : 41 লিঙ্গ : মহিলা	GZH2895763 ফটো উপলব্ধ	324 নাম : ৰাধাকান্ত শৰ্মা পিতাৰ নাম: হোমেশ্বৰ শৰ্মা ঘৰ নং : 36 বয়স : 75 লিঙ্গ : পুৰুষ	GZH2895707 ফটো উপলব্ধ
325 নাম : মিৰা শৰ্মা স্বামীৰ নাম: ৰাধাকান্ত শৰ্মা ঘৰ নং : 36 বয়স : 65 লিঙ্গ : মহিলা	GZH2895729 ফটো উপলব্ধ	326 নাম : মৃদুল শৰ্মা পিতাৰ নাম: ৰাধাকান্ত শৰ্মা ঘৰ নং : 36 বয়স : 43 লিঙ্গ : পুৰুষ	GZH2895730 ফটো উপলব্ধ	327 নাম : ৰজিতা শৰ্মা স্বামীৰ নাম: মৃদুল শৰ্মা ঘৰ নং : 36 বয়স : 41 লিঙ্গ : মহিলা	GZH2895741 ফটো উপলব্ধ
328 নাম : বুবল শৰ্মা পিতাৰ নাম: ৰাধাকান্ত শৰ্মা ঘৰ নং : 36 বয়স : 39 লিঙ্গ : পুৰুষ	GZH2895752 ফটো উপলব্ধ	329 নাম : স্নেহা শৰ্মা পিতাৰ নাম: ৰাধাকান্ত শৰ্মা ঘৰ নং : 36 বয়স : 35 লিঙ্গ : মহিলা	GZH2895785 ফটো উপলব্ধ	330 নাম : চন্দন মাহাতু পিতাৰ নাম: চান্দ মাহাতু ঘৰ নং : 39 বয়স : 57 লিঙ্গ : পুৰুষ	GZH0762286 ফটো উপলব্ধ



331 নাম : গীতা দেৱী স্বামীৰ নাম: চন্দন মাহাতু ঘৰ নং : ৩৭ বয়স : 50 লিঙ্গ : মহিলা	GZH0762294 ফটো উপলব্ধ	332 নাম : আইকন বড়ো স্বামীৰ নাম: প্রমোদ বড়ো ঘৰ নং : 37 বয়স : 44 লিঙ্গ : মহিলা	EJI0076422 ফটো উপলব্ধ	333 নাম : দীপজ্যোতি ৰাজবংশী পিতাৰ নাম: বাহী ৰাম ৰাজবংশী ঘৰ নং : 37 বয়স : 37 লিঙ্গ : পুৰুষ	EJI0076984 ফটো উপলব্ধ
334 নাম : প্ৰিন্স মাহাতু পিতাৰ নাম: চন্দন মাহাতু ঘৰ নং : ৩৭ বয়স : 33 লিঙ্গ : পুৰুষ	GZH0762302 ফটো উপলব্ধ	335 নাম : অনীল ৰাজ কোঁৱৰ পিতাৰ নাম: শচীন ৰাজ কোঁৱৰ ঘৰ নং : ৩৭ বয়স : 33 লিঙ্গ : পুৰুষ	GZH1943968 ফটো উপলব্ধ	336 নাম : অমৰ বৰুৱা পিতাৰ নাম: গলাপ বৰুৱা ঘৰ নং : ৩৭ বয়স : 31 লিঙ্গ : পুৰুষ	GZH2066975 ফটো উপলব্ধ
337 নাম : বিজু দলৈ ৰাজবংশী স্বামীৰ নাম: দীপজ্যোতি ৰাজবংশী ঘৰ নং : 37 বয়স : 30 লিঙ্গ : মহিলা	EJI0076455 ফটো উপলব্ধ	338 নাম : নিখিল কুমাৰ মাহাতু পিতাৰ নাম: চন্দন মাহাতু ঘৰ নং : ৩৭ বয়স : 26 লিঙ্গ : পুৰুষ	GZH0762310 ফটো উপলব্ধ	339 নাম : বৰ্ণালী দাস পিতাৰ নাম: কৰুণা কান্ত দাস ঘৰ নং : ৩৭ বয়স : 25 লিঙ্গ : মহিলা	GZH0809038 ফটো উপলব্ধ
340 নাম : সমৰ্জ্যোতী বৰুৱা পিতাৰ নাম: গলাপ বৰুৱা ঘৰ নং : ৩৭ বয়স : 24 লিঙ্গ : পুৰুষ	GZH2046043 ফটো উপলব্ধ	341 নাম : ৰাহুল বৰ্মন মাতৃৰ নাম: মাকনী বৰ্মন ঘৰ নং : ৩৭ বয়স : 23 লিঙ্গ : পুৰুষ	GZH2671675 ফটো উপলব্ধ	342 নাম : জিতুল বড়ো পিতাৰ নাম: পুলক বড়ো ঘৰ নং : 37 বয়স : 20 লিঙ্গ : পুৰুষ	EJI0015347 ফটো উপলব্ধ
343 নাম : মামণি কলিতা স্বামীৰ নাম: চন্দ্ৰ কলিতা ঘৰ নং : ৩৮ বয়স : 56 লিঙ্গ : মহিলা	GZH0889980 ফটো উপলব্ধ	S 344 নাম : তনুজা দাশ স্বামীৰ নাম: মৃগাল চৌধুৰি দাশ ঘৰ নং : 38 বয়স : 43 লিঙ্গ : মহিলা	GZH2033926 ফটো উপলব্ধ	345 নাম : গীতিকা বৰ্মন স্বামীৰ নাম: পুলক বৰ্মন ঘৰ নং : 38 বয়স : 41 লিঙ্গ : মহিলা	GZH0985945 ফটো উপলব্ধ
346 নাম : বৈসমৈ নাৰ্জাৰী স্বামীৰ নাম: ধনীৰাম দৈমাৰী ঘৰ নং : ৩৮ বয়স : 37 লিঙ্গ : মহিলা	GZH0746370 ফটো উপলব্ধ	347 নাম : ৰঞ্জিত বৈশ্য পিতাৰ নাম: নিমল বৈশ্য ঘৰ নং : 38 বয়স : 37 লিঙ্গ : পুৰুষ	GZH2476323 ফটো উপলব্ধ	348 নাম : ৰঞ্জনা বৈশ্য স্বামীৰ নাম: ৰঞ্জিত বৈশ্য ঘৰ নং : 38 বয়স : 35 লিঙ্গ : মহিলা	GZH2476588 ফটো উপলব্ধ
349 নাম : হাছখাই নাৰ্জাৰী পিতাৰ নাম: অশোক নাৰ্জাৰী ঘৰ নং : 38 বয়স : 27 লিঙ্গ : পুৰুষ	EJI0099200 ফটো উপলব্ধ	350 নাম : শ্ৰদ্ধা সিনহা পিতাৰ নাম: নৱশ্যাম সিনহা ঘৰ নং : ৩৯এ বয়স : 25 লিঙ্গ : মহিলা	GZH0747261 ফটো উপলব্ধ	E 351 নাম : প্ৰেম কুমাৰ ছেত্ৰী পিতাৰ নাম: হৰি কুমাৰ ছেত্ৰী ঘৰ নং : ৩৯ বয়স : 79 লিঙ্গ : পুৰুষ	GZH0025280 ফটো উপলব্ধ
352 নাম : সীতা ছেত্ৰী স্বামীৰ নাম: প্ৰেম কুমাৰ ছেত্ৰী ঘৰ নং : ৩৯ বয়স : 63 লিঙ্গ : মহিলা	GZH0025281 ফটো উপলব্ধ	353 নাম : ৰংজালী দৈমাৰী মাতৃৰ নাম: আলাইশ্ৰী দৈমাৰী ঘৰ নং : ৩৯ বয়স : 30 লিঙ্গ : মহিলা	GZH2261188 ফটো উপলব্ধ	354 নাম : লক্ষ্মী ছেত্ৰী পিতাৰ নাম: প্ৰেম কুমাৰ ছেত্ৰী ঘৰ নং : ৩৯ বয়স : 29 লিঙ্গ : মহিলা	GZH0025282 ফটো উপলব্ধ
355 নাম : শংকৰ শৰ্মা পিতাৰ নাম: নয়না প্ৰচাদ শৰ্মা ঘৰ নং : ৪০ বয়স : 42 লিঙ্গ : পুৰুষ	GZH2330199 ফটো উপলব্ধ	356 নাম : ৰজনী দেৱী স্বামীৰ নাম: সঞ্জয় শৰ্মা ঘৰ নং : ৮০ বয়স : 40 লিঙ্গ : মহিলা	GZH2328052 ফটো উপলব্ধ	357 নাম : দীপক গুপ্তা পিতাৰ নাম: সুখদেৱ প্ৰসাদ গুপ্তা ঘৰ নং : 40 বয়স : 39 লিঙ্গ : পুৰুষ	EJI0084871 ফটো উপলব্ধ
358 নাম : সুমন গুপ্তা স্বামীৰ নাম: দীপক গুপ্তা ঘৰ নং : 40 বয়স : 33 লিঙ্গ : মহিলা	EJI0098657 ফটো উপলব্ধ	359 নাম : কাজল শাহ স্বামীৰ নাম: লব কুমাৰ শাহ ঘৰ নং : 40 বয়স : 27 লিঙ্গ : মহিলা	EJI0099382 ফটো উপলব্ধ	360 নাম : বিজুলী ৰামচিয়াৰী স্বামীৰ নাম: বানিকৰ ৰামচিয়াৰী ঘৰ নং : ৪০ বয়স : 26 লিঙ্গ : মহিলা	GZH2704252 ফটো উপলব্ধ



361 নাম : অমিত সিং পিতাৰ নাম: ৰাজেশ সিং ঘৰ নং : 80 বয়স : 25 লিঙ্গ : পুৰুষ	GZH0822809 ফটো উপলব্ধ	362 নাম : মণিকা কলিতা স্বামীৰ নাম: হেমজ্যোতি কলিতা ঘৰ নং : 40 বয়স : 25 লিঙ্গ : মহিলা	EJI0091140 ফটো উপলব্ধ	363 নাম : দিপিকা সিং স্বামীৰ নাম: অমিত সিং ঘৰ নং : 80 বয়স : 24 লিঙ্গ : মহিলা	GZH0822841 ফটো উপলব্ধ
364 নাম : ধনজিত বসুমতাৰী পিতাৰ নাম: বাবুল বসুমতাৰী ঘৰ নং : 80 বয়স : 24 লিঙ্গ : পুৰুষ	GZH0809046 ফটো উপলব্ধ	365 নাম : চুমিত শৰ্মা পিতাৰ নাম: সঞ্জয় শৰ্মা ঘৰ নং : 80 বয়স : 24 লিঙ্গ : পুৰুষ	GZH0820001 ফটো উপলব্ধ	366 নাম : ৰমেন বসুমতাৰী পিতাৰ নাম: বাবুল বসুমতাৰী ঘৰ নং : 40 বয়স : 23 লিঙ্গ : পুৰুষ	EJI0075028 ফটো উপলব্ধ
367 নাম : শুভম শৰ্মা পিতাৰ নাম: সঞ্জয় শৰ্মা ঘৰ নং : 40 বয়স : 22 লিঙ্গ : পুৰুষ	EJI0084855 ফটো উপলব্ধ	368 নাম : সিমৰান যাজী পিতাৰ নাম: ঘনশ্যাম যাজী ঘৰ নং : 40 বয়স : 21 লিঙ্গ : মহিলা	GZH0972307 ফটো উপলব্ধ	369 নাম : দিগন্ত বসুমতাৰী পিতাৰ নাম: বাবুল বসুমতাৰী ঘৰ নং : 40 বয়স : 21 লিঙ্গ : পুৰুষ	EJI0083790 ফটো উপলব্ধ
370 নাম : মদন মণ্ডল পিতাৰ নাম: যোগেশ মণ্ডল ঘৰ নং : 80ক বয়স : 39 লিঙ্গ : পুৰুষ	GZH2174563 ফটো উপলব্ধ	371 নাম : অনু দেবনাথ পিতাৰ নাম: খোকা দেবনাথ ঘৰ নং : 41 বয়স : 52 লিঙ্গ : পুৰুষ	GZH0977744 ফটো উপলব্ধ	372 নাম : গোলাপী নাথ স্বামীৰ নাম: অনু দেব নাথ ঘৰ নং : 41 বয়স : 42 লিঙ্গ : মহিলা	GZH0977736 ফটো উপলব্ধ
373 নাম : ৰাজু টাইদ পিতাৰ নাম: তাকৰ টাইদ ঘৰ নং : 82 বয়স : 43 লিঙ্গ : পুৰুষ	GZH0817031 ফটো উপলব্ধ	374 নাম : ভাগ্যেশ্বৰী দাস স্বামীৰ নাম: ৰাজু টাইদ ঘৰ নং : 82 বয়স : 37 লিঙ্গ : মহিলা	GZH0817023 ফটো উপলব্ধ	375 নাম : চুমি হিৰা দাস স্বামীৰ নাম: সিবোজীত হিৰা দাস ঘৰ নং : 42 বয়স : 29 লিঙ্গ : মহিলা	GZH2103471 ফটো উপলব্ধ
376 নাম : প্ৰাজীত চৌধুৰি পিতাৰ নাম: লক্ষ্মধৰ চৌধুৰি ঘৰ নং : 80 বয়স : 32 লিঙ্গ : পুৰুষ	GZH0905380 ফটো উপলব্ধ	377 নাম : বন্দনা ব্ৰহ্ম পিতাৰ নাম: বসন্তা কুমাৰ ব্ৰহ্ম ঘৰ নং : 80 বয়স : 26 লিঙ্গ : মহিলা	GZH0864348 ফটো উপলব্ধ	378 নাম : তুলিকা কলিতা পিতাৰ নাম: আজিত কলিতা ঘৰ নং : 80 বয়স : 23 লিঙ্গ : মহিলা	GZH2172831 ফটো উপলব্ধ
379 নাম : জগন্নাথ কলিতা পিতাৰ নাম: অৰবিন্দ কলিতা ঘৰ নং : 44 বয়স : 53 লিঙ্গ : পুৰুষ	GZH1973692 ফটো উপলব্ধ	E 380 নাম : বিনন্দ কুটুম পিতাৰ নাম: দীৰ্ঘৰাম কুটুম ঘৰ নং : 44 বয়স : 52 লিঙ্গ : পুৰুষ	GZH1939975 ফটো উপলব্ধ	381 নাম : প্ৰদীপ ৰামচিয়াৰী পিতাৰ নাম: পানী ৰাম ৰামচিয়াৰী ঘৰ নং : 88 বয়স : 37 লিঙ্গ : পুৰুষ	GZH2788313 ফটো উপলব্ধ
382 নাম : অৰ্চনা বিশ্বাস পিতাৰ নাম: বলোৰাম বিশ্বাস ঘৰ নং : 88 বয়স : 35 লিঙ্গ : মহিলা	GZH2335057 ফটো উপলব্ধ	383 নাম : অমিত কুমাৰ গুপ্তা পিতাৰ নাম: বিজয় শাহ ঘৰ নং : 88 বয়স : 25 লিঙ্গ : পুৰুষ	GZH0746156 ফটো উপলব্ধ	384 নাম : প্ৰিয়াঙ্কা বিশ্বাচ পিতাৰ নাম: বলোৰাম বিশ্বাচ ঘৰ নং : 44 বয়স : 24 লিঙ্গ : মহিলা	GZH2052447 ফটো উপলব্ধ
S 385 নাম : ৰেখা ৰামচিয়াৰী স্বামীৰ নাম: প্ৰদীপ ৰামচিয়াৰী ঘৰ নং : 88 বয়স : 23 লিঙ্গ : মহিলা	GZH2788321 ফটো উপলব্ধ	386 নাম : সুনীল চৌধুৰী পিতাৰ নাম: ৰঘুনাথ চৌধুৰী ঘৰ নং : 85 বয়স : 32 লিঙ্গ : পুৰুষ	GZH0025283 ফটো উপলব্ধ	E 387 নাম : সঞ্জীৱ চৌধুৰী পিতাৰ নাম: ৰঘুনাথ চৌধুৰী ঘৰ নং : 85 বয়স : 29 লিঙ্গ : পুৰুষ	GZH0025284 ফটো উপলব্ধ
388 নাম : শশী সন্ন্যাসী পিতাৰ নাম: মহেন্দ্ৰ সন্ন্যাসী ঘৰ নং : 85 বয়স : 24 লিঙ্গ : পুৰুষ	GZH0816918 ফটো উপলব্ধ	389 নাম : পংকজ বৰ্মন পিতাৰ নাম: শিব চৰণ বৰ্মন ঘৰ নং : 85 বয়স : 23 লিঙ্গ : পুৰুষ	GZH2471811 ফটো উপলব্ধ	390 নাম : জুন দেৱনাথ স্বামীৰ নাম: সুনীল দেৱনাথ ঘৰ নং : 89 বয়স : 45 লিঙ্গ : মহিলা	GZH0759266 ফটো উপলব্ধ



391 নাম : ননী দৈমাৰী স্বামীৰ নাম : বকুল দৈমাৰী ঘৰ নং : 89 বয়স : 41 লিঙ্গ : মহিলা	GZH0817122 ফটো উপলব্ধ	392 নাম : বিনু মুচাহাৰী পিতাৰ নাম : কমল বগলাৰী ঘৰ নং : 89 বয়স : 36 লিঙ্গ : মহিলা	GZH0871327 ফটো উপলব্ধ	393 নাম : হৰেশ্বৰ মুচাহাৰী অন্যান্য : কমল বাগলাৰী ঘৰ নং : 89 বয়স : 29 লিঙ্গ : পুৰুষ	GZH0863720 ফটো উপলব্ধ
394 নাম : শুভাংকৰ দেৱনাথ পিতাৰ নাম : সুনীল দেৱনাথ ঘৰ নং : 89 বয়স : 24 লিঙ্গ : পুৰুষ	GZH0822726 ফটো উপলব্ধ	395 নাম : নিশা চৌধুৰী পিতাৰ নাম : ৰামনন্দ চৌধুৰী ঘৰ নং : 89 বয়স : 23 লিঙ্গ : মহিলা	GZH2172633 ফটো উপলব্ধ	396 নাম : সঞ্জীৱ দাস পিতাৰ নাম : নিৰঞ্জন দাস ঘৰ নং : 47A বয়স : 56 লিঙ্গ : পুৰুষ	EJI0050682 ফটো উপলব্ধ
397 নাম : দিষ্টী দাস স্বামীৰ নাম : সঞ্জীৱ দাস ঘৰ নং : 47K বয়স : 52 লিঙ্গ : মহিলা	EJI0050690 ফটো উপলব্ধ	398 নাম : ভনিতা দাস পিতাৰ নাম : সঞ্জীৱ দাস ঘৰ নং : 89ক বয়স : 25 লিঙ্গ : মহিলা	GZH0816900 ফটো উপলব্ধ	399 নাম : অনিতা বড়ো স্বামীৰ নাম : দিনেশ বড়ো ঘৰ নং : 8৮ বয়স : 45 লিঙ্গ : মহিলা	GZH0817114 ফটো উপলব্ধ
400 নাম : উমা মণ্ডল স্বামীৰ নাম : মদন মণ্ডল ঘৰ নং : 8৮ বয়স : 35 লিঙ্গ : মহিলা	GZH0905521 ফটো উপলব্ধ	401 নাম : যমুনা বিশ্বকৰ্মা স্বামীৰ নাম : গোবিন্দ বিশ্বকৰ্মা ঘৰ নং : 8৮ বয়স : 28 লিঙ্গ : মহিলা	GZH0746743 ফটো উপলব্ধ	402 নাম : মঞ্জুশ্ৰী মুদৈ পিতাৰ নাম : প্ৰদীপ মুদৈ ঘৰ নং : 8৮ বয়স : 26 লিঙ্গ : মহিলা	GZH0762187 ফটো উপলব্ধ
403 নাম : পাপ্প পণ্ডিত পিতাৰ নাম : বালক পণ্ডিত ঘৰ নং : 8৮ বয়স : 26 লিঙ্গ : পুৰুষ	GZH2260891 ফটো উপলব্ধ	404 নাম : মৃদল সিং পিতাৰ নাম : জেটমন সিং ঘৰ নং : 8৮ বয়স : 24 লিঙ্গ : পুৰুষ	GZH0822734 ফটো উপলব্ধ	405 নাম : তপন দাস পিতাৰ নাম : চন্দ্ৰ মোহন দাস ঘৰ নং : 8৯ বয়স : 57 লিঙ্গ : পুৰুষ	GZH0819649 ফটো উপলব্ধ
406 নাম : মিলন দাস স্বামীৰ নাম : ৰবেন্দ্ৰ চন্দ্ৰ দাস ঘৰ নং : 49 বয়স : 57 লিঙ্গ : মহিলা	EJI0131276 ফটো উপলব্ধ	407 নাম : চম্পা দাস স্বামীৰ নাম : তপন দাস ঘৰ নং : 8৯ বয়স : 45 লিঙ্গ : মহিলা	GZH0819706 ফটো উপলব্ধ	408 নাম : দিপালী বড়ো স্বামীৰ নাম : বিৰেন বড়ো ঘৰ নং : 8৯ বয়স : 43 লিঙ্গ : মহিলা	GZH0819417 ফটো উপলব্ধ
409 নাম : হেমেন দাস পিতাৰ নাম : ৰবেন্দ্ৰ চন্দ্ৰ দাস ঘৰ নং : 49 বয়স : 36 লিঙ্গ : পুৰুষ	EJI0131268 ফটো উপলব্ধ	S 410 নাম : শ্যামাতা ৰাশিআৰী পিতাৰ নাম : বুদ্ধি ৰাশিআৰী ঘৰ নং : 8৯ বয়স : 35 লিঙ্গ : পুৰুষ	GZH2393825 ফটো উপলব্ধ	411 নাম : মানস কুমাৰ পাল পিতাৰ নাম : নিতন পাল ঘৰ নং : 8৯ বয়স : 24 লিঙ্গ : পুৰুষ	GZH0819623 ফটো উপলব্ধ
412 নাম : শংকৰ সিংহা পিতাৰ নাম : কমল সিংহা ঘৰ নং : ৫০ বয়স : 53 লিঙ্গ : পুৰুষ	GZH0820258 ফটো উপলব্ধ	413 নাম : দিপালী সত্ৰধৰ স্বামীৰ নাম : খৰ্ৰমদাও বসুমতাৰী ঘৰ নং : 50 বয়স : 49 লিঙ্গ : মহিলা	EJI0081380 ফটো উপলব্ধ	414 নাম : অঞ্জলী দাস ডেকা স্বামীৰ নাম : ভগবান ডেকা ঘৰ নং : ৫০ বয়স : 45 লিঙ্গ : মহিলা	FBF0404194 ফটো উপলব্ধ
415 নাম : গংগা সিংহা স্বামীৰ নাম : শংকৰ সিংহা ঘৰ নং : ৫০ বয়স : 44 লিঙ্গ : মহিলা	GZH0820266 ফটো উপলব্ধ	416 নাম : ভাৰত বসুমতাৰী পিতাৰ নাম : ভাৰ্মা বসুমতাৰী ঘৰ নং : ৫০ বয়স : 42 লিঙ্গ : পুৰুষ	GZH0817155 ফটো উপলব্ধ	417 নাম : বকুল দৈমাৰী পিতাৰ নাম : ব্ৰজেন দৈমাৰী ঘৰ নং : 50 বয়স : 41 লিঙ্গ : পুৰুষ	EJI0090415 ফটো উপলব্ধ
418 নাম : গংগা বসুমতাৰী স্বামীৰ নাম : বিজিত দাস ঘৰ নং : ৫০ বয়স : 37 লিঙ্গ : মহিলা	GZH0817254 ফটো উপলব্ধ	419 নাম : জয়ন্তী মহাহাৰী বড়ো স্বামীৰ নাম : নয়ন মহাহাৰী ঘৰ নং : 50 বয়স : 34 লিঙ্গ : মহিলা	EJI0081224 ফটো উপলব্ধ	420 নাম : নয়ন মহাহাৰী পিতাৰ নাম : মহেন্দ্ৰ মহাহাৰী ঘৰ নং : 50 বয়স : 33 লিঙ্গ : পুৰুষ	EJI0084814 ফটো উপলব্ধ



421 নাম : খৰবমদাও বসুমতাৰী পিতাৰ নাম: গৌতম বসুমতাৰী ঘৰ নং : 50 বয়স : 32 লিঙ্গ : পুৰুষ	EJI0081315 ফটো উপলব্ধ	422 নাম : ধনজিত তালুকদাৰ পিতাৰ নাম: মহেশ তালুকদাৰ ঘৰ নং : 50 বয়স : 31 লিঙ্গ : পুৰুষ	EJI0084491 ফটো উপলব্ধ	423 নাম : চন্দন ডেকা পিতাৰ নাম: ভগবান ডেকা ঘৰ নং : 50 বয়স : 29 লিঙ্গ : পুৰুষ	FBF0391755 ফটো উপলব্ধ
424 নাম : যদমনী ডেকা পিতাৰ নাম: ভগবান ডেকা ঘৰ নং : 50 বয়স : 23 লিঙ্গ : পুৰুষ	GZH0842765 ফটো উপলব্ধ	425 নাম : বিমা সাহা স্বামীৰ নাম: সাদু সাহ ঘৰ নং : 51 বয়স : 60 লিঙ্গ : মহিলা	EJI0090555 ফটো উপলব্ধ	426 নাম : প্ৰনীতা বড়ো স্বামীৰ নাম: নিৰেন বড়ো ঘৰ নং : 51 বয়স : 54 লিঙ্গ : মহিলা	EJI0090548 ফটো উপলব্ধ
427 নাম : সাদু সাহ অন্যান্য: বিমা সাহা ঘৰ নং : 51 বয়স : 52 লিঙ্গ : পুৰুষ	EJI0090563 ফটো উপলব্ধ	428 নাম : দিলীপ বসুমতাৰী পিতাৰ নাম: কুমাৰ বসুমতাৰী ঘৰ নং : 51 বয়স : 47 লিঙ্গ : পুৰুষ	GZH0817247 ফটো উপলব্ধ	429 নাম : আনচাই গৌড়া বসুমতাৰী পিতাৰ নাম: বন বসুমতাৰী ঘৰ নং : 51 বয়স : 31 লিঙ্গ : পুৰুষ	GZH0817130 ফটো উপলব্ধ
430 নাম : হিমাক্ষী দাস স্বামীৰ নাম: সঞ্জয় দাস ঘৰ নং : 51 বয়স : 23 লিঙ্গ : মহিলা	GZH2175347 ফটো উপলব্ধ	431 নাম : চিতাৰাম বসুমতাৰী পিতাৰ নাম: ভবেন বসুমতাৰী ঘৰ নং : 52 বয়স : 68 লিঙ্গ : পুৰুষ	GZH0817148 ফটো উপলব্ধ	432 নাম : ৰঞ্জিতা কলিতা স্বামীৰ নাম: দিগন্ত কলিতা ঘৰ নং : 52 বয়স : 36 লিঙ্গ : মহিলা	GZH2444180 ফটো উপলব্ধ
433 নাম : হিৰামণি দাস স্বামীৰ নাম: বিনোদ দাস ঘৰ নং : 52 বয়স : 33 লিঙ্গ : মহিলা	GZH0817098 ফটো উপলব্ধ	434 নাম : বিনোদ দাস পিতাৰ নাম: গোপাল দাস ঘৰ নং : 52 বয়স : 30 লিঙ্গ : পুৰুষ	GZH0817080 ফটো উপলব্ধ	435 নাম : ৰাখী দুৰৰা পিতাৰ নাম: গোপাল দুৰৰা ঘৰ নং : 52 বয়স : 29 লিঙ্গ : মহিলা	GZH0819516 ফটো উপলব্ধ
436 নাম : জনমণী ছেত্ৰি দেৱী স্বামীৰ নাম: মনাজ্যোতী শৰ্মা ঘৰ নং : 52 বয়স : 26 লিঙ্গ : মহিলা	GZH0905307 ফটো উপলব্ধ	437 নাম : নিশান্ত দুৰৰা পিতাৰ নাম: গোপাল দুৰৰা ঘৰ নং : 52 বয়স : 26 লিঙ্গ : পুৰুষ	GZH0819524 ফটো উপলব্ধ	438 নাম : তালাশ বসুমতাৰী পিতাৰ নাম: প্ৰশ্ৰুধিৰ বসুমতাৰী ঘৰ নং : 52 বয়স : 21 লিঙ্গ : পুৰুষ	EJI0129817 ফটো উপলব্ধ
439 নাম : ৰেখা বড়ো স্বামীৰ নাম: দানো বড়ো ঘৰ নং : 53 বয়স : 46 লিঙ্গ : মহিলা	EJI0084566 ফটো উপলব্ধ	440 নাম : নিলিমা দাস স্বামীৰ নাম: অনিৰুদ্ধ দাস ঘৰ নং : 53 বয়স : 39 লিঙ্গ : মহিলা	GZH0817072 ফটো উপলব্ধ	441 নাম : অতুল বড়ো পিতাৰ নাম: শান্তি বড়ো ঘৰ নং : 53 বয়স : 38 লিঙ্গ : পুৰুষ	GZH0660936 ফটো উপলব্ধ
442 নাম : দুমিবালা বড়ো স্বামীৰ নাম: জিতেন বড়ো ঘৰ নং : 53 বয়স : 36 লিঙ্গ : মহিলা	GZH0817064 ফটো উপলব্ধ	443 নাম : প্ৰদীপ কুমাৰ কেওট পিতাৰ নাম: সিদ্ধি ৰাম ডেকা ঘৰ নং : 54 বয়স : 49 লিঙ্গ : পুৰুষ	EJI0084913 ফটো উপলব্ধ	444 নাম : মামনী দেৱী স্বামীৰ নাম: বলেন্দ্ৰ নাথ শৰ্মা ঘৰ নং : 54 বয়স : 48 লিঙ্গ : মহিলা	GZH2261089 ফটো উপলব্ধ
445 নাম : বিবা বসুমতাৰী স্বামীৰ নাম: ৰাজেন বসুমতাৰী ঘৰ নং : 54 বয়স : 45 লিঙ্গ : মহিলা	GZH0817239 ফটো উপলব্ধ	446 নাম : দিশ্ৰী কলিতা স্বামীৰ নাম: প্ৰদীপ কুমাৰ কেওট ঘৰ নং : 54 বয়স : 40 লিঙ্গ : মহিলা	EJI0084939 ফটো উপলব্ধ	447 নাম : বিকী কুমাৰ চৌধুৰি পিতাৰ নাম: ৰাজ কুমাৰ চৌধুৰি ঘৰ নং : 54 বয়স : 37 লিঙ্গ : পুৰুষ	GZH0905398 ফটো উপলব্ধ
448 নাম : ভাবাজীত ব্ৰহ্ম পিতাৰ নাম: ধমস্বৈৰ ব্ৰহ্ম ঘৰ নং : 54 বয়স : 34 লিঙ্গ : পুৰুষ	GZH2266005 ফটো উপলব্ধ	449 নাম : লভিতা বেজবৰুৱা স্বামীৰ নাম: অমৰদীপ মজুমদাৰ ঘৰ নং : 54 বয়স : 33 লিঙ্গ : মহিলা	EJI0075093 ফটো উপলব্ধ	450 নাম : লভিতা দেৱী স্বামীৰ নাম: ভাবাজীত ব্ৰহ্ম ঘৰ নং : 54 বয়স : 30 লিঙ্গ : মহিলা	GZH2272326 ফটো উপলব্ধ



451 নাম : অমৰদীপ মজুমদাৰ পিতাৰ নাম: কাশী মজুমদাৰ ঘৰ নং : 54 বয়স : 30 লিঙ্গ : পুৰুষ	EJI0075069 ফটো উপলব্ধ	452 নাম : জমন কলিতা মাতৃৰ নাম: জোনালী কলিতা ঘৰ নং : 58 বয়স : 25 লিঙ্গ : পুৰুষ	GZH2387314 ফটো উপলব্ধ	453 নাম : ৰাজীব বড়ো পিতাৰ নাম: দীনো বড়ো ঘৰ নং : 58 বয়স : 25 লিঙ্গ : পুৰুষ	GZH1959063 ফটো উপলব্ধ
454 নাম : ৰেণু শৰ্মা পিতাৰ নাম: কৃষ্ণা শৰ্মা ঘৰ নং : 54 বয়স : 23 লিঙ্গ : মহিলা	GZH2052645 ফটো উপলব্ধ	455 নাম : প্ৰনিতা ডেকা স্বামীৰ নাম: সনজীত ডেকা ঘৰ নং : 55 বয়স : 38 লিঙ্গ : মহিলা	GZH0762369 ফটো উপলব্ধ	456 নাম : জয়দেৱ দৈমাৰী পিতাৰ নাম: কমলেশ্বৰ দৈমাৰী ঘৰ নং : 55 বয়স : 36 লিঙ্গ : পুৰুষ	GZH0817106 ফটো উপলব্ধ
457 নাম : দীপা দৈমাৰী স্বামীৰ নাম: জয়দেৱ দৈমাৰী ঘৰ নং : 55 বয়স : 34 লিঙ্গ : মহিলা	GZH0817221 ফটো উপলব্ধ	458 নাম : জগদিশ ডেকা পিতাৰ নাম: কন্দৰ্প কুমাৰ ডেকা ঘৰ নং : 55 বয়স : 24 লিঙ্গ : পুৰুষ	GZH2339000 ফটো উপলব্ধ	459 নাম : বিশ্বজিৎ ডেকা পিতাৰ নাম: বিষ্ণুৰাম ডেকা ঘৰ নং : 55 বয়স : 22 লিঙ্গ : পুৰুষ	EJI0083733 ফটো উপলব্ধ
460 নাম : টুফান বসুমতাৰী পিতাৰ নাম: চৰি বাম বসুমতাৰী ঘৰ নং : 56 বয়স : 40 লিঙ্গ : পুৰুষ	GZH0817056 ফটো উপলব্ধ	461 নাম : ভাৰতী বসুমতাৰী স্বামীৰ নাম: টুফান বসুমতাৰী ঘৰ নং : 56 বয়স : 38 লিঙ্গ : মহিলা	GZH0817049 ফটো উপলব্ধ	462 নাম : ঘনশ্যাম চন্দ্ৰ দাস পিতাৰ নাম: ভবেন চন্দ্ৰ দাস ঘৰ নং : 59 বয়স : 54 লিঙ্গ : পুৰুষ	GZH2570026 ফটো উপলব্ধ
463 নাম : বীণাপানি দাস স্বামীৰ নাম: ঘনশ্যাম চন্দ্ৰ দাস ঘৰ নং : 59 বয়স : 46 লিঙ্গ : মহিলা	GZH2570034 ফটো উপলব্ধ	464 নাম : ধৰ্মেন্দ্ৰ কুমাৰ ৰায় পিতাৰ নাম: জগনাৰায়ণ ৰায় ঘৰ নং : 57 বয়স : 36 লিঙ্গ : পুৰুষ	EJI0084780 ফটো উপলব্ধ	465 নাম : সঞ্জু দেৱী স্বামীৰ নাম: ধৰ্মেন্দ্ৰ কুমাৰ ৰায় ঘৰ নং : 57 বয়স : 36 লিঙ্গ : মহিলা	EJI0084897 ফটো উপলব্ধ
466 নাম : চামল বসুমতাৰী পিতাৰ নাম: লাবিঙ্গ বসুমতাৰী ঘৰ নং : 59 বয়স : 33 লিঙ্গ : পুৰুষ	GZH0817205 ফটো উপলব্ধ	467 নাম : স্বপ্না বসুমতাৰী স্বামীৰ নাম: চামল বসুমতাৰী ঘৰ নং : 59 বয়স : 33 লিঙ্গ : মহিলা	GZH0817213 ফটো উপলব্ধ	468 নাম : বিশ্বজিৎ কোচ পিতাৰ নাম: ভূপেন কোচ ঘৰ নং : 59 বয়স : 26 লিঙ্গ : পুৰুষ	GZH0761262 ফটো উপলব্ধ
469 নাম : জয়া দলৈ পিতাৰ নাম: ৰবীন দলৈ ঘৰ নং : 59 বয়স : 34 লিঙ্গ : মহিলা	EJI0099176 ফটো উপলব্ধ	470 নাম : অনিল দেউৰী পিতাৰ নাম: ভূপেন দেউৰী ঘৰ নং : 60 বয়স : 36 লিঙ্গ : পুৰুষ	GZH1939986 ফটো উপলব্ধ	471 নাম : মোহন দেৱবৰ্মা মাতৃৰ নাম: পাৰ্বতী দেৱবৰ্মা ঘৰ নং : 60 বয়স : 28 লিঙ্গ : পুৰুষ	GZH0809061 ফটো উপলব্ধ
472 নাম : জিয়া শৰ্মা স্বামীৰ নাম: জুবাবাজ শৰ্মা ঘৰ নং : 61 বয়স : 29 লিঙ্গ : মহিলা	GZH2714368 ফটো উপলব্ধ	473 নাম : পদালোচন টালুকদাৰ পিতাৰ নাম: মনহৰী টালুকদাৰ ঘৰ নং : 61 বয়স : 23 লিঙ্গ : পুৰুষ	GZH2611390 ফটো উপলব্ধ	474 নাম : সুৰজিৎ দাস মাতৃৰ নাম: সুনিতা দাস ঘৰ নং : 62 বয়স : 30 লিঙ্গ : পুৰুষ	GZH0762252 ফটো উপলব্ধ
475 নাম : দীপাংকৰ দাস মাতৃৰ নাম: সুনিতা দাস ঘৰ নং : 62 বয়স : 29 লিঙ্গ : পুৰুষ	GZH0762260 ফটো উপলব্ধ	476 নাম : পূজা দাস মাতৃৰ নাম: সুনিতা দাস ঘৰ নং : 62 বয়স : 25 লিঙ্গ : মহিলা	GZH0762278 ফটো উপলব্ধ	477 নাম : লক্ষ্মী বড়ো মাতৃৰ নাম: মালতী বড়ো ঘৰ নং : 62 বয়স : 24 লিঙ্গ : মহিলা	GZH2175297 ফটো উপলব্ধ
478 নাম : আৰতি মল্লাহ পিতাৰ নাম: গোবিন্দন মল্লাহ ঘৰ নং : 63 বয়স : 26 লিঙ্গ : মহিলা	GZH0746933 ফটো উপলব্ধ	S 479 নাম : অঞ্জলী কুমাৰী পিতাৰ নাম: ৰাম প্ৰকাশ কুচুৱাহা ঘৰ নং : 63 বয়স : 24 লিঙ্গ : মহিলা	GZH2174332 ফটো উপলব্ধ	480 নাম : পূজা চাহা পিতাৰ নাম: আৰাধানা চাহা ঘৰ নং : 68 বয়স : 28 লিঙ্গ : মহিলা	GZH0753475 ফটো উপলব্ধ



481 নাম : উতপল ডেকা পিতাৰ নাম: মুকুন্দ ডেকা ঘৰ নং : ৬৪ বয়স : 27 লিঙ্গ : পুৰুষ	GZH0819904 ফটো উপলব্ধ	482 নাম : পংকজ ডেকা পিতাৰ নাম: মুকুন্দ ডেকা ঘৰ নং : ৬৪ বয়স : 26 লিঙ্গ : পুৰুষ	GZH0819896 ফটো উপলব্ধ	483 নাম : দিলীপ চন্দ্ৰ ৰাভা পিতাৰ নাম: মহেন্দ্ৰ চন্দ্ৰ ৰাভা ঘৰ নং : 65 বয়স : 51 লিঙ্গ : পুৰুষ	GZH2084234 ফটো উপলব্ধ
S 484 নাম: সুমন দেবী স্বামীৰ নাম: ৰাম প্ৰকাশ কুচুৱাহা ঘৰ নং : ৬৫ বয়স : 47 লিঙ্গ : মহিলা	GZH2173581 ফটো উপলব্ধ	485 নাম : অৰণাভ বৰা পিতাৰ নাম: অনীল কুমাৰ বৰা ঘৰ নং : ৬৫ বয়স : 41 লিঙ্গ : পুৰুষ	GZH2471209 ফটো উপলব্ধ	486 নাম : ৰিতু কলিতা পিতাৰ নাম: ভবেন কলিতা ঘৰ নং : ৬৫ বয়স : 25 লিঙ্গ : পুৰুষ	GZH2263465 ফটো উপলব্ধ
487 নাম : প্ৰফুল্ল দাস মাতৃৰ নাম: উত্তৰা দাস ঘৰ নং : ৬৫ বয়স : 24 লিঙ্গ : পুৰুষ	GZH2124162 ফটো উপলব্ধ	S 488 নাম : ৰাম প্ৰকাশ পিতাৰ নাম: শিৱ মুৰত কুচুৱাহা ঘৰ নং : ৬৬ বয়স : 57 লিঙ্গ : পুৰুষ	GZH2173144 ফটো উপলব্ধ	489 নাম : ববি দাস স্বামীৰ নাম: কিশোৰ দাস ঘৰ নং : ৬৬ বয়স : 44 লিঙ্গ : মহিলা	GZH2260024 ফটো উপলব্ধ
490 নাম : মুনিন্দ্ৰ দৈমাৰী পিতাৰ নাম: সদানন্দ দৈমাৰী ঘৰ নং : ৬৬ বয়স : 25 লিঙ্গ : পুৰুষ	GZH2260636 ফটো উপলব্ধ	491 নাম : সীমা দাস পিতাৰ নাম: কিশোৰ দাস ঘৰ নং : 66এ বয়স : 22 লিঙ্গ : মহিলা	GZH0970640 ফটো উপলব্ধ	492 নাম : যোগেশ চন্দ্ৰ কলিতা পিতাৰ নাম: ৰঙাচৰণ কলিতা ঘৰ নং : ৬৭ বয়স : 76 লিঙ্গ : পুৰুষ	GZH1949004 ফটো উপলব্ধ
493 নাম : উপমা কলিতা স্বামীৰ নাম: যোগেশ চন্দ্ৰ কলিতা ঘৰ নং : ৬৭ বয়স : 68 লিঙ্গ : মহিলা	GZH0025285 ফটো উপলব্ধ	494 নাম : ৰহিত মিশ্ৰ পিতাৰ নাম: বলিৰাম মিশ্ৰ ঘৰ নং : ৬৭ বয়স : 37 লিঙ্গ : পুৰুষ	GZH2263978 ফটো উপলব্ধ	495 নাম : যুতিকা কলিতা পিতাৰ নাম: যোগেশ চন্দ্ৰ কলিতা ঘৰ নং : ৬৭ বয়স : 35 লিঙ্গ : মহিলা	GZH0025286 ফটো উপলব্ধ
496 নাম : প্ৰমথেশ কলিতা পিতাৰ নাম: যোগেশ চন্দ্ৰ কলিতা ঘৰ নং : ৬৭ বয়স : 35 লিঙ্গ : পুৰুষ	GZH1948943 ফটো উপলব্ধ	497 নাম : মহিত মিশ্ৰ পিতাৰ নাম: বলিৰাম মিশ্ৰ ঘৰ নং : ৬৭ বয়স : 28 লিঙ্গ : পুৰুষ	GZH2172476 ফটো উপলব্ধ	498 নাম : নিতানন্দ বড়ো পিতাৰ নাম: পদ্মধৰ বড়ো ঘৰ নং : ৬৮ বয়স : 56 লিঙ্গ : পুৰুষ	GZH0817197 ফটো উপলব্ধ
499 নাম : সবিতা বড়ো স্বামীৰ নাম: নিতানন্দ বড়ো ঘৰ নং : ৬৮ বয়স : 51 লিঙ্গ : মহিলা	GZH0817171 ফটো উপলব্ধ	500 নাম : শিব ৰয় পিতাৰ নাম: বিৰেন ৰয় ঘৰ নং : ৬৮ বয়স : 37 লিঙ্গ : পুৰুষ	GZH0817163 ফটো উপলব্ধ	501 নাম : অজয় বড়ো পিতাৰ নাম: নিতানন্দ বড়ো ঘৰ নং : ৬৮ বয়স : 33 লিঙ্গ : পুৰুষ	GZH0817189 ফটো উপলব্ধ
502 নাম : জিন্ট চৌধুৰী পিতাৰ নাম: ৰাজেন চৌধুৰী ঘৰ নং : ৬৮ বয়স : 29 লিঙ্গ : পুৰুষ	GZH2260651 ফটো উপলব্ধ	503 নাম : জোনকী বড়ো পিতাৰ নাম: নিমল বড়ো ঘৰ নং : ৬৮ বয়স : 24 লিঙ্গ : মহিলা	GZH2263028 ফটো উপলব্ধ	504 নাম : হুনেশ্বৰ তথে পিতাৰ নাম: কমলসিং টায়ে ঘৰ নং : 68 বয়স : 24 লিঙ্গ : পুৰুষ	GZH2840254 ফটো উপলব্ধ
505 নাম : ফুলন দেৱী পিতাৰ নাম: লৰেন সাহা ঘৰ নং : 69 বয়স : 47 লিঙ্গ : মহিলা	GZH2310092 ফটো উপলব্ধ	506 নাম : শংকৰ বড়ো পিতাৰ নাম: নিমল বড়ো ঘৰ নং : ৬৯ বয়স : 35 লিঙ্গ : পুৰুষ	GZH2263275 ফটো উপলব্ধ	507 নাম : কুঞ্জ বৰুৱা স্বামীৰ নাম: ৰিতু বৰুৱা ঘৰ নং : 69 বয়স : 31 লিঙ্গ : মহিলা	GZH2114254 ফটো উপলব্ধ
508 নাম : ৰিতু বৰুৱা পিতাৰ নাম: নিৰলা বৰুৱা ঘৰ নং : 69 বয়স : 29 লিঙ্গ : পুৰুষ	GZH2116838 ফটো উপলব্ধ	509 নাম : ৰিংকু ব্ৰহ্ম পিতাৰ নাম: ধৰ্মেশ্বৰ ব্ৰহ্ম ঘৰ নং : 69 বয়স : 28 লিঙ্গ : পুৰুষ	GZH2394690 ফটো উপলব্ধ	510 নাম : গনেশ কলিতা পিতাৰ নাম: নাৰায়ণ কলিতা ঘৰ নং : ৭০ বয়স : 49 লিঙ্গ : পুৰুষ	GZH2258291 ফটো উপলব্ধ



511 নাম : সুমিত্ৰা সিং স্বামীৰ নাম: জেটমন সিং ঘৰ নং : ৭১ বয়স : 47 লিঙ্গ : মহিলা	GZH0820233 ফটো উপলব্ধ	S 512 নাম : শ্ৰুপনা দাশ স্বামীৰ নাম: সত্যা বৰুৱা দাশ দাশ ঘৰ নং : 71 বয়স : 33 লিঙ্গ : মহিলা	GZH2544625 ফটো উপলব্ধ	513 নাম : সুমিত্ৰা বিশ্বকৰ্মা অন্যান্য: সুৰজ বিশ্বকৰ্মা ঘৰ নং : 72 বয়স : 57 লিঙ্গ : মহিলা	EJI0084715 ফটো উপলব্ধ
514 নাম : ফণিধৰ কলিতা পিতাৰ নাম: ভূমিধৰ কলিতা ঘৰ নং : ৭২ বয়স : 55 লিঙ্গ : পুৰুষ	GZH0820183 ফটো উপলব্ধ	515 নাম : কণিকা কলিতা স্বামীৰ নাম: ফণিধৰ কলিতা ঘৰ নং : ৭২ বয়স : 42 লিঙ্গ : মহিলা	GZH0820191 ফটো উপলব্ধ	516 নাম : জোনালী দাস স্বামীৰ নাম: ভূপেন দাস ঘৰ নং : ৭২ বয়স : 42 লিঙ্গ : মহিলা	GZH2259299 ফটো উপলব্ধ
517 নাম : ৰুমি ৰাভা স্বামীৰ নাম: দয়া ৰাভা ঘৰ নং : 72 বয়স : 33 লিঙ্গ : মহিলা	GZH2090173 ফটো উপলব্ধ	518 নাম : দীপজ্যোতি ওজা পিতাৰ নাম: গোলাপ ওজা ঘৰ নং : ৭২ বয়স : 31 লিঙ্গ : পুৰুষ	GZH0809087 ফটো উপলব্ধ	519 নাম : কবিতা তুমুং স্বামীৰ নাম: অৰুণ তুমুং ঘৰ নং : ৭২ বয়স : 28 লিঙ্গ : মহিলা	GZH0762351 ফটো উপলব্ধ
520 নাম : মানব জ্যোতি ওজা পিতাৰ নাম: গোলাপ ওজা ঘৰ নং : ৭২ বয়স : 28 লিঙ্গ : পুৰুষ	GZH0809079 ফটো উপলব্ধ	521 নাম : সুৰজ বিশ্বকৰ্মা মাতৃৰ নাম: চুমিত্ৰা বিশ্বকৰ্মা ঘৰ নং : ৭২ বয়স : 25 লিঙ্গ : পুৰুষ	GZH0905331 ফটো উপলব্ধ	522 নাম : চম্পা কলিতা স্বামীৰ নাম: অৰুণ কলিতা ঘৰ নং : 73 বয়স : 42 লিঙ্গ : মহিলা	GZH2735264 ফটো উপলব্ধ
523 নাম : চম্পা দাস স্বামীৰ নাম: সঞ্জয় দাস ঘৰ নং : ৭৫ বয়স : 36 লিঙ্গ : মহিলা	GZH2172641 ফটো উপলব্ধ	524 নাম : বনু বেজবৰুৱা পিতাৰ নাম: কৰমৰাম বেজবৰুৱা ঘৰ নং : 77 বয়স : 40 লিঙ্গ : মহিলা	GZH2093599 ফটো উপলব্ধ	525 নাম : পিন্ধু ৰয় মাতৃৰ নাম: ৰিতা ৰয় ঘৰ নং : ৭৮ বয়স : 26 লিঙ্গ : পুৰুষ	GZH0746602 ফটো উপলব্ধ
E 526 নাম : দিপালি দাস স্বামীৰ নাম: মহেন্দ্ৰ দাস ঘৰ নং : 79 বয়স : 52 লিঙ্গ : মহিলা	GZH2084333 ফটো উপলব্ধ	527 নাম : মহেন্দ্ৰ দাস পিতাৰ নাম: নবিন দাস ঘৰ নং : 79 বয়স : 45 লিঙ্গ : পুৰুষ	GZH2084150 ফটো উপলব্ধ	528 নাম : কৃষ্ণমণি দাস পিতাৰ নাম: মহেন্দ্ৰ দাস ঘৰ নং : 79 বয়স : 23 লিঙ্গ : পুৰুষ	GZH2079648 ফটো উপলব্ধ
529 নাম : দীনেশ দাস পিতাৰ নাম: দুতিৰাম দাস ঘৰ নং : 82 বয়স : 64 লিঙ্গ : পুৰুষ	FRH1809150 ফটো উপলব্ধ	530 নাম : অপৰূপা ৰাজখোৱা দাস স্বামীৰ নাম: দীনেশ দাস ঘৰ নং : 82 বয়স : 47 লিঙ্গ : মহিলা	FRH1809161 ফটো উপলব্ধ	531 নাম : জিটল দাস পিতাৰ নাম: দীনেশ দাস ঘৰ নং : 82 বয়স : 29 লিঙ্গ : পুৰুষ	FRH1811707 ফটো উপলব্ধ
532 নাম : ৰিদিপ বৰুৱা পিতাৰ নাম: তৰুণ বৰুৱা ঘৰ নং : ৮৩ বয়স : 37 লিঙ্গ : পুৰুষ	GZH2172617 ফটো উপলব্ধ	533 নাম : অবনী শৰ্মা পিতাৰ নাম: মহেশ শৰ্মা ঘৰ নং : ৮৪ বয়স : 64 লিঙ্গ : পুৰুষ	GZH2570042 ফটো উপলব্ধ	534 নাম : নিৰ্মালী দেৱী স্বামীৰ নাম: অবনী শৰ্মা ঘৰ নং : ৮৪ বয়স : 51 লিঙ্গ : মহিলা	GZH2570059 ফটো উপলব্ধ
535 নাম : ধনজিতা দেৱী পিতাৰ নাম: অবনী শৰ্মা ঘৰ নং : ৮৪ বয়স : 31 লিঙ্গ : মহিলা	GZH2570067 ফটো উপলব্ধ	536 নাম : গৰিসিতা দেৱী পিতাৰ নাম: অবনী শৰ্মা ঘৰ নং : ৮৪ বয়স : 27 লিঙ্গ : মহিলা	GZH2569655 ফটো উপলব্ধ	537 নাম : মৌচুমী সিনহা স্বামীৰ নাম: নিতেন সিনহা ঘৰ নং : ৮৫ বয়স : 32 লিঙ্গ : মহিলা	GZH2569986 ফটো উপলব্ধ
538 নাম : চবীন ৰায় পিতাৰ নাম: বাৰেন্দ্ৰ ৰায় ঘৰ নং : 85 বয়স : 26 লিঙ্গ : পুৰুষ	GZH2281822 ফটো উপলব্ধ	539 নাম : সুনীল ৰায় পিতাৰ নাম: বাৰেন্দ্ৰ ৰায় ঘৰ নং : ৮৫ বয়স : 24 লিঙ্গ : পুৰুষ	GZH2031771 ফটো উপলব্ধ	S 540 নাম : দিয়া দাস পিতাৰ নাম: প্ৰদীপ দাস ঘৰ নং : ৮৫ বয়স : 23 লিঙ্গ : মহিলা	GZH2704245 ফটো উপলব্ধ



541 নাম : প্ৰণিতা মেধী মাতৃৰ নাম: ৰেণুকা মেধী ঘৰ নং : ৮৬ বয়স : 26 লিঙ্গ : মহিলা	GZH0762195 ফটো উপলব্ধ	542 নাম : খনীন্দ্ৰ নাথ শৰ্মা পিতাৰ নাম: বলেন্দ্ৰ নাথ শৰ্মা ঘৰ নং : ৮৬ বয়স : 23 লিঙ্গ : পুৰুষ	GZH2262798 ফটো উপলব্ধ	543 নাম : চিমা বৰ্মন স্বামীৰ নাম: বাবুল বৰ্মন ঘৰ নং : ৮৮ বয়স : 38 লিঙ্গ : মহিলা	GZH0820035 ফটো উপলব্ধ
544 নাম : বীনা দেৱী অন্যান্য: ভূপালী শৰ্মা ঘৰ নং : ৪৭ বয়স : 58 লিঙ্গ : মহিলা	GZH0962357 ফটো উপলব্ধ	545 নাম : মিন্টু ডেকা পিতাৰ নাম: টিকেন্দ্ৰজিত ডেকা ঘৰ নং : ৯০ বয়স : 25 লিঙ্গ : পুৰুষ	GZH0755439 ফটো উপলব্ধ	546 নাম : ডেইজী ডেকা পিতাৰ নাম: টিকেন্দ্ৰজিত ডেকা ঘৰ নং : ৯০ বয়স : 24 লিঙ্গ : মহিলা	GZH2258143 ফটো উপলব্ধ
547 নাম : উপকুল ভট্টাচাৰ্যী পিতাৰ নাম: ধৰ্মেশ্বৰ ভট্টাচাৰ্যী ঘৰ নং : ৭১ বয়স : 20 লিঙ্গ : পুৰুষ	EJI0045815 ফটো উপলব্ধ	548 নাম : গৌতম পাটোৱাৰী পিতাৰ নাম: ধৰনী পাটোৱাৰী ঘৰ নং : ৯২ বয়স : 47 লিঙ্গ : পুৰুষ	GZH0820076 ফটো উপলব্ধ	549 নাম : দীপাঞ্জলী ডেকা স্বামীৰ নাম: গৌতম পাটোৱাৰী ঘৰ নং : ৯২ বয়স : 45 লিঙ্গ : মহিলা	GZH0820118 ফটো উপলব্ধ
550 নাম : ডিম্বেশ্বৰ দৈমাৰী পিতাৰ নাম: বানেশ্বৰ দৈমাৰী ঘৰ নং : ৭২ বয়স : 27 লিঙ্গ : পুৰুষ	EJI0082107 ফটো উপলব্ধ	551 নাম : ভূপালী শৰ্মা পিতাৰ নাম: দিপক কুমাৰ শৰ্মা ঘৰ নং : ৯২ বয়স : 24 লিঙ্গ : মহিলা	GZH1990464 ফটো উপলব্ধ	552 নাম : গোকুল শৰ্মা পিতাৰ নাম: বিপুল শৰ্মা ঘৰ নং : ৯২ বয়স : 24 লিঙ্গ : পুৰুষ	GZH2704179 ফটো উপলব্ধ
553 নাম : সোন কুমাৰ পিতাৰ নাম: সুদামা চাহ ঘৰ নং : ৯২ বয়স : 24 লিঙ্গ : পুৰুষ	GZH0819573 ফটো উপলব্ধ	554 নাম : অজয় কুমাৰ মুহাৰো মাতৃৰ নাম: শান্তি দেৱী ঘৰ নং : ৯২ বয়স : 23 লিঙ্গ : পুৰুষ	GZH0819581 ফটো উপলব্ধ	555 নাম : সতীশ বৈশ্য পিতাৰ নাম: মহানন্দ বৈশ্য ঘৰ নং : ৯৩ বয়স : 38 লিঙ্গ : পুৰুষ	GZH2124048 ফটো উপলব্ধ
556 নাম : বিউটী ডেকাৰজা পিতাৰ নাম: ৰাজেন ডেকাৰজা ঘৰ নং : ৭৩ বয়স : 20 লিঙ্গ : মহিলা	EJI0030098 ফটো উপলব্ধ	557 নাম : গৌৰি বসুমতাৰী পিতাৰ নাম: নিলেশ্বৰ বসুমতাৰী ঘৰ নং : ৭৪ বয়স : 43 লিঙ্গ : পুৰুষ	GZH0312066 ফটো উপলব্ধ	558 নাম : প্ৰনব চৌধুৰী পিতাৰ নাম: হৰ্ৰে কৃষ্ণ চৌধুৰী ঘৰ নং : ৯৪খ বয়স : 41 লিঙ্গ : পুৰুষ	DZN1652455 ফটো উপলব্ধ
559 নাম : নিল্টো দে পিতাৰ নাম: নাৰায়ণ চন্দ্ৰ দে ঘৰ নং : ৯৬ বয়স : 47 লিঙ্গ : পুৰুষ	GZH2470417 ফটো উপলব্ধ	560 নাম : অনসলী ইচলাৰী ব্ৰহ্ম স্বামীৰ নাম: কমল কুমাৰ ব্ৰহ্ম ঘৰ নং : ৯৬ বয়স : 37 লিঙ্গ : মহিলা	GZH0816991 ফটো উপলব্ধ	561 নাম : কমল কুমাৰ ব্ৰহ্ম পিতাৰ নাম: নিগেন ব্ৰহ্ম ঘৰ নং : ৯৬ বয়স : 36 লিঙ্গ : পুৰুষ	GZH0816983 ফটো উপলব্ধ
562 নাম : ৰঞ্জন বৰুৱা পিতাৰ নাম: তিলেশ্বৰ বৰুৱা ঘৰ নং : ৭৭ বয়স : 33 লিঙ্গ : পুৰুষ	GZH2053114 ফটো উপলব্ধ	563 নাম : ৰাজশ্ৰী চক্ৰৱৰ্তী পিতাৰ নাম: শুধাংশু চক্ৰৱৰ্তী ঘৰ নং : ৯৭ বয়স : 25 লিঙ্গ : মহিলা	GZH0819771 ফটো উপলব্ধ	564 নাম : কল্পনা দত্ত স্বামীৰ নাম: গিৰিন দত্ত ঘৰ নং : ৭৮ বয়স : 44 লিঙ্গ : মহিলা	EJI0131185 ফটো উপলব্ধ
E 565 নাম : নয়নজ্যোতি দত্ত মাতৃৰ নাম: কল্পনা দত্ত ঘৰ নং : ৯৮ বয়স : 27 লিঙ্গ : পুৰুষ	GZH0819797 ফটো উপলব্ধ	566 নাম : ধীৰাজ দত্ত পিতাৰ নাম: গিৰিন দত্ত ঘৰ নং : ৭৮ বয়স : 23 লিঙ্গ : পুৰুষ	EJI0131193 ফটো উপলব্ধ	567 নাম : কমল চন্দ্ৰ দাস পিতাৰ নাম: অচ্যুতা নন্দ দাস ঘৰ নং : ৯৯ বয়স : 69 লিঙ্গ : পুৰুষ	GZH0823013 ফটো উপলব্ধ
568 নাম : পডজা দেৱী স্বামীৰ নাম: সুনেশ্বৰ বসুমতাৰী ঘৰ নং : ৯৯ বয়স : 55 লিঙ্গ : মহিলা	GZH2671493 ফটো উপলব্ধ	569 নাম : জোনালী দাস স্বামীৰ নাম: কমল চন্দ্ৰ দাস ঘৰ নং : ৯৯ বয়স : 53 লিঙ্গ : মহিলা	GZH0823039 ফটো উপলব্ধ	570 নাম : নয়ন জ্যোতি দাস পিতাৰ নাম: কমল চন্দ্ৰ দাস ঘৰ নং : ৯৯ বয়স : 33 লিঙ্গ : পুৰুষ	GZH0823047 ফটো উপলব্ধ



571 নাম : পম্পী বৈশ্য পিতাৰ নাম: মহানন্দ বৈশ্য ঘৰ নং : ৯৯ বয়স : 28 লিঙ্গ : মহিলা	GZH2254449 ফটো উপলব্ধ	572 নাম : কৌশিক কলিতা পিতাৰ নাম: বণধীৰ কলিতা ঘৰ নং : ৯৯ বয়স : 24 লিঙ্গ : পুৰুষ	GZH0819839 ফটো উপলব্ধ	573 নাম : সুপ্রভা সিংহা স্বামীৰ নাম: নিলমনি সিংহা ঘৰ নং : ১০০ বয়স : 62 লিঙ্গ : মহিলা	GZH2393627 ফটো উপলব্ধ
574 নাম : সুশান্তি সিংহা পিতাৰ নাম: নিলমনি সিংহা ঘৰ নং : ১০০ বয়স : 42 লিঙ্গ : মহিলা	GZH2393486 ফটো উপলব্ধ	575 নাম : মনোজ সিংহা পিতাৰ নাম: নিলমনি সিংহা ঘৰ নং : ১০০ বয়স : 38 লিঙ্গ : পুৰুষ	GZH2392868 ফটো উপলব্ধ	576 নাম : অনপ সিংহা পিতাৰ নাম: নিলমনি সিংহা ঘৰ নং : ১০০ বয়স : 36 লিঙ্গ : পুৰুষ	GZH2393437 ফটো উপলব্ধ
577 নাম : অনাই দাশ পিতাৰ নাম: অৰুন দাশ ঘৰ নং : 100 বয়স : 22 লিঙ্গ : পুৰুষ	GZH2739688 ফটো উপলব্ধ	578 নাম : নৰপতী মেধি পিতাৰ নাম: যোগেন মেধি ঘৰ নং : ১০১ বয়স : 54 লিঙ্গ : পুৰুষ	GZH2132454 ফটো উপলব্ধ	579 নাম : তৃষ্ণা মেধি স্বামীৰ নাম: নৰপতী মেধি ঘৰ নং : ১০১ বয়স : 50 লিঙ্গ : মহিলা	GZH2133106 ফটো উপলব্ধ
580 নাম : তৃষ্ণা কলিতা পিতাৰ নাম: ভূমিধৰ কলিতা ঘৰ নং : ১০১ বয়স : 34 লিঙ্গ : মহিলা	GZH0745406 ফটো উপলব্ধ	581 নাম : শিখা মণি বৈশ্য পিতাৰ নাম: মঞ্জয় বৈশ্য ঘৰ নং : 101 বয়স : 22 লিঙ্গ : মহিলা	GZH2924397 ফটো উপলব্ধ	582 নাম : চন্দৰাবু সিংহ পিতাৰ নাম: গৌকুল চন্দ সিংহ ঘৰ নং : ১০২ বয়স : 53 লিঙ্গ : পুৰুষ	GZH0745539 ফটো উপলব্ধ
583 নাম : সুৰেশ শৰ্মা পিতাৰ নাম: সতিশ শৰ্মা ঘৰ নং : ১০২ বয়স : 41 লিঙ্গ : পুৰুষ	GZH2394302 ফটো উপলব্ধ	584 নাম : কল্পনা দেৱী স্বামীৰ নাম: ধৰ্মে ছেত্ৰি ঘৰ নং : 102 বয়স : 35 লিঙ্গ : মহিলা	GZH2648038 ফটো উপলব্ধ	585 নাম : ৰঞ্জিতা বৈশ্য পিতাৰ নাম: বাবুল বৈশ্য ঘৰ নং : ১০২ বয়স : 24 লিঙ্গ : মহিলা	GZH0822957 ফটো উপলব্ধ
586 নাম : জোনমণি ৰাভা স্বামীৰ নাম: বিজয় ৰাভা ঘৰ নং : 102 বয়স : 24 লিঙ্গ : মহিলা	EJI0084517 ফটো উপলব্ধ	587 নাম : বিজয় ৰাভা পিতাৰ নাম: মদন ৰাভা ঘৰ নং : ১০২ বয়স : 23 লিঙ্গ : পুৰুষ	GZH2259208 ফটো উপলব্ধ	588 নাম : নবীন তালুকদাৰ পিতাৰ নাম: গুণাৰাম তালুকদাৰ ঘৰ নং : ১০৩ বয়স : 58 লিঙ্গ : পুৰুষ	GZH2390565 ফটো উপলব্ধ
589 নাম : মীনা তালুকদাৰ স্বামীৰ নাম: নবীন তালুকদাৰ ঘৰ নং : ১০৩ বয়স : 42 লিঙ্গ : মহিলা	GZH2330348 ফটো উপলব্ধ	E 590 নাম : ললিতা দেৱী স্বামীৰ নাম: অশোক গুপ্তা ঘৰ নং : ১০৩ বয়স : 40 লিঙ্গ : মহিলা	GZH2259679 ফটো উপলব্ধ	591 নাম : প্ৰিন্স বৰ্মন পিতাৰ নাম: দ্বিজেন বৰ্মন ঘৰ নং : 104 ক বয়স : 19 লিঙ্গ : পুৰুষ	EJI0140756 ফটো উপলব্ধ
592 নাম : দ্বিজেন বৰ্মন পিতাৰ নাম: বিপিন বৰ্মন ঘৰ নং : ১০৪ক বয়স : 54 লিঙ্গ : পুৰুষ	GZH0820050 ফটো উপলব্ধ	593 নাম : দুজ্যোতী পাঠক পিতাৰ নাম: ধিৰেন পাঠক ঘৰ নং : 105 বয়স : 23 লিঙ্গ : পুৰুষ	GZH2415131 ফটো উপলব্ধ	594 নাম : জুংসাৰ বসুমতাৰী পিতাৰ নাম: বিজিত বসুমতাৰী ঘৰ নং : ১০৬ বয়স : 29 লিঙ্গ : পুৰুষ	GZH0809152 ফটো উপলব্ধ
S 595 নাম : অঞ্জলি বসুমতাৰী স্বামীৰ নাম: জুংসাৰ বসুমতাৰী ঘৰ নং : ১০৬ বয়স : 27 লিঙ্গ : মহিলা	GZH0809160 ফটো উপলব্ধ	596 নাম : অমৰ দেৱ বৰ্মা মাতৃৰ নাম: পাবতী দেৱবৰ্মা ঘৰ নং : 106 বয়স : 25 লিঙ্গ : পুৰুষ	GZH2029361 ফটো উপলব্ধ	597 নাম : অশোক গুপ্তা পিতাৰ নাম: ধৰমবীৰ গুপ্তা ঘৰ নং : ১০৭ বয়স : 55 লিঙ্গ : পুৰুষ	GZH2397503 ফটো উপলব্ধ
598 নাম : ধনমণি ব্ৰহ্ম স্বামীৰ নাম: ৰঞ্জন ব্ৰহ্ম ঘৰ নং : 107 বয়স : 33 লিঙ্গ : মহিলা	EJI0082271 ফটো উপলব্ধ	599 নাম : ৰঞ্জন ব্ৰহ্ম পিতাৰ নাম: নিৰ্মল ব্ৰহ্ম ঘৰ নং : 107 বয়স : 32 লিঙ্গ : পুৰুষ	GZH2394310 ফটো উপলব্ধ	600 নাম : ৰাজেশ পাচৰান পিতাৰ নাম: সমবু পাচৰান ঘৰ নং : ১০৭ বয়স : 27 লিঙ্গ : পুৰুষ	GZH0752808 ফটো উপলব্ধ



বিধানসভা সমষ্টিৰ নম্বৰ আৰু নাম : 33-দিশপুৰ
অংশৰ নম্বৰ আৰু নাম : 1-বেহাৰবাৰী (অংশ)

601 নাম : মোহন ব্ৰহ্ম পিতাৰ নাম: নিমল ব্ৰহ্ম ঘৰ নং : 107 বয়স : 25 লিঙ্গ : পুৰুষ	EJI0082412 ফটো উপলব্ধ	602 নাম : চিমিলতা ব্ৰহ্ম স্বামীৰ নাম: বৰ্মনী ব্ৰহ্ম ঘৰ নং : 107 বয়স : 22 লিঙ্গ : মহিলা	EJI0083592 ফটো উপলব্ধ	603 নাম : বিজয়া বৰ্মন স্বামীৰ নাম: দ্বিজেন বৰ্মন ঘৰ নং : 108 বয়স : 50 লিঙ্গ : মহিলা	GZH2470441 ফটো উপলব্ধ
604 নাম : জনমনি দাস পিতাৰ নাম: মোহন দাস ঘৰ নং : 108 বয়স : 38 লিঙ্গ : মহিলা	GZH0752733 ফটো উপলব্ধ	605 নাম : দিগন্ত দাশ পিতাৰ নাম: অৰুন কুমাৰ দাশ ঘৰ নং : 109 বয়স : 37 লিঙ্গ : পুৰুষ	GZH2101707 ফটো উপলব্ধ	606 নাম : ভাৰতী দাশ স্বামীৰ নাম: দিগন্ত দাশ ঘৰ নং : 109 বয়স : 29 লিঙ্গ : মহিলা	GZH1945062 ফটো উপলব্ধ
607 নাম : স্বপালী দিহিঙীয়া স্বামীৰ নাম: ভাস্কৰ জ্যোতি দাস ঘৰ নং : 110 বয়স : 33 লিঙ্গ : মহিলা	GZH2383586 ফটো উপলব্ধ	608 নাম : ৰাজসিতা দাস স্বামীৰ নাম: বিমলজ্যোতি দাস ঘৰ নং : 110 বয়স : 32 লিঙ্গ : মহিলা	GZH2333649 ফটো উপলব্ধ	609 নাম : চন্দনা বড়ো পিতাৰ নাম: চন্দ্ৰমোহন বড়ো ঘৰ নং : 111 বয়স : 39 লিঙ্গ : মহিলা	GZH1944952 ফটো উপলব্ধ
610 নাম : মালতী বৰ্মন পিতাৰ নাম: শিশু বৰ্মন ঘৰ নং : 112 বয়স : 61 লিঙ্গ : মহিলা	GZH2191344 ফটো উপলব্ধ	611 নাম : মুকুল চন্দ্ৰ পুৰকায়স্থ পিতাৰ নাম: ৰমেন্দ্ৰ কুমাৰ পুৰকায়স্থ ঘৰ নং : 112 বয়স : 55 লিঙ্গ : পুৰুষ	GZH0890624 ফটো উপলব্ধ	612 নাম : বিনা বড়ো পিতাৰ নাম: ধীৰেন বড়ো ঘৰ নং : 112 বয়স : 27 লিঙ্গ : মহিলা	GZH0745505 ফটো উপলব্ধ
613 নাম : মিনলজ্যোতি পাঠক পিতাৰ নাম: ধীৰেন পাঠক ঘৰ নং : 112 বয়স : 26 লিঙ্গ : মহিলা	GZH0762344 ফটো উপলব্ধ	614 নাম : ৰাজবীৰ সিংহ পিতাৰ নাম: ৰাজ কুমাৰ সিংহ ঘৰ নং : 113 বয়স : 20 লিঙ্গ : পুৰুষ	EJI0029637 ফটো উপলব্ধ	615 নাম : বিষ্ণি ৰাম বড়ো পিতাৰ নাম: চক্ৰধৰ বড়ো ঘৰ নং : 115 বয়স : 37 লিঙ্গ : পুৰুষ	GZH0809111 ফটো উপলব্ধ
616 নাম : মইনা বড়ো স্বামীৰ নাম: বিষ্ণি ৰাম বড়ো ঘৰ নং : 115 বয়স : 35 লিঙ্গ : মহিলা	GZH0809129 ফটো উপলব্ধ	617 নাম : সধুমা বসুমতাৰী পিতাৰ নাম: হিৰী ৰাম বসুমতাৰী ঘৰ নং : 115 বয়স : 34 লিঙ্গ : পুৰুষ	GZH0809137 ফটো উপলব্ধ	618 নাম : সবিতা বসুমতাৰী স্বামীৰ নাম: সধুমা বসুমতাৰী ঘৰ নং : 115 বয়স : 32 লিঙ্গ : মহিলা	GZH0809145 ফটো উপলব্ধ
619 নাম : প্ৰীতিসিতা দাস পিতাৰ নাম: খনীন্দ্ৰ দাস ঘৰ নং : 115 বয়স : 23 লিঙ্গ : মহিলা	EJI0062562 ফটো উপলব্ধ	620 নাম : উমেশ ৰায় পিতাৰ নাম: বাবু লাল ৰায় ঘৰ নং : 116 বয়স : 55 লিঙ্গ : পুৰুষ	GZH2001667 ফটো উপলব্ধ	621 নাম : গীতা দেবী স্বামীৰ নাম: উমেশ ৰায় ঘৰ নং : 116 বয়স : 53 লিঙ্গ : মহিলা	GZH2021350 ফটো উপলব্ধ
622 নাম : দেবেন্দ্ৰ ৰায় পিতাৰ নাম: বাবু লাল ৰায় ঘৰ নং : 116 বয়স : 47 লিঙ্গ : পুৰুষ	GZH2002640 ফটো উপলব্ধ	623 নাম : বুনা ৰায় স্বামীৰ নাম: দেবেন্দ্ৰ ৰায় ঘৰ নং : 116 বয়স : 45 লিঙ্গ : মহিলা	GZH2018000 ফটো উপলব্ধ	624 নাম : দীনেশ প্ৰচাদ ৰায় পিতাৰ নাম: ৰাজেন্দ্ৰ ৰায় ঘৰ নং : 116 বয়স : 45 লিঙ্গ : পুৰুষ	GZH2002376 ফটো উপলব্ধ
625 নাম : সঞ্জিতা দেবী স্বামীৰ নাম: দীনেশ প্ৰচাদ ৰায় ঘৰ নং : 116 বয়স : 40 লিঙ্গ : মহিলা	GZH2019651 ফটো উপলব্ধ	626 নাম : শশু কুমাৰ ৰায় পিতাৰ নাম: ৰাজেন্দ্ৰ ৰায় ঘৰ নং : 116 বয়স : 40 লিঙ্গ : পুৰুষ	GZH2016608 ফটো উপলব্ধ	627 নাম : বিভা দেবী স্বামীৰ নাম: শান্ত কুমাৰ দেবী ঘৰ নং : 116 বয়স : 32 লিঙ্গ : মহিলা	GZH2017044 ফটো উপলব্ধ
628 নাম : বিকি কুমাৰ পিতাৰ নাম: ৰাম সিংগাৰ ৰায় ঘৰ নং : 119 বয়স : 25 লিঙ্গ : পুৰুষ	GZH2122950 ফটো উপলব্ধ	629 নাম : দিলীপ কুমাৰ ৰায় পিতাৰ নাম: উমেশ ৰায় ঘৰ নং : 118 বয়স : 23 লিঙ্গ : পুৰুষ	GZH2122893 ফটো উপলব্ধ	630 নাম : দমংটী পেগু স্বামীৰ নাম: ৰাজু পেগু ঘৰ নং : 122 বয়স : 47 লিঙ্গ : মহিলা	GZH1884261 ফটো উপলব্ধ



631 নাম : নিসা হাজোং পিতাৰ নাম: পবিত্ৰ হাজোং ঘৰ নং : 122 বয়স : 24 লিঙ্গ : মহিলা	GZH2471662 ফটো উপলব্ধ	632 নাম : ৰিংকু হাজোং পিতাৰ নাম: পবিত্ৰ হাজোং ঘৰ নং : 122 বয়স : 21 লিঙ্গ : পুৰুষ	GZH0977991 ফটো উপলব্ধ	633 নাম : জিতেন্দ্ৰ চহৰীয়া পিতাৰ নাম: হৰ নাথ চহৰীয়া ঘৰ নং : 128 বয়স : 54 লিঙ্গ : পুৰুষ	GZH0882894 ফটো উপলব্ধ
634 নাম : তখিন ৰায় পিতাৰ নাম: হলি ৰাম ৰায় ঘৰ নং : 128 বয়স : 49 লিঙ্গ : পুৰুষ	GZH0882043 ফটো উপলব্ধ	635 নাম : দিপা ৰায় স্বামীৰ নাম: তখিন ৰায় ঘৰ নং : 128 বয়স : 47 লিঙ্গ : মহিলা	GZH0880989 ফটো উপলব্ধ	636 নাম : পূৰ্ণিমা ডেকা চহৰীয়া স্বামীৰ নাম: জীতেন চহৰীয়া ঘৰ নং : 128 বয়স : 35 লিঙ্গ : মহিলা	GZH0882746 ফটো উপলব্ধ
637 নাম : অনামিকা বৈশ্য স্বামীৰ নাম: প্ৰাঞ্জল বৈশ্য ঘৰ নং : 128 বয়স : 30 লিঙ্গ : মহিলা	GZH2256931 ফটো উপলব্ধ	638 নাম : দীপজ্যোতি চহৰীয়া পিতাৰ নাম: জিতেন্দ্ৰ চহৰীয়া ঘৰ নং : 128 বয়স : 23 লিঙ্গ : পুৰুষ	GZH2300226 ফটো উপলব্ধ	E 639 নাম : মেনকা চৌহান পিতাৰ নাম: প্ৰতাপ চৌহান ঘৰ নং : 128 বয়স : 44 লিঙ্গ : মহিলা	GZH2704328 ফটো উপলব্ধ
640 নাম : সজিত সৰকাৰ পিতাৰ নাম: বিশ্বমিত্ৰ সৰকাৰ ঘৰ নং : 128 বয়স : 36 লিঙ্গ : পুৰুষ	EJI0099390 ফটো উপলব্ধ	641 নাম : পলাশজ্যোতি বৰ্মন পিতাৰ নাম: দ্বিজেন বৰ্মন ঘৰ নং : 131 বয়স : 26 লিঙ্গ : পুৰুষ	GZH0375642 ফটো উপলব্ধ	642 নাম : ডলি বৰা দাস স্বামীৰ নাম: মদন চন্দ্ৰ দাস ঘৰ নং : 130 বয়স : 34 লিঙ্গ : মহিলা	GZH2331007 ফটো উপলব্ধ
643 নাম : হিম্ন শৰ্মা পিতাৰ নাম: জয়নাৰায়ন শৰ্মা ঘৰ নং : 130 বয়স : 25 লিঙ্গ : পুৰুষ	GZH0819961 ফটো উপলব্ধ	644 নাম : কবিতা বসুমতাৰী স্বামীৰ নাম: বাবলু বসুমতাৰী ঘৰ নং : 138 বয়স : 32 লিঙ্গ : মহিলা	GZH2668754 ফটো উপলব্ধ	645 নাম : হিম্ন শৰ্মা পিতাৰ নাম: জয় নাৰায়ণ শৰ্মা ঘৰ নং : 130 বয়স : 25 লিঙ্গ : পুৰুষ	GZH2239945 ফটো উপলব্ধ
646 নাম : নবীন চন্দ্ৰ পেণ্ড পিতাৰ নাম: কৰ্কাী পেণ্ড ঘৰ নং : 137 আ বয়স : 57 লিঙ্গ : পুৰুষ	GZH1941920 ফটো উপলব্ধ	647 নাম : বিন্দ্রাবতী পেণ্ড স্বামীৰ নাম: গবিন পেণ্ড ঘৰ নং : 137 আ বয়স : 49 লিঙ্গ : মহিলা	GZH1941931 ফটো উপলব্ধ	648 নাম : লিনা শৰ্মা স্বামীৰ নাম: জয় নাৰায়ণ শৰ্মা ঘৰ নং : 139 বয়স : 47 লিঙ্গ : মহিলা	GZH1958981 ফটো উপলব্ধ
649 নাম : প্ৰিয়ংকা শৰ্মা পিতাৰ নাম: জয় নাৰায়ন শৰ্মা ঘৰ নং : 139 বয়স : 22 লিঙ্গ : মহিলা	EJI0050740 ফটো উপলব্ধ	650 নাম : ৰঞ্জিত পাচোৱান পিতাৰ নাম: লক্ষ্মী পাচোৱান ঘৰ নং : 180 বয়স : 46 লিঙ্গ : পুৰুষ	GZH0713693 ফটো উপলব্ধ	651 নাম : সাজিদ হুছেইন পিতাৰ নাম: তমাচ আলী ঘৰ নং : 144 বয়স : 23 লিঙ্গ : পুৰুষ	GZH2647667 ফটো উপলব্ধ
652 নাম : নিলিমা বড়ো পিতাৰ নাম: মঞ্জল বড়ো ঘৰ নং : 185 বয়স : 33 লিঙ্গ : মহিলা	GZH2241537 ফটো উপলব্ধ	653 নাম : মণিমা পাল স্বামীৰ নাম: ৰঞ্জিত পাল ঘৰ নং : 147 বয়স : 38 লিঙ্গ : মহিলা	GZH2025815 ফটো উপলব্ধ	654 নাম : ৰাকেশ কুমাৰ সিং পিতাৰ নাম: যৌগেন্দ্ৰ সিং ঘৰ নং : 151 বয়স : 53 লিঙ্গ : পুৰুষ	GZH0905471 ফটো উপলব্ধ
655 নাম : নবজিত দাস পিতাৰ নাম: জগন্নাথ দাস ঘৰ নং : 154 বয়স : 20 লিঙ্গ : পুৰুষ	EJI0046805 ফটো উপলব্ধ	656 নাম : কামাল টালুকদাৰ পিতাৰ নাম: অৰুণ টালুকদাৰ ঘৰ নং : 156 বয়স : 24 লিঙ্গ : পুৰুষ	GZH2103000 ফটো উপলব্ধ	657 নাম : নবজিত ডেকা পিতাৰ নাম: দয়াৰাম ডেকা ঘৰ নং : 158 বয়স : 51 লিঙ্গ : পুৰুষ	GZH2323046 ফটো উপলব্ধ
658 নাম : সেৱালি ডেকা স্বামীৰ নাম: নবজিত ডেকা ঘৰ নং : 158 বয়স : 34 লিঙ্গ : মহিলা	GZH2326999 ফটো উপলব্ধ	659 নাম : অঞ্জনা সিংহ পিতাৰ নাম: লালাহোন সিংহ ঘৰ নং : 160 বয়স : 53 লিঙ্গ : মহিলা	GZH2014223 ফটো উপলব্ধ	660 নাম : নিতেন সিনহা পিতাৰ নাম: নীল কুমাৰ সিনহা ঘৰ নং : 160 বয়স : 35 লিঙ্গ : পুৰুষ	GZH1959655 ফটো উপলব্ধ



661 নাম : প্রদীপ কুমাৰ ৰয় পিতাৰ নাম: সুৰেন্দ্ৰ নাথ ৰয় ঘৰ নং : ১৬২ বয়স : 43 লিঙ্গ : পুৰুষ	GZH0820092 ফটো উপলব্ধ	662 নাম : ডালিমি ৰয় স্বামীৰ নাম: প্রদীপ কুমাৰ ৰয় ঘৰ নং : ১৬২ বয়স : 36 লিঙ্গ : মহিলা	GZH0820100 ফটো উপলব্ধ	663 নাম : দীপক প্ৰসাদ বণিয়া পিতাৰ নাম: হৰি প্ৰসাদ বণিয়া ঘৰ নং : ১৬৬ বয়স : 23 লিঙ্গ : পুৰুষ	GZH0819995 ফটো উপলব্ধ
664 নাম : সুনীতা গৈপৈ স্বামীৰ নাম: হিমল গৈপৈ ঘৰ নং : 182 বয়স : 33 লিঙ্গ : মহিলা	EJI0109579 ফটো উপলব্ধ	665 নাম : সুৰেন্দ্ৰ কুমাৰ ৰায় পিতাৰ নাম: জগনাৰায়ণ ৰায় ঘৰ নং : ১৮৯ বয়স : 39 লিঙ্গ : পুৰুষ	GZH1944867 ফটো উপলব্ধ	666 নাম : বিংকু দেবী স্বামীৰ নাম: সিৰেন্দ্ৰ কুমাৰ ৰায় ঘৰ নং : ১৮৯ বয়স : 35 লিঙ্গ : মহিলা	GZH2030401 ফটো উপলব্ধ
667 নাম : নিৰুপমা শৰ্মা স্বামীৰ নাম: ভোলা শৰ্মা ঘৰ নং : ২০০ বয়স : 59 লিঙ্গ : মহিলা	GZH0712844 ফটো উপলব্ধ	668 নাম : ৰুমী পাঠক ডেকা স্বামীৰ নাম: নিতুল ডেকা ঘৰ নং : ২০০ বয়স : 39 লিঙ্গ : মহিলা	GZH2591683 ফটো উপলব্ধ	669 নাম : নিজু বৰ্মন শইকিয়া স্বামীৰ নাম: দিলিপ শইকিয়া ঘৰ নং : ২০১ বয়স : 46 লিঙ্গ : মহিলা	GZH0713792 ফটো উপলব্ধ
670 নাম : নিতু মণি দাস স্বামীৰ নাম: ধীৰাজ মোহন দাস ঘৰ নং : ২০৩ বয়স : 49 লিঙ্গ : মহিলা	GZH0713909 ফটো উপলব্ধ	S 671 নাম : পূজা দুবে পিতাৰ নাম: পৰশুৰাম দুবে ঘৰ নং : ২০৮ বয়স : 25 লিঙ্গ : মহিলা	GZH0863431 ফটো উপলব্ধ	672 নাম : পাৰভেজু ৰেন মাতৃৰ নাম: শহিদ খাতুন ৰেন ঘৰ নং : ২০৯ বয়স : 24 লিঙ্গ : পুৰুষ	GZH2102341 ফটো উপলব্ধ
673 নাম : মিনা মিকিৰ স্বামীৰ নাম: সুৰেন্দ্ৰ মিকিৰ ঘৰ নং : ২১০ বয়স : 56 লিঙ্গ : মহিলা	GZH0819888 ফটো উপলব্ধ	674 নাম : সুদীপ সান্যাল পিতাৰ নাম: জিতেন্দ্ৰ নাথ সান্যাল ঘৰ নং : ২১১ বয়স : 66 লিঙ্গ : পুৰুষ	GZH0876128 ফটো উপলব্ধ	675 নাম : তৰুণ চন্দ্ৰ দাস পিতাৰ নাম: মদন চন্দ্ৰ দাস ঘৰ নং : ২১১ বয়স : 54 লিঙ্গ : পুৰুষ	GZH2014421 ফটো উপলব্ধ
676 নাম : বিনদিনী বিশ্বাচ স্বামীৰ নাম: বলোৰাম বিশ্বাস ঘৰ নং : ২১১ বয়স : 53 লিঙ্গ : মহিলা	HLF0002502 ফটো উপলব্ধ	677 নাম : অৰুণ বৰুৱা পিতাৰ নাম: থােনেশ্বৰ বৰুৱা ঘৰ নং : ২১১ বয়স : 36 লিঙ্গ : পুৰুষ	GZH0782193 ফটো উপলব্ধ	678 নাম : বিষ্ণু মেচ পিতাৰ নাম: নোৱা ৰাম মেচ ঘৰ নং : ২১১ বয়স : 34 লিঙ্গ : পুৰুষ	GZH0896316 ফটো উপলব্ধ
679 নাম : খৰ্গেশ্বৰ মুচাহাৰী পিতাৰ নাম: দণ্ডধৰ মুচাহাৰী ঘৰ নং : ২১১ বয়স : 31 লিঙ্গ : পুৰুষ	GZH2006260 ফটো উপলব্ধ	680 নাম : অভিৰঞ্জন শইকীয়া পিতাৰ নাম: চিত্ত ৰঞ্জন শইকীয়া ঘৰ নং : ২১১ বয়স : 25 লিঙ্গ : পুৰুষ	GZH0816926 ফটো উপলব্ধ	681 নাম : প্ৰতিমা দাস স্বামীৰ নাম: চন্দন ডেকা ঘৰ নং : 211-বেহৰবাৰী এলপী স্কুল (আৰ/ডবল্যু) বয়স : 19 লিঙ্গ : মহিলা	EJI0146746 ফটো উপলব্ধ
682 নাম : বলোৰাম বিশ্বাস পিতাৰ নাম: বৰদা বিশ্বাস ঘৰ নং : ২১৫ বয়স : 63 লিঙ্গ : পুৰুষ	HLF0002501 ফটো উপলব্ধ	683 নাম : শীখা জ্যোতি হাজৰিকা দাস স্বামীৰ নাম: তুলন দাস ঘৰ নং : ২২৪ বয়স : 40 লিঙ্গ : মহিলা	LRP4636286 ফটো উপলব্ধ	684 নাম : বন্দনা কলিতা স্বামীৰ নাম: দয়া ৰাম কলিতা কলিতা ঘৰ নং : ২২৫ বয়স : 38 লিঙ্গ : মহিলা	GZH2389500 ফটো উপলব্ধ
685 নাম : হৈমবতী বিশ্বাস স্বামীৰ নাম: লক্ষন বিশ্বাস ঘৰ নং : ২৩০খ বয়স : 52 লিঙ্গ : মহিলা	GZH1935075 ফটো উপলব্ধ	686 নাম : কিৰণ ৰায় পিতাৰ নাম: পদ্ম কুমাৰ ৰায় ঘৰ নং : ২৫১ বয়স : 40 লিঙ্গ : মহিলা	GZH2668739 ফটো উপলব্ধ	687 নাম : হৰি চন্দ্ৰ দেৱ পিতাৰ নাম: কমল চন্দ্ৰ দেৱ ঘৰ নং : ২৭২ বয়স : 71 লিঙ্গ : পুৰুষ	GZH0762237 ফটো উপলব্ধ
688 নাম : ফুল বালু দেৱী স্বামীৰ নাম: হৰি চন্দ্ৰ দেৱ ঘৰ নং : ২৭২ বয়স : 42 লিঙ্গ : মহিলা	GZH0762245 ফটো উপলব্ধ	689 নাম : ৰীমা বড়ো পিতাৰ নাম: বিক্ৰম বড়ো ঘৰ নং : ২৯৫ বয়স : 29 লিঙ্গ : মহিলা	GZH0607812 ফটো উপলব্ধ	690 নাম : সম্বাৰী বড়ো স্বামীৰ নাম: বিক্ৰম বড়ো ঘৰ নং : ২৯৬ বয়স : 46 লিঙ্গ : মহিলা	GZH1948987 ফটো উপলব্ধ



691 নাম : মাইন বড়ো স্বামীৰ নাম: প্রদীপ বড়ো ঘৰ নং : ২৯৬ বয়স : 31 লিঙ্গ : মহিলা	GZH1948998 ফটো উপলব্ধ	692 নাম : বেবীকা বড়ো পিতাৰ নাম: বিজয় বড়ো ঘৰ নং : ২৯৬ বয়স : 28 লিঙ্গ : মহিলা	GZH0611046 ফটো উপলব্ধ	693 নাম : জোনমনি বড়ো স্বামীৰ নাম: গোপাল বড়ো ঘৰ নং : ২৯৭ বয়স : 35 লিঙ্গ : মহিলা	GZH0162958 ফটো উপলব্ধ
694 নাম : ৰূপা বড়ো পিতাৰ নাম: আনন্দ বড়ো ঘৰ নং : ৩০০ বয়স : 35 লিঙ্গ : মহিলা	GZH0611079 ফটো উপলব্ধ	695 নাম : বাবুল বড়ো পিতাৰ নাম: তৰুম বড়ো ঘৰ নং : ৩০৩ বয়স : 38 লিঙ্গ : পুৰুষ	GZH0167718 ফটো উপলব্ধ	696 নাম : গনেশ চন্দ্ৰ কুৰী পিতাৰ নাম: বাৰ্জেন চন্দ্ৰ কুৰী ঘৰ নং : ৩০৫ বয়স : 57 লিঙ্গ : পুৰুষ	GZH2896766 ফটো উপলব্ধ
697 নাম : শ্ৰেয়ালী নেওগ স্বামীৰ নাম: গনেশ চন্দ্ৰ কুৰি ঘৰ নং : ৩০৫ বয়স : 52 লিঙ্গ : মহিলা	GZH2896777 ফটো উপলব্ধ	698 নাম : চন্দন নাথ পিতাৰ নাম: সঞ্জীত নাথ ঘৰ নং : ৩০৫ বয়স : 25 লিঙ্গ : পুৰুষ	GZH2390318 ফটো উপলব্ধ	699 নাম : পাৰ্বতী বৰুৱা স্বামীৰ নাম: শান্তনু কুমাৰ বৰুৱা ঘৰ নং : ৩০৬ বয়স : 58 লিঙ্গ : মহিলা	GZH2032597 ফটো উপলব্ধ
700 নাম : বিকাশ বৰুৱা পিতাৰ নাম: শান্তনু কুমাৰ বৰুৱা ঘৰ নং : ৩০৬ বয়স : 26 লিঙ্গ : পুৰুষ	GZH1944487 ফটো উপলব্ধ	701 নাম : বিন্দু বৰ্মন স্বামীৰ নাম: মালিন বৰ্মন ঘৰ নং : 307 বয়স : 24 লিঙ্গ : মহিলা	GZH2720605 ফটো উপলব্ধ	702 নাম : শ্ৰী শুকত দৈমাৰী পিতাৰ নাম: ধৰ্মেশ্বৰ দৈমাৰী ঘৰ নং : ৩১০ বয়স : 53 লিঙ্গ : পুৰুষ	GZH0025287 ফটো উপলব্ধ
703 নাম : বাপধন তালুকদাৰ পিতাৰ নাম: সবেশ্বৰ তালুকদাৰ ঘৰ নং : ৩১০ বয়স : 47 লিঙ্গ : পুৰুষ	GZH2895672 ফটো উপলব্ধ	704 নাম : মাধৱ দৈমাৰী স্বামীৰ নাম: শুকত দৈমাৰী ঘৰ নং : ৩১০ বয়স : 44 লিঙ্গ : মহিলা	GZH0172189 ফটো উপলব্ধ	705 নাম : ৰঞ্জণ দৈমাৰী পিতাৰ নাম: প্রমোদ দৈমাৰী ঘৰ নং : ৩১০ বয়স : 33 লিঙ্গ : পুৰুষ	GZH1948954 ফটো উপলব্ধ
706 নাম : ৰিমকী দৈমাৰী পিতাৰ নাম: প্রমোদ দৈমাৰী ঘৰ নং : ৩১০ বয়স : 30 লিঙ্গ : মহিলা	GZH2895683 ফটো উপলব্ধ	707 নাম : পম্পী দৈমাৰী পিতাৰ নাম: অকম দৈমাৰী ঘৰ নং : ৩১০ বয়স : 30 লিঙ্গ : মহিলা	GZH0025289 ফটো উপলব্ধ	708 নাম : বিদ্যুত দৈমাৰী পিতাৰ নাম: অকণ দৈমাৰী ঘৰ নং : ৩১০ বয়স : 28 লিঙ্গ : পুৰুষ	GZH0172478 ফটো উপলব্ধ
709 নাম : জ্যোতি বৰ্মন কলিতা অন্যান্য: শিব প্রচাদ ৰায় ঘৰ নং : 324 বয়স : 45 লিঙ্গ : মহিলা	GZH0746180 ফটো উপলব্ধ	710 নাম : ইয়ামিনা বসুমতাৰী পিতাৰ নাম: জ্যাকব বসুমতাৰী ঘৰ নং : ৩২৪ বয়স : 36 লিঙ্গ : মহিলা	GZH2611408 ফটো উপলব্ধ	711 নাম : পুল্লেন কলিতা অন্যান্য: শিব প্রচাদ ৰায় ঘৰ নং : 345 বয়স : 52 লিঙ্গ : পুৰুষ	GZH0745919 ফটো উপলব্ধ
712 নাম : মদন চন্দ্ৰ শৰ্মা পিতাৰ নাম: চক্ৰধৰ দেব শৰ্মা ঘৰ নং : 401/4এ জেনিথ হেইঘটস বয়স : 82 লিঙ্গ : পুৰুষ	GZH0611830 ফটো উপলব্ধ	713 নাম : গোলাপী দেৱী স্বামীৰ নাম: মদন চন্দ্ৰ শৰ্মা ঘৰ নং : 401/4এ জেনিথ হেইঘটস বয়স : 66 লিঙ্গ : মহিলা	GZH0611848 ফটো উপলব্ধ	714 নাম : মিতালী ডেকা স্বামীৰ নাম: বনজীত ডেকা ঘৰ নং : 403 বয়স : 40 লিঙ্গ : মহিলা	GZH0972026 ফটো উপলব্ধ
715 নাম : বনজীত ডেকা পিতাৰ নাম: কনক ডেকা ঘৰ নং : ৪০৩ বয়স : 39 লিঙ্গ : পুৰুষ	GZH2381036 ফটো উপলব্ধ	716 নাম : বিপুল বাঢ়ৈ পিতাৰ নাম: দীনেশ বাঢ়ৈ ঘৰ নং : 403 বয়স : 37 লিঙ্গ : পুৰুষ	EJI0060178 ফটো উপলব্ধ	717 নাম : বীনা বাঢ়ৈ স্বামীৰ নাম: বিপুল বাঢ়ৈ ঘৰ নং : 403 বয়স : 29 লিঙ্গ : মহিলা	EJI0060160 ফটো উপলব্ধ
718 নাম : মণিকা দাস স্বামীৰ নাম: উমেশ দাস ঘৰ নং : ৪২২ বয়স : 35 লিঙ্গ : মহিলা	GZH2391050 ফটো উপলব্ধ	719 নাম : দিপালী দাস স্বামীৰ নাম: ললিত চন্দ্ৰ দাস ঘৰ নং : 565 বয়স : 54 লিঙ্গ : মহিলা	EJI0059899 ফটো উপলব্ধ	720 নাম : নিশা শৰ্মা পিতাৰ নাম: দীলু শৰ্মা ঘৰ নং : 570 বয়স : 22 লিঙ্গ : মহিলা	EJI0061762 ফটো উপলব্ধ



721 নাম : দিপাঞ্জলী দাশ স্বামীৰ নাম: ইন্দ্ৰাজিৎ নমো দাশ ঘৰ নং : ৫৮৮ বয়স : 28 লিঙ্গ : মহিলা	GZH0870253 ফটো উপলব্ধ	722 নাম : চন্দ্ৰকান্ত গয়াৰী পিতাৰ নাম: সুৰেন গয়াৰী ঘৰ নং : ৭৩৫ক বয়স : 58 লিঙ্গ : পুৰুষ	GZH1940007 ফটো উপলব্ধ	723 নাম : কিৰণ শূৰীয়াৰী স্বামীৰ নাম: চন্দ্ৰকান্ত গয়াৰী ঘৰ নং : ৭৩৫ক বয়স : 52 লিঙ্গ : মহিলা	GZH1940018 ফটো উপলব্ধ
724 নাম : ফিৰোজ দলে পিতাৰ নাম: গোলাপ দলে ঘৰ নং : ৮০৫ বয়স : 43 লিঙ্গ : পুৰুষ	GZH1940041 ফটো উপলব্ধ	S 725 নাম : মনালিছা দলে পিতাৰ নাম: গোলাপ দলে ঘৰ নং : ৮০৫ বয়স : 39 লিঙ্গ : মহিলা	GZH1940063 ফটো উপলব্ধ	726 নাম : চেমা ডেকা স্বামীৰ নাম: বৈকুণ্ঠ ডেকা ঘৰ নং : ৮০৫J বয়স : 53 লিঙ্গ : মহিলা	GZH1940085 ফটো উপলব্ধ
727 নাম : বঞ্জীত পেগু পিতাৰ নাম: অৰ্থাসিং পেগু ঘৰ নং : ৮০৫K বয়স : 51 লিঙ্গ : পুৰুষ	GZH1940096 ফটো উপলব্ধ	728 নাম : ললিমা পেগু স্বামীৰ নাম: বঞ্জীত পেগু ঘৰ নং : ৮০৫K বয়স : 51 লিঙ্গ : মহিলা	GZH1940109 ফটো উপলব্ধ	729 নাম : নিৰদা পেগু পিতাৰ নাম: অৰ্থাসিং পেগু ঘৰ নং : ৮০৫K বয়স : 48 লিঙ্গ : পুৰুষ	GZH1940110 ফটো উপলব্ধ
730 নাম : বাৰ্জেন পাইত পিতাৰ নাম: দধীৰাম পাইত ঘৰ নং : ৮০৫Q বয়স : 58 লিঙ্গ : পুৰুষ	GZH1940121 ফটো উপলব্ধ	731 নাম : দিষ্টী পাইত স্বামীৰ নাম: বাৰ্জেন পাইত ঘৰ নং : ৮০৫Q বয়স : 53 লিঙ্গ : মহিলা	GZH1940132 ফটো উপলব্ধ	732 নাম : অমত কুমাৰ পাইত পিতাৰ নাম: বাৰ্জেন পাইত ঘৰ নং : ৮০৫Q বয়স : 40 লিঙ্গ : পুৰুষ	GZH1940143 ফটো উপলব্ধ
733 নাম : সয়ঞ্জা কলিতা স্বামীৰ নাম: হৰেশ্বৰ কলিতা ঘৰ নং : ৮০৫ক বয়স : 71 লিঙ্গ : মহিলা	GZH1940176 ফটো উপলব্ধ	734 নাম : নৰেন্দ্ৰ নাথ শৰ্মা পিতাৰ নাম: অনন্ত শৰ্মা ঘৰ নং : ৮০৫ঙ বয়স : 65 লিঙ্গ : পুৰুষ	GZH1940187 ফটো উপলব্ধ	735 নাম : গোলক কলিতা পিতাৰ নাম: হৰেশ্বৰ কলিতা ঘৰ নং : ৮০৫ক বয়স : 59 লিঙ্গ : পুৰুষ	GZH1940154 ফটো উপলব্ধ
736 নাম : প্ৰতিভা দেবী স্বামীৰ নাম: নৰেন্দ্ৰ নাথ শৰ্মা ঘৰ নং : ৮০৫ঙ বয়স : 58 লিঙ্গ : মহিলা	GZH1940198 ফটো উপলব্ধ	737 নাম : নিৰ কলিতা স্বামীৰ নাম: গোলক কলিতা ঘৰ নং : ৮০৫ক বয়স : 53 লিঙ্গ : মহিলা	GZH1940165 ফটো উপলব্ধ	738 নাম : নগেন দেউৰী পিতাৰ নাম: বাবুলাল দেউৰী ঘৰ নং : ৮০৬ বয়স : 61 লিঙ্গ : পুৰুষ	GZH0025290 ফটো উপলব্ধ
739 নাম : মীনা দেউৰী স্বামীৰ নাম: নগেন দেউৰী ঘৰ নং : ৮০৬ বয়স : 54 লিঙ্গ : মহিলা	GZH0025291 ফটো উপলব্ধ	740 নাম : চুইটি দেউৰী পিতাৰ নাম: নগেন দেউৰী ঘৰ নং : ৮০৬ বয়স : 41 লিঙ্গ : মহিলা	GZH1940256 ফটো উপলব্ধ	S 741 নাম : সঞ্জীব দেউৰী পিতাৰ নাম: নগেন দেউৰী ঘৰ নং : ৮০৬ বয়স : 39 লিঙ্গ : পুৰুষ	GZH1940267 ফটো উপলব্ধ
742 নাম : উষা দেউৰী স্বামীৰ নাম: প্ৰনয় দেউৰী ঘৰ নং : ৮০৭ বয়স : 54 লিঙ্গ : মহিলা	GZH1940290 ফটো উপলব্ধ	743 নাম : বিংকু মল্লিক স্বামীৰ নাম: ধীৰাজ মল্লিক ঘৰ নং : ৮৩৫ বয়স : 29 লিঙ্গ : মহিলা	GZH2013324 ফটো উপলব্ধ	744 নাম : তপন মজুমদাৰ পিতাৰ নাম: সুবীৰ মজুমদাৰ ঘৰ নং : 959 বয়স : 48 লিঙ্গ : পুৰুষ	EJI0099523 ফটো উপলব্ধ
745 নাম : বিউটি মজুমদাৰ স্বামীৰ নাম: তপন মজুমদাৰ ঘৰ নং : 959 বয়স : 41 লিঙ্গ : মহিলা	EJI0099432 ফটো উপলব্ধ	746 নাম : তাপস মজুমদাৰ পিতাৰ নাম: তপন মজুমদাৰ ঘৰ নং : 959 বয়স : 25 লিঙ্গ : পুৰুষ	EJI0102723 ফটো উপলব্ধ	747 নাম : প্ৰাৰ্থনা বৈশ্য পিতাৰ নাম: ৰতিকান্ত বৈশ্য ঘৰ নং : ১০২০ বয়স : 28 লিঙ্গ : মহিলা	GZH2397164 ফটো উপলব্ধ
748 নাম : সুসীতা বৈশ্য পিতাৰ নাম: ৰতিকান্ত বৈশ্য ঘৰ নং : ১০২০ বয়স : 25 লিঙ্গ : মহিলা	GZH2333615 ফটো উপলব্ধ	749 নাম : ৰিতুমাণি বৰ্মন পিতাৰ নাম: ধীৰেন বৰ্মন ঘৰ নং : ১০৩৫ বয়স : 40 লিঙ্গ : মহিলা	GZH2389989 ফটো উপলব্ধ	750 নাম : ধীৰেন বৰ্মন পিতাৰ নাম: লক্ষেশ্বৰ বৰ্মন ঘৰ নং : ১০৩৭ বয়স : 53 লিঙ্গ : পুৰুষ	GZH2394336 ফটো উপলব্ধ



751 নাম : শচীন বড়ো পিতাৰ নাম: নৰেন বড়ো ঘৰ নং : 1147 বয়স : 43 লিঙ্গ : পুৰুষ	GZH0887547 ফটো উপলব্ধ	752 নাম : ববিতা বড়ো স্বামীৰ নাম: শচীন বড়ো ঘৰ নং : 1189 বয়স : 38 লিঙ্গ : মহিলা	GZH2005999 ফটো উপলব্ধ	753 নাম : বঞ্জীত ৰাভা পিতাৰ নাম: সত্য ৰাভা ঘৰ নং : 1148 বয়স : 46 লিঙ্গ : পুৰুষ	GZH2476497 ফটো উপলব্ধ
754 নাম : ৰুমী ৰাভা স্বামীৰ নাম: বঞ্জীত ৰাভা ঘৰ নং : 1148 বয়স : 43 লিঙ্গ : মহিলা	GZH2476505 ফটো উপলব্ধ	755 নাম : কপিল ৰাভা পিতাৰ নাম: বঞ্জীত ৰাভা ঘৰ নং : 1148 বয়স : 22 লিঙ্গ : পুৰুষ	GZH2494326 ফটো উপলব্ধ	756 নাম : শ্যামন্ত বৰ্মন পিতাৰ নাম: বিপিন বৰ্মন ঘৰ নং : 1155 বয়স : 46 লিঙ্গ : পুৰুষ	GZH0887778 ফটো উপলব্ধ
757 নাম : ৰিংকু কলিতা বৰ্মন স্বামীৰ নাম: শ্যামন্ত বৰ্মন ঘৰ নং : 1155 বয়স : 40 লিঙ্গ : মহিলা	GZH0887703 ফটো উপলব্ধ	758 নাম : ললিত চন্দ্ৰ দেউৰী পিতাৰ নাম: নবিন দেউৰী ঘৰ নং : 1165 বয়স : 58 লিঙ্গ : পুৰুষ	GZH1940381 ফটো উপলব্ধ	759 নাম : ৰঞ্জিতা দেউৰী স্বামীৰ নাম: ডাঃ ললিত চন্দ্ৰ দেউৰী ঘৰ নং : 1165 বয়স : 44 লিঙ্গ : মহিলা	GZH1940392 ফটো উপলব্ধ
760 নাম : ৰাজীৱ দেউৰী পিতাৰ নাম: মতীৰাম দেউৰী ঘৰ নং : 1166 বয়স : 51 লিঙ্গ : পুৰুষ	GZH1940450 ফটো উপলব্ধ	761 নাম : বেবতী দেউৰী স্বামীৰ নাম: ৰাজীৱ দেউৰী ঘৰ নং : 1166 বয়স : 49 লিঙ্গ : মহিলা	GZH1940461 ফটো উপলব্ধ	762 নাম : দিপক চন্দ্ৰ কলিতা পিতাৰ নাম: মনিৰাম কলিতা ঘৰ নং : 1169 বয়স : 59 লিঙ্গ : পুৰুষ	GZH1940472 ফটো উপলব্ধ
763 নাম : বিপিন ডেকা পিতাৰ নাম: মনিৰাম ডেকা ঘৰ নং : 1192 বয়স : 62 লিঙ্গ : পুৰুষ	GZH1940621 ফটো উপলব্ধ	764 নাম : বিমল শৰ্মা পিতাৰ নাম: অমৰ শৰ্মা ঘৰ নং : 1196 বয়স : 51 লিঙ্গ : পুৰুষ	GZH1940712 ফটো উপলব্ধ	765 নাম : পূৰ্ণিমা শৰ্মা স্বামীৰ নাম: বিমল শৰ্মা ঘৰ নং : 1196 বয়স : 49 লিঙ্গ : মহিলা	GZH1940723 ফটো উপলব্ধ
766 নাম : অতুল দাস পিতাৰ নাম: নগেন দাস ঘৰ নং : 1199 বয়স : 56 লিঙ্গ : পুৰুষ	GZH1940734 ফটো উপলব্ধ	767 নাম : ৰাজেশ্বৰী দাস স্বামীৰ নাম: অতুল দাস ঘৰ নং : 1199 বয়স : 49 লিঙ্গ : মহিলা	GZH1940745 ফটো উপলব্ধ	768 নাম : অৰুণ দাস পিতাৰ নাম: অমূল্য দাস ঘৰ নং : 1199 বয়স : 48 লিঙ্গ : পুৰুষ	GZH1940756 ফটো উপলব্ধ
769 নাম : ইতি দাস স্বামীৰ নাম: অৰুণ দাস ঘৰ নং : 1199 বয়স : 41 লিঙ্গ : মহিলা	GZH1940767 ফটো উপলব্ধ	770 নাম : ৰেনকা মেধী স্বামীৰ নাম: ৰাজকুমাৰ মেধী ঘৰ নং : 1198 বয়স : 51 লিঙ্গ : মহিলা	GZH1940789 ফটো উপলব্ধ	771 নাম : সুন্দৰ বৰুৱা পিতাৰ নাম: দানৰাম বৰুৱা ঘৰ নং : 1198 বয়স : 71 লিঙ্গ : পুৰুষ	GZH1940790 ফটো উপলব্ধ
772 নাম : কোষে বৰুৱা স্বামীৰ নাম: সুন্দৰ বৰুৱা ঘৰ নং : 1198 বয়স : 66 লিঙ্গ : মহিলা	GZH1940803 ফটো উপলব্ধ	S 773 নাম : সৰলা বৰুৱা পিতাৰ নাম: সুন্দৰ বৰুৱা ঘৰ নং : 1198 বয়স : 40 লিঙ্গ : মহিলা	GZH1940814 ফটো উপলব্ধ	774 নাম : বন কৌৰ স্বামীৰ নাম: ৰাজা সিং ঘৰ নং : 1180 বয়স : 51 লিঙ্গ : মহিলা	GZH1940836 ফটো উপলব্ধ
775 নাম : ধনজিৎ তালুকদাৰ পিতাৰ নাম: নিবাৰিণ তালুকদাৰ ঘৰ নং : 1180 বয়স : 41 লিঙ্গ : পুৰুষ	GZH0970517 ফটো উপলব্ধ	776 নাম : তৃষ্ণামণি তালুকদাৰ স্বামীৰ নাম: ধনজিৎ তালুকদাৰ ঘৰ নং : 1180 বয়স : 29 লিঙ্গ : মহিলা	GZH2668788 ফটো উপলব্ধ	777 নাম : কাৰেৰী কৌৰ মাতৃৰ নাম: বন কৌৰ ঘৰ নং : 1180 বয়স : 27 লিঙ্গ : মহিলা	GZH0759340 ফটো উপলব্ধ
778 নাম : সৰজ সিং মাতৃৰ নাম: বন কৌৰ ঘৰ নং : 1180 বয়স : 26 লিঙ্গ : পুৰুষ	GZH0759357 ফটো উপলব্ধ	779 নাম : ৰবেন চৌধুৰী পিতাৰ নাম: ৰঘুনাথ চৌধুৰী ঘৰ নং : 1182 বয়স : 64 লিঙ্গ : পুৰুষ	GZH1940869 ফটো উপলব্ধ	#2 780 নাম : মনজ নাথ স্বামীৰ নাম: ৰবেন চৌধুৰী ঘৰ নং : দাখিনগাঁও সোঁনাইঘুলী ত্ৰিনাথ পাথ বয়স : 56 লিঙ্গ : মহিলা	GZH1940870 ফটো উপলব্ধ



# 781 নাম : পাৰুল বৰুৱা স্বামীৰ নাম : ডঃ চম্পক তালুকদাৰ ঘৰ নং : ১১৮৩ বয়স : 45 লিঙ্গ : মহিলা	GZH1940927 ফটো উপলব্ধ	782 নাম : শঙ্কৰ শৰ্মা পিতাৰ নাম : নয়ন প্ৰসাদ শৰ্মা ঘৰ নং : ১১৮৪ বয়স : 39 লিঙ্গ : পুৰুষ	GZH1940972 ফটো উপলব্ধ	783 নাম : গিৰিবালা দত্ত স্বামীৰ নাম : মাখন দত্ত ঘৰ নং : ১১৮৫ বয়স : 61 লিঙ্গ : মহিলা	GZH1940994 ফটো উপলব্ধ
S 784 নাম : বিনিতা দত্ত পিতাৰ নাম : মাখন দত্ত ঘৰ নং : ১১৮৫ বয়স : 89 লিঙ্গ : মহিলা	GZH1941000 ফটো উপলব্ধ	785 নাম : ঘনশ্যাম ইয়াজি পিতাৰ নাম : ভোলা যাজি ঘৰ নং : ১১৮৬ বয়স : 51 লিঙ্গ : পুৰুষ	GZH1941011 ফটো উপলব্ধ	786 নাম : শকুন্তলা ইয়াজি স্বামীৰ নাম : ঘনশ্যাম ইয়াজি ঘৰ নং : ১১৮৬ বয়স : 51 লিঙ্গ : মহিলা	GZH1941022 ফটো উপলব্ধ
787 নাম : মনহৰি তালুকদাৰ পিতাৰ নাম : পানীৰাম তালুকদাৰ ঘৰ নং : ১১৮৭ বয়স : 53 লিঙ্গ : পুৰুষ	GZH1941033 ফটো উপলব্ধ	788 নাম : গীতা তালুকদাৰ স্বামীৰ নাম : মনহৰি তালুকদাৰ ঘৰ নং : ১১৮৭ বয়স : 48 লিঙ্গ : মহিলা	GZH1941044 ফটো উপলব্ধ	789 নাম : সাহানাজ বেগম স্বামীৰ নাম : আব্দুল আজিজ খান ঘৰ নং : 1188 বয়স : 72 লিঙ্গ : মহিলা	GZH2671055 ফটো উপলব্ধ
790 নাম : আব্দুল আজিজ খান পিতাৰ নাম : হাকিম খান ঘৰ নং : 1188 বয়স : 56 লিঙ্গ : পুৰুষ	GZH2671089 ফটো উপলব্ধ	791 নাম : আজম খান পিতাৰ নাম : আব্দুল আজিজ খান ঘৰ নং : 1188 বয়স : 35 লিঙ্গ : পুৰুষ	GZH2671824 ফটো উপলব্ধ	792 নাম : ফাতমা খান স্বামীৰ নাম : আজম খান ঘৰ নং : 1188 বয়স : 31 লিঙ্গ : মহিলা	GZH2671832 ফটো উপলব্ধ
S 793 নাম : দিলীপী কলিতা পিতাৰ নাম : বশিষ্ঠ কলিতা ঘৰ নং : ১১৮৯ বয়স : 47 লিঙ্গ : মহিলা	GZH1941099 ফটো উপলব্ধ	794 নাম : দিগন্ত কলিতা পিতাৰ নাম : বশিষ্ঠ কলিতা ঘৰ নং : ১১৮৯ বয়স : 45 লিঙ্গ : পুৰুষ	GZH1941113 ফটো উপলব্ধ	795 নাম : সৰবালা ডেকা স্বামীৰ নাম : ঘনকান্ত ডেকা ঘৰ নং : ১১৯১ বয়স : 79 লিঙ্গ : মহিলা	GZH1941157 ফটো উপলব্ধ
796 নাম : কন্দৰ্প কুঃ ডেকা পিতাৰ নাম : ঘনকান্ত ডেকা ঘৰ নং : ১১৯১ বয়স : 61 লিঙ্গ : পুৰুষ	GZH1941168 ফটো উপলব্ধ	797 নাম : বিষ্ণুৰাম ডেকা পিতাৰ নাম : ঘনকান্ত ডেকা ঘৰ নং : ১১৯১ বয়স : 56 লিঙ্গ : পুৰুষ	GZH1941180 ফটো উপলব্ধ	798 নাম : ৰঞ্জিত ডেকা পিতাৰ নাম : ঘনকান্ত ডেকা ঘৰ নং : ১১৯১ বয়স : 55 লিঙ্গ : পুৰুষ	GZH1941204 ফটো উপলব্ধ
799 নাম : বনজিত ডেকা পিতাৰ নাম : ঘনকান্ত ডেকা ঘৰ নং : ১১৯১ বয়স : 53 লিঙ্গ : পুৰুষ	GZH1941215 ফটো উপলব্ধ	800 নাম : মাধবী ডেকা স্বামীৰ নাম : কন্দৰ্প কুঃ ডেকা ঘৰ নং : ১১৯১ বয়স : 53 লিঙ্গ : মহিলা	GZH1941179 ফটো উপলব্ধ	801 নাম : কণিকা নায়ক স্বামীৰ নাম : কেশৱ নায়ক ঘৰ নং : 1191 বয়স : 52 লিঙ্গ : মহিলা	EJI0076190 ফটো উপলব্ধ
802 নাম : বীনা ডেকা স্বামীৰ নাম : বিষ্ণুৰাম ডেকা ঘৰ নং : ১১৯১ বয়স : 49 লিঙ্গ : মহিলা	GZH1941191 ফটো উপলব্ধ	803 নাম : প্ৰিয়ংকা নায়ক পিতাৰ নাম : কেশৱ নায়ক ঘৰ নং : 1191 বয়স : 25 লিঙ্গ : মহিলা	EJI0075960 ফটো উপলব্ধ	804 নাম : কৰণ নায়ক পিতাৰ নাম : কেশৱ নায়ক ঘৰ নং : 1191 বয়স : 22 লিঙ্গ : পুৰুষ	EJI0075259 ফটো উপলব্ধ
805 নাম : মিনতি নাথ দাস স্বামীৰ নাম : দীপক দাস ঘৰ নং : ১১৯৮ বয়স : 40 লিঙ্গ : মহিলা	GZH0704569 ফটো উপলব্ধ	806 নাম : বিকাশ বৰ্মন পিতাৰ নাম : জিৱু বৰ্মন ঘৰ নং : ১২০৪ বয়স : 27 লিঙ্গ : পুৰুষ	GZH0890889 ফটো উপলব্ধ	807 নাম : সাৰবালা সিংহ স্বামীৰ নাম : বলবিন্দৰ সিংহ ঘৰ নং : ১২৪৮ বয়স : 53 লিঙ্গ : মহিলা	GZH0025293 ফটো উপলব্ধ
808 নাম : বিজয় সিং পিতাৰ নাম : বলবিন্দৰ সিং ঘৰ নং : ১২৪৮ বয়স : 27 লিঙ্গ : পুৰুষ	GZH0039958 ফটো উপলব্ধ	809 নাম : শ্বপন মুজুমদাৰ সিং মাতৃৰ নাম : বীণা সিং ঘৰ নং : ১২৪৯ বয়স : 33 লিঙ্গ : পুৰুষ	GZH0025294 ফটো উপলব্ধ	S 810 নাম : পুৰাৰাম ইংতি পিতাৰ নাম : ফাগুমা ইংতি ঘৰ নং : ১২৭০ বয়স : 71 লিঙ্গ : পুৰুষ	GZH1978525 ফটো উপলব্ধ



811 নাম : লীলা ইংতি স্বামীৰ নাম : পুৰাবাম ইংতি ঘৰ নং : ১২৭০ বয়স : 61 লিঙ্গ : মহিলা	GZH1978536 ফটো উপলব্ধ	812 নাম : মিনাক্ষী বৈশ্য পিতাৰ নাম : ৰতিকান্ত বৈশ্য ঘৰ নং : ১৪০০ বয়স : 25 লিঙ্গ : মহিলা	GZH2394419 ফটো উপলব্ধ	813 নাম : উজ্জল বৈশ্য পিতাৰ নাম : মঞ্জয় বৈশ্য ঘৰ নং : ১৪৪৯ বয়স : 24 লিঙ্গ : পুৰুষ	GZH2393981 ফটো উপলব্ধ
814 নাম : সঞ্জয় শৰ্মা পিতাৰ নাম : নয়ন প্ৰসাদ শৰ্মা ঘৰ নং : ১৪৮৪ বয়স : 45 লিঙ্গ : পুৰুষ	GZH1941226 ফটো উপলব্ধ	815 নাম : বানীধৰ তালুকদাৰ পিতাৰ নাম : প্ৰমোদ তালুকদাৰ ঘৰ নং : ১৫০০ বয়স : 64 লিঙ্গ : পুৰুষ	GZH0759217 ফটো উপলব্ধ	816 নাম : ঋগৱেদী কাশ্যপ পিতাৰ নাম : বানীধৰ তালুকদাৰ ঘৰ নং : ১৫০০ বয়স : 28 লিঙ্গ : মহিলা	GZH0759233 ফটো উপলব্ধ
817 নাম : জ্যোতিষ্মান কাশ্যপ পিতাৰ নাম : বানীধৰ তালুকদাৰ ঘৰ নং : ১৫০০ বয়স : 26 লিঙ্গ : পুৰুষ	GZH0759241 ফটো উপলব্ধ	E 818 নাম : বিশ্বনাথ গজৰাজ অন্যান্য : সুৰজ গজৰাজ ঘৰ নং : ১৬৪৫ বয়স : ৪৪ লিঙ্গ : পুৰুষ	GZH2381804 ফটো উপলব্ধ	819 নাম : ভাগৱতী গজৰাজ স্বামীৰ নাম : বিশ্ব নাথ গজৰাজ ঘৰ নং : ১৬৫৪ বয়স : 72 লিঙ্গ : মহিলা	GZH2381986 ফটো উপলব্ধ
820 নাম : ববি গজৰাজ পিতাৰ নাম : বিশ্ব নাথ গজৰাজ ঘৰ নং : ১৬৫৬ বয়স : 33 লিঙ্গ : মহিলা	GZH2382034 ফটো উপলব্ধ	821 নাম : প্ৰদীপ সিং পিতাৰ নাম : কুমী সিং ঘৰ নং : ১৮২১ বয়স : 57 লিঙ্গ : পুৰুষ	GZH0521427 ফটো উপলব্ধ	822 নাম : বীনা দাস স্বামীৰ নাম : গনেশ দাস ঘৰ নং : ১৮২২ বয়স : 49 লিঙ্গ : মহিলা	GZH0521468 ফটো উপলব্ধ
823 নাম : ৰাখি সিনহা পিতাৰ নাম : তনু সিং ঘৰ নং : ১৮২২ বয়স : 31 লিঙ্গ : মহিলা	GZH0610618 ফটো উপলব্ধ	824 নাম : বিজু পেণ্ডু পিতাৰ নাম : কতিৰাম পেণ্ডু ঘৰ নং : ১৮২৪ বয়স : 41 লিঙ্গ : পুৰুষ	GZH1941395 ফটো উপলব্ধ	825 নাম : পাৰ্থ প্ৰতীম দেউৰী পিতাৰ নাম : ললিত চন্দ্ৰ দেউৰী ঘৰ নং : ১৮২৬ বয়স : 26 লিঙ্গ : পুৰুষ	GZH0610394 ফটো উপলব্ধ
826 নাম : উপেন ৰাভা পিতাৰ নাম : ৰঞ্জিত ৰাভা ঘৰ নং : ১৮২৭ বয়স : 32 লিঙ্গ : পুৰুষ	GZH0611145 ফটো উপলব্ধ	827 নাম : মঞ্জু ৰাভা পিতাৰ নাম : ৰঞ্জিত ৰাভা ঘৰ নং : ১৮২৭ বয়স : 28 লিঙ্গ : মহিলা	GZH0611343 ফটো উপলব্ধ	828 নাম : তিলক চন্দ্ৰ দাস পিতাৰ নাম : অতুল চন্দ্ৰ দাস ঘৰ নং : ১৮২৮ বয়স : 30 লিঙ্গ : পুৰুষ	GZH0030379 ফটো উপলব্ধ
S 829 নাম : হীৰা দাস পিতাৰ নাম : অতুল দাস ঘৰ নং : ১৮২৮ বয়স : 27 লিঙ্গ : মহিলা	GZH0030437 ফটো উপলব্ধ	830 নাম : কাজল কোঁৰ পিতাৰ নাম : ৰাজা সিং ঘৰ নং : ১৮২৯ বয়স : 30 লিঙ্গ : মহিলা	GZH0030999 ফটো উপলব্ধ	831 নাম : ৰাতুল দত্ত পিতাৰ নাম : মাখন দত্ত ঘৰ নং : ১৮৩০ বয়স : 38 লিঙ্গ : পুৰুষ	GZH0607747 ফটো উপলব্ধ
832 নাম : নিতুল দত্ত পিতাৰ নাম : মাখন দত্ত ঘৰ নং : ১৮৩০ বয়স : 38 লিঙ্গ : পুৰুষ	GZH0607754 ফটো উপলব্ধ	833 নাম : গৌবিন্দ চন্দ্ৰ বুজৰ বৰুৱা পিতাৰ নাম : পূৰ্ণচন্দ্ৰ বুজৰ বৰুৱা ঘৰ নং : ১৮৩১ বয়স : 71 লিঙ্গ : পুৰুষ	GZH1941475 ফটো উপলব্ধ	834 নাম : কল্পনা বুজৰ বৰুৱা স্বামীৰ নাম : গৌবিন্দ চন্দ্ৰ বুজৰ বৰুৱা ঘৰ নং : ১৮৩১ বয়স : 62 লিঙ্গ : মহিলা	GZH1941486 ফটো উপলব্ধ
835 নাম : অসীম কুমাৰ বুজৰ বৰুৱা পিতাৰ নাম : গৌবিন্দ চন্দ্ৰ বুজৰ বৰুৱা ঘৰ নং : ১৮৩১ বয়স : 44 লিঙ্গ : পুৰুষ	GZH1941497 ফটো উপলব্ধ	836 নাম : হিতেশ বুজৰ বৰুৱা পিতাৰ নাম : গৌবিন্দ চন্দ্ৰ বুজৰ বৰুৱা ঘৰ নং : ১৮৩১ বয়স : 41 লিঙ্গ : পুৰুষ	GZH1941500 ফটো উপলব্ধ	837 নাম : সতীশ শৰ্মা পিতাৰ নাম : বজ্ৰপতী শৰ্মা ঘৰ নং : ১৮৩২ বয়স : 65 লিঙ্গ : পুৰুষ	GZH1941577 ফটো উপলব্ধ
838 নাম : মীৰা শৰ্মা স্বামীৰ নাম : সতীশ শৰ্মা ঘৰ নং : ১৮৩২ বয়স : 61 লিঙ্গ : মহিলা	GZH1941588 ফটো উপলব্ধ	839 নাম : মালতী ৰায় স্বামীৰ নাম : পৰেশ ৰায় ঘৰ নং : ১৮৩৩ বয়স : 69 লিঙ্গ : মহিলা	GZH1941602 ফটো উপলব্ধ	840 নাম : মঃ বহৰ খান পিতাৰ নাম : উমেট খান খান ঘৰ নং : ১৮৩৪ বয়স : 66 লিঙ্গ : পুৰুষ	GZH1941679 ফটো উপলব্ধ



841 নাম : কামিনী কুমাৰ শৰ্মা পিতাৰ নাম: মধু নাথ শৰ্মা ঘৰ নং : ১৮৩৫ বয়স : 71 লিঙ্গ : পুৰুষ	GZH1941691 ফটো উপলব্ধ	842 নাম : তৰলতা দেৱী স্বামীৰ নাম: কামিনী কুমাৰ শৰ্মা ঘৰ নং : ১৮৩৫ বয়স : 63 লিঙ্গ : মহিলা	GZH1941704 ফটো উপলব্ধ	843 নাম : ধীমান নব শৰ্মা পিতাৰ নাম: কামিনী শৰ্মা ঘৰ নং : ১৮৩৫ বয়স : 42 লিঙ্গ : পুৰুষ	GZH1941726 ফটো উপলব্ধ
844 নাম : মীনা কলিতা বয় স্বামীৰ নাম: ধনেশ্বৰ বয় ঘৰ নং : ১৮৩৬ বয়স : 50 লিঙ্গ : মহিলা	GZH1941760 ফটো উপলব্ধ	845 নাম : দিপালী সৰকাৰ সুত্ৰধৰ স্বামীৰ নাম: সন্তু সুত্ৰধৰ ঘৰ নং : ১৮৩৭ বয়স : 55 লিঙ্গ : মহিলা	GZH0612531 ফটো উপলব্ধ	846 নাম : অজয় সুত্ৰধৰ পিতাৰ নাম: সন্তু সুত্ৰধৰ ঘৰ নং : ১৮৩৭ বয়স : 38 লিঙ্গ : পুৰুষ	GZH0612572 ফটো উপলব্ধ
847 নাম : সুজয় সৰকাৰ পিতাৰ নাম: সন্তু সুত্ৰধৰ ঘৰ নং : ১৮৩৭ বয়স : 28 লিঙ্গ : পুৰুষ	GZH0612606 ফটো উপলব্ধ	848 নাম : ধনজিত বড়ো পিতাৰ নাম: সুৰেন বড়ো ঘৰ নং : ১৮৩৮ বয়স : 28 লিঙ্গ : পুৰুষ	GZH0607739 ফটো উপলব্ধ	S 849 নাম : হিমাক্ষী বড়ো স্বামীৰ নাম: ধনজিত বড়ো ঘৰ নং : ১৮৩৮ বয়স : 27 লিঙ্গ : মহিলা	GZH0613406 ফটো উপলব্ধ
850 নাম : জ্যোৎস্না ডেকা পিতাৰ নাম: প্ৰদীপ ডেকা ঘৰ নং : ১৮৩৯ বয়স : 30 লিঙ্গ : মহিলা	GZH0610808 ফটো উপলব্ধ	851 নাম : প্ৰনালী ডেকা পিতাৰ নাম: প্ৰদীপ ডেকা ঘৰ নং : ১৮৩৯ বয়স : 29 লিঙ্গ : মহিলা	GZH0610857 ফটো উপলব্ধ	852 নাম : শিৱানী বড়ো স্বামীৰ নাম: বিপুল বড়ো ঘৰ নং : ১৮৪০ বয়স : 38 লিঙ্গ : মহিলা	GZH0421479 ফটো উপলব্ধ
853 নাম : পৰেশ দাস পিতাৰ নাম: লক্ষেশ্বৰ দাস ঘৰ নং : ১৮৪২ বয়স : 45 লিঙ্গ : পুৰুষ	GZH0611780 ফটো উপলব্ধ	854 নাম : সুনীতা দাস স্বামীৰ নাম: পৰেশ দাস ঘৰ নং : ১৮৪২ বয়স : 35 লিঙ্গ : মহিলা	GZH0609925 ফটো উপলব্ধ	855 নাম : ৰজনী দেৱী স্বামীৰ নাম: সঞ্জয় শৰ্মা ঘৰ নং : ১৮৪৪ বয়স : 39 লিঙ্গ : মহিলা	GZH0610428 ফটো উপলব্ধ
856 নাম : চন্দ্ৰমা বৰা স্বামীৰ নাম: প্ৰদীপ কুমাৰ বৰা ঘৰ নং : ১৮৪৫ বয়স : 57 লিঙ্গ : মহিলা	GZH1941293 ফটো উপলব্ধ	857 নাম : ৰঘনাথ চৌধুৰী পিতাৰ নাম: কাপ্ৰেশ্বৰ চৌধুৰী ঘৰ নং : ১৮৪৬ বয়স : 64 লিঙ্গ : পুৰুষ	GZH0610568 ফটো উপলব্ধ	858 নাম : ৰপশ্ৰী টেৰণ স্বামীৰ নাম: মিতু বড়ো ঘৰ নং : ১৮৪৬ বয়স : 36 লিঙ্গ : মহিলা	GZH0610931 ফটো উপলব্ধ
859 নাম : সঞ্জু চৌধুৰী স্বামীৰ নাম: ৰৌহন চৌধুৰী ঘৰ নং : ১৮৪৬ বয়স : 30 লিঙ্গ : মহিলা	GZH0610402 ফটো উপলব্ধ	860 নাম : ববীতা কুমাৰী চৌধুৰী স্বামীৰ নাম: সুনীল চৌধুৰী ঘৰ নং : ১৮৪৬ বয়স : 26 লিঙ্গ : মহিলা	GZH0609792 ফটো উপলব্ধ	861 নাম : নুৰইচলাম আলি পিতাৰ নাম: মুমুৰ উদ্দিন আলি ঘৰ নং : ১৮৪৭ বয়স : 37 লিঙ্গ : পুৰুষ	GZH0610444 ফটো উপলব্ধ
862 নাম : মুশিৰ্দা বিবি স্বামীৰ নাম: নুৰইচলাম আলি ঘৰ নং : ১৮৪৭ বয়স : 28 লিঙ্গ : মহিলা	GZH0610451 ফটো উপলব্ধ	863 নাম : খৰ্গেশ্বৰ বড়ো মাতৃৰ নাম: প্ৰনিতা বড়ো ঘৰ নং : ১৮৪৭ বয়স : 27 লিঙ্গ : পুৰুষ	GZH0607051 ফটো উপলব্ধ	864 নাম : শিব সিং মাতৃৰ নাম: ৰেনু দেৱী সিং ঘৰ নং : ১৮৪৮ বয়স : 26 লিঙ্গ : পুৰুষ	GZH0607192 ফটো উপলব্ধ
865 নাম : চাহাৰা বেগম স্বামীৰ নাম: নুৰইচলাম আলি ঘৰ নং : ১৮৪৯ বয়স : 29 লিঙ্গ : মহিলা	GZH0610436 ফটো উপলব্ধ	866 নাম : পৰ্ণিমা তালুকদাৰ পিতাৰ নাম: মনোহৰ তালুকদাৰ ঘৰ নং : ১৮৫২ বয়স : 26 লিঙ্গ : মহিলা	GZH0607010 ফটো উপলব্ধ	867 নাম : সঞ্জীৱ বড়ো পিতাৰ নাম: সাম্বৰি বড়ো ঘৰ নং : ১৮৫৩ বয়স : 38 লিঙ্গ : পুৰুষ	GZH1941431 ফটো উপলব্ধ
868 নাম : পিংকী সৰকাৰ পিতাৰ নাম: হিৰেন সৰকাৰ ঘৰ নং : ১৮৫৪ বয়স : 28 লিঙ্গ : মহিলা	GZH0611384 ফটো উপলব্ধ	869 নাম : বিটু দৈমাৰী পিতাৰ নাম: ভোলানাথ দৈমাৰী ঘৰ নং : ১৮৫৬ বয়স : 33 লিঙ্গ : পুৰুষ	GZH1941317 ফটো উপলব্ধ	870 নাম : হৰিপদ দে পিতাৰ নাম: নাৰায়ন দে ঘৰ নং : ১৮৫৭ বয়স : 44 লিঙ্গ : পুৰুষ	GZH0610543 ফটো উপলব্ধ



871 নাম : চুমকি দে স্বামীৰ নাম : হৰিপদ দে ঘৰ নং : ১৮৫৭ বয়স : 28 লিঙ্গ : মহিলা	GZH0604660 ফটো উপলব্ধ	872 নাম : বলেখৰী পেণ্ড পিতাৰ নাম : কবীন চন্দ্ৰ পেণ্ড ঘৰ নং : ১৮৫৮ বয়স : 44 লিঙ্গ : মহিলা	GZH1941942 ফটো উপলব্ধ	873 নাম : বেখা পেণ্ড পিতাৰ নাম : নবীন চন্দ্ৰ পেণ্ড ঘৰ নং : ১৮৫৮ বয়স : 40 লিঙ্গ : মহিলা	GZH1941953 ফটো উপলব্ধ
874 নাম : মোহন পেণ্ড পিতাৰ নাম : কবীন চন্দ্ৰ পেণ্ড ঘৰ নং : ১৮৫৮ বয়স : 36 লিঙ্গ : পুৰুষ	GZH1941964 ফটো উপলব্ধ	875 নাম : চন্দ্ৰকান্ত দেউৰী পিতাৰ নাম : জীবাশিং দেউৰী ঘৰ নং : ১৮৫৯ বয়স : 58 লিঙ্গ : পুৰুষ	GZH1941975 ফটো উপলব্ধ	S 876 নাম : জিতেন চন্দ্ৰ ডেকা বড়ো পিতাৰ নাম : লোহিত ডেকা বড়ো ঘৰ নং : ১৮৬০ বয়স : 57 লিঙ্গ : পুৰুষ	GZH1942036 ফটো উপলব্ধ
S 877 নাম : বাসন্তী বড়ো স্বামীৰ নাম : জিতেন চন্দ্ৰ ডেকা বড়ো ঘৰ নং : ১৮৬০ বয়স : 50 লিঙ্গ : মহিলা	GZH1942047 ফটো উপলব্ধ	878 নাম : তুলসি শইকীয়া পিতাৰ নাম : মহেশ্বৰ শইকীয়া ঘৰ নং : ১৮৬১ বয়স : 57 লিঙ্গ : পুৰুষ	GZH1942081 ফটো উপলব্ধ	S 879 নাম : প্রঞ্জল দেউৰী পিতাৰ নাম : ফুলাই দেউৰী ঘৰ নং : ১৮৬১ বয়স : 55 লিঙ্গ : পুৰুষ	GZH1942105 ফটো উপলব্ধ
S 880 নাম : লীলিমা দেউৰী স্বামীৰ নাম : প্রঞ্জল দেউৰী ঘৰ নং : ১৮৬১ বয়স : 51 লিঙ্গ : মহিলা	GZH1942116 ফটো উপলব্ধ	881 নাম : লীলিমা শইকীয়া স্বামীৰ নাম : তুলসি শইকীয়া ঘৰ নং : ১৮৬১ বয়স : 49 লিঙ্গ : মহিলা	GZH1942092 ফটো উপলব্ধ	882 নাম : প্রণয় দেউৰী পিতাৰ নাম : নীলকান্ত দেউৰী ঘৰ নং : ১৮৬১ বয়স : 42 লিঙ্গ : পুৰুষ	GZH1942058 ফটো উপলব্ধ
883 নাম : বানা দেউৰী পিতাৰ নাম : প্রণয় দেউৰী ঘৰ নং : ১৮৬১ বয়স : 39 লিঙ্গ : পুৰুষ	GZH1942070 ফটো উপলব্ধ	884 নাম : প্রবীন দেউৰী ভৰালী পিতাৰ নাম : ভবনাথ দেউৰী ভৰালী ঘৰ নং : ১৮৬২ বয়স : 56 লিঙ্গ : পুৰুষ	GZH1942138 ফটো উপলব্ধ	S 885 নাম : জিলাৰাম দেউৰী পিতাৰ নাম : গুলকান্ত দেউৰী ঘৰ নং : ১৮৬২ বয়স : 46 লিঙ্গ : পুৰুষ	GZH1942127 ফটো উপলব্ধ
S 886 নাম : বাজানাথ টায়ে পিতাৰ নাম : বাহাদুৰ টায়ে ঘৰ নং : ১৮৬৪ বয়স : 56 লিঙ্গ : পুৰুষ	GZH1942207 ফটো উপলব্ধ	E 887 নাম : ববিতা টায়ে স্বামীৰ নাম : বাজানাথ টায়ে ঘৰ নং : ১৮৬৪ বয়স : 51 লিঙ্গ : মহিলা	GZH1942218 ফটো উপলব্ধ	S 888 নাম : বতেশ্বৰ শইকীয়া পিতাৰ নাম : তিলেশ্বৰ শইকীয়া ঘৰ নং : ১৮৬৫ বয়স : 57 লিঙ্গ : পুৰুষ	GZH1942229 ফটো উপলব্ধ
S 889 নাম : অনিমা শইকীয়া স্বামীৰ নাম : বতেশ্বৰ শইকীয়া ঘৰ নং : ১৮৬৫ বয়স : 49 লিঙ্গ : মহিলা	GZH1942230 ফটো উপলব্ধ	S 890 নাম : জোনমনি দলে স্বামীৰ নাম : সঞ্জিৱ দলে ঘৰ নং : ১৮৬৬ বয়স : 51 লিঙ্গ : মহিলা	GZH1942263 ফটো উপলব্ধ	S 891 নাম : সঞ্জিৱ দলে পিতাৰ নাম : বিগ্নানন্দ দলে ঘৰ নং : ১৮৬৬ বয়স : 43 লিঙ্গ : পুৰুষ	GZH1942252 ফটো উপলব্ধ
E 892 নাম : গ্ৰীণ ফি মাৰাক পিতাৰ নাম : জ্যোতীক মাৰাক ঘৰ নং : ১৮৬৭ বয়স : 51 লিঙ্গ : পুৰুষ	GZH1942274 ফটো উপলব্ধ	E 893 নাম : কমলা পেণ্ড স্বামীৰ নাম : বৃন্দাই পেণ্ডে ঘৰ নং : ১৮৬৭ বয়স : 46 লিঙ্গ : মহিলা	GZH1942285 ফটো উপলব্ধ	894 নাম : চন্দ্ৰ দাস পিতাৰ নাম : ললিত দাস ঘৰ নং : ১৮৬৮ বয়স : 45 লিঙ্গ : পুৰুষ	GZH1942309 ফটো উপলব্ধ
895 নাম : দিবাকৰ মিলি পিতাৰ নাম : ইন্দ্ৰেশ্বৰ মিলি ঘৰ নং : ১৮৬৯ বয়স : 56 লিঙ্গ : পুৰুষ	GZH1942343 ফটো উপলব্ধ	896 নাম : নাগেশ্বৰ বড়ো পিতাৰ নাম : লহেন বড়ো ঘৰ নং : ১৮৭০ বয়স : 53 লিঙ্গ : পুৰুষ	GZH1942412 ফটো উপলব্ধ	897 নাম : মীনা বড়ো স্বামীৰ নাম : নাগেশ্বৰ বড়ো ঘৰ নং : ১৮৭০ বয়স : 44 লিঙ্গ : মহিলা	GZH1942423 ফটো উপলব্ধ
898 নাম : নিৰলা বৰ্মন স্বামীৰ নাম : ঘনকান্ত বৰ্মন ঘৰ নং : ১৮৭১ বয়স : 51 লিঙ্গ : মহিলা	GZH1942445 ফটো উপলব্ধ	899 নাম : ধীৰেন নৰহ পিতাৰ নাম : কনৰাম নৰহ ঘৰ নং : ১৮৭২ বয়স : 54 লিঙ্গ : পুৰুষ	GZH1942503 ফটো উপলব্ধ	900 নাম : বিদ্যাবতী মিলি স্বামীৰ নাম : দিবাকৰ মিলি ঘৰ নং : ১৮৭২ বয়স : 50 লিঙ্গ : মহিলা	GZH1942490 ফটো উপলব্ধ

901 নাম : মালতী নৰহ স্বামীৰ নাম: ধীৰেন নৰহ ঘৰ নং : ১৮৭২ বয়স : 49 লিঙ্গ : মহিলা	GZH1942514 ফটো উপলব্ধ	902 নাম : কুলধৰ কামান পিতাৰ নাম: বঙালী কামান ঘৰ নং : ১৮৭৪ বয়স : 58 লিঙ্গ : পুৰুষ	GZH1942547 ফটো উপলব্ধ	E 903 নাম : জুলী কামান স্বামীৰ নাম: কুলধৰ কামান ঘৰ নং : ১৮৭৪ বয়স : 43 লিঙ্গ : মহিলা	GZH1942558 ফটো উপলব্ধ
904 নাম : ঘনকান্ত কুলী পিতাৰ নাম: নাৰায়ন কুলী ঘৰ নং : ১৮৭৫ বয়স : 60 লিঙ্গ : পুৰুষ	GZH1942569 ফটো উপলব্ধ	S 905 নাম : মীনা কুলী স্বামীৰ নাম: ঘনকান্ত কুলী ঘৰ নং : ১৮৭৫ বয়স : 53 লিঙ্গ : মহিলা	GZH1942570 ফটো উপলব্ধ	906 নাম : হৰেশ ফুকন পিতাৰ নাম: কুল ফুকন ঘৰ নং : ১৮৭৫ বয়স : 47 লিঙ্গ : পুৰুষ	GZH1942650 ফটো উপলব্ধ
S 907 নাম : দিগন্ত কুলি পিতাৰ নাম: ঘনকান্ত কুলি ঘৰ নং : ১৮৭৫ বয়স : 41 লিঙ্গ : পুৰুষ	GZH1942627 ফটো উপলব্ধ	908 নাম : দীপক কুলি পিতাৰ নাম: ঘনকান্ত কুলি ঘৰ নং : ১৮৭৫ বয়স : 41 লিঙ্গ : পুৰুষ	GZH1942638 ফটো উপলব্ধ	909 নাম : পুতুলী দাস পিতাৰ নাম: মিনেশ্বৰ দাস ঘৰ নং : ১৮৭৯ বয়স : 53 লিঙ্গ : মহিলা	GZH1942796 ফটো উপলব্ধ
910 নাম : ভাৰতী ডেকা স্বামীৰ নাম: ইন্দ্ৰেশ্বৰ ডেকা ঘৰ নং : ১৮৮০ বয়স : 69 লিঙ্গ : মহিলা	GZH1942810 ফটো উপলব্ধ	911 নাম : দেবেন গগৈ পিতাৰ নাম: কনকেশ্বৰ গগৈ ঘৰ নং : ১৮৮১ বয়স : 51 লিঙ্গ : মহিলা	GZH1943039 ফটো উপলব্ধ	912 নাম : উষাৰানী গগৈ স্বামীৰ নাম: দেবেন গগৈ ঘৰ নং : ১৮৮১ বয়স : 48 লিঙ্গ : মহিলা	GZH1943040 ফটো উপলব্ধ
913 নাম : পাৰুল মেধি স্বামীৰ নাম: খগেন্দ্ৰ মেধি ঘৰ নং : ১৮৮২ বয়স : 57 লিঙ্গ : মহিলা	GZH1943095 ফটো উপলব্ধ	914 নাম : বন্দনা মেধি পিতাৰ নাম: খগেন্দ্ৰ মেধি ঘৰ নং : ১৮৮২ বয়স : 41 লিঙ্গ : মহিলা	GZH1943108 ফটো উপলব্ধ	915 নাম : সীমা মেধী পিতাৰ নাম: খগেন্দ্ৰ মেধি ঘৰ নং : ১৮৮২ বয়স : 39 লিঙ্গ : মহিলা	GZH1943119 ফটো উপলব্ধ
916 নাম : প্ৰতিমা বড়ো পিতাৰ নাম: কেশু বড়ো ঘৰ নং : ১৮৮৫ বয়স : 27 লিঙ্গ : মহিলা	GZH0613414 ফটো উপলব্ধ	917 নাম : মনিৰাম বড়ো পিতাৰ নাম: দন্দা বড়ো ঘৰ নং : ১৮৮৬ বয়স : 36 লিঙ্গ : পুৰুষ	GZH1943142 ফটো উপলব্ধ	918 নাম : নিতুল ব ডো মাতৃৰ নাম: গোলাপী বড়ো ঘৰ নং : ১৮৮৭ বয়স : 36 লিঙ্গ : পুৰুষ	GZH1943153 ফটো উপলব্ধ
919 নাম : মিনাকী বড়ো মাতৃৰ নাম: গোলাপী বড়ো ঘৰ নং : ১৮৮৭ বয়স : 35 লিঙ্গ : মহিলা	GZH1943164 ফটো উপলব্ধ	920 নাম : প্ৰভাবতী স্বৰ্গীয়াৰী স্বামীৰ নাম: পূনা স্বৰ্গীয়াৰী ঘৰ নং : ১৮৮৮ বয়স : 42 লিঙ্গ : মহিলা	GZH1943175 ফটো উপলব্ধ	921 নাম : হেমন্ত কোচ পিতাৰ নাম: তুলসী ৰাম কোচ ঘৰ নং : ১৮৯০ বয়স : 37 লিঙ্গ : পুৰুষ	GZH1943197 ফটো উপলব্ধ
922 নাম : দীনেশ বড়ো পিতাৰ নাম: বিনোদ চন্দ্ৰ বড়ো ঘৰ নং : ১৮৯১ বয়স : 66 লিঙ্গ : পুৰুষ	GZH1943073 ফটো উপলব্ধ	923 নাম : দিগন্তেশ্বৰ বসুমতাৰী পিতাৰ নাম: নগেশ্বৰ বসুমতাৰী ঘৰ নং : ১৮৯২ বয়স : 50 লিঙ্গ : পুৰুষ	GZH1943211 ফটো উপলব্ধ	924 নাম : শীলা বসুমতাৰী স্বামীৰ নাম: দিগৌমছাৰ বসুমতাৰী ঘৰ নং : ১৮৯৩ বয়স : 45 লিঙ্গ : মহিলা	GZH1943233 ফটো উপলব্ধ
925 নাম : দিপক কুমাৰ ছেত্ৰী পিতাৰ নাম: প্ৰেম কুমাৰ ছেত্ৰী ঘৰ নং : ১৮৯৪ বয়স : 38 লিঙ্গ : পুৰুষ	GZH0025299 ফটো উপলব্ধ	926 নাম : প্ৰদীপ কুমাৰ বৰা পিতাৰ নাম: পদ্ম নাথ বৰা ঘৰ নং : ১৮৯৫ বয়স : 58 লিঙ্গ : পুৰুষ	GZH1943266 ফটো উপলব্ধ	927 নাম : শ্ৰী অজয়া বড়ো মাতৃৰ নাম: ৰমা বড়ো ঘৰ নং : ১৮৯৬ বয়স : 58 লিঙ্গ : পুৰুষ	GZH1944065 ফটো উপলব্ধ
928 নাম : শ্ৰী পিতেশ্বৰ বড়ো পিতাৰ নাম: ৰমা বড়ো ঘৰ নং : ১৮৯৬ বয়স : 55 লিঙ্গ : পুৰুষ	GZH1944010 ফটো উপলব্ধ	929 নাম : শ্ৰী মহিন্দ্ৰ বড়ো পিতাৰ নাম: ৰমা বড়ো ঘৰ নং : ১৮৯৬ বয়স : 52 লিঙ্গ : পুৰুষ	GZH1944021 ফটো উপলব্ধ	930 নাম : ধৰ্জিতা বড়ো স্বামীৰ নাম: পিতেশ্বৰ বড়ো ঘৰ নং : ১৮৯৬ বয়স : 51 লিঙ্গ : মহিলা	GZH1944043 ফটো উপলব্ধ



931 নাম : শ্ৰী দিপক বড়ো পিতাৰ নাম: ৰমা বড়ো ঘৰ নং : ১৮৯৬ বয়স : 47 লিঙ্গ : পুৰুষ	GZH1944032 ফটো উপলব্ধ	932 নাম : বিপুল বড়ো পিতাৰ নাম: ৰমা বড়ো ঘৰ নং : ১৮৯৬ বয়স : 43 লিঙ্গ : পুৰুষ	GZH1944054 ফটো উপলব্ধ	933 নাম : বিজলী বড়ো স্বামীৰ নাম: দীপক বড়ো ঘৰ নং : ১৮৯৬ বয়স : 41 লিঙ্গ : মহিলা	GZH0604488 ফটো উপলব্ধ
934 নাম : পূজা দেৱী পিতাৰ নাম: প্ৰাঞ্জল বৰঠাকুৰ ঘৰ নং : ১৮৯৬ বয়স : 32 লিঙ্গ : মহিলা	GZH0611699 ফটো উপলব্ধ	935 নাম : বিজু বড়ো পিতাৰ নাম: ৰবিৰাম বড়ো ঘৰ নং : ১৮৯৭ বয়স : 43 লিঙ্গ : পুৰুষ	GZH1944076 ফটো উপলব্ধ	E 936 নাম : বিজু বড়ো পিতাৰ নাম: ৰবিৰাম বড়ো ঘৰ নং : ১৮৯৭ বয়স : 41 লিঙ্গ : পুৰুষ	GZH1944087 ফটো উপলব্ধ
937 নাম : নিতাজলী বড়ো স্বামীৰ নাম: বিজু বড়ো ঘৰ নং : ১৮৯৭ বয়স : 37 লিঙ্গ : মহিলা	GZH0167247 ফটো উপলব্ধ	938 নাম : শ্ৰী লক্ষ্মী বড়ো স্বামীৰ নাম: কেশু বড়ো ঘৰ নং : ১৮৯৮ বয়স : 59 লিঙ্গ : মহিলা	GZH1944178 ফটো উপলব্ধ	939 নাম : শ্ৰী প্ৰদীপ বড়ো পিতাৰ নাম: তৰুণ বড়ো ঘৰ নং : ১৮৯৮ বয়স : 52 লিঙ্গ : পুৰুষ	GZH1944134 ফটো উপলব্ধ
E 940 নাম : অজিত বড়ো পিতাৰ নাম: তৰুণ বড়ো ঘৰ নং : ১৮৯৮ বয়স : 51 লিঙ্গ : পুৰুষ	GZH1944145 ফটো উপলব্ধ	941 নাম : বিনিতা বড়ো পিতাৰ নাম: লক্ষেশ্বৰ বড়ো ঘৰ নং : ১৮৯৮ বয়স : 36 লিঙ্গ : মহিলা	GZH1944189 ফটো উপলব্ধ	942 নাম : লাহেশ্বৰী বড়ো স্বামীৰ নাম: গনেশ বড়ো ঘৰ নং : ১৮৯৯ বয়স : 56 লিঙ্গ : মহিলা	GZH1945240 ফটো উপলব্ধ
943 নাম : দোলেশ্বৰ বৰগোহাই পিতাৰ নাম: লক্ষী নাথ বৰগোহাই ঘৰ নং : ১৯০০ বয়স : 67 লিঙ্গ : মহিলা	GZH0025324 ফটো উপলব্ধ	944 নাম : মনোজ ফুকন পিতাৰ নাম: কুল ফুকন ঘৰ নং : ১৯০০ বয়স : 60 লিঙ্গ : মহিলা	GZH0025325 ফটো উপলব্ধ	945 নাম : লক্ষ্মী বৰগোহাই স্বামীৰ নাম: দোলেশ্বৰ বৰগোহাই ঘৰ নং : ১৯০০ বয়স : 58 লিঙ্গ : মহিলা	GZH0025326 ফটো উপলব্ধ
946 নাম : বিমলা ফুকন স্বামীৰ নাম: মনোজ ফুকন ঘৰ নং : ১৯০০ বয়স : 52 লিঙ্গ : মহিলা	GZH0025327 ফটো উপলব্ধ	947 নাম : ততুল পেণ্ডু স্বামীৰ নাম: মনিকান্ত পেণ্ডু ঘৰ নং : ১৯০০ বয়স : 52 লিঙ্গ : পুৰুষ	GZH0025328 ফটো উপলব্ধ	948 নাম : মাধবী পেণ্ডু স্বামীৰ নাম: ততুল পেণ্ডু ঘৰ নং : ১৯০০ বয়স : 50 লিঙ্গ : মহিলা	GZH0025329 ফটো উপলব্ধ
949 নাম : মিতালী দেবী পিতাৰ নাম: নৰেন্দ্ৰ শৰ্মা ঘৰ নং : ১৯০১ বয়স : 36 লিঙ্গ : মহিলা	GZH0025330 ফটো উপলব্ধ	950 নাম : খগেন সন্দিকৈ পিতাৰ নাম: বলোৰাম সন্দিকৈ ঘৰ নং : ১৯০২ বয়স : 69 লিঙ্গ : পুৰুষ	GZH1945422 ফটো উপলব্ধ	951 নাম : প্ৰতিভা সন্দিকৈ স্বামীৰ নাম: খগেন সন্দিকৈ ঘৰ নং : ১৯০২ বয়স : 60 লিঙ্গ : মহিলা	GZH1945433 ফটো উপলব্ধ
952 নাম : ফটিক বৰুৱা পিতাৰ নাম: হৰিধৰ বৰুৱা ঘৰ নং : ১৯০৩ বয়স : 71 লিঙ্গ : পুৰুষ	GZH0025333 ফটো উপলব্ধ	953 নাম : প্ৰতিমা বৰুৱা পিতাৰ নাম: ফটিক বৰুৱা ঘৰ নং : ১৯০৩ বয়স : 39 লিঙ্গ : মহিলা	GZH0025335 ফটো উপলব্ধ	954 নাম : শিবানী বড়ো মাতৃৰ নাম: মামনি বড়ো ঘৰ নং : ১৯০৪ বয়স : 27 লিঙ্গ : মহিলা	GZH0612952 ফটো উপলব্ধ
955 নাম : বাবুল দাস পিতাৰ নাম: বৃধহেশ্বৰ দাস ঘৰ নং : ১৯০৫ বয়স : 48 লিঙ্গ : পুৰুষ	GZH0173815 ফটো উপলব্ধ	# 956 নাম : গীতাজলী বৰো ছেত্ৰী পিতাৰ নাম: চন্দ্ৰমোহন বড়ো ঘৰ নং : ১৯০৬ বয়স : 41 লিঙ্গ : মহিলা	GZH0025313 ফটো উপলব্ধ	957 নাম : নীলিমা বড়ো স্বামীৰ নাম: হৰিণ চন্দ্ৰ বড়ো ঘৰ নং : ১৯০৭ বয়স : 46 লিঙ্গ : মহিলা	GZH0025314 ফটো উপলব্ধ
958 নাম : প্ৰদীপ কুমাৰ দাস পিতাৰ নাম: চন্দ্ৰকান্ত দাস ঘৰ নং : ১৯০৮ বয়স : 58 লিঙ্গ : পুৰুষ	GZH0025315 ফটো উপলব্ধ	959 নাম : অনামিকু দাস স্বামীৰ নাম: প্ৰদীপ কুমাৰ দাস ঘৰ নং : ১৯০৮ বয়স : 55 লিঙ্গ : মহিলা	GZH0025316 ফটো উপলব্ধ	S 960 নাম : পদ্মেশ্বৰী টাইদ স্বামীৰ নাম: ৰঞ্জিত টাইদ ঘৰ নং : ১৯০৯ বয়স : 53 লিঙ্গ : মহিলা	GZH0025318 ফটো উপলব্ধ



961 নাম : গজেন দাস পিতাৰ নাম: দীপৰাম দাস ঘৰ নং : ১৯১০ বয়স : 67 লিঙ্গ : পুৰুষ	GZH1813634 ফটো উপলব্ধ	962 নাম : মনিমালা দাস স্বামীৰ নাম: গজেন দাস ঘৰ নং : ১৯১০ বয়স : 60 লিঙ্গ : মহিলা	GZH1813645 ফটো উপলব্ধ	S 963 নাম : দেবৰাম পাতিৰ পিতাৰ নাম: বীৰধন পাতিৰ ঘৰ নং : ১৯১১ বয়স : 59 লিঙ্গ : পুৰুষ	GZH0025319 ফটো উপলব্ধ
S 964 নাম : কনকলতা পাতিৰ স্বামীৰ নাম: দেবৰাম পাতিৰ ঘৰ নং : ১৯১১ বয়স : 53 লিঙ্গ : মহিলা	GZH0025320 ফটো উপলব্ধ	#2 965 নাম : কন্জিব ব্ৰহ্ম পিতাৰ নাম: বিৰেন্দ্ৰ নাথ ব্ৰহ্ম ঘৰ নং : ১৯১২ বয়স : 43 লিঙ্গ : পুৰুষ	GZH0025321 ফটো উপলব্ধ	966 নাম : মনিকা ব্ৰহ্ম পিতাৰ নাম: চিৰোদ বডো ঘৰ নং : ১৯১২ বয়স : 38 লিঙ্গ : মহিলা	GZH1945182 ফটো উপলব্ধ
S 967 নাম : সুশীলা বড়া স্বামীৰ নাম: দিলীপ বৰা ঘৰ নং : ১৯১৪ বয়স : 51 লিঙ্গ : মহিলা	GZH0025323 ফটো উপলব্ধ	968 নাম : সৰ্বেশ্বৰ কলিতা পিতাৰ নাম: পূৰ্ণ কলিতা ঘৰ নং : ১৯১৫ বয়স : 56 লিঙ্গ : পুৰুষ	GZH0025355 ফটো উপলব্ধ	969 নাম : যোগেন কলিতা পিতাৰ নাম: ভূমী কলিতা ঘৰ নং : ১৯১৫ বয়স : 51 লিঙ্গ : পুৰুষ	GZH0025357 ফটো উপলব্ধ
970 নাম : লক্ষেশ্বৰী দাস স্বামীৰ নাম: গিৰিশ দাস ঘৰ নং : ১৯১৬ বয়স : 71 লিঙ্গ : মহিলা	GZH0025358 ফটো উপলব্ধ	971 নাম : হিৰেন দাস পিতাৰ নাম: গিৰিশ দাস ঘৰ নং : ১৯১৬ বয়স : 39 লিঙ্গ : পুৰুষ	GZH0025359 ফটো উপলব্ধ	972 নাম : মহেশ বাভা পিতাৰ নাম: ৰাজিব বাভা ঘৰ নং : ১৯১৭ বয়স : 51 লিঙ্গ : পুৰুষ	GZH0025360 ফটো উপলব্ধ
973 নাম : চিত্ৰা ৰাভা স্বামীৰ নাম: মহেশ ৰাভা ঘৰ নং : ১৯১৭ বয়স : 46 লিঙ্গ : মহিলা	GZH0025361 ফটো উপলব্ধ	S 974 নাম : হিমাশ্ৰী বৰ্মন পিতাৰ নাম: দিলীপ কুমাৰ বৰ্মন ঘৰ নং : ১৯২০ বয়স : 27 লিঙ্গ : মহিলা	GZH0782201 ফটো উপলব্ধ	975 নাম : বসন্ত ব্ৰহ্ম পিতাৰ নাম: গোপাল ব্ৰহ্ম ঘৰ নং : ১৯২১ বয়স : 55 লিঙ্গ : পুৰুষ	GZH0025367 ফটো উপলব্ধ
976 নাম : যশোদা ব্ৰহ্ম স্বামীৰ নাম: বসন্ত ব্ৰহ্ম ঘৰ নং : ১৯২১ বয়স : 49 লিঙ্গ : মহিলা	GZH0025369 ফটো উপলব্ধ	977 নাম : জংসার মুছাহাৰী পিতাৰ নাম: কৃষ্ণ মুছাহাৰী ঘৰ নং : ১৯২২ বয়স : 64 লিঙ্গ : পুৰুষ	GZH0025370 ফটো উপলব্ধ	978 নাম : সুশীলা মুছাহাৰী স্বামীৰ নাম: জংসার মুছাহাৰী ঘৰ নং : ১৯২২ বয়স : 53 লিঙ্গ : মহিলা	GZH1946118 ফটো উপলব্ধ
979 নাম : দাউহাৰ দৈমাৰী পিতাৰ নাম: মহেন্দ্ৰ দৈমাৰী ঘৰ নং : ১৯২৪ বয়স : 35 লিঙ্গ : পুৰুষ	GZH0025372 ফটো উপলব্ধ	980 নাম : বুবল কলিতা পিতাৰ নাম: ৰাজেন তলিতা ঘৰ নং : ১৯২৫ বয়স : 46 লিঙ্গ : পুৰুষ	GZH0025373 ফটো উপলব্ধ	981 নাম : জিতেন কলিতা পিতাৰ নাম: সুৰেন তলিতা ঘৰ নং : ১৯২৫ বয়স : 43 লিঙ্গ : পুৰুষ	GZH0025374 ফটো উপলব্ধ
982 নাম : ভূপেন্দ্ৰ চৌধাৰী পিতাৰ নাম: দধিৰাম চৌধাৰী ঘৰ নং : ১৯২৬ বয়স : 55 লিঙ্গ : পুৰুষ	GZH0025375 ফটো উপলব্ধ	983 নাম : হিমালী চৌধাৰী স্বামীৰ নাম: ভূপেন্দ্ৰ চৌধাৰী ঘৰ নং : ১৯২৬ বয়স : 47 লিঙ্গ : মহিলা	GZH0025376 ফটো উপলব্ধ	984 নাম : অমিয়াংশু দাস পিতাৰ নাম: অনিল দাস ঘৰ নং : ১৯২৭ বয়স : 57 লিঙ্গ : পুৰুষ	GZH0025377 ফটো উপলব্ধ
985 নাম : প্ৰতিমা দাস স্বামীৰ নাম: অমিয়াংশু দাস ঘৰ নং : ১৯২৭ বয়স : 47 লিঙ্গ : মহিলা	GZH0025378 ফটো উপলব্ধ	986 নাম : মৃদুসিতা শৰ্মা স্বামীৰ নাম: ভূপেন শৰ্মা ঘৰ নং : ১৯২৮ বয়স : 38 লিঙ্গ : মহিলা	GZH0337725 ফটো উপলব্ধ	987 নাম : বিষ্ণু শৰ্মা পিতাৰ নাম: লিলা শৰ্মা ঘৰ নং : ১৯২৮ বয়স : 26 লিঙ্গ : পুৰুষ	GZH0337865 ফটো উপলব্ধ
988 নাম : সোৰাংচাৰ নৰজাৰী পিতাৰ নাম: অংগেখ নৰজাৰী ঘৰ নং : ১৯২৯ বয়স : 25 লিঙ্গ : পুৰুষ	GZH0645101 ফটো উপলব্ধ	989 নাম : নিৰলা দাস স্বামীৰ নাম: ধীৰেন্দ্ৰ নাথ দাস ঘৰ নং : ১৯৩০ বয়স : 70 লিঙ্গ : মহিলা	GZH1954616 ফটো উপলব্ধ	990 নাম : জিলিমনি দাস স্বামীৰ নাম: চন্দন দাস ঘৰ নং : ১৯৩০ বয়স : 41 লিঙ্গ : মহিলা	GZH1954638 ফটো উপলব্ধ



991	EJI0129544
নাম : আমিন ৰাজ পিতাৰ নাম : আব্দুল মোম্বাফ ঘৰ নং : যাশিকা প্যালেস-II, ফ্ল্যাট নো-আ-2 বয়স : 23 লিঙ্গ : পুৰুষ	ফটো উপলব্ধ

992	EJI0129536
নাম : আব্দুল মোম্বাফ পিতাৰ নাম : ৰহিজ উদ্দিন আহমেদ ঘৰ নং : যাশিকা প্যালেস-II, ফ্ল্যাট নো-আ-2 বয়স : 55 লিঙ্গ : পুৰুষ	ফটো উপলব্ধ

993	EJI0129478
নাম : আবিদা বেগম স্বামীৰ নাম : আব্দুল মোম্বাফ ঘৰ নং : যাশিকা প্যালেস-II, ফ্ল্যাট নো-আ-2 বয়স : 48 লিঙ্গ : মহিলা	ফটো উপলব্ধ

994	EJI0183772
নাম : শ্যামলীমা বৰুৱা শইকীয়া স্বামীৰ নাম : উতপল কুমাৰ শইকীয়া ঘৰ নং : যাশিকা প্যালেস II বয়স : 45 লিঙ্গ : মহিলা	ফটো উপলব্ধ



995	1	EJI0210377	ফটো উপলব্ধ	নাম : প্ৰিয়া কুমাৰী স্বামীৰ নাম : নিখিল কুমাৰ ঘৰ নং : এইচ নো 42বি বয়স : 19 লিঙ্গ : মহিলা
996	1	EJI0211771	ফটো উপলব্ধ	নাম : সঞ্জয় গুপ্তা পিতাৰ নাম : ভিৰিগু নাথ গুপ্তা ঘৰ নং : হাউচ নো 9 বয়স : 42 লিঙ্গ : পুৰুষ
997	1	EJI0211789	ফটো উপলব্ধ	নাম : লক্ষ্মী কুমাৰী শৰ্মা পিতাৰ নাম : গোপী শৰ্মা ঘৰ নং : হাউচ নো -31 বয়স : 20 লিঙ্গ : মহিলা
998	1	EJI0212167	ফটো উপলব্ধ	নাম : চিন্ময় মহন্ত পিতাৰ নাম : মনু মহন্ত ঘৰ নং : হাউচ নো 14 বয়স : 18 লিঙ্গ : পুৰুষ
999	1	EJI0212175	ফটো উপলব্ধ	নাম : সুস্মিতা ডেকা পিতাৰ নাম : বঞ্জীত ডেকা ঘৰ নং : হাউচ নো -55 বয়স : 18 লিঙ্গ : মহিলা
1000	1	EJI0212191	ফটো উপলব্ধ	নাম : বিৰাজ কুমাৰ গগৈ পিতাৰ নাম : লিখন চন্দ্ৰ গগৈ ঘৰ নং : হাউচ নো -74 বয়স : 18 লিঙ্গ : পুৰুষ
1001	1	EJI0212233	ফটো উপলব্ধ	নাম : অচিত বয় পিতাৰ নাম : আনন্দ মোহন বয় ঘৰ নং : হাউচ নো -1 বয়স : 18 লিঙ্গ : পুৰুষ
1002	1	EJI0212308	ফটো উপলব্ধ	নাম : সন্ধ্যা শৰ্মা পিতাৰ নাম : গোপী শৰ্মা ঘৰ নং : হাউচ নো 31 বয়স : 24 লিঙ্গ : মহিলা
1003	1	EJI0212316	ফটো উপলব্ধ	নাম : হিমাশ্ৰী দত্ত স্বামীৰ নাম : জয়ন্ত ঠাকুৰীয়া ঘৰ নং : হাউচ নো -28 বয়স : 24 লিঙ্গ : মহিলা
1004	1	EJI0212589	ফটো উপলব্ধ	নাম : মন্দিৰা কলিতা পিতাৰ নাম : নন্দো কলিতা ঘৰ নং : হাউচ নো -10 বয়স : 21 লিঙ্গ : মহিলা
1005	1	EJI0212597	ফটো উপলব্ধ	নাম : দীপজ্যোতি কলিতা পিতাৰ নাম : নন্দো কলিতা ঘৰ নং : হাউচ নো 10 বয়স : 25 লিঙ্গ : পুৰুষ
1006	1	EJI0212613	ফটো উপলব্ধ	নাম : ডলি কলিতা স্বামীৰ নাম : দীপজ্যোতি কলিতা ঘৰ নং : হাউচ নো-34 বয়স : 22 লিঙ্গ : মহিলা
1007	1	EJI0212654	ফটো উপলব্ধ	নাম : নৱজিত ৰায় পিতাৰ নাম : ৰঘুনাথ ৰায় ঘৰ নং : হাউচ নো -13 বয়স : 19 লিঙ্গ : পুৰুষ
1008	1	EJI0213074	ফটো উপলব্ধ	নাম : মিতালী ৰাভা পিতাৰ নাম : ৰঞ্জীত ৰাভা ঘৰ নং : হাউচ নো -4 বয়স : 18 লিঙ্গ : মহিলা
1009	1	EJI0213082	ফটো উপলব্ধ	নাম : মণি কলিতা পিতাৰ নাম : লক্ষী কান্ত কলিতা ঘৰ নং : হাউচ নো -105 Lakhi বয়স : 19 লিঙ্গ : মহিলা
1010	1	EJI0213991	ফটো উপলব্ধ	নাম : শ্বেতা সিং স্বামীৰ নাম : ৰাকেশ সিং ঘৰ নং : হাউচ নো -28 বয়স : 38 লিঙ্গ : মহিলা
1011	1	EJI0214148	ফটো উপলব্ধ	নাম : কমল বড়ো পিতাৰ নাম : আনন্দ বড়ো ঘৰ নং : হাউচ নো-1 বয়স : 20 লিঙ্গ : পুৰুষ
1012	1	EJI0214734	ফটো উপলব্ধ	নাম : বিষ্ণুজিত শৰ্মা পিতাৰ নাম : সঞ্জীৱ শৰ্মা ঘৰ নং : হাউচ নো-3 বয়স : 21 লিঙ্গ : পুৰুষ
1013	1	EJI0214767	ফটো উপলব্ধ	নাম : অভিষেক কুঃ শৰ্মা পিতাৰ নাম : অঞ্জয় শৰ্মা ঘৰ নং : হাউচ নো-3 বয়স : 20 লিঙ্গ : পুৰুষ
1014	1	EJI0214809	ফটো উপলব্ধ	নাম : অঞ্জয় শৰ্মা পিতাৰ নাম : ৰাম লগন শৰ্মা ঘৰ নং : হাউচ নো-3 বয়স : 47 লিঙ্গ : পুৰুষ
1015	1	EJI0214825	ফটো উপলব্ধ	নাম : ৰাজো দেৱী স্বামীৰ নাম : অঞ্জয় শৰ্মা ঘৰ নং : হাউচ নো-3 বয়স : 34 লিঙ্গ : মহিলা
1016	1	EJI0215418	ফটো উপলব্ধ	নাম : উৎপল কুমাৰ শইকীয়া পিতাৰ নাম : ৰমা কান্ত শইকীয়া ঘৰ নং : যাশিকা প্যাৰলেস, ফ্ল্যাট নো ডি2, 2nd ফ্লৰ বয়স : 60 লিঙ্গ : পুৰুষ
1017	1	EJI0215442	ফটো উপলব্ধ	নাম : পিনাক দে পিতাৰ নাম : নাৰায়ন চন্দ্ৰ দে ঘৰ নং : হাউচ নো-96 A বয়স : 35 লিঙ্গ : পুৰুষ
1018	1	EJI0217455	ফটো উপলব্ধ	নাম : লক্ষী দাস পিতাৰ নাম : চন্দন দাস ঘৰ নং : 66 বয়স : 18 লিঙ্গ : মহিলা
1019	1	EJI0217463	ফটো উপলব্ধ	নাম : কৌশিক বৰো পিতাৰ নাম : শচীন বৰো ঘৰ নং : 66 বয়স : 20 লিঙ্গ : পুৰুষ
1020	1	EJI0220806	ফটো উপলব্ধ	নাম : সন্ত সূত্ৰধৰ পিতাৰ নাম : শান্তিময় সূত্ৰধৰ ঘৰ নং : এইচ নং - 132 বয়স : 65 লিঙ্গ : পুৰুষ
1021	1	EJI0223131	ফটো উপলব্ধ	নাম : ৰংজালী ব্ৰহ্ম পিতাৰ নাম : জৰন বসুমতাৰী ঘৰ নং : হাউচ নো-107 বয়স : 29 লিঙ্গ : মহিলা
1022	1	HBP0478248	ফটো উপলব্ধ	নাম : প্ৰসেনজিত দেবনাথ পিতাৰ নাম : পৰিতোষ দেবনাথ ঘৰ নং : ঘৰ নং 34 বয়স : 25 লিঙ্গ : পুৰুষ
1023	1	DCZ3035356	ফটো উপলব্ধ	নাম : কল্পনা গগৈ স্বামীৰ নাম : প্ৰশান্ত গগৈ ঘৰ নং : প্ৰোতেক টিউলিপ, 2/সী বয়স : 63 লিঙ্গ : মহিলা
1024	1	EJI0228619	ফটো উপলব্ধ	নাম : খুশী সিং পিতাৰ নাম : ৰাকেশ কুমাৰ সিং ঘৰ নং : হাউচ ন এ-25 বয়স : 21 লিঙ্গ : মহিলা



1025 1 GZH0412700
নাম : লিখন চন্দ্ৰ
পিতাৰ নাম : মহেন্দ্ৰ গগৈ
ঘৰ নং : হাউচ নো -74 বাই লেন 5
বয়স : 47 লিঙ্গ : পুৰুষ
ফটো উপলব্ধ

1026 1 GZH0412734
নাম : দিপালী দিহিঙ্গীয়া
স্বামীৰ নাম : লিখন চন্দ্ৰ গগৈ
ঘৰ নং : হাউচ নো 74
বয়স : 47 লিঙ্গ : মহিলা
ফটো উপলব্ধ

1027 1 CLY8937233
নাম : মনজিলা বসুমতাৰী
পিতাৰ নাম : ভক্ত প্ৰসাদ বসুমতাৰী
ঘৰ নং : হাউচ নো-1
বয়স : 33 লিঙ্গ : মহিলা
ফটো উপলব্ধ

1028 1 CLY8937222
নাম : প্ৰমিলা বসুমতাৰী
পিতাৰ নাম : ভক্তপ্ৰসাদ বসুমতাৰী
ঘৰ নং : হাউচ নো-1
বয়স : 35 লিঙ্গ : মহিলা
ফটো উপলব্ধ

1029 1 GZH1988085
নাম : সুনিতা বড়ো
পিতাৰ নাম : সুদ্র বড়ো
ঘৰ নং : এইচ নো 11
বয়স : 33 লিঙ্গ : মহিলা
ফটো উপলব্ধ

1030 1 CFM6536954
নাম : অনিলা দাস
পিতাৰ নাম : ধীৰেন
ঘৰ নং : হাউচ নো-9
বয়স : 47 লিঙ্গ : মহিলা
ফটো উপলব্ধ

1031 1 EJI0237198
নাম : শুভম ভৌমিক
পিতাৰ নাম : সমীৰ ভৌমিক
ঘৰ নং : হাউচ নো -17
বয়স : 22 লিঙ্গ : পুৰুষ
ফটো উপলব্ধ

1032 1 EJI0237362
নাম : বিকাশ বৰ্মন
পিতাৰ নাম : জিৱু বৰ্মন
ঘৰ নং : হাউচ নো -59
বয়স : 19 লিঙ্গ : পুৰুষ
ফটো উপলব্ধ

1033 1 EJI0242297
নাম : বাবুল খাখলাৰী
পিতাৰ নাম : চৰন খাখলাৰী
ঘৰ নং : হাউচ নো 35
বয়স : 38 লিঙ্গ : পুৰুষ
ফটো উপলব্ধ

1034 1 EJI0241919
নাম : কবিতা বড়ো
স্বামীৰ নাম : হেমন্ত দৈমাৰী
ঘৰ নং : হাউচ নো 48
বয়স : 35 লিঙ্গ : মহিলা
ফটো উপলব্ধ

1035 1 GZH0032029
নাম : নাৰায়ন গোৰনেল
পিতাৰ নাম : বলোভদ্ৰ গোৰনেল
ঘৰ নং : 116
জিৰোদ এইছ 2002640
বয়স : 55 লিঙ্গ : পুৰুষ
ফটো উপলব্ধ

1036 1 EJI0242503
নাম : সুকন্যা দত্ত
স্বামীৰ নাম : কলদীপ অধিকাৰী
ঘৰ নং : হাউচ নো 1A
বয়স : 30 লিঙ্গ : মহিলা
ফটো উপলব্ধ

1037 1 EJI0242446
নাম : বুদ্ধ শৰ্মা
পিতাৰ নাম : কৃষ্ণা শৰ্মা
ঘৰ নং : হাউচ নো 37
বয়স : 22 লিঙ্গ : পুৰুষ
ফটো উপলব্ধ

1038 1 EJI0242438
নাম : শংকৰ শৰ্মা
পিতাৰ নাম : কৃষ্ণা শৰ্মা
ঘৰ নং : হাউচ নো 37
বয়স : 19 লিঙ্গ : পুৰুষ
ফটো উপলব্ধ

1039 1 EJI0242412
নাম : গীতা শৰ্মা
স্বামীৰ নাম : কৃষ্ণা শৰ্মা
ঘৰ নং : হাউচ নো 37
বয়স : 45 লিঙ্গ : মহিলা
ফটো উপলব্ধ

1040 1 EJI0242362
নাম : কৃষ্ণা শৰ্মা
পিতাৰ নাম : ইন্দ্ৰ শৰ্মা
ঘৰ নং : হাউচ নো 37
বয়স : 62 লিঙ্গ : পুৰুষ
ফটো উপলব্ধ

1041 1 EJI0242867
নাম : বিশ্বজিৎ দে
পিতাৰ নাম : নাৰায়ন চন্দ্ৰ দে
ঘৰ নং : হাউচ ন 96 এ
বয়স : 42 লিঙ্গ : পুৰুষ
ফটো উপলব্ধ

1042 1 EJI0242941
নাম : চুম্বকী দাস
স্বামীৰ নাম : বিশ্বজিৎ দে
ঘৰ নং : হাউচ ন 96 এ
বয়স : 29 লিঙ্গ : মহিলা
ফটো উপলব্ধ

1043 1 EJI0243386
নাম : দৈমাণ বসুমতাৰী
পিতাৰ নাম : নন্দলাল বসুমতাৰী
ঘৰ নং : হাউচ নো 15
বয়স : 18 লিঙ্গ : পুৰুষ
ফটো উপলব্ধ

1044 1 EJI0243683
নাম : বিক্ৰম বড়ো
পিতাৰ নাম : সত্ৰী বড়ো
ঘৰ নং : হাউচ নো 25
বয়স : 57 লিঙ্গ : পুৰুষ
ফটো উপলব্ধ

1045 1 EJI0243758
নাম : ৰজনী বড়ো
পিতাৰ নাম : মিন্টু বড়ো
ঘৰ নং : হাউচ নো 45
বয়স : 18 লিঙ্গ : পুৰুষ
ফটো উপলব্ধ

1046 1 EJI0243857
নাম : হীৰেন বড়ো
পিতাৰ নাম : মাহিম বড়ো
ঘৰ নং : হাউচ নো 28
বয়স : 54 লিঙ্গ : পুৰুষ
ফটো উপলব্ধ

1047 1 EJI0244020
নাম : সুনীমা বড়ো তুমুং
স্বামীৰ নাম : শৈলেন্দ্ৰ তুমুং
ঘৰ নং : হাউচ নো 07
বয়স : 27 লিঙ্গ : মহিলা
ফটো উপলব্ধ

1048 1 EJI0244137
নাম : ৰোহিত ঠাকুৰ
পিতাৰ নাম : ৰাজী ঠাকুৰ
ঘৰ নং : হাউচ নো 2
বয়স : 18 লিঙ্গ : পুৰুষ
ফটো উপলব্ধ

1049 1 EJI0244152
নাম : ভূমিকা দাস
পিতাৰ নাম : গুৰু দাস
ঘৰ নং : হাউচ ন 49
বয়স : 18 লিঙ্গ : মহিলা
ফটো উপলব্ধ

1050 1 EJI0244244
নাম : অনপ কুমাৰ বৰ্মন
পিতাৰ নাম : ৰমণী মোহন বৰ্মন
ঘৰ নং : নিৰিবিলি পাথ, বাঙ্গ লেন
ৰপকোৱাৰ পাথ
বয়স : 57 লিঙ্গ : পুৰুষ
ফটো উপলব্ধ

1051 1 EJI0244301
নাম : মৰমী বৰ্মন
স্বামীৰ নাম : অনপ কুমাৰ বৰ্মন
ঘৰ নং : এইচ নো-7, নিৰিবিলি
পাথ, ৰপকোৱাৰ বাঙ্গ লেন
বয়স : 47 লিঙ্গ : মহিলা
ফটো উপলব্ধ

1052 1 EJI0244319
নাম : বীজীতাশ্যা কাশ্যপ
পিতাৰ নাম : অনপ কুমাৰ বৰ্মন
ঘৰ নং : এইচ নো-7, ৰপকোৱাৰ
বাঙ্গ লেন, নিৰিবিলি পাথ
বয়স : 22 লিঙ্গ : পুৰুষ
ফটো উপলব্ধ

1053 1 EJI0244400
নাম : মানশ্ৰী বড়ো
পিতাৰ নাম : বিপুল বড়ো
ঘৰ নং : হাউচ নো 44
বয়স : 19 লিঙ্গ : পুৰুষ
ফটো উপলব্ধ

1054 1 MBS8839701
নাম : বিজয় শৰ্মা
পিতাৰ নাম : লক্ষীকান্ত শৰ্মা
ঘৰ নং : হাউচ নো 08
বয়স : 57 লিঙ্গ : পুৰুষ
ফটো উপলব্ধ



1055	1	MBS8839712	ফটো উপলব্ধ	নাম : দীপিকা দেবী স্বামীৰ নাম : বিজয় শৰ্মা ঘৰ নং : হাউচ নো 08 বয়স : 53 লিঙ্গ : মহিলা
1056	1	MBS0324327	ফটো উপলব্ধ	নাম : প্ৰতিক্ষা শৰ্মা পিতাৰ নাম : বিজয় শৰ্মা ঘৰ নং : হাউচ নো 08 বয়স : 24 লিঙ্গ : মহিলা
S 1057	1	LQZ0009427	ফটো উপলব্ধ	নাম : জিতেন কলিতা পিতাৰ নাম : প্ৰফুল্ল কলিতা ঘৰ নং : হাউচ নো 38 বয়স : 50 লিঙ্গ : পুৰুষ
1058	1	LQZ0443622	ফটো উপলব্ধ	নাম : বুবুল কলিতা পিতাৰ নাম : জিতেন কলিতা ঘৰ নং : হাউচ নো -38 বয়স : 26 লিঙ্গ : পুৰুষ
1059	1	EJI0245027	ফটো উপলব্ধ	নাম : পৰাগজ্যোতি ঠাকুৰীয়া পিতাৰ নাম : দীপক ঠাকুৰীয়া ঘৰ নং : হাউচ নো 20 বয়স : 19 লিঙ্গ : পুৰুষ
1060	1	EJI0245076	ফটো উপলব্ধ	নাম : মাধুৰী দেৱী স্বামীৰ নাম : নুনুলাল মাহাতো ঘৰ নং : হাউচ নো 43 বয়স : 43 লিঙ্গ : মহিলা
1061	1	EJI0245084	ফটো উপলব্ধ	নাম : ৰশ্মি ডেকা পিতাৰ নাম : অচ্যুত ডেকা ঘৰ নং : হাউচ নো 11 বয়স : 19 লিঙ্গ : মহিলা
1062	1	EJI0245472	ফটো উপলব্ধ	নাম : দ্বীপজ্যোতি শইকীয়া পিতাৰ নাম : বাবুল শইকীয়া ঘৰ নং : হাউচ নো -20 বয়স : 18 লিঙ্গ : পুৰুষ
1063	1	EJI0245498	ফটো উপলব্ধ	নাম : মিছ ৰশ্মি ডেকা পিতাৰ নাম : সুনীল ডেকা ঘৰ নং : হাউচ নো 3 বয়স : 18 লিঙ্গ : মহিলা
1064	1	EJI0245563	ফটো উপলব্ধ	নাম : অঞ্জু বিশ্বাস স্বামীৰ নাম : অজয় বিশ্বাস ঘৰ নং : হাউচ নো 1827 বয়স : 26 লিঙ্গ : মহিলা
1065	1	EJI0245605	ফটো উপলব্ধ	নাম : জন্ম চৌধুৰী পিতাৰ নাম : ভোপেন্দ্ৰ চৌধুৰী ঘৰ নং : হাউচ নো 23 বয়স : 19 লিঙ্গ : পুৰুষ
1066	1	EJI0245670	ফটো উপলব্ধ	নাম : নুনুলাল মাহাতো পিতাৰ নাম : ৰামনাথ মাহাতো ঘৰ নং : হাউচ নো 43 বয়স : 53 লিঙ্গ : পুৰুষ
1067	1	EJI0245704	ফটো উপলব্ধ	নাম : সৰস্বতী শৰ্মা পিতাৰ নাম : দিলীপ শৰ্মা ঘৰ নং : হাউচ নো 61 বয়স : 26 লিঙ্গ : মহিলা
1068	1	EJI0245837	ফটো উপলব্ধ	নাম : মধুস্মিতা সিং পিতাৰ নাম : জেটমন সিং ঘৰ নং : হাউচ নো 71 বয়স : 19 লিঙ্গ : মহিলা
1069	1	EJI0246116	ফটো উপলব্ধ	নাম : ভূষণ তিৱাৰী পিতাৰ নাম : ৰাম প্ৰৱেশ তিৱাৰী ঘৰ নং : হাউচ নো 157 বয়স : 32 লিঙ্গ : পুৰুষ
1070	1	EJI0246512	ফটো উপলব্ধ	নাম : অজয় বিশ্বাস পিতাৰ নাম : মহেশ বিশ্বাস ঘৰ নং : হাউচ নো 1827 বয়স : 29 লিঙ্গ : পুৰুষ
1071	1	EJI0246710	ফটো উপলব্ধ	নাম : তপো বৰুৱা পিতাৰ নাম : ভোপেন বৰুৱা ঘৰ নং : হাউচ নো 50 বয়স : 38 লিঙ্গ : পুৰুষ
1072	1	EJI0246751	ফটো উপলব্ধ	নাম : পংকজ সাহা পিতাৰ নাম : সাধু সাহা ঘৰ নং : হাউচ নো 51 বয়স : 21 লিঙ্গ : পুৰুষ
1073	1	EJI0246769	ফটো উপলব্ধ	নাম : বিন বৰুৱা স্বামীৰ নাম : তপো বৰুৱা ঘৰ নং : হাউচ নো 50 বয়স : 41 লিঙ্গ : মহিলা
#2 1074	1	EJI0247726	ফটো উপলব্ধ	নাম : শচীন কুমাৰ শ্বাহ পিতাৰ নাম : ৰাজেশ কঃ শ্বাহ ঘৰ নং : হাউচ নো 24 বয়স : 24 লিঙ্গ : পুৰুষ
1075	1	EJI0247742	ফটো উপলব্ধ	নাম : সুৰ্য কুমাৰ শ্বাহ পিতাৰ নাম : ৰাজেশ কুমাৰ শ্বাহ ঘৰ নং : হাউচ নো 24 বয়স : 26 লিঙ্গ : পুৰুষ
1076	1	EJI0247759	ফটো উপলব্ধ	নাম : সাইমা বেগম পিতাৰ নাম : আবদৰ ৰহমান ঘৰ নং : হাউচ নো 19 বয়স : 19 লিঙ্গ : মহিলা
1077	1	EJI0247767	ফটো উপলব্ধ	নাম : কৰণ শৰ্মা পিতাৰ নাম : লক্ষণ শৰ্মা ঘৰ নং : হাউচ নো 5 বয়স : 23 লিঙ্গ : পুৰুষ
1078	1	EJI0247775	ফটো উপলব্ধ	নাম : চিন্টু দাস পিতাৰ নাম : সঞ্জয় দাস ঘৰ নং : হাউচ নো 75 বয়স : 18 লিঙ্গ : পুৰুষ
1079	1	EJI0248724	ফটো উপলব্ধ	নাম : সংগীতা বড়ো বসুমতাৰী স্বামীৰ নাম : মনোজ বসুমতাৰী ঘৰ নং : হাউচ নো 2 বয়স : 33 লিঙ্গ : মহিলা
1080	1	EJI0249052	ফটো উপলব্ধ	নাম : মানস দাস পিতাৰ নাম : নুপেন পাল দাস ঘৰ নং : হাউচ নো 40 বয়স : 18 লিঙ্গ : পুৰুষ
1081	1	EJI0249094	ফটো উপলব্ধ	নাম : সঞ্জীতা দাস পিতাৰ নাম : বিনয় দাস ঘৰ নং : হাউচ নো 883 বয়স : 18 লিঙ্গ : মহিলা
1082	1	EJI0248773	ফটো উপলব্ধ	নাম : সাগৰিকা শৰ্মা পিতাৰ নাম : নুপেন্দ্ৰ নাথ শৰ্মা ঘৰ নং : হাউচ নো 42 বয়স : 23 লিঙ্গ : মহিলা
1083	1	EJI0248740	ফটো উপলব্ধ	নাম : বনস্মিতা দাস পিতাৰ নাম : ভোপেন দাস ঘৰ নং : হাউচ নো 11 বয়স : 18 লিঙ্গ : মহিলা
1084	1	EJI0249334	ফটো উপলব্ধ	নাম : কিশোৰ ঠাকুৰ পিতাৰ নাম : শ্যাম ঠাকুৰ ঘৰ নং : হাউচ নো 1 বয়স : 28 লিঙ্গ : পুৰুষ



1085	1	EJI0249219
নাম : নিজেীম বড়ো স্বামীৰ নাম : অজয় বড়ো ঘৰ নং : হাউচ নো 68 বয়স : 18 লিঙ্গ : মহিলা		
ফটো উপলব্ধ		

1086	1	EJI0249235
নাম : শিখা ডেকা পিতাৰ নাম : ববীন ডেকা ঘৰ নং : হাউচ নো 55 বয়স : 19 লিঙ্গ : মহিলা		
ফটো উপলব্ধ		

1087	1	EJI0249243
নাম : নিহা পাটোৱাৰী পিতাৰ নাম : ছানফুল পাটোৱাৰী ঘৰ নং : হাউচ নো 9 বয়স : 18 লিঙ্গ : মহিলা		
ফটো উপলব্ধ		

1088	1	EJI0249268
নাম : অভিজিৎ ডেকা পিতাৰ নাম : ববীন ডেকা ঘৰ নং : হাউচ নো 55 বয়স : 23 লিঙ্গ : পুৰুষ		
ফটো উপলব্ধ		

1089	1	EJI0249318
নাম : পূজা শৰ্মা পিতাৰ নাম : অজয় শৰ্মা ঘৰ নং : হাউচ নো 15 বয়স : 21 লিঙ্গ : মহিলা		
ফটো উপলব্ধ		



1090	1	EJI0250357	ফটো উপলব্ধ	নাম : নমিতা ৰাজবংশী মাতৃৰ নাম : ভানু ৰাজবংশী ঘৰ নং : হাটুস নো 24 বয়স : 29 লিঙ্গ : মহিলা	1091	1	EJI0250407	ফটো উপলব্ধ	নাম : উষা ডেকা পিতাৰ নাম : বিষ্ণু ৰাম ডেকা ঘৰ নং : হাটুস নো 55 বয়স : 19 লিঙ্গ : মহিলা	1092	1	EJI0250704	ফটো উপলব্ধ	নাম : বন্দিতা ৰয় পিতাৰ নাম : তখীন ৰয় ঘৰ নং : হাটুস নো 124 বয়স : 23 লিঙ্গ : মহিলা
1093	1	EJI0250712	ফটো উপলব্ধ	নাম : সিদ্ধার্থ বৰুৱা পিতাৰ নাম : সুনীল বৰুৱা ঘৰ নং : হাটুস নো 16 বয়স : 18 লিঙ্গ : পুৰুষ	1094	1	EJI0250720	ফটো উপলব্ধ	নাম : ঋতিক পাণ্ডে পিতাৰ নাম : অনিল কুমাৰ পাণ্ডে ঘৰ নং : হাটুস নো -10 বয়স : 20 লিঙ্গ : পুৰুষ	1095	1	EJI0250738	ফটো উপলব্ধ	নাম : নিখিল পাণ্ডে পিতাৰ নাম : অনিল কুমাৰ পাণ্ডে ঘৰ নং : হাটুস নো -10 বয়স : 18 লিঙ্গ : পুৰুষ
1096	1	EJI0250746	ফটো উপলব্ধ	নাম : নিলাক্ষী বৰা স্বামীৰ নাম : ভাস্কৰজিত ভূঞা ঘৰ নং : ফ্লাট নো -502 ব্লক -C বয়স : 31 লিঙ্গ : মহিলা	1097	1	EJI0250753	ফটো উপলব্ধ	নাম : নিতুপন বড়ো পিতাৰ নাম : প্রদীপ বড়ো ঘৰ নং : হাটুস নো 50 বয়স : 19 লিঙ্গ : পুৰুষ	1098	1	EJI0250761	ফটো উপলব্ধ	নাম : ৰাহুল দাস পিতাৰ নাম : চন্দন দাস ঘৰ নং : হাটুস নো 1 বয়স : 19 লিঙ্গ : পুৰুষ
1099	1	EJI0250779	ফটো উপলব্ধ	নাম : প্ৰাণজিৎ বৈশ্য পিতাৰ নাম : মঞ্জয় বৈশ্য ঘৰ নং : হাটুস নো 101 বয়স : 19 লিঙ্গ : পুৰুষ	1100	1	EJI0250787	ফটো উপলব্ধ	নাম : মহিমা কুমাৰী পিতাৰ নাম : অনিল কুমাৰ পাণ্ডে ঘৰ নং : হাটুস নো -10 বয়স : 22 লিঙ্গ : মহিলা	1101	1	EJI0250795	ফটো উপলব্ধ	নাম : সৌৰভ শৰ্মা পিতাৰ নাম : সঞ্জয় শৰ্মা ঘৰ নং : হাটুস নো -40 বয়স : 20 লিঙ্গ : পুৰুষ
1102	1	EJI0250845	ফটো উপলব্ধ	নাম : দেবলীনা দাস পিতাৰ নাম : তুলেন দাস ঘৰ নং : হাটুস নো -307 বয়স : 20 লিঙ্গ : মহিলা	1103	1	EJI0250852	ফটো উপলব্ধ	নাম : শচীন কুমাৰ পিতাৰ নাম : সুভাষ সিং ঘৰ নং : হাটুস নো 34 বয়স : 20 লিঙ্গ : পুৰুষ	1104	1	EJI0250894	ফটো উপলব্ধ	নাম : সৌৰভ কুমাৰ পিতাৰ নাম : সুভাষ সিং ঘৰ নং : হাটুস নো -34 বয়স : 19 লিঙ্গ : পুৰুষ
1105	1	EJI0251207	ফটো উপলব্ধ	নাম : অৰূপ বৰুৱা পিতাৰ নাম : গৌলাপ বৰুৱা ঘৰ নং : হাটুস নো -27 বয়স : 19 লিঙ্গ : পুৰুষ	1106	1	EJI0251439	ফটো উপলব্ধ	নাম : অনামিকা বৰা স্বামীৰ নাম : মানস বৰা ঘৰ নং : হাটুস নো -6 বয়স : 21 লিঙ্গ : মহিলা	1107	1	EJI0251470	ফটো উপলব্ধ	নাম : বিতু ৰাজবংশী মাতৃৰ নাম : উপাসনা ৰাজবংশী ঘৰ নং : হাটুস নো 124 বয়স : 18 লিঙ্গ : পুৰুষ
1108	1	EJI0251504	ফটো উপলব্ধ	নাম : কলদীপ দাস মাতৃৰ নাম : অঞ্জলী দাস ঘৰ নং : হাটুস নো -50 বয়স : 19 লিঙ্গ : পুৰুষ	1109	1	GZH1978490	ফটো উপলব্ধ	নাম : কৰবী বৰ্মন স্বামীৰ নাম : অখিল বৰ্মন ঘৰ নং : হাটুস নো 40 বয়স : 51 লিঙ্গ : মহিলা	1110	1	KMH0482174	ফটো উপলব্ধ	নাম : বনু বৰ্মন স্বামীৰ নাম : জগত বৰ্মন ঘৰ নং : হাটুস নো 54 বয়স : 45 লিঙ্গ : মহিলা
1111	1	GZH1978489	ফটো উপলব্ধ	নাম : অখিল বৰ্মন পিতাৰ নাম : হৰেশ্বৰ বৰ্মন ঘৰ নং : হাটুস নো 40 বয়স : 57 লিঙ্গ : পুৰুষ	1112	1	GZH1967120	ফটো উপলব্ধ	নাম : লভিতা খাটনিয়াৰ পিতাৰ নাম : নন্দেশ্বৰ খাটনিয়াৰ ঘৰ নং : হাটুস নো 39 বয়স : 44 লিঙ্গ : মহিলা	1113	1	KMH0002657	ফটো উপলব্ধ	নাম : জগত বৰ্মন পিতাৰ নাম : সৰ্বেন ঘৰ নং : হাটুস নো 54 বয়স : 46 লিঙ্গ : পুৰুষ
1114	1	GZH1952676	ফটো উপলব্ধ	নাম : নাৰায়ন দাস পিতাৰ নাম : নগেন দাস ঘৰ নং : হাটুস নো 25 বয়স : 71 লিঙ্গ : পুৰুষ	1115	1	HNF4838215	ফটো উপলব্ধ	নাম : জোনালী গগৈ স্বামীৰ নাম : বোধেন গগৈ ঘৰ নং : 142 বয়স : 52 লিঙ্গ : মহিলা	1116	1	EJI0255703	ফটো উপলব্ধ	নাম : কুন্দন কুমাৰ সাহ পিতাৰ নাম : প্ৰব কুমাৰ সাহ ঘৰ নং : হাটুস নো 9 বয়স : 24 লিঙ্গ : পুৰুষ
1117	1	EJI0255794	ফটো উপলব্ধ	নাম : সিতাৰা মণ্ডল পিতাৰ নাম : বৰোকীলাল মণ্ডল ঘৰ নং : হাটুস নো 33 বয়স : 20 লিঙ্গ : মহিলা	1118	1	EJI0255802	ফটো উপলব্ধ	নাম : হৰজিৎ সৰকাৰ পিতাৰ নাম : মদন সৰকাৰ ঘৰ নং : হাটুস নো 01 বয়স : 20 লিঙ্গ : পুৰুষ	1119	1	EJI0255810	ফটো উপলব্ধ	নাম : প্ৰীতি কুমাৰী পিতাৰ নাম : সুভাষ সিং ঘৰ নং : হাটুস নো 34 বয়স : 24 লিঙ্গ : মহিলা



1120	1	EJI0255844	ফটো উপলব্ধ	নাম : নিবেদিতা বৰ্মন পিতাৰ নাম: ধীৰেন বৰ্মন ঘৰ নং : হাউচ নো 1037 বয়স : 19 লিঙ্গ : মহিলা	1121	1	EJI0256149	ফটো উপলব্ধ	নাম : দিলীপ বড়ো স্বামীৰ নাম: বিজু বড়ো ঘৰ নং : হাউচ নো 54 বয়স : 32 লিঙ্গ : মহিলা	1122	1	EJI0256891	ফটো উপলব্ধ	নাম : বিকি নাথ পিতাৰ নাম: সুৰজিত নাথ ঘৰ নং : হাউচ নো 155 বয়স : 19 লিঙ্গ : পুৰুষ
1123	1	EJI0257154	ফটো উপলব্ধ	নাম : চন্দনা ৰয় স্বামীৰ নাম: অনজ মহাতো ঘৰ নং : হাউচ নো 17 বয়স : 20 লিঙ্গ : মহিলা	1124	1	EJI0257196	ফটো উপলব্ধ	নাম : শিল্পা ৰায় স্বামীৰ নাম: গুড্ডু কুমাৰ ঘৰ নং : হাউচ নো 41 বয়স : 23 লিঙ্গ : মহিলা	1125	1	EJI0257840	ফটো উপলব্ধ	নাম : ভাস্কৰজিত ভূঞা পিতাৰ নাম: আচিত্ত ভূঞা ঘৰ নং : ফ্ল্যাট নো -502, ব্লক-C বয়স : 40 লিঙ্গ : পুৰুষ
1126	1	EJI0260711	ফটো উপলব্ধ	নাম : চন্দনা বৈশ্য পিতাৰ নাম: বাবুল বৈশ্য ঘৰ নং : হাউচ নো 42 বয়স : 18 লিঙ্গ : মহিলা	1127	1	EJI0260729	ফটো উপলব্ধ	নাম : পূজা হালৈ স্বামীৰ নাম: কিশোৰ হালৈ ঘৰ নং : হাউচ নো 45 বয়স : 33 লিঙ্গ : মহিলা	1128	1	EJI0260745	ফটো উপলব্ধ	নাম : সাহেব মজুমদাৰ পিতাৰ নাম: উজ্জল কুমাৰ মজুমদাৰ ঘৰ নং : হাউচ নো 45 বয়স : 34 লিঙ্গ : পুৰুষ
1129	1	EJI0260810	ফটো উপলব্ধ	নাম : ত্ৰিশাকু ৰায় পিতাৰ নাম: দীনেশ চন্দ্ৰ ৰায় ঘৰ নং : হাউচ নো 114 বয়স : 18 লিঙ্গ : পুৰুষ	1130	1	EJI0260828	ফটো উপলব্ধ	নাম : সোনিয়া কোঁৰ স্বামীৰ নাম: কানৱালজিৎ সিং ধানী ঘৰ নং : হাউচ নো 10 বয়স : 36 লিঙ্গ : মহিলা	1131	1	EJI0260877	ফটো উপলব্ধ	নাম : প্ৰেৰনা দাস পিতাৰ নাম: বিজয় দাস ঘৰ নং : হাউচ নো 6 বয়স : 19 লিঙ্গ : মহিলা
1132	1	EJI0260984	ফটো উপলব্ধ	নাম : বিউটি বসুমতাৰী স্বামীৰ নাম: জংসৈৰ বসুমতাৰী ঘৰ নং : হাউচ নো 1106 বয়স : 31 লিঙ্গ : মহিলা	1133	1	GZH0032557	ফটো উপলব্ধ	নাম : প্ৰদীপ বড়ো পিতাৰ নাম: হৰিপল বড়ো ঘৰ নং : হাউচ নো -8 বয়স : 44 লিঙ্গ : পুৰুষ	1134	1	EJI0261354	ফটো উপলব্ধ	নাম : গোপীমায়া দেৱী স্বামীৰ নাম: বিপুল চেত্ৰী ঘৰ নং : হাউচ নো -18 বয়স : 36 লিঙ্গ : মহিলা
1135	1	EJI0261362	ফটো উপলব্ধ	নাম : লোহিত বড়ো পিতাৰ নাম: নবীন বড়ো ঘৰ নং : হাউচ নো 18 বয়স : 31 লিঙ্গ : পুৰুষ	1136	1	EJI0261370	ফটো উপলব্ধ	নাম : জিৎ দাস পিতাৰ নাম: দিবাকৰ দাস ঘৰ নং : হাউচ নো 22 বয়স : 19 লিঙ্গ : পুৰুষ	1137	1	EJI0261693	ফটো উপলব্ধ	নাম : অৰ্জুন শৰ্মা পিতাৰ নাম: লক্ষণ শৰ্মা ঘৰ নং : হাউচ নো 5 বয়স : 18 লিঙ্গ : পুৰুষ
1138	1	EJI0261560	ফটো উপলব্ধ	নাম : অমন কুমাৰ শৰ্মা পিতাৰ নাম: ৰমেশ শৰ্মা ঘৰ নং : হাউচ নো 25 বয়স : 18 লিঙ্গ : পুৰুষ	1139	1	EJI0263111	ফটো উপলব্ধ	নাম : অমত মুছাহাৰী পিতাৰ নাম: ইৰেশ্বৰ মুছাহাৰী ঘৰ নং : হাউচ নো 47 বয়স : 18 লিঙ্গ : পুৰুষ	1140	1	HF0275370	ফটো উপলব্ধ	নাম : অৰুনা দেৱী পিতাৰ নাম: তপন কুমাৰ শৰ্মা ঘৰ নং : হাউচ নো 39 A বয়স : 42 লিঙ্গ : মহিলা
1141	1	GZH1952609	ফটো উপলব্ধ	নাম : জোনালী ৰাভা স্বামীৰ নাম: ৰেবতী মোহন ৰাভা ঘৰ নং : হাউচ নো 07 বাই লেন 212 বয়স : 51 লিঙ্গ : মহিলা	1142	1	GZH1952596	ফটো উপলব্ধ	নাম : ৰেবতী মোহন পিতাৰ নাম: নবীন ৰাভা ঘৰ নং : হাউচ নো 07 বাই লেন - 212 বয়স : 63 লিঙ্গ : পুৰুষ	1143	1	HF02147253	ফটো উপলব্ধ	নাম : তপন কুমাৰ শৰ্মা পিতাৰ নাম: দৰ্গেশ্বৰ শৰ্মা ঘৰ নং : হাউচ নো 39 A বয়স : 53 লিঙ্গ : পুৰুষ
1144	1	EJI0263400	ফটো উপলব্ধ	নাম : গোপাল মণ্ডল কাৰ্তিক পিতাৰ নাম: কাৰ্তিক মণ্ডল ঘৰ নং : হাউচ নো -30 বয়স : 40 লিঙ্গ : পুৰুষ	1145	1	EJI0263434	ফটো উপলব্ধ	নাম : সুভাষ সিং পিতাৰ নাম: ৰামফল ৰাম ঘৰ নং : হাউচ নো 34 বয়স : 53 লিঙ্গ : পুৰুষ	1146	1	EJI0263475	ফটো উপলব্ধ	নাম : নৰ হুছেইন মিঞা পিতাৰ নাম: মুম্বাৰদিন আলী ঘৰ নং : হাউচ নো -52 বয়স : 43 লিঙ্গ : পুৰুষ
1147	1	EJI0263483	ফটো উপলব্ধ	নাম : গীতা মণ্ডল স্বামীৰ নাম: গোপাল মণ্ডল ঘৰ নং : হাউচ নো -30 বয়স : 35 লিঙ্গ : মহিলা	1148	1	EJI0266726	ফটো উপলব্ধ	নাম : কৃষ্টি শইকীয়া পিতাৰ নাম: দিলীপ শইকীয়া ঘৰ নং : 201 বয়স : 18 লিঙ্গ : মহিলা	1149	1	GZH1952654	ফটো উপলব্ধ	নাম : কনক টেৰন পিতাৰ নাম: কাতিৰাম টেৰন ঘৰ নং : হাউচ নো 04 বয়স : 61 লিঙ্গ : পুৰুষ

1150	1	GZH1952665
নাম : বৈজয়ন্তী টেৰন স্বামীৰ নাম : কনক টেৰন ঘৰ নং : হাউচ নো 04 বয়স : 51 লিঙ্গ : মহিলা		ফটো উপলব্ধ

1151	1	GZH1952585
নাম : লতিকা তুমং স্বামীৰ নাম : লক্ষীন্দ্র তুমু ঘৰ নং : হাউচ নো 14 বয়স : 42 লিঙ্গ : মহিলা		ফটো উপলব্ধ

ভোটাৰৰ সাৰাংশ

A) ভোটাৰৰ সংখ্যা

	তালিকাৰ প্ৰকাৰ	তালিকাৰ চিনাক্তকৰণ	ভোটাৰৰ সংখ্যা							
			পুৰুষ	মহিলা	৩য় লিঙ্গ	মুঠ				
I	মূল তালিকা	মূল তালিকা	বিশেষ সংশোধন, 2026 চনৰ পূৰ্বৰ 2025 চনৰ মূল তালিকাৰ লগত থকা সংযোজন সমূহ একত্ৰিতকৰণ কৰা তালিকা।				480	514	0	994
II	যোগ তালিকা	পৰিপূৰক 1	বিশেষ সংক্ষিপ্ত সংশোধন, 2026				50	45	0	95
		পৰিপূৰক 2	অনবিচ্ছিন্ন সংশোধন 2026				33	29	0	62
			মুঠ				83	74	0	157
III	বিয়োজন তালিকা	পৰিপূৰক 1	বিশেষ সংক্ষিপ্ত সংশোধন, 2026				27	38	0	65
		পৰিপূৰক 2	অনবিচ্ছিন্ন সংশোধন 2026				1	0	0	1
			মুঠ				28	38	0	66
IV	লিংগ ক্ষেত্ৰত পৰিবৰ্তনৰ বাবে পাৰ্থক্য					0	0	0	0	
এই সংশোধনৰ পিছত ভোটাৰ তালিকাত ভোটাৰৰ মুঠ সংখ্যা (I+II-III+IV)						535	550	0	1085	

B) শুধৰনীৰ সংখ্যা

তালিকাৰ প্ৰকাৰ	তালিকাৰ চিনাক্তকৰণ	শুধৰনীৰ সংখ্যা
পৰিপূৰক 1	বিশেষ সংক্ষিপ্ত সংশোধন, 2026	6
পৰিপূৰক 2	অনবিচ্ছিন্ন সংশোধন 2026	4
	মুঠ	10

নিৰ্বাচক পঞ্জীয়ন বিষয়াৰ স্বাক্ষৰ

E-মূত, S-স্থানান্তৰিত/ বাসস্থান পৰিবৰ্তন, R-প্ৰতিলিপি, M-নিখোজ, Q-অযোগ্য