

ভোটাৰ তালিকা 2026 S03 অসম



বিধানসভা সমষ্টিৰ নম্বৰ, নাম আৰু সংৰক্ষণৰ স্থিতি : 33 - দিশপুৰ (সাধাৰণ)		খণ্ড নং : 131																			
এই বিধানসভা সমষ্টিত কোন সংসদীয় সমষ্টিৰ অন্তৰ্গত তাৰ নম্বৰ, নাম আৰু সংৰক্ষণ স্থিতি : 5 - গুৱাহাটী (সাধাৰণ)																					
1. সংশোধনৰ বিৱৰণ																					
সংশোধনৰ বছৰ	2026	তালিকাৰ চিনাক্তকৰণ																			
ভিত্তি তাৰিখ	01-04-2026	বিশেষ সংশোধন, 2026 চনৰ পূৰ্বৰ 2025 চনৰ মূল তালিকাৰ লগত থকা সংযোজন সমূহ একত্ৰিতকৰণ কৰা তালিকা।																			
সংশোধনৰ প্ৰকাৰ	বিশেষ সংশোধন 2026																				
প্ৰকাশনৰ তাৰিখ	23-03-2026																				
2. খণ্ড আৰু ভোটগ্ৰহন কেন্দ্ৰৰ বিৱৰণ																					
খণ্ডৰ অন্তৰ্গত এলেকা সমূহৰ নম্বৰ আৰু নাম																					
1-লখৰা	<table border="1" style="width: 100%; border-collapse: collapse;"> <tr> <td>মূল চহৰ/গাওঁ</td> <td>: গুৱাহাটী পৌৰ নিগম ৱাৰ্ড (অংশ -২)</td> </tr> <tr> <td>ৱাৰ্ড নং</td> <td>: গুঃ পৌঃ নিঃ ৱাৰ্ড নং ১৬</td> </tr> <tr> <td>ডাকঘৰ</td> <td>: গুডালবাক্ৰা</td> </tr> <tr> <td>পুলিচ থানা</td> <td>: ফটাশিল আমবাৰী</td> </tr> <tr> <td>ব্লক</td> <td>: গুৱাহাটী পৌৰ নিগম (অংশ-২)</td> </tr> <tr> <td>ৰাজহ চক্ৰ</td> <td>: দিশপুৰ</td> </tr> <tr> <td>জিলা</td> <td>: কামৰূপ (মহানগৰ)</td> </tr> <tr> <td>পিনকোড</td> <td>: 781034</td> </tr> </table>					মূল চহৰ/গাওঁ	: গুৱাহাটী পৌৰ নিগম ৱাৰ্ড (অংশ -২)	ৱাৰ্ড নং	: গুঃ পৌঃ নিঃ ৱাৰ্ড নং ১৬	ডাকঘৰ	: গুডালবাক্ৰা	পুলিচ থানা	: ফটাশিল আমবাৰী	ব্লক	: গুৱাহাটী পৌৰ নিগম (অংশ-২)	ৰাজহ চক্ৰ	: দিশপুৰ	জিলা	: কামৰূপ (মহানগৰ)	পিনকোড	: 781034
মূল চহৰ/গাওঁ	: গুৱাহাটী পৌৰ নিগম ৱাৰ্ড (অংশ -২)																				
ৱাৰ্ড নং	: গুঃ পৌঃ নিঃ ৱাৰ্ড নং ১৬																				
ডাকঘৰ	: গুডালবাক্ৰা																				
পুলিচ থানা	: ফটাশিল আমবাৰী																				
ব্লক	: গুৱাহাটী পৌৰ নিগম (অংশ-২)																				
ৰাজহ চক্ৰ	: দিশপুৰ																				
জিলা	: কামৰূপ (মহানগৰ)																				
পিনকোড	: 781034																				
3. ভোটগ্ৰহন কেন্দ্ৰৰ বিৱৰণ																					
ভোটগ্ৰহন কেন্দ্ৰৰ নম্বৰ আৰু নাম :		ভোটগ্ৰহন কেন্দ্ৰৰ প্ৰকাৰ (পুৰুষ/মহিলা/সাধাৰণ)		সাধাৰণ																	
131 - লখৰা মজলীয়া বিদ্যালয় (সোঁ শাখা)		খণ্ডৰ অন্তৰ্গত সহায়ক ভোটগ্ৰহন কেন্দ্ৰৰ সংখ্যা :		0																	
ভোটগ্ৰহন কেন্দ্ৰৰ ঠিকনা :																					
লখৰা মজলীয়া বিদ্যালয়, কোঠা নং ১, লখৰা, গুৱাহাটী-৭৮১০৩৪																					
4. ভোটাৰৰ সংখ্যা																					
আৰম্ভনি ক্ৰমিক নং	শেষ ক্ৰমিক নং	মুঠ ভোটাৰ																			
নং		পুৰুষ	মহিলা	৩য় লিঙ্গ	মুঠ																
1	1275	575	625	0	1200																

নিৰ্বাচক পঞ্জীয়ন বিষয়াৰ স্বাক্ষৰ



Nazri Naksha

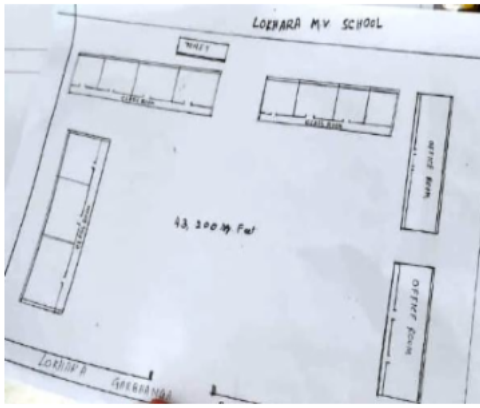

Google Map View

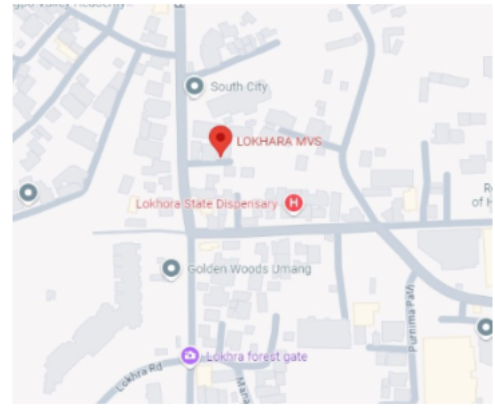

Polling Station Building Front View



ভোটগ্ৰন্থন কেন্দ্ৰৰ সন্মুখৰ দৃশ্য



Cad View

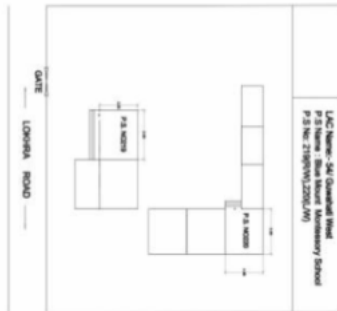

Key MAP View





1 নাম : বিপুল শৰ্মা পিতাৰ নাম: গোলক শৰ্মা ঘৰ নং : 00 বয়স : 49 লিঙ্গ : পুৰুষ	KMH4137455 ফটো উপলব্ধ	2 নাম : প্ৰনতি দেৱী স্বামীৰ নাম: বিপুল শৰ্মা ঘৰ নং : 00 বয়স : 41 লিঙ্গ : মহিলা	KMH0233429 ফটো উপলব্ধ	3 নাম : শৰত দাস পিতাৰ নাম: চতীশ দাস ঘৰ নং : 1 বয়স : 55 লিঙ্গ : পুৰুষ	GZH1984572 ফটো উপলব্ধ
4 নাম : মামনি দাস স্বামীৰ নাম: শৰত দাস ঘৰ নং : 1 বয়স : 53 লিঙ্গ : মহিলা	GZH1984583 ফটো উপলব্ধ	5 নাম : লিবি দাস পিতাৰ নাম: শৰত চন্দ্ৰ দাস ঘৰ নং : 1 বয়স : 26 লিঙ্গ : মহিলা	GZH0341347 ফটো উপলব্ধ	6 নাম : তৃষ্ণা ৰাভা পিতাৰ নাম: কৃষ্ণ ৰাভা ঘৰ নং : 01 বয়স : 20 লিঙ্গ : মহিলা	EJI0029991 ফটো উপলব্ধ
7 নাম : শ্ৰেতা ভৰুন্ট স্বামীৰ নাম: জগীত কুমাৰ ভৰুন্ট ঘৰ নং : 1 বয়স : 40 লিঙ্গ : মহিলা	EJI0092403 ফটো উপলব্ধ	8 নাম : লতিকা মহন্ত স্বামীৰ নাম: দুলাল মহন্ত ঘৰ নং : 1 বয়স : 44 লিঙ্গ : মহিলা	GZH1984652 ফটো উপলব্ধ	E2 9 নাম : দিলীপ কুমাৰ বৰুৱা পিতাৰ নাম: গুণেশ চন্দ্ৰ বৰুৱা ঘৰ নং : 2 বয়স : 65 লিঙ্গ : পুৰুষ	GZH1984685 ফটো উপলব্ধ
10 নাম : দীপা বৰুৱা স্বামীৰ নাম: দিলীপ বৰুৱা ঘৰ নং : 2 বয়স : 59 লিঙ্গ : মহিলা	GZH1984696 ফটো উপলব্ধ	11 নাম : ধীমান বৰুৱা পিতাৰ নাম: দিলীপ কুমাৰ বৰুৱা ঘৰ নং : 2 বয়স : 28 লিঙ্গ : পুৰুষ	GZH0530881 ফটো উপলব্ধ	12 নাম : বনু ইংজাল পিতাৰ নাম: জীতেন ইংজাল ঘৰ নং : 2 বয়স : 25 লিঙ্গ : মহিলা	GZH0879296 ফটো উপলব্ধ
13 নাম : ডলি বেজবৰুৱা পিতাৰ নাম: ভূমিধৰ বেজবৰুৱা ঘৰ নং : 02 বয়স : 19 লিঙ্গ : মহিলা	EJI0173674 ফটো উপলব্ধ	14 নাম : মনিৰাম দাস পিতাৰ নাম: হৰেন দাস ঘৰ নং : 3 বয়স : 63 লিঙ্গ : পুৰুষ	GZH1984710 ফটো উপলব্ধ	15 নাম : দুৰ্গমনি দাস স্বামীৰ নাম: মনিৰাম দাস ঘৰ নং : 3 বয়স : 53 লিঙ্গ : মহিলা	GZH1984721 ফটো উপলব্ধ
16 নাম : অপৰাজিতা কাকতি পিতাৰ নাম: উমেশ কাকতি ঘৰ নং : 03 বয়স : 48 লিঙ্গ : মহিলা	EJI0098582 ফটো উপলব্ধ	17 নাম : হিমাংশু দাস পিতাৰ নাম: মণিৰাম দাস ঘৰ নং : 3 বয়স : 30 লিঙ্গ : পুৰুষ	GZH0164517 ফটো উপলব্ধ	18 নাম : চম্পক ডেকা পিতাৰ নাম: ভাৰত ডেকা ঘৰ নং : 3 বয়স : 53 লিঙ্গ : পুৰুষ	LQZ3740929 ফটো উপলব্ধ
19 নাম : পৰমা ডেকা স্বামীৰ নাম: চম্পক ডেকা ঘৰ নং : 3 বয়স : 37 লিঙ্গ : মহিলা	LQZ3743122 ফটো উপলব্ধ	20 নাম : মনজিৎ ডেকা পিতাৰ নাম: চম্পক ডেকা ঘৰ নং : 3 বয়স : 20 লিঙ্গ : পুৰুষ	QOS0076539 ফটো উপলব্ধ	21 নাম : ললিতা শৰ্মা স্বামীৰ নাম: গবিন্দ শৰ্মা ঘৰ নং : 04 বয়স : 45 লিঙ্গ : মহিলা	GZH0997304 ফটো উপলব্ধ
22 নাম : তৰুণ উজিৰ পিতাৰ নাম: ভূৱন উজিৰ ঘৰ নং : 4 বয়স : 44 লিঙ্গ : পুৰুষ	GZH0205187 ফটো উপলব্ধ	23 নাম : গুদ্দ ঠাকুৰ পিতাৰ নাম: চন্দ্ৰেশ্বৰ ঠাকুৰ ঘৰ নং : 8 বয়স : 40 লিঙ্গ : পুৰুষ	GZH1984754 ফটো উপলব্ধ	24 নাম : নমিতা দেৱী ডেকা স্বামীৰ নাম: বলিন ডেকা ঘৰ নং : 4 বয়স : 39 লিঙ্গ : মহিলা	GZH1993642 ফটো উপলব্ধ
25 নাম : ধৰ্মেন্দ্ৰ ঠাকুৰ পিতাৰ নাম: চন্দ্ৰেশ্বৰ ঠাকুৰ ঘৰ নং : 8 বয়স : 35 লিঙ্গ : পুৰুষ	GZH2902194 ফটো উপলব্ধ	26 নাম : নৱজ্যোতি কলিতা মাতৃৰ নাম: ইৰামনি কলিতা ঘৰ নং : 8 বয়স : 32 লিঙ্গ : পুৰুষ	HFV0039875 ফটো উপলব্ধ	27 নাম : মাইকেল বৰো মাতৃৰ নাম: মীনা বৰো ঘৰ নং : 08 বয়স : 27 লিঙ্গ : পুৰুষ	EJI0182212 ফটো উপলব্ধ
28 নাম : নিতুল উজিৰ পিতাৰ নাম: তৰুণ উজিৰ ঘৰ নং : 8 বয়স : 23 লিঙ্গ : পুৰুষ	GZH2248706 ফটো উপলব্ধ	29 নাম : ইৰামনি কলিতা পিতাৰ নাম: উত্তম চন্দ্ৰ ভূঞা ঘৰ নং : 4 বয়স : 53 লিঙ্গ : মহিলা	GZH2499457 ফটো উপলব্ধ	30 নাম : বীৰেন ৰংপি পিতাৰ নাম: বনু ৰংপি ঘৰ নং : 5 বয়স : 59 লিঙ্গ : পুৰুষ	GZH1984834 ফটো উপলব্ধ



31 নাম : গিৰি মূনি ৰংপি স্বামীৰ নাম: বাৰেন ৰংপি ঘৰ নং : ৫ বয়স : 46 লিঙ্গ : মহিলা	GZH1984845 ফটো উপলব্ধ	32 নাম : সোনালী ৰংপি পিতাৰ নাম: বিৰেণ ৰংপি ঘৰ নং : ৫ বয়স : 26 লিঙ্গ : মহিলা	GZH0531780 ফটো উপলব্ধ	33 নাম : কিৰণ চন্দ্ৰ ৰংপি পিতাৰ নাম: বনু ৰংপি ঘৰ নং : ৬ বয়স : 66 লিঙ্গ : পুৰুষ	GZH1984798 ফটো উপলব্ধ
34 নাম : ধীৰেন ৰংপি পিতাৰ নাম: বনু ৰংপি ঘৰ নং : ৬ বয়স : 63 লিঙ্গ : পুৰুষ	GZH1984812 ফটো উপলব্ধ	35 নাম : কল্পনা ৰংপি স্বামীৰ নাম: কিৰণ চন্দ্ৰ ৰংপি ঘৰ নং : ৬ বয়স : 54 লিঙ্গ : মহিলা	GZH1984801 ফটো উপলব্ধ	36 নাম : জয়ন্তী ৰংপি স্বামীৰ নাম: ধীৰেন ৰংপি ঘৰ নং : ৬ বয়স : 48 লিঙ্গ : মহিলা	GZH1984823 ফটো উপলব্ধ
37 নাম : মনালিছা ৰংপি পিতাৰ নাম: কিৰণ চন্দ্ৰ ৰংপি ঘৰ নং : ৬ বয়স : 33 লিঙ্গ : মহিলা	GZH0025823 ফটো উপলব্ধ	38 নাম : চুসা ৰংপি পিতাৰ নাম: কিৰণ চন্দ্ৰ ৰংপি ঘৰ নং : ৬ বয়স : 30 লিঙ্গ : মহিলা	GZH0025824 ফটো উপলব্ধ	39 নাম : দেৱজিত ৰংপি পিতাৰ নাম: ধীৰেন ৰংপি ঘৰ নং : ৬ বয়স : 27 লিঙ্গ : পুৰুষ	GZH0255646 ফটো উপলব্ধ
40 নাম : হিতেশ ৰংপি পিতাৰ নাম: কিৰণ চন্দ্ৰ ৰংপি ঘৰ নং : ৬ বয়স : 26 লিঙ্গ : পুৰুষ	GZH0531541 ফটো উপলব্ধ	41 নাম : দেবশীষ চৌধুৰী পিতাৰ নাম: দ্বিজেন্দ্ৰ নাৰায়ণ চৌধুৰী ঘৰ নং : 6 বয়স : 24 লিঙ্গ : পুৰুষ	GZH2163921 ফটো উপলব্ধ	S2 42 নাম : টন ৰায় পিতাৰ নাম: অমিত কুমাৰ ৰায় ঘৰ নং : 6 বয়স : 22 লিঙ্গ : মহিলা	GZH2804433 ফটো উপলব্ধ
43 নাম : জুপিতৰা কোঁৱৰ নাথ স্বামীৰ নাম: ৰাতুল নাথ ঘৰ নং : 07 বয়স : 27 লিঙ্গ : মহিলা	EJ10048470 ফটো উপলব্ধ	44 নাম : কুলি ৰংপি স্বামীৰ নাম: হিৰণ ৰংপি ঘৰ নং : ৮ বয়স : 66 লিঙ্গ : মহিলা	GZH1984856 ফটো উপলব্ধ	#2 45 নাম : দুলাল পেগু পিতাৰ নাম: গেলোৰাম পেগু ঘৰ নং : 8 বয়স : 61 লিঙ্গ : পুৰুষ	DZN1278724 ফটো উপলব্ধ
46 নাম : জীৱন ৰংপি পিতাৰ নাম: বনু ৰংপি ঘৰ নং : ৮ বয়স : 58 লিঙ্গ : পুৰুষ	GZH1984878 ফটো উপলব্ধ	47 নাম : অনিতা পেগু স্বামীৰ নাম: দুলাল পেগু ঘৰ নং : 8 বয়স : 54 লিঙ্গ : মহিলা	DZN1278735 ফটো উপলব্ধ	48 নাম : ৰাজ ৰংপি পিতাৰ নাম: হিৰণ ৰংপি ঘৰ নং : ৮ বয়স : 42 লিঙ্গ : পুৰুষ	GZH1984867 ফটো উপলব্ধ
49 নাম : বীনা ৰংপি স্বামীৰ নাম: জীৱন ৰংপি ঘৰ নং : ৮ বয়স : 41 লিঙ্গ : মহিলা	GZH1984889 ফটো উপলব্ধ	50 নাম : প্ৰতিমা ৰংপি পিতাৰ নাম: হিৰণ ৰংপি ঘৰ নং : ৮ বয়স : 32 লিঙ্গ : মহিলা	GZH0025825 ফটো উপলব্ধ	S 51 নাম : বাবুল ইংতি পিতাৰ নাম: তুলচি ইংতি ঘৰ নং : ৪৮ বয়স : 27 লিঙ্গ : পুৰুষ	EJ10165506 ফটো উপলব্ধ
52 নাম : নবীন চন্দ্ৰ বৰুৱা পিতাৰ নাম: তোৰেশ্বৰ বৰুৱা ঘৰ নং : ৯ বয়স : 79 লিঙ্গ : পুৰুষ	GZH1984947 ফটো উপলব্ধ	E 53 নাম : মিন বৰুৱা স্বামীৰ নাম: নবীন চন্দ্ৰ বৰুৱা ঘৰ নং : ৯ বয়স : 67 লিঙ্গ : মহিলা	GZH1984958 ফটো উপলব্ধ	54 নাম : অনৰাধা দাস স্বামীৰ নাম: শেলেন চন্দ্ৰ দাস ঘৰ নং : 9 বয়স : 49 লিঙ্গ : মহিলা	DZN1851101 ফটো উপলব্ধ
55 নাম : দেব ভাস্কৰ বৰুৱা পিতাৰ নাম: নবীন চন্দ্ৰ বৰুৱা ঘৰ নং : ৯ বয়স : 45 লিঙ্গ : পুৰুষ	GZH1984969 ফটো উপলব্ধ	56 নাম : কাকলি বৰা বৰুৱা স্বামীৰ নাম: দেৱ ভাস্কৰ বৰুৱা ঘৰ নং : ৯ বয়স : 34 লিঙ্গ : মহিলা	GZH0025826 ফটো উপলব্ধ	57 নাম : জুৰি ৰহাং পিতাৰ নাম: উপেন ৰহাং ঘৰ নং : ৯ বয়স : 24 লিঙ্গ : মহিলা	GZH0857672 ফটো উপলব্ধ
58 নাম : যোগিতা তুমুং পিতাৰ নাম: সুধীৰ তুমুং ঘৰ নং : ৯ বয়স : 24 লিঙ্গ : মহিলা	GZH1898667 ফটো উপলব্ধ	59 নাম : কুইন ৰংচন পিতাৰ নাম: ভবেন ৰংচন ঘৰ নং : ৯ বয়স : 23 লিঙ্গ : মহিলা	GZH1893825 ফটো উপলব্ধ	E 60 নাম : মহেন্দ্ৰ বে পিতাৰ নাম: কৰ্ণ বে ঘৰ নং : ১০ বয়স : 61 লিঙ্গ : পুৰুষ	GZH1985019 ফটো উপলব্ধ



61 নাম : নমিতা বে স্বামীৰ নাম: মহেন্দ্ৰ বে ঘৰ নং : ১০ বয়স : 53 লিঙ্গ : মহিলা	GZH1985042 ফটো উপলব্ধ	62 নাম : বেন দাস স্বামীৰ নাম: যোগেন চন্দ্ৰ দাস ঘৰ নং : 10 বয়স : 52 লিঙ্গ : মহিলা	GZH1990494 ফটো উপলব্ধ	63 নাম : দীপেন বে পিতাৰ নাম: কৰ্ণ বে ঘৰ নং : ১০ বয়স : 45 লিঙ্গ : পুৰুষ	GZH1985031 ফটো উপলব্ধ
64 নাম : মৰমী ডেকা স্বামীৰ নাম: দিপেন বে ঘৰ নং : ১০ বয়স : 44 লিঙ্গ : মহিলা	GZH0393413 ফটো উপলব্ধ	65 নাম : ত্ৰিলোক চন্দ্ৰ কচ্ছৱাল পিতাৰ নাম: জগদীশ প্ৰসাদ কচ্ছৱাল ঘৰ নং : 10 বয়স : 42 লিঙ্গ : পুৰুষ	EJI0093856 ফটো উপলব্ধ	66 নাম : তৃষ্ণামনি বৰা পিতাৰ নাম: চিকুন বৰা ঘৰ নং : 10 বয়স : 22 লিঙ্গ : মহিলা	EJI0181602 ফটো উপলব্ধ
67 নাম : দিপু দাস পিতাৰ নাম: নাৰায়ন দাস ঘৰ নং : 10 বয়স : 21 লিঙ্গ : পুৰুষ	EJI0032458 ফটো উপলব্ধ	68 নাম : নিকুঞ্জ সৰাফ মাতৃৰ নাম: মিনাক্ষী সৰাফ ঘৰ নং : 10 বয়স : 20 লিঙ্গ : পুৰুষ	EJI0093807 ফটো উপলব্ধ	69 নাম : গৌতম দাস পিতাৰ নাম: উপেন চন্দ্ৰ দাস ঘৰ নং : ১১ বয়স : 63 লিঙ্গ : পুৰুষ	GZH1988530 ফটো উপলব্ধ
70 নাম : পৰ্চা দাস স্বামীৰ নাম: গৌতম দাস ঘৰ নং : ১১ বয়স : 48 লিঙ্গ : মহিলা	GZH1988541 ফটো উপলব্ধ	71 নাম : জ্যোতি নেৱাৰ স্বামীৰ নাম: বাৰ্জেন্দ্ৰ কুমাৰ নেৱাৰ ঘৰ নং : ১১ বয়স : 44 লিঙ্গ : মহিলা	GZH0025827 ফটো উপলব্ধ	72 নাম : মঞ্জিল গৌতম পিতাৰ নাম: গৌতম দাস ঘৰ নং : ১১ বয়স : 28 লিঙ্গ : পুৰুষ	GZH0733279 ফটো উপলব্ধ
73 নাম : কৃষ্ণা দাস মাতৃৰ নাম: ৰীতা ৰাজবংশী ঘৰ নং : 11 বয়স : 19 লিঙ্গ : মহিলা	EJI0147280 ফটো উপলব্ধ	74 নাম : ঈশ্বৰ চন্দ্ৰ গগৈ পিতাৰ নাম: কৃষ্ণ চন্দ্ৰ গগৈ ঘৰ নং : ১১ বয়স : 70 লিঙ্গ : পুৰুষ	GZH0033969 ফটো উপলব্ধ	75 নাম : ৰূপা বংজাং পিতাৰ নাম: বিতন বংজাং ঘৰ নং : ১১ বয়স : 58 লিঙ্গ : মহিলা	GZH1985473 ফটো উপলব্ধ
76 নাম : প্ৰণব শৰ্মা পিতাৰ নাম: কন্দৰ্প শৰ্মা ঘৰ নং : 12 বয়স : 57 লিঙ্গ : পুৰুষ	GZH0025829 ফটো উপলব্ধ	77 নাম : লক্ষ্মেশ্বৰী বংজাং পিতাৰ নাম: বিতন বংজাং ঘৰ নং : ১১ বয়স : 50 লিঙ্গ : মহিলা	GZH1985462 ফটো উপলব্ধ	78 নাম : চিৰাৱন গগৈ স্বামীৰ নাম: ঈশ্বৰ চন্দ্ৰ গগৈ ঘৰ নং : ১১ বয়স : 48 লিঙ্গ : মহিলা	GZH0034058 ফটো উপলব্ধ
79 নাম : বৰ্ণালী শৰ্মা স্বামীৰ নাম: প্ৰণৱ শৰ্মা ঘৰ নং : ১১ বয়স : 45 লিঙ্গ : মহিলা	GZH0025830 ফটো উপলব্ধ	80 নাম : চৰিতা বংজাং পিতাৰ নাম: বিতন বংজাং ঘৰ নং : ১১ বয়স : 45 লিঙ্গ : মহিলা	GZH1985484 ফটো উপলব্ধ	81 নাম : উত্তাৰণ শৈজা গগৈ পিতাৰ নাম: ঈশ্বৰ চন্দ্ৰ গগৈ ঘৰ নং : 12 বয়স : 21 লিঙ্গ : পুৰুষ	GZH0938548 ফটো উপলব্ধ
82 নাম : চন্দ্ৰিমা শৰ্মা পিতাৰ নাম: প্ৰণৱ শৰ্মা ঘৰ নং : 12 বয়স : 20 লিঙ্গ : মহিলা	EJI0048710 ফটো উপলব্ধ	83 নাম : গোপী ডেকা পিতাৰ নাম: ৰঘু ডেকা ঘৰ নং : 13 বয়স : 59 লিঙ্গ : পুৰুষ	LQW0331959 ফটো উপলব্ধ	84 নাম : জোনালী তুমুং পিতাৰ নাম: ললিত তুমুং ঘৰ নং : ১৩ বয়স : 47 লিঙ্গ : মহিলা	GZH1985531 ফটো উপলব্ধ
85 নাম : অলকা তুমুং পিতাৰ নাম: ললিত তুমুং ঘৰ নং : ১৩ বয়স : 43 লিঙ্গ : মহিলা	GZH1985553 ফটো উপলব্ধ	86 নাম : ধ্ৰুবজ্যোতি তুমুং পিতাৰ নাম: ললিত তুমুং ঘৰ নং : ১৩ বয়স : 41 লিঙ্গ : পুৰুষ	GZH1985564 ফটো উপলব্ধ	87 নাম : ৰাকেশ কাঠাৰ পিতাৰ নাম: গগন কাঠাৰ ঘৰ নং : ১৩ বয়স : 27 লিঙ্গ : পুৰুষ	GZH0930024 ফটো উপলব্ধ
88 নাম : আকাশ কাঠাৰ পিতাৰ নাম: গগন কাঠাৰ ঘৰ নং : ১৩ বয়স : 25 লিঙ্গ : পুৰুষ	GZH0930149 ফটো উপলব্ধ	89 নাম : তনয় ৰায় পিতাৰ নাম: ৰঞ্জিত কুমাৰ ৰায় ঘৰ নং : 13 বয়স : 21 লিঙ্গ : পুৰুষ	GZH0985069 ফটো উপলব্ধ	90 নাম : গুণজিত কুমাৰ চৌধুৰী পিতাৰ নাম: ৰত্নকান্ত চৌধুৰী ঘৰ নং : 14 বয়স : 80 লিঙ্গ : পুৰুষ	DZN2087663 ফটো উপলব্ধ



91 নাম : সুমিত্ৰা শৰ্মা স্বামীৰ নাম : চালিক্ৰাম শৰ্মা ঘৰ নং : 18 বয়স : 75 লিঙ্গ : মহিলা	GZH1985575 ফটো উপলব্ধ	92 নাম : নিৰ্মল শৰ্মা পিতাৰ নাম : জোন শৰ্মা ঘৰ নং : 18 বয়স : 66 লিঙ্গ : পুৰুষ	GZH1985600 ফটো উপলব্ধ	93 নাম : মীৰা বৰা চৌধুৰী স্বামীৰ নাম : গুণজিত কুমাৰ চৌধুৰী ঘৰ নং : 14 বয়স : 66 লিঙ্গ : মহিলা	DZN2087674 ফটো উপলব্ধ
94 নাম : গোমা দেৱী স্বামীৰ নাম : নিৰ্মল শৰ্মা ঘৰ নং : 18 বয়স : 56 লিঙ্গ : মহিলা	GZH1985611 ফটো উপলব্ধ	95 নাম : কৃষ্ণ শৰ্মা পিতাৰ নাম : চালিক্ৰাম শৰ্মা ঘৰ নং : 18 বয়স : 42 লিঙ্গ : পুৰুষ	GZH1985586 ফটো উপলব্ধ	96 নাম : গংগা শৰ্মা স্বামীৰ নাম : কৃষ্ণ শৰ্মা ঘৰ নং : 18 বয়স : 40 লিঙ্গ : মহিলা	GZH1985633 ফটো উপলব্ধ
97 নাম : কেশব শৰ্মা পিতাৰ নাম : চালিক্ৰাম শৰ্মা ঘৰ নং : 38 বয়স : 38 লিঙ্গ : পুৰুষ	GZH1985597 ফটো উপলব্ধ	98 নাম : ঘনশ্যাম শৰ্মা পিতাৰ নাম : নিৰ্মল শৰ্মা ঘৰ নং : 18 বয়স : 37 লিঙ্গ : পুৰুষ	GZH0392183 ফটো উপলব্ধ	99 নাম : ঈশ্বৰী শৰ্মা পিতাৰ নাম : নিৰ্মল শৰ্মা ঘৰ নং : 34 বয়স : 34 লিঙ্গ : পুৰুষ	GZH0392142 ফটো উপলব্ধ
100 নাম : হৰিপ্ৰসাদ শৰ্মা পিতাৰ নাম : নিৰ্মল শৰ্মা ঘৰ নং : 18 বয়স : 33 লিঙ্গ : পুৰুষ	GZH0392274 ফটো উপলব্ধ	101 নাম : লিজা তেব্ৰনপী পিতাৰ নাম : সুনীল টেব্ৰন ঘৰ নং : 14 বয়স : 22 লিঙ্গ : মহিলা	EJI0031161 ফটো উপলব্ধ	102 নাম : হিমাশ্ৰী শৰনীয়া পিতাৰ নাম : পৰমেশ্বৰ ডেকা ঘৰ নং : 14 বয়স : 22 লিঙ্গ : মহিলা	EJI0031211 ফটো উপলব্ধ
103 নাম : প্ৰবাল কৃষ্ণ শৰনীয়া পিতাৰ নাম : আজিত কুমাৰ দাস ঘৰ নং : 14 আ, দাগু ভৱন বয়স : 25 লিঙ্গ : পুৰুষ	MLF0273003 ফটো উপলব্ধ	104 নাম : প্ৰিয়া শৰ্মা পিতাৰ নাম : বাবু ৰাম শৰ্মা ঘৰ নং : 18 ক বয়স : 28 লিঙ্গ : মহিলা	GZH1974096 ফটো উপলব্ধ	105 নাম : বাবুৰাম শৰ্মা পিতাৰ নাম : টিকাৰাম শৰ্মা ঘৰ নং : 18 ক বয়স : 57 লিঙ্গ : পুৰুষ	GZH1985666 ফটো উপলব্ধ
106 নাম : পৰশুৰাম শৰ্মা পিতাৰ নাম : শিব শৰ্মা ঘৰ নং : 18 ক বয়স : 57 লিঙ্গ : পুৰুষ	GZH1985644 ফটো উপলব্ধ	107 নাম : জোনা শৰ্মা স্বামীৰ নাম : পৰশুৰাম শৰ্মা ঘৰ নং : 18 ক বয়স : 52 লিঙ্গ : মহিলা	GZH1985655 ফটো উপলব্ধ	108 নাম : ৰাধিকা শৰ্মা স্বামীৰ নাম : বাবুৰাম শৰ্মা ঘৰ নং : 18 ক বয়স : 49 লিঙ্গ : মহিলা	GZH1985677 ফটো উপলব্ধ
109 নাম : অংকিত শৰ্মা পিতাৰ নাম : বাবু ৰাম শৰ্মা ঘৰ নং : 18 ক বয়স : 28 লিঙ্গ : পুৰুষ	GZH0057869 ফটো উপলব্ধ	110 নাম : সুধীৰ চন্দ্ৰ ইংতি পিতাৰ নাম : কষ্টৰাম ইংতি ঘৰ নং : 15 বয়স : 56 লিঙ্গ : পুৰুষ	GZH1985699 ফটো উপলব্ধ	111 নাম : সেউতী টেব্ৰন ইংতি স্বামীৰ নাম : সুধীৰ চন্দ্ৰ ইংতি ঘৰ নং : 15 বয়স : 43 লিঙ্গ : মহিলা	GZH1985702 ফটো উপলব্ধ
112 নাম : পৰিসিতা বড়ো পিতাৰ নাম : ৰতন চন্দ্ৰ বড়ো ঘৰ নং : 15 বয়স : 23 লিঙ্গ : মহিলা	GZH1901412 ফটো উপলব্ধ	113 নাম : পাৰ্থ প্ৰতিম ইংতি পিতাৰ নাম : সুধীৰ চন্দ্ৰ ইংতি ঘৰ নং : 15 বয়স : 22 লিঙ্গ : পুৰুষ	GZH0993758 ফটো উপলব্ধ	114 নাম : স্মৃতি কেলেং পিতাৰ নাম : অনন্ত কেলেং ঘৰ নং : 15 বয়স : 20 লিঙ্গ : মহিলা	EJI0029298 ফটো উপলব্ধ
115 নাম : প্ৰিতম ইংতি পিতাৰ নাম : নৰেন ইংতি ঘৰ নং : 15 ক বয়স : 26 লিঙ্গ : পুৰুষ	GZH0383620 ফটো উপলব্ধ	116 নাম : নৰেন ইংতি পিতাৰ নাম : কষ্টৰাম ইংতি ঘৰ নং : 15 ক বয়স : 54 লিঙ্গ : পুৰুষ	GZH1985713 ফটো উপলব্ধ	117 নাম : দিপালী ইংতি স্বামীৰ নাম : নৰেন ইংতি ঘৰ নং : 15 ক বয়স : 47 লিঙ্গ : মহিলা	GZH1985724 ফটো উপলব্ধ
118 নাম : অঞ্জলী ৰংহাং পিতাৰ নাম : হলিৰাম ৰংহাং ঘৰ নং : 16 বয়স : 43 লিঙ্গ : মহিলা	GZH1985779 ফটো উপলব্ধ	119 নাম : অনমনি টেব্ৰন পিতাৰ নাম : হলিৰাম ৰংহাং ঘৰ নং : 16 বয়স : 43 লিঙ্গ : মহিলা	GZH1985826 ফটো উপলব্ধ	120 নাম : অপূৰ্ব ৰংহাং পিতাৰ নাম : হলিৰাম ৰংহাং ঘৰ নং : 16 বয়স : 41 লিঙ্গ : পুৰুষ	GZH1985768 ফটো উপলব্ধ



121 নাম : মনিকা কলিতা চৌধুৰী স্বামীৰ নাম : জয়ন্ত চৌধুৰী ঘৰ নং : 16 বয়স : 37 লিঙ্গ : মহিলা	GZH0928838 ফটো উপলব্ধ	122 নাম : অনামিকা বংহাং পিতাৰ নাম : হলিৰাম বংহাং ঘৰ নং : 16 বয়স : 31 লিঙ্গ : মহিলা	GZH0025831 ফটো উপলব্ধ	123 নাম : চুমিৰাণী হালৈ পিতাৰ নাম : বৃপন হালৈ ঘৰ নং : 16 বয়স : 26 লিঙ্গ : মহিলা	GZH1957562 ফটো উপলব্ধ
124 নাম : ধন বড়ো পিতাৰ নাম : ৰাজু বড়ো ঘৰ নং : 16 বয়স : 19 লিঙ্গ : পুৰুষ	EJI0169672 ফটো উপলব্ধ	125 নাম : ফুলেশ্বৰী দাস স্বামীৰ নাম : গোবিন্দ দাস ঘৰ নং : 19 বয়স : 66 লিঙ্গ : মহিলা	GZH1985837 ফটো উপলব্ধ	126 নাম : দুলা দাস পিতাৰ নাম : গোবিন্দ দাস ঘৰ নং : 19 বয়স : 48 লিঙ্গ : পুৰুষ	GZH1985848 ফটো উপলব্ধ
127 নাম : আশোক দাস পিতাৰ নাম : গোবিন্দ দাস ঘৰ নং : 19 বয়স : 45 লিঙ্গ : পুৰুষ	GZH1985859 ফটো উপলব্ধ	128 নাম : ৰঞ্জন দাস পিতাৰ নাম : গোবিন্দ দাস ঘৰ নং : 19 বয়স : 43 লিঙ্গ : পুৰুষ	GZH1985860 ফটো উপলব্ধ	129 নাম : কমল দাস পিতাৰ নাম : গোবিন্দ দাস ঘৰ নং : 19 বয়স : 41 লিঙ্গ : পুৰুষ	GZH1985871 ফটো উপলব্ধ
130 নাম : পংকজ দাস মাতৃৰ নাম : ফুলেশ্বৰী দাস ঘৰ নং : 19 বয়স : 35 লিঙ্গ : পুৰুষ	GZH1985882 ফটো উপলব্ধ	131 নাম : জমী দাস মাতৃৰ নাম : ফুলেশ্বৰী দাস ঘৰ নং : 19 বয়স : 33 লিঙ্গ : মহিলা	GZH1985893 ফটো উপলব্ধ	132 নাম : জোনমনি ডেকা পিতাৰ নাম : জ্যোতিষ ডেকা ঘৰ নং : 19 বয়স : 24 লিঙ্গ : পুৰুষ	GZH2479566 ফটো উপলব্ধ
133 নাম : দীনেশ ৰাভা পিতাৰ নাম : বীৰেন ৰাভা ঘৰ নং : 17 বয়স : 24 লিঙ্গ : পুৰুষ	EJI0029439 ফটো উপলব্ধ	134 নাম : জোনমনি নাথ মাতৃৰ নাম : দিপালী নাথ ঘৰ নং : 17 বয়স : 22 লিঙ্গ : মহিলা	EJI0032920 ফটো উপলব্ধ	135 নাম : পৰাগিনি সনাৰ পিতাৰ নাম : প্ৰকাশ সনাৰ ঘৰ নং : 17 বয়স : 21 লিঙ্গ : মহিলা	EJI0032912 ফটো উপলব্ধ
136 নাম : গগন সূত্ৰধৰ পিতাৰ নাম : ৰতন সূত্ৰধৰ ঘৰ নং : 17 বয়স : 20 লিঙ্গ : পুৰুষ	EJI0056259 ফটো উপলব্ধ	137 নাম : দিলীপী বড়ো স্বামীৰ নাম : কামদেব বড়ো ঘৰ নং : 18 বয়স : 66 লিঙ্গ : মহিলা	GZH1985144 ফটো উপলব্ধ	138 নাম : আৰতী বড়ো স্বামীৰ নাম : কামদেব বড়ো ঘৰ নং : 18 বয়স : 63 লিঙ্গ : মহিলা	GZH1985155 ফটো উপলব্ধ
139 নাম : ৰঞ্জিত বড়ো পিতাৰ নাম : কামদেব বড়ো ঘৰ নং : 18 বয়স : 46 লিঙ্গ : পুৰুষ	GZH1985166 ফটো উপলব্ধ	140 নাম : ৰীতা বড়ো স্বামীৰ নাম : ৰঞ্জিত বড়ো ঘৰ নং : 18 বয়স : 42 লিঙ্গ : মহিলা	GZH1985177 ফটো উপলব্ধ	141 নাম : সুনীল বড়ো পিতাৰ নাম : কামদেব বড়ো ঘৰ নং : 18 বয়স : 42 লিঙ্গ : পুৰুষ	GZH1985199 ফটো উপলব্ধ
142 নাম : ভুবন শৰ্মা পিতাৰ নাম : মানিক শৰ্মা ঘৰ নং : 19 বয়স : 69 লিঙ্গ : পুৰুষ	GZH1985962 ফটো উপলব্ধ	143 নাম : প্ৰতিমা দাস পিতাৰ নাম : ভৰত দাস ঘৰ নং : 19 বয়স : 59 লিঙ্গ : মহিলা	GZH0100487 ফটো উপলব্ধ	144 নাম : মনোজ শৰ্মা পিতাৰ নাম : ভুবন শৰ্মা ঘৰ নং : 19 বয়স : 42 লিঙ্গ : পুৰুষ	GZH1985995 ফটো উপলব্ধ
145 নাম : পদমী দাস মাতৃৰ নাম : প্ৰতিমা দাস ঘৰ নং : 19 বয়স : 41 লিঙ্গ : মহিলা	GZH0100727 ফটো উপলব্ধ	# 146 নাম : মণিকা শৰ্মা পিতাৰ নাম : ভুবন শৰ্মা ঘৰ নং : 19 বয়স : 43 লিঙ্গ : মহিলা	GZH1986001 ফটো উপলব্ধ	R2 147 নাম : হিমাংগু শৰ্মা পিতাৰ নাম : বীৰেন শৰ্মা ঘৰ নং : 19 বয়স : 38 লিঙ্গ : পুৰুষ	GZH1985939 ফটো উপলব্ধ
148 নাম : ৰিত মনি শৰ্মা পিতাৰ নাম : ভুবন শৰ্মা ঘৰ নং : 19 বয়স : 35 লিঙ্গ : পুৰুষ	GZH1985940 ফটো উপলব্ধ	149 নাম : ৰুমী শৰ্মা স্বামীৰ নাম : মনোজ শৰ্মা ঘৰ নং : 19 বয়স : 34 লিঙ্গ : মহিলা	GZH2902058 ফটো উপলব্ধ	150 নাম : বিত টেৰন পিতাৰ নাম : নিৰেন টেৰন ঘৰ নং : 19 বয়স : 23 লিঙ্গ : পুৰুষ	GZH1954304 ফটো উপলব্ধ



151 নাম : বিতু টেৰন পিতাৰ নাম: নিৰন টেৰন ঘৰ নং : ১৯ বয়স : 23 লিঙ্গ : পুৰুষ	GZH2479046 ফটো উপলব্ধ	152 নাম : বাজদীপ হালৈ মাতৃৰ নাম: বুমি হালৈ ঘৰ নং : 19 আ বয়স : 28 লিঙ্গ : পুৰুষ	LQZ0425777 ফটো উপলব্ধ	153 নাম : দুলমনি নাথ পিতাৰ নাম: মহিন্দ্র নাথ ঘৰ নং : ১৯ক বয়স : 27 লিঙ্গ : মহিলা	GZH0932418 ফটো উপলব্ধ
154 নাম : মনিন্দ্র নাথ পিতাৰ নাম: সদিৰাম নাথ ঘৰ নং : ১৯ক বয়স : 48 লিঙ্গ : পুৰুষ	GZH1986012 ফটো উপলব্ধ	155 নাম : দিপালী নাথ স্বামীৰ নাম: মনিন্দ্র নাথ ঘৰ নং : ১৯ক বয়স : 43 লিঙ্গ : মহিলা	GZH1986023 ফটো উপলব্ধ	E2 156 নাম : দ্ৰুপদী চৌধুৰী স্বামীৰ নাম: অনিল চৌধুৰী ঘৰ নং : ২০ বয়স : 81 লিঙ্গ : মহিলা	GZH1986034 ফটো উপলব্ধ
157 নাম : জয়ন্ত চৌধুৰী পিতাৰ নাম: অনিল চৌধুৰী ঘৰ নং : ২০ বয়স : 46 লিঙ্গ : পুৰুষ	GZH1986045 ফটো উপলব্ধ	158 নাম : চিত্ৰা কলিতা পিতাৰ নাম: নগেন কলিতা ঘৰ নং : ২০ বয়স : 41 লিঙ্গ : মহিলা	GZH2521094 ফটো উপলব্ধ	159 নাম : জিন্টু মণি তালুকদাৰ পিতাৰ নাম: বিচিত্ৰ তালুকদাৰ ঘৰ নং : ২০ বয়স : 24 লিঙ্গ : পুৰুষ	GZH0868398 ফটো উপলব্ধ
160 নাম : অনিতা টেৰন মাতৃৰ নাম: শেৰালী টেৰন ঘৰ নং : ২০ক বয়স : 29 লিঙ্গ : মহিলা	GZH2902752 ফটো উপলব্ধ	161 নাম : হেমা ইংতি পিতাৰ নাম: সবু ইংতি ঘৰ নং : ২১ বয়স : 56 লিঙ্গ : পুৰুষ	GZH1986089 ফটো উপলব্ধ	162 নাম : শেৰালী ইংতি স্বামীৰ নাম: হেমন্ত ইংতি ঘৰ নং : ২১ বয়স : 51 লিঙ্গ : মহিলা	GZH1986078 ফটো উপলব্ধ
163 নাম : গীতা ইংতি স্বামীৰ নাম: হেমা ইংতি ঘৰ নং : ২১ বয়স : 49 লিঙ্গ : মহিলা	GZH1986090 ফটো উপলব্ধ	164 নাম : অক্ষয় ইংতি পিতাৰ নাম: হেম ইংতি ঘৰ নং : ২১ বয়স : 26 লিঙ্গ : পুৰুষ	GZH0932731 ফটো উপলব্ধ	165 নাম : সুৰভী ইংতি পিতাৰ নাম: মুকুতা ইংতি ঘৰ নং : ২১ বয়স : 22 লিঙ্গ : মহিলা	EJI0031104 ফটো উপলব্ধ
S 166 নাম : টিকাৰাম শৰ্মা পিতাৰ নাম: সুভাৰাম শৰ্মা ঘৰ নং : ২২ বয়স : 84 লিঙ্গ : পুৰুষ	GZH1986147 ফটো উপলব্ধ	R2 167 নাম : লক্ষ্মী শৰ্মা স্বামীৰ নাম: টিকাৰাম শৰ্মা ঘৰ নং : ২২ বয়স : 71 লিঙ্গ : মহিলা	GZH1986158 ফটো উপলব্ধ	168 নাম : পৰমেশ ভট্টাচাৰ্য পিতাৰ নাম: লাটে ভৈৰব চন্দ্ৰ ভট্টাচাৰ্য ঘৰ নং : 22 বয়স : 67 লিঙ্গ : পুৰুষ	EJI0051854 ফটো উপলব্ধ
R2 169 নাম : চবিলাল শৰ্মা পিতাৰ নাম: টিকাৰাম শৰ্মা ঘৰ নং : ২২ বয়স : 42 লিঙ্গ : পুৰুষ	GZH1986169 ফটো উপলব্ধ	170 নাম : উদীপ্ত ভট্টাচাৰ্য পিতাৰ নাম: পৰমেশ ভট্টাচাৰ্য ঘৰ নং : 22 বয়স : 31 লিঙ্গ : পুৰুষ	EJI0051813 ফটো উপলব্ধ	171 নাম : ভাৰ্গব প্ৰতিম ভট্টাচাৰ্য পিতাৰ নাম: পৰমেশ ভট্টাচাৰ্য ঘৰ নং : 22 বয়স : 29 লিঙ্গ : পুৰুষ	EJI0051839 ফটো উপলব্ধ
172 নাম : পূৰ্ণ বড়ো পিতাৰ নাম: পৰমা বড়ো ঘৰ নং : ২৩ বয়স : 56 লিঙ্গ : পুৰুষ	GZH1985075 ফটো উপলব্ধ	173 নাম : বিভাবানী বড়ো স্বামীৰ নাম: পূৰ্ণ বড়ো ঘৰ নং : ২৩ বয়স : 49 লিঙ্গ : মহিলা	GZH1985086 ফটো উপলব্ধ	174 নাম : জন্টি ডেকা স্বামীৰ নাম: উদয় ডেকা ঘৰ নং : ২৩ বয়স : 43 লিঙ্গ : মহিলা	GZH1985064 ফটো উপলব্ধ
175 নাম : তপন বংজাং পিতাৰ নাম: মহেন্দ্ৰ চন্দ্ৰ বংজাং ঘৰ নং : ২৩ বয়স : 31 লিঙ্গ : পুৰুষ	GZH0127167 ফটো উপলব্ধ	176 নাম : উপেন বহাং পিতাৰ নাম: লব বহাং ঘৰ নং : ২৪ বয়স : 58 লিঙ্গ : পুৰুষ	GZH1986170 ফটো উপলব্ধ	177 নাম : শেৰালী বহাং পিতাৰ নাম: লব বহাং ঘৰ নং : ২৪ বয়স : 56 লিঙ্গ : মহিলা	GZH1986181 ফটো উপলব্ধ
178 নাম : দেবীকা বহাং স্বামীৰ নাম: উপেন বহাং ঘৰ নং : ২৪ বয়স : 53 লিঙ্গ : মহিলা	GZH1986192 ফটো উপলব্ধ	179 নাম : মহেশ দাস অন্যান্য: ৰূপ বেথা দাস ঘৰ নং : 24 বয়স : 51 লিঙ্গ : পুৰুষ	EJI0204107 ফটো উপলব্ধ	180 নাম : দীপজ্যোতি ব্ৰহ্ম পিতাৰ নাম: ভাৰত চন্দ্ৰ ব্ৰহ্ম ঘৰ নং : 24 বয়স : 26 লিঙ্গ : পুৰুষ	EJI0042929 ফটো উপলব্ধ



181 নাম : অতুল বৰঠাকুৰ অন্যান্য: বন্দনা বৰঠাকুৰ ঘৰ নং : 25 বয়স : 67 লিঙ্গ : পুৰুষ	FHG2337851 ফটো উপলব্ধ	182 নাম : মহেন্দ্ৰ ইংতি পিতাৰ নাম: কলা ৰাম ইংতি ঘৰ নং : 25 বয়স : 61 লিঙ্গ : পুৰুষ	GZH1986216 ফটো উপলব্ধ	183 নাম : বন্দনা বৰঠাকুৰ স্বামীৰ নাম: অতুল বৰঠাকুৰ ঘৰ নং : 25 বয়স : 58 লিঙ্গ : মহিলা	FHG2337862 ফটো উপলব্ধ
184 নাম : মণিকা ইংতি স্বামীৰ নাম: মহেন্দ্ৰ ইংতি ঘৰ নং : 25 বয়স : 56 লিঙ্গ : মহিলা	GZH1986227 ফটো উপলব্ধ	185 নাম : দিপেন ইংতি পিতাৰ নাম: কলা ৰাম ইংতি ঘৰ নং : 25 বয়স : 53 লিঙ্গ : পুৰুষ	GZH1986238 ফটো উপলব্ধ	186 নাম : ৰমেশ ইংতি পিতাৰ নাম: কলা ৰাম ইংতি ঘৰ নং : 25 বয়স : 51 লিঙ্গ : পুৰুষ	GZH1986249 ফটো উপলব্ধ
187 নাম : মালতি বৈশ্য ইংতি স্বামীৰ নাম: ৰমেশ চন্দ্ৰ ইং তি ঘৰ নং : 25 বয়স : 41 লিঙ্গ : মহিলা	GZH0025832 ফটো উপলব্ধ	188 নাম : ৰাণ ইংতি স্বামীৰ নাম: দীপেন ইং তি ঘৰ নং : 25 বয়স : 41 লিঙ্গ : মহিলা	GZH1996027 ফটো উপলব্ধ	189 নাম : নিলু ইং তি পিতাৰ নাম: মহেন্দ্ৰ ইং তি ঘৰ নং : 25 বয়স : 31 লিঙ্গ : পুৰুষ	GZH0025833 ফটো উপলব্ধ
190 নাম : পল্লৱী বৰঠাকুৰ পিতাৰ নাম: অতুল বৰঠাকুৰ ঘৰ নং : 25 বয়স : 31 লিঙ্গ : মহিলা	FHG2342054 ফটো উপলব্ধ	191 নাম : মানৱ ইংতি পিতাৰ নাম: মহেন্দ্ৰ ইং তি ঘৰ নং : 25 বয়স : 29 লিঙ্গ : পুৰুষ	GZH0025834 ফটো উপলব্ধ	192 নাম : অংকিতা বৰঠাকুৰ পিতাৰ নাম: অতুল বৰঠাকুৰ ঘৰ নং : 25 বয়স : 27 লিঙ্গ : মহিলা	GZH2511798 ফটো উপলব্ধ
193 নাম : শিৱ ইংতি পিতাৰ নাম: সোমেশ্বৰ ইংতি ঘৰ নং : 25 বয়স : 26 লিঙ্গ : পুৰুষ	GZH0932871 ফটো উপলব্ধ	E2 194 নাম : সোমেশ্বৰ ইংতি পিতাৰ নাম: কলা ৰাম ইংতি ঘৰ নং : 25 বয়স : 56 লিঙ্গ : পুৰুষ	GZH1986250 ফটো উপলব্ধ	195 নাম : দিপীকা ইংতি স্বামীৰ নাম: সোমেশ্বৰ ইংতি ঘৰ নং : 25 বয়স : 51 লিঙ্গ : মহিলা	GZH1986261 ফটো উপলব্ধ
196 নাম : গোবিন্দ ইংতি পিতাৰ নাম: কলা ৰাম ইংতি ঘৰ নং : 26 বয়স : 59 লিঙ্গ : পুৰুষ	GZH1986272 ফটো উপলব্ধ	197 নাম : বাসন্তী ইংতি স্বামীৰ নাম: গোবিন্দ ইংতি ঘৰ নং : 26 বয়স : 55 লিঙ্গ : মহিলা	GZH1986283 ফটো উপলব্ধ	198 নাম : অনামিকা ইং তি পিতাৰ নাম: গোবিন্দ ইং তি ঘৰ নং : 26 বয়স : 32 লিঙ্গ : মহিলা	GZH0025835 ফটো উপলব্ধ
199 নাম : বিক্রম ইং তি পিতাৰ নাম: গোবিন্দ ইং তি ঘৰ নং : 26 বয়স : 30 লিঙ্গ : পুৰুষ	GZH0025836 ফটো উপলব্ধ	200 নাম : শনি ৰংপি পিতাৰ নাম: প্ৰমোদ ৰংপি ঘৰ নং : 26 বয়স : 20 লিঙ্গ : পুৰুষ	EJI0177527 ফটো উপলব্ধ	201 নাম : নিৰন টেৰন পিতাৰ নাম: হৰেশ্বৰ টেৰন ঘৰ নং : 29 বয়স : 64 লিঙ্গ : পুৰুষ	GZH1986294 ফটো উপলব্ধ
202 নাম : বিমলা টেৰন স্বামীৰ নাম: নিৰন টেৰন ঘৰ নং : 29 বয়স : 57 লিঙ্গ : মহিলা	GZH1986307 ফটো উপলব্ধ	203 নাম : বসন্ত কলিতা কলিতা পিতাৰ নাম: প্ৰতাপ চন্দ্ৰ কলিতা ঘৰ নং : 29 বয়স : 49 লিঙ্গ : পুৰুষ	GZH2608776 ফটো উপলব্ধ	204 নাম : ৰস্তা কলিতা কলিতা পিতাৰ নাম: সৰ্বেশ্বৰ কলিতা ঘৰ নং : 29 বয়স : 48 লিঙ্গ : মহিলা	GZH2609865 ফটো উপলব্ধ
205 নাম : ৰবিকান্ত টেৰণ পিতাৰ নাম: নিৰণ টেৰণ ঘৰ নং : 29 বয়স : 30 লিঙ্গ : পুৰুষ	GZH0025837 ফটো উপলব্ধ	206 নাম : তপন কান্ত টেৰণ পিতাৰ নাম: নিৰণ টেৰণ ঘৰ নং : 29 বয়স : 29 লিঙ্গ : পুৰুষ	GZH1995217 ফটো উপলব্ধ	207 নাম : ভাৰতী বৰা টেৰণ স্বামীৰ নাম: তপন টেৰণ ঘৰ নং : 29 বয়স : 28 লিঙ্গ : মহিলা	GZH0382820 ফটো উপলব্ধ
208 নাম : পল্লৱী ৰয় স্বামীৰ নাম: সুৰজিত ৰয় ঘৰ নং : 29 বয়স : 28 লিঙ্গ : মহিলা	GZH0530915 ফটো উপলব্ধ	209 নাম : ভাস্কৰ জ্যোতি ৰায় মাতৃৰ নাম: ৰমেশ ৰায় ঘৰ নং : 29 বয়স : 26 লিঙ্গ : পুৰুষ	GZH0930123 ফটো উপলব্ধ	210 নাম : ডিম্পী কলিতা পিতাৰ নাম: অতুল কলিতা ঘৰ নং : 27 বয়স : 23 লিঙ্গ : মহিলা	GZH2547818 ফটো উপলব্ধ



211 নাম : নবেন ইংতি পিতাৰ নাম: কাচেন ইংতি ঘৰ নং : ২৮ বয়স : 67 লিঙ্গ : পুৰুষ	GZH1986363 ফটো উপলব্ধ	E2 212 নাম : বাসন্তী ইংতি স্বামীৰ নাম: নবেন ইংতি ঘৰ নং : ২৮ বয়স : 61 লিঙ্গ : মহিলা	GZH1986374 ফটো উপলব্ধ	213 নাম : ললিতা ইংতি পিতাৰ নাম: নবেন ইংতি ঘৰ নং : ২৮ বয়স : 40 লিঙ্গ : মহিলা	GZH1986385 ফটো উপলব্ধ
214 নাম : বেবী ইংতি স্বামীৰ নাম: প্ৰণব চন্দ্ৰ ইংতি ঘৰ নং : ২৮ বয়স : 32 লিঙ্গ : মহিলা	GZH2902047 ফটো উপলব্ধ	215 নাম : পংকজ দাস পিতাৰ নাম: জিতেন দাস ঘৰ নং : ২৮ বয়স : 24 লিঙ্গ : পুৰুষ	GZH1920263 ফটো উপলব্ধ	E 216 নাম : খৰ্গেশ্বৰ কাঠাৰ পিতাৰ নাম: কাচেন কাঠাৰ ঘৰ নং : ২৮ বয়স : 73 লিঙ্গ : পুৰুষ	GZH1986410 ফটো উপলব্ধ
217 নাম : ঘনুচা কাঠাৰ স্বামীৰ নাম: খৰ্গেশ্বৰ কাঠাৰ ঘৰ নং : ২৮ বয়স : 57 লিঙ্গ : মহিলা	GZH1986421 ফটো উপলব্ধ	218 নাম : সবিতা কাঠাৰ পিতাৰ নাম: খৰ্গেশ্বৰ কাঠাৰ ঘৰ নং : ২৮ বয়স : 40 লিঙ্গ : মহিলা	GZH1986432 ফটো উপলব্ধ	219 নাম : দুকী কেলেং স্বামীৰ নাম: বুধিৰাম কেলেং ঘৰ নং : ৩০ বয়স : 67 লিঙ্গ : মহিলা	GZH1986454 ফটো উপলব্ধ
220 নাম : স্বপ্না কেলেং পিতাৰ নাম: বুধিৰাম কেলেং ঘৰ নং : ৩০ বয়স : 43 লিঙ্গ : মহিলা	GZH1986476 ফটো উপলব্ধ	221 নাম : অনন্ত কেলেং পিতাৰ নাম: বুধিৰাম কেলেং ঘৰ নং : ৩০ বয়স : 41 লিঙ্গ : পুৰুষ	GZH1986487 ফটো উপলব্ধ	222 নাম : কম্পনা কেলেং পিতাৰ নাম: বুধিৰাম কেলেং ঘৰ নং : ৩০ বয়স : 32 লিঙ্গ : মহিলা	GZH0165498 ফটো উপলব্ধ
223 নাম : হৰেন্দ্ৰ দাস অন্যান্য: বেনু দাস ঘৰ নং : 31 বয়স : 60 লিঙ্গ : পুৰুষ	EJI0052290 ফটো উপলব্ধ	224 নাম : বীতা বড়ো স্বামীৰ নাম: হীতেশ বড়ো ঘৰ নং : ৩১ বয়স : 51 লিঙ্গ : মহিলা	GZH1986409 ফটো উপলব্ধ	225 নাম : মিনতি পাটগিৰী স্বামীৰ নাম: বলো ৰাম পাটগিৰী ঘৰ নং : ৩১ বয়স : 47 লিঙ্গ : মহিলা	DZN7639103 ফটো উপলব্ধ
226 নাম : বেন দাস স্বামীৰ নাম: হৰেন্দ্ৰ দাস ঘৰ নং : 31 বয়স : 44 লিঙ্গ : মহিলা	EJI0057026 ফটো উপলব্ধ	227 নাম : কবিতা দাস পিতাৰ নাম: হৰেন্দ্ৰ দাস ঘৰ নং : 31 বয়স : 28 লিঙ্গ : মহিলা	EJI0045948 ফটো উপলব্ধ	228 নাম : বিভূতি পাটগিৰী পিতাৰ নাম: বলো ৰাম পাটগিৰী ঘৰ নং : ৩১ বয়স : 26 লিঙ্গ : মহিলা	GZH1914480 ফটো উপলব্ধ
229 নাম : বিবেক পাটগিৰী পিতাৰ নাম: বলো ৰাম পাটগিৰী ঘৰ নং : 31 বয়স : 20 লিঙ্গ : পুৰুষ	EJI0077818 ফটো উপলব্ধ	230 নাম : ৰাজীৱ টেৰন পিতাৰ নাম: ডালিম টেৰন ঘৰ নং : ৩২ বয়স : 42 লিঙ্গ : পুৰুষ	GZH1986534 ফটো উপলব্ধ	231 নাম : বাসু টেৰন পিতাৰ নাম: ডালিম টেৰন ঘৰ নং : ৩২ বয়স : 40 লিঙ্গ : পুৰুষ	GZH1986556 ফটো উপলব্ধ
232 নাম : জুন টাৰন স্বামীৰ নাম: বাসু টেৰন ঘৰ নং : ৩২ বয়স : 37 লিঙ্গ : মহিলা	GZH1986578 ফটো উপলব্ধ	233 নাম : পৰন টেৰন পিতাৰ নাম: ডালিম টেৰন ঘৰ নং : ৩২ বয়স : 35 লিঙ্গ : পুৰুষ	GZH1986636 ফটো উপলব্ধ	234 নাম : পবিত্ৰ টেৰন পিতাৰ নাম: ডালিম টেৰন ঘৰ নং : ৩২ বয়স : 33 লিঙ্গ : পুৰুষ	GZH1986614 ফটো উপলব্ধ
235 নাম : সোনালী টেৰন অন্যান্য: ৰাজু টেৰন ঘৰ নং : ৩২ বয়স : 31 লিঙ্গ : মহিলা	GZH0929091 ফটো উপলব্ধ	236 নাম : বাবুল দাস পিতাৰ নাম: গৌবিন্দ দাস ঘৰ নং : ৩৩ বয়স : 39 লিঙ্গ : পুৰুষ	GZH1986852 ফটো উপলব্ধ	237 নাম : চম্পা ৰংহাং দাস স্বামীৰ নাম: বাবুল দাস ঘৰ নং : ৩৩ বয়স : 36 লিঙ্গ : মহিলা	GZH1986863 ফটো উপলব্ধ
E 238 নাম : নবিন ইংতি পিতাৰ নাম: কমলা ইংতি ঘৰ নং : ৩৪ বয়স : 81 লিঙ্গ : পুৰুষ	GZH1986681 ফটো উপলব্ধ	239 নাম : মুকুটা ইংতি পিতাৰ নাম: নবিন ইংতি ঘৰ নং : ৩৪ বয়স : 54 লিঙ্গ : পুৰুষ	GZH1986705 ফটো উপলব্ধ	240 নাম : দিপক ইংতি পিতাৰ নাম: নবিন ইংতি ঘৰ নং : ৩৪ বয়স : 48 লিঙ্গ : পুৰুষ	GZH1986727 ফটো উপলব্ধ



241 নাম : চৰিতা ইংতি স্বামীৰ নাম: মুকুটা ইংতি ঘৰ নং : ৩৪ বয়স : 46 লিঙ্গ : মহিলা	GZH1986716 ফটো উপলব্ধ	242 নাম : কুশল ইংতি পিতাৰ নাম: নবিন ইংতি ঘৰ নং : ৩৪ বয়স : 46 লিঙ্গ : পুৰুষ	GZH1986749 ফটো উপলব্ধ	243 নাম : লক্ষ্মী ইংতি পিতাৰ নাম: নবিন ইংতি ঘৰ নং : ৩৪ বয়স : 43 লিঙ্গ : পুৰুষ	GZH1986750 ফটো উপলব্ধ
244 নাম : কৌশল্যা ইংতি স্বামীৰ নাম: দিপক ইংতি ঘৰ নং : ৩৪ বয়স : 43 লিঙ্গ : মহিলা	GZH1986738 ফটো উপলব্ধ	245 নাম : অমল্যা ইংতি পিতাৰ নাম: নবিন ইংতি ঘৰ নং : ৩৪ বয়স : 40 লিঙ্গ : পুৰুষ	GZH1986761 ফটো উপলব্ধ	246 নাম : অনিতা বড়ো ইংতি স্বামীৰ নাম: লক্ষীধৰ ইংতি ঘৰ নং : ৩৪ বয়স : 35 লিঙ্গ : মহিলা	GZH1986772 ফটো উপলব্ধ
247 নাম : বৰ্ণালী শৰ্ম্মীয়াৰী স্বামীৰ নাম: অমল্যা ইংতি ঘৰ নং : ৩৪ বয়স : 28 লিঙ্গ : মহিলা	GZH0184127 ফটো উপলব্ধ	248 নাম : বিকাশ ইংতি মাতৃৰ নাম: মুকুটা ইংতি ঘৰ নং : ৩৪ বয়স : 27 লিঙ্গ : পুৰুষ	GZH0929307 ফটো উপলব্ধ	249 নাম : তৃষ্ণা দত্ত স্বামীৰ নাম: ৰাজকুমাৰ দত্ত ঘৰ নং : 35 বয়স : 34 লিঙ্গ : মহিলা	CGJ0221135 ফটো উপলব্ধ
250 নাম : দিলীপ ইংতি পিতাৰ নাম: ৰুপসিং ইংতি ঘৰ নং : ৩৬ বয়স : 51 লিঙ্গ : পুৰুষ	GZH1986830 ফটো উপলব্ধ	E2 251 নাম : মামনি ইংতি স্বামীৰ নাম: দিলীপ ইংতি ঘৰ নং : ৩৬ বয়স : 46 লিঙ্গ : মহিলা	GZH1986841 ফটো উপলব্ধ	252 নাম : লেচি টেৰন স্বামীৰ নাম: দলিন টেৰন ঘৰ নং : ৩৭ বয়স : 61 লিঙ্গ : মহিলা	GZH1986874 ফটো উপলব্ধ
253 নাম : অনিল টেৰণ পিতাৰ নাম: দুলিন টেৰণ ঘৰ নং : ৩৭ বয়স : 31 লিঙ্গ : পুৰুষ	GZH0389502 ফটো উপলব্ধ	254 নাম : অভিনাশ ৰংছাল পিতাৰ নাম: অনিল ৰংছাল ঘৰ নং : ৩৭ বয়স : 25 লিঙ্গ : পুৰুষ	GZH0627737 ফটো উপলব্ধ	255 নাম : নিশিতা ৰোশ্বাল পিতাৰ নাম: অনিল ৰোশ্বাল ঘৰ নং : 37 বয়স : 21 লিঙ্গ : মহিলা	EJ0020057 ফটো উপলব্ধ
256 নাম : দেবেশ্বৰ কাঠাৰ পিতাৰ নাম: কাচেন কাঠাৰ ঘৰ নং : ৩৮ বয়স : 71 লিঙ্গ : পুৰুষ	GZH1986896 ফটো উপলব্ধ	257 নাম : অঞ্জু কাঠাৰ পিতাৰ নাম: দেবেশ্বৰ কাঠাৰ ঘৰ নং : ৩৮ বয়স : 40 লিঙ্গ : মহিলা	GZH1986932 ফটো উপলব্ধ	258 নাম : জিতু কাঠাৰ পিতাৰ নাম: দেবেশ্বৰ কাঠাৰ ঘৰ নং : ৩৮ বয়স : 36 লিঙ্গ : পুৰুষ	GZH0025838 ফটো উপলব্ধ
259 নাম : মিনতি কাঠাৰ পিতাৰ নাম: দেবেশ্বৰ কাঠাৰ ঘৰ নং : ৩৮ বয়স : 30 লিঙ্গ : মহিলা	GZH0025839 ফটো উপলব্ধ	260 নাম : কৰন ৰায় পিতাৰ নাম: নৃপেন চন্দ্ৰ ৰায় ঘৰ নং : 38 বয়স : 20 লিঙ্গ : পুৰুষ	EJ0147330 ফটো উপলব্ধ	261 নাম : যমুনা ইংতি স্বামীৰ নাম: বিপিন ইংতি ঘৰ নং : ৩৯ বয়স : 61 লিঙ্গ : মহিলা	GZH1986943 ফটো উপলব্ধ
262 নাম : বুবল ইংতি পিতাৰ নাম: বিপিন ইংতি ঘৰ নং : ৩৯ বয়স : 40 লিঙ্গ : পুৰুষ	GZH1986954 ফটো উপলব্ধ	263 নাম : ৰাণী ইংতি স্বামীৰ নাম: বুবল ইংতি ঘৰ নং : ৩৯ বয়স : 34 লিঙ্গ : মহিলা	GZH0025840 ফটো উপলব্ধ	264 নাম : গৌতম বৰো পিতাৰ নাম: মহেশ্বৰ বৰো ঘৰ নং : 40 বয়স : 50 লিঙ্গ : পুৰুষ	EJ0052373 ফটো উপলব্ধ
265 নাম : ৰুপাঞ্জু বৰা বৰদলৈ স্বামীৰ নাম: যুগল বৰদলৈ ঘৰ নং : 40 বয়স : 41 লিঙ্গ : মহিলা	DZN0033438 ফটো উপলব্ধ	266 নাম : দিষ্টী ইংতি স্বামীৰ নাম: শৰ্মা ইংতি ঘৰ নং : ৪১ বয়স : 53 লিঙ্গ : মহিলা	GZH1986976 ফটো উপলব্ধ	267 নাম : উপেন ইংতি পিতাৰ নাম: চিঙাৰাম ইংতি ঘৰ নং : ৪১ বয়স : 51 লিঙ্গ : পুৰুষ	GZH1986987 ফটো উপলব্ধ
268 নাম : জয়মতী ইংতি স্বামীৰ নাম: উপেন ইংতি ঘৰ নং : ৪১ বয়স : 40 লিঙ্গ : মহিলা	GZH0025841 ফটো উপলব্ধ	269 নাম : সঞ্জয় ইংতি পিতাৰ নাম: শৰ্মা ইংতি ঘৰ নং : ৪১ বয়স : 29 লিঙ্গ : পুৰুষ	GZH0384735 ফটো উপলব্ধ	270 নাম : তুলিকা কলিতা পিতাৰ নাম: অৰাবিন্দ কলিতা ঘৰ নং : 41 বয়স : 28 লিঙ্গ : মহিলা	FBF0071548 ফটো উপলব্ধ



271 নাম : কুষ্টি ইংতি স্বামীৰ নাম: যোগেন ইংতি ঘৰ নং : 82 বয়স : 71 লিঙ্গ : মহিলা	GZH1987004 ফটো উপলব্ধ	272 নাম : ডলিবালা ইংতি পিতাৰ নাম: যোগেন ইংতি ঘৰ নং : 82 বয়স : 47 লিঙ্গ : মহিলা	GZH1987015 ফটো উপলব্ধ	273 নাম : মুনমুনী ইংতি পিতাৰ নাম: যোগেন ইংতি ঘৰ নং : 82 বয়স : 44 লিঙ্গ : মহিলা	GZH1985757 ফটো উপলব্ধ
274 নাম : অঞ্জলী বৰদলৈ স্বামীৰ নাম: ৰাজীৱ ইংতি ঘৰ নং : 82 বয়স : 34 লিঙ্গ : মহিলা	LQZ2536063 ফটো উপলব্ধ	#2 275 নাম : ৰাজীৱ ইংতি পিতাৰ নাম: যোগেন ইংতি ঘৰ নং : 82 বয়স : 32 লিঙ্গ : পুৰুষ	GZH0025842 ফটো উপলব্ধ	276 নাম : অলকা ইংতি পিতাৰ নাম: যোগেন ইংতি ঘৰ নং : 82 বয়স : 31 লিঙ্গ : মহিলা	GZH2902365 ফটো উপলব্ধ
277 নাম : জিশান গৌতম পিতাৰ নাম: পৰশা দাস ঘৰ নং : 42 বয়স : 22 লিঙ্গ : পুৰুষ	EJI0107235 ফটো উপলব্ধ	278 নাম : ঠীশান গৌতম পিতাৰ নাম: গৌতম দাস ঘৰ নং : 42 বয়স : 21 লিঙ্গ : পুৰুষ	EJI0099671 ফটো উপলব্ধ	279 নাম : সোনেশ্বৰ টেৰণ মাতৃৰ নাম: বিমলা টেৰণ ঘৰ নং : 82 বয়স : 40 লিঙ্গ : পুৰুষ	GZH0386771 ফটো উপলব্ধ
280 নাম : বিমলা টেৰন স্বামীৰ নাম: ফকন টেৰন ঘৰ নং : 82 বয়স : 55 লিঙ্গ : মহিলা	GZH1987026 ফটো উপলব্ধ	281 নাম : ৰমেন ইংতি পিতাৰ নাম: কষ্ট ৰাম ইংতি ঘৰ নং : 82 বয়স : 47 লিঙ্গ : পুৰুষ	GZH1985746 ফটো উপলব্ধ	282 নাম : নিতুমনি ইংতি স্বামীৰ নাম: উপেন ইংতি ঘৰ নং : 82 বয়স : 47 লিঙ্গ : মহিলা	GZH1985780 ফটো উপলব্ধ
283 নাম : গংগা ইংতি স্বামীৰ নাম: ৰমেন ইংতি ঘৰ নং : 82 বয়স : 39 লিঙ্গ : মহিলা	GZH1985791 ফটো উপলব্ধ	284 নাম : দিখামনি টেৰন পিতাৰ নাম: ৰত্নেশ্বৰ টেৰন ঘৰ নং : 82 বয়স : 22 লিঙ্গ : মহিলা	GZH2526937 ফটো উপলব্ধ	285 নাম : আনন্দ বৰুৱা পিতাৰ নাম: বিপিন বৰুৱা ঘৰ নং : 44 বয়স : 42 লিঙ্গ : পুৰুষ	GZH2550531 ফটো উপলব্ধ
286 নাম : সঙ্গিতা বৰুৱা স্বামীৰ নাম: আনন্দ বৰুৱা ঘৰ নং : 44 বয়স : 40 লিঙ্গ : মহিলা	GZH2549558 ফটো উপলব্ধ	287 নাম : বীমা বংজাং পিতাৰ নাম: ৰঞ্জিত বংজাং ঘৰ নং : 88 বয়স : 24 লিঙ্গ : মহিলা	GZH1956895 ফটো উপলব্ধ	288 নাম : পূজা বংজাং পিতাৰ নাম: ৰঞ্জিত বংজাং ঘৰ নং : 44 বয়স : 21 লিঙ্গ : মহিলা	GZH0991471 ফটো উপলব্ধ
289 নাম : পঞ্চম ৰংপি পিতাৰ নাম: বিন ৰংপি ঘৰ নং : 85 বয়স : 64 লিঙ্গ : পুৰুষ	GZH1987106 ফটো উপলব্ধ	290 নাম : ৰঞ্জিতা ৰংপি স্বামীৰ নাম: পঞ্চম ৰংপি ঘৰ নং : 85 বয়স : 59 লিঙ্গ : মহিলা	GZH1987117 ফটো উপলব্ধ	S 291 নাম : মঞ্জু দেৱী স্বামীৰ নাম: নগেন শৰ্মা ঘৰ নং : 85 বয়স : 54 লিঙ্গ : মহিলা	GZH0220566 ফটো উপলব্ধ
292 নাম : ৰতিয়া দেৱী স্বামীৰ নাম: ধ্ৰুৱ কুমাৰ শ্বাহ ঘৰ নং : 45 বয়স : 46 লিঙ্গ : মহিলা	EJI0206466 ফটো উপলব্ধ	293 নাম : কবিতা ৰংপি পিতাৰ নাম: পঞ্চম ৰংপি ঘৰ নং : 85 বয়স : 42 লিঙ্গ : মহিলা	GZH1987128 ফটো উপলব্ধ	294 নাম : জয়ন্ত ৰংপি পিতাৰ নাম: পঞ্চম ৰংপি ঘৰ নং : 85 বয়স : 40 লিঙ্গ : পুৰুষ	GZH1987139 ফটো উপলব্ধ
295 নাম : হেমন্ত ৰংপী পিতাৰ নাম: পঞ্চম ৰংপী ঘৰ নং : 85 বয়স : 37 লিঙ্গ : পুৰুষ	GZH1987140 ফটো উপলব্ধ	296 নাম : মমিতা ৰংপী পিতাৰ নাম: পঞ্চম ৰংপী ঘৰ নং : 85 বয়স : 34 লিঙ্গ : মহিলা	GZH2902354 ফটো উপলব্ধ	297 নাম : মামণী বসুমতাৰী সিনহা স্বামীৰ নাম: শ্যামমোহন সিনহা ঘৰ নং : 85 বয়স : 50 লিঙ্গ : মহিলা	GZH1987173 ফটো উপলব্ধ
298 নাম : শ্যামমোহন সিনহা পিতাৰ নাম: শশীমোহন সিনহা ঘৰ নং : 85 বয়স : 48 লিঙ্গ : পুৰুষ	GZH1987151 ফটো উপলব্ধ	299 নাম : দুৰ্গেশ্বৰ ৰংপি পিতাৰ নাম: মলাই ৰংপি ঘৰ নং : 85 বয়স : 77 লিঙ্গ : পুৰুষ	GZH1987195 ফটো উপলব্ধ	300 নাম : নয়ন ৰংপি পিতাৰ নাম: দুৰ্গেশ্বৰ ৰংপি ঘৰ নং : 85 বয়স : 53 লিঙ্গ : পুৰুষ	GZH1987208 ফটো উপলব্ধ



301 নাম : জয়ন্ত ৰংপি পিতাৰ নাম: দুৰ্গেশ্বৰ ৰংপি ঘৰ নং : 8৬ বয়স : 46 লিঙ্গ : পুৰুষ	GZH1987219 ফটো উপলব্ধ	302 নাম : বিনা ৰংপি স্বামীৰ নাম: জয়ন্ত ৰংপি ঘৰ নং : 8৬ বয়স : 41 লিঙ্গ : মহিলা	GZH0380451 ফটো উপলব্ধ	303 নাম : বুন ৰংপি পিতাৰ নাম: দুৰ্গেশ্বৰ ৰংপি ঘৰ নং : 8৬ বয়স : 39 লিঙ্গ : মহিলা	GZH1987231 ফটো উপলব্ধ
304 নাম : বৰসা দাস পিতাৰ নাম: যোগেন চন্দ্ৰ দাস ঘৰ নং : 8৬ বয়স : 28 লিঙ্গ : মহিলা	GZH0223016 ফটো উপলব্ধ	305 নাম : সাৰদা শৰ্মা পিতাৰ নাম: প্ৰেম শৰ্মা ঘৰ নং : 46 বয়স : 23 লিঙ্গ : মহিলা	EJI0126524 ফটো উপলব্ধ	306 নাম : অপৰ্না ৰোম্পী পিতাৰ নাম: নয়ন ঘৰ নং : 46 বয়স : 20 লিঙ্গ : মহিলা	EJI0063560 ফটো উপলব্ধ
307 নাম : চন্দ্ৰ বাহাদুৰ পিতাৰ নাম: হৰকা বাহাদুৰ ঘৰ নং : 8৭ বয়স : 61 লিঙ্গ : পুৰুষ	GZH1987344 ফটো উপলব্ধ	308 নাম : দিলবাহাদুৰ ছেত্ৰী পিতাৰ নাম: চন্দ্ৰবাহাদুৰ ছেত্ৰী ঘৰ নং : 8৭ বয়স : 33 লিঙ্গ : পুৰুষ	GZH0224568 ফটো উপলব্ধ	309 নাম : চম্পা ৰংপি স্বামীৰ নাম: চতোৰাম ৰংপি ঘৰ নং : 8৭ বয়স : 70 লিঙ্গ : মহিলা	GZH1987253 ফটো উপলব্ধ
310 নাম : ব্ৰজেন ৰংপি পিতাৰ নাম: চতোৰাম ৰংপি ঘৰ নং : 8৮ বয়স : 46 লিঙ্গ : পুৰুষ	GZH1987275 ফটো উপলব্ধ	311 নাম : প্ৰদীপ ৰংপি পিতাৰ নাম: চতোৰাম ৰংপি ঘৰ নং : 8৮ বয়স : 42 লিঙ্গ : পুৰুষ	GZH1987286 ফটো উপলব্ধ	312 নাম : বুমা ৰংপি পিতাৰ নাম: বগৰাম ৰংপি ঘৰ নং : 8৮ বয়স : 40 লিঙ্গ : মহিলা	GZH1987297 ফটো উপলব্ধ
313 নাম : পূৰ্ণ ৰং পি পিতাৰ নাম: চতোৰাম ৰং পি ঘৰ নং : 8৮ বয়স : 38 লিঙ্গ : পুৰুষ	GZH0025843 ফটো উপলব্ধ	314 নাম : ৰহিন বড়ো পিতাৰ নাম: লক্ষ্মী বড়ো ঘৰ নং : 8৯ বয়স : 63 লিঙ্গ : পুৰুষ	GZH1987322 ফটো উপলব্ধ	315 নাম : চাৰ্ক বড়ো স্বামীৰ নাম: ৰহিন বড়ো ঘৰ নং : 8৯ বয়স : 57 লিঙ্গ : মহিলা	GZH1987333 ফটো উপলব্ধ
316 নাম : বিমান বড়ো পিতাৰ নাম: ৰহিণ বড়ো ঘৰ নং : 8৯ বয়স : 35 লিঙ্গ : পুৰুষ	GZH0025844 ফটো উপলব্ধ	# 317 নাম : ৰুমান বড়ো পিতাৰ নাম: ৰুহিন বড়ো ঘৰ নং : 8৯ বয়স : 31 লিঙ্গ : পুৰুষ	GZH1994623 ফটো উপলব্ধ	318 নাম : জ্যোতি বড়ো পিতাৰ নাম: ৰহিন বড়ো চাৰ্ক বড়ো ঘৰ নং : 49 বয়স : 30 লিঙ্গ : পুৰুষ	GZH0228965 ফটো উপলব্ধ
319 নাম : প্ৰভাস চন্দ্ৰ দাস পিতাৰ নাম: ফনীৰাম দাস ঘৰ নং : ৫০ বয়স : 79 লিঙ্গ : পুৰুষ	GZH1985224 ফটো উপলব্ধ	320 নাম : ধ্ৰুৱজ্যোতি দাস পিতাৰ নাম: প্ৰভাস চন্দ্ৰ দাস ঘৰ নং : ৫০ বয়স : 40 লিঙ্গ : পুৰুষ	GZH1985257 ফটো উপলব্ধ	321 নাম : ধনজিত দাস পিতাৰ নাম: প্ৰভাস চন্দ্ৰ দাস ঘৰ নং : ৫০ বয়স : 35 লিঙ্গ : পুৰুষ	GZH0025845 ফটো উপলব্ধ
322 নাম : চয়নীকা বে মাতৃৰ নাম: মনিকা বে ঘৰ নং : 50 বয়স : 24 লিঙ্গ : মহিলা	EJI0031294 ফটো উপলব্ধ	323 নাম : হিতেশ দত্ত বৰুৱা পিতাৰ নাম: লোহিত চন্দ্ৰ বৰুৱা ঘৰ নং : ৫১ বয়স : 49 লিঙ্গ : পুৰুষ	GZH1985268 ফটো উপলব্ধ	324 নাম : জুন দত্ত বৰুৱা স্বামীৰ নাম: হিতেশ দত্ত বৰুৱা ঘৰ নং : ৫১ বয়স : 45 লিঙ্গ : মহিলা	GZH1985280 ফটো উপলব্ধ
325 নাম : নিশাল দত্ত বৰুৱা পিতাৰ নাম: হিতেশ দত্ত বৰুৱা ঘৰ নং : ৫১ বয়স : 27 লিঙ্গ : পুৰুষ	GZH0733212 ফটো উপলব্ধ	326 নাম : মিলি বৰুৱা পিতাৰ নাম: অতুল চন্দ্ৰ বৰুৱা ঘৰ নং : ৫১ বয়স : 24 লিঙ্গ : মহিলা	GZH0863803 ফটো উপলব্ধ	327 নাম : সুহানি দত্ত বৰুৱা পিতাৰ নাম: হিতেশ দত্ত বৰুৱা ঘৰ নং : ৫১ বয়স : 21 লিঙ্গ : মহিলা	EJI0032003 ফটো উপলব্ধ
328 নাম : অনিতা কলিতা স্বামীৰ নাম: নগেন কলিতা ঘৰ নং : ৫২ বয়স : 46 লিঙ্গ : মহিলা	GZH1987377 ফটো উপলব্ধ	329 নাম : অজিত ৰংপি পিতাৰ নাম: গনি ৰংপি ঘৰ নং : ৫৩ বয়স : 61 লিঙ্গ : পুৰুষ	GZH1987435 ফটো উপলব্ধ	330 নাম : সৰচী ৰংপি পিতাৰ নাম: অজিত ৰংপি ঘৰ নং : ৫৩ বয়স : 49 লিঙ্গ : মহিলা	GZH1987446 ফটো উপলব্ধ



331 নাম : গৌতম ৰংপি পিতাৰ নাম: আজিত ৰংপি ঘৰ নং : ৫৩ বয়স : 26 লিঙ্গ : পুৰুষ	GZH0930222 ফটো উপলব্ধ	332 নাম : বিশ্বজীত ৰংপি পিতাৰ নাম: বিপুল ৰংপি ঘৰ নং : ৫৩ বয়স : 25 লিঙ্গ : পুৰুষ	GZH0931535 ফটো উপলব্ধ	333 নাম : অংকিতা ৰংপি পিতাৰ নাম: আজিত ৰংপি ঘৰ নং : ৫৩ বয়স : 23 লিঙ্গ : মহিলা	GZH0877852 ফটো উপলব্ধ
334 নাম : অনিল দেউৰী পিতাৰ নাম: ভৰত চন্দ্ৰ দেউৰী ঘৰ নং : ৫৪ বয়স : 49 লিঙ্গ : পুৰুষ	GZH1987479 ফটো উপলব্ধ	335 নাম : মীনা কাঠাৰ দেউৰী স্বামীৰ নাম: অনিল দেউৰী ঘৰ নং : ৫৪ বয়স : 43 লিঙ্গ : মহিলা	GZH1987480 ফটো উপলব্ধ	336 নাম : চন্দ্ৰবালু ৰংপি স্বামীৰ নাম: দীপক ৰংপি ঘৰ নং : ৫৫ বয়স : 66 লিঙ্গ : মহিলা	GZH1987491 ফটো উপলব্ধ
337 নাম : বিবেকানন্দ কেলেং পিতাৰ নাম: জোনৰাম কেলেং ঘৰ নং : ৫৫ বয়স : 53 লিঙ্গ : পুৰুষ	GZH1987504 ফটো উপলব্ধ	338 নাম : জোনাকী কেলেং স্বামীৰ নাম: বিবেকানন্দ কেলেং ঘৰ নং : ৫৫ বয়স : 47 লিঙ্গ : মহিলা	GZH1987515 ফটো উপলব্ধ	339 নাম : শেৰালী টুমুং পিতাৰ নাম: কানিয়া টুমুং ঘৰ নং : ৫৬ বয়স : 46 লিঙ্গ : মহিলা	GZH1987537 ফটো উপলব্ধ
340 নাম : সংগিতা ৰাহাং স্বামীৰ নাম: ৰাজু ৰংপি ঘৰ নং : 56 বয়স : 30 লিঙ্গ : মহিলা	DZN2351726 ফটো উপলব্ধ	341 নাম : নিৰলা তুমুং স্বামীৰ নাম: ধনঞ্জয় তুমুং ঘৰ নং : ৫৭ বয়স : 51 লিঙ্গ : মহিলা	GZH1987559 ফটো উপলব্ধ	342 নাম : বুৰল তুমুং পিতাৰ নাম: ধনঞ্জয় তুমুং ঘৰ নং : ৫৭ বয়স : 37 লিঙ্গ : পুৰুষ	GZH1987560 ফটো উপলব্ধ
343 নাম : মনি তুমুং পিতাৰ নাম: ধনঞ্জয় তুমুং ঘৰ নং : ৫৭ বয়স : 33 লিঙ্গ : পুৰুষ	GZH1987571 ফটো উপলব্ধ	344 নাম : কাৰ্দম টুমুং স্বামীৰ নাম: মনি টুমুং ঘৰ নং : ৫৭ বয়স : 31 লিঙ্গ : মহিলা	GZH0467159 ফটো উপলব্ধ	345 নাম : জিতুমণি দাস পিতাৰ নাম: টংকেশ্বৰ দাস ঘৰ নং : ৫৭ বয়স : 30 লিঙ্গ : পুৰুষ	GZH1995659 ফটো উপলব্ধ
346 নাম : নমিতা টুমুং পিতাৰ নাম: ধনঞ্জয় টুমুং ঘৰ নং : ৫৭ বয়স : 29 লিঙ্গ : মহিলা	GZH0467175 ফটো উপলব্ধ	347 নাম : তুলিকা দাস মাতৃৰ নাম: প্ৰমিলা দাস ঘৰ নং : ৫৭ বয়স : 27 লিঙ্গ : মহিলা	GZH0249045 ফটো উপলব্ধ	348 নাম : চনিয়া তুমুং মাতৃৰ নাম: শেৰালী তুমুং ঘৰ নং : ৫৭ বয়স : 25 লিঙ্গ : মহিলা	GZH0874743 ফটো উপলব্ধ
349 নাম : প্ৰমিলা দাস স্বামীৰ নাম: টংকেশ্বৰ দাস ঘৰ নং : ৫৭ক বয়স : 50 লিঙ্গ : মহিলা	GZH1987593 ফটো উপলব্ধ	350 নাম : ভাঙি ৰংপি স্বামীৰ নাম: জীতেন ৰংপি ঘৰ নং : ৫৮ বয়স : 76 লিঙ্গ : মহিলা	GZH1987606 ফটো উপলব্ধ	351 নাম : সনাতন দাস পিতাৰ নাম: কুঞ্জৰাম দাস ঘৰ নং : ৫৮ বয়স : 47 লিঙ্গ : পুৰুষ	GZH1987617 ফটো উপলব্ধ
352 নাম : নকুল ৰংপি পিতাৰ নাম: জীতেন ৰংপি ঘৰ নং : ৫৮ বয়স : 45 লিঙ্গ : পুৰুষ	GZH1987640 ফটো উপলব্ধ	353 নাম : বকুল ৰংপি পিতাৰ নাম: জীতেন ৰংপি ঘৰ নং : ৫৮ বয়স : 43 লিঙ্গ : পুৰুষ	GZH1987651 ফটো উপলব্ধ	354 নাম : তুলিকা দাস স্বামীৰ নাম: সনাতন দাস ঘৰ নং : ৫৮ বয়স : 40 লিঙ্গ : মহিলা	GZH1987628 ফটো উপলব্ধ
355 নাম : মামনি ৰাভা ৰংপি স্বামীৰ নাম: বকুল ৰংপি ঘৰ নং : ৫৮ বয়স : 34 লিঙ্গ : মহিলা	GZH0380402 ফটো উপলব্ধ	356 নাম : জেউতি ৰংপি পিতাৰ নাম: জীতেন ৰংপি ঘৰ নং : ৫৮ বয়স : 33 লিঙ্গ : মহিলা	GZH0025846 ফটো উপলব্ধ	357 নাম : দিলীপ ৰংপি পিতাৰ নাম: বংশীৰাম ৰংপি ঘৰ নং : ৫৯ বয়স : 54 লিঙ্গ : পুৰুষ	GZH1987673 ফটো উপলব্ধ
358 নাম : প্ৰমোদ ৰংপি পিতাৰ নাম: বংশী ৰাম ৰংপি ঘৰ নং : ৫৯ বয়স : 47 লিঙ্গ : পুৰুষ	GZH1987695 ফটো উপলব্ধ	359 নাম : কাহেশ্বৰী ৰংপি স্বামীৰ নাম: দিলীপ ৰংপি ঘৰ নং : ৫৯ বয়স : 46 লিঙ্গ : মহিলা	GZH1987684 ফটো উপলব্ধ	360 নাম : উলপী ৰংপি স্বামীৰ নাম: প্ৰমোদ ৰংপি ঘৰ নং : ৫৯ বয়স : 44 লিঙ্গ : মহিলা	GZH1987708 ফটো উপলব্ধ



361 নাম : ৰুমি ৰংপি পিতাৰ নাম: বংশী ৰংপি ঘৰ নং : ৫৯ বয়স : 43 লিঙ্গ : মহিলা	GZH1987719 ফটো উপলব্ধ	E2 362 নাম : ৰাজ ৰংপি পিতাৰ নাম: বংশী ৰংপি ঘৰ নং : ৫৯ বয়স : 43 লিঙ্গ : মহিলা	GZH1987720 ফটো উপলব্ধ	363 নাম : অঞ্জনা বে ৰংপি স্বামীৰ নাম: ৰাজু ৰংপি ঘৰ নং : ৫৯ বয়স : 36 লিঙ্গ : মহিলা	GZH0530980 ফটো উপলব্ধ
364 নাম : সংগীতা ৰংপি পিতাৰ নাম: দিলীপ ৰংপি ঘৰ নং : ৫৯ বয়স : 28 লিঙ্গ : মহিলা	GZH0252148 ফটো উপলব্ধ	365 নাম : কৃষ্ণা ৰংপি পিতাৰ নাম: দিলীপ ৰংপি ঘৰ নং : ৫৯ বয়স : 27 লিঙ্গ : মহিলা	GZH0252239 ফটো উপলব্ধ	366 নাম : খিতাব ৰংপি পিতাৰ নাম: প্ৰমোদ ৰংপি ঘৰ নং : ৫৯ বয়স : 26 লিঙ্গ : পুৰুষ	GZH0929828 ফটো উপলব্ধ
367 নাম : নন্দীতা ৰংপি পিতাৰ নাম: দিলীপ ৰংপি ঘৰ নং : ৫৯ বয়স : 24 লিঙ্গ : মহিলা	GZH0896290 ফটো উপলব্ধ	368 নাম : অকন টেৰন পিতাৰ নাম: গোপী টেৰন ঘৰ নং : ৫৯ বয়স : 49 লিঙ্গ : পুৰুষ	GZH1987764 ফটো উপলব্ধ	369 নাম : বিজু ৰংচন পিতাৰ নাম: মেধি ৰংচন ঘৰ নং : ৫৯ বয়স : 44 লিঙ্গ : পুৰুষ	GZH2134294 ফটো উপলব্ধ
370 নাম : ৰেবতী ৰাভা স্বামীৰ নাম: হেম ৰাভা ঘৰ নং : 60 বয়স : 39 লিঙ্গ : মহিলা	GZH0928903 ফটো উপলব্ধ	371 নাম : ববিতা টেৰণ পিতাৰ নাম: ধমেশ্বৰ টেৰণ ঘৰ নং : ৬০ বয়স : 29 লিঙ্গ : মহিলা	GZH0378513 ফটো উপলব্ধ	372 নাম : বৰ্ণালী টেৰন স্বামীৰ নাম: বিজু ৰংচন ঘৰ নং : ৬০ বয়স : 29 লিঙ্গ : মহিলা	GZH2134203 ফটো উপলব্ধ
373 নাম : হেৰম্ব কুমাৰ টেৰণ পিতাৰ নাম: ধমেশ্বৰ টেৰণ ঘৰ নং : ৬০ বয়স : 26 লিঙ্গ : পুৰুষ	GZH0380162 ফটো উপলব্ধ	374 নাম : ইন্দিৰা ৰংচন পিতাৰ নাম: হাদিৰাম ৰংচম ঘৰ নং : ৬১ বয়স : 42 লিঙ্গ : মহিলা	GZH1987899 ফটো উপলব্ধ	375 নাম : নিপন ৰংচন পিতাৰ নাম: হাদিৰাম ৰংচম ঘৰ নং : ৬১ বয়স : 40 লিঙ্গ : পুৰুষ	GZH1987902 ফটো উপলব্ধ
376 নাম : ৰিপন ৰংচন পিতাৰ নাম: হাদিৰাম ৰংচন ঘৰ নং : ৬১ বয়স : 34 লিঙ্গ : পুৰুষ	GZH0025847 ফটো উপলব্ধ	377 নাম : ববিতা টেৰন পিতাৰ নাম: ধমেশ্বৰ টেৰন ঘৰ নং : ৬১ বয়স : 30 লিঙ্গ : মহিলা	GZH2134187 ফটো উপলব্ধ	378 নাম : প্ৰিন্স ৰংচন পিতাৰ নাম: তপন ৰংচন ঘৰ নং : 61 বয়স : 22 লিঙ্গ : পুৰুষ	GZH1000280 ফটো উপলব্ধ
379 নাম : প্ৰমিলা ৰংপি স্বামীৰ নাম: উদয় ৰংপি ঘৰ নং : ৬২ বয়স : 69 লিঙ্গ : মহিলা	GZH1987786 ফটো উপলব্ধ	380 নাম : সমিন্দ্ৰ ৰংপি পিতাৰ নাম: উদয় ৰংপি ঘৰ নং : ৬২ বয়স : 49 লিঙ্গ : পুৰুষ	GZH1987797 ফটো উপলব্ধ	381 নাম : চানেকী ৰংপি স্বামীৰ নাম: সমিন্দ্ৰ ৰংপি ঘৰ নং : ৬২ বয়স : 45 লিঙ্গ : মহিলা	GZH1987800 ফটো উপলব্ধ
382 নাম : অনন্ত ৰংপি পিতাৰ নাম: উদয় ৰংপি ঘৰ নং : ৬২ বয়স : 33 লিঙ্গ : পুৰুষ	GZH0258756 ফটো উপলব্ধ	383 নাম : চন্দ্ৰ ৰংপি পিতাৰ নাম: উদয় ৰংপি ঘৰ নং : ৬২ বয়স : 30 লিঙ্গ : পুৰুষ	GZH0025848 ফটো উপলব্ধ	384 নাম : মেধি ৰংচন পিতাৰ নাম: গনক ৰংচম ঘৰ নং : ৬৩ বয়স : 76 লিঙ্গ : পুৰুষ	GZH1987913 ফটো উপলব্ধ
385 নাম : ৰীনা ৰংচন স্বামীৰ নাম: মেধি ৰংচম ঘৰ নং : ৬৩ বয়স : 69 লিঙ্গ : মহিলা	GZH1987822 ফটো উপলব্ধ	386 নাম : তপন ৰংচন পিতাৰ নাম: মেধি ৰংচম ঘৰ নং : ৬৩ বয়স : 49 লিঙ্গ : পুৰুষ	GZH1987855 ফটো উপলব্ধ	R2 387 নাম : বিজু ৰংচন পিতাৰ নাম: মেধি ৰংচম ঘৰ নং : ৬৩ বয়স : 43 লিঙ্গ : পুৰুষ	GZH1987888 ফটো উপলব্ধ
E 388 নাম : নিহাৰ ৰংপি পিতাৰ নাম: সমিন্দ্ৰ ৰংপি ঘৰ নং : ৬৩ বয়স : 26 লিঙ্গ : মহিলা	GZH0878231 ফটো উপলব্ধ	389 নাম : বাবুল কেলেং পিতাৰ নাম: জুনাৰাম কেলেং ঘৰ নং : ৬৪ বয়স : 68 লিঙ্গ : পুৰুষ	GZH1987946 ফটো উপলব্ধ	390 নাম : চনেবালা কেলেং স্বামীৰ নাম: বাবুল কেলেং ঘৰ নং : ৬৪ বয়স : 66 লিঙ্গ : মহিলা	GZH1987957 ফটো উপলব্ধ



391 নাম : লিলি কেলেং স্বামীৰ নাম : হৰকান্ত কেলেং ঘৰ নং : ৬৪ বয়স : 61 লিঙ্গ : মহিলা	GZH1988007 ফটো উপলব্ধ	392 নাম : নিৰদা কেলেং পিতাৰ নাম : জুনাৰাম কেলেং ঘৰ নং : ৬৪ বয়স : 52 লিঙ্গ : মহিলা	GZH1988018 ফটো উপলব্ধ	393 নাম : অঞ্জন কেলেং পিতাৰ নাম : বাবুল কেলেং ঘৰ নং : ৬৪ বয়স : 45 লিঙ্গ : পুৰুষ	GZH1987968 ফটো উপলব্ধ
394 নাম : মামনি কেলেং পিতাৰ নাম : বাবুল কেলেং ঘৰ নং : ৬৪ বয়স : 44 লিঙ্গ : মহিলা	GZH1987979 ফটো উপলব্ধ	395 নাম : পবিন কেলেং পিতাৰ নাম : বাবুল কেলেং ঘৰ নং : ৬৪ বয়স : 38 লিঙ্গ : পুৰুষ	GZH1987924 ফটো উপলব্ধ	396 নাম : তৃষ্ণা ডেকা কেলেং স্বামীৰ নাম : পংকজ কেলেং ঘৰ নং : ৬৪ বয়স : 38 লিঙ্গ : মহিলা	GZH0262238 ফটো উপলব্ধ
397 নাম : দীপামনি টেৰাং স্বামীৰ নাম : অঞ্জন কেলেং ঘৰ নং : ৬৪ বয়স : 33 লিঙ্গ : মহিলা	GZH0262295 ফটো উপলব্ধ	398 নাম : নিকিতা কেলেং পিতাৰ নাম : হৰকান্ত কেলেং ঘৰ নং : ৬৪ বয়স : 27 লিঙ্গ : মহিলা	GZH0932145 ফটো উপলব্ধ	399 নাম : লখিমা বালুা বংপি স্বামীৰ নাম : তুলসী বংপি ঘৰ নং : ৬৫ বয়স : 75 লিঙ্গ : মহিলা	GZH1988041 ফটো উপলব্ধ
400 নাম : টঙ্কেশ্বৰ বংপি পিতাৰ নাম : তুলসী বংপি ঘৰ নং : ৬৫ বয়স : 49 লিঙ্গ : পুৰুষ	GZH1988074 ফটো উপলব্ধ	401 নাম : সবিতা বংপি পিতাৰ নাম : তুলসী বংপি ঘৰ নং : ৬৫ বয়স : 43 লিঙ্গ : মহিলা	GZH1988096 ফটো উপলব্ধ	402 নাম : বিনীতা বংপি টেৰন স্বামীৰ নাম : পৰেশ টেৰন ঘৰ নং : ৬৫ বয়স : 40 লিঙ্গ : মহিলা	GZH1988109 ফটো উপলব্ধ
403 নাম : ৰুমি দাস বংপি স্বামীৰ নাম : টঙ্কেশ্বৰ বংপি ঘৰ নং : ৬৫ বয়স : 39 লিঙ্গ : মহিলা	LQZ1327942 ফটো উপলব্ধ	404 নাম : ববিতা বংপী পিতাৰ নাম : তুলসী বংপী ঘৰ নং : ৬৫ বয়স : 34 লিঙ্গ : মহিলা	GZH2902309 ফটো উপলব্ধ	405 নাম : পংকজ বংচন পিতাৰ নাম : সুভাষ বংচম ঘৰ নং : ৬৬ বয়স : 43 লিঙ্গ : পুৰুষ	GZH1988121 ফটো উপলব্ধ
406 নাম : ববি বংচন স্বামীৰ নাম : পঙ্কজ বংচম ঘৰ নং : ৬৬ বয়স : 40 লিঙ্গ : মহিলা	GZH1988132 ফটো উপলব্ধ	407 নাম : বৰ্নালী বংচন পিতাৰ নাম : সুভাষ বংচম ঘৰ নং : ৬৬ বয়স : 40 লিঙ্গ : মহিলা	GZH1988143 ফটো উপলব্ধ	408 নাম : দিবাৰী টেৰন স্বামীৰ নাম : চুবেন টেৰন ঘৰ নং : ৬৭ বয়স : 76 লিঙ্গ : মহিলা	GZH1988176 ফটো উপলব্ধ
409 নাম : দিপীকা দাস স্বামীৰ নাম : লক্ষন দাস ঘৰ নং : ৬৭ বয়স : 75 লিঙ্গ : মহিলা	GZH1988212 ফটো উপলব্ধ	410 নাম : পৰমেশ্বৰ ডেকা পিতাৰ নাম : কেশব চন্দ্ৰ ডেকা ঘৰ নং : ৬৭ বয়স : 54 লিঙ্গ : পুৰুষ	GZH1988198 ফটো উপলব্ধ	411 নাম : সুকুমাৰ দাস পিতাৰ নাম : লক্ষন দাস ঘৰ নং : ৬৭ বয়স : 49 লিঙ্গ : পুৰুষ	GZH1988267 ফটো উপলব্ধ
412 নাম : মেনকা ডেকা স্বামীৰ নাম : পৰমেশ্বৰ ডেকা ঘৰ নং : ৬৭ বয়স : 48 লিঙ্গ : মহিলা	GZH1988201 ফটো উপলব্ধ	413 নাম : নাৰায়ন দাস পিতাৰ নাম : লাখ্যান দাস ঘৰ নং : ৬৭ বয়স : 48 লিঙ্গ : পুৰুষ	GZH1988223 ফটো উপলব্ধ	414 নাম : মনালী দাস স্বামীৰ নাম : নাৰায়ন দাস ঘৰ নং : ৬৭ বয়স : 44 লিঙ্গ : মহিলা	GZH1988234 ফটো উপলব্ধ
415 নাম : বিপুল টেৰন পিতাৰ নাম : চুবেন টেৰন ঘৰ নং : ৬৭ বয়স : 43 লিঙ্গ : পুৰুষ	GZH1988187 ফটো উপলব্ধ	416 নাম : শান্তি দেবী পিতাৰ নাম : বিষ্ণু প্ৰসাদ খন্দাল ঘৰ নং : 67 বয়স : 41 লিঙ্গ : মহিলা	EJ10072058 ফটো উপলব্ধ	417 নাম : মনা দাস স্বামীৰ নাম : সুকুমাৰ দাস ঘৰ নং : 67 বয়স : 38 লিঙ্গ : মহিলা	EJ10052282 ফটো উপলব্ধ
418 নাম : টিনামনি সিং স্বামীৰ নাম : বিপুল টেৰন ঘৰ নং : ৬৭ বয়স : 36 লিঙ্গ : মহিলা	GZH1830132 ফটো উপলব্ধ	419 নাম : টিনামনি টেৰন স্বামীৰ নাম : বিপুল টেৰন ঘৰ নং : ৬৭ বয়স : 35 লিঙ্গ : মহিলা	GZH2902161 ফটো উপলব্ধ	420 নাম : নবনিতা সৰণিয়া পিতাৰ নাম : পৰমেশ্বৰ ডেকা ঘৰ নং : ৬৭ বয়স : 26 লিঙ্গ : মহিলা	GZH0781575 ফটো উপলব্ধ



421 নাম : প্রকাশ দাস পিতাৰ নাম: নাৰায়ন দাস ঘৰ নং : ৬৭ বয়স : 25 লিঙ্গ : পুৰুষ	GZH0733246 ফটো উপলব্ধ	E 422 নাম : সুনীল টেৰন পিতাৰ নাম: দেবেন টেৰন ঘৰ নং : ৬৮ বয়স : 51 লিঙ্গ : পুৰুষ	GZH1988314 ফটো উপলব্ধ	423 নাম : নৰেশ্বৰ টেৰন পিতাৰ নাম: দেবেন টেৰন ঘৰ নং : 68 বয়স : 47 লিঙ্গ : পুৰুষ	GZH1988336 ফটো উপলব্ধ
424 নাম : পৰেশ টেৰন পিতাৰ নাম: দেবেন টেৰন ঘৰ নং : ৬৮ বয়স : 45 লিঙ্গ : পুৰুষ	GZH1988347 ফটো উপলব্ধ	425 নাম : বহুকী টেৰন স্বামীৰ নাম: সুনীল টেৰন ঘৰ নং : ৬৮ বয়স : 45 লিঙ্গ : মহিলা	GZH1988325 ফটো উপলব্ধ	426 নাম : মুন মুনি টেৰণ পিতাৰ নাম: দ্বীপন টেৰণ ঘৰ নং : ৬৮ বয়স : 30 লিঙ্গ : মহিলা	GZH1995331 ফটো উপলব্ধ
427 নাম : নিৰ্মালী টেৰণ পিতাৰ নাম: দ্বীপন টেৰণ ঘৰ নং : 68 বয়স : 27 লিঙ্গ : মহিলা	GZH0722736 ফটো উপলব্ধ	428 নাম : ৰপম টেৰন পিতাৰ নাম: হৰেশ্বৰ টেৰন ঘৰ নং : 68 বয়স : 23 লিঙ্গ : পুৰুষ	EJI0033191 ফটো উপলব্ধ	429 নাম : মণিকা ভূঞা স্বামীৰ নাম: মুনীন্দ্র নেওগ ঘৰ নং : ৬৮ বয়স : 36 লিঙ্গ : মহিলা	GZH0391144 ফটো উপলব্ধ
430 নাম : দিপন টেৰন পিতাৰ নাম: দেবেন টেৰন ঘৰ নং : ৬৮ বয়স : 61 লিঙ্গ : পুৰুষ	GZH1988358 ফটো উপলব্ধ	431 নাম : হৰেশ্বৰ টেৰন পিতাৰ নাম: দেবেন টেৰন ঘৰ নং : ৬৮ বয়স : 58 লিঙ্গ : পুৰুষ	GZH1988370 ফটো উপলব্ধ	432 নাম : কনিকা টেৰন স্বামীৰ নাম: হৰেশ্বৰ টেৰন ঘৰ নং : ৬৮ বয়স : 51 লিঙ্গ : মহিলা	GZH1988381 ফটো উপলব্ধ
433 নাম : অবন টেৰন পিতাৰ নাম: পবিন টেৰন ঘৰ নং : ৬৯ বয়স : 40 লিঙ্গ : পুৰুষ	GZH1988427 ফটো উপলব্ধ	434 নাম : বন মনি টেৰন পিতাৰ নাম: পবিন টেৰন ঘৰ নং : ৬৯ বয়স : 35 লিঙ্গ : মহিলা	GZH1988438 ফটো উপলব্ধ	S2 435 নাম : তুলসী শৰ্মা পিতাৰ নাম: এছ. শৰ্মা ঘৰ নং : ৬৯ বয়স : 67 লিঙ্গ : পুৰুষ	GZH1988450 ফটো উপলব্ধ
S2 436 নাম : তাৰা শৰ্মা স্বামীৰ নাম: তুলসী শৰ্মা ঘৰ নং : ৬৯ বয়স : 48 লিঙ্গ : মহিলা	GZH1988461 ফটো উপলব্ধ	437 নাম : সাৰদা বে স্বামীৰ নাম: জাকো চেমা ঘৰ নং : ৭০ বয়স : 76 লিঙ্গ : মহিলা	GZH1988483 ফটো উপলব্ধ	438 নাম : পিচি বে পিতাৰ নাম: জাকো চেমা ঘৰ নং : ৭০ বয়স : 53 লিঙ্গ : মহিলা	GZH1988518 ফটো উপলব্ধ
439 নাম : ডালিমী বে স্বামীৰ নাম: জিতু বে ঘৰ নং : ৭০ বয়স : 47 লিঙ্গ : মহিলা	GZH1988507 ফটো উপলব্ধ	440 নাম : বুলি বে পিতাৰ নাম: জাকো চেমা ঘৰ নং : ৭০ বয়স : 46 লিঙ্গ : মহিলা	GZH1988529 ফটো উপলব্ধ	441 নাম : অচিন বে পিতাৰ নাম: জিতু বে ঘৰ নং : ৭০ বয়স : 27 লিঙ্গ : মহিলা	GZH0624593 ফটো উপলব্ধ
442 নাম : এলিনা ৰংহাং পিতাৰ নাম: নৰেশ্বৰ ৰংহাং ঘৰ নং : ৭০ বয়স : 24 লিঙ্গ : মহিলা	GZH0865402 ফটো উপলব্ধ	443 নাম : শঙ্কৰ ৰংহাং পিতাৰ নাম: চন্দ্ৰ ৰংহাং ঘৰ নং : ৭০ বয়স : 51 লিঙ্গ : পুৰুষ	GZH1988574 ফটো উপলব্ধ	444 নাম : মমী ৰংহাং স্বামীৰ নাম: শংকৰ ৰংহাং ঘৰ নং : ৭১ বয়স : 37 লিঙ্গ : মহিলা	GZH2902763 ফটো উপলব্ধ
445 নাম : ৰবিন টেৰন পিতাৰ নাম: ৰামপতি টেৰন ঘৰ নং : ৭২ বয়স : 67 লিঙ্গ : পুৰুষ	GZH1988585 ফটো উপলব্ধ	446 নাম : গুনবতী টেৰন স্বামীৰ নাম: ৰবিন টেৰন ঘৰ নং : ৭২ বয়স : 59 লিঙ্গ : মহিলা	GZH1988596 ফটো উপলব্ধ	447 নাম : পবন টেৰন পিতাৰ নাম: ৰবিন টেৰন ঘৰ নং : ৭২ বয়স : 40 লিঙ্গ : পুৰুষ	GZH1988609 ফটো উপলব্ধ
448 নাম : স্বপন টেৰন পিতাৰ নাম: ৰবিন টেৰন ঘৰ নং : ৭২ বয়স : 37 লিঙ্গ : পুৰুষ	GZH1988610 ফটো উপলব্ধ	449 নাম : প্ৰতিভা তুমুং স্বামীৰ নাম: পবন টেৰণ ঘৰ নং : ৭২ বয়স : 37 লিঙ্গ : মহিলা	GZH1830165 ফটো উপলব্ধ	450 নাম : মৰমী টেৰন পিতাৰ নাম: ৰবিন টেৰন ঘৰ নং : ৭২ বয়স : 35 লিঙ্গ : মহিলা	GZH1988621 ফটো উপলব্ধ



451 নাম : ধৰিত্ৰী বসুমতাৰী পিতাৰ নাম: বিটন চন্দ্ৰ বসুমতাৰী ঘৰ নং : ৭২ বয়স : 26 লিঙ্গ : মহিলা	GZH0850776 ফটো উপলব্ধ	452 নাম : কৰ্ণৰাম বড়ো পিতাৰ নাম: ছাকলিয়া বড়ো ঘৰ নং : ৭৩ বয়স : 63 লিঙ্গ : পুৰুষ	GZH1988643 ফটো উপলব্ধ	453 নাম : ফাগুনি বড়ো স্বামীৰ নাম: কৰ্ণৰাম বড়ো ঘৰ নং : ৭৩ বয়স : 60 লিঙ্গ : মহিলা	GZH1988654 ফটো উপলব্ধ
454 নাম : ধীৰাজ বড়ো পিতাৰ নাম: কৰ্ণৰাম বড়ো ঘৰ নং : ৭৩ বয়স : 40 লিঙ্গ : পুৰুষ	GZH1988665 ফটো উপলব্ধ	455 নাম : সংগীতা বড়ো পিতাৰ নাম: কৰ্ণ বড়ো ঘৰ নং : ৭৩ বয়স : 35 লিঙ্গ : মহিলা	GZH1988632 ফটো উপলব্ধ	456 নাম : অক্ষয় বড়ো পিতাৰ নাম: কৰ্ণ ৰাম বড়ো ঘৰ নং : ৭৩ বয়স : 30 লিঙ্গ : পুৰুষ	GZH0931899 ফটো উপলব্ধ
S2 457 নাম : প্ৰীতীশা বসুমতাৰী পিতাৰ নাম: বিমল বসুমতাৰী ঘৰ নং : ৭৩ক বয়স : 27 লিঙ্গ : মহিলা	GZH0758722 ফটো উপলব্ধ	S2 458 নাম : বিমল গীৰিদ্ৰে বসুমতাৰী পিতাৰ নাম: পোৰিন্দ্ৰ দেব বসুমতাৰী ঘৰ নং : ৭৩ক বয়স : 62 লিঙ্গ : পুৰুষ	GZH1988687 ফটো উপলব্ধ	#2 459 নাম : মামনি বসুমতাৰী স্বামীৰ নাম: বিমল গিৰি দেব বসুমতাৰী ঘৰ নং : ৭৩ক বয়স : 48 লিঙ্গ : মহিলা	GZH1988676 ফটো উপলব্ধ
460 নাম : পবন চন্দ্ৰ দাস পিতাৰ নাম: গনেশ চন্দ্ৰ দাস ঘৰ নং : ৭৪ বয়স : 53 লিঙ্গ : পুৰুষ	GZH1988698 ফটো উপলব্ধ	461 নাম : অনৰাধা দাস স্বামীৰ নাম: পবন চন্দ্ৰ দাস ঘৰ নং : ৭৪ বয়স : 51 লিঙ্গ : মহিলা	GZH1988701 ফটো উপলব্ধ	462 নাম : প্ৰিয়ম জ্যোতি দাস পিতাৰ নাম: পবন চন্দ্ৰ দাস ঘৰ নং : ৭৪ বয়স : 27 লিঙ্গ : পুৰুষ	GZH2133874 ফটো উপলব্ধ
463 নাম : দিপ্তী ৰংচন স্বামীৰ নাম: প্ৰফুল্ল ৰংচম ঘৰ নং : ৭৫ বয়স : 81 লিঙ্গ : মহিলা	GZH1988723 ফটো উপলব্ধ	464 নাম : মনু ৰংচন পিতাৰ নাম: প্ৰফুল্ল ৰংচম ঘৰ নং : ৭৫ বয়স : 58 লিঙ্গ : পুৰুষ	GZH1988734 ফটো উপলব্ধ	465 নাম : অঞ্জুমনি ৰংচন স্বামীৰ নাম: ভবেন ৰংচম ঘৰ নং : ৭৫ বয়স : 53 লিঙ্গ : মহিলা	GZH1988767 ফটো উপলব্ধ
466 নাম : মামনি ৰংচন স্বামীৰ নাম: মনু ৰংচম ঘৰ নং : ৭৫ বয়স : 51 লিঙ্গ : মহিলা	GZH1988745 ফটো উপলব্ধ	467 নাম : হিমাংশু ৰংচন পিতাৰ নাম: মনু ৰংচন ঘৰ নং : ৭৫ বয়স : 25 লিঙ্গ : পুৰুষ	GZH0930180 ফটো উপলব্ধ	468 নাম : শিৱম ৰংচন পিতাৰ নাম: মনু ৰংচন ঘৰ নং : 75 বয়স : 20 লিঙ্গ : পুৰুষ	EJ10110536 ফটো উপলব্ধ
469 নাম : তুলেশ্বৰী কেলেং স্বামীৰ নাম: বীনাৰাম কেলেং ঘৰ নং : ৭৬ বয়স : 76 লিঙ্গ : মহিলা	GZH1988790 ফটো উপলব্ধ	470 নাম : নগেন কেলেং পিতাৰ নাম: বীনাৰাম কেলেং ঘৰ নং : ৭৬ বয়স : 56 লিঙ্গ : পুৰুষ	GZH1988803 ফটো উপলব্ধ	471 নাম : চৰ্মিলা কেলেং স্বামীৰ নাম: নগেন কেলেং ঘৰ নং : ৭৬ বয়স : 51 লিঙ্গ : মহিলা	GZH1988814 ফটো উপলব্ধ
472 নাম : কমলেশ্বৰ কেলেং পিতাৰ নাম: বীনাৰাম কেলেং ঘৰ নং : ৭৬ বয়স : 48 লিঙ্গ : পুৰুষ	GZH1988825 ফটো উপলব্ধ	473 নাম : নিপেন কেলেং পিতাৰ নাম: বীনাৰাম কেলেং ঘৰ নং : ৭৬ বয়স : 44 লিঙ্গ : পুৰুষ	GZH1988836 ফটো উপলব্ধ	474 নাম : টিনা কেলেং পিতাৰ নাম: বীনাৰাম কেলেং ঘৰ নং : ৭৬ বয়স : 42 লিঙ্গ : মহিলা	GZH1988847 ফটো উপলব্ধ
475 নাম : ছানী কেলেং পিতাৰ নাম: নগেন কেলেং ঘৰ নং : ৭৬ বয়স : 28 লিঙ্গ : পুৰুষ	GZH0931337 ফটো উপলব্ধ	476 নাম : সঞ্জয় কিলিং পিতাৰ নাম: নগেন কেলেং ঘৰ নং : ৭৬ বয়স : 26 লিঙ্গ : পুৰুষ	GZH0931220 ফটো উপলব্ধ	477 নাম : দিপালী শৰ্মা স্বামীৰ নাম: প্ৰদীপ শৰ্মা ঘৰ নং : ৭৭ বয়স : 56 লিঙ্গ : মহিলা	GZH1988869 ফটো উপলব্ধ
478 নাম : উতপল থাপা পিতাৰ নাম: প্ৰদীপ থাপা ঘৰ নং : ৭৭ বয়স : 31 লিঙ্গ : পুৰুষ	GZH0025850 ফটো উপলব্ধ	479 নাম : ৰাতুল থাপা পিতাৰ নাম: প্ৰদীপ থাপা ঘৰ নং : ৭৭ বয়স : 31 লিঙ্গ : পুৰুষ	GZH0025851 ফটো উপলব্ধ	480 নাম : পৰাগজ্যোতি কলিতা পিতাৰ নাম: বিজু কলিতা ঘৰ নং : ৭৭খ বয়স : 27 লিঙ্গ : পুৰুষ	GZH0700047 ফটো উপলব্ধ



481 নাম : বিজু কলিতা পিতাৰ নাম: ধনেশ্বৰ কলিতা ঘৰ নং : ৭৭খ বয়স : 61 লিঙ্গ : পুৰুষ	GZH1988892 ফটো উপলব্ধ	482 নাম : লনি কলিতা স্বামীৰ নাম: বিজু কলিতা ঘৰ নং : ৭৭খ বয়স : 52 লিঙ্গ : মহিলা	GZH1988905 ফটো উপলব্ধ	#2 483 নাম : অৰিনাশ কলিতা পিতাৰ নাম: বিজু কলিতা ঘৰ নং : ৭৭খ বয়স : 30 লিঙ্গ : পুৰুষ	GZH2902150 ফটো উপলব্ধ
E2 484 নাম : দিনেশ টেৰন পিতাৰ নাম: ৰাজেশ টেৰন ঘৰ নং : ৭৮ বয়স : 51 লিঙ্গ : পুৰুষ	GZH1988916 ফটো উপলব্ধ	485 নাম : ৰূপেশ্বৰী টেৰন স্বামীৰ নাম: দিনেশ টেৰন ঘৰ নং : ৭৮ বয়স : 49 লিঙ্গ : মহিলা	GZH1988927 ফটো উপলব্ধ	486 নাম : ৰেখা টেৰন স্বামীৰ নাম: শৰত টেৰন ঘৰ নং : ৭৮ বয়স : 47 লিঙ্গ : মহিলা	GZH1988949 ফটো উপলব্ধ
487 নাম : ৰাতুল টেৰন পিতাৰ নাম: দিনেশ টেৰন ঘৰ নং : ৭৮ বয়স : 35 লিঙ্গ : পুৰুষ	GZH2902172 ফটো উপলব্ধ	488 নাম : দীপাংকুৰ টেৰন পিতাৰ নাম: দিনেশ টেৰন ঘৰ নং : ৭৮ বয়স : 34 লিঙ্গ : পুৰুষ	GZH2902183 ফটো উপলব্ধ	489 নাম : মাইন টেৰন স্বামীৰ নাম: ৰাতুল টেৰন ঘৰ নং : ৭৮ বয়স : 31 লিঙ্গ : মহিলা	GZH0391110 ফটো উপলব্ধ
490 নাম : বিকাশ টেৰন পিতাৰ নাম: শৰত টেৰন ঘৰ নং : ৭৮ বয়স : 28 লিঙ্গ : পুৰুষ	GZH0733196 ফটো উপলব্ধ	491 নাম : অজয় টেৰন পিতাৰ নাম: দিনেশ টেৰন ঘৰ নং : ৭৮ বয়স : 27 লিঙ্গ : পুৰুষ	GZH0733253 ফটো উপলব্ধ	492 নাম : ভূমিতা বড়ো পিতাৰ নাম: শুভন বড়ো ঘৰ নং : ৭৮ বয়স : 27 লিঙ্গ : মহিলা	GZH0854547 ফটো উপলব্ধ
493 নাম : নমিতা বড়ো পিতাৰ নাম: শুভন বড়ো ঘৰ নং : ৭৮ বয়স : 24 লিঙ্গ : মহিলা	GZH0855098 ফটো উপলব্ধ	494 নাম : শঙ্কৰ ডেকা পিতাৰ নাম: নাৰায়ন ডেকা ঘৰ নং : ৭৯ বয়স : 61 লিঙ্গ : পুৰুষ	GZH1988983 ফটো উপলব্ধ	495 নাম : ভূবন ডেকা পিতাৰ নাম: নাৰায়ন ডেকা ঘৰ নং : ৭৯ বয়স : 59 লিঙ্গ : পুৰুষ	GZH1989000 ফটো উপলব্ধ
496 নাম : বেবী ডেকা স্বামীৰ নাম: শংকৰ ডেকা ঘৰ নং : ৭৯ বয়স : 56 লিঙ্গ : মহিলা	GZH1988994 ফটো উপলব্ধ	497 নাম : সতীশ ডেকা পিতাৰ নাম: নাৰায়ন ডেকা ঘৰ নং : ৭৯ বয়স : 56 লিঙ্গ : পুৰুষ	GZH1989033 ফটো উপলব্ধ	498 নাম : ৰমি ডেকা স্বামীৰ নাম: ভূবন ডেকা ঘৰ নং : ৭৯ বয়স : 53 লিঙ্গ : মহিলা	GZH1989011 ফটো উপলব্ধ
499 নাম : পদমী ডেকা স্বামীৰ নাম: সতীশ ডেকা ঘৰ নং : ৭৯ বয়স : 36 লিঙ্গ : মহিলা	GZH0531525 ফটো উপলব্ধ	500 নাম : গকল ডেকা পিতাৰ নাম: শংকৰ ডেকা ঘৰ নং : ৭৯ বয়স : 34 লিঙ্গ : পুৰুষ	GZH0025852 ফটো উপলব্ধ	501 নাম : বৰ্নালী ডেকা পিতাৰ নাম: শংকৰ ডেকা ঘৰ নং : ৭৯ বয়স : 32 লিঙ্গ : মহিলা	GZH0025853 ফটো উপলব্ধ
502 নাম : ৰূপম ডেকা পিতাৰ নাম: শংকৰ ডেকা ঘৰ নং : ৭৯ বয়স : 28 লিঙ্গ : পুৰুষ	GZH0385914 ফটো উপলব্ধ	503 নাম : ভাৰত চন্দ্ৰ ব্ৰহ্ম পিতাৰ নাম: কৃষ্ণা কান্ত ব্ৰহ্ম ঘৰ নং : ৭৯ বয়স : 59 লিঙ্গ : পুৰুষ	GZH1989260 ফটো উপলব্ধ	504 নাম : মালতী ব্ৰহ্ম স্বামীৰ নাম: ভাৰত চন্দ্ৰ ব্ৰহ্ম ঘৰ নং : ৭৯ বয়স : 54 লিঙ্গ : মহিলা	GZH1989259 ফটো উপলব্ধ
505 নাম : বিকাশ ৰায় পিতাৰ নাম: জগদেও ৰায় ঘৰ নং : ৭৯ক বয়স : 33 লিঙ্গ : পুৰুষ	GZH1989180 ফটো উপলব্ধ	506 নাম : দিপালী হাৰ্ষণপি স্বামীৰ নাম: মনসিং ৰংপি ঘৰ নং : ৮০ বয়স : 59 লিঙ্গ : মহিলা	GZH1989431 ফটো উপলব্ধ	507 নাম : অজয় বড়ো পিতাৰ নাম: মোহন বড়ো ঘৰ নং : ৮০ বয়স : 48 লিঙ্গ : পুৰুষ	GZH1989442 ফটো উপলব্ধ
508 নাম : বিজুলা বড়ো স্বামীৰ নাম: অজয় বড়ো ঘৰ নং : ৮০ বয়স : 45 লিঙ্গ : মহিলা	GZH1989453 ফটো উপলব্ধ	509 নাম : জেফৰি ৰংপি পিতাৰ নাম: মনসিং ৰংপি ঘৰ নং : ৮০ বয়স : 38 লিঙ্গ : পুৰুষ	GZH1989486 ফটো উপলব্ধ	510 নাম : বিক্রম ৰংপি পিতাৰ নাম: মনসিং ৰংপি ঘৰ নং : ৮০ বয়স : 35 লিঙ্গ : পুৰুষ	GZH1989464 ফটো উপলব্ধ



511 নাম : এন্দাৰচন ব্ৰহ্মপী পিতাৰ নাম: মনসিং ব্ৰহ্মপী ঘৰ নং : ৮০ বয়স : 33 লিঙ্গ : পুৰুষ	GZH1989475 ফটো উপলব্ধ	E 512 নাম : লোকনাথ শৰ্মা পিতাৰ নাম: টিকাৰাম শৰ্মা ঘৰ নং : ৮২ বয়স : 75 লিঙ্গ : পুৰুষ	GZH1989497 ফটো উপলব্ধ	513 নাম : শান্তি দেৱী স্বামীৰ নাম: লোকনাথ শৰ্মা ঘৰ নং : ৮২ বয়স : 66 লিঙ্গ : মহিলা	GZH1989500 ফটো উপলব্ধ
514 নাম : কপিলা শৰ্মা পিতাৰ নাম: লোকনাথ শৰ্মা ঘৰ নং : ৮২ বয়স : 45 লিঙ্গ : মহিলা	GZH1989511 ফটো উপলব্ধ	515 নাম : শিবু প্ৰসাদ শৰ্মা পিতাৰ নাম: লোকনাথ শৰ্মা ঘৰ নং : ৮২ বয়স : 43 লিঙ্গ : পুৰুষ	GZH1989522 ফটো উপলব্ধ	516 নাম : গীতা শৰ্মা পিতাৰ নাম: লোকনাথ শৰ্মা ঘৰ নং : ৮২ বয়স : 36 লিঙ্গ : মহিলা	GZH2902296 ফটো উপলব্ধ
517 নাম : কল্পনা শৰ্মা স্বামীৰ নাম: শিবু প্ৰসাদ শৰ্মা ঘৰ নং : ৮২ বয়স : 35 লিঙ্গ : মহিলা	GZH2902310 ফটো উপলব্ধ	S 518 নাম : বন্দনা শৰ্মা স্বামীৰ নাম: বাবুৰাম শৰ্মা ঘৰ নং : ৮২ বয়স : 31 লিঙ্গ : মহিলা	GZH2902274 ফটো উপলব্ধ	519 নাম : কাশী ৰাম শৰ্মা পিতাৰ নাম: লোকনাথ শৰ্মা ঘৰ নং : ৮২ বয়স : 31 লিঙ্গ : পুৰুষ	GZH2902252 ফটো উপলব্ধ
520 নাম : লক্ষ্মী শৰ্মা পিতাৰ নাম: লোকনাথ শৰ্মা ঘৰ নং : ৮২ বয়স : 28 লিঙ্গ : মহিলা	GZH2902285 ফটো উপলব্ধ	521 নাম : ব্ৰহ্মানন্দ দাস পিতাৰ নাম: কৃপাচাৰ্য্য দাস ঘৰ নং : ৮২ বয়স : 65 লিঙ্গ : পুৰুষ	GZH1989533 ফটো উপলব্ধ	522 নাম : বিমলা দাস স্বামীৰ নাম: ব্ৰহ্মানন্দ দাস ঘৰ নং : ৮২ বয়স : 57 লিঙ্গ : মহিলা	GZH1989544 ফটো উপলব্ধ
523 নাম : হীতেশ দাস পিতাৰ নাম: ব্ৰহ্মানন্দ দাস ঘৰ নং : ৮২ বয়স : 40 লিঙ্গ : পুৰুষ	GZH1989566 ফটো উপলব্ধ	524 নাম : মুনাল দাস পিতাৰ নাম: ব্ৰহ্মানন্দ দাস ঘৰ নং : ৮২ বয়স : 35 লিঙ্গ : পুৰুষ	GZH0389452 ফটো উপলব্ধ	525 নাম : ৰুমী দাস বৰ্মন স্বামীৰ নাম: হিতেশ দাস ঘৰ নং : ৮২ বয়স : 33 লিঙ্গ : মহিলা	GZH0530741 ফটো উপলব্ধ
526 নাম : বনজ্যোতি ডেকা পিতাৰ নাম: মদন ডেকা ঘৰ নং : ৮২ বয়স : 32 লিঙ্গ : পুৰুষ	GZH2902229 ফটো উপলব্ধ	527 নাম : নিকু তালুকদাৰ পিতাৰ নাম: জ্যোতিষ তালুকদাৰ ঘৰ নং : ৮২ঘ বয়স : 25 লিঙ্গ : পুৰুষ	GZH0781609 ফটো উপলব্ধ	528 নাম : ধনদা তালুকদাৰ পিতাৰ নাম: জ্যোতিষ তালুকদাৰ ঘৰ নং : ৮২ঘ বয়স : 26 লিঙ্গ : মহিলা	GZH0531723 ফটো উপলব্ধ
529 নাম : ৰমেশ ৰায় পিতাৰ নাম: খগেন ৰায় ঘৰ নং : ৮২গ বয়স : 53 লিঙ্গ : পুৰুষ	GZH1989691 ফটো উপলব্ধ	530 নাম : অঞ্জু তালুকদাৰ স্বামীৰ নাম: জ্যোতিষ তালুকদাৰ ঘৰ নং : ৮২ঘ বয়স : 53 লিঙ্গ : মহিলা	GZH1989737 ফটো উপলব্ধ	E 531 নাম : জ্যোতিষ তালুকদাৰ পিতাৰ নাম: নৱায়ন তালুকদাৰ ঘৰ নং : ৮২ঘ বয়স : 51 লিঙ্গ : পুৰুষ	GZH1989726 ফটো উপলব্ধ
532 নাম : অবলা ৰায় স্বামীৰ নাম: ৰমেশ ৰায় ঘৰ নং : ৮২ বয়স : 49 লিঙ্গ : মহিলা	GZH1989704 ফটো উপলব্ধ	533 নাম : সুৰজিত ৰয় পিতাৰ নাম: ৰমেশ ৰয় ঘৰ নং : ৮২গ বয়স : 34 লিঙ্গ : পুৰুষ	GZH1989715 ফটো উপলব্ধ	534 নাম : বিষ্ণু বৰ্মন পিতাৰ নাম: নিলেশ্বৰ বৰ্মন ঘৰ নং : ৮৩ বয়স : 62 লিঙ্গ : পুৰুষ	GZH1989873 ফটো উপলব্ধ
535 নাম : অতুল কলিতা পিতাৰ নাম: অমৃত কলিতা ঘৰ নং : ৮৩ বয়স : 58 লিঙ্গ : পুৰুষ	GZH1989851 ফটো উপলব্ধ	536 নাম : ফুলমনি ডেকা স্বামীৰ নাম: ভৃগেশ্বৰ ডেকা ঘৰ নং : ৮৩ বয়স : 57 লিঙ্গ : মহিলা	GZH1989828 ফটো উপলব্ধ	537 নাম : ধ্ৰুৱ তালুকদাৰ পিতাৰ নাম: দিজেন্দ্র নাথ তালুকদাৰ ঘৰ নং : ৮৩ বয়স : 56 লিঙ্গ : পুৰুষ	GZH1989839 ফটো উপলব্ধ
538 নাম : নিৰদা বৰ্মন স্বামীৰ নাম: বিষ্ণু বৰ্মন ঘৰ নং : ৮৩ বয়স : 56 লিঙ্গ : মহিলা	GZH1989884 ফটো উপলব্ধ	539 নাম : নিভা তালুকদাৰ স্বামীৰ নাম: ধ্ৰুৱ তালুকদাৰ ঘৰ নং : ৮৩ বয়স : 48 লিঙ্গ : মহিলা	GZH1989840 ফটো উপলব্ধ	540 নাম : মন্তি কলিতা স্বামীৰ নাম: অতুল কলিতা ঘৰ নং : ৮৩ বয়স : 47 লিঙ্গ : মহিলা	GZH1989862 ফটো উপলব্ধ



541 নাম : ধাৰেশ্বৰ বৰ্মন পিতাৰ নাম: বিষ্ণু বৰ্মন ঘৰ নং : ৮৩ বয়স : 37 লিঙ্গ : পুৰুষ	GZH0294389 ফটো উপলব্ধ	542 নাম : নৃপেন বৰ্মন মাতৃৰ নাম: বিষ্ণু বৰ্মন ঘৰ নং : ৮৩ বয়স : 34 লিঙ্গ : পুৰুষ	GZH0294397 ফটো উপলব্ধ	543 নাম : ভাৰ্গৱ ডেকা পিতাৰ নাম: ভূপেশ্বৰ ডেকা ঘৰ নং : ৮৩ বয়স : 33 লিঙ্গ : পুৰুষ	GZH0025854 ফটো উপলব্ধ
544 নাম : বিতৰাজ ডেকা মাতৃৰ নাম: ফুলুতা ডেকা ঘৰ নং : ৮৩ বয়স : 31 লিঙ্গ : পুৰুষ	GZH0294488 ফটো উপলব্ধ	545 নাম : বনালী হালৈ পিতাৰ নাম: বৃপন হালৈ ঘৰ নং : ৮৩ বয়স : 30 লিঙ্গ : মহিলা	GZH1996118 ফটো উপলব্ধ	546 নাম : দেৱাশ্ৰী বৰ্মন স্বামীৰ নাম: নৃপেন বৰ্মন ঘৰ নং : ৮৩ বয়স : 28 লিঙ্গ : মহিলা	GZH0294629 ফটো উপলব্ধ
547 নাম : নন্দিতা বৰ্মন স্বামীৰ নাম: ধাৰেশ্বৰ বৰ্মন ঘৰ নং : ৮৩ বয়স : 27 লিঙ্গ : মহিলা	GZH0930115 ফটো উপলব্ধ	548 নাম : ৰিম্পী কলিতা পিতাৰ নাম: অতুল কলিতা ঘৰ নং : ৮৩ বয়স : 26 লিঙ্গ : মহিলা	GZH0929901 ফটো উপলব্ধ	549 নাম : অক্ষিতা দাস পিতাৰ নাম: গজেন দাস ঘৰ নং : ৮৩ বয়স : 23 লিঙ্গ : মহিলা	GZH2276368 ফটো উপলব্ধ
550 নাম : অসীম কুমাৰ দাস মাতৃৰ নাম: গীতামণি দাস ঘৰ নং : ৮৩৮ বয়স : 26 লিঙ্গ : পুৰুষ	GZH0496059 ফটো উপলব্ধ	551 নাম : অনামিকা ডেকা মাতৃৰ নাম: নিৰলা ডেকা ঘৰ নং : ৮৩৪ বয়স : 29 লিঙ্গ : মহিলা	GZH0929976 ফটো উপলব্ধ	552 নাম : ভবেন্দ্ৰ নাথ ডেকা পিতাৰ নাম: ভূমিধৰ ডেকা ঘৰ নং : ৮৩৬ বয়স : 75 লিঙ্গ : পুৰুষ	GZH0389213 ফটো উপলব্ধ
553 নাম : কৃষ্ণা ডেকা স্বামীৰ নাম: ভবেন্দ্ৰ নাথ ডেকা ঘৰ নং : ৮৩৬ বয়স : 66 লিঙ্গ : মহিলা	GZH0389262 ফটো উপলব্ধ	554 নাম : দীপাঞ্জলী ডেকা পিতাৰ নাম: ভবেন্দ্ৰ নাথ ডেকা ঘৰ নং : ৮৩৬ বয়স : 39 লিঙ্গ : মহিলা	GZH0389304 ফটো উপলব্ধ	555 নাম : অপৰ্ব ডেকা পিতাৰ নাম: ভবেন্দ্ৰ নাথ ডেকা ঘৰ নং : ৮৩৬ বয়স : 36 লিঙ্গ : পুৰুষ	GZH0389312 ফটো উপলব্ধ
E 556 নাম : নিৰলা ডেকা স্বামীৰ নাম: ব্ৰেলোক্যা ডেকা ঘৰ নং : ৮৩৪ বয়স : 59 লিঙ্গ : মহিলা	GZH1990030 ফটো উপলব্ধ	E 557 নাম : তপন ডেকা পিতাৰ নাম: চন্দ্ৰ কান্ত ডেকা ঘৰ নং : ৮৩৬ বয়স : 56 লিঙ্গ : পুৰুষ	GZH1990109 ফটো উপলব্ধ	E 558 নাম : মহেন্দ্ৰ বড়ো পিতাৰ নাম: খলু বড়ো(ফংচ) ঘৰ নং : ৮৩৬ বয়স : 56 লিঙ্গ : পুৰুষ	GZH1990143 ফটো উপলব্ধ
559 নাম : ৰূপন হালৈ পিতাৰ নাম: হালিৰাম হালৈ ঘৰ নং : ৮৩৬ বয়স : 55 লিঙ্গ : পুৰুষ	GZH1989986 ফটো উপলব্ধ	560 নাম : সবিতা ডেকা স্বামীৰ নাম: তপন ডেকা ঘৰ নং : ৮৩৬ বয়স : 51 লিঙ্গ : মহিলা	GZH1990110 ফটো উপলব্ধ	561 নাম : কবিতা হালৈ স্বামীৰ নাম: ৰূপন হালৈ ঘৰ নং : ৮৩৬ বয়স : 49 লিঙ্গ : মহিলা	GZH1989997 ফটো উপলব্ধ
562 নাম : গীতামণি দাস স্বামীৰ নাম: নব দাস ঘৰ নং : ৮৩৮ বয়স : 47 লিঙ্গ : মহিলা	GZH1990132 ফটো উপলব্ধ	563 নাম : লতিকা বড়ো স্বামীৰ নাম: মহেন্দ্ৰ বড়ো ঘৰ নং : ৮৩৬ বয়স : 47 লিঙ্গ : মহিলা	GZH1990154 ফটো উপলব্ধ	R2 564 নাম : বিজু মনি দাস পিতাৰ নাম: চন্দ্ৰ দাস ঘৰ নং : ৮৩৬ বয়স : 44 লিঙ্গ : পুৰুষ	GZH1990018 ফটো উপলব্ধ
565 নাম : পাৰ্থ প্ৰতিম হালৈ পিতাৰ নাম: ৰূপন হালৈ ঘৰ নং : ৮৩৬ বয়স : 28 লিঙ্গ : পুৰুষ	GZH0294637 ফটো উপলব্ধ	566 নাম : অনন্ত ৰাম কলিতা পিতাৰ নাম: হংসৰাম কলিতা ঘৰ নং : ৮৪ বয়স : 59 লিঙ্গ : পুৰুষ	GZH1990165 ফটো উপলব্ধ	567 নাম : বীনা কলিতা স্বামীৰ নাম: অনন্ত ৰাম কলিতা ঘৰ নং : ৮৪ বয়স : 53 লিঙ্গ : মহিলা	GZH1990176 ফটো উপলব্ধ
E 568 নাম : গজেন দাস পিতাৰ নাম: মহেশ্বৰ দাস ঘৰ নং : ৮৪ বয়স : 49 লিঙ্গ : পুৰুষ	GZH1990212 ফটো উপলব্ধ	569 নাম : পাৰুল দাস স্বামীৰ নাম: গজেন দাস ঘৰ নং : ৮৪ বয়স : 46 লিঙ্গ : মহিলা	GZH1990223 ফটো উপলব্ধ	570 নাম : কমলেশ্বৰ কলিতা পিতাৰ নাম: অনন্ত কলিতা ঘৰ নং : ৮৪ বয়স : 34 লিঙ্গ : পুৰুষ	GZH0025855 ফটো উপলব্ধ



571 নাম : ধৰিত্ৰী কলিতা পিতাৰ নাম: অনন্ত কলিতা ঘৰ নং : ৮৪ বয়স : 31 লিঙ্গ : মহিলা	GZH1995808 ফটো উপলব্ধ	572 নাম : শিখা কলিতা পিতাৰ নাম: অনন্ত কলিতা ঘৰ নং : ৮৪ বয়স : 28 লিঙ্গ : মহিলা	GZH0296327 ফটো উপলব্ধ	E 573 নাম : দেবেন বড়ো পিতাৰ নাম: ফাইগ্ৰোপ বড়ো ঘৰ নং : ৮৫ বয়স : 57 লিঙ্গ : পুৰুষ	GZH1990256 ফটো উপলব্ধ
574 নাম : গীতা বড়ো স্বামীৰ নাম: দেবেন বড়ো ঘৰ নং : ৮৫ বয়স : 56 লিঙ্গ : মহিলা	GZH1990267 ফটো উপলব্ধ	#2 575 নাম : ভৈৰব বড়ো পিতাৰ নাম: দেবেন বড়ো ঘৰ নং : 13 বয়স : 36 লিঙ্গ : পুৰুষ	GZH1990245 ফটো উপলব্ধ	576 নাম : ভদেশ্বৰ বড়ো পিতাৰ নাম: দেবেন বড়ো ঘৰ নং : ৮৫ বয়স : 31 লিঙ্গ : পুৰুষ	GZH0025856 ফটো উপলব্ধ
577 নাম : জিতেন্দ্ৰ বড়ো পিতাৰ নাম: দেবেন বড়ো ঘৰ নং : ৮৫ বয়স : 29 লিঙ্গ : পুৰুষ	GZH0025857 ফটো উপলব্ধ	# 578 নাম : অনপ্ৰভা বড়ো স্বামীৰ নাম: দেবেশ্বৰ বড়ো ঘৰ নং : ঘৰৰ নং 14 বয়স : 56 লিঙ্গ : মহিলা	GZH1990289 ফটো উপলব্ধ	579 নাম : মুনমী বড়ো পিতাৰ নাম: দেবেশ্বৰ বড়ো ঘৰ নং : ৮৬ বয়স : 35 লিঙ্গ : মহিলা	GZH1990416 ফটো উপলব্ধ
580 নাম : কন্দৰ্প কুমাৰ নাথ পিতাৰ নাম: প্ৰভাত চন্দ্ৰ নাথ ঘৰ নং : ৮৬জি বয়স : 58 লিঙ্গ : পুৰুষ	GZH1990687 ফটো উপলব্ধ	581 নাম : পদমী নাথ স্বামীৰ নাম: কন্দৰ্প কুমাৰ নাথ ঘৰ নং : ৮৬জি বয়স : 50 লিঙ্গ : মহিলা	GZH1990698 ফটো উপলব্ধ	582 নাম : লিন্টুমণি নাথ পিতাৰ নাম: কন্দৰ্প কুঃ নাথ ঘৰ নং : ৮৬জি বয়স : 32 লিঙ্গ : পুৰুষ	GZH1990701 ফটো উপলব্ধ
583 নাম : সৰমাই কাকতি স্বামীৰ নাম: ফটিক কাকতি ঘৰ নং : ৮৭ বয়স : 66 লিঙ্গ : মহিলা	GZH1990734 ফটো উপলব্ধ	584 নাম : গোবিন্দ কাকতি পিতাৰ নাম: ফটিক কাকতি ঘৰ নং : ৮৭ বয়স : 47 লিঙ্গ : পুৰুষ	GZH1990745 ফটো উপলব্ধ	585 নাম : বেনকা কাকতি পিতাৰ নাম: ফটিক কাকতি ঘৰ নং : ৮৭ বয়স : 43 লিঙ্গ : মহিলা	GZH1990756 ফটো উপলব্ধ
586 নাম : অঞ্জলি কাকতি পিতাৰ নাম: ফটিক কাকতি ঘৰ নং : ৮৭ বয়স : 36 লিঙ্গ : মহিলা	GZH1990767 ফটো উপলব্ধ	587 নাম : কল্পনা কাকতি পিতাৰ নাম: ফটিক কাকতি ঘৰ নং : ৮৭ বয়স : 32 লিঙ্গ : মহিলা	GZH2902092 ফটো উপলব্ধ	588 নাম : জোনালী কাকতি পিতাৰ নাম: ফটিক কাকতি ঘৰ নং : ৮৭ বয়স : 27 লিঙ্গ : মহিলা	GZH2902105 ফটো উপলব্ধ
589 নাম : মনো টেৰন পিতাৰ নাম: কান্ত টেৰন ঘৰ নং : ৮৮ বয়স : 61 লিঙ্গ : মহিলা	GZH1990789 ফটো উপলব্ধ	590 নাম : শেৰালী টেৰন স্বামীৰ নাম: মনোজ টেৰন ঘৰ নং : ৮৮ বয়স : 54 লিঙ্গ : মহিলা	GZH1990778 ফটো উপলব্ধ	591 নাম : পাৰ্বতী বেড্ডী স্বামীৰ নাম: শিবসৰন বেড্ডী ঘৰ নং : 88 বয়স : 49 লিঙ্গ : মহিলা	EJI0035329 ফটো উপলব্ধ
592 নাম : কণিকা টেৰণ মাতৃৰ নাম: শেৰালী টেৰণ ঘৰ নং : ৮৮ বয়স : 32 লিঙ্গ : মহিলা	GZH1995546 ফটো উপলব্ধ	593 নাম : বৰন টেৰণ মাতৃৰ নাম: শেৰালী টেৰণ ঘৰ নং : ৮৮ বয়স : 31 লিঙ্গ : পুৰুষ	GZH0025859 ফটো উপলব্ধ	594 নাম : কৰন বেড্ডী পিতাৰ নাম: শিবসৰন বেড্ডী ঘৰ নং : 88 বয়স : 28 লিঙ্গ : পুৰুষ	EJI0035311 ফটো উপলব্ধ
595 নাম : বিজয় চন্দ্ৰ বৰ্মন পিতাৰ নাম: কাশীৰাম বৰ্মন ঘৰ নং : ৮৯ বয়স : 72 লিঙ্গ : পুৰুষ	GZH1990790 ফটো উপলব্ধ	596 নাম : ললিতা বৰ্মন স্বামীৰ নাম: বিজয় চন্দ্ৰ বৰ্মন ঘৰ নং : ৮৯ বয়স : 67 লিঙ্গ : মহিলা	GZH1990803 ফটো উপলব্ধ	597 নাম : হীৰক বেথ বৰ্মন পিতাৰ নাম: বিজয় চন্দ্ৰ বৰ্মন ঘৰ নং : ৮৯ বয়স : 45 লিঙ্গ : পুৰুষ	GZH1990814 ফটো উপলব্ধ
598 নাম : ধবলশ্ৰী হীৰক বেথ বৰ্মন স্বামীৰ নাম: হীৰক বেথ বৰ্মন ঘৰ নং : ৮৯ বয়স : 41 লিঙ্গ : মহিলা	GZH1990858 ফটো উপলব্ধ	599 নাম : প্ৰবাল বেথ বৰ্মন পিতাৰ নাম: বিজয় চন্দ্ৰ বৰ্মন ঘৰ নং : ৮৯ বয়স : 40 লিঙ্গ : পুৰুষ	GZH1990825 ফটো উপলব্ধ	600 নাম : বাজেশ্বৰ বাৰা পিতাৰ নাম: টিকেন্দ্ৰ বাৰা ঘৰ নং : ৮৯ বয়স : 35 লিঙ্গ : পুৰুষ	GZH0304246 ফটো উপলব্ধ



601 নাম : মীনা ৰাভা পিতাৰ নাম: টিকেদ্র ৰাভা ঘৰ নং : ৮৯ বয়স : 32 লিঙ্গ : মহিলা	GZH0304279 ফটো উপলব্ধ	S 602 নাম : মিনতি পাটোৱাৰী পিতাৰ নাম: প্ৰহলাদ পাটোৱাৰী ঘৰ নং : ৮৯ক বয়স : 33 লিঙ্গ : মহিলা	GZH1990869 ফটো উপলব্ধ	603 নাম : নমুলী ফাংচ স্বামীৰ নাম: ধমেশ্বৰ ফাংচ ঘৰ নং : ৯০ বয়স : 56 লিঙ্গ : মহিলা	GZH1990927 ফটো উপলব্ধ
604 নাম : ডুল ফাংচ পিতাৰ নাম: ধমেশ্বৰ ফাংচ ঘৰ নং : ৯০ বয়স : 35 লিঙ্গ : পুৰুষ	GZH1990938 ফটো উপলব্ধ	605 নাম : মৌচুমী ফাংচ পিতাৰ নাম: ধমেশ্বৰ ফাংচ ঘৰ নং : ৯০ বয়স : 30 লিঙ্গ : মহিলা	GZH0025860 ফটো উপলব্ধ	606 নাম : ধন ৰংপী পিতাৰ নাম: দোমাছ ৰংপী ঘৰ নং : ৯১ বয়স : 37 লিঙ্গ : পুৰুষ	GZH0025861 ফটো উপলব্ধ
607 নাম : অনামিকা গগৈ ৰংপী স্বামীৰ নাম: ধন ৰংপী ঘৰ নং : ৯১ বয়স : 36 লিঙ্গ : মহিলা	GZH0025862 ফটো উপলব্ধ	608 নাম : বিনয় কু দাস পিতাৰ নাম: ভগিৰাম দাস ঘৰ নং : ৯১ বয়স : 50 লিঙ্গ : পুৰুষ	GZH0693721 ফটো উপলব্ধ	609 নাম : দিবাকৰ কাকতি পিতাৰ নাম: ধৰনীধৰ কাকতি ঘৰ নং : ৯১ বয়স : 42 লিঙ্গ : পুৰুষ	GZH0693705 ফটো উপলব্ধ
610 নাম : সাগৰিকা দাস স্বামীৰ নাম: বিনয় কু দাস ঘৰ নং : ৯১খ বয়স : 39 লিঙ্গ : মহিলা	GZH0693713 ফটো উপলব্ধ	E 611 নাম : সুব্রত তালুকদাৰ পিতাৰ নাম: প্ৰভাত তালুকদাৰ ঘৰ নং : ৯১ক বয়স : 28 লিঙ্গ : পুৰুষ	GZH0694067 ফটো উপলব্ধ	612 নাম : ডিম্পী তালুকদাৰ পিতাৰ নাম: প্ৰভাত তালুকদাৰ ঘৰ নং : ৯১ক বয়স : 26 লিঙ্গ : মহিলা	GZH0694059 ফটো উপলব্ধ
613 নাম : প্ৰভাত তালুকদাৰ পিতাৰ নাম: গুণেশ্বৰ তালুকদাৰ ঘৰ নং : ৯১ক বয়স : 63 লিঙ্গ : পুৰুষ	GZH1990972 ফটো উপলব্ধ	614 নাম : সুভাগী তুমুং স্বামীৰ নাম: লক্ষ্মী তুমুং ঘৰ নং : ৯১খ বয়স : 58 লিঙ্গ : মহিলা	GZH1991000 ফটো উপলব্ধ	615 নাম : বনু তালুকদাৰ স্বামীৰ নাম: প্ৰভাত তালুকদাৰ ঘৰ নং : ৯১ক বয়স : 53 লিঙ্গ : মহিলা	GZH1990983 ফটো উপলব্ধ
616 নাম : সীতা টেৰন স্বামীৰ নাম: পৰেশ টেৰন ঘৰ নং : ৯২ বয়স : 45 লিঙ্গ : মহিলা	GZH1991044 ফটো উপলব্ধ	617 নাম : জয়ন্তী টেৰন পিতাৰ নাম: গান্ধী টেৰন ঘৰ নং : ৯২ বয়স : 40 লিঙ্গ : মহিলা	GZH0368795 ফটো উপলব্ধ	618 নাম : গগন কাঠাৰ পিতাৰ নাম: দেবুৰাম কাঠাৰ ঘৰ নং : ৯৩ বয়স : 48 লিঙ্গ : পুৰুষ	GZH1991077 ফটো উপলব্ধ
619 নাম : ৰোজ কাঠাৰ স্বামীৰ নাম: গগন কাঠাৰ ঘৰ নং : ৯৩ বয়স : 44 লিঙ্গ : মহিলা	GZH1991099 ফটো উপলব্ধ	620 নাম : ববিতা কাঠাৰ পিতাৰ নাম: দেবুৰাম কাঠাৰ ঘৰ নং : ৯৩ বয়স : 43 লিঙ্গ : মহিলা	GZH1991088 ফটো উপলব্ধ	621 নাম : ৰঞ্জিত ৰংহাং পিতাৰ নাম: কেৰেঙা ৰংহাং ঘৰ নং : ৯৪ বয়স : 54 লিঙ্গ : পুৰুষ	GZH1991124 ফটো উপলব্ধ
622 নাম : নৰেশ্বৰ ৰংহাং পিতাৰ নাম: কেৰেঙা ৰংহাং ঘৰ নং : ৯৪ বয়স : 51 লিঙ্গ : পুৰুষ	GZH1991146 ফটো উপলব্ধ	623 নাম : সুমিত্ৰা ৰংহাং স্বামীৰ নাম: নৰেশ্বৰ ৰংহাং ঘৰ নং : ৯৪ বয়স : 49 লিঙ্গ : মহিলা	GZH1991157 ফটো উপলব্ধ	624 নাম : মীনা ৰংহাং স্বামীৰ নাম: ৰঞ্জিত ৰংহাং ঘৰ নং : ৯৪ বয়স : 49 লিঙ্গ : মহিলা	GZH1991135 ফটো উপলব্ধ
625 নাম : অৰণ ৰংহাং পিতাৰ নাম: ৰঞ্জিত ৰংহাং ঘৰ নং : ৯৪ বয়স : 32 লিঙ্গ : পুৰুষ	GZH0025864 ফটো উপলব্ধ	626 নাম : তৰণ ৰংহাং পিতাৰ নাম: ৰঞ্জিত ৰংহাং ঘৰ নং : ৯৪ বয়স : 30 লিঙ্গ : পুৰুষ	GZH0025865 ফটো উপলব্ধ	627 নাম : বৰন ৰংহাং পিতাৰ নাম: ৰঞ্জিত ৰংহাং ঘৰ নং : ৯৪ বয়স : 27 লিঙ্গ : পুৰুষ	GZH0312587 ফটো উপলব্ধ
628 নাম : নয়না ৰংহাং পিতাৰ নাম: নৰেশ্বৰ ৰংহাং ঘৰ নং : ৯৪ বয়স : 27 লিঙ্গ : মহিলা	GZH0624536 ফটো উপলব্ধ	629 নাম : সঞ্জীত কেলেং পিতাৰ নাম: ধমেশ্বৰ কেলেং ঘৰ নং : ৯৪ক বয়স : 26 লিঙ্গ : পুৰুষ	GZH0932186 ফটো উপলব্ধ	630 নাম : এছলডা কেলেং স্বামীৰ নাম: ধমেশ্বৰ কেলেং ঘৰ নং : ৯৪ক বয়স : 56 লিঙ্গ : মহিলা	GZH1991179 ফটো উপলব্ধ



631 নাম : বিশুজিত কেলেং পিতাৰ নাম: ধমেশ্বৰ কেলেং ঘৰ নং : ৯৪ক বয়স : 29 লিঙ্গ : পুৰুষ	GZH0312595 ফটো উপলব্ধ	632 নাম : মহেন্দ্ৰ কেলেং পিতাৰ নাম: জুনাৰাম কেলেং ঘৰ নং : ৯৫ বয়স : 57 লিঙ্গ : পুৰুষ	GZH1991180 ফটো উপলব্ধ	633 নাম : কুঞ্জলতা কেলেং স্বামীৰ নাম: মহেন্দ্ৰ কেলেং ঘৰ নং : ৯৫ বয়স : 57 লিঙ্গ : মহিলা	GZH1991191 ফটো উপলব্ধ
634 নাম : বিজু টুমুং পিতাৰ নাম: কমল টুমুং ঘৰ নং : ৯৫ বয়স : 38 লিঙ্গ : পুৰুষ	GZH0025867 ফটো উপলব্ধ	635 নাম : অনিমা কেলেং পিতাৰ নাম: মহেন্দ্ৰ কেলেং ঘৰ নং : ৯৫ বয়স : 36 লিঙ্গ : মহিলা	GZH1991226 ফটো উপলব্ধ	636 নাম : অৰপ কেলেং পিতাৰ নাম: মহেন্দ্ৰ কেলেং ঘৰ নং : ৯৫ বয়স : 34 লিঙ্গ : পুৰুষ	GZH1991215 ফটো উপলব্ধ
637 নাম : ৰঞ্জু টুমুং পিতাৰ নাম: কমল টুমুং ঘৰ নং : ৯৫ বয়স : 34 লিঙ্গ : মহিলা	GZH0025868 ফটো উপলব্ধ	638 নাম : তপন টুমুং মাতৃৰ নাম: ৰঞ্জিতা টুমুং ঘৰ নং : ৯৫ বয়স : 32 লিঙ্গ : পুৰুষ	GZH0025869 ফটো উপলব্ধ	639 নাম : নিৰঞ্জন কেলেং পিতাৰ নাম: মহেন্দ্ৰ কেলেং ঘৰ নং : ৯৫ বয়স : 32 লিঙ্গ : পুৰুষ	GZH1991237 ফটো উপলব্ধ
640 নাম : নিলিমা টুমুং স্বামীৰ নাম: বিজু টুমুং ঘৰ নং : ৯৫ বয়স : 30 লিঙ্গ : মহিলা	GZH0025870 ফটো উপলব্ধ	641 নাম : মৰমী টুমুং মাতৃৰ নাম: ৰঞ্জিতা টুমুং ঘৰ নং : ৯৫গ বয়স : 28 লিঙ্গ : মহিলা	GZH0929737 ফটো উপলব্ধ	642 নাম : কমল তুমুং পিতাৰ নাম: শ্ৰী তুমুং ঘৰ নং : ৯৫খ বয়স : 66 লিঙ্গ : পুৰুষ	GZH1991260 ফটো উপলব্ধ
643 নাম : অজিতা তুমুং স্বামীৰ নাম: কমল তুমুং ঘৰ নং : ৯৫খ বয়স : 61 লিঙ্গ : মহিলা	GZH1991271 ফটো উপলব্ধ	644 নাম : গুণেশ্বৰী ৰংপি স্বামীৰ নাম: সোণেশ্বৰ ৰংপি ঘৰ নং : ৯৫ক বয়স : 59 লিঙ্গ : মহিলা	GZH1991248 ফটো উপলব্ধ	645 নাম : ৰঞ্জিতা তুমুং স্বামীৰ নাম: সুৰেন্দ্ৰ তুমুং ঘৰ নং : ৯৫গ বয়স : 56 লিঙ্গ : মহিলা	GZH1991293 ফটো উপলব্ধ
646 নাম : গোবিন্দ টেৰন পিতাৰ নাম: গাৰো টেৰন ঘৰ নং : ৯৬ বয়স : 73 লিঙ্গ : মহিলা	GZH1991306 ফটো উপলব্ধ	647 নাম : ভান টেৰন স্বামীৰ নাম: গোবিন্দ টেৰন ঘৰ নং : ৯৬ বয়স : 66 লিঙ্গ : মহিলা	GZH1991317 ফটো উপলব্ধ	648 নাম : দীপজ্যোতি টেৰন পিতাৰ নাম: গোবিন্দ টেৰন ঘৰ নং : ৯৬ বয়স : 44 লিঙ্গ : পুৰুষ	GZH1991328 ফটো উপলব্ধ
649 নাম : অতুল চন্দ্ৰ টেৰন পিতাৰ নাম: গোবিন্দ টেৰন ঘৰ নং : ৯৬ বয়স : 43 লিঙ্গ : পুৰুষ	GZH1991340 ফটো উপলব্ধ	650 নাম : পিংকী টেৰন স্বামীৰ নাম: দীপজ্যোতি টেৰন ঘৰ নং : ৯৬ বয়স : 41 লিঙ্গ : মহিলা	GZH1991339 ফটো উপলব্ধ	651 নাম : মমী টাৰো টেৰন স্বামীৰ নাম: অতুল চন্দ্ৰ টেৰন ঘৰ নং : ৯৬ বয়স : 27 লিঙ্গ : মহিলা	GZH0507848 ফটো উপলব্ধ
652 নাম : লিলা টেৰন স্বামীৰ নাম: মিলিম টেৰন ঘৰ নং : ৯৭ বয়স : 56 লিঙ্গ : মহিলা	GZH1991373 ফটো উপলব্ধ	653 নাম : ভাস্কৰ টেৰন পিতাৰ নাম: মিলিম টেৰন ঘৰ নং : ৯৭ বয়স : 39 লিঙ্গ : পুৰুষ	GZH1991384 ফটো উপলব্ধ	654 নাম : জৱাদাস টেৰন স্বামীৰ নাম: ভাস্কৰ টেৰন ঘৰ নং : ৯৭ বয়স : 37 লিঙ্গ : মহিলা	GZH1991408 ফটো উপলব্ধ
655 নাম : ৰাজীৱ টেৰন পিতাৰ নাম: মিলিম টেৰন ঘৰ নং : ৯৭ বয়স : 35 লিঙ্গ : পুৰুষ	GZH1991395 ফটো উপলব্ধ	656 নাম : অনিমা টুমুং টেৰন স্বামীৰ নাম: ৰাজীৱ টেৰন ঘৰ নং : ৯৭ বয়স : 30 লিঙ্গ : মহিলা	GZH0025871 ফটো উপলব্ধ	657 নাম : সুধীৰ তুমুং পিতাৰ নাম: কান্দিন তুমুং ঘৰ নং : ৯৮ বয়স : 49 লিঙ্গ : পুৰুষ	GZH1991431 ফটো উপলব্ধ
658 নাম : মিনতী তুমুং স্বামীৰ নাম: সুধীৰ তুমুং ঘৰ নং : ৯৮ বয়স : 46 লিঙ্গ : মহিলা	GZH1991442 ফটো উপলব্ধ	659 নাম : চতীশ তুমুং পিতাৰ নাম: কান্দিন তুমুং ঘৰ নং : ৯৮ বয়স : 44 লিঙ্গ : পুৰুষ	GZH1991453 ফটো উপলব্ধ	660 নাম : চুমিতা টুমুং পিতাৰ নাম: সুধীৰ টুমুং ঘৰ নং : ৯৮ বয়স : 28 লিঙ্গ : মহিলা	GZH0380410 ফটো উপলব্ধ



661 নাম : বিখান চন্দ্ৰ বসুমতাৰী পিতাৰ নাম: সৰ্বেশ্বৰ বসুমতাৰী ঘৰ নং : ৯৮৬ বয়স : 63 লিঙ্গ : পুৰুষ	GZH1991475 ফটো উপলব্ধ	662 নাম : প্ৰনিতা বসুমতাৰী স্বামীৰ নাম: বিচন বসুমতাৰী ঘৰ নং : ৯৮৬ বয়স : 46 লিঙ্গ : মহিলা	GZH1991486 ফটো উপলব্ধ	663 নাম : বেনুধৰ তুমুং পিতাৰ নাম: দলিবেন তুমুং ঘৰ নং : ৯৯ বয়স : 71 লিঙ্গ : পুৰুষ	GZH1991497 ফটো উপলব্ধ
664 নাম : পান্দৈ তুমুং স্বামীৰ নাম: বেনুধৰ তুমুং ঘৰ নং : ৯৯ বয়স : 69 লিঙ্গ : মহিলা	GZH1991500 ফটো উপলব্ধ	665 নাম : নাৰায়ন তুমুং পিতাৰ নাম: দলিবেন তুমুং ঘৰ নং : ৯৯ বয়স : 59 লিঙ্গ : পুৰুষ	GZH1991566 ফটো উপলব্ধ	666 নাম : বিভা তুমুং স্বামীৰ নাম: নাৰায়ন তুমুং ঘৰ নং : ৯৯ বয়স : 51 লিঙ্গ : মহিলা	GZH1991577 ফটো উপলব্ধ
667 নাম : চেমচন তুমুং পিতাৰ নাম: বেনুধৰ তুমুং ঘৰ নং : ৯৯ বয়স : 49 লিঙ্গ : পুৰুষ	GZH1991511 ফটো উপলব্ধ	668 নাম : বিষ্ণু তুমুং পিতাৰ নাম: বেনুধৰ তুমুং ঘৰ নং : ৯৯ বয়স : 48 লিঙ্গ : পুৰুষ	GZH1991533 ফটো উপলব্ধ	669 নাম : মহেশ্বৰী তুমুং পিতাৰ নাম: বেনুধৰ তুমুং ঘৰ নং : ৯৯ বয়স : 46 লিঙ্গ : মহিলা	GZH1991544 ফটো উপলব্ধ
670 নাম : ব্ৰজেন তুমুং পিতাৰ নাম: বেনুধৰ তুমুং ঘৰ নং : ৯৯ বয়স : 42 লিঙ্গ : পুৰুষ	GZH1991588 ফটো উপলব্ধ	671 নাম : বনজিতা কাঠাৰ পিতাৰ নাম: প্ৰভাত কাঠাৰ ঘৰ নং : ৯৯ বয়স : 26 লিঙ্গ : মহিলা	GZH0868893 ফটো উপলব্ধ	672 নাম : সুমিত্ৰা কাঠাৰ পিতাৰ নাম: প্ৰভাত কাঠাৰ ঘৰ নং : ৯৯ বয়স : 28 লিঙ্গ : মহিলা	GZH0370270 ফটো উপলব্ধ
673 নাম : প্ৰভাত কাঠাৰ পিতাৰ নাম: দেবু কাঠাৰ ঘৰ নং : ৯৯ বয়স : 59 লিঙ্গ : পুৰুষ	GZH1991599 ফটো উপলব্ধ	674 নাম : কল্পনা কাঠাৰ স্বামীৰ নাম: প্ৰভাত কাঠাৰ ঘৰ নং : ৯৯ বয়স : 47 লিঙ্গ : মহিলা	GZH1991602 ফটো উপলব্ধ	675 নাম : সংগীতা কাঠাৰ পিতাৰ নাম: প্ৰভাত কাঠাৰ ঘৰ নং : ৯৯ বয়স : 28 লিঙ্গ : মহিলা	GZH0318956 ফটো উপলব্ধ
# 676 নাম : উপেন চন্দ্ৰ টেৰন পিতাৰ নাম: বহিন টেৰন ঘৰ নং : হাউচ নো-59 বয়স : 59 লিঙ্গ : পুৰুষ	GZH1991613 ফটো উপলব্ধ	677 নাম : বীতা টেৰন স্বামীৰ নাম: উপেন টেৰন ঘৰ নং : ১০০ বয়স : 43 লিঙ্গ : মহিলা	GZH1991624 ফটো উপলব্ধ	678 নাম : যুবজ শৰ্মা পিতাৰ নাম: জীবলাল শৰ্মা ঘৰ নং : ১০০ বয়স : 37 লিঙ্গ : পুৰুষ	GZH0714758 ফটো উপলব্ধ
679 নাম : বিশ্বজীত টেৰন পিতাৰ নাম: উপেন টেৰন ঘৰ নং : ১০০ বয়স : 30 লিঙ্গ : পুৰুষ	GZH0385872 ফটো উপলব্ধ	680 নাম : কাকতি টেৰন পিতাৰ নাম: বহিন টেৰন ঘৰ নং : ১০১ বয়স : 76 লিঙ্গ : পুৰুষ	GZH1991635 ফটো উপলব্ধ	681 নাম : কৰুনা টেৰন পিতাৰ নাম: কাকতি টেৰন ঘৰ নং : ১০১ বয়স : 43 লিঙ্গ : পুৰুষ	GZH1991657 ফটো উপলব্ধ
682 নাম : জুন টেৰন স্বামীৰ নাম: কৰুনা টেৰন ঘৰ নং : ১০১ বয়স : 40 লিঙ্গ : মহিলা	GZH1991668 ফটো উপলব্ধ	683 নাম : বজনী বংছাল পিতাৰ নাম: তীৰ্থ বংছাল ঘৰ নং : ১০২ বয়স : 30 লিঙ্গ : পুৰুষ	GZH0025872 ফটো উপলব্ধ	684 নাম : সংগীতা পাতৰ বংছাল স্বামীৰ নাম: বজনী বংছাল ঘৰ নং : ১০২ বয়স : 30 লিঙ্গ : মহিলা	GZH0025873 ফটো উপলব্ধ
685 নাম : দেবজীত বংছাল পিতাৰ নাম: কশল্যা বংছাল ঘৰ নং : ১০২ বয়স : 27 লিঙ্গ : পুৰুষ	GZH0932749 ফটো উপলব্ধ	E 686 নাম : জয়ন্ত বড়ো পিতাৰ নাম: সঞ্জয় বড়ো ঘৰ নং : ১০৩ বয়স : 58 লিঙ্গ : পুৰুষ	GZH1989055 ফটো উপলব্ধ	687 নাম : কবিতা বড়ো স্বামীৰ নাম: জয়ন্ত বড়ো ঘৰ নং : ১০৩ বয়স : 47 লিঙ্গ : মহিলা	GZH1989066 ফটো উপলব্ধ
688 নাম : নবাৰণ দাসগুপ্ত পিতাৰ নাম: মনোৰঞ্জন দাসগুপ্ত ঘৰ নং : 103 ব্লক-বি বয়স : 46 লিঙ্গ : পুৰুষ	GZH6444560 ফটো উপলব্ধ	E 689 নাম : ৰতিকান্ত টেৰন পিতাৰ নাম: শান্তিৰাম টেৰন ঘৰ নং : ১০৪ বয়স : 59 লিঙ্গ : পুৰুষ	GZH1991715 ফটো উপলব্ধ	690 নাম : ধীৰেন তুমুং অন্যান্য: সুধীৰ তুমুং ঘৰ নং : ১০৪ বয়স : 49 লিঙ্গ : পুৰুষ	GZH0781617 ফটো উপলব্ধ



<p>E 691</p> <p>নাম : দিলীপ গগৈ টেৰন স্বামীৰ নাম : অমৃত টেৰন ঘৰ নং : ১০৪ বয়স : ৪৪ লিঙ্গ : মহিলা</p> <p>GZH2902445</p> <p>ফটো উপলব্ধ</p>	<p>692</p> <p>নাম : প্রমদ টেৰণ পিতাৰ নাম : ৰতিকান্ত টেৰণ ঘৰ নং : ১০৪ বয়স : 36 লিঙ্গ : পুৰুষ</p> <p>GZH0025874</p> <p>ফটো উপলব্ধ</p>	<p>693</p> <p>নাম : অমৃত টেৰণ পিতাৰ নাম : ৰতিকান্ত টেৰণ ঘৰ নং : ১০৪ বয়স : 30 লিঙ্গ : পুৰুষ</p> <p>GZH0025875</p> <p>ফটো উপলব্ধ</p>
<p>694</p> <p>নাম : অনজনা টেৰন পিতাৰ নাম : ৰতিকান্ত টেৰন ঘৰ নং : ১০৪ বয়স : 30 লিঙ্গ : মহিলা</p> <p>GZH0929117</p> <p>ফটো উপলব্ধ</p>	<p>695</p> <p>নাম : ৰঞ্জনী ৰাভা টেৰন স্বামীৰ নাম : অমোদ টেৰন ঘৰ নং : ১০৪ বয়স : 25 লিঙ্গ : মহিলা</p> <p>GZH0931550</p> <p>ফটো উপলব্ধ</p>	<p>696</p> <p>নাম : ৰতন চন্দ্ৰ বড়ো পিতাৰ নাম : কমলা বড়ো ঘৰ নং : ১০৫ বয়স : 51 লিঙ্গ : পুৰুষ</p> <p>GZH1989077</p> <p>ফটো উপলব্ধ</p>
<p>697</p> <p>নাম : অনিতা বড়ো স্বামীৰ নাম : ৰতন বড়ো ঘৰ নং : ১০৫ বয়স : 45 লিঙ্গ : মহিলা</p> <p>GZH1989088</p> <p>ফটো উপলব্ধ</p>	<p>698</p> <p>নাম : বিকি বড়ো পিতাৰ নাম : ৰতন চন্দ্ৰ বড়ো ঘৰ নং : ১০৫ বয়স : 27 লিঙ্গ : পুৰুষ</p> <p>GZH0932939</p> <p>ফটো উপলব্ধ</p>	<p>699</p> <p>নাম : বিহুটি বংজাং স্বামীৰ নাম : কাশিৰাম বংজাং ঘৰ নং : ১০৬ বয়স : 61 লিঙ্গ : মহিলা</p> <p>GZH1991748</p> <p>ফটো উপলব্ধ</p>
<p>700</p> <p>নাম : অনন্ত বংজাং পিতাৰ নাম : কাশিৰাম বংজাং ঘৰ নং : ১০৬ বয়স : 40 লিঙ্গ : পুৰুষ</p> <p>GZH1991759</p> <p>ফটো উপলব্ধ</p>	<p>701</p> <p>নাম : সমীৰ বংজাং পিতাৰ নাম : কাচিৰাম বংজাং ঘৰ নং : ১০৬ বয়স : 34 লিঙ্গ : পুৰুষ</p> <p>GZH0025876</p> <p>ফটো উপলব্ধ</p>	<p>702</p> <p>নাম : নীতু বংজাং পিতাৰ নাম : কমলেশ্বৰ বংজাং ঘৰ নং : ১০৬ক বয়স : 23 লিঙ্গ : পুৰুষ</p> <p>GZH2464105</p> <p>ফটো উপলব্ধ</p>
<p>703</p> <p>নাম : কমলেশ্বৰ বংজাং পিতাৰ নাম : চেনীৰাম বংজাং ঘৰ নং : ১০৬ক বয়স : 51 লিঙ্গ : পুৰুষ</p> <p>GZH1991760</p> <p>ফটো উপলব্ধ</p>	<p>704</p> <p>নাম : ববি বংজাং স্বামীৰ নাম : কমলেশ্বৰ বংজাং ঘৰ নং : ১০৬ক বয়স : 46 লিঙ্গ : মহিলা</p> <p>GZH1991771</p> <p>ফটো উপলব্ধ</p>	<p>705</p> <p>নাম : কাতিৰাম বংজাং পিতাৰ নাম : চেনীৰাম বংজাং ঘৰ নং : ১০৭ বয়স : 68 লিঙ্গ : পুৰুষ</p> <p>GZH1991782</p> <p>ফটো উপলব্ধ</p>
<p>706</p> <p>নাম : ভানমতি বংজাং স্বামীৰ নাম : কাতিৰাম বংজাং ঘৰ নং : ১০৭ বয়স : 61 লিঙ্গ : মহিলা</p> <p>GZH1991793</p> <p>ফটো উপলব্ধ</p>	<p>707</p> <p>নাম : মাম হাজৰিকা বং জাং স্বামীৰ নাম : ৰত্নেশ্বৰ বংজাং ঘৰ নং : ১০৭ বয়স : 45 লিঙ্গ : মহিলা</p> <p>GZH0025877</p> <p>ফটো উপলব্ধ</p>	<p>708</p> <p>নাম : স্বপন বংজাং পিতাৰ নাম : কাতিৰাম বংজাং ঘৰ নং : ১০৭ বয়স : 41 লিঙ্গ : পুৰুষ</p> <p>GZH1991817</p> <p>ফটো উপলব্ধ</p>
<p>709</p> <p>নাম : শ্যামসুন্দৰ বংজাং পিতাৰ নাম : কাতিৰাম বংজাং ঘৰ নং : ১০৭ বয়স : 40 লিঙ্গ : পুৰুষ</p> <p>GZH1991828</p> <p>ফটো উপলব্ধ</p>	<p>710</p> <p>নাম : বিবেক বংজাং পিতাৰ নাম : কাতি ৰাম বংজাং ঘৰ নং : ১০৭ বয়স : 36 লিঙ্গ : পুৰুষ</p> <p>GZH1991839</p> <p>ফটো উপলব্ধ</p>	<p>711</p> <p>নাম : অনিতা বড়ো বংজাং স্বামীৰ নাম : শ্যামসুন্দৰ বংজাং ঘৰ নং : ১০৭ বয়স : 36 লিঙ্গ : মহিলা</p> <p>GZH2902456</p> <p>ফটো উপলব্ধ</p>
<p># 712</p> <p>নাম : দিলীপ বংজাং স্বামীৰ নাম : ৰূপক কেলেং ঘৰ নং : ১০৮ বয়স : 34 লিঙ্গ : মহিলা</p> <p>GZH0025878</p> <p>ফটো উপলব্ধ</p>	<p>713</p> <p>নাম : কাঠেশ্বৰী কেলেং স্বামীৰ নাম : ৰজনী কেলেং ঘৰ নং : ১০৮ বয়স : 59 লিঙ্গ : মহিলা</p> <p>GZH1991851</p> <p>ফটো উপলব্ধ</p>	<p>714</p> <p>নাম : ৰিতুমনি কেলেং পিতাৰ নাম : ৰজনী কেলেং ঘৰ নং : ১০৮ বয়স : 40 লিঙ্গ : মহিলা</p> <p>GZH1991873</p> <p>ফটো উপলব্ধ</p>
<p>715</p> <p>নাম : মধুৰী টেৰন পিতাৰ নাম : ৰজনী কেলেং ঘৰ নং : ১০৮ বয়স : 40 লিঙ্গ : মহিলা</p> <p>GZH0531814</p> <p>ফটো উপলব্ধ</p>	<p>716</p> <p>নাম : অনিল কেলেং পিতাৰ নাম : ৰজনী কেলেং ঘৰ নং : ১০৮ বয়স : 33 লিঙ্গ : পুৰুষ</p> <p>GZH0025879</p> <p>ফটো উপলব্ধ</p>	<p>717</p> <p>নাম : অমল্য কেলেং পিতাৰ নাম : ৰজনী কেলেং ঘৰ নং : ১০৮ বয়স : 30 লিঙ্গ : পুৰুষ</p> <p>GZH0018028</p> <p>ফটো উপলব্ধ</p>
<p>718</p> <p>নাম : বিচিত্ৰা খাখলাৰী কেলেং স্বামীৰ নাম : অনিল কেলেং ঘৰ নং : ১০৮ বয়স : 30 লিঙ্গ : মহিলা</p> <p>GZH0018036</p> <p>ফটো উপলব্ধ</p>	<p>719</p> <p>নাম : ৰত্না কেলেং স্বামীৰ নাম : অমল্য কেলেং ঘৰ নং : ১০৮ বয়স : 27 লিঙ্গ : মহিলা</p> <p>GZH0530865</p> <p>ফটো উপলব্ধ</p>	<p>720</p> <p>নাম : সত্য কেলেং পিতাৰ নাম : টেঙৰ কেলেং ঘৰ নং : ১০৯ বয়স : 56 লিঙ্গ : পুৰুষ</p> <p>GZH1991908</p> <p>ফটো উপলব্ধ</p>



S2 721 নাম : ভাগ্যশ্ৰী স্বপ্নীয়াৰী কেলেং স্বামীৰ নাম: সত্য কেলেং ঘৰ নং : ১০৫ বয়স : 28 লিঙ্গ : মহিলা	GZH0531020 ফটো উপলব্ধ	E2 722 নাম : জয়মতী বংজাং স্বামীৰ নাম: যোগেন চন্দ্ৰ বংজাং ঘৰ নং : ১১০ বয়স : 69 লিঙ্গ : মহিলা	GZH1991931 ফটো উপলব্ধ	723 নাম : দুলাল বংজাং পিতাৰ নাম: যোগেন চন্দ্ৰ বংজাং ঘৰ নং : ১১০ বয়স : 51 লিঙ্গ : পুৰুষ	GZH1991942 ফটো উপলব্ধ
724 নাম : বনুমী বংজাং ৰংচন স্বামীৰ নাম: দুলাল বংজাং ঘৰ নং : ১১০ বয়স : 48 লিঙ্গ : মহিলা	GZH1991953 ফটো উপলব্ধ	725 নাম : নিশান্ত বংজাং পিতাৰ নাম: দুলাল বংজাং ঘৰ নং : 110 বয়স : 22 লিঙ্গ : পুৰুষ	EJ10020040 ফটো উপলব্ধ	726 নাম : ৰঞ্জিত বংজাং পিতাৰ নাম: চেনীৰাম বংজাং ঘৰ নং : ১১০ক বয়স : 54 লিঙ্গ : পুৰুষ	GZH1991964 ফটো উপলব্ধ
727 নাম : মৰমী বংজাং স্বামীৰ নাম: ৰঞ্জিত বংজাং ঘৰ নং : ১১০ক বয়স : 48 লিঙ্গ : মহিলা	GZH1991975 ফটো উপলব্ধ	728 নাম : যতিন তুমুং পিতাৰ নাম: জীৱন চন্দ্ৰ তুমুং ঘৰ নং : ১১১ বয়স : 34 লিঙ্গ : পুৰুষ	GZH1994996 ফটো উপলব্ধ	729 নাম : নিমদৈ টেৰন স্বামীৰ নাম: মেলাৰাম টেৰন ঘৰ নং : ১১২ বয়স : 81 লিঙ্গ : মহিলা	GZH1992014 ফটো উপলব্ধ
730 নাম : দীপক টেৰন পিতাৰ নাম: মেলাৰাম টেৰন ঘৰ নং : ১১২ বয়স : 56 লিঙ্গ : পুৰুষ	GZH1992025 ফটো উপলব্ধ	731 নাম : মীনা টেৰন স্বামীৰ নাম: দীপক টেৰন ঘৰ নং : ১১২ বয়স : 51 লিঙ্গ : মহিলা	GZH1992036 ফটো উপলব্ধ	732 নাম : শেৱালী টেৰণ পিতাৰ নাম: মেলাৰাম টেৰন ঘৰ নং : ১১২ বয়স : 47 লিঙ্গ : মহিলা	GZH1992070 ফটো উপলব্ধ
733 নাম : ৰুপম টেৰন পিতাৰ নাম: দীপক টেৰন ঘৰ নং : ১১২ বয়স : 32 লিঙ্গ : পুৰুষ	GZH1992105 ফটো উপলব্ধ	734 নাম : দীপাঞ্জলী টেৰণ পিতাৰ নাম: দীপক টেৰন ঘৰ নং : ১১২ বয়স : 29 লিঙ্গ : মহিলা	GZH0024166 ফটো উপলব্ধ	735 নাম : বিংকমনি টেৰণ পিতাৰ নাম: মনিৰাম টেৰণ ঘৰ নং : ১১২ বয়স : 28 লিঙ্গ : মহিলা	GZH0024109 ফটো উপলব্ধ
736 নাম : হোমেশ তুমুং পিতাৰ নাম: ৰঙী তুমুং ঘৰ নং : ১১৩ বয়স : 56 লিঙ্গ : পুৰুষ	GZH1992116 ফটো উপলব্ধ	737 নাম : বীনা তুমুং স্বামীৰ নাম: হোমেশ তুমুং ঘৰ নং : ১১৩ বয়স : 46 লিঙ্গ : মহিলা	GZH1992127 ফটো উপলব্ধ	738 নাম : জোনালী তুমুং পিতাৰ নাম: হোমেশ ৰংপি ঘৰ নং : ১১৩ বয়স : 28 লিঙ্গ : মহিলা	GZH0368704 ফটো উপলব্ধ
739 নাম : অচ্যুত তুমুং পিতাৰ নাম: ৰঙী তুমুং ঘৰ নং : ১১৩ক বয়স : 49 লিঙ্গ : পুৰুষ	GZH1992138 ফটো উপলব্ধ	740 নাম : মণিকা তুমুং স্বামীৰ নাম: অচ্যুত তুমুং ঘৰ নং : ১১৩ক বয়স : 45 লিঙ্গ : মহিলা	GZH1992149 ফটো উপলব্ধ	E 741 নাম : ৰামধন কেলেং পিতাৰ নাম: জৰু কেলেং ঘৰ নং : ১১৪ বয়স : 7 লিঙ্গ : পুৰুষ	GZH1992150 ফটো উপলব্ধ
742 নাম : বিজু কেলেং পিতাৰ নাম: ৰামধন কেলেং ঘৰ নং : ১১৪ বয়স : 49 লিঙ্গ : পুৰুষ	GZH1992172 ফটো উপলব্ধ	743 নাম : বিপুল কেলেং পিতাৰ নাম: ৰামধন কেলেং ঘৰ নং : ১১৪ বয়স : 47 লিঙ্গ : পুৰুষ	GZH1992183 ফটো উপলব্ধ	744 নাম : অঞ্জলী কেলেং স্বামীৰ নাম: বিপুল কেলেং ঘৰ নং : ১১৪ বয়স : 41 লিঙ্গ : মহিলা	GZH1992207 ফটো উপলব্ধ
745 নাম : পৰ্ণিমা কেলেং স্বামীৰ নাম: অনন্ত কেলেং ঘৰ নং : ১১৪ বয়স : 38 লিঙ্গ : মহিলা	GZH0380600 ফটো উপলব্ধ	746 নাম : জ্যোতি কেলেং স্বামীৰ নাম: বিজু কেলেং ঘৰ নং : ১১৪ বয়স : 38 লিঙ্গ : মহিলা	GZH0026039 ফটো উপলব্ধ	747 নাম : জুৰি কেলেং স্বামীৰ নাম: ৰমেন কেলেং ঘৰ নং : ১১৪ বয়স : 35 লিঙ্গ : মহিলা	GZH0025880 ফটো উপলব্ধ
748 নাম : কুহিৰাম কেলেং পিতাৰ নাম: ৰামধন কেলেং ঘৰ নং : ১১৪ বয়স : 32 লিঙ্গ : পুৰুষ	GZH0025882 ফটো উপলব্ধ	749 নাম : ৱহিতা কেলেং স্বামীৰ নাম: কুহিৰাম কেলেং ঘৰ নং : ১১৪ বয়স : 31 লিঙ্গ : মহিলা	GZH2902069 ফটো উপলব্ধ	750 নাম : বিশ্ৰুজিত তুমুং পিতাৰ নাম: হমেশ তুমুং ঘৰ নং : ১১৪ বয়স : 23 লিঙ্গ : পুৰুষ	GZH1957398 ফটো উপলব্ধ



751 নাম : কমলেশ্বৰ ৰংচাল পিতাৰ নাম: সুনন্দ ৰংচাল ঘৰ নং : ১১৫ বয়স : 63 লিঙ্গ : পুৰুষ	GZH1992218 ফটো উপলব্ধ	752 নাম : বীনা ৰংচাল স্বামীৰ নাম: কমলেশ্বৰ ৰংচাল ঘৰ নং : ১১৫ বয়স : 59 লিঙ্গ : মহিলা	GZH1992229 ফটো উপলব্ধ	753 নাম : ৰমেশ ৰংছাল পিতাৰ নাম: কমলেশ্বৰ ৰংছাল ঘৰ নং : ১১৫ বয়স : 40 লিঙ্গ : পুৰুষ	GZH1992230 ফটো উপলব্ধ
754 নাম : ৰাজীৱ ৰংছাল পিতাৰ নাম: কমলেশ্বৰ ৰংছাল ঘৰ নং : ১১৫ বয়স : 33 লিঙ্গ : পুৰুষ	GZH0025883 ফটো উপলব্ধ	755 নাম : মনিৰাম টেৰন পিতাৰ নাম: মেলাৰাম টেৰন ঘৰ নং : ১১৬ বয়স : 56 লিঙ্গ : পুৰুষ	GZH1992047 ফটো উপলব্ধ	756 নাম : ঠানেশ্বৰী টেৰন স্বামীৰ নাম: মনিৰাম টেৰন ঘৰ নং : ১১৬ বয়স : 49 লিঙ্গ : মহিলা	GZH1992058 ফটো উপলব্ধ
757 নাম : নীৰেন টেৰন পিতাৰ নাম: মেলাৰাম টেৰন ঘৰ নং : ১১৬ বয়স : 49 লিঙ্গ : পুৰুষ	GZH1992069 ফটো উপলব্ধ	758 নাম : পৰমেশ্বৰ টেৰন পিতাৰ নাম: মেলাৰাম টেৰন ঘৰ নং : ১১৬ বয়স : 40 লিঙ্গ : পুৰুষ	GZH1992081 ফটো উপলব্ধ	759 নাম : মিঠিলা টেৰন স্বামীৰ নাম: নিৰেন টেৰন ঘৰ নং : ১১৬ বয়স : 34 লিঙ্গ : মহিলা	GZH0025885 ফটো উপলব্ধ
S2 760 নাম : চুনিতা টেৰন পিতাৰ নাম: মনিৰাম টেৰন ঘৰ নং : ১১৬ বয়স : 32 লিঙ্গ : মহিলা	GZH0025886 ফটো উপলব্ধ	E 761 নাম : সুশীল বে পিতাৰ নাম: তিৰাম বে ঘৰ নং : ১১৭ বয়স : 53 লিঙ্গ : মহিলা	GZH1992241 ফটো উপলব্ধ	E 762 নাম : মনোজ বে পিতাৰ নাম: তিৰাম বে ঘৰ নং : ১১৭ বয়স : 49 লিঙ্গ : পুৰুষ	GZH1992263 ফটো উপলব্ধ
763 নাম : বিজুলী বে স্বামীৰ নাম: সুশীল বে ঘৰ নং : ১১৭ বয়স : 47 লিঙ্গ : মহিলা	GZH1992252 ফটো উপলব্ধ	764 নাম : শিৱ কাঠাৰ পিতাৰ নাম: তিৰাম বে ঘৰ নং : ১১৭ বয়স : 43 লিঙ্গ : পুৰুষ	GZH1992274 ফটো উপলব্ধ	765 নাম : অঞ্জলী ৰংপী স্বামীৰ নাম: শিৱ কাঠাৰ ঘৰ নং : ১১৭ বয়স : 42 লিঙ্গ : মহিলা	GZH2902116 ফটো উপলব্ধ
766 নাম : মণিকা বে স্বামীৰ নাম: মনোজ বে ঘৰ নং : ১১৭ বয়স : 39 লিঙ্গ : মহিলা	GZH1992285 ফটো উপলব্ধ	767 নাম : প্ৰবীন ৰংচাল পিতাৰ নাম: সুনন্দ ৰংচাল ঘৰ নং : ১১৮ বয়স : 76 লিঙ্গ : পুৰুষ	GZH1992296 ফটো উপলব্ধ	768 নাম : পুতলী ৰংচাল স্বামীৰ নাম: প্ৰবীন ৰংচাল ঘৰ নং : ১১৮ বয়স : 69 লিঙ্গ : মহিলা	GZH1992309 ফটো উপলব্ধ
769 নাম : উলপী বড়ো স্বামীৰ নাম: দীনেশ ৰংচাল ঘৰ নং : ১১৮ বয়স : 53 লিঙ্গ : মহিলা	GZH2371805 ফটো উপলব্ধ	#2 770 নাম : দীনেশ ৰোশ্বল পিতাৰ নাম: প্ৰবীন ৰোশ্বল ঘৰ নং : ১১৮ বয়স : 46 লিঙ্গ : পুৰুষ	GZH1992310 ফটো উপলব্ধ	771 নাম : উমেশ ৰংচাল পিতাৰ নাম: প্ৰবীন ৰংচাল ঘৰ নং : ১১৮ বয়স : 43 লিঙ্গ : পুৰুষ	GZH1992321 ফটো উপলব্ধ
772 নাম : বৰ্ণা দাস ৰং ছাল স্বামীৰ নাম: উমেশ ৰং ছাল ঘৰ নং : ১১৮ বয়স : 43 লিঙ্গ : মহিলা	GZH0025887 ফটো উপলব্ধ	773 নাম : বাচু ৰংছাল পিতাৰ নাম: প্ৰবীন ৰংছাল ঘৰ নং : ১১৮ বয়স : 34 লিঙ্গ : পুৰুষ	GZH0025888 ফটো উপলব্ধ	774 নাম : কৃষ্ণা ৰংছাল স্বামীৰ নাম: বাসু ৰংছাল ঘৰ নং : ১১৮ বয়স : 32 লিঙ্গ : মহিলা	GZH2902398 ফটো উপলব্ধ
775 নাম : খগেন্দ্ৰ কাঠাৰ পিতাৰ নাম: গোপীৰাম কাঠাৰ ঘৰ নং : ১১৯ বয়স : 46 লিঙ্গ : পুৰুষ	GZH1992354 ফটো উপলব্ধ	776 নাম : কুঞ্জলতা কাঠাৰ পিতাৰ নাম: গোপীৰাম কাঠাৰ ঘৰ নং : ১১৯ বয়স : 44 লিঙ্গ : মহিলা	GZH1992365 ফটো উপলব্ধ	777 নাম : নিজৰা বংজাং কাঠাৰ স্বামীৰ নাম: ৰাজীৱ কাঠাৰ ঘৰ নং : ১১৯ বয়স : 35 লিঙ্গ : মহিলা	GZH0025890 ফটো উপলব্ধ
778 নাম : ৰাজীৱ কাঠাৰ পিতাৰ নাম: গোপীৰাম কাঠাৰ ঘৰ নং : ১১৯ বয়স : 34 লিঙ্গ : পুৰুষ	GZH0025891 ফটো উপলব্ধ	779 নাম : চেৰেকী টেৰন স্বামীৰ নাম: ছয়তা টেৰন ঘৰ নং : ১২০ বয়স : 66 লিঙ্গ : মহিলা	GZH1992387 ফটো উপলব্ধ	780 নাম : ডালিমি বে কাঠাৰ স্বামীৰ নাম: মিন্টু বে কাঠাৰ ঘৰ নং : ১২০ক বয়স : 34 লিঙ্গ : মহিলা	GZH0370213 ফটো উপলব্ধ



781 নাম : মালতী কাঠাৰ স্বামীৰ নাম: বাৰেন কাঠাৰ ঘৰ নং : ১২০ক বয়স : 68 লিঙ্গ : মহিলা	GZH1992423 ফটো উপলব্ধ	782 নাম : হীৰানন্দ কাঠাৰ পিতাৰ নাম: বাৰেন কাঠাৰ ঘৰ নং : ১২০ক বয়স : 48 লিঙ্গ : পুৰুষ	GZH1992456 ফটো উপলব্ধ	783 নাম : মিত্তু বে কাঠাৰ পিতাৰ নাম: বাৰেন বে কাঠাৰ ঘৰ নং : ১২০ক বয়স : 46 লিঙ্গ : পুৰুষ	GZH1992467 ফটো উপলব্ধ
784 নাম : টুটিমা কাঠাৰ স্বামীৰ নাম: হীৰানন্দ কাঠাৰ ঘৰ নং : ১২০ক বয়স : 41 লিঙ্গ : মহিলা	GZH1992478 ফটো উপলব্ধ	785 নাম : সাবিত্ৰী কাঠাৰ স্বামীৰ নাম: আনন্দৰাম কাঠাৰ ঘৰ নং : ১২০ক বয়স : 41 লিঙ্গ : মহিলা	GZH1992445 ফটো উপলব্ধ	786 নাম : পৰেশ টেৰন পিতাৰ নাম: বহিম টেৰন ঘৰ নং : ১২১ বয়স : 54 লিঙ্গ : পুৰুষ	GZH1992490 ফটো উপলব্ধ
E 787 নাম : জানকী টেৰন স্বামীৰ নাম: পৰেশ টেৰন ঘৰ নং : ১২১ বয়স : 46 লিঙ্গ : মহিলা	GZH1992503 ফটো উপলব্ধ	E 788 নাম : বাৰ্জেশ টেৰন পিতাৰ নাম: পৰেশ টেৰন ঘৰ নং : ১২১ বয়স : 33 লিঙ্গ : পুৰুষ	GZH0025892 ফটো উপলব্ধ	789 নাম : মানৱ জ্যোতি বৰা পিতাৰ নাম: আজিত বৰা ঘৰ নং : ১২১ বয়স : 31 লিঙ্গ : পুৰুষ	GZH0733188 ফটো উপলব্ধ
790 নাম : মনালিচা ফুকন বৰা স্বামীৰ নাম: মানৱ জ্যোতি বৰা ঘৰ নং : ১২১ বয়স : 29 লিঙ্গ : মহিলা	GZH0868547 ফটো উপলব্ধ	E2 791 নাম : চণ্ডী টেৰন পিতাৰ নাম: বহিম টেৰন ঘৰ নং : ১২১ বয়স : 68 লিঙ্গ : পুৰুষ	GZH1992514 ফটো উপলব্ধ	792 নাম : সম্ভৱী টেৰন স্বামীৰ নাম: চণ্ডী টেৰন ঘৰ নং : ১২২ বয়স : 63 লিঙ্গ : মহিলা	GZH1992525 ফটো উপলব্ধ
793 নাম : সুন্দৰী দাস স্বামীৰ নাম: মহেন্দ্ৰ বংজাং ঘৰ নং : ১২৩ বয়স : 58 লিঙ্গ : মহিলা	GZH1992558 ফটো উপলব্ধ	794 নাম : বিপুল দাস পিতাৰ নাম: বিষয় দাস ঘৰ নং : ১২৩ বয়স : 49 লিঙ্গ : পুৰুষ	GZH1992569 ফটো উপলব্ধ	795 নাম : বিজু দাস স্বামীৰ নাম: বিপুল দাস ঘৰ নং : ১২৩ বয়স : 49 লিঙ্গ : মহিলা	GZH1992570 ফটো উপলব্ধ
796 নাম : নেহা দাস পিতাৰ নাম: বিপুল দাস ঘৰ নং : ১২৩ বয়স : 27 লিঙ্গ : মহিলা	GZH0928960 ফটো উপলব্ধ	797 নাম : অনিমা বংজাং স্বামীৰ নাম: নানক বংজাং ঘৰ নং : ১২৩ক বয়স : 53 লিঙ্গ : মহিলা	GZH1992581 ফটো উপলব্ধ	798 নাম : ববীতা বংজাং পিতাৰ নাম: নানক বংজাং ঘৰ নং : ১২৩ক বয়স : 35 লিঙ্গ : মহিলা	GZH1992592 ফটো উপলব্ধ
799 নাম : ললিতা বংচাল স্বামীৰ নাম: মনেশ্বৰ বংচাল ঘৰ নং : ১২৪ বয়স : 61 লিঙ্গ : মহিলা	GZH1992616 ফটো উপলব্ধ	800 নাম : মনেশ্বৰ বংচাল পিতাৰ নাম: সুনন্দ বংচাল ঘৰ নং : ১২৪ বয়স : 59 লিঙ্গ : মহিলা	GZH1992605 ফটো উপলব্ধ	#2 801 নাম : ইন্দিৰা বংচাল স্বামীৰ নাম: পংকজ টেৰন ঘৰ নং : ১২৪ বয়স : 34 লিঙ্গ : মহিলা	GZH0025893 ফটো উপলব্ধ
802 নাম : ভবন বংছাল পিতাৰ নাম: মনেশ্বৰ বংছাল ঘৰ নং : ১২৪ বয়স : 28 লিঙ্গ : পুৰুষ	GZH0039677 ফটো উপলব্ধ	803 নাম : প্ৰদীপ কাঠাৰ পিতাৰ নাম: বেলিৰাম কাঠাৰ ঘৰ নং : ১২৫ বয়স : 61 লিঙ্গ : পুৰুষ	GZH1992650 ফটো উপলব্ধ	804 নাম : ৰজত চন্দ্ৰ কাঠাৰ পিতাৰ নাম: বেলিৰাম কাঠাৰ ঘৰ নং : ১২৫ বয়স : 59 লিঙ্গ : পুৰুষ	GZH1992638 ফটো উপলব্ধ
805 নাম : বৈজয়ন্তী কাঠাৰ স্বামীৰ নাম: ৰজত কাঠাৰ ঘৰ নং : ১২৫ বয়স : 53 লিঙ্গ : মহিলা	GZH1992649 ফটো উপলব্ধ	806 নাম : ফুলেশ্বৰী কাঠাৰ স্বামীৰ নাম: প্ৰদীপ কাঠাৰ ঘৰ নং : ১২৫ বয়স : 49 লিঙ্গ : মহিলা	GZH1992661 ফটো উপলব্ধ	807 নাম : দীপজ্যোতি কাঠাৰ পিতাৰ নাম: ৰজত কাঠাৰ ঘৰ নং : ১২৫ বয়স : 37 লিঙ্গ : পুৰুষ	GZH1992683 ফটো উপলব্ধ
808 নাম : অমৰজ্যোতি কাঠাৰ পিতাৰ নাম: ৰজত কাঠাৰ ঘৰ নং : ১২৫ বয়স : 35 লিঙ্গ : পুৰুষ	GZH1992672 ফটো উপলব্ধ	E2 809 নাম : অৰূপ কাঠাৰ পিতাৰ নাম: ৰজত কাঠাৰ ঘৰ নং : ১২৫ বয়স : 31 লিঙ্গ : পুৰুষ	GZH0025894 ফটো উপলব্ধ	810 নাম : শিখামনি কাঠাৰ পিতাৰ নাম: প্ৰদীপ কাঠাৰ ঘৰ নং : ১২৫ বয়স : 27 লিঙ্গ : মহিলা	GZH2178697 ফটো উপলব্ধ



811 নাম : কনকন জ্যোতি কাঠাৰ পিতাৰ নাম: বজত কাঠাৰ ঘৰ নং : ১২৫ বয়স : 26 লিঙ্গ : পুৰুষ	GZH0638700 ফটো উপলব্ধ	812 নাম : জগত টেৰন পিতাৰ নাম: পোনাৰাম টেৰন ঘৰ নং : ১২৬ বয়স : 66 লিঙ্গ : পুৰুষ	GZH1992729 ফটো উপলব্ধ	813 নাম : প্ৰবীন বড়ো পিতাৰ নাম: নবীন বড়ো ঘৰ নং : ১২৬ বয়স : 60 লিঙ্গ : পুৰুষ	GZH1992718 ফটো উপলব্ধ
814 নাম : জিৰৈ টেৰন স্বামীৰ নাম: জগত টেৰন ঘৰ নং : ১২৬ বয়স : 59 লিঙ্গ : মহিলা	GZH1992730 ফটো উপলব্ধ	815 নাম : বীণা বড়ো স্বামীৰ নাম: প্ৰবীন বড়ো ঘৰ নং : ১২৬ বয়স : 47 লিঙ্গ : মহিলা	GZH1992707 ফটো উপলব্ধ	816 নাম : বজিন টেৰন পিতাৰ নাম: জগত টেৰন ঘৰ নং : ১২৬ বয়স : 38 লিঙ্গ : পুৰুষ	GZH1992694 ফটো উপলব্ধ
817 নাম : বাহুল টেৰণ পিতাৰ নাম: জগত টেৰণ ঘৰ নং : ১২৬ বয়স : 31 লিঙ্গ : পুৰুষ	GZH0025895 ফটো উপলব্ধ	818 নাম : বিপুল ৰংপি পিতাৰ নাম: শুকুনা ৰংপি ঘৰ নং : ১২৭ বয়স : 51 লিঙ্গ : পুৰুষ	GZH1992741 ফটো উপলব্ধ	819 নাম : হেমলতা ৰাভা স্বামীৰ নাম: বিপুল ৰংপি ঘৰ নং : ১২৭ বয়স : 41 লিঙ্গ : মহিলা	GZH0531863 ফটো উপলব্ধ
820 নাম : মুনাল ৰংপি পিতাৰ নাম: বিপুল ৰংপি ঘৰ নং : ১২৭ বয়স : 27 লিঙ্গ : পুৰুষ	GZH0367292 ফটো উপলব্ধ	E 821 নাম : কৰ্মেশ্বৰ বংজাং পিতাৰ নাম: চন্দ্ৰী বংজাং ঘৰ নং : ১২৮ বয়স : 58 লিঙ্গ : পুৰুষ	GZH1992763 ফটো উপলব্ধ	822 নাম : ববি বংজাং স্বামীৰ নাম: কৰ্মেশ্বৰ বংজাং ঘৰ নং : ১২৮ বয়স : 52 লিঙ্গ : মহিলা	GZH1992774 ফটো উপলব্ধ
823 নাম : মন্ট বংজাং পিতাৰ নাম: কৰ্ণেশ্বৰ বংজাং ঘৰ নং : ১২৮ বয়স : 29 লিঙ্গ : পুৰুষ	GZH0385930 ফটো উপলব্ধ	E 824 নাম : ঋতুল কাঠাৰ পিতাৰ নাম: কৰ্ণেশ্বৰ কাঠাৰ ঘৰ নং : ১২৯ বয়স : 51 লিঙ্গ : পুৰুষ	GZH1992785 ফটো উপলব্ধ	825 নাম : সমেশ্বৰী কাঠাৰ স্বামীৰ নাম: ঋতুল কাঠাৰ ঘৰ নং : ১২৯ বয়স : 49 লিঙ্গ : মহিলা	GZH1992796 ফটো উপলব্ধ
826 নাম : ভূমিধৰ কাঠাৰ পিতাৰ নাম: ঋতুল কাঠাৰ ঘৰ নং : ১২৯ বয়স : 29 লিঙ্গ : পুৰুষ	GZH0045336 ফটো উপলব্ধ	827 নাম : প্ৰণিতা কাঠাৰ স্বামীৰ নাম: ভূমিধৰ কাঠাৰ ঘৰ নং : ১২৯ বয়স : 28 লিঙ্গ : মহিলা	GZH0045369 ফটো উপলব্ধ	828 নাম : দ্ৰুপদী টেৰন স্বামীৰ নাম: যোগেশ্বৰ টেৰন ঘৰ নং : ১৩০ বয়স : 66 লিঙ্গ : মহিলা	GZH1992810 ফটো উপলব্ধ
829 নাম : যতীন টেৰন পিতাৰ নাম: যোগেশ্বৰ টেৰন ঘৰ নং : ১৩০ বয়স : 38 লিঙ্গ : মহিলা	GZH1992821 ফটো উপলব্ধ	830 নাম : দেৱযানী টেৰণ পিতাৰ নাম: দ্ৰোপতী টেৰণ ঘৰ নং : ১৩০ বয়স : 36 লিঙ্গ : মহিলা	GZH0025896 ফটো উপলব্ধ	831 নাম : চবিন টেৰণ মাতৃৰ নাম: দ্ৰোপতী টেৰণ ঘৰ নং : ১৩০ বয়স : 33 লিঙ্গ : পুৰুষ	GZH0025897 ফটো উপলব্ধ
832 নাম : অনিমা টেৰন স্বামীৰ নাম: যতীন টেৰন ঘৰ নং : ১৩০ বয়স : 31 লিঙ্গ : মহিলা	GZH2902387 ফটো উপলব্ধ	833 নাম : অনিল ৰংশাল পিতাৰ নাম: আকুৰাম ৰংশাল ঘৰ নং : ১৩১ বয়স : 55 লিঙ্গ : পুৰুষ	GZH1992865 ফটো উপলব্ধ	834 নাম : পূৰ্ণিমা ৰংশাল স্বামীৰ নাম: অনিল ৰংশাল ঘৰ নং : ১৩১ বয়স : 51 লিঙ্গ : মহিলা	GZH1992876 ফটো উপলব্ধ
835 নাম : ৰতেশ্বৰ টেৰন পিতাৰ নাম: ছাল ৰাম টেৰন ঘৰ নং : ১৩১ক বয়স : 59 লিঙ্গ : পুৰুষ	GZH1992898 ফটো উপলব্ধ	836 নাম : ললিতা টেৰন স্বামীৰ নাম: ৰতেশ্বৰ টেৰন ঘৰ নং : ১৩১ক বয়স : 43 লিঙ্গ : মহিলা	GZH1992901 ফটো উপলব্ধ	837 নাম : মঞ্জুবালা ৰংজাং স্বামীৰ নাম: ৰবিৰাম ৰংজাং ঘৰ নং : ১৩৩ বয়স : 61 লিঙ্গ : মহিলা	GZH1992934 ফটো উপলব্ধ
838 নাম : সুমিত্ৰা বংজাং পিতাৰ নাম: ৰবি বংজাং ঘৰ নং : ১৩৩ বয়স : 34 লিঙ্গ : মহিলা	GZH0049635 ফটো উপলব্ধ	839 নাম : ঠৰি ইংতি স্বামীৰ নাম: জয়ৰাম ইংতি ঘৰ নং : ১৩৪ বয়স : 66 লিঙ্গ : মহিলা	GZH1992945 ফটো উপলব্ধ	840 নাম : ৰাজেন ইংতি পিতাৰ নাম: জয়ৰাম ইংতি ঘৰ নং : ১৩৪ বয়স : 48 লিঙ্গ : পুৰুষ	GZH1992956 ফটো উপলব্ধ



841 নাম : অনিতা ইংতি স্বামীৰ নাম: বিষ্ণু ইংতি ঘৰ নং : ১৩৪ বয়স : 43 লিঙ্গ : মহিলা	GZH1992967 ফটো উপলব্ধ	842 নাম : বানেশ্বৰ ইংতি পিতাৰ নাম: জয়ৰাম ইংতি ঘৰ নং : ১৩৪ বয়স : 43 লিঙ্গ : পুৰুষ	GZH1992978 ফটো উপলব্ধ	843 নাম : পুত ইংতি পিতাৰ নাম: জয়ৰাম ইংতি ঘৰ নং : ১৩৪ বয়স : 42 লিঙ্গ : পুৰুষ	GZH0389163 ফটো উপলব্ধ
844 নাম : সুমিত্ৰা ইংতি স্বামীৰ নাম: বাৰ্জেন ইংতি ঘৰ নং : ১৩৪ বয়স : 42 লিঙ্গ : মহিলা	GZH0025899 ফটো উপলব্ধ	845 নাম : চমীত্ৰা টুমুং ইংতি স্বামীৰ নাম: বানেশ্বৰ ইংতি ঘৰ নং : ১৩৪ বয়স : 41 লিঙ্গ : মহিলা	GZH0391441 ফটো উপলব্ধ	846 নাম : ববিন ইংতি পিতাৰ নাম: জয়ৰাম ইংতি ঘৰ নং : ১৩৪ বয়স : 41 লিঙ্গ : পুৰুষ	GZH1992989 ফটো উপলব্ধ
847 নাম : বিষ্ণু ইংতি পিতাৰ নাম: জয়ৰাম ইংতি ঘৰ নং : ১৩৪ বয়স : 39 লিঙ্গ : পুৰুষ	GZH0025900 ফটো উপলব্ধ	848 নাম : চপ্পা ইংতি স্বামীৰ নাম: পুতু ইংতি ঘৰ নং : ১৩৪ বয়স : 34 লিঙ্গ : মহিলা	GZH0392092 ফটো উপলব্ধ	849 নাম : জিৰন চন্দ্ৰ বংজাং পিতাৰ নাম: চণ্ডিৰাম বংজাং ঘৰ নং : ১৩৫ বয়স : 62 লিঙ্গ : পুৰুষ	GZH1992990 ফটো উপলব্ধ
850 নাম : লক্ষ্মী বংজাং স্বামীৰ নাম: জিৰন চন্দ্ৰ বংজাং ঘৰ নং : ১৩৫ বয়স : 60 লিঙ্গ : মহিলা	GZH1993006 ফটো উপলব্ধ	851 নাম : পল্লবী গাৰো স্বামীৰ নাম: নয়ন বংজাং ঘৰ নং : ১৩৫ বয়স : 35 লিঙ্গ : মহিলা	GZH0895243 ফটো উপলব্ধ	852 নাম : নয়ন বংজাং পিতাৰ নাম: জিৰন বংজাং ঘৰ নং : ১৩৫ বয়স : 34 লিঙ্গ : পুৰুষ	GZH0025901 ফটো উপলব্ধ
S2 853 নাম : বেন বংজাং পিতাৰ নাম: জিৰন বংজাং ঘৰ নং : ১৩৫ বয়স : 32 লিঙ্গ : মহিলা	GZH0025902 ফটো উপলব্ধ	854 নাম : বিউতী বংজাং পিতাৰ নাম: জিৰন বংজাং ঘৰ নং : ১৩৫ বয়স : 25 লিঙ্গ : মহিলা	GZH2393379 ফটো উপলব্ধ	855 নাম : সাবিত্ৰী বংজাং স্বামীৰ নাম: বিমল বংজাং ঘৰ নং : ১৩৬ বয়স : 66 লিঙ্গ : মহিলা	GZH1993095 ফটো উপলব্ধ
856 নাম : জয়ন্ত বংজাং পিতাৰ নাম: বিমল বংজাং ঘৰ নং : ১৩৬ বয়স : 45 লিঙ্গ : পুৰুষ	GZH1993108 ফটো উপলব্ধ	857 নাম : কমলেশ্বৰ বংজাং পিতাৰ নাম: বিমল বংজাং ঘৰ নং : ১৩৬ বয়স : 42 লিঙ্গ : পুৰুষ	GZH1993119 ফটো উপলব্ধ	858 নাম : নিৰঞ্জন বংজাং পিতাৰ নাম: বিমল বংজাং ঘৰ নং : ১৩৬ বয়স : 40 লিঙ্গ : পুৰুষ	GZH1993120 ফটো উপলব্ধ
859 নাম : বিজয় বংজাং পিতাৰ নাম: বিমল বংজাং ঘৰ নং : ১৩৬ বয়স : 33 লিঙ্গ : পুৰুষ	GZH0025903 ফটো উপলব্ধ	860 নাম : প্ৰণৱ শইকিয়া পিতাৰ নাম: ডিম্বেশ্বৰ শইকিয়া ঘৰ নং : ১৩৭ বয়স : 50 লিঙ্গ : পুৰুষ	LQZ1343404 ফটো উপলব্ধ	861 নাম : কবিতা শইকিয়া স্বামীৰ নাম: প্ৰণৱ শইকিয়া ঘৰ নং : ১৩৭ বয়স : 46 লিঙ্গ : মহিলা	LQZ1343415 ফটো উপলব্ধ
862 নাম : বেলো ৰাম পাটগিৰী পিতাৰ নাম: জাৰ্মান পাটগিৰী ঘৰ নং : ১৩৮ বয়স : 57 লিঙ্গ : পুৰুষ	DZN7639090 ফটো উপলব্ধ	863 নাম : দীপিকা দেবী ক্ৰুপি স্বামীৰ নাম: নয়ন ক্ৰু ঘৰ নং : ১৪৭ বয়স : 35 লিঙ্গ : মহিলা	GZH1994532 ফটো উপলব্ধ	864 নাম : অঞ্জলী দেবী স্বামীৰ নাম: কৃষ্ণ কান্ত ভাগবতী ঘৰ নং : ১৫৪ বয়স : 59 লিঙ্গ : মহিলা	GZH0025905 ফটো উপলব্ধ
865 নাম : কৃষ্ণকান্ত ভাগৱতী পিতাৰ নাম: যোগেন্দ্ৰ নাথ ভাগৱতী ঘৰ নং : ১৫৪ বয়স : 56 লিঙ্গ : পুৰুষ	GZH0025904 ফটো উপলব্ধ	866 নাম : দিলীপ নন্দী পিতাৰ নাম: হৰিপদ নন্দী ঘৰ নং : ১৬২ বয়স : 56 লিঙ্গ : পুৰুষ	GZH1993017 ফটো উপলব্ধ	867 নাম : দিয়া নন্দী পিতাৰ নাম: দিলিপ নন্দী ঘৰ নং : ১৬২ বয়স : 23 লিঙ্গ : মহিলা	GZH2335412 ফটো উপলব্ধ
868 নাম : দিপেশ্বৰী বৰদলৈ স্বামীৰ নাম: ধিৰেন্দ্ৰ নাথ বৰদলৈ ঘৰ নং : ১৬৩ বয়স : 80 লিঙ্গ : মহিলা	GZH1993039 ফটো উপলব্ধ	869 নাম : ৰাধী নন্দী স্বামীৰ নাম: দিলীপ নন্দী ঘৰ নং : ১৬৩ বয়স : 51 লিঙ্গ : মহিলা	GZH1993028 ফটো উপলব্ধ	870 নাম : বিজয় কুমাৰ বৰদলৈ পিতাৰ নাম: ধিৰেন্দ্ৰ নাথ বৰদলৈ ঘৰ নং : ১৬৩ বয়স : 45 লিঙ্গ : পুৰুষ	GZH1993040 ফটো উপলব্ধ



871 নাম : প্রঞ্জল বৰদলৈ পিতাৰ নাম: ধিৰেন্দ্ৰ নাথ বৰদলৈ ঘৰ নং : ১৬৩ বয়স : 43 লিঙ্গ : পুৰুষ	GZH1993051 ফটো উপলব্ধ	872 নাম : গৌতম বৰপূজাৰী পিতাৰ নাম: গিৰিজী বৰপূজাৰী ঘৰ নং : ১৬৪ বয়স : 53 লিঙ্গ : পুৰুষ	GZH1993062 ফটো উপলব্ধ	873 নাম : ৰুমী বৰপূজাৰী স্বামীৰ নাম: গৌতম বৰপূজাৰী ঘৰ নং : ১৬৪ বয়স : 47 লিঙ্গ : মহিলা	GZH1993073 ফটো উপলব্ধ
874 নাম : যতিন তুমুং পিতাৰ নাম: তীৰ্থ তুমুং ঘৰ নং : ১৬৪ বয়স : 37 লিঙ্গ : পুৰুষ	GZH1993539 ফটো উপলব্ধ	875 নাম : ভাৰতী বৰপূজাৰী পিতাৰ নাম: গৌতম বৰপূজাৰী ঘৰ নং : ১৬৪ বয়স : 27 লিঙ্গ : মহিলা	GZH0081109 ফটো উপলব্ধ	876 নাম : বনজিত বেজবৰুৱা পিতাৰ নাম: অৰুন বেজবৰুৱা ঘৰ নং : ১৬৫ বয়স : 49 লিঙ্গ : পুৰুষ	GZH2902843 ফটো উপলব্ধ
877 নাম : উলপী বড়ো স্বামীৰ নাম: দিনেশ ৰংচাল ঘৰ নং : ১৮৮ বয়স : 53 লিঙ্গ : মহিলা	GZH0856849 ফটো উপলব্ধ	878 নাম : গোপাল বাহাদুৰ ছেত্ৰী পিতাৰ নাম: এচ বাহাদুৰ ছেত্ৰী ঘৰ নং : ২০০ বয়স : 78 লিঙ্গ : পুৰুষ	GZH0842435 ফটো উপলব্ধ	S2 879 নাম : কৌশিক মোহন ব্ৰহ্ম পিতাৰ নাম: জীতেন্দ্ৰ মোহন ব্ৰহ্ম ঘৰ নং : ২০২ বয়স : 72 লিঙ্গ : পুৰুষ	GZH1989942 ফটো উপলব্ধ
S2 880 নাম : ৰথ ব্ৰহ্ম স্বামীৰ নাম: কৌশিক মোহন ব্ৰহ্ম ঘৰ নং : ২০২ বয়স : 69 লিঙ্গ : মহিলা	GZH1989953 ফটো উপলব্ধ	S 881 নাম : ধীৰাজ মোহন ব্ৰহ্ম পিতাৰ নাম: কৌশিক মোহন ব্ৰহ্ম ঘৰ নং : ২০২ বয়স : 42 লিঙ্গ : পুৰুষ	GZH1989964 ফটো উপলব্ধ	E 882 নাম : মনোমোহন দাস পিতাৰ নাম: যোগেশ্বৰ দাস ঘৰ নং : ২০৩ বয়স : ৪৭ লিঙ্গ : পুৰুষ	GZH1990290 ফটো উপলব্ধ
883 নাম : গাঞ্জেস্বৰী দাস স্বামীৰ নাম: মনোমোহন দাস ঘৰ নং : ২০৩ বয়স : 76 লিঙ্গ : মহিলা	GZH1990303 ফটো উপলব্ধ	884 নাম : লক্ষ্যধৰ দাস পিতাৰ নাম: মনোমোহন দাস ঘৰ নং : ২০৩ বয়স : 53 লিঙ্গ : পুৰুষ	GZH1990314 ফটো উপলব্ধ	885 নাম : চানক্য দাস পিতাৰ নাম: মনোমোহন দাস ঘৰ নং : ২০৩ বয়স : 43 লিঙ্গ : পুৰুষ	GZH1990325 ফটো উপলব্ধ
886 নাম : নিজৰা পাঠক দাস স্বামীৰ নাম: লক্ষ্যধৰ দাস ঘৰ নং : ২০৩ বয়স : 41 লিঙ্গ : মহিলা	GZH1993200 ফটো উপলব্ধ	887 নাম : দীপা ৰাজবংশী দাস স্বামীৰ নাম: চানক্য দাস ঘৰ নং : ২০৩ বয়স : 36 লিঙ্গ : মহিলা	GZH1990405 ফটো উপলব্ধ	888 নাম : সুস্মিতা ভূঞা পিতাৰ নাম: দীপাক্ষৰ ভূঞা ঘৰ নং : ২০৩ বয়স : 24 লিঙ্গ : মহিলা	GZH2791127 ফটো উপলব্ধ
#2 889 নাম : সুভাষ চন্দ্ৰ দত্ত পিতাৰ নাম: কেশব চন্দ্ৰ দত্ত ঘৰ নং : ২০৪ বয়স : 57 লিঙ্গ : পুৰুষ	GZH1995955 ফটো উপলব্ধ	S2 890 নাম : ৰূপেশ্বৰী দেৱী স্বামীৰ নাম: সুভাষ চন্দ্ৰ ঘৰ নং : ২০৪ বয়স : 51 লিঙ্গ : মহিলা	GZH1995966 ফটো উপলব্ধ	891 নাম : উতপল পাটোৱাৰী পিতাৰ নাম: নৰেন পাটোৱাৰী ঘৰ নং : ২০৫ বয়স : 45 লিঙ্গ : পুৰুষ	GZH0025909 ফটো উপলব্ধ
892 নাম : ললিতা পাটোৱাৰী স্বামীৰ নাম: উতপল পাটোৱাৰী ঘৰ নং : ২০৫ বয়স : 45 লিঙ্গ : মহিলা	GZH0025910 ফটো উপলব্ধ	893 নাম : ৰণজিত কুমাৰ ৰয় পিতাৰ নাম: বনমালী ৰয় ঘৰ নং : ২০৬ বয়স : 45 লিঙ্গ : পুৰুষ	GZH0025911 ফটো উপলব্ধ	894 নাম : হিমালী ৰয় স্বামীৰ নাম: ৰঞ্জিত কুমাৰ ৰয় ঘৰ নং : ২০৬ বয়স : 43 লিঙ্গ : মহিলা	GZH0025912 ফটো উপলব্ধ
895 নাম : গোপাল ইংজাল পিতাৰ নাম: কলাৰাম ইংজাল ঘৰ নং : ২০৭ বয়স : 48 লিঙ্গ : পুৰুষ	GZH1995819 ফটো উপলব্ধ	896 নাম : মেঘালী ইংজাল স্বামীৰ নাম: গোলাপ ইংজাল ঘৰ নং : ২০৭ বয়স : 43 লিঙ্গ : মহিলা	GZH0025914 ফটো উপলব্ধ	897 নাম : অকণ ইংজাল পিতাৰ নাম: কলাৰাম ইংজাল ঘৰ নং : ২০৭ বয়স : 40 লিঙ্গ : পুৰুষ	GZH0025915 ফটো উপলব্ধ
898 নাম : চপ্পা ইনজল স্বামীৰ নাম: অকন ইনজল ঘৰ নং : ২০৭ বয়স : 40 লিঙ্গ : মহিলা	GZH2004174 ফটো উপলব্ধ	899 নাম : পল্লবী ইনজল পিতাৰ নাম: গোপাল ইনজল ঘৰ নং : ২০৭ বয়স : 23 লিঙ্গ : পুৰুষ	GZH2004273 ফটো উপলব্ধ	900 নাম : কন্দৰ্প দাস পিতাৰ নাম: উতসৰ চন্দ্ৰ দাস ঘৰ নং : ২০৮ বয়স : 57 লিঙ্গ : পুৰুষ	GZH0025917 ফটো উপলব্ধ



901 নাম : নিৰুপমা দাস স্বামীৰ নাম: কন্দৰ্প দাস ঘৰ নং : ২০৮ বয়স : 57 লিঙ্গ : মহিলা	GZH1995364 ফটো উপলব্ধ	902 নাম : বাহুল দাস পিতাৰ নাম: কন্দৰ্প দাস ঘৰ নং : ২০৮ বয়স : 30 লিঙ্গ : পুৰুষ	GZH2902149 ফটো উপলব্ধ	903 নাম : শিখামনি ভূঞা স্বামীৰ নাম: দীপাংকৰ ভূঞা ঘৰ নং : ২০৯ বয়স : 48 লিঙ্গ : মহিলা	GZH1995728 ফটো উপলব্ধ
904 নাম : দীপাংকৰ ভূঞা পিতাৰ নাম: অচ্যুত চন্দ্ৰ ভূঞা ঘৰ নং : ২০৯ বয়স : 47 লিঙ্গ : পুৰুষ	GZH0025919 ফটো উপলব্ধ	905 নাম : মিংকুল ভূঞা পিতাৰ নাম: দীপাংকৰ ভূঞা ঘৰ নং : ২০৯ বয়স : 29 লিঙ্গ : পুৰুষ	GZH2902343 ফটো উপলব্ধ	906 নাম : পুষ্প কান্ত নাথ পিতাৰ নাম: ডিম্বেশ্বৰ নাথ ঘৰ নং : ২১০ বয়স : 50 লিঙ্গ : পুৰুষ	GZH0025920 ফটো উপলব্ধ
907 নাম : পূৰ্ণা প্ৰভা দেৱী স্বামীৰ নাম: পুষ্প কান্ত নাথ ঘৰ নং : ২১০ বয়স : 45 লিঙ্গ : মহিলা	GZH0025921 ফটো উপলব্ধ	E 908 নাম : গয়াৰাম কলিতা পিতাৰ নাম: সন্তোৰাম কলিতা ঘৰ নং : ২১১ বয়স : 75 লিঙ্গ : পুৰুষ	GZH0025922 ফটো উপলব্ধ	909 নাম : কমলা কলিতা স্বামীৰ নাম: গয়াৰাম কলিতা ঘৰ নং : ২১১ বয়স : 69 লিঙ্গ : মহিলা	GZH0025923 ফটো উপলব্ধ
910 নাম : শান্তনু কলিতা পিতাৰ নাম: গয়াৰাম কলিতা ঘৰ নং : ২১১ বয়স : 46 লিঙ্গ : পুৰুষ	GZH0025924 ফটো উপলব্ধ	911 নাম : ৰিতুমোনি কলিতা পিতাৰ নাম: গয়াৰাম কলিতা ঘৰ নং : ২১১ বয়স : 37 লিঙ্গ : পুৰুষ	GZH0025925 ফটো উপলব্ধ	912 নাম : ৰঞ্জু কলিতা স্বামীৰ নাম: শান্তানু কলিতা ঘৰ নং : ২১১ বয়স : 37 লিঙ্গ : মহিলা	GZH0531012 ফটো উপলব্ধ
E 913 নাম : লক্ষেশ্বৰ ডেকা পিতাৰ নাম: পুৰুষ ৰাম ডে কা ঘৰ নং : 68 বয়স : 68 লিঙ্গ : পুৰুষ	GZH0025926 ফটো উপলব্ধ	914 নাম : অনিমা ডেকা স্বামীৰ নাম: লক্ষেশ্বৰ ডে কা ঘৰ নং : ২১২ বয়স : 57 লিঙ্গ : মহিলা	GZH0025927 ফটো উপলব্ধ	915 নাম : হিমাশ্ৰী ডেকা পিতাৰ নাম: লক্ষেশ্বৰ ডে কা ঘৰ নং : ২১২ বয়স : 33 লিঙ্গ : মহিলা	GZH0025928 ফটো উপলব্ধ
916 নাম : কৌশিক ডেকা পিতাৰ নাম: লক্ষেশ্বৰ ডে কা ঘৰ নং : ২১২ বয়স : 31 লিঙ্গ : পুৰুষ	GZH0025929 ফটো উপলব্ধ	917 নাম : কৃষ্ণ ৰাভা পিতাৰ নাম: প্ৰফুল্ল ৰাভা ঘৰ নং : ২১৩ বয়স : 46 লিঙ্গ : পুৰুষ	GZH1995615 ফটো উপলব্ধ	918 নাম : ফুলদা ৰাভা স্বামীৰ নাম: কৃষ্ণ ৰাভা ঘৰ নং : ২১৩ বয়স : 42 লিঙ্গ : মহিলা	GZH0025930 ফটো উপলব্ধ
919 নাম : পিতাম চন্দ্ৰ বৰ্মন পিতাৰ নাম: কৰুণা বৰ্মন ঘৰ নং : ২১৪ বয়স : 46 লিঙ্গ : পুৰুষ	GZH0025931 ফটো উপলব্ধ	920 নাম : কণিকা বৰ্মন স্বামীৰ নাম: পিতাম চন্দ্ৰ বৰ্মন ঘৰ নং : ২১৪ বয়স : 43 লিঙ্গ : মহিলা	GZH0025932 ফটো উপলব্ধ	921 নাম : বিক্ৰম বড়ো পিতাৰ নাম: প্ৰনৱ বড়ো ঘৰ নং : 215 বয়স : 19 লিঙ্গ : পুৰুষ	EJI0158709 ফটো উপলব্ধ
922 নাম : গৌতম কুমাৰ নাথ পিতাৰ নাম: সৰ্বেশ্বৰ নাথ ঘৰ নং : ২১৬ বয়স : 56 লিঙ্গ : পুৰুষ	GZH1990358 ফটো উপলব্ধ	923 নাম : চম্পা নাথ স্বামীৰ নাম: গৌতম কুমাৰ নাথ ঘৰ নং : ২১৬ বয়স : 49 লিঙ্গ : মহিলা	GZH1990369 ফটো উপলব্ধ	924 নাম : শ্ৰীমিন্দ্ৰ চন্দ্ৰ নাথ পিতাৰ নাম: সুধীৰ চন্দ্ৰ নাথ ঘৰ নং : ২১৬ বয়স : 46 লিঙ্গ : পুৰুষ	GZH1990370 ফটো উপলব্ধ
S2 925 নাম : লিপিকা দেৱী স্বামীৰ নাম: মণিন্দ্ৰ চন্দ্ৰ নাথ ঘৰ নং : ২১৬ বয়স : 35 লিঙ্গ : মহিলা	GZH1990438 ফটো উপলব্ধ	926 নাম : অনিত কুমাৰ দাস পিতাৰ নাম: ৰমেশ চন্দ্ৰ দাস ঘৰ নং : ২১৭ বয়স : 50 লিঙ্গ : পুৰুষ	GZH1993551 ফটো উপলব্ধ	927 নাম : কুইন মণি দাশ স্বামীৰ নাম: অনিত কুমাৰ দাস ঘৰ নং : ২১৭ বয়স : 48 লিঙ্গ : মহিলা	GZH1987399 ফটো উপলব্ধ
928 নাম : সত্যপ্ৰসাদ বসুমতাৰী পিতাৰ নাম: ফনীধৰ বসুমতাৰী ঘৰ নং : ২২০ বয়স : 48 লিঙ্গ : পুৰুষ	GZH0025935 ফটো উপলব্ধ	929 নাম : জন কলিতা বসুমতাৰী স্বামীৰ নাম: সত্যপ্ৰসাদ বসুমতাৰী ঘৰ নং : ২২০ বয়স : 46 লিঙ্গ : মহিলা	GZH0025936 ফটো উপলব্ধ	930 নাম : মীটু বে কাঠাৰ পিতাৰ নাম: বাৰেন বে কাঠাৰ ঘৰ নং : ২২০ বয়স : 45 লিঙ্গ : পুৰুষ	GZH2447134 ফটো উপলব্ধ



931 নাম : বৃধিন্দ্ৰ বসুমতাৰী পিতাৰ নাম: সত্য প্ৰসাদ বসুমতাৰী ঘৰ নং : ২২০ বয়স : 27 লিঙ্গ : পুৰুষ	GZH0931998 ফটো উপলব্ধ	932 নাম : জগদেও ৰায় পিতাৰ নাম: ৰাধা ৰায় ঘৰ নং : ২২১ বয়স : 69 লিঙ্গ : পুৰুষ	GZH1989135 ফটো উপলব্ধ	933 নাম : সমুদ্ৰী দেৱী স্বামীৰ নাম: জগদেও ৰায় ঘৰ নং : ২২১ বয়স : 60 লিঙ্গ : মহিলা	GZH1989146 ফটো উপলব্ধ
934 নাম : প্ৰকাশ ৰায় পিতাৰ নাম: জগদেও ৰায় ঘৰ নং : ২২১ বয়স : 38 লিঙ্গ : পুৰুষ	GZH1989157 ফটো উপলব্ধ	935 নাম : সবিতা ৰায় পিতাৰ নাম: জগদেও ৰায় ঘৰ নং : ২২১ বয়স : 34 লিঙ্গ : মহিলা	GZH1989179 ফটো উপলব্ধ	936 নাম : কন্দৰ্প কছাৰী পিতাৰ নাম: সমাদ্ৰ কছাৰী ঘৰ নং : ২২২ বয়স : 61 লিঙ্গ : পুৰুষ	GZH1989271 ফটো উপলব্ধ
937 নাম : নীলা কছাৰী স্বামীৰ নাম: কন্দৰ্প কছাৰী ঘৰ নং : ২২২ বয়স : 59 লিঙ্গ : মহিলা	GZH1989282 ফটো উপলব্ধ	938 নাম : উদ্ধৱ কছাৰী পিতাৰ নাম: কন্দৰ্প কছাৰী ঘৰ নং : ২২২ বয়স : 31 লিঙ্গ : পুৰুষ	GZH0025937 ফটো উপলব্ধ	939 নাম : অমৰজীত কছাৰী পিতাৰ নাম: কন্দৰ্প কছাৰী ঘৰ নং : ২২২ বয়স : 28 লিঙ্গ : পুৰুষ	GZH0392290 ফটো উপলব্ধ
940 নাম : ভবেশ ডেকা পিতাৰ নাম: চন্দ্ৰ কান্ত ডেকা ঘৰ নং : ২২৩ বয়স : 59 লিঙ্গ : পুৰুষ	GZH1989191 ফটো উপলব্ধ	941 নাম : গীতাজ্জলী ডেকা স্বামীৰ নাম: ভবেশ ডেকা ঘৰ নং : ২২৩ বয়স : 56 লিঙ্গ : মহিলা	GZH1989204 ফটো উপলব্ধ	942 নাম : পুলিন ডেকা পিতাৰ নাম: চন্দ্ৰ কান্ত ডেকা ঘৰ নং : ২২৩ বয়স : 49 লিঙ্গ : পুৰুষ	GZH1989215 ফটো উপলব্ধ
943 নাম : সুমন ডেকা পিতাৰ নাম: ভৱেশ ডেকা ঘৰ নং : ২২৩ বয়স : 27 লিঙ্গ : পুৰুষ	GZH0124339 ফটো উপলব্ধ	944 নাম : উপেন্দ্ৰ নাথ বৰ্মন পিতাৰ নাম: যোগেন বৰ্মন ঘৰ নং : ২২৪ বয়স : 54 লিঙ্গ : পুৰুষ	GZH1989226 ফটো উপলব্ধ	945 নাম : ৰেখা বৰ্মন স্বামীৰ নাম: উপেন্দ্ৰ নাথ বৰ্মন ঘৰ নং : ২২৪ বয়স : 43 লিঙ্গ : মহিলা	GZH1989237 ফটো উপলব্ধ
946 নাম : জিমান্মী বৰ্মন পিতাৰ নাম: উপেন্দ্ৰ নাথ বৰ্মন ঘৰ নং : ২২৪ বয়স : 26 লিঙ্গ : মহিলা	GZH0531681 ফটো উপলব্ধ	947 নাম : ৰিমান্মী বৰ্মন পিতাৰ নাম: উপেন্দ্ৰ নাথ বৰ্মন ঘৰ নং : ২২৪ বয়স : 23 লিঙ্গ : মহিলা	GZH0825281 ফটো উপলব্ধ	E2 948 নাম : গবিন্দ কলিতা পিতাৰ নাম: চন্দ্ৰ কলিতা ঘৰ নং : ২২৫ বয়স : 43 লিঙ্গ : পুৰুষ	GZH1989340 ফটো উপলব্ধ
949 নাম : অৰূপ কলিতা পিতাৰ নাম: প্ৰদীপ কলিতা ঘৰ নং : ২২৫ বয়স : 39 লিঙ্গ : পুৰুষ	GZH1989328 ফটো উপলব্ধ	950 নাম : অজিত কলিতা পিতাৰ নাম: প্ৰদীপ কলিতা ঘৰ নং : ২২৫ বয়স : 39 লিঙ্গ : পুৰুষ	GZH1989339 ফটো উপলব্ধ	951 নাম : বুবল কলিতা পিতাৰ নাম: প্ৰদীপ কলিতা ঘৰ নং : ২২৫ বয়স : 36 লিঙ্গ : পুৰুষ	GZH2902207 ফটো উপলব্ধ
952 নাম : পূজা কলিতা স্বামীৰ নাম: অজিত কলিতা ঘৰ নং : ২২৫ বয়স : 35 লিঙ্গ : মহিলা	GZH0399386 ফটো উপলব্ধ	953 নাম : কবিতা কলিতা স্বামীৰ নাম: বুবল কলিতা ঘৰ নং : ২২৫ বয়স : 34 লিঙ্গ : মহিলা	GZH2902218 ফটো উপলব্ধ	954 নাম : জুনা ৰায় স্বামীৰ নাম: ৰমেশ ঠাকুৰী ৰায় ঘৰ নং : ২২৬ বয়স : 53 লিঙ্গ : মহিলা	GZH1989384 ফটো উপলব্ধ
955 নাম : সুমিত্ৰা ৰায় পিতাৰ নাম: তুল বাহাদুৰ ৰায় ঘৰ নং : ২২৬ বয়স : 50 লিঙ্গ : মহিলা	GZH1989408 ফটো উপলব্ধ	956 নাম : সৰস্বতী ৰায় পিতাৰ নাম: তুল বাহাদুৰ ৰায় ঘৰ নং : ২২৬ বয়স : 46 লিঙ্গ : মহিলা	GZH1989419 ফটো উপলব্ধ	957 নাম : যুৱৰাজ ঠাকুৰী পিতাৰ নাম: ৰমেশ ঠাকুৰী ঘৰ নং : ২২৬ বয়স : 31 লিঙ্গ : পুৰুষ	GZH2902376 ফটো উপলব্ধ
958 নাম : কল্যাণ সোনাৰ পিতাৰ নাম: প্ৰকাশ সোনাৰ ঘৰ নং : ২২৬ বয়স : 30 লিঙ্গ : পুৰুষ	GZH0368613 ফটো উপলব্ধ	959 নাম : সত্যম ৰায় পিতাৰ নাম: মঙ্গল ৰায় ঘৰ নং : ২২৬ বয়স : 28 লিঙ্গ : পুৰুষ	GZH0125419 ফটো উপলব্ধ	960 নাম : লক্ষীৰাম তালুকদাৰ পিতাৰ নাম: শাওনা তালুকদাৰ ঘৰ নং : ২২৭ বয়স : 65 লিঙ্গ : পুৰুষ	GZH1990052 ফটো উপলব্ধ



961 নাম : অৰ্পনা তালুকদাৰ স্বামীৰ নাম: লক্ষীৰাম তালুকদাৰ ঘৰ নং : ১২৭ বয়স : 55 লিঙ্গ : মহিলা	GZH1990063 ফটো উপলব্ধ	962 নাম : ৰিতুমানি তালুকদাৰ পিতাৰ নাম: লক্ষীৰাম তালুকদাৰ ঘৰ নং : ১২৭ বয়স : 34 লিঙ্গ : পুৰুষ	GZH0025938 ফটো উপলব্ধ	963 নাম : কৰ্বেণ তালুকদাৰ পিতাৰ নাম: লক্ষীৰাম তালুকদাৰ ঘৰ নং : ১২৭ বয়স : 31 লিঙ্গ : পুৰুষ	GZH0025939 ফটো উপলব্ধ
964 নাম : ভাগ্যশ্ৰী তালুকদাৰ পিতাৰ নাম: লক্ষীৰাম তালুকদাৰ ঘৰ নং : ১২৭ বয়স : 26 লিঙ্গ : মহিলা	GZH0768614 ফটো উপলব্ধ	965 নাম : যোগেশ ডেকা পিতাৰ নাম: ৰমেশ ডেকা ঘৰ নং : ১২৮ বয়স : 65 লিঙ্গ : পুৰুষ	GZH1990074 ফটো উপলব্ধ	966 নাম : বেলি ডেকা পিতাৰ নাম: ৰমেশ ডেকা ঘৰ নং : ১২৮ বয়স : 56 লিঙ্গ : মহিলা	GZH1990096 ফটো উপলব্ধ
967 নাম : কল্পনা ডেকা স্বামীৰ নাম: যোগেশ ডেকা ঘৰ নং : ১২৮ বয়স : 55 লিঙ্গ : মহিলা	GZH1990085 ফটো উপলব্ধ	968 নাম : দীপ মণি ৰায় পিতাৰ নাম: জীতেন চন্দ্ৰ ৰায় ঘৰ নং : ১২৮ বয়স : 41 লিঙ্গ : পুৰুষ	DZJ1459661 ফটো উপলব্ধ	969 নাম : কৰবী ডেকা পিতাৰ নাম: যোগেশ ডেকা ঘৰ নং : ১২৮ বয়স : 34 লিঙ্গ : মহিলা	GZH0025940 ফটো উপলব্ধ
970 নাম : পূৰ্বী ডেকা পিতাৰ নাম: যোগেশ ডেকা ঘৰ নং : ১২৮ বয়স : 32 লিঙ্গ : মহিলা	GZH0025941 ফটো উপলব্ধ	971 নাম : সুৰভী ডেকা পিতাৰ নাম: যোগেশ ডেকা ঘৰ নং : ১২৮ বয়স : 30 লিঙ্গ : মহিলা	GZH2902070 ফটো উপলব্ধ	972 নাম : বিনীতা বৰ্মন স্বামীৰ নাম: বীৰেন চন্দ্ৰ বৰ্মন ঘৰ নং : ১২৯ বয়স : 56 লিঙ্গ : মহিলা	GZH1990450 ফটো উপলব্ধ
973 নাম : বীৰেন চন্দ্ৰ বৰ্মন পিতাৰ নাম: ৰবিৰাম বৰ্মন ঘৰ নং : ১২৯ বয়স : 54 লিঙ্গ : পুৰুষ	GZH1990449 ফটো উপলব্ধ	S2 974 নাম : ববিতা বৰ্মন পিতাৰ নাম: ৰিৰেন চন্দ্ৰ বৰ্মন ঘৰ নং : ১২৯ বয়স : 32 লিঙ্গ : মহিলা	GZH0025942 ফটো উপলব্ধ	975 নাম : ভাস্কৰ জ্যোতি বৰ্মন পিতাৰ নাম: বীৰেন চন্দ্ৰ বৰ্মন ঘৰ নং : ১২৯ বয়স : 30 লিঙ্গ : পুৰুষ	GZH0025943 ফটো উপলব্ধ
976 নাম : যোগেন চন্দ্ৰ দাস পিতাৰ নাম: লক্ষ্মী দাস ঘৰ নং : ১৩০ বয়স : 61 লিঙ্গ : পুৰুষ	GZH1990483 ফটো উপলব্ধ	977 নাম : কৰনা কান্ত দাস পিতাৰ নাম: লক্ষ্মী দাস ঘৰ নং : ১৩০ বয়স : 56 লিঙ্গ : পুৰুষ	GZH1990507 ফটো উপলব্ধ	978 নাম : কল্পনা পণ্ডিত স্বামীৰ নাম: অখিল পণ্ডিত ঘৰ নং : ১৩১ বয়স : 47 লিঙ্গ : মহিলা	GZH1990541 ফটো উপলব্ধ
979 নাম : গুঞ্জন পণ্ডিত মাতৃৰ নাম: কল্পনা পণ্ডিত ঘৰ নং : ১৩১ বয়স : 27 লিঙ্গ : পুৰুষ	GZH0531640 ফটো উপলব্ধ	980 নাম : ভাৰতী ৰাজবংশী স্বামীৰ নাম: সুভাষ ৰাজবংশী ঘৰ নং : ১৩২ বয়স : 66 লিঙ্গ : মহিলা	GZH1990552 ফটো উপলব্ধ	981 নাম : অমৰ ৰাজবংশী পিতাৰ নাম: সুভাষ ৰাজবংশী ঘৰ নং : ১৩২ বয়স : 45 লিঙ্গ : পুৰুষ	GZH1990563 ফটো উপলব্ধ
982 নাম : দীপালী ৰাজবংশী স্বামীৰ নাম: অমৰ ৰাজবংশী ঘৰ নং : ১৩২ বয়স : 39 লিঙ্গ : মহিলা	GZH0025944 ফটো উপলব্ধ	983 নাম : পংকজ দাস পিতাৰ নাম: চক্ৰপানী দাস ঘৰ নং : ১৩৩ বয়স : 47 লিঙ্গ : পুৰুষ	GZH1990574 ফটো উপলব্ধ	984 নাম : মাকনী দাস স্বামীৰ নাম: পঙ্কজ দাস ঘৰ নং : ১৩৩ বয়স : 46 লিঙ্গ : মহিলা	GZH1990585 ফটো উপলব্ধ
985 নাম : সুৰেন বড়ো পিতাৰ নাম: প্ৰফুল্ল বড়ো ঘৰ নং : ১৩৪ বয়স : 51 লিঙ্গ : পুৰুষ	GZH1990610 ফটো উপলব্ধ	E 986 নাম : মীনা বড়ো স্বামীৰ নাম: সুৰেন বড়ো ঘৰ নং : ১৩৪ বয়স : 46 লিঙ্গ : মহিলা	GZH1990621 ফটো উপলব্ধ	987 নাম : মাইসৰি বড়ো পিতাৰ নাম: সুৰেন বড়ো ঘৰ নং : ১৩৪ বয়স : 27 লিঙ্গ : মহিলা	GZH0129338 ফটো উপলব্ধ
988 নাম : ভবেন চন্দ্ৰ ডেকা পিতাৰ নাম: বানেশ্বৰ ডেকা ঘৰ নং : ১৩৫ বয়স : 59 লিঙ্গ : পুৰুষ	GZH1990654 ফটো উপলব্ধ	989 নাম : সুশীলা ডেকা স্বামীৰ নাম: ভবেন চন্দ্ৰ ডেকা ঘৰ নং : ১৩৫ বয়স : 56 লিঙ্গ : মহিলা	GZH1990665 ফটো উপলব্ধ	990 নাম : ডিম্পল ডেকা পিতাৰ নাম: ভবেন চন্দ্ৰ ডেকা ঘৰ নং : ১৩৫ বয়স : 39 লিঙ্গ : মহিলা	GZH1990676 ফটো উপলব্ধ



991 নাম : হেমন্ত ডেকা পিতাৰ নাম: ভবেন চন্দ্ৰ ডেকা ঘৰ নং : ২৩৫ বয়স : 36 লিঙ্গ : পুৰুষ	GZH1990643 ফটো উপলব্ধ	# 992 নাম : ঋতুমনি ডেকা পিতাৰ নাম: ভবেন চন্দ্ৰ ডেকা ঘৰ নং : 8 বয়স : 36 লিঙ্গ : পুৰুষ	GZH1990632 ফটো উপলব্ধ	E 993 নাম : কমলাকান্ত দাস পিতাৰ নাম: কামিনী কুমাৰ দাস ঘৰ নং : ২৩৬ বয়স : 86 লিঙ্গ : পুৰুষ	GZH1990870 ফটো উপলব্ধ
994 নাম : মঞ্জু দাস স্বামীৰ নাম: কমলাকান্ত দাস ঘৰ নং : ২৩৬ বয়স : 76 লিঙ্গ : মহিলা	GZH1990881 ফটো উপলব্ধ	995 নাম : কুপাল সিদ্ধ দাস পিতাৰ নাম: কমলাকান্ত দাস ঘৰ নং : ২৩৬ বয়স : 50 লিঙ্গ : পুৰুষ	GZH1990892 ফটো উপলব্ধ	996 নাম : সবিতা দাস স্বামীৰ নাম: কুপাল সিদ্ধ দাস ঘৰ নং : ২৩৬ বয়স : 47 লিঙ্গ : মহিলা	GZH0768424 ফটো উপলব্ধ
S2 997 নাম : মঞ্জুলা দাস পিতাৰ নাম: কমলাকান্ত দাস ঘৰ নং : ২৩৬ বয়স : 43 লিঙ্গ : মহিলা	GZH1990905 ফটো উপলব্ধ	# 998 নাম : হৰিচৰণ শৰ্মা পিতাৰ নাম: পৰেশ চন্দ্ৰ শৰ্মা ঘৰ নং : ঘৰ নং - 04 বয়স : 52 লিঙ্গ : পুৰুষ	GZH1993153 ফটো উপলব্ধ	# 999 নাম : অঞ্জনা দেৱী স্বামীৰ নাম: হৰিচৰণ শৰ্মা ঘৰ নং : ঘৰ- 04 বয়স : 48 লিঙ্গ : মহিলা	GZH1993164 ফটো উপলব্ধ
# 1000 নাম : ধুবজ্যোতি শৰ্মা পিতাৰ নাম: হৰিচৰণ শৰ্মা ঘৰ নং : ঘৰ-04 বয়স : 27 লিঙ্গ : পুৰুষ	GZH0401737 ফটো উপলব্ধ	1001 নাম : মুনালিনী চক্ৰবৰ্তী স্বামীৰ নাম: হেমন্ত কুমাৰ চক্ৰবৰ্তী ঘৰ নং : ২৩৮ বয়স : 66 লিঙ্গ : মহিলা	GZH1993186 ফটো উপলব্ধ	1002 নাম : পাঞ্চজন্ম চক্ৰবৰ্তী পিতাৰ নাম: হেমন্ত কুমাৰ চক্ৰবৰ্তী ঘৰ নং : ২৩৮ বয়স : 42 লিঙ্গ : পুৰুষ	GZH1993197 ফটো উপলব্ধ
E2 1003 নাম : কুশ কান্ত বৰা পিতাৰ নাম: চেনিৰাম বৰা ঘৰ নং : ২৪০ বয়স : 83 লিঙ্গ : পুৰুষ	GZH1993277 ফটো উপলব্ধ	E 1004 নাম : লাবন্য বৰা স্বামীৰ নাম: কুশকান্ত বৰা ঘৰ নং : ২৪০ বয়স : 75 লিঙ্গ : মহিলা	GZH1993288 ফটো উপলব্ধ	1005 নাম : গৌতম বৰা পিতাৰ নাম: কুশকান্ত বৰা ঘৰ নং : ২৪০ বয়স : 56 লিঙ্গ : পুৰুষ	GZH1993299 ফটো উপলব্ধ
1006 নাম : উতপল বৰা পিতাৰ নাম: কুশকান্ত বৰা ঘৰ নং : ২৪০ বয়স : 54 লিঙ্গ : পুৰুষ	GZH1993313 ফটো উপলব্ধ	E2 1007 নাম : বৰ্ণালী নন্দী পুৰকায়স্থ স্বামীৰ নাম: গৌতম বৰা ঘৰ নং : ২৪০ বয়স : 52 লিঙ্গ : মহিলা	GZH1993302 ফটো উপলব্ধ	1008 নাম : জোনালী বৰা স্বামীৰ নাম: উতপল বৰা ঘৰ নং : ২৪০ বয়স : 48 লিঙ্গ : মহিলা	GZH1993324 ফটো উপলব্ধ
1009 নাম : পৰেতোষ দাস পিতাৰ নাম: নদান দাস ঘৰ নং : ২৪২ বয়স : 45 লিঙ্গ : পুৰুষ	GZH1993357 ফটো উপলব্ধ	1010 নাম : অতুল চন্দ্ৰ ডেকা পিতাৰ নাম: অভয় ডেকা ঘৰ নং : ২৪২ বয়স : 71 লিঙ্গ : পুৰুষ	GZH1993493 ফটো উপলব্ধ	1011 নাম : অনিমা ডেকা স্বামীৰ নাম: অতুল চন্দ্ৰ ডেকা ঘৰ নং : ২৪২ বয়স : 55 লিঙ্গ : মহিলা	GZH1993506 ফটো উপলব্ধ
1012 নাম : মিতালী ডেকা পিতাৰ নাম: অতুল চন্দ্ৰ ডেকা ঘৰ নং : ২৪২ বয়স : 40 লিঙ্গ : মহিলা	GZH1993517 ফটো উপলব্ধ	1013 নাম : হেমচন্দ্ৰ ডেকা পিতাৰ নাম: অতুল চন্দ্ৰ ডেকা ঘৰ নং : ২৪২ বয়স : 37 লিঙ্গ : পুৰুষ	GZH1993528 ফটো উপলব্ধ	1014 নাম : বলিন ডেকা পিতাৰ নাম: ৰতন ডেকা ঘৰ নং : ২৪৩ বয়স : 44 লিঙ্গ : পুৰুষ	GZH1993653 ফটো উপলব্ধ
1015 নাম : বুনী বৰা স্বামীৰ নাম: পৰিতোষ দাস ঘৰ নং : ২৪৫ বয়স : 43 লিঙ্গ : মহিলা	GZH1993608 ফটো উপলব্ধ	1016 নাম : যশোদা নেৱাৰ স্বামীৰ নাম: মদন চন্দ্ৰ নেৱাৰ ঘৰ নং : ২৪৮ বয়স : 65 লিঙ্গ : মহিলা	GZH1985382 ফটো উপলব্ধ	1017 নাম : সঞ্জীৱ কে আৰ নেৱাৰ পিতাৰ নাম: মদন চন্দ্ৰ নেৱাৰ ঘৰ নং : ২৪৮ বয়স : 47 লিঙ্গ : পুৰুষ	GZH1985304 ফটো উপলব্ধ
S 1018 নাম : ৰাহুল নেৱাৰ পিতাৰ নাম: মদন চন্দ্ৰ নেৱাৰ ঘৰ নং : ২৪৮ বয়স : 45 লিঙ্গ : পুৰুষ	GZH1985326 ফটো উপলব্ধ	1019 নাম : ৰাজেন্দ্ৰ কুঃ নেৱাৰ পিতাৰ নাম: মদন চন্দ্ৰ নেৱাৰ ঘৰ নং : ২৪৮ বয়স : 44 লিঙ্গ : পুৰুষ	GZH1985348 ফটো উপলব্ধ	1020 নাম : মীনা নেৱাৰ স্বামীৰ নাম: ৰাহুল নেৱাৰ ঘৰ নং : ২৪৮ বয়স : 37 লিঙ্গ : মহিলা	GZH0025946 ফটো উপলব্ধ



1021 নাম : মধনীমা কাকতি নেৱাৰ স্বামীৰ নাম : সুৰজ কুমাৰ নেৱাৰ ঘৰ নং : ২৪৮ বয়স : 37 লিঙ্গ : মহিলা	GZH0025947 ফটো উপলব্ধ	1022 নাম : নিৰাজ কুমাৰ নেৱাৰ পিতাৰ নাম : বাৰ্জেন্দ্ৰ কুমাৰ নেৱাৰ ঘৰ নং : ২৪৮ বয়স : 31 লিঙ্গ : পুৰুষ	GZH0404178 ফটো উপলব্ধ	1023 নাম : নিলম নেৱাৰ পিতাৰ নাম : বাৰ্জেন্দ্ৰ কুমাৰ নেৱাৰ ঘৰ নং : ২৪৮ বয়স : 29 লিঙ্গ : মহিলা	GZH0404269 ফটো উপলব্ধ
1024 নাম : গৌতম দাস পিতাৰ নাম : হৰেন দাস ঘৰ নং : ২৪৯ বয়স : 47 লিঙ্গ : পুৰুষ	GZH2902321 ফটো উপলব্ধ	1025 নাম : দমযন্তী দাস স্বামীৰ নাম : গৌতম দাস ঘৰ নং : ২৪৯ বয়স : 37 লিঙ্গ : মহিলা	GZH2902332 ফটো উপলব্ধ	1026 নাম : নিতাই দাস পিতাৰ নাম : সূৰ্য্য দাস ঘৰ নং : ২৫০ বয়স : 56 লিঙ্গ : মহিলা	GZH2902810 ফটো উপলব্ধ
1027 নাম : মঞ্জু দাস স্বামীৰ নাম : নিতাই দাস ঘৰ নং : ২৫০ বয়স : 51 লিঙ্গ : মহিলা	GZH2902821 ফটো উপলব্ধ	1028 নাম : অভিজিত দাস পিতাৰ নাম : নিতাই দাস ঘৰ নং : ২৫০ বয়স : 31 লিঙ্গ : পুৰুষ	GZH2902832 ফটো উপলব্ধ	1029 নাম : বিপ্লৱ শৰণীয়া পিতাৰ নাম : মুকুন্দ শৰণীয়া ঘৰ নং : ২৫১ বয়স : 46 লিঙ্গ : পুৰুষ	GZH2902809 ফটো উপলব্ধ
1030 নাম : জ্ঞানোদোষ দেৱী স্বামীৰ নাম : বিপ্লৱ শৰণীয়া ঘৰ নং : ২৫১ বয়স : 45 লিঙ্গ : মহিলা	GZH2902796 ফটো উপলব্ধ	1031 নাম : চন্দ্ৰৰেখা বড়ো স্বামীৰ নাম : চিৰাজ চন্দ্ৰ বড়ো ঘৰ নং : ২৫২ বয়স : 35 লিঙ্গ : মহিলা	GZH2902854 ফটো উপলব্ধ	1032 নাম : ৰজনী কান্ত মেধী পিতাৰ নাম : ভদ্রেশ্বৰ মেধী ঘৰ নং : ২৫৩ বয়স : 57 লিঙ্গ : পুৰুষ	GZH2902774 ফটো উপলব্ধ
1033 নাম : প্ৰনিতা বৈশ্য মেধী স্বামীৰ নাম : ৰজনী কান্ত মেধী ঘৰ নং : ২৫৩ বয়স : 51 লিঙ্গ : মহিলা	GZH2902785 ফটো উপলব্ধ	1034 নাম : ৰঞ্জিত দাস পিতাৰ নাম : নগেন দাস ঘৰ নং : ২৫৪ বয়স : 37 লিঙ্গ : পুৰুষ	GZH2902741 ফটো উপলব্ধ	E 1035 নাম : প্ৰনিতা দাস স্বামীৰ নাম : দীপক দাস ঘৰ নং : ২৫৫ বয়স : 52 লিঙ্গ : মহিলা	GZH2902718 ফটো উপলব্ধ
1036 নাম : দীপ দাস পিতাৰ নাম : দীপক দাস ঘৰ নং : ২৫৫ বয়স : 32 লিঙ্গ : পুৰুষ	GZH2902730 ফটো উপলব্ধ	1037 নাম : ঋতুপৰ্ণা দাস পিতাৰ নাম : দীপক দাস ঘৰ নং : ২৫৫ বয়স : 30 লিঙ্গ : মহিলা	GZH2902729 ফটো উপলব্ধ	1038 নাম : বিতু দাস মাতৃৰ নাম : প্ৰণীতা দাস ঘৰ নং : ২৫৫ বয়স : 26 লিঙ্গ : পুৰুষ	GZH0624718 ফটো উপলব্ধ
1039 নাম : শ্যামল বড়ো পিতাৰ নাম : সুৰেন বড়ো ঘৰ নং : ২৫৬ বয়স : 46 লিঙ্গ : পুৰুষ	GZH2902672 ফটো উপলব্ধ	1040 নাম : সুনিতা বড়ো স্বামীৰ নাম : শ্যামল বড়ো ঘৰ নং : ২৫৬ বয়স : 36 লিঙ্গ : মহিলা	GZH2902683 ফটো উপলব্ধ	1041 নাম : কন্দৰ্প নাথ পিতাৰ নাম : ৰামমোহন নাথ ঘৰ নং : ২৫৭ বয়স : 62 লিঙ্গ : পুৰুষ	GZH2902638 ফটো উপলব্ধ
1042 নাম : গোলাপী নাথ স্বামীৰ নাম : কন্দৰ্প নাথ ঘৰ নং : ২৫৭ বয়স : 51 লিঙ্গ : মহিলা	GZH2902649 ফটো উপলব্ধ	1043 নাম : স্বপ্না নাথ পিতাৰ নাম : কন্দৰ্প নাথ ঘৰ নং : ২৫৭ বয়স : 33 লিঙ্গ : মহিলা	GZH2902650 ফটো উপলব্ধ	1044 নাম : ৰাতুল নাথ পিতাৰ নাম : কন্দৰ্প নাথ ঘৰ নং : ২৫৭ বয়স : 31 লিঙ্গ : পুৰুষ	GZH2902661 ফটো উপলব্ধ
1045 নাম : জিতেন দাস পিতাৰ নাম : গুৰুচৰন দাস ঘৰ নং : ২৫৮ বয়স : 43 লিঙ্গ : পুৰুষ	GZH2902616 ফটো উপলব্ধ	E 1046 নাম : পুতুলী দাস স্বামীৰ নাম : জিতেন দাস ঘৰ নং : ২৫৮ বয়স : 37 লিঙ্গ : মহিলা	GZH2902627 ফটো উপলব্ধ	1047 নাম : টিকেन्द्रজিত কলিতা পিতাৰ নাম : হালিৰাম কলিতা ঘৰ নং : ২৫৯ বয়স : 63 লিঙ্গ : পুৰুষ	GZH2902570 ফটো উপলব্ধ
1048 নাম : ৰীনা কলিতা স্বামীৰ নাম : টিকেन्द्रজিত কলিতা ঘৰ নং : ২৫৯ বয়স : 58 লিঙ্গ : মহিলা	GZH2902581 ফটো উপলব্ধ	1049 নাম : পংকজ কুমাৰ কলিতা পিতাৰ নাম : টিকেन्द्रজিত কলিতা ঘৰ নং : ২৫৯ বয়স : 35 লিঙ্গ : পুৰুষ	GZH2902592 ফটো উপলব্ধ	1050 নাম : ৰাহুল কুমাৰ কলিতা পিতাৰ নাম : টিকেन्द्रজিত কলিতা ঘৰ নং : ২৫৯ বয়স : 32 লিঙ্গ : পুৰুষ	GZH2902605 ফটো উপলব্ধ



1051 নাম : ধীৰাজ ৰংপী পিতাৰ নাম: বনো ৰংপী ঘৰ নং : ২৬০ বয়স : 46 লিঙ্গ : পুৰুষ	GZH2902569 ফটো উপলব্ধ	1052 নাম : ৰেখা ৰংপী স্বামীৰ নাম: ধীৰাজ ৰংপী ঘৰ নং : ২৬০ বয়স : 38 লিঙ্গ : মহিলা	GZH2902558 ফটো উপলব্ধ	1053 নাম : প্ৰসন্ন কুমাৰ দাস পিতাৰ নাম: ইৰৰাম দাস ঘৰ নং : ২৬১ বয়স : 73 লিঙ্গ : পুৰুষ	GZH2902514 ফটো উপলব্ধ
1054 নাম : কুঞ্জলতা দাস স্বামীৰ নাম: প্ৰসন্ন কুমাৰ দাস ঘৰ নং : ২৬১ বয়স : 64 লিঙ্গ : মহিলা	GZH2902525 ফটো উপলব্ধ	S2 1055 নাম : অনামিকা দাস পিতাৰ নাম: প্ৰদীপ কুমাৰ দাস ঘৰ নং : ২৬১ বয়স : 41 লিঙ্গ : মহিলা	GZH2902536 ফটো উপলব্ধ	1056 নাম : তেজস্বিতা দাস পিতাৰ নাম: প্ৰসন্ন কুমাৰ দাস ঘৰ নং : ২৬১ বয়স : 34 লিঙ্গ : মহিলা	GZH2902547 ফটো উপলব্ধ
1057 নাম : ৰত্নেশ্বৰ কলিতা পিতাৰ নাম: লক্ষেশ্বৰ কলিতা ঘৰ নং : ২৬২ বয়স : 45 লিঙ্গ : মহিলা	GZH2902490 ফটো উপলব্ধ	1058 নাম : কৰবী কলিতা স্বামীৰ নাম: ৰত্নেশ্বৰ কলিতা ঘৰ নং : ২৬২ বয়স : 36 লিঙ্গ : মহিলা	GZH2902503 ফটো উপলব্ধ	1059 নাম : প্ৰদীপ ভূঞা পিতাৰ নাম: ইৰেন চন্দ্ৰ ভূঞা ঘৰ নং : ২৬৩ বয়স : 61 লিঙ্গ : পুৰুষ	GZH2902467 ফটো উপলব্ধ
E 1060 নাম : মাকন ভূঞা স্বামীৰ নাম: প্ৰদীপ ভূঞা ঘৰ নং : ২৬৩ বয়স : 51 লিঙ্গ : মহিলা	GZH2902478 ফটো উপলব্ধ	1061 নাম : অম্বৰীশ ভূঞা পিতাৰ নাম: প্ৰদীপ ভূঞা ঘৰ নং : ২৬৩ বয়স : 31 লিঙ্গ : পুৰুষ	GZH2902489 ফটো উপলব্ধ	1062 নাম : তাৰিণী চৰণ পিতাৰ নাম: শিল্প ঘৰ নং : 270 বয়স : 63 লিঙ্গ : পুৰুষ	HFV1084748 ফটো উপলব্ধ
1063 নাম : মোহিনী বৰ্মণ স্বামীৰ নাম: তাৰিণী চৰণ বৰ্মণ ঘৰ নং : 270 বয়স : 57 লিঙ্গ : মহিলা	HFV1084759 ফটো উপলব্ধ	1064 নাম : সৌৰভ জ্যোতি পিতাৰ নাম: তাৰিণীচৰণ বৰ্মণ ঘৰ নং : 270 বয়স : 30 লিঙ্গ : পুৰুষ	HFV1090604 ফটো উপলব্ধ	1065 নাম : ধীৰাজ প্ৰতিম পিতাৰ নাম: তাৰিণী চৰণ বৰ্মণ ঘৰ নং : 270 বয়স : 24 লিঙ্গ : পুৰুষ	HFV0624361 ফটো উপলব্ধ
1066 নাম : বসন্ত কুমাৰ চৌধুৰী পিতাৰ নাম: দেবেন্দ্ৰ নাথ চৌধুৰী ঘৰ নং : 1080 বয়স : 56 লিঙ্গ : পুৰুষ	EJI0030890 ফটো উপলব্ধ	1067 নাম : সন্দীপ দাস পিতাৰ নাম: সুনীল ঘৰ নং : 1081 বয়স : 40 লিঙ্গ : পুৰুষ	JMV9346741 ফটো উপলব্ধ	1068 নাম : দেবা কান্ত বৰ্মণ পিতাৰ নাম: কনক ঘৰ নং : 1082 বয়স : 43 লিঙ্গ : পুৰুষ	EJI0068791 ফটো উপলব্ধ
1069 নাম : মাইন বৰ্মণ স্বামীৰ নাম: দেবা কান্ত ঘৰ নং : 1082 বয়স : 39 লিঙ্গ : মহিলা	EJI0068783 ফটো উপলব্ধ	1070 নাম : বিজু বড়ো গোরলা স্বামীৰ নাম: নানা বড়ো ঘৰ নং : 1083 বয়স : 44 লিঙ্গ : মহিলা	DYB0219782 ফটো উপলব্ধ	1071 নাম : গোবিন্দ শৰ্মা পিতাৰ নাম: ৰাজকিশোৰ শৰ্মা ঘৰ নং : 1084 বয়স : 50 লিঙ্গ : পুৰুষ	CBD1151731 ফটো উপলব্ধ
1072 নাম : ধৰ্মেশ্বৰী ছেত্ৰী পিতাৰ নাম: বেনুধৰ দাস ঘৰ নং : 1085 বয়স : 33 লিঙ্গ : মহিলা	EJI0057265 ফটো উপলব্ধ	1073 নাম : পুষ্প শৰ্মা মাতৃৰ নাম: শান্তি দেবী ঘৰ নং : 1085 বয়স : 23 লিঙ্গ : মহিলা	BSW0527341 ফটো উপলব্ধ	1074 নাম : সূৰ্য্য টেৰন মাতৃৰ নাম: সীতা টেৰন ঘৰ নং : বয়স : 19 লিঙ্গ : পুৰুষ	EJI0187252 ফটো উপলব্ধ
1075 নাম : বৈকুণ্ঠ তালকদাৰ পিতাৰ নাম: তুৰন তালকদাৰ ঘৰ নং : অপাৰ্টমেণ্ট নং:৭৬ 765, সাউথ সিটি ব্লক বি বয়স : 67 লিঙ্গ : পুৰুষ	ZXD2326626 ফটো উপলব্ধ	S2 1076 নাম : পূজা সোনাৰ পিতাৰ নাম: ধনু কাহাদৰ সোনাৰ ঘৰ নং : অপাৰ্টমেণ্ট ফোৰ বয়স : 33 লিঙ্গ : মহিলা	CQG1689389 ফটো উপলব্ধ	1077 নাম : ৰিংকু দাস স্বামীৰ নাম: কিশোৰ কলিতা ঘৰ নং : বীনা মিকিৰ পাথ বয়স : 35 লিঙ্গ : মহিলা	EJI0168823 ফটো উপলব্ধ
S 1078 নাম : তৌশিক ৰাজ ছেত্ৰী পিতাৰ নাম: ৰাজেশ ছেত্ৰী ঘৰ নং : ব্লক আ 101 অচ্যুত আল্বেৰ্ত্তা পথেমেস্ত বয়স : 23 লিঙ্গ : পুৰুষ	LQZ0718700 ফটো উপলব্ধ	1079 নাম : পাৰ্থ প্ৰতীম সৰকাৰ পিতাৰ নাম: প্ৰসেনজিত সৰকাৰ ঘৰ নং : ব্লক আ ফ্ল্যাট নো ডি-2 প্ৰিয়ংকা ৰেজীডেংসী বয়স : 35 লিঙ্গ : পুৰুষ	LQZ0560847 ফটো উপলব্ধ	1080 নাম : মহেশ্বৰ কলিতা পিতাৰ নাম: কান্দৰাম কলিতা ঘৰ নং : সা/ও-কান্দোৰাম কলিতা বয়স : 62 লিঙ্গ : পুৰুষ	DZN1663510 ফটো উপলব্ধ



1081 নাম : মানৱ জ্যোতি কলিতা পিতাৰ নাম: মহেশ্বৰ কলিতা ঘৰ নং : সা/ও- মহেশ্বৰ কলিতা বয়স : 29 লিঙ্গ : পুৰুষ	DZN0682229 ফটো উপলব্ধ	1082 নাম : অজয় কুমাৰ ঠাকুৰ পিতাৰ নাম: শৰণ ঠাকুৰ ঘৰ নং : সা/ও. শৰণ ঠাকুৰ বয়স : 38 লিঙ্গ : পুৰুষ	EJI0206078 ফটো উপলব্ধ	1083 নাম : বেথা দেৱী পিতাৰ নাম: মুন্সি লাল ৰায় ঘৰ নং : চাগলপাৰা বয়স : 47 লিঙ্গ : মহিলা	LQZ0429597 ফটো উপলব্ধ
1084 নাম : সৰ্বেশ কুমাৰ ৰাই মাতৃৰ নাম: বেথা দেৱী ঘৰ নং : চাগলপাৰা বয়স : 25 লিঙ্গ : পুৰুষ	LQZ0635698 ফটো উপলব্ধ	1085 নাম : গোকুল টুমাং পিতাৰ নাম: স্যামসন টুমাং ঘৰ নং : চাগলপাৰা বয়স : 22 লিঙ্গ : পুৰুষ	EJI0174789 ফটো উপলব্ধ	1086 নাম : নবনীতা দত্ত স্বামীৰ নাম: অভিলাষ ভূঞা ঘৰ নং : ডি-102 উত্তৰআয়ান গ্রীণ্ড বয়স : 34 লিঙ্গ : মহিলা	EJI0186742 ফটো উপলব্ধ
1087 নাম : সৌৰভী দাসগুপ্ত পিতাৰ নাম: সুধেন্দু শেখৰ ধৰ ঘৰ নং : এফ-103, ব্লক- বি, ব্যাবিলন বয়স : 40 লিঙ্গ : মহিলা	CZH3838855 ফটো উপলব্ধ	1088 নাম : অবনী মাধৱ শৰ্মা পূজাৰী পিতাৰ নাম: গঙ্গাধৰ শৰ্মা পূজাৰী ঘৰ নং : ফ্ল্যাট নো 111 বয়স : 64 লিঙ্গ : পুৰুষ	GZH2430537 ফটো উপলব্ধ	1089 নাম : বন্দনা শৰ্মা পূজাৰী স্বামীৰ নাম: অবনি মাধৱ শৰ্মা পূজাৰী ঘৰ নং : ফ্ল্যাট নো-111 সাউথ সিটি অপাৰ্টমেণ্ট বয়স : 57 লিঙ্গ : মহিলা	GZH2430548 ফটো উপলব্ধ
1090 নাম : সীতা ছেত্ৰী অন্যান্য: ৰাজ কুমাৰ শৰ্মা ঘৰ নং : ফ্ল্যাট নো-715, ব্লক- বি, সাউথ সিটি অপাৰ্টমেণ্ট. বয়স : 24 লিঙ্গ : মহিলা	EJI0207779 ফটো উপলব্ধ	1091 নাম : ৰাজ কুমাৰ শৰ্মা পিতাৰ নাম: ৰামজী শৰ্মা ঘৰ নং : ফ্ল্যাট নো. 715, সাউথ সিটি অপাৰ্টমেণ্ট বয়স : 42 লিঙ্গ : পুৰুষ	FHM0693952 ফটো উপলব্ধ	# 1092 নাম : বেথা প্ৰসাদ স্বামীৰ নাম: ৰাজেশ কুমাৰ ঘৰ নং : ফ্ল্যাট নো. এ-502, 5থ ফ্লোৰ, ব্লক-এ বয়স : 40 লিঙ্গ : মহিলা	LRV1121797 ফটো উপলব্ধ
1093 নাম : দিপাঞ্জলী ইংতি মাতৃৰ নাম: মিনতী ইংতি ঘৰ নং : গাৰভাংগা ৰোড বয়স : 30 লিঙ্গ : মহিলা	GZH2855585 ফটো উপলব্ধ	1094 নাম : জয়া স্বৰ্গীয়াৰী পিতাৰ নাম: মুকুট স্বৰ্গীয়াৰী ঘৰ নং : গাৰভাংগা ৰোড বয়স : 30 লিঙ্গ : মহিলা	GZH0283077 ফটো উপলব্ধ	1095 নাম : পায়েল ৰা পিতাৰ নাম: সৰিন্দৰ ৰা ঘৰ নং : গোল্ডেন ৰুডজ, উমং বয়স : 19 লিঙ্গ : মহিলা	EJI0178764 ফটো উপলব্ধ
1096 নাম : ৰোশন কুমাৰ সিং পিতাৰ নাম: ৰমাকান্ত সিং ঘৰ নং : গোল্ডেন ৰুডজ, উমং ফ্ল্যাট - 1008 বয়স : 19 লিঙ্গ : পুৰুষ	EJI0189639 ফটো উপলব্ধ	1097 নাম : সুজিত ৰয় পিতাৰ নাম: প্ৰাণেশ ৰয় ঘৰ নং : গোল্ডেন ৰুডজ, উমং ফ্ল্যাট নো-210, ব্লক-বি বয়স : 43 লিঙ্গ : পুৰুষ	HQG1205976 ফটো উপলব্ধ	1098 নাম : দেবশ্ৰী দে পিতাৰ নাম: দলাল দে ঘৰ নং : গোল্ডেন ৰুডজ, উমং ফ্ল্যাট নো-210, ব্লক-বি বয়স : 35 লিঙ্গ : মহিলা	HNF7440622 ফটো উপলব্ধ
1099 নাম : সৰলা দাস স্বামীৰ নাম: ৰমণী দাস ঘৰ নং : গোল্ডেন ৰুডজ, উমং, ফ্ল্যাট নো. 830 বয়স : 56 লিঙ্গ : মহিলা	LQZ2270544 ফটো উপলব্ধ	1100 নাম : কংকনা মনি দাস মাতৃৰ নাম: সৰলা দাস ঘৰ নং : গোল্ডেন ৰুডজ, উমং, ফ্ল্যাট নো. 830 বয়স : 31 লিঙ্গ : মহিলা	LQZ0234278 ফটো উপলব্ধ	1101 নাম : তুলিকা দাস মাতৃৰ নাম: সৰলা দাস ঘৰ নং : গোল্ডেন ৰুডজ, উমং, ফ্ল্যাট নো. 830 বয়স : 27 লিঙ্গ : মহিলা	LQZ0234336 ফটো উপলব্ধ
1102 নাম : হিমাশ্ৰী দাস মাতৃৰ নাম: সৰলা দাস ঘৰ নং : গোল্ডেন ৰুডজ, উমং, ফ্ল্যাট নো. 830, বয়স : 23 লিঙ্গ : মহিলা	EJI0163816 ফটো উপলব্ধ	1103 নাম : বিজয় কুমাৰ সাহা পিতাৰ নাম: বীৰেন্দ্ৰ সাহা ঘৰ নং : গোল্ডেন ৰুডজ, উমং, ফ্ল্যাট নো-1110 বয়স : 48 লিঙ্গ : পুৰুষ	HBP1125355 ফটো উপলব্ধ	1104 নাম : সুদীপ্তা সাহা স্বামীৰ নাম: বিজয় সাহা ঘৰ নং : গোল্ডেন ৰুডজ, উমং, ফ্ল্যাট নো-1110 বয়স : 38 লিঙ্গ : মহিলা	HBP0306787 ফটো উপলব্ধ
1105 নাম : অক্ষয় সোনোৱাল পিতাৰ নাম: ধমেশ্বৰ সোনোৱাল ঘৰ নং : গোল্ডেন ৰুডজ, উমং ফ্ল্যাট নো-1430, বয়স : 62 লিঙ্গ : পুৰুষ	DZN1502314 ফটো উপলব্ধ	1106 নাম : ৰমা কান্ত সিং পিতাৰ নাম: ৰাম বিলাস সিং ঘৰ নং : গোল্ডেন ৰুডজ, উমং, গাৰভাংগা ৰোড, বয়স : 47 লিঙ্গ : পুৰুষ	LQZ0033845 ফটো উপলব্ধ	1107 নাম : বিচিত্ৰা ব্ৰহ্ম বংজাং স্বামীৰ নাম: জয়ন্ত বংজাং ঘৰ নং : এইচ/ন 40 বয়স : 31 লিঙ্গ : মহিলা	FXW0227306 ফটো উপলব্ধ
1108 নাম : বাবী ৰংপি পিতাৰ নাম: ধন ৰংপি ঘৰ নং : এইচ/নো- 01 বয়স : 20 লিঙ্গ : মহিলা	EJI0192740 ফটো উপলব্ধ	1109 নাম : প্ৰণৱ চন্দ্ৰ ইংতি পিতাৰ নাম: নবেন চন্দ্ৰ ইংতি ঘৰ নং : ঘৰ নং 13 বয়স : 36 লিঙ্গ : পুৰুষ	GZH2902036 ফটো উপলব্ধ	1110 নাম : দেবেশ্বৰ বড়ো পিতাৰ নাম: নন্দলাল বড়ো ঘৰ নং : ঘৰ নং 14 বয়স : 61 লিঙ্গ : পুৰুষ	GZH1990278 ফটো উপলব্ধ



1111 নাম : প্ৰিঞ্চী বড়ো পিতাৰ নাম: দেবেশ্বৰ বড়ো ঘৰ নং : ঘৰ নং 14 বয়স : 19 লিঙ্গ : মহিলা	EJI0169615 ফটো উপলব্ধ	1112 নাম : অঞ্জলি মালাকাৰ স্বামীৰ নাম: চিলাদিয়া মালাকাৰ ঘৰ নং : এইচ.নো-15 বয়স : 58 লিঙ্গ : মহিলা	EJI0206631 ফটো উপলব্ধ	1113 নাম : ওপালা হাজে পিতাৰ নাম: চিলাদিয়া মালাকাৰ ঘৰ নং : এইচ.নো-15 বয়স : 30 লিঙ্গ : মহিলা	EJI0206680 ফটো উপলব্ধ
1114 নাম : ভাৰ্গৱ ইংতি পিতাৰ নাম: সুধীৰ চন্দ্ৰ ইংতি ঘৰ নং : এইচ.নো. 15 বয়স : 19 লিঙ্গ : পুৰুষ	EJI0196097 ফটো উপলব্ধ	1115 নাম : ৰেনকা বৰো স্বামীৰ নাম: ধীৰেন টেৰন ঘৰ নং : এইচ.নো -17 বয়স : 43 লিঙ্গ : মহিলা	GZH1986523 ফটো উপলব্ধ	1116 নাম : অজিত চন্দ্ৰ কলিতা পিতাৰ নাম: খৰ্গধৰ কলিতা ঘৰ নং : এইচ নো 110 বয়স : 65 লিঙ্গ : পুৰুষ	GZH1791884 ফটো উপলব্ধ
1117 নাম : জ্যোৎস্না কলিতা স্বামীৰ নাম: অজিত চন্দ্ৰ কলিতা ঘৰ নং : এইচ নো 110 বয়স : 54 লিঙ্গ : মহিলা	GZH1791895 ফটো উপলব্ধ	1118 নাম : তানসেন কলিতা পিতাৰ নাম: অজিত চন্দ্ৰ কলিতা ঘৰ নং : এইচ নো 110 বয়স : 21 লিঙ্গ : পুৰুষ	EJI0048744 ফটো উপলব্ধ	1119 নাম : দেব ৰাজভাণ্ডাৰী পিতাৰ নাম: কিশোৰ কুমাৰ ৰাজভাণ্ডাৰী ঘৰ নং : ঘৰ নং 111 বয়স : 22 লিঙ্গ : পুৰুষ	EJI0202077 ফটো উপলব্ধ
1120 নাম : ৰুমি টেৰন পিতাৰ নাম: মৃদুল ইংজাল ঘৰ নং : এইচ নো 231 বয়স : 37 লিঙ্গ : মহিলা	GZH1988449 ফটো উপলব্ধ	1121 নাম : অৰ্পণা ভূঞা স্বামীৰ নাম: জিতুমানি ভূঞা ঘৰ নং : হাউচ নো- বয়স : 45 লিঙ্গ : মহিলা	EJI0207688 ফটো উপলব্ধ	1122 নাম : অলকেশ ডেকা পিতাৰ নাম: ভবেশ ডেকা ঘৰ নং : ঘৰ নং 2 বয়স : 21 লিঙ্গ : পুৰুষ	EJI0174748 ফটো উপলব্ধ
1123 নাম : স্বপালী দেৱী পিতাৰ নাম: নিধিৰাম নাথ ঘৰ নং : হাউচ নো-03 বয়স : 51 লিঙ্গ : মহিলা	HBP0373266 ফটো উপলব্ধ	1124 নাম : দিয়া দেৱী মাতৃৰ নাম: স্বপালী দেৱী ঘৰ নং : হাউচ নো-03 বয়স : 26 লিঙ্গ : মহিলা	HBP0538520 ফটো উপলব্ধ	1125 নাম : নবজিত শৰ্মা পিতাৰ নাম: হৰিচৰন শৰ্মা ঘৰ নং : হাউচ নো-04 বয়স : 19 লিঙ্গ : পুৰুষ	EJI0129197 ফটো উপলব্ধ
1126 নাম : ৰামদেৱ পণ্ডিত অন্যান্য: সীতা দেৱী ঘৰ নং : হাউচ নো 5 বয়স : 48 লিঙ্গ : পুৰুষ	EJI0189860 ফটো উপলব্ধ	1127 নাম : সীতা দেৱী অন্যান্য: দেৱী ভূঞা দাস ঘৰ নং : হাউচ নো 5 বয়স : 42 লিঙ্গ : মহিলা	EJI0172999 ফটো উপলব্ধ	1128 নাম : ৰাজা ছেত্ৰী পিতাৰ নাম: দল বাহাদৰ ছেত্ৰী ঘৰ নং : হাউচ নো -05 বয়স : 41 লিঙ্গ : পুৰুষ	EJI0150755 ফটো উপলব্ধ
1129 নাম : বিজলী ছেত্ৰী স্বামীৰ নাম: ৰাজা ছেত্ৰী ঘৰ নং : হাউচ নো-05 বয়স : 30 লিঙ্গ : মহিলা	EJI0150763 ফটো উপলব্ধ	1130 নাম : সিয়া দে পিতাৰ নাম: গোস্বামী দে ঘৰ নং : হাউচ নো 06 বয়স : 21 লিঙ্গ : মহিলা	VFT0012260 ফটো উপলব্ধ	1131 নাম : লিপিকা বড়া শইকীয়া স্বামীৰ নাম: ঘনশ্যাম শইকীয়া ঘৰ নং : হাউচ নো. 06,পূৰ্ণিমা পাথ বয়স : 37 লিঙ্গ : মহিলা	JSV0557298 ফটো উপলব্ধ
1132 নাম : নমিতা ব্ৰহ্মপু পিতাৰ নাম: জীৱন ব্ৰহ্মপু ঘৰ নং : হাউচ নো. 8 বয়স : 19 লিঙ্গ : মহিলা	EJI0166975 ফটো উপলব্ধ	1133 নাম : পৰিতোষ দেব পিতাৰ নাম: মতিৰঞ্জন দেব ঘৰ নং : হাউচ নো- 8 বয়স : 37 লিঙ্গ : পুৰুষ	GZH0014936 ফটো উপলব্ধ	1134 নাম : বাপি দেব পিতাৰ নাম: মতি ৰঞ্জন দেব ঘৰ নং : হাউচ নো-8 এ বয়স : 39 লিঙ্গ : পুৰুষ	GZH0013268 ফটো উপলব্ধ
1135 নাম : স্নেহা দেব পিতাৰ নাম: বাপ্পী দেব ঘৰ নং : হাউচ নো-8এ বয়স : 19 লিঙ্গ : মহিলা	EJI0205153 ফটো উপলব্ধ	1136 নাম : ভাৰতী সোনোৱাল স্বামীৰ নাম: সুমন দেব ঘৰ নং : হাউচ নো-8আ,ব্যালানে- 2,ৰংপি নাগৰ বয়স : 23 লিঙ্গ : মহিলা	EJI0206755 ফটো উপলব্ধ	1137 নাম : অনামিকা ডেকা পিতাৰ নাম: ৰাতুল ডেকা ঘৰ নং : ঘৰ নং 12 বয়স : 21 লিঙ্গ : মহিলা	EJI0174409 ফটো উপলব্ধ
1138 নাম : অজিত ইংতি পিতাৰ নাম: হেমা ইংতি ঘৰ নং : হাউচ নো-14 বয়স : 21 লিঙ্গ : পুৰুষ	EJI0150474 ফটো উপলব্ধ	1139 নাম : প্ৰসান্ত কলিতা পিতাৰ নাম: ৰাতুল কলিতা ঘৰ নং : হাউচ নো-17 বয়স : 34 লিঙ্গ : পুৰুষ	BPJ0116988 ফটো উপলব্ধ	1140 নাম : মৰমী কলিতা পিতাৰ নাম: প্ৰশান্ত কলিতা ঘৰ নং : হাউচ নো-17 বয়স : 32 লিঙ্গ : মহিলা	BPJ0481408 ফটো উপলব্ধ



1141 নাম : ৰতন সুব্ৰধৰ পিতাৰ নাম: হেমন্ত কুমাৰ সুব্ৰধৰ ঘৰ নং : হাউচ নো- 17আ,লোখৰা,গাৰভাংগা ৰোড বয়স : 54 লিঙ্গ : পুৰুষ	DTK0037358 ফটো উপলব্ধ	1142 নাম : ৰূপ ৰেখা দাস স্বামীৰ নাম: মহেশ দাস ঘৰ নং : হাউচ নো-24 বয়স : 37 লিঙ্গ : মহিলা	EJI0204099 ফটো উপলব্ধ	1143 নাম : অভিৰাম বৰদলৈ পিতাৰ নাম: উপেন বৰদলৈ ঘৰ নং : হাউচ নো-30 বয়স : 54 লিঙ্গ : পুৰুষ	GZH2400604 ফটো উপলব্ধ
1144 নাম : নিতুমনি দলৈ পিতাৰ নাম: অভি ৰাম দলৈ ঘৰ নং : হাউচ নো-30 বয়স : 26 লিঙ্গ : মহিলা	GZH2451268 ফটো উপলব্ধ	1145 নাম : জিতুমনি শইকীয়া পিতাৰ নাম: প্ৰনব শইকীয়া ঘৰ নং : হাউচ নো-30 বয়স : 22 লিঙ্গ : পুৰুষ	EJI0187401 ফটো উপলব্ধ	1146 নাম : বিবেক পাটগিৰী পিতাৰ নাম: বলো ৰাম পাটগিৰী ঘৰ নং : ঘৰ নং 31 বয়স : 21 লিঙ্গ : পুৰুষ	EJI0205161 ফটো উপলব্ধ
1147 নাম : স্বীয় শইকীয়া স্বামীৰ নাম: ৰমেশ শইকীয়া ঘৰ নং : হাউচ নো 31 ৰামনগৰ বয়স : 28 লিঙ্গ : মহিলা	CDZ0129924 ফটো উপলব্ধ	1148 নাম : বিউতী বৰা কাঠাৰ স্বামীৰ নাম: খগেন্দ্ৰ কাঠাৰ ঘৰ নং : হাউচ নো-33 বয়স : 39 লিঙ্গ : মহিলা	GZH0025889 ফটো উপলব্ধ	1149 নাম : আকৃতি গগৈ পিতাৰ নাম: ভুবন গগৈ ঘৰ নং : হাউচ নো 33 বয়স : 20 লিঙ্গ : মহিলা	EJI0182394 ফটো উপলব্ধ
1150 নাম : মথুৰা মোহন ৰায় পিতাৰ নাম: বনমালী ৰয় ঘৰ নং : হাউচ নো-35 বয়স : 54 লিঙ্গ : পুৰুষ	DZN0036788 ফটো উপলব্ধ	1151 নাম : গীতিকা দাস স্বামীৰ নাম: মথুৰা মোহন ৰয় ঘৰ নং : হাউচ নো-35 বয়স : 47 লিঙ্গ : মহিলা	DZN0036789 ফটো উপলব্ধ	1152 নাম : বিমল কাকতি পিতাৰ নাম: শৰত কাকতি ঘৰ নং : হাউচ নো. 35 বয়স : 52 লিঙ্গ : পুৰুষ	DZN1741135 ফটো উপলব্ধ
1153 নাম : কৃত্তিক কাকতি পিতাৰ নাম: বিমল কাকতি ঘৰ নং : হাউচ নো. 35 বয়স : 23 লিঙ্গ : পুৰুষ	DZN4194312 ফটো উপলব্ধ	1154 নাম : লীলা দাস স্বামীৰ নাম: দিবাকৰ কাকতি ঘৰ নং : হাউচ নো 36আ বয়স : 44 লিঙ্গ : মহিলা	EJI0169227 ফটো উপলব্ধ	1155 নাম : জিন্টি ৰায় পিতাৰ নাম: নুপেন চন্দ্ৰ ৰায় ঘৰ নং : হাউচ নো- 38 বয়স : 27 লিঙ্গ : মহিলা	LQZ0367664 ফটো উপলব্ধ
1156 নাম : অৰ্ণৱজীত কাশ্যপ শৰণীয়া পিতাৰ নাম: বিপ্ৰহ শৰণীয়া শৰণীয়া ঘৰ নং : হাউচ নো. 40, সেউজ নাগৰ বয়স : 19 লিঙ্গ : পুৰুষ	EJI0187799 ফটো উপলব্ধ	1157 নাম : ৰিপন ডেকা পিতাৰ নাম: গোপীনাথ ডে কা ঘৰ নং : হাউচ নো-43 বয়স : 56 লিঙ্গ : পুৰুষ	GZH0025906 ফটো উপলব্ধ	1158 নাম : পিনা ডেকা স্বামীৰ নাম: ৰিপন ডে কা ঘৰ নং : হাউচ নো-43 বয়স : 41 লিঙ্গ : মহিলা	GZH0025907 ফটো উপলব্ধ
1159 নাম : তুসৰ টেৰন পিতাৰ নাম: ৰতেশ্বৰ টেৰন ঘৰ নং : হাউচ নো-43আ বয়স : 19 লিঙ্গ : পুৰুষ	EJI0182626 ফটো উপলব্ধ	1160 নাম : পুনম দেৱী স্বামীৰ নাম: ৰঞ্জিত ৰায় ঘৰ নং : হাউচ নো. 44 বয়স : 42 লিঙ্গ : মহিলা	DZN1127315 ফটো উপলব্ধ	1161 নাম : মীৰা বৰুৱা স্বামীৰ নাম: লেট বিপিন বৰুৱা ঘৰ নং : হাউচ নো-51 বয়স : 61 লিঙ্গ : মহিলা	EJI0204917 ফটো উপলব্ধ
1162 নাম : টিনা ৰাভা স্বামীৰ নাম: জিতুমনি দাস ঘৰ নং : হাউচ নো-57 বয়স : 26 লিঙ্গ : মহিলা	EJI0186866 ফটো উপলব্ধ	1163 নাম : পংকজ কেলেং পিতাৰ নাম: বাবুল কেলেং ঘৰ নং : হাউচ নো-60 বয়স : 44 লিঙ্গ : পুৰুষ	GZH1987980 ফটো উপলব্ধ	1164 নাম : তৃষ্ণা ৰাভা স্বামীৰ নাম: শকীউল আহমেদ সৰকাৰ ঘৰ নং : হাউচ নো-66 বয়স : 38 লিঙ্গ : মহিলা	MPU0064055 ফটো উপলব্ধ
1165 নাম : কবিতা টেৰন পিতাৰ নাম: দিপন টেৰন ঘৰ নং : হাউচ নো-68 বয়স : 20 লিঙ্গ : মহিলা	EJI0180026 ফটো উপলব্ধ	1166 নাম : নয়ন মনি তেৰাংপী স্বামীৰ নাম: নৰেশ্বৰ টেৰন ঘৰ নং : হাউচ নো-68, নিয়ৰ. লোখৰা স্টেট ডিসপেনসাৰি বয়স : 41 লিঙ্গ : মহিলা	GZH2902241 ফটো উপলব্ধ	1167 নাম : অজয় বড়ো পিতাৰ নাম: মহেন্দ্ৰ বড়ো ঘৰ নং : ঘৰ নং 83 বয়স : 24 লিঙ্গ : পুৰুষ	EJI0135475 ফটো উপলব্ধ
1168 নাম : ৰাভুল বড়ো পিতাৰ নাম: মহেন্দ্ৰ বড়ো ঘৰ নং : ঘৰ নং 83 বয়স : 23 লিঙ্গ : পুৰুষ	EJI0135483 ফটো উপলব্ধ	1169 নাম : কৰিশ্মা বড়ো পিতাৰ নাম: মহেন্দ্ৰ বড়ো ঘৰ নং : ঘৰ নং 83 বয়স : 21 লিঙ্গ : মহিলা	EJI0135467 ফটো উপলব্ধ	1170 নাম : অনীতা ৰাভা পিতাৰ নাম: ভবেন ফংগ্ৰো ঘৰ নং : হাউচ নং - 88 বয়স : 41 লিঙ্গ : মহিলা	ANW0011791 ফটো উপলব্ধ



1171 নাম : সৌৰভ সাহা পিতাৰ নাম: শংকৰ সাহা ঘৰ নং : হাউচ নো. 114আ বয়স : 30 লিঙ্গ : পুৰুষ	DZN0705657 ফটো উপলব্ধ	1172 নাম : প্ৰনব বৰো পিতাৰ নাম: ফাইখৰাব বৰো ঘৰ নং : হাউচ নো-215 বয়স : 53 লিঙ্গ : পুৰুষ	GZH0025933 ফটো উপলব্ধ	1173 নাম : সাবিত্ৰী কাথেৰ বৰো স্বামীৰ নাম: প্ৰনব বৰো ঘৰ নং : হাউচ নো-215 বয়স : 44 লিঙ্গ : মহিলা	GZH0025934 ফটো উপলব্ধ
1174 নাম : ইমামি কলিতা পিতাৰ নাম: প্ৰদীপ চন্দ্ৰ কলিতা ঘৰ নং : হাউচ নো-228 বয়স : 26 লিঙ্গ : মহিলা	EJI0176313 ফটো উপলব্ধ	1175 নাম : ইমামি কলিতা স্বামীৰ নাম: যুগল দাস ঘৰ নং : হাউচ নো-228,লোখৰা বয়স : 26 লিঙ্গ : মহিলা	EJI0176040 ফটো উপলব্ধ	1176 নাম : শিখামনি চৌধুৰী পিতাৰ নাম: ব্যোমকেশ চৌধুৰী ঘৰ নং : হাউচ নো-333 বয়স : 60 লিঙ্গ : মহিলা	GZH1797371 ফটো উপলব্ধ
1177 নাম : ৰিয়া ৰংপি পিতাৰ নাম: ধীৰেন ৰংপি ঘৰ নং : ঘৰ নং 415 বয়স : 19 লিঙ্গ : মহিলা	EJI0171033 ফটো উপলব্ধ	1178 নাম : নীলম ৰোশ্বসন পিতাৰ নাম: ভবেন ৰোশ্বসন ঘৰ নং : হাউচ নো-সী-64,বিনাৰাম মিকিৰ পাথ বয়স : 19 লিঙ্গ : মহিলা	EJI0188342 ফটো উপলব্ধ	1179 নাম : শৈলেন চন্দ্ৰ দাস পিতাৰ নাম: দেবেশ্বৰ দাস ঘৰ নং : হাউচ নংবৰ 9 বয়স : 55 লিঙ্গ : পুৰুষ	DZN1851087 ফটো উপলব্ধ
1180 নাম : অভিনৱ গগৈ গগৈ পিতাৰ নাম: লক্ষ্য জ্যোতি গগৈ ঘৰ নং : হাউচ নংবৰ 29 বয়স : 20 লিঙ্গ : পুৰুষ	EJI0178152 ফটো উপলব্ধ	1181 নাম : দামিনী বৰা পিতাৰ নাম: মনাল বৰা ঘৰ নং : হাউচ নংবৰ -36 বয়স : 21 লিঙ্গ : মহিলা	EJI0167627 ফটো উপলব্ধ	1182 নাম : খীৰুদ চৰ্মা পিতাৰ নাম: লখমী চৰ্মা ঘৰ নং : লোখৰা বয়স : 38 লিঙ্গ : পুৰুষ	HPS0022046 ফটো উপলব্ধ
1183 নাম : বিমলা দাস স্বামীৰ নাম: প্ৰভাস চন্দ্ৰ দাস ঘৰ নং : লোখৰা বয়স : 59 লিঙ্গ : মহিলা	GZH1985235 ফটো উপলব্ধ	1184 নাম : নিভা গগৈ স্বামীৰ নাম: অঞ্জন গগৈ ঘৰ নং : লোখৰা বয়স : 40 লিঙ্গ : মহিলা	EJI0182386 ফটো উপলব্ধ	1185 নাম : সাবিত্ৰী দাস স্বামীৰ নাম: বাবুল দাস ঘৰ নং : লোখৰা এক্সেল পাৱ্লিক স্কুল ৰোড বয়স : 60 লিঙ্গ : মহিলা	EJI0208330 ফটো উপলব্ধ
1186 নাম : ব্ৰেশ্বৰী পেণ্ড টেৰণ স্বামীৰ নাম: পৰমেশ্বৰ টেৰণ ঘৰ নং : লোখৰা,চাগলপাৰা বয়স : 40 লিঙ্গ : মহিলা	GZH0025884 ফটো উপলব্ধ	1187 নাম : হৰশায়অজিত সিনহা পিতাৰ নাম: শ্যাম মোহন সিনহা ঘৰ নং : লোখৰা, নীতৰ ফৰেষ্ট গেট বয়স : 20 লিঙ্গ : পুৰুষ	EJI0152413 ফটো উপলব্ধ	1188 নাম : ৰাকেশ বৈশ্য পিতাৰ নাম: যাদব বৈশ্য ঘৰ নং : লোখৰা, সেউজ নাগৰ, বয়স : 20 লিঙ্গ : পুৰুষ	EJI0167668 ফটো উপলব্ধ
1189 নাম : হিৰক জ্যোতি ৰাহাং পিতাৰ নাম: চন্দ্ৰ কান্ত ৰাহাং ঘৰ নং : মনষা মন্দিৰ পাথ বয়স : 28 লিঙ্গ : পুৰুষ	EJI0179101 ফটো উপলব্ধ	1190 নাম : কপিল ইংতি মাতৃৰ নাম: দিপিকা ইংতি ঘৰ নং : না বয়স : 22 লিঙ্গ : পুৰুষ	EJI0128678 ফটো উপলব্ধ	1191 নাম : মানস দাস পিতাৰ নাম: অনিত কুমাৰ দাস ঘৰ নং : না বয়স : 20 লিঙ্গ : পুৰুষ	EJI0137950 ফটো উপলব্ধ
1192 নাম : নিজ ৰাজবংশী পিতাৰ নাম: অমৰ ৰাজবংশী ঘৰ নং : না বয়স : 19 লিঙ্গ : পুৰুষ	EJI0135491 ফটো উপলব্ধ	1193 নাম : আনন্দ ৰাম কাঠাৰ পিতাৰ নাম: বীৰেন কাঠাৰ ঘৰ নং : নীতৰ মনষা মন্দিৰ বয়স : 51 লিঙ্গ : পুৰুষ	GZH1992434 ফটো উপলব্ধ	1194 নাম : পলাশ মুণি পাটগিৰী পিতাৰ নাম: দিশান পাটগিৰী ঘৰ নং : নীতৰ মনষা মন্দিৰ বয়স : 36 লিঙ্গ : পুৰুষ	GZH2464238 ফটো উপলব্ধ
1195 নাম : জুন কাঠাৰ পিতাৰ নাম: আনন্দ ৰাম কাঠাৰ ঘৰ নং : নীতৰ মনষা মন্দিৰ বয়স : 20 লিঙ্গ : পুৰুষ	EJI0017509 ফটো উপলব্ধ	1196 নাম : নিৰ্মল ওজা পিতাৰ নাম: লেট কমলেশ্বৰ ঘৰ নং : নীতৰ ৩সংগো বাল্লি অ্যাকাডেমী বয়স : 44 লিঙ্গ : পুৰুষ	EJI0054825 ফটো উপলব্ধ	1197 নাম : জৈফৰ মাধৱ পিতাৰ নাম: নবজিত তালুকদাৰ ঘৰ নং : নীল বয়স : 19 লিঙ্গ : পুৰুষ	EJI0140889 ফটো উপলব্ধ
1198 নাম : লক্ষ্মী দেৱ স্বামীৰ নাম: পৰিতোশ দেৱ ঘৰ নং : ৰংপি নগৰ পাথ,লখৰা বয়স : 36 লিঙ্গ : মহিলা	GZH0346395 ফটো উপলব্ধ	1199 নাম : প্ৰতীক্ষা দাস পিতাৰ নাম: শৈলেন চন্দ্ৰ দাস ঘৰ নং : ৰং সগল পৰা কৰবী পাথ হাউচ নো 09 বয়স : 22 লিঙ্গ : মহিলা	EJI0180083 ফটো উপলব্ধ	1200 নাম : চন্দ্ৰ ৰাহাং পিতাৰ নাম: সৰু ৰহাং ঘৰ নং : সগলপাৰা বয়স : 57 লিঙ্গ : পুৰুষ	LQZ2015556 ফটো উপলব্ধ

1201	EJI0155937
নাম : সৌৰভ বৰা পিতাৰ নাম : উতপল বৰা ঘৰ নং : সগলপৰা, লোখৰা বয়স : 19 লিঙ্গ : পুৰুষ	ফটো উপলব্ধ

1202	EJI0164756
নাম : জমন দাস পিতাৰ নাম : প্ৰানজিত কুমাৰ দাস ঘৰ নং : সৰসাজাই কৰ্বী পাথ বয়স : 19 লিঙ্গ : পুৰুষ	ফটো উপলব্ধ



1203	1	GZH0122218
নাম : ভূপেন কলিতা পিতাৰ নাম : মাধব কলিতা ঘৰ নং : হাউচ নো-65,লোখৰা বয়স : 58 লিঙ্গ : পুৰুষ		
ফটো উপলব্ধ		

1204	1	DZN0231878
নাম : অংশুমান গোস্বামী পিতাৰ নাম : ব্ৰহ্মানন্দ গোস্বামী ঘৰ নং : আনন্দম তন্তী,ফ্ল্যাট নো আ1,সেউজ নাগৰ বয়স : 40 লিঙ্গ : পুৰুষ		
ফটো উপলব্ধ		

1205	1	DZN1090638
নাম : পল্লবী কাঠাৰ পিতাৰ নাম : হৰেশ্বৰ কাঠাৰ ঘৰ নং : লোখৰা ফৰেষ্ট অফিস বয়স : 26 লিঙ্গ : মহিলা		
ফটো উপলব্ধ		

1206	1	EJI0046748
নাম : আশীষ কুমাৰ তিৱাৰী পিতাৰ নাম : উমাশংকৰ তিৱাৰী ঘৰ নং : চাগলপাৰা,কৰবী পাথ বয়স : 48 লিঙ্গ : পুৰুষ		
ফটো উপলব্ধ		

1207	1	EJI0002568
নাম : আভা তিৱাৰী স্বামীৰ নাম : আশীষ কুমাৰ তিৱাৰী ঘৰ নং : চাগলপাৰা,কৰবী পাথ বয়স : 40 লিঙ্গ : মহিলা		
ফটো উপলব্ধ		

1208	1	DZN1429783
নাম : নিৰোদ চন্দ্ৰ বৰদলৈ পিতাৰ নাম : কেমন চন্দ্ৰ বৰদলৈ ঘৰ নং : ফ্ল্যাট নো-661,সাউথ সিটি অপাৰ্টমেণ্ট বয়স : 62 লিঙ্গ : পুৰুষ		
ফটো উপলব্ধ		

1209	1	DZN1429794
নাম : ৰূপালী বৰভূঞা বৰদলৈ স্বামীৰ নাম : নিৰোদ চন্দ্ৰ বৰদলৈ ঘৰ নং : ফ্ল্যাট নো-661,সাউথ সিটি অপাৰ্টমেণ্ট বয়স : 50 লিঙ্গ : মহিলা		
ফটো উপলব্ধ		

1210	1	EJI0142083
নাম : বনসিতা কলিতা পিতাৰ নাম : ভূপেন কলিতা ঘৰ নং : হাউচ নো-65,লোখৰা বয়স : 20 লিঙ্গ : মহিলা		
ফটো উপলব্ধ		

1211	1	LQZ7446073
নাম : অৰ্চনা ৰা পিতাৰ নাম : বিবেকানন্দ ৰা ঘৰ নং : 901,গোল্ডেনউডজ, উমাং বয়স : 40 লিঙ্গ : মহিলা		
ফটো উপলব্ধ		

1212	1	EJI0232710
নাম : প্ৰনামী দেৱী পিতাৰ নাম : পুষ্প কান্ত নাথ ঘৰ নং : হাউচ নো-210 বয়স : 19 লিঙ্গ : মহিলা		
ফটো উপলব্ধ		

1213	1	BYK0285189
নাম : কাশীৰী নাথ পিতাৰ নাম : অনিল নাথ ঘৰ নং : পাট নং 131 বয়স : 28 লিঙ্গ : মহিলা		
ফটো উপলব্ধ		

1214	1	DZN0042239
নাম : হেমেন বৈশ্য পিতাৰ নাম : অৰবিন্দ বৈশ্য ঘৰ নং : পাট নো. 131 বয়স : 34 লিঙ্গ : পুৰুষ		
ফটো উপলব্ধ		

1215	1	CFM1529299
নাম : প্ৰতিমা কলিতা স্বামীৰ নাম : অজিত কলিতা ঘৰ নং : 34 বয়স : 50 লিঙ্গ : মহিলা		
ফটো উপলব্ধ		

1216	1	CFT2735333
নাম : ৰূপৰেখা দেউৰী ডেকা স্বামীৰ নাম : যজ্ঞেশ্বৰ ডেকা ঘৰ নং : পি এচ নং 127, ঘৰ নং 5 বয়স : 49 লিঙ্গ : মহিলা		
ফটো উপলব্ধ		

1217	1	GZH0856484
নাম : জয়ন্ত কুমাৰ ডেকা পিতাৰ নাম : হৰিচৰণ ডেকা ঘৰ নং : সেউজ পাথ,সেউজ নাগৰ বয়স : 54 লিঙ্গ : পুৰুষ		
ফটো উপলব্ধ		

1218	1	LQX8240515
নাম : অম্বিকা দেৱী স্বামীৰ নাম : বিনয় দাহাল ঘৰ নং : সেউজ নাগৰ বয়স : 44 লিঙ্গ : মহিলা		
ফটো উপলব্ধ		

1219	1	GZH0822502
নাম : দলুমানি ডেকা স্বামীৰ নাম : জয়ন্ত কুমাৰ ডেকা ঘৰ নং : সেউজ পাথ,সেউজ নাগৰ বয়স : 44 লিঙ্গ : মহিলা		
ফটো উপলব্ধ		

1220	1	EJI0237651
নাম : কুশল ৰংপি পিতাৰ নাম : অজিত ৰংপি ঘৰ নং : লোখৰা বয়স : 18 লিঙ্গ : পুৰুষ		
ফটো উপলব্ধ		

1221	1	EJI0238006
নাম : দিব্য টুমুং পিতাৰ নাম : নীৰায়ন টুমুং ঘৰ নং : চাগলপাৰা বয়স : 19 লিঙ্গ : মহিলা		
ফটো উপলব্ধ		

1222	1	EJI0239889
নাম : পৰিসিতা মালাকাৰ অন্যান্য : ৰাতুল নাথ ঘৰ নং : নো বয়স : 20 লিঙ্গ : মহিলা		
ফটো উপলব্ধ		

1223	1	EJI0239921
নাম : আশীষ ইংতি পিতাৰ নাম : বিষ্ণু ইংতি ঘৰ নং : লোখৰা বয়স : 20 লিঙ্গ : পুৰুষ		
ফটো উপলব্ধ		

1224	1	EJI0240028
নাম : জোনালী ইংতি মাতৃৰ নাম : সুমিত্ৰা ইংতি ঘৰ নং : সী/ও : ৰাজেন ইংতি,মনষা মন্দিৰ বয়স : 20 লিঙ্গ : মহিলা		
ফটো উপলব্ধ		

1225	1	EJI0007013
নাম : তুষা ডেকা পিতাৰ নাম : মনোজ ডেকা ঘৰ নং : 6 বয়স : 25 লিঙ্গ : মহিলা		
ফটো উপলব্ধ		

1226	1	EJI0243188
নাম : সমীৰন ডেকা পিতাৰ নাম : সতীশ ডেকা ঘৰ নং : 97 বয়স : 18 লিঙ্গ : পুৰুষ		
ফটো উপলব্ধ		

1227	1	LQZ1754718
নাম : মনোজ মিমণী পিতাৰ নাম : ইশ্বৰ দাস মিমণী ঘৰ নং : ফ্ল্যাট নো 751 ব্লক বি সাউথ সিটি অপাৰ্টমেণ্ট বয়স : 65 লিঙ্গ : পুৰুষ		
ফটো উপলব্ধ		

1228	1	GZH0122499
নাম : মনিকা কলিতা স্বামীৰ নাম : ভূপেন কলিতা ঘৰ নং : হাউচ নো-65,গাৰভাংগা ৰোড বয়স : 34 লিঙ্গ : মহিলা		
ফটো উপলব্ধ		

1229	1	SUD0057729
নাম : ব্ৰজ কিশোৰ সাহ পিতাৰ নাম : ৰাম ধাৰী সাহ ঘৰ নং : লোখৰা বয়স : 40 লিঙ্গ : পুৰুষ		
ফটো উপলব্ধ		

1230	1	SUD0793919
নাম : আনমোল ভাৰতী স্বামীৰ নাম : ব্ৰজ কিশোৰ সাহ ঘৰ নং : লোখৰা বয়স : 31 লিঙ্গ : মহিলা		
ফটো উপলব্ধ		

1231	1	EJI0248013
নাম : মহিমা মিমণী পিতাৰ নাম : মনোজ মিমণী ঘৰ নং : ফ্ল্যাট নো-751,ব্লক- বি,সাউথ সিটি অপাৰ্টমেণ্ট. বয়স : 29 লিঙ্গ : মহিলা		
ফটো উপলব্ধ		



1232	1	EJI0252155	ফটো উপলব্ধ	নাম : জিত ইংতি মাতৃৰ নাম: অনিতা ইংতি ঘৰ নং : চাগলপাৰা বয়স : 24 লিঙ্গ : পুৰুষ	1233	1	EJI0254003	ফটো উপলব্ধ	নাম : স্দীপ্ত ডেকা পিতাৰ নাম: ৰিপন ডেকা ঘৰ নং : হাউস নো- 43 বয়স : 21 লিঙ্গ : পুৰুষ	1234	1	EJI0255224	ফটো উপলব্ধ	নাম : দময়ন্তী বৰো পিতাৰ নাম: শ্ৰবীন বৰো ঘৰ নং : চাগলপাৰা বয়স : 18 লিঙ্গ : মহিলা
1235	1	GZH0736504	ফটো উপলব্ধ	নাম : পুনম ছেত্ৰী টুমুং স্বামীৰ নাম: বিপ্ল টুমুং ঘৰ নং : চাগলপাৰা বয়স : 30 লিঙ্গ : মহিলা	1236	1	CFT5943555	ফটো উপলব্ধ	নাম : মহিব্বৰ ৰহমান পিতাৰ নাম: মোবাৰক আলী ঘৰ নং : গোল্ডেন বুডজ. এফ নো- 1428 বয়স : 31 লিঙ্গ : পুৰুষ	1237	1	GZH2919622	ফটো উপলব্ধ	নাম : ৰোশন যোধানি পিতাৰ নাম: অৰুণ কুমাৰ যোধানী ঘৰ নং : সাউথ সিটি, ফ্ল্যাট নো 363, বুক-সী, বয়স : 33 লিঙ্গ : পুৰুষ
1238	1	LQZ2302990	ফটো উপলব্ধ	নাম : শ্ৰীংকউৰজ গয়াৰী পিতাৰ নাম: সুৰেন্দ্ৰ নাথ গয়াৰী ঘৰ নং : হাউস নো. 6 ৰাদ নো. 27 বয়স : 34 লিঙ্গ : পুৰুষ	1239	1	LQZ2306867	ফটো উপলব্ধ	নাম : সুৰেন্দ্ৰ নাথ গয়াৰী পিতাৰ নাম: সুকু ৰাম গয়াৰী ঘৰ নং : হাউস নো. 6 ৰাদ নো. 27 বয়স : 66 লিঙ্গ : পুৰুষ	1240	1	GZH0014928	ফটো উপলব্ধ	নাম : সুমন দেব পিতাৰ নাম: মতিৰঞ্জন দেব ঘৰ নং : হাউস নো-8আ, ৰংপি নাগৰ বয়স : 37 লিঙ্গ : পুৰুষ
1241	1	GZH0014886	ফটো উপলব্ধ	নাম : শুক্লা দেব স্বামীৰ নাম: মতিৰঞ্জন দেব ঘৰ নং : হাউস নো-8আ, ৰংপি নাগৰ পাথ বয়স : 56 লিঙ্গ : মহিলা	1242	1	GVT1315759	ফটো উপলব্ধ	নাম : সুচিত্ৰা কলিতা স্বামীৰ নাম: ঘনশ্যাম কলিতা ঘৰ নং : 134-লোখৰা এম.ভি.স্কুল (আৰ/ডবলু), ব্ৰো- ইন্দিৰা বয়স : 59 লিঙ্গ : মহিলা	1243	1	JSP3190394	ফটো উপলব্ধ	নাম : গীতিমনি হাজৰিকা স্বামীৰ নাম: হোমেন হাজৰিকা ঘৰ নং : 1086 বয়স : 34 লিঙ্গ : মহিলা
1244	1	JSP3190383	ফটো উপলব্ধ	নাম : হোমেন হাজৰিকা পিতাৰ নাম: হৰকান্ত হাজৰিকা ঘৰ নং : 1086 বয়স : 45 লিঙ্গ : পুৰুষ	1245	1	DZN0045967	ফটো উপলব্ধ	নাম : গোপেন্দ্ৰ বা পিতাৰ নাম: টাৰা কান্ত বা ঘৰ নং : 901, গোল্ডেন বুডজ. উমং বয়স : 39 লিঙ্গ : পুৰুষ	1246	1	LQZ5238711	ফটো উপলব্ধ	নাম : জন কুমাৰ কলিতা পিতাৰ নাম: কৃষ্ণ কান্ত কলিতা ঘৰ নং : আৰ/ডবলু 134 লোখৰা এম.ভি স্কুল, ব্ৰো-ইন্দিৰা বয়স : 47 লিঙ্গ : পুৰুষ
1247	1	EJI0050732	ফটো উপলব্ধ	নাম : জেউতী মনি দেবী কলিতা স্বামীৰ নাম: জন কুমাৰ কলিতা ঘৰ নং : আৰ/ডবলু-131 লোখৰা এম.ভি স্কুল, ব্ৰো-ইন্দিৰা বয়স : 42 লিঙ্গ : মহিলা	1248	1	ZXD2391133	ফটো উপলব্ধ	নাম : অলকা তালুকদাৰ স্বামীৰ নাম: বেকুৰু তালুকদাৰ ঘৰ নং : সাউথ সিটি অপাৰ্টমেণ্ট, এফ. নো-বি765 লোখৰা বয়স : 62 লিঙ্গ : মহিলা	1249	1	GZH1634862	ফটো উপলব্ধ	নাম : সহদেব শৰ্মা পিতাৰ নাম: হেমকান্ত শৰ্মা ঘৰ নং : হাউস নো 70, প্যাৰডাইস বয়স : 48 লিঙ্গ : পুৰুষ
1250	1	GZH1634873	ফটো উপলব্ধ	নাম : তাৰা শৰ্মা স্বামীৰ নাম: সহদেব শৰ্মা ঘৰ নং : হাউস নো 70 প্যাৰডাইস বয়স : 45 লিঙ্গ : মহিলা	1251	1	EJI0255661	ফটো উপলব্ধ	নাম : সুজাতা বে পিতাৰ নাম: মনোজ বে ঘৰ নং : হাউস নো-50, মনষা মন্দিৰ পাথ বয়স : 20 লিঙ্গ : মহিলা	1252	1	EJI0256685	ফটো উপলব্ধ	নাম : প্লাবন পাতৰ পিতাৰ নাম: গগন চন্দ্ৰ পাতৰ ঘৰ নং : লোখৰা, ফৰেষ্ট ওফিস বয়স : 27 লিঙ্গ : পুৰুষ
1253	1	LQZ1754729	ফটো উপলব্ধ	নাম : সুনিতা মিমণী স্বামীৰ নাম: মনোজ মিমণী ঘৰ নং : 134-লোখৰা এম.ভি. স্কুল (আৰ/ডবলু), ব্ৰো-ইন্দিৰা বয়স : 54 লিঙ্গ : মহিলা	1254	1	LQZ0383463	ফটো উপলব্ধ	নাম : অংগশৰজ গয়াৰী পিতাৰ নাম: সুৰেন্দ্ৰ নাথ গয়াৰী ঘৰ নং : হাউস নো 6 ৰাদ নো 27 বয়স : 29 লিঙ্গ : পুৰুষ	1255	1	GVT0238717	ফটো উপলব্ধ	নাম : কংকনা কলিতা স্বামীৰ নাম: ঘনশ্যাম কলিতা ঘৰ নং : 134-লোখৰা এম.ভি. স্কুল (আৰ/ডবলু), ব্ৰো-ইন্দিৰা বয়স : 31 লিঙ্গ : মহিলা
1256	1	EJI0257378	ফটো উপলব্ধ	নাম : মন ময়ৌৰী কাকতি পিতাৰ নাম: বিমল কাকতি ঘৰ নং : হাউস নো. 35 বয়স : 18 লিঙ্গ : মহিলা	1257	1	EJI0258319	ফটো উপলব্ধ	নাম : মৌমিতা বৰদলৈ মাতৃৰ নাম: ৰপান্জ বৰা বৰদলৈ ঘৰ নং : ফৰেষ্ট গৌচি বয়স : 23 লিঙ্গ : মহিলা	1258	1	EJI0260356	ফটো উপলব্ধ	নাম : বিকাশ কেলেং পিতাৰ নাম: সত্য কেলেং ঘৰ নং : 109 বয়স : 26 লিঙ্গ : পুৰুষ
1259	1	EJI0260380	ফটো উপলব্ধ	নাম : বিনিতা কেলেং মাতৃৰ নাম: জ্যোতি কেলেং ঘৰ নং : 114 বয়স : 18 লিঙ্গ : মহিলা	1260	1	EJI0260406	ফটো উপলব্ধ	নাম : নতাসা ডেকা পিতাৰ নাম: মনোজ ডেকা ঘৰ নং : 322 বয়স : 18 লিঙ্গ : মহিলা	1261	1	EJI0260414	ফটো উপলব্ধ	নাম : পাপৰি টেৰন পিতাৰ নাম: কবুনা টেৰন ঘৰ নং : 101 বয়স : 21 লিঙ্গ : মহিলা



1262	1	EJI0260448	নাম : নন্দিনী বজ পিতাৰ নাম: কমলেশ্বৰ বোল্ডজংগ ঘৰ নং : 106ক বয়স : 18 লিঙ্গ : মহিলা	ফটো উপলব্ধ
1263	1	EJI0260489	নাম : পূজা কেলেং মাতৃৰ নাম: জৰি কেলেং ঘৰ নং : 114 বয়স : 18 লিঙ্গ : মহিলা	ফটো উপলব্ধ
1264	1	DZN1769115	নাম : মুনাল বৰা পিতাৰ নাম: সুৰেশ বৰা ঘৰ নং : 134, লোখৰা এম.ভি স্কুল (আৰ/ডবলু), ব্ৰো-ইন্দিৰা বয়স : 51 লিঙ্গ : পুৰুষ	ফটো উপলব্ধ
1265	1	EJI0263053	নাম : জানমনি ৰাভা মাতৃৰ নাম: লাটে প্ৰকিন ৰাভা ঘৰ নং : হাউচ নো. 23 বয়স : 22 লিঙ্গ : মহিলা	ফটো উপলব্ধ
1266	1	EJI0263418	নাম : প্ৰিয়ংকা ডেকা মাতৃৰ নাম: জন্টি ডেকা ঘৰ নং : পি এচ নং 131 বয়স : 24 লিঙ্গ : মহিলা	ফটো উপলব্ধ
1267	1	EJI0263426	নাম : নেপোলিয়ন ডেকা মাতৃৰ নাম: জন্টি ডেকা ঘৰ নং : পি এচ নং 131 বয়স : 18 লিঙ্গ : পুৰুষ	ফটো উপলব্ধ
1268	1	EJI0263624	নাম : দীপ মালাকাৰ পিতাৰ নাম: বিদ্যা জ্যোতি মালাকাৰ ঘৰ নং : লোখৰা গাৰভাংগা ৰোড বয়স : 22 লিঙ্গ : পুৰুষ	ফটো উপলব্ধ
1269	1	EJI0264309	নাম : টিপ্ৰজ্যৈ শইকীয়া পিতাৰ নাম: প্ৰনব শইকীয়া ঘৰ নং : হাউচ নো-30, মনষা মন্দিৰ পাথ বয়স : 18 লিঙ্গ : পুৰুষ	ফটো উপলব্ধ
1270	1	EJI0264317	নাম : এমী ৰয় পিতাৰ নাম: ৰঞ্জিত কুমাৰ ৰয় ঘৰ নং : 13 বয়স : 18 লিঙ্গ : মহিলা	ফটো উপলব্ধ
1271	1	EJI0265108	নাম : ৰাজেশ কুমাৰ অন্যান্য: ৰেখা প্ৰসাদ ঘৰ নং : ফ্ল্যাট নো. এ-502, 5থ ফ্লোৰ বয়স : 43 লিঙ্গ : পুৰুষ	ফটো উপলব্ধ
1272	1	EJI0265355	নাম : নম্ৰতা বৰা অন্যান্য: অনুভাব বৰা ঘৰ নং : 89 বয়স : 18 লিঙ্গ : মহিলা	ফটো উপলব্ধ
1273	1	EJI0266775	নাম : ৰঞ্জিত কুমাৰ নেওগ পিতাৰ নাম: লাটে যাদৱ চন্দ্ৰ নেওগ ঘৰ নং : সাউথ সিটি অপাৰ্টমেণ্ট ফ্ল্যাট নো-542, বয়স : 44 লিঙ্গ : পুৰুষ	ফটো উপলব্ধ
1274	1	EJI0266767	নাম : অনৰাধা প্ৰাণ ৰাহা স্বামীৰ নাম: সন্দীপ ৰাহা ঘৰ নং : গোল্ডেন ৰুডজ, উমং বয়স : 36 লিঙ্গ : মহিলা	ফটো উপলব্ধ
1275	1	EJI0266700	নাম : মিতালী নেওগ স্বামীৰ নাম: ৰঞ্জিত কুমাৰ নেওগ ঘৰ নং : সাউথ সিটি অপাৰ্টমেণ্ট ফ্ল্যাট নো-542 বয়স : 47 লিঙ্গ : মহিলা	ফটো উপলব্ধ

ভোটাৰৰ সাৰাংশ

A) ভোটাৰৰ সংখ্যা

	তালিকাৰ প্ৰকাৰ	তালিকাৰ চিনাক্তকৰণ	ভোটাৰৰ সংখ্যা							
			পুৰুষ	মহিলা	৩য় লিঙ্গ	মুঠ				
I	মূল তালিকা	মূল তালিকা	বিশেষ সংশোধন, 2026 চনৰ পূৰ্বৰ 2025 চনৰ মূল তালিকাৰ লগত থকা সংযোজন সমূহ একত্ৰিতকৰন কৰা তালিকা।				582	620	0	1202
II	যোগ তালিকা	পৰিপূৰক 1	বিশেষ সংক্ষিপ্ত সংশোধন, 2026				11	18	0	29
		পৰিপূৰক 2	অনবিচ্ছিন্ন সংশোধন 2026				20	24	0	44
			মুঠ				31	42	0	73
III	বিয়োজন তালিকা	পৰিপূৰক 1	বিশেষ সংক্ষিপ্ত সংশোধন, 2026				27	14	0	41
		পৰিপূৰক 2	অনবিচ্ছিন্ন সংশোধন 2026				14	20	0	34
			মুঠ				41	34	0	75
IV	লিংগ ক্ষেত্ৰত পৰিবৰ্তনৰ বাবে পাৰ্থক্য					3	-3	0	0	
এই সংশোধনৰ পিছত ভোটাৰ তালিকাত ভোটাৰৰ মুঠ সংখ্যা (I+II-III+IV)						575	625	0	1200	

B) শুধৰনীৰ সংখ্যা

তালিকাৰ প্ৰকাৰ	তালিকাৰ চিনাক্তকৰণ	শুধৰনীৰ সংখ্যা
পৰিপূৰক 1	বিশেষ সংক্ষিপ্ত সংশোধন, 2026	10
পৰিপূৰক 2	অনবিচ্ছিন্ন সংশোধন 2026	10
	মুঠ	20

নিৰ্বাচক পঞ্জীয়ন বিষয়াৰ স্বাক্ষৰ

E-মৃত, S-স্থানান্তৰিত/ বাসস্থান পৰিবৰ্তন, R-প্ৰতিলিপি, M-নিখোজ, Q-অযোগ্য