

ভোটাৰ তালিকা 2026 S03 অসম



বিধানসভা সমষ্টিৰ নম্বৰ, নাম আৰু সংৰক্ষণৰ স্থিতি : 33 - দিশপুৰ (সাধাৰণ)		খণ্ড নং : 37																			
এই বিধানসভা সমষ্টিত কোন সংসদীয় সমষ্টিৰ অন্তৰ্গত তাৰ নম্বৰ, নাম আৰু সংৰক্ষণ স্থিতি : 5 - গুৱাহাটী (সাধাৰণ)																					
1. সংশোধনৰ বিৱৰণ																					
সংশোধনৰ বছৰ	2026	তালিকাৰ চিনাক্তকৰণ																			
ভিত্তি তাৰিখ	01-04-2026	বিশেষ সংশোধন, 2026 চনৰ পূৰ্বৰ 2025 চনৰ মূল তালিকাৰ লগত থকা সংযোজন সমূহ একত্ৰিতকৰণ কৰা তালিকা।																			
সংশোধনৰ প্ৰকাৰ	বিশেষ সংশোধন 2026																				
প্ৰকাশনৰ তাৰিখ	23-03-2026																				
2. খণ্ড আৰু ভোটগ্ৰহন কেন্দ্ৰৰ বিৱৰণ																					
খণ্ডৰ অন্তৰ্গত এলেকা সমূহৰ নম্বৰ আৰু নাম																					
1-পূব শান্তি নগৰ কাহিলীপাৰা		<table style="width: 100%; border-collapse: collapse;"> <tr> <td style="width: 50%;">মূল চহৰ/গাওঁ</td> <td>: গুৱাহাটী পৌৰ নিগম ৱাৰ্ড (অংশ -১)</td> </tr> <tr> <td>ৱাৰ্ড নং</td> <td>: গুঃ পৌঃ নিঃ ৱাৰ্ড নং ২৬</td> </tr> <tr> <td>ডাকঘৰ</td> <td>: কাহিলীপাৰা</td> </tr> <tr> <td>পুলিচ থানা</td> <td>: দিশপুৰ</td> </tr> <tr> <td>ব্লক</td> <td>: গুৱাহাটী পৌৰ নিগম (অংশ-১)</td> </tr> <tr> <td>ৰাজহ চক্ৰ</td> <td>: গুৱাহাটী</td> </tr> <tr> <td>জিলা</td> <td>: কামৰূপ (মহানগৰ)</td> </tr> <tr> <td>পিনকোড</td> <td>: 781019</td> </tr> </table>				মূল চহৰ/গাওঁ	: গুৱাহাটী পৌৰ নিগম ৱাৰ্ড (অংশ -১)	ৱাৰ্ড নং	: গুঃ পৌঃ নিঃ ৱাৰ্ড নং ২৬	ডাকঘৰ	: কাহিলীপাৰা	পুলিচ থানা	: দিশপুৰ	ব্লক	: গুৱাহাটী পৌৰ নিগম (অংশ-১)	ৰাজহ চক্ৰ	: গুৱাহাটী	জিলা	: কামৰূপ (মহানগৰ)	পিনকোড	: 781019
মূল চহৰ/গাওঁ	: গুৱাহাটী পৌৰ নিগম ৱাৰ্ড (অংশ -১)																				
ৱাৰ্ড নং	: গুঃ পৌঃ নিঃ ৱাৰ্ড নং ২৬																				
ডাকঘৰ	: কাহিলীপাৰা																				
পুলিচ থানা	: দিশপুৰ																				
ব্লক	: গুৱাহাটী পৌৰ নিগম (অংশ-১)																				
ৰাজহ চক্ৰ	: গুৱাহাটী																				
জিলা	: কামৰূপ (মহানগৰ)																				
পিনকোড	: 781019																				
2-পাৰাৰ হাট																					
3-নৰকাসুৰ কাহিলীপাৰা (অংশ)																					
3. ভোটগ্ৰহন কেন্দ্ৰৰ বিৱৰণ																					
ভোটগ্ৰহন কেন্দ্ৰৰ নম্বৰ আৰু নাম :		ভোটগ্ৰহন কেন্দ্ৰৰ প্ৰকাৰ (পুৰুষ/মহিলা/সাধাৰণ)		সাধাৰণ																	
37 - নৰকাসুৰ এল. পি. স্কুল (সোঁ শাখা)		খণ্ডৰ অন্তৰ্গত সহায়ক ভোটগ্ৰহন কেন্দ্ৰৰ সংখ্যা :		0																	
ভোটগ্ৰহন কেন্দ্ৰৰ ঠিকনা :																					
নৰকাসুৰ এল, পি, স্কুল, কোঠা নং ১, কাহিলীপাৰা																					
4. ভোটাৰৰ সংখ্যা																					
আৰম্ভনি ক্ৰমিক নং	শেষ ক্ৰমিক নং	মুঠ ভোটাৰ																			
নং		পুৰুষ	মহিলা	৩য় লিঙ্গ	মুঠ																
1	1025	447	528	0	975																

নিৰ্বাচক পঞ্জীয়ন বিষয়াৰ স্বাক্ষৰ



Nazri Naksha

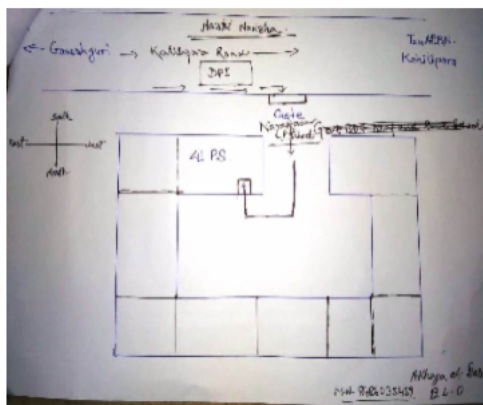

Google Map View

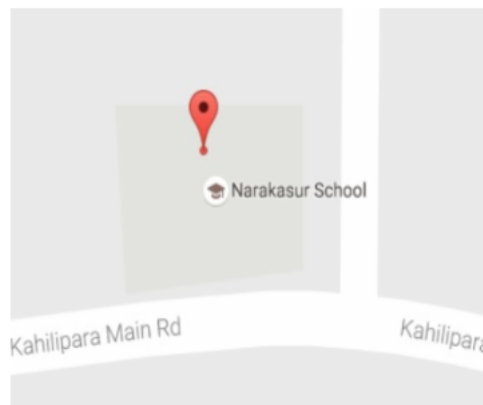

Polling Station Building Front View



ভোটগ্ৰহন কেন্দ্ৰৰ সন্মুখৰ দৃশ্য



Cad View

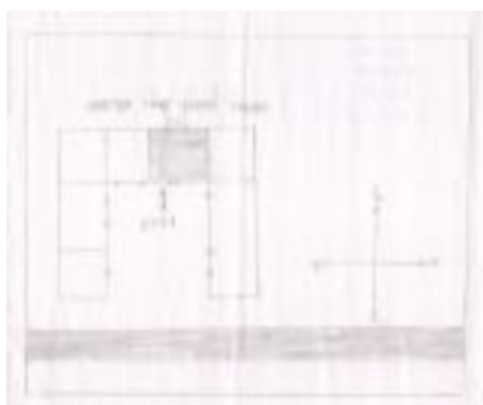

Key MAP View

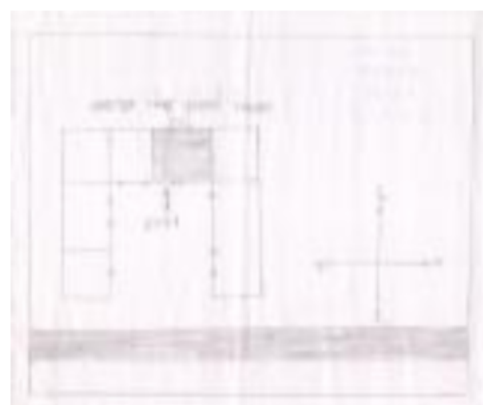



1 নাম : জোনালী বসুমতাৰী পিতাৰ নাম: নন্দেশ্বৰ বসুমতাৰী ঘৰ নং : 00 বয়স : 27 লিঙ্গ : মহিলা	JHC0113019 ফটো উপলব্ধ	2 নাম : দিপালি গোস্বামী পিতাৰ নাম: ক্ষীৰোদ গোস্বামী ঘৰ নং : 1 বয়স : 36 লিঙ্গ : মহিলা	LQZ1380815 ফটো উপলব্ধ	3 নাম : পুতুল বসুমতাৰী পিতাৰ নাম: ভৌগেশ্বৰ বসুমতাৰী ঘৰ নং : 2 বয়স : 60 লিঙ্গ : পুৰুষ	LQZ4037916 ফটো উপলব্ধ
4 নাম : বীনা বসুমতাৰী স্বামীৰ নাম: পুতুল বসুমতাৰী ঘৰ নং : 2 বয়স : 43 লিঙ্গ : মহিলা	LQZ4037927 ফটো উপলব্ধ	5 নাম : দিপান্দীতা বসুমতাৰী পিতাৰ নাম: পুতুল বসুমতাৰী ঘৰ নং : 2 বয়স : 22 লিঙ্গ : মহিলা	EJI0001040 ফটো উপলব্ধ	6 নাম : অকণ্ঠিতা পাঠক পিতাৰ নাম: ভূপেন চন্দ্ৰ পাঠক ঘৰ নং : 9 বয়স : 27 লিঙ্গ : মহিলা	LQZ0522243 ফটো উপলব্ধ
7 নাম : নিখিল ডেকা পিতাৰ নাম: উমেশ চন্দ্ৰ ডেকা ঘৰ নং : 3 বয়স : 23 লিঙ্গ : পুৰুষ	LQZ0675892 ফটো উপলব্ধ	8 নাম : গৰিমা শৰ্মা পিতাৰ নাম: মনোৰঞ্জন শৰ্মা ঘৰ নং : 3 বয়স : 23 লিঙ্গ : মহিলা	LQZ0674192 ফটো উপলব্ধ	9 নাম : সবিতা কলিতা স্বামীৰ নাম: বিজন তালুকদাৰ ঘৰ নং : 04 বয়স : 48 লিঙ্গ : মহিলা	EJI0175190 ফটো উপলব্ধ
10 নাম : গৌৰাঙ্গ কুমাৰ বৰিশিষ্ঠ অন্যান্য: নিশান্ত কুমাৰ বৰিশিষ্ঠ ঘৰ নং : 8 বয়স : 25 লিঙ্গ : পুৰুষ	LQZ0498840 ফটো উপলব্ধ	11 নাম : প্ৰতিম বৰ্মন পিতাৰ নাম: মতিন বৰ্মন ঘৰ নং : 8 বয়স : 25 লিঙ্গ : পুৰুষ	LQZ0522268 ফটো উপলব্ধ	12 নাম : প্ৰতিম বৰ্মন পিতাৰ নাম: মতিন বৰ্মন ঘৰ নং : 8 বয়স : 25 লিঙ্গ : পুৰুষ	LQZ0673558 ফটো উপলব্ধ
E 13 নাম : অবনী কান্ত শৰ্মা পিতাৰ নাম: লক্ষ্মীপতি শৰ্মা ঘৰ নং : 6 বয়স : 53 লিঙ্গ : পুৰুষ	LQZ5341208 ফটো উপলব্ধ	14 নাম : বুল দেৱী স্বামীৰ নাম: অবনী শৰ্মা ঘৰ নং : 5 বয়স : 56 লিঙ্গ : মহিলা	LQZ5341219 ফটো উপলব্ধ	15 নাম : চন্দ্ৰ বৰ্মন পিতাৰ নাম: নৰেন বৰ্মন ঘৰ নং : 5 বয়স : 25 লিঙ্গ : মহিলা	LQZ0526145 ফটো উপলব্ধ
16 নাম : পূজা ডেকা পিতাৰ নাম: অতুল ঘৰ নং : 05 বয়স : 21 লিঙ্গ : মহিলা	EJI0074559 ফটো উপলব্ধ	17 নাম : বিজয়া সিংহ স্বামীৰ নাম: চাৰুমোহন সিংহ ঘৰ নং : 6 বয়স : 57 লিঙ্গ : মহিলা	LQZ0004269 ফটো উপলব্ধ	18 নাম : মীনাক্ষী দেৱী স্বামীৰ নাম: নলিনী শৰ্মা ঘৰ নং : 6 বয়স : 49 লিঙ্গ : মহিলা	LQZ5341231 ফটো উপলব্ধ
19 নাম : নলিনীকান্ত শৰ্মা পিতাৰ নাম: লক্ষ্মীপতি শৰ্মা ঘৰ নং : 6 বয়স : 46 লিঙ্গ : পুৰুষ	LQZ5341220 ফটো উপলব্ধ	20 নাম : মনু বসুমতাৰী পিতাৰ নাম: লাতিয়ে দিজন বসুমতাৰী ঘৰ নং : 6 বয়স : 38 লিঙ্গ : পুৰুষ	LQZ4045367 ফটো উপলব্ধ	21 নাম : পিন্ট সিংহ পিতাৰ নাম: চাৰু মোহন সিংহ ঘৰ নং : 6 বয়স : 34 লিঙ্গ : পুৰুষ	LQZ7248400 ফটো উপলব্ধ
22 নাম : দীপাংকৰ শৰ্মা পিতাৰ নাম: অবনী কান্ত শৰ্মা ঘৰ নং : 6 বয়স : 30 লিঙ্গ : পুৰুষ	LQZ0561506 ফটো উপলব্ধ	23 নাম : বিবেক শৰ্মা পিতাৰ নাম: নলিনী কান্ত শৰ্মা ঘৰ নং : 6 বয়স : 24 লিঙ্গ : পুৰুষ	LQZ0523639 ফটো উপলব্ধ	24 নাম : বিশাল ফুকন পিতাৰ নাম: দিপেন ফুকন ঘৰ নং : 06 বয়স : 20 লিঙ্গ : পুৰুষ	EJI0087866 ফটো উপলব্ধ
25 নাম : জয়ন্তী দেবী স্বামীৰ নাম: মোহন শৰ্মা ঘৰ নং : 07 বয়স : 32 লিঙ্গ : মহিলা	EJI0037929 ফটো উপলব্ধ	26 নাম : হীৰা দিহিঙ্গীয়া স্বামীৰ নাম: গোলাপ দিহিঙ্গীয়া ঘৰ নং : 08 বয়স : 59 লিঙ্গ : মহিলা	LQZ4044364 ফটো উপলব্ধ	27 নাম : বিপ্লব মজুমদাৰ পিতাৰ নাম: শশীংক মজুমদাৰ ঘৰ নং : 8 বয়স : 29 লিঙ্গ : পুৰুষ	DTK0502617 ফটো উপলব্ধ
28 নাম : হৰষিত পোন্ধাৰ পিতাৰ নাম: ৰহিত পোন্ধাৰ ঘৰ নং : 11 বয়স : 25 লিঙ্গ : পুৰুষ	LQZ1710227 ফটো উপলব্ধ	29 নাম : অভয় থাপা পিতাৰ নাম: অজয় কুমাৰ থাপা ঘৰ নং : 11 বয়স : 24 লিঙ্গ : পুৰুষ	LQZ1298892 ফটো উপলব্ধ	# 30 নাম : অমল্য গগৈ পিতাৰ নাম: খগেশ্বৰ গগৈ ঘৰ নং : 18 বয়স : 78 লিঙ্গ : পুৰুষ	LQZ4045005 ফটো উপলব্ধ



31	LQZ5191028	ফটো উপলব্ধ
নাম : কৃষ্ণামনি পাটগিৰি পিতাৰ নাম: যুগল পাটগিৰি ঘৰ নং : 15 বয়স : 22 লিঙ্গ : মহিলা		

32	LQZ1413731	ফটো উপলব্ধ
নাম : আনী তামাং মাতৃৰ নাম: ব্ৰেশমা তামাং ঘৰ নং : 19 বয়স : 22 লিঙ্গ : মহিলা		

33	LQZ1383835	ফটো উপলব্ধ
নাম : মীন্ট হাজৰিকা পিতাৰ নাম: লিচাঙ্গ হাজৰিকা ঘৰ নং : 21 বয়স : 37 লিঙ্গ : পুৰুষ		

34	LQZ1278506	ফটো উপলব্ধ
নাম : জুবলী শৰ্মা পিতাৰ নাম: দীপক কুমাৰ শৰ্মা ঘৰ নং : 22 বয়স : 24 লিঙ্গ : মহিলা		

35	LQZ0700740	ফটো উপলব্ধ
নাম : মনমী কলিতা পিতাৰ নাম: দ্বিজেন কলিতা ঘৰ নং : 21 বয়স : 23 লিঙ্গ : মহিলা		

36	LQZ4043781	ফটো উপলব্ধ
নাম : বাজীৰ বুঢ়াগোঁহাই পিতাৰ নাম: হিবনয় বুঢ়াগোঁহাই ঘৰ নং : 22 বয়স : 39 লিঙ্গ : পুৰুষ		

37	LQZ0499871	ফটো উপলব্ধ
নাম : কংকনা ভাগৱতী পিতাৰ নাম: বিবেক ভাগৱতী ঘৰ নং : 22 বয়স : 27 লিঙ্গ : মহিলা		

38	LQZ1324037	ফটো উপলব্ধ
নাম : তিল বাহু দৱজি পিতাৰ নাম: দিল্লি বাহু দৱজি ঘৰ নং : 23 বয়স : 52 লিঙ্গ : পুৰুষ		

39	LQZ1289891	ফটো উপলব্ধ
নাম : সনু কলিতা পিতাৰ নাম: মীলন কলিতা ঘৰ নং : 23 বয়স : 24 লিঙ্গ : পুৰুষ		

40	LQZ0629311	ফটো উপলব্ধ
নাম : বনজিত শৰ্মা পিতাৰ নাম: ধৰণীধৰ শৰ্মা ঘৰ নং : 26 বয়স : 26 লিঙ্গ : পুৰুষ		

41	LQZ0551937	ফটো উপলব্ধ
নাম : অজন্তা পাঠক পিতাৰ নাম: বাজেন পাঠক ঘৰ নং : 26 এ বয়স : 27 লিঙ্গ : মহিলা		

42	DCS1655885	ফটো উপলব্ধ
নাম : পূৰ্ণিমা দে স্বামীৰ নাম: সমৰ দেব ঘৰ নং : 28ক বয়স : 45 লিঙ্গ : মহিলা		

43	LQZ0674259	ফটো উপলব্ধ
নাম : চয়ণিকা দাস পিতাৰ নাম: পূৰ্ণ চন্দ্ৰ দাস ঘৰ নং : 31 বয়স : 23 লিঙ্গ : মহিলা		

44	LQZ5180872	ফটো উপলব্ধ
নাম : মধুস্মিতা দাস পিতাৰ নাম: পূৰ্ণ চন্দ্ৰ দাস ঘৰ নং : 31 বয়স : 21 লিঙ্গ : মহিলা		

45	LQZ0672956	ফটো উপলব্ধ
নাম : সুৰেন কান্ধা মাতৃৰ নাম: মৰমা ভূঞা ঘৰ নং : 35 বয়স : 41 লিঙ্গ : পুৰুষ		

46	LQZ5191671	ফটো উপলব্ধ
নাম : চান্দিনি হাজৰিকা মাতৃৰ নাম: মুনালিনী হাজৰিকা ঘৰ নং : 36 বয়স : 21 লিঙ্গ : মহিলা		

47	LQZ1393610	ফটো উপলব্ধ
নাম : কুমাৰ ঋতন টালকদাৰ মাতৃৰ নাম: চিত্ৰ টালকদাৰ ঘৰ নং : 37 বয়স : 22 লিঙ্গ : পুৰুষ		

48	EJ10146019	ফটো উপলব্ধ
নাম : জাহ্নবী তালকদাৰ মাতৃৰ নাম: চিত্ৰ তালকদাৰ ঘৰ নং : 37 বয়স : 20 লিঙ্গ : মহিলা		

49	LQZ0666628	ফটো উপলব্ধ
নাম : জ্ঞান বাহাদুৰ চেত্ৰী অন্যান্য: সুৰজ ছেত্ৰী ঘৰ নং : 80 বয়স : 59 লিঙ্গ : পুৰুষ		

50	LQZ1250273	ফটো উপলব্ধ
নাম : শচীন ছেত্ৰী পিতাৰ নাম: জ্ঞান বাহাদুৰ চেত্ৰী ঘৰ নং : 80 বয়স : 26 লিঙ্গ : পুৰুষ		

51	LQZ1647163	ফটো উপলব্ধ
নাম : টীনা বাণা পিতাৰ নাম: বাজেশ বাণা ঘৰ নং : 82 বয়স : 22 লিঙ্গ : মহিলা		

52	EJ10174441	ফটো উপলব্ধ
নাম : শশাংক কাশ্যপ কাশ্যপ পিতাৰ নাম: প্ৰবীন কলিতা কলিতা ঘৰ নং : 41 বয়স : 21 লিঙ্গ : পুৰুষ		

53	EJ10204966	ফটো উপলব্ধ
নাম : প্ৰবাল পাটগিৰি পিতাৰ নাম: যুগল পাটগিৰি ঘৰ নং : 41 সী/ও যুগল পাটগিৰি বয়স : 19 লিঙ্গ : পুৰুষ		

54	LQZ4044660	ফটো উপলব্ধ
নাম : উমেশ চন্দ্ৰ নাথ পিতাৰ নাম: কাজি, যা ৰাম নাথ ঘৰ নং : 42 বয়স : 65 লিঙ্গ : পুৰুষ		

55	LQZ4044671	ফটো উপলব্ধ
নাম : প্ৰভা দেৱী স্বামীৰ নাম: উমেশ চন্দ্ৰ নাথ ঘৰ নং : 82 বয়স : 58 লিঙ্গ : মহিলা		

56	LQZ4044615	ফটো উপলব্ধ
নাম : কল্যাণ নাথ পিতাৰ নাম: উমেশ চন্দ্ৰ নাথ ঘৰ নং : 42 বয়স : 35 লিঙ্গ : পুৰুষ		

57	LQZ0524041	ফটো উপলব্ধ
নাম : ত্ৰিদিপ কুমাৰ নাথ পিতাৰ নাম: উমেশ চন্দ্ৰ নাথ ঘৰ নং : 82 বয়স : 30 লিঙ্গ : পুৰুষ		

58	LQZ0658997	ফটো উপলব্ধ
নাম : চিন্ময় ডেকা মাতৃৰ নাম: দীপা ডেকা ঘৰ নং : 82 বয়স : 24 লিঙ্গ : পুৰুষ		

59	LQZ1694256	ফটো উপলব্ধ
নাম : জয়ন্তী ছেত্ৰী পিতাৰ নাম: লোকবাহাদুৰ ছেত্ৰী ঘৰ নং : 83 বয়স : 22 লিঙ্গ : মহিলা		

60	LQZ4044295	ফটো উপলব্ধ
নাম : প্ৰদীপ ৰয় পিতাৰ নাম: প্ৰানকৃষ্ণ ৰয় ঘৰ নং : 47 পূব শান্তিনগৰ বয়স : 64 লিঙ্গ : পুৰুষ		



61 নাম : কবিতা দত্তা স্বামীৰ নাম: বিজিত হাজাৰিকা ঘৰ নং : 49 বয়স : 29 লিঙ্গ : মহিলা	LQZ1355965 ফটো উপলব্ধ	62 নাম : বিশাখা হাজাৰিকা পিতাৰ নাম: ৰঞ্জিত হাজাৰিকা ঘৰ নং : 49 বয়স : 23 লিঙ্গ : মহিলা	LQZ1324383 ফটো উপলব্ধ	63 নাম : দিপু কলিতা মাতৃৰ নাম: চন্দ্ৰ প্ৰভা কলিতা ঘৰ নং : 50 বয়স : 47 লিঙ্গ : পুৰুষ	LQZ1278589 ফটো উপলব্ধ
64 নাম : প্ৰিন্সী সন্দিকৈ পিতাৰ নাম: হৰেশ্বৰ সন্দিকৈ ঘৰ নং : 52 বয়স : 29 লিঙ্গ : মহিলা	LQZ4047932 ফটো উপলব্ধ	65 নাম : মিনাক্ষী কোঁৱৰ স্বামীৰ নাম: ক্ষেত্ৰ কোঁৱৰ ঘৰ নং : 52 বয়স : 51 লিঙ্গ : মহিলা	LQZ4044728 ফটো উপলব্ধ	66 নাম : পাৰ্থ প্ৰতিম বৰ্মন পিতাৰ নাম: অৰবিন্দ বৰ্মন ঘৰ নং : 50 ক বয়স : 23 লিঙ্গ : পুৰুষ	LQZ0629287 ফটো উপলব্ধ
67 নাম : প্ৰদীপ কাকতি পিতাৰ নাম: অৰবিন্দ কাকতি ঘৰ নং : 55 বয়স : 39 লিঙ্গ : মহিলা	LQZ0674168 ফটো উপলব্ধ	68 নাম : ৰূপা ৰায় স্বামীৰ নাম: দিবাকৰ ৰায় ঘৰ নং : 60 বয়স : 46 লিঙ্গ : মহিলা	LQZ0674317 ফটো উপলব্ধ	69 নাম : হিৰক জ্যোতি ৰায় পিতাৰ নাম: দিবাকৰ ৰায় ঘৰ নং : 60 বয়স : 22 লিঙ্গ : পুৰুষ	EJI0085449 ফটো উপলব্ধ
70 নাম : লীনা ডেকা পিতাৰ নাম: হেমেন ডেকা ঘৰ নং : 68 বয়স : 24 লিঙ্গ : মহিলা	EJI0011643 ফটো উপলব্ধ	71 নাম : জেনিফা মুন্সান পিতাৰ নাম: মুকিব আলী ঘৰ নং : 178 বয়স : 20 লিঙ্গ : মহিলা	EJI0173989 ফটো উপলব্ধ	72 নাম : ৰাজ সিং পিতাৰ নাম: সিংগ্ৰা সিং ঘৰ নং : 186 বয়স : 57 লিঙ্গ : পুৰুষ	LQZ1278373 ফটো উপলব্ধ
73 নাম : দিশা কলিতা পিতাৰ নাম: লক্ষেশ্বৰ কলিতা ঘৰ নং : 186/2 বয়স : 23 লিঙ্গ : মহিলা	LQZ0674184 ফটো উপলব্ধ	74 নাম : ৰোহিত সিং পিতাৰ নাম: ৰাজ সিং ঘৰ নং : 186এ বয়স : 23 লিঙ্গ : পুৰুষ	LQZ1274893 ফটো উপলব্ধ	75 নাম : দিপাক্ষৰ ৰায় পিতাৰ নাম: হেমন্ত চন্দ্ৰ ৰায় ঘৰ নং : 859 বয়স : 23 লিঙ্গ : পুৰুষ	LQZ1694397 ফটো উপলব্ধ
76 নাম : সুনম সিংহা পিতাৰ নাম: সূজিত সিংহা ঘৰ নং : 563 বয়স : 24 লিঙ্গ : মহিলা	LQZ0668954 ফটো উপলব্ধ	77 নাম : সন্মিতা সেন স্বামীৰ নাম: অচিন্ত কুমাৰ সেন ঘৰ নং : 604 সুভম হাইট বয়স : 42 লিঙ্গ : মহিলা	MVF1086233 ফটো উপলব্ধ	78 নাম : নিতুমণি দাস পিতাৰ নাম: কনক দাস ঘৰ নং : 663 বয়স : 30 লিঙ্গ : মহিলা	LQZ0561571 ফটো উপলব্ধ
79 নাম : বনশ্ৰী দাস পিতাৰ নাম: কনক দাস ঘৰ নং : 663 বয়স : 26 লিঙ্গ : মহিলা	LQZ0561589 ফটো উপলব্ধ	80 নাম : ডেজী দাস পিতাৰ নাম: নৰেন দাস ঘৰ নং : 1512 বয়স : 30 লিঙ্গ : মহিলা	GZH0497149 ফটো উপলব্ধ	81 নাম : বিপিন পাঠক পিতাৰ নাম: মহিধৰ পাঠক ঘৰ নং : 16096 বয়স : 56 লিঙ্গ : পুৰুষ	LQZ4040668 ফটো উপলব্ধ
82 নাম : বিবেক ভাগৱতি পিতাৰ নাম: খগেন্দ্ৰ ভাগৱতি ঘৰ নং : 1609গ বয়স : 54 লিঙ্গ : পুৰুষ	LQZ4040624 ফটো উপলব্ধ	E 83 নাম : মিলন কলিতা পিতাৰ নাম: মধুৰ কলিতা ঘৰ নং : 1609ঘ বয়স : 49 লিঙ্গ : পুৰুষ	LQZ4040646 ফটো উপলব্ধ	84 নাম : ভাৰতী পাঠক স্বামীৰ নাম: বিপিন পাঠক ঘৰ নং : 1609ঙ বয়স : 49 লিঙ্গ : মহিলা	LQZ4040679 ফটো উপলব্ধ
85 নাম : প্ৰনীতা ভাগৱতি স্বামীৰ নাম: বিবেক ভাগৱতি ঘৰ নং : 1609গ বয়স : 46 লিঙ্গ : মহিলা	LQZ4040635 ফটো উপলব্ধ	86 নাম : জোনালী কলিতা স্বামীৰ নাম: মিলন কলিতা ঘৰ নং : 1609ঘ বয়স : 41 লিঙ্গ : মহিলা	LQZ4040657 ফটো উপলব্ধ	87 নাম : দিপামণি ভূঞা পিতাৰ নাম: অটল ভূঞা ঘৰ নং : 1609খ বয়স : 35 লিঙ্গ : মহিলা	LQZ4040599 ফটো উপলব্ধ
88 নাম : ববিতা ভূঞা পিতাৰ নাম: অটল ভূঞা ঘৰ নং : 1609খ বয়স : 34 লিঙ্গ : মহিলা	LQZ4040602 ফটো উপলব্ধ	89 নাম : মণ্টু পাঠক পিতাৰ নাম: বিপিন পাঠক ঘৰ নং : 1609গ বয়স : 34 লিঙ্গ : পুৰুষ	LQZ4040613 ফটো উপলব্ধ	90 নাম : সত্যজিত পাঠক পিতাৰ নাম: বিপিন পাঠক ঘৰ নং : 1609ঙ বয়স : 30 লিঙ্গ : পুৰুষ	LQZ4047670 ফটো উপলব্ধ



91 নাম : ব্ৰজেন কলিতা পিতাৰ নাম: মিলন কলিতা ঘৰ নং : ১৬০৭ঘ বয়স : 27 লিঙ্গ : পুৰুষ	LQZ0059477 ফটো উপলব্ধ	92 নাম : সোনেশ্বৰ বৰুৱা পিতাৰ নাম: যোগেশ্বৰ বৰুৱা ঘৰ নং : ১৬০৮ বয়স : 66 লিঙ্গ : পুৰুষ	LQZ4040680 ফটো উপলব্ধ	93 নাম : নিৰুপমা বৰুৱা স্বামীৰ নাম: সোনেশ্বৰ বৰুৱা ঘৰ নং : ১৬০৮ বয়স : 54 লিঙ্গ : মহিলা	LQZ4040691 ফটো উপলব্ধ
E 94 নাম : কষ্ট ভূঞা পিতাৰ নাম: জয়মল ভূঞা ঘৰ নং : ১৬০৮ বয়স : 46 লিঙ্গ : পুৰুষ	LQZ4040715 ফটো উপলব্ধ	95 নাম : শ্ৰেণী ভূঞা স্বামীৰ নাম: কষ্ট ভূঞা ঘৰ নং : ১৬০৮ বয়স : 41 লিঙ্গ : মহিলা	LQZ4040704 ফটো উপলব্ধ	96 নাম : অংশুমান বৰুৱা পিতাৰ নাম: সোনেশ্বৰ বৰুৱা ঘৰ নং : ১৬০৮ বয়স : 35 লিঙ্গ : পুৰুষ	LQZ4040726 ফটো উপলব্ধ
97 নাম : অংকুৰ বৰুৱা পিতাৰ নাম: সোনেশ্বৰ বৰুৱা ঘৰ নং : ১৬০৮ বয়স : 30 লিঙ্গ : পুৰুষ	LQZ0059535 ফটো উপলব্ধ	98 নাম : থানেশ্বৰ ভূঞা পিতাৰ নাম: জয়মল ভূঞা ঘৰ নং : ১৬০৮ বয়স : 64 লিঙ্গ : পুৰুষ	LQZ4040737 ফটো উপলব্ধ	99 নাম : ফুলকন ভূঞা স্বামীৰ নাম: থানেশ্বৰ ভূঞা ঘৰ নং : ১৬০৮ বয়স : 54 লিঙ্গ : মহিলা	LQZ4040748 ফটো উপলব্ধ
100 নাম : মৰমী ভূঞা স্বামীৰ নাম: সুৰেন ভূঞা ঘৰ নং : ১৬০৮ বয়স : 36 লিঙ্গ : মহিলা	LQZ0059527 ফটো উপলব্ধ	101 নাম : হৰিধন তালুকদাৰ পিতাৰ নাম: ৰাজেন তালুকদাৰ ঘৰ নং : ১৬১০ বয়স : 60 লিঙ্গ : পুৰুষ	LQZ4040759 ফটো উপলব্ধ	102 নাম : গীতা তালুকদাৰ স্বামীৰ নাম: হৰিধন তালুকদাৰ ঘৰ নং : ১৬১০ বয়স : 49 লিঙ্গ : মহিলা	LQZ4040760 ফটো উপলব্ধ
103 নাম : কনক হীৰা পিতাৰ নাম: সানচিত হীৰা ঘৰ নং : ১৬১০ বয়স : 46 লিঙ্গ : পুৰুষ	LQZ4040806 ফটো উপলব্ধ	104 নাম : সবিতা তালুকদাৰ পিতাৰ নাম: হৰিধন তালুকদাৰ ঘৰ নং : ১৬১০ বয়স : 34 লিঙ্গ : মহিলা	LQZ4040793 ফটো উপলব্ধ	105 নাম : ভাস্কৰজ্যোতি বৰ্মন পিতাৰ নাম: কৰুণা কান্ত বৰ্মন ঘৰ নং : ১৬১০ বয়স : 32 লিঙ্গ : পুৰুষ	LQZ4040782 ফটো উপলব্ধ
106 নাম : কৰুনাকান্ত বৰ্মন পিতাৰ নাম: হাহিৰাম বৰ্মন ঘৰ নং : ১৬১০খ বয়স : 68 লিঙ্গ : পুৰুষ	LQZ4040839 ফটো উপলব্ধ	107 নাম : বীনা বৰ্মন স্বামীৰ নাম: কৰুনাকান্ত বৰ্মন ঘৰ নং : ১৬১০খ বয়স : 57 লিঙ্গ : মহিলা	LQZ4040840 ফটো উপলব্ধ	108 নাম : ৰমেশ কলিতা পিতাৰ নাম: চেনাৰাম কলিতা ঘৰ নং : ১৬১০ক বয়স : 55 লিঙ্গ : পুৰুষ	LQZ4040817 ফটো উপলব্ধ
109 নাম : প্ৰনিতা কলিতা স্বামীৰ নাম: ৰমেশ কলিতা ঘৰ নং : ১৬১০ক বয়স : 49 লিঙ্গ : মহিলা	LQZ4040828 ফটো উপলব্ধ	110 নাম : মানস জ্যোতি কলিতা পিতাৰ নাম: ৰমেশ কলিতা ঘৰ নং : ১৬১০ক বয়স : 29 লিঙ্গ : পুৰুষ	LQZ0059816 ফটো উপলব্ধ	111 নাম : ৰাজেন শইকীয়া পিতাৰ নাম: সুভাৰাম শইকীয়া ঘৰ নং : ১৬১৩ বয়স : 59 লিঙ্গ : পুৰুষ	LQZ4040873 ফটো উপলব্ধ
112 নাম : মামনী শইকীয়া স্বামীৰ নাম: ৰাজেন শইকীয়া ঘৰ নং : ১৬১৩ বয়স : 49 লিঙ্গ : মহিলা	LQZ4040884 ফটো উপলব্ধ	113 নাম : ইন্দ্ৰজিত কলিতা পিতাৰ নাম: সতীশ কলিতা ঘৰ নং : ১৬১৩ বয়স : 27 লিঙ্গ : পুৰুষ	LQZ0059865 ফটো উপলব্ধ	114 নাম : সতিশ কলিতা পিতাৰ নাম: অশুদ্ধিৰাম কলিতা ঘৰ নং : ১৬১৩ক বয়স : 67 লিঙ্গ : পুৰুষ	LQZ4040919 ফটো উপলব্ধ
115 নাম : জ্যোৎস্না কলিতা স্বামীৰ নাম: সতিশ কলিতা ঘৰ নং : ১৬১৩ক বয়স : 61 লিঙ্গ : মহিলা	LQZ4040920 ফটো উপলব্ধ	116 নাম : নৰেশ্বৰ কলিতা পিতাৰ নাম: বিষয় কলিতা ঘৰ নং : ১৬১৫ বয়স : 56 লিঙ্গ : পুৰুষ	LQZ4040931 ফটো উপলব্ধ	117 নাম : প্ৰণালী বৰগোঁহাই কলিতা স্বামীৰ নাম: নৰেশ্বৰ কলিতা ঘৰ নং : ১৬১৫ বয়স : 44 লিঙ্গ : মহিলা	LQZ4040942 ফটো উপলব্ধ
118 নাম : ৰূপা চৰকাৰ পিতাৰ নাম: সূৰ্য মোহন চৰকাৰ ঘৰ নং : ১৬১৫ বয়স : 43 লিঙ্গ : মহিলা	LQZ4047603 ফটো উপলব্ধ	119 নাম : পল্লৱ কলিতা পিতাৰ নাম: অনন্ত কলিতা ঘৰ নং : ১৬১৫ক বয়স : 26 লিঙ্গ : পুৰুষ	LQZ0368506 ফটো উপলব্ধ	120 নাম : ৰাকেশ ডেকা পিতাৰ নাম: হেমেন ডেকা ঘৰ নং : ১৬১৫খ বয়স : 26 লিঙ্গ : পুৰুষ	LQZ0368167 ফটো উপলব্ধ



121 নাম : যুগল পাটগিৰি পিতাৰ নাম: মহেশ পাটগিৰি ঘৰ নং : ১৬১৫ঘ বয়স : 57 লিঙ্গ : পুৰুষ	LQZ4041025 ফটো উপলব্ধ	122 নাম : অনন্ত কলিতা পিতাৰ নাম: সোনাৰাম কলিতা ঘৰ নং : ১৬১৫ক বয়স : 54 লিঙ্গ : পুৰুষ	LQZ4040953 ফটো উপলব্ধ	123 নাম : হেমন ডেকা পিতাৰ নাম: অমত ডেকা ঘৰ নং : ১৬১৫গ বয়স : 46 লিঙ্গ : পুৰুষ	LQZ4041003 ফটো উপলব্ধ
124 নাম : মীৰা কলিতা স্বামীৰ নাম: অনন্ত কলিতা ঘৰ নং : ১৬১৫খ বয়স : 44 লিঙ্গ : মহিলা	LQZ4040964 ফটো উপলব্ধ	125 নাম : মনিকা পাটগিৰি স্বামীৰ নাম: যুগল পাটগিৰি ঘৰ নং : ১৬১৫ঘ বয়স : 42 লিঙ্গ : মহিলা	LQZ4041036 ফটো উপলব্ধ	126 নাম : দীপা ডেকা স্বামীৰ নাম: হেমন ডেকা ঘৰ নং : ১৬১৫গ বয়স : 41 লিঙ্গ : মহিলা	LQZ4041014 ফটো উপলব্ধ
127 নাম : সীমান্ত কলিতা পিতাৰ নাম: অনন্ত কলিতা ঘৰ নং : ১৬১৫খ বয়স : 30 লিঙ্গ : পুৰুষ	LQZ0059899 ফটো উপলব্ধ	128 নাম : মঃ চিৰাজ আলি পিতাৰ নাম: চজা আলি ঘৰ নং : ১৬১৯ বয়স : 99 লিঙ্গ : পুৰুষ	LQZ4041070 ফটো উপলব্ধ	E 129 নাম : চাবিনা বিব্রি স্বামীৰ নাম: মঃ চিৰাজ আলি ঘৰ নং : ১৬১৯ বয়স : 79 লিঙ্গ : মহিলা	LQZ4041081 ফটো উপলব্ধ
130 নাম : মনু আলি পিতাৰ নাম: মঃ চিৰাজ আলি ঘৰ নং : ১৬১৯ বয়স : 49 লিঙ্গ : পুৰুষ	LQZ4041092 ফটো উপলব্ধ	131 নাম : ফৰিদা বেগম স্বামীৰ নাম: মনু আলি ঘৰ নং : ১৬১৯ বয়স : 44 লিঙ্গ : মহিলা	LQZ4041105 ফটো উপলব্ধ	132 নাম : ইমদাদ আলী পিতাৰ নাম: চিৰাজ আলী ঘৰ নং : ১৬১৯ বয়স : 32 লিঙ্গ : পুৰুষ	LQZ0060087 ফটো উপলব্ধ
133 নাম : নাচিমা বেগম স্বামীৰ নাম: ইমদাদ আলী ঘৰ নং : 1619 বয়স : 30 লিঙ্গ : মহিলা	EJI0006395 ফটো উপলব্ধ	134 নাম : জিয়াবুল আলী পিতাৰ নাম: আচান আলী ঘৰ নং : ১৬১৯ বয়স : 26 লিঙ্গ : পুৰুষ	LQZ0270678 ফটো উপলব্ধ	135 নাম : আচান আলী পিতাৰ নাম: চাফি আলি ঘৰ নং : ১৬১৯ক বয়স : 54 লিঙ্গ : পুৰুষ	LQZ4041116 ফটো উপলব্ধ
136 নাম : জেচফিনা বেগম স্বামীৰ নাম: আচান আলি ঘৰ নং : ১৬১৯ক বয়স : 49 লিঙ্গ : মহিলা	LQZ4041127 ফটো উপলব্ধ	137 নাম : মিনা চৌধুৰী স্বামীৰ নাম: বিশ্বনাথ চৌধুৰী ঘৰ নং : ১৬২০ বয়স : 49 লিঙ্গ : মহিলা	LQZ4041161 ফটো উপলব্ধ	138 নাম : দীপক চৌধুৰী পিতাৰ নাম: বিশ্বেশ্বৰ চৌধুৰী ঘৰ নং : ১৬২০ বয়স : 35 লিঙ্গ : পুৰুষ	LQZ4047954 ফটো উপলব্ধ
139 নাম : শামন চৌধুৰী পিতাৰ নাম: বিশ্বেশ্বৰ চৌধুৰী ঘৰ নং : ১৬২০ বয়স : 33 লিঙ্গ : মহিলা	LQZ4047965 ফটো উপলব্ধ	E 140 নাম : আকাশ চৌধুৰী মাতৃৰ নাম: মিনা চৌধুৰী ঘৰ নং : ১৬২০ বয়স : 28 লিঙ্গ : পুৰুষ	LQZ0368928 ফটো উপলব্ধ	141 নাম : মিথুন চৌধুৰী মাতৃৰ নাম: মিনা চৌধুৰী ঘৰ নং : ১৬২০ বয়স : 26 লিঙ্গ : পুৰুষ	LQZ0369017 ফটো উপলব্ধ
E 142 নাম : ডলি দাস স্বামীৰ নাম: মিথুন চৌধুৰী ঘৰ নং : ১৬২০ বয়স : 23 লিঙ্গ : মহিলা	LQZ1278837 ফটো উপলব্ধ	143 নাম : মফিদা বেগম পিতাৰ নাম: মুকিব আলী ঘৰ নং : ১৬২১ বয়স : 28 লিঙ্গ : মহিলা	LQZ0270868 ফটো উপলব্ধ	144 নাম : হৰেকৃষ্ণ বৰ্মন পিতাৰ নাম: দান্দীৰাম বৰ্মন ঘৰ নং : ১৬২২ বয়স : 67 লিঙ্গ : পুৰুষ	LQZ4041172 ফটো উপলব্ধ
145 নাম : ডালিমী বৰ্মন স্বামীৰ নাম: হৰেকৃষ্ণ বৰ্মন ঘৰ নং : ১৬২২ বয়স : 59 লিঙ্গ : মহিলা	LQZ4041183 ফটো উপলব্ধ	146 নাম : অমল্যা বৰ্মন পিতাৰ নাম: হৰেকৃষ্ণ বৰ্মন ঘৰ নং : ১৬২২ বয়স : 46 লিঙ্গ : পুৰুষ	LQZ4041194 ফটো উপলব্ধ	147 নাম : ধনজিত বৰ্মন পিতাৰ নাম: হৰেকৃষ্ণ বৰ্মন ঘৰ নং : ১৬২২ বয়স : 43 লিঙ্গ : পুৰুষ	LQZ4041207 ফটো উপলব্ধ
148 নাম : বনজিত বৰ্মন পিতাৰ নাম: হৰেকৃষ্ণ বৰ্মন ঘৰ নং : ১৬২২ বয়স : 37 লিঙ্গ : পুৰুষ	LQZ4041218 ফটো উপলব্ধ	149 নাম : ৰাজশ্ৰী বৰঠাকুৰ পিতাৰ নাম: তৰুন চন্দ্ৰ বৰঠাকুৰ ঘৰ নং : ১৬২২ বয়স : 35 লিঙ্গ : মহিলা	LQZ0270876 ফটো উপলব্ধ	150 নাম : দিগাম্বৰ পাঠক পিতাৰ নাম: নাওৰাম পাঠক ঘৰ নং : ১৬২৩ বয়স : 64 লিঙ্গ : পুৰুষ	LQZ4041230 ফটো উপলব্ধ



151 নাম : জেউতী পাঠক স্বামীৰ নাম : দিগাম্বৰ পাঠক ঘৰ নং : ১৬২৩ বয়স : 56 লিঙ্গ : মহিলা	LQZ4041241 ফটো উপলব্ধ	# 152 নাম : জ্যোতিৰ্ময় পাঠক পিতাৰ নাম : ডিগাম্বৰ পাঠক ঘৰ নং : ১৬২৩ বয়স : 28 লিঙ্গ : পুৰুষ	LQZ0368159 ফটো উপলব্ধ	153 নাম : জিমনী পাঠক পিতাৰ নাম : ডিগাম্বৰ পাঠক ঘৰ নং : ১৬২৩ বয়স : 26 লিঙ্গ : মহিলা	LQZ0561456 ফটো উপলব্ধ
154 নাম : অজিত বৰ্মন পিতাৰ নাম : বিদ্যাধৰ বৰ্মন ঘৰ নং : ১৬২৪ বয়স : 51 লিঙ্গ : পুৰুষ	LQZ4041252 ফটো উপলব্ধ	155 নাম : বিনীতা বৰ্মন স্বামীৰ নাম : অজিত বৰ্মন ঘৰ নং : ১৬২৪ বয়স : 46 লিঙ্গ : মহিলা	LQZ4041263 ফটো উপলব্ধ	156 নাম : পিংকু বৰ্মন পিতাৰ নাম : অজিত বৰ্মন ঘৰ নং : ১৬২৪ বয়স : 29 লিঙ্গ : পুৰুষ	LQZ4047681 ফটো উপলব্ধ
E 157 নাম : নুপেন কলিতা পিতাৰ নাম : বসন্তৰাম কলিতা ঘৰ নং : ১৬২৫ বয়স : 59 লিঙ্গ : পুৰুষ	LQZ4041285 ফটো উপলব্ধ	158 নাম : মিনা কলিতা স্বামীৰ নাম : নুপেন কলিতা ঘৰ নং : ১৬২৫ বয়স : 54 লিঙ্গ : মহিলা	LQZ4041296 ফটো উপলব্ধ	159 নাম : দীপ কলিতা পিতাৰ নাম : নুপেন কলিতা ঘৰ নং : ১৬২৫ বয়স : 27 লিঙ্গ : পুৰুষ	LQZ0060368 ফটো উপলব্ধ
D 160 নাম : বসন্ত আলি পিতাৰ নাম : ৰূপাই আলি ঘৰ নং : ১৬২৬ বয়স : 61 লিঙ্গ : পুৰুষ	LQZ4041309 ফটো উপলব্ধ	D 161 নাম : খাৰন বেগম স্বামীৰ নাম : বসন্ত আলি ঘৰ নং : ১৬২৬ বয়স : 51 লিঙ্গ : মহিলা	LQZ4041310 ফটো উপলব্ধ	162 নাম : ফজলুল আলি পিতাৰ নাম : বসন্ত আলি ঘৰ নং : ১৬২৬ বয়স : 38 লিঙ্গ : পুৰুষ	LQZ4041321 ফটো উপলব্ধ
163 নাম : ফাৰহাজ আলী পিতাৰ নাম : মুকিব আলী ঘৰ নং : ১৬২৯ক বয়স : 26 লিঙ্গ : পুৰুষ	LQZ0561597 ফটো উপলব্ধ	164 নাম : মুকিব আলি পিতাৰ নাম : আজোচ আলি ঘৰ নং : ১৬২৯ক বয়স : 52 লিঙ্গ : পুৰুষ	LQZ4041354 ফটো উপলব্ধ	165 নাম : ফাতিমা বেগম স্বামীৰ নাম : মহাকিব আলি ঘৰ নং : ১৬২৯ক বয়স : 42 লিঙ্গ : মহিলা	LQZ4041365 ফটো উপলব্ধ
166 নাম : চুনিতা বেগম স্বামীৰ নাম : ৰাফিক ঘৰ নং : ১৬২৯ক বয়স : 42 লিঙ্গ : মহিলা	LQZ4041387 ফটো উপলব্ধ	#2 167 নাম : মনজ শইকীয়া স্বামীৰ নাম : আজমত আলি ঘৰ নং : ১৬২৯খ বয়স : 49 লিঙ্গ : মহিলা	LQZ4041412 ফটো উপলব্ধ	168 নাম : অশ্বিনী দাস পিতাৰ নাম : চানাবাম ঘৰ নং : ১৬৩১ বয়স : 44 লিঙ্গ : পুৰুষ	LQZ4041423 ফটো উপলব্ধ
169 নাম : সুবলা দাস স্বামীৰ নাম : অশ্বিনী দাস ঘৰ নং : ১৬৩১ বয়স : 41 লিঙ্গ : মহিলা	LQZ4041434 ফটো উপলব্ধ	E 170 নাম : দিনেশ দাস পিতাৰ নাম : পৌৰীকান্ত দাস ঘৰ নং : ১৬৩৪ বয়স : 63 লিঙ্গ : পুৰুষ	LQZ4041478 ফটো উপলব্ধ	171 নাম : ত্ৰিবেনী দাস স্বামীৰ নাম : দিনেশ দাস ঘৰ নং : ১৬৩৪ বয়স : 54 লিঙ্গ : মহিলা	LQZ4041489 ফটো উপলব্ধ
172 নাম : প্ৰানজীত বৈশ্য অন্যান্য : অৰ্চনা বৈশ্য ঘৰ নং : ১৬৩৪ বয়স : 42 লিঙ্গ : পুৰুষ	LQZ0672428 ফটো উপলব্ধ	173 নাম : ভূপেন বৰুৱা পিতাৰ নাম : ভৰকান্ত বৰুৱা ঘৰ নং : ১৬৩৪ বয়স : 38 লিঙ্গ : পুৰুষ	LQZ4041514 ফটো উপলব্ধ	174 নাম : অঞ্জনা বৰুৱা স্বামীৰ নাম : ভূপেন বৰুৱা ঘৰ নং : ১৬৩৪ বয়স : 35 লিঙ্গ : মহিলা	LQZ4041525 ফটো উপলব্ধ
175 নাম : ভাস্কৰ জ্যোতি দাস পিতাৰ নাম : দীনেশ চন্দ্ৰ দাস ঘৰ নং : ১৬৩৪ বয়স : 34 লিঙ্গ : পুৰুষ	LQZ4041503 ফটো উপলব্ধ	176 নাম : সংগীতা দাস পিতাৰ নাম : দীনেশ চন্দ্ৰ দাস ঘৰ নং : ১৬৩৪ বয়স : 32 লিঙ্গ : মহিলা	LQZ4041490 ফটো উপলব্ধ	177 নাম : শিখা দাস পিতাৰ নাম : দীনেশ চন্দ্ৰ দাস ঘৰ নং : ১৬৩৪ বয়স : 31 লিঙ্গ : মহিলা	LQZ2351920 ফটো উপলব্ধ
178 নাম : দিম্পী ৰাজবংশী পিতাৰ নাম : ৰঞ্জিত ৰাজবংশী ঘৰ নং : 1634ক বয়স : 21 লিঙ্গ : মহিলা	EJI0037077 ফটো উপলব্ধ	179 নাম : ৰতন বসুমতাৰী পিতাৰ নাম : বাবুৰাম ঘৰ নং : ১৬৩৪খ বয়স : 62 লিঙ্গ : পুৰুষ	LQZ4041570 ফটো উপলব্ধ	180 নাম : জানকি ৰাজবংশী স্বামীৰ নাম : তৰুন ৰাজবংশী ঘৰ নং : ১৬৩৪ক বয়স : 61 লিঙ্গ : মহিলা	LQZ4047692 ফটো উপলব্ধ



181 নাম : ৰোহিনী বসুমতাৰী পিতাৰ নাম: বাবুৰাম ঘৰ নং : ১৬৩৪খ বয়স : 55 লিঙ্গ : পুৰুষ	LQZ4041558 ফটো উপলব্ধ	182 নাম : বৈজন্তী বসুমতাৰী স্বামীৰ নাম: ৰোহিনী বসুমতাৰী ঘৰ নং : ১৬৩৪খ বয়স : 49 লিঙ্গ : মহিলা	LQZ4041569 ফটো উপলব্ধ	183 নাম : বনজিত ৰাজবংশী পিতাৰ নাম: কুশল ৰাজবংশী ঘৰ নং : ১৬৩৪ক বয়স : 48 লিঙ্গ : পুৰুষ	LQZ4041536 ফটো উপলব্ধ
184 নাম : অৰ্চনা ৰাজবংশী স্বামীৰ নাম: বনজিত ৰাজবংশী ঘৰ নং : ১৬৩৪ক বয়স : 40 লিঙ্গ : মহিলা	LQZ4041547 ফটো উপলব্ধ	185 নাম : তনজিত বসুমতাৰী পিতাৰ নাম: ৰোহিনী কান্ত বসুমতাৰী ঘৰ নং : ১৬৩৪খ বয়স : 28 লিঙ্গ : পুৰুষ	LQZ0060566 ফটো উপলব্ধ	186 নাম : মুনিন্দ্র নাথ কলিতা পিতাৰ নাম: কমলেশ্বৰ কলিতা ঘৰ নং : ১৬৪৪ বয়স : 50 লিঙ্গ : পুৰুষ	LQZ4047385 ফটো উপলব্ধ
187 নাম : অঞ্জলী বৰ্মন পিতাৰ নাম: ধীৰেন বৰ্মন ঘৰ নং : ১৬৪৪ বয়স : 37 লিঙ্গ : মহিলা	LQZ4041683 ফটো উপলব্ধ	188 নাম : মঞ্জু দেৱী স্বামীৰ নাম: প্ৰমোদ শৰ্মা ঘৰ নং : ১৬৬২ বয়স : 51 লিঙ্গ : মহিলা	LQZ4041752 ফটো উপলব্ধ	189 নাম : সুনন্দ দে স্বামীৰ নাম: বাবুল দে ঘৰ নং : ১৬৬২ বয়স : 40 লিঙ্গ : মহিলা	LQZ4041774 ফটো উপলব্ধ
190 নাম : দীপশিখা হাজৰিকা পিতাৰ নাম: বিজয় হাজৰিকা ঘৰ নং : ১৬৬২ বয়স : 31 লিঙ্গ : মহিলা	LQZ4048388 ফটো উপলব্ধ	191 নাম : নৱজ্যোতি হাজৰিকা পিতাৰ নাম: বিজয় হাজৰিকা ঘৰ নং : ১৬৬২ বয়স : 31 লিঙ্গ : পুৰুষ	LQZ4048399 ফটো উপলব্ধ	192 নাম : নিশান্ত কুমাৰ বশিষ্ঠ মাতৃৰ নাম: মঞ্জু দেৱী ঘৰ নং : ১৬৬২ বয়স : 29 লিঙ্গ : পুৰুষ	LQZ0363374 ফটো উপলব্ধ
193 নাম : বিজয় হাজৰিকা পিতাৰ নাম: বংকিম চন্দ্ৰ হাজৰিকা ঘৰ নং : ১৬৬২ক বয়স : 59 লিঙ্গ : পুৰুষ	LQZ4041810 ফটো উপলব্ধ	194 নাম : মনি হাজৰিকা স্বামীৰ নাম: বিজয় হাজৰিকা ঘৰ নং : ১৬৬২ক বয়স : 53 লিঙ্গ : মহিলা	LQZ4041821 ফটো উপলব্ধ	195 নাম : ৰাহুল তালুকদাৰ পিতাৰ নাম: বসন্ত তালুকদাৰ ঘৰ নং : ১৬৬২ক বয়স : 48 লিঙ্গ : পুৰুষ	LQZ4041796 ফটো উপলব্ধ
196 নাম : চিত্ৰা তালুকদাৰ স্বামীৰ নাম: ৰাহুল তালুকদাৰ ঘৰ নং : ১৬৬২ক বয়স : 42 লিঙ্গ : মহিলা	LQZ4041809 ফটো উপলব্ধ	E 197 নাম : ভৱকান্ত বৰ্মন পিতাৰ নাম: পৰশুৰাম বৰ্মন ঘৰ নং : ১৬৭৩ বয়স : 79 লিঙ্গ : পুৰুষ	LQZ4041901 ফটো উপলব্ধ	198 নাম : প্ৰনব বৰ্মন পিতাৰ নাম: পৰশুৰাম বৰ্মন ঘৰ নং : ১৬৭৩ বয়স : 48 লিঙ্গ : পুৰুষ	LQZ4041923 ফটো উপলব্ধ
199 নাম : জুতিকা বৰ্মন পিতাৰ নাম: ভব কান্ত বৰ্মন ঘৰ নং : ১৬৭৩ বয়স : 45 লিঙ্গ : মহিলা	LQZ4041945 ফটো উপলব্ধ	200 নাম : বিকাশ বৰ্মন পিতাৰ নাম: ভৱকান্ত বৰ্মন ঘৰ নং : ১৬৭৩ বয়স : 38 লিঙ্গ : পুৰুষ	LQZ4041956 ফটো উপলব্ধ	201 নাম : চবিলাল শৰ্মা পিতাৰ নাম: দুৰ্গাপ্ৰসাদ শৰ্মা ঘৰ নং : ১৬৭৪ক বয়স : 81 লিঙ্গ : পুৰুষ	LQZ4041989 ফটো উপলব্ধ
202 নাম : ভূমা শৰ্মা স্বামীৰ নাম: চবিলাল শৰ্মা ঘৰ নং : ১৬৭৪ক বয়স : 73 লিঙ্গ : মহিলা	LQZ4041990 ফটো উপলব্ধ	203 নাম : প্ৰকাশ শৰ্মা পিতাৰ নাম: চবিলাল শৰ্মা ঘৰ নং : ১৬৭৪ক বয়স : 42 লিঙ্গ : পুৰুষ	LQZ4042006 ফটো উপলব্ধ	204 নাম : নিৰ্মলা শৰ্মা পিতাৰ নাম: চবিলাল শৰ্মা ঘৰ নং : ১৬৭৪ক বয়স : 40 লিঙ্গ : মহিলা	LQZ4042017 ফটো উপলব্ধ
205 নাম : মেনকা শৰ্মা পিতাৰ নাম: চবিলাল শৰ্মা ঘৰ নং : ১৬৭৪ক বয়স : 37 লিঙ্গ : মহিলা	LQZ4042028 ফটো উপলব্ধ	206 নাম : মোহন শৰ্মা পিতাৰ নাম: চবিলাল শৰ্মা ঘৰ নং : ১৬৭৪ক বয়স : 35 লিঙ্গ : পুৰুষ	LQZ0062166 ফটো উপলব্ধ	207 নাম : উমেশ ৰয় পিতাৰ নাম: হাকাদেশা ৰয় ঘৰ নং : ১৬৭৫ বয়স : 64 লিঙ্গ : পুৰুষ	LQZ4042039 ফটো উপলব্ধ
208 নাম : জুলি ৰয় স্বামীৰ নাম: উমেশ ৰয় ঘৰ নং : ১৬৭৫ বয়স : 46 লিঙ্গ : মহিলা	LQZ4042040 ফটো উপলব্ধ	209 নাম : ৰাতুল ৰয় পিতাৰ নাম: উমেশ ৰয় ঘৰ নং : ১৬৭৫ বয়স : 29 লিঙ্গ : পুৰুষ	LQZ0368811 ফটো উপলব্ধ	210 নাম : ধৰনী ধৰ শৰ্মা মাতৃৰ নাম: দেৱকী দেৱী ঘৰ নং : ১৬৭৬ বয়স : 61 লিঙ্গ : পুৰুষ	LQZ2352003 ফটো উপলব্ধ



# 211 নাম : প্রনতি দেৱী স্বামীৰ নাম: ধৰনী ধৰ শৰ্মা ঘৰ নং : ১৬৭৬ বয়স : 52 লিঙ্গ : মহিলা	LQZ2352014 ফটো উপলব্ধ	E 212 নাম : মদন ভূঞা পিতাৰ নাম: মানিক ভূঞা ঘৰ নং : ১৬৭৭ বয়স : 81 লিঙ্গ : পুৰুষ	LQZ4042084 ফটো উপলব্ধ	213 নাম : মাধবী ভূঞা স্বামীৰ নাম: মদন ভূঞা ঘৰ নং : ১৬৭৭ বয়স : 59 লিঙ্গ : মহিলা	LQZ4042095 ফটো উপলব্ধ
214 নাম : প্রাঞ্জল ভূঞা পিতাৰ নাম: মদন ভূঞা ঘৰ নং : ১৬৭৭ বয়স : 40 লিঙ্গ : পুৰুষ	LQZ4042108 ফটো উপলব্ধ	215 নাম : পংকজ ভূঞা পিতাৰ নাম: মদন ভূঞা ঘৰ নং : ১৬৭৭ বয়স : 38 লিঙ্গ : পুৰুষ	LQZ4042119 ফটো উপলব্ধ	216 নাম : জমি ভূঞা স্বামীৰ নাম: পঙ্কজ ভূঞা ঘৰ নং : 1677 বয়স : 33 লিঙ্গ : মহিলা	LQZ4046995 ফটো উপলব্ধ
217 নাম : নকুল দাস পিতাৰ নাম: দিনেশ দাস ঘৰ নং : ১৬৭৮ বয়স : 54 লিঙ্গ : পুৰুষ	LQZ4042120 ফটো উপলব্ধ	218 নাম : চপন বৈশ্য পিতাৰ নাম: ভগীৰাম বৈশ্য ঘৰ নং : ১৬৭৮ বয়স : 50 লিঙ্গ : পুৰুষ	LQZ4048480 ফটো উপলব্ধ	219 নাম : মামনি দাস স্বামীৰ নাম: নকুল দাস ঘৰ নং : ১৬৭৮ বয়স : 49 লিঙ্গ : মহিলা	LQZ4042131 ফটো উপলব্ধ
# 220 নাম : শৰ্মিলা বৈশ্য পিতাৰ নাম: নকুল ডেকা ঘৰ নং : ১৬৭৮ বয়স : 44 লিঙ্গ : মহিলা	LQZ4042142 ফটো উপলব্ধ	E 221 নাম : দৈবকী দেৱী স্বামীৰ নাম: ৰাজেন শৰ্মা ঘৰ নং : ১৬৭৯ বয়স : 73 লিঙ্গ : মহিলা	LQZ4042164 ফটো উপলব্ধ	222 নাম : দলিকা বসুমতাৰী পিতাৰ নাম: ৰহিনী বসুমতাৰী ঘৰ নং : ১৬৭৯ বয়স : 29 লিঙ্গ : মহিলা	LQZ4047181 ফটো উপলব্ধ
223 নাম : নিৰদা দেৱী স্বামীৰ নাম: মঠুৰা শৰ্মা ঘৰ নং : ১৬৮০ বয়স : 69 লিঙ্গ : মহিলা	LQZ4042186 ফটো উপলব্ধ	224 নাম : নমিতা দেৱী স্বামীৰ নাম: তপন কুমাৰ শৰ্মা ঘৰ নং : ১৬৮০ বয়স : 48 লিঙ্গ : মহিলা	LQZ2351953 ফটো উপলব্ধ	225 নাম : তপন শৰ্মা পিতাৰ নাম: মঠুৰা শৰ্মা ঘৰ নং : ১৬৮০ বয়স : 46 লিঙ্গ : পুৰুষ	LQZ4042211 ফটো উপলব্ধ
226 নাম : ৰবী দেৱী স্বামীৰ নাম: অনুপ কুমাৰ শৰ্মা ঘৰ নং : ১৬৮০ বয়স : 43 লিঙ্গ : মহিলা	LQZ2351942 ফটো উপলব্ধ	227 নাম : অনুপ শৰ্মা পিতাৰ নাম: মঠুৰা শৰ্মা ঘৰ নং : ১৬৮০ বয়স : 40 লিঙ্গ : পুৰুষ	LQZ4042200 ফটো উপলব্ধ	228 নাম : পাৰ্থ প্ৰতিম শৰ্মা পিতাৰ নাম: অনুপ কুমাৰ শৰ্মা ঘৰ নং : 1680 বয়স : 21 লিঙ্গ : পুৰুষ	EJ10202119 ফটো উপলব্ধ
229 নাম : অৰূপ বৰ্মন পিতাৰ নাম: দিনেশ চন্দ্ৰ বৰ্মন ঘৰ নং : ১৬৮০খ বয়স : 27 লিঙ্গ : পুৰুষ	LQZ1245018 ফটো উপলব্ধ	230 নাম : দিনেশ চন্দ্ৰ বৰ্মন পিতাৰ নাম: উমা বৰ্মন ঘৰ নং : ১৬৮০খ বয়স : 64 লিঙ্গ : পুৰুষ	LQZ4042299 ফটো উপলব্ধ	231 নাম : নিলিমা বৰ্মন স্বামীৰ নাম: দিনেশ চন্দ্ৰ বৰ্মন ঘৰ নং : ১৬৮০খ বয়স : 51 লিঙ্গ : মহিলা	LQZ4042302 ফটো উপলব্ধ
E 232 নাম : পবিত্ৰ ভূঞা অন্যান্য: জিতা ভূঞা ঘৰ নং : 1682 বয়স : 68 লিঙ্গ : পুৰুষ	LQZ1324482 ফটো উপলব্ধ	233 নাম : মনিহাৰ সিংহ পিতাৰ নাম: লাল সিংহ ঘৰ নং : ১৬৮২ বয়স : 59 লিঙ্গ : পুৰুষ	LQZ4042313 ফটো উপলব্ধ	234 নাম : জিতা ভূঞা স্বামীৰ নাম: পবিত্ৰ ভূঞা ঘৰ নং : 1682 বয়স : 57 লিঙ্গ : মহিলা	LQZ1324508 ফটো উপলব্ধ
235 নাম : কুঞ্জৰানী দেৱী স্বামীৰ নাম: মনিহাৰ সিংহ ঘৰ নং : ১৬৮২ বয়স : 54 লিঙ্গ : মহিলা	LQZ4042324 ফটো উপলব্ধ	236 নাম : সুৰেশ সিং পিতাৰ নাম: লাল সিং ঘৰ নং : ১৬৮২ বয়স : 41 লিঙ্গ : পুৰুষ	LQZ4042335 ফটো উপলব্ধ	237 নাম : সুৰেশ সিং স্বামীৰ নাম: মনিহাৰ সিং ঘৰ নং : ১৬৮২ বয়স : 38 লিঙ্গ : মহিলা	LQZ4042346 ফটো উপলব্ধ
238 নাম : সঞ্জয় সিংহ পিতাৰ নাম: মনিহাৰ সিংহ ঘৰ নং : ১৬৮২ বয়স : 34 লিঙ্গ : পুৰুষ	LQZ0062687 ফটো উপলব্ধ	239 নাম : সনাতন সিংহ পিতাৰ নাম: মনিহাৰ সিংহ ঘৰ নং : ১৬৮২ বয়স : 32 লিঙ্গ : পুৰুষ	LQZ0062695 ফটো উপলব্ধ	240 নাম : সঞ্জয় সিং পিতাৰ নাম: মনিহাৰ সিংহ ঘৰ নং : ১৬৮২ বয়স : 29 লিঙ্গ : পুৰুষ	LQZ0062729 ফটো উপলব্ধ



241 নাম : কালিকান্ত শৰ্মা পিতাৰ নাম: তৰনী কান্ত শৰ্মা ঘৰ নং : ১৬৮৩ বয়স : 72 লিঙ্গ : পুৰুষ	LQZ4042357 ফটো উপলব্ধ	242 নাম : অনিমা দেৱী স্বামীৰ নাম: কালিকান্ত শৰ্মা ঘৰ নং : ১৬৮৩ বয়স : 58 লিঙ্গ : মহিলা	LQZ4042368 ফটো উপলব্ধ	243 নাম : দেৱজিত শৰ্মা পিতাৰ নাম: কালিকান্ত শৰ্মা ঘৰ নং : ১৬৮৩ বয়স : 38 লিঙ্গ : পুৰুষ	LQZ4042379 ফটো উপলব্ধ
244 নাম : ভাস্কৰ শৰ্মা পিতাৰ নাম: বিনয় কুমাৰ শৰ্মা ঘৰ নং : ১৬৮৩ বয়স : 33 লিঙ্গ : পুৰুষ	LQZ4048015 ফটো উপলব্ধ	245 নাম : অৰুনা মহন্ত স্বামীৰ নাম: গোলাপচন্দ্ৰ মহন্ত ঘৰ নং : ১৬৮৩খ বয়স : 68 লিঙ্গ : মহিলা	LQZ4042437 ফটো উপলব্ধ	246 নাম : বিনাদিনী মহন্ত পিতাৰ নাম: গোলাপচন্দ্ৰ মহন্ত ঘৰ নং : ১৬৮৩খ বয়স : 50 লিঙ্গ : মহিলা	LQZ4042448 ফটো উপলব্ধ
247 নাম : মুনালিনী হাজৰিকা স্বামীৰ নাম: বঞ্জু হাজৰিকা ঘৰ নং : ১৬৮৪ বয়স : 45 লিঙ্গ : মহিলা	LQZ4042415 ফটো উপলব্ধ	248 নাম : মুনীন্দ্ৰ শৰ্মা পিতাৰ নাম: তাৰকাচন্দ্ৰ শৰ্মা ঘৰ নং : ১৬৮৪ বয়স : 72 লিঙ্গ : পুৰুষ	LQZ4042471 ফটো উপলব্ধ	E 249 নাম : লক্ষী দেৱী স্বামীৰ নাম: মুনীন্দ্ৰ শৰ্মা ঘৰ নং : ১৬৮৪ বয়স : 62 লিঙ্গ : মহিলা	LQZ4042482 ফটো উপলব্ধ
250 নাম : গাৰ্গী শৰ্মা পিতাৰ নাম: মুনীন্দ্ৰ শৰ্মা ঘৰ নং : ১৬৮৪ বয়স : 38 লিঙ্গ : মহিলা	LQZ4042493 ফটো উপলব্ধ	251 নাম : যীশু শৰ্মা পিতাৰ নাম: মুনীন্দ্ৰ নাথ শৰ্মা ঘৰ নং : ১৬৮৪ বয়স : 36 লিঙ্গ : পুৰুষ	LQZ0363770 ফটো উপলব্ধ	252 নাম : প্ৰভা দেৱী স্বামীৰ নাম: কালীন্দ্ৰ নাথ শৰ্মা ঘৰ নং : ১৬৮৫ বয়স : 73 লিঙ্গ : মহিলা	LQZ4042517 ফটো উপলব্ধ
253 নাম : নিৰদা শৰ্মা পিতাৰ নাম: কালীন্দ্ৰ নাথ শৰ্মা ঘৰ নং : ১৬৮৫ বয়স : 47 লিঙ্গ : পুৰুষ	LQZ4042528 ফটো উপলব্ধ	254 নাম : মনোজ শৰ্মা পিতাৰ নাম: কালীন্দ্ৰ নাথ শৰ্মা ঘৰ নং : ১৬৮৫ বয়স : 45 লিঙ্গ : পুৰুষ	LQZ4042539 ফটো উপলব্ধ	255 নাম : কিশোৰ শৰ্মা পিতাৰ নাম: কালীন্দ্ৰ নাথ শৰ্মা ঘৰ নং : ১৬৮৫ বয়স : 41 লিঙ্গ : পুৰুষ	LQZ4042540 ফটো উপলব্ধ
256 নাম : দিবাকৰ ৰায় মাতৃৰ নাম: সুমিত্ৰা ৰায় ঘৰ নং : ১৬৮৭ বয়স : 48 লিঙ্গ : পুৰুষ	LQZ4042619 ফটো উপলব্ধ	257 নাম : শৰত কুমাৰ তালুকদাৰ পিতাৰ নাম: ধনীৰাম তালুকদাৰ ঘৰ নং : ১৬৮৭ বয়স : 47 লিঙ্গ : পুৰুষ	LQZ4042573 ফটো উপলব্ধ	258 নাম : অনন্ত তালুকদাৰ পিতাৰ নাম: দেবেন তালুকদাৰ ঘৰ নং : ১৬৮৭ বয়স : 45 লিঙ্গ : পুৰুষ	LQZ4042620 ফটো উপলব্ধ
259 নাম : শ্ৰীবানী তালুকদাৰ পিতাৰ নাম: শতৰ্বত তালুকদাৰ ঘৰ নং : ১৬৮৭ বয়স : 41 লিঙ্গ : মহিলা	LQZ4042584 ফটো উপলব্ধ	260 নাম : গীতাজ্জলী ভাগৱতী স্বামীৰ নাম: হৰিহৰ ভাগৱতী ঘৰ নং : ১৬৮৭ক বয়স : 54 লিঙ্গ : মহিলা	LQZ4042642 ফটো উপলব্ধ	261 নাম : মামনী মহন্ত স্বামীৰ নাম: চন্দ্ৰকান্ত মহন্ত ঘৰ নং : ১৬৮৭খ বয়স : 54 লিঙ্গ : মহিলা	LQZ4042675 ফটো উপলব্ধ
262 নাম : জয়ন্ত ভাগৱতী পিতাৰ নাম: হৰিহৰ ভাগৱতী ঘৰ নং : ১৬৮৭ক বয়স : 39 লিঙ্গ : পুৰুষ	LQZ4042653 ফটো উপলব্ধ	263 নাম : প্ৰভাত জ্যোতি মহন্ত মাতৃৰ নাম: মামনী মহন্ত ঘৰ নং : ১৬৮৭খ বয়স : 31 লিঙ্গ : পুৰুষ	LQZ0062828 ফটো উপলব্ধ	264 নাম : প্ৰহ্লাদ কুমাৰ থাপা পিতাৰ নাম: অভিৰাম থাপা ঘৰ নং : ১৬৮৯ বয়স : 58 লিঙ্গ : পুৰুষ	LQZ4042700 ফটো উপলব্ধ
265 নাম : কমল দৈমাৰী পিতাৰ নাম: বাতি ৰাম দৈমাৰী ঘৰ নং : ১৬৮৯ বয়স : 56 লিঙ্গ : পুৰুষ	LQZ4047205 ফটো উপলব্ধ	266 নাম : যোগিতা দৈমাৰী স্বামীৰ নাম: কমল দৈমাৰী ঘৰ নং : ১৬৮৯ বয়স : 54 লিঙ্গ : মহিলা	LQZ4047192 ফটো উপলব্ধ	267 নাম : কুসুম থাপা স্বামীৰ নাম: প্ৰহ্লাদ থাপা ঘৰ নং : ১৬৮৯ বয়স : 50 লিঙ্গ : মহিলা	LQZ4042711 ফটো উপলব্ধ
268 নাম : কৃষ্ণ থাপা পিতাৰ নাম: অভিৰাম থাপা ঘৰ নং : ১৬৮৯ বয়স : 47 লিঙ্গ : পুৰুষ	LQZ4042722 ফটো উপলব্ধ	269 নাম : প্ৰভাত থাপা পিতাৰ নাম: প্ৰহ্লাদ থাপা ঘৰ নং : ১৬৮৯ বয়স : 27 লিঙ্গ : পুৰুষ	LQZ0561720 ফটো উপলব্ধ	270 নাম : তৰি কুমাৰী জইশি পিতাৰ নাম: বালা কৃষ্ণা ভূসল ঘৰ নং : ১৬৮৯ক বয়স : 89 লিঙ্গ : মহিলা	LQZ4042755 ফটো উপলব্ধ



271 নাম : হৰি চন্দ্ৰ শৰ্মা পিতাৰ নাম: লক্ষ্মী দত্তা শৰ্মা ঘৰ নং : ১৬৮৯ক বয়স : 69 লিঙ্গ : পুৰুষ	LQZ4042733 ফটো উপলব্ধ	272 নাম : উমা কান্ত জইশি পিতাৰ নাম: লক্ষ্মী প্ৰচাদ জইশি ঘৰ নং : ১৬৮৯ক বয়স : 66 লিঙ্গ : পুৰুষ	LQZ4042766 ফটো উপলব্ধ	E 273 নাম : দীলিপ সোণোৱাল পিতাৰ নাম: মলেশ্বৰ সোণোৱাল ঘৰ নং : ১৬৮৯ক বয়স : 65 লিঙ্গ : পুৰুষ	LQZ4042868 ফটো উপলব্ধ
274 নাম : বান সোণোৱাল স্বামীৰ নাম: দীলিপ সোণোৱাল ঘৰ নং : ১৬৮৯গ বয়স : 64 লিঙ্গ : মহিলা	LQZ4042879 ফটো উপলব্ধ	275 নাম : সিতা শৰ্মা স্বামীৰ নাম: হৰিচন্দ্ৰ শৰ্মা ঘৰ নং : ১৬৮৯ক বয়স : 63 লিঙ্গ : মহিলা	LQZ4042744 ফটো উপলব্ধ	276 নাম : টাৰা জইশি স্বামীৰ নাম: উমা কান্ত জইশি ঘৰ নং : ১৬৮৯ক বয়স : 53 লিঙ্গ : মহিলা	LQZ4042777 ফটো উপলব্ধ
277 নাম : আলোক সোণোৱাল পিতাৰ নাম: দীলিপ সোণোৱাল ঘৰ নং : ১৬৮৯গ বয়স : 42 লিঙ্গ : মহিলা	LQZ4042880 ফটো উপলব্ধ	S 278 নাম : বিধাতা সোণোৱাল পিতাৰ নাম: দীলিপ সোণোৱাল ঘৰ নং : ১৬৮৯গ বয়স : 40 লিঙ্গ : মহিলা	LQZ4042891 ফটো উপলব্ধ	279 নাম : সঞ্জিতা শৰ্মা পিতাৰ নাম: হৰিচন্দ্ৰ শৰ্মা ঘৰ নং : ১৬৮৯ক বয়স : 38 লিঙ্গ : মহিলা	LQZ4042799 ফটো উপলব্ধ
280 নাম : অভিজিত শৰ্মা পিতাৰ নাম: হৰিচন্দ্ৰ শৰ্মা ঘৰ নং : ১৬৮৯ক বয়স : 32 লিঙ্গ : পুৰুষ	LQZ4047410 ফটো উপলব্ধ	281 নাম : গোপাল চন্দ্ৰ থাপা পিতাৰ নাম: ৰসলাল থাপা ঘৰ নং : ১৬৯০ বয়স : 77 লিঙ্গ : পুৰুষ	LQZ4042904 ফটো উপলব্ধ	282 নাম : বীমা থাপা পিতাৰ নাম: গোপাল চন্দ্ৰ থাপা ঘৰ নং : ১৬৯০ বয়স : 44 লিঙ্গ : মহিলা	LQZ4042926 ফটো উপলব্ধ
283 নাম : বনশ্ৰী হাজৰিকা মাতৃৰ নাম: কুঞ্জলতা হাজৰিকা ঘৰ নং : ১৬৯০ বয়স : 43 লিঙ্গ : মহিলা	LQZ4047238 ফটো উপলব্ধ	284 নাম : সঞ্জয় থাপা পিতাৰ নাম: গোপাল চন্দ্ৰ থাপা ঘৰ নং : ১৬৯০ বয়স : 42 লিঙ্গ : পুৰুষ	LQZ4042937 ফটো উপলব্ধ	285 নাম : ধনঞ্জয় থাপা পিতাৰ নাম: গোপাল চন্দ্ৰ থাপা ঘৰ নং : ১৬৯০ বয়স : 38 লিঙ্গ : পুৰুষ	LQZ4042948 ফটো উপলব্ধ
286 নাম : কেদাইললে জেমি থাপা স্বামীৰ নাম: ধনঞ্জয় থাপা ঘৰ নং : ১৬৯০ বয়স : 31 লিঙ্গ : মহিলা	LQZ0062885 ফটো উপলব্ধ	287 নাম : সুৰঞ্জিতা হাজৰিকা পিতাৰ নাম: ৰঞ্জিত হাজৰিকা ঘৰ নং : ১৬৯০ক বয়স : 26 লিঙ্গ : মহিলা	LQZ0561654 ফটো উপলব্ধ	288 নাম : দিপিকা পাঠক স্বামীৰ নাম: মনু হালৈ ঘৰ নং : ১৬৯০খ বয়স : 48 লিঙ্গ : মহিলা	LQZ0369165 ফটো উপলব্ধ
289 নাম : কুঞ্জলতা হাজৰিকা স্বামীৰ নাম: থলেশ্বৰ হাজৰিকা ঘৰ নং : ১৬৯০ক বয়স : 79 লিঙ্গ : মহিলা	LQZ4042959 ফটো উপলব্ধ	290 নাম : ৰঞ্জিত হাজৰিকা পিতাৰ নাম: থলেশ্বৰ হাজৰিকা ঘৰ নং : ১৬৯০ক বয়স : 56 লিঙ্গ : পুৰুষ	LQZ4042960 ফটো উপলব্ধ	291 নাম : মনু হালৈ পিতাৰ নাম: নন্দৰাম হালৈ ঘৰ নং : ১৬৯০খ বয়স : 53 লিঙ্গ : পুৰুষ	LQZ4043010 ফটো উপলব্ধ
292 নাম : প্ৰদীপ হালৈ পিতাৰ নাম: ফাতিক হালৈ ঘৰ নং : ১৬৯০ঙ বয়স : 49 লিঙ্গ : পুৰুষ	LQZ4043101 ফটো উপলব্ধ	293 নাম : ইভামণি হাজৰিকা স্বামীৰ নাম: ৰঞ্জিত হাজৰিকা ঘৰ নং : ১৬৯০ক বয়স : 46 লিঙ্গ : মহিলা	LQZ4042971 ফটো উপলব্ধ	294 নাম : বিজিত হাজৰিকা পিতাৰ নাম: থলেশ্বৰ হাজৰিকা ঘৰ নং : ১৬৯০ক বয়স : 44 লিঙ্গ : পুৰুষ	LQZ4042982 ফটো উপলব্ধ
295 নাম : ৰতন হালৈ পিতাৰ নাম: ফাতিক হালৈ ঘৰ নং : ১৬৯০ঙ বয়স : 44 লিঙ্গ : পুৰুষ	LQZ4043112 ফটো উপলব্ধ	296 নাম : গ্ৰাইটিং দি চাংমা পিতাৰ নাম: শঙ্কৰ চাংমা ঘৰ নং : ১৬৯১ বয়স : 49 লিঙ্গ : পুৰুষ	LQZ4046791 ফটো উপলব্ধ	297 নাম : ৰজনী দেউৰী পিতাৰ নাম: বলী ৰাম দেউৰী ঘৰ নং : ১৬৯১ বয়স : 45 লিঙ্গ : পুৰুষ	LQZ4046768 ফটো উপলব্ধ
298 নাম : ৰমেশ নেৱাৰ পিতাৰ নাম: কন বাহাদুৰ নেৱাৰ ঘৰ নং : ১৬৯১ বয়স : 45 লিঙ্গ : পুৰুষ	LQZ4047158 ফটো উপলব্ধ	299 নাম : মৃদুলা ফুকন পিতাৰ নাম: মানিক চন্দ্ৰ মোহন ঘৰ নং : ১৬৯১ বয়স : 43 লিঙ্গ : মহিলা	LQZ4046984 ফটো উপলব্ধ	300 নাম : মঞ্জলা দি চাংমা স্বামীৰ নাম: গ্ৰাইটিং দি চাংমা ঘৰ নং : ১৬৯১ বয়স : 38 লিঙ্গ : মহিলা	LQZ4046780 ফটো উপলব্ধ



301 নাম : বীতা থাপা স্বামীৰ নাম: বিনোদ থাপা ঘৰ নং : ১৬৯১ বয়স : 36 লিঙ্গ : মহিলা	LQZ4047909 ফটো উপলব্ধ	302 নাম : পিংকি নেৱাৰ স্বামীৰ নাম: ৰমেশ নেৱাৰ ঘৰ নং : ১৬৯১ বয়স : 35 লিঙ্গ : মহিলা	LQZ0368134 ফটো উপলব্ধ	303 নাম : ৰূপম সোনোৱাল পিতাৰ নাম: দেবেশ্বৰ সোনোৱাল ঘৰ নং : ১৬৯১ বয়স : 35 লিঙ্গ : পুৰুষ	LQZ0272526 ফটো উপলব্ধ
304 নাম : জয়ন্ত দেউৰী পিতাৰ নাম: ৰজনী দেউৰী ঘৰ নং : ১৬৯১ বয়স : 30 লিঙ্গ : পুৰুষ	LQZ0272559 ফটো উপলব্ধ	305 নাম : সংগীতা প্ৰসাদ পিতাৰ নাম: শ্যামবিহাৰী প্ৰসাদ ঘৰ নং : ১৬৯১ বয়স : 29 লিঙ্গ : মহিলা	LQZ0348714 ফটো উপলব্ধ	306 নাম : সত্যেন্দ্ৰ প্ৰসাদ পিতাৰ নাম: শ্যামবিহাৰী প্ৰসাদ ঘৰ নং : ১৬৯১ বয়স : 27 লিঙ্গ : পুৰুষ	LQZ0348631 ফটো উপলব্ধ
307 নাম : প্ৰতীমা দেউৰী পিতাৰ নাম: ৰজনী দেউৰী ঘৰ নং : ১৬৯১ বয়স : 26 লিঙ্গ : মহিলা	LQZ0367342 ফটো উপলব্ধ	308 নাম : ভিকি ডি সাংগমা পিতাৰ নাম: গ্ৰাইটিং দি চাংমা ঘৰ নং : ১৬৯১ বয়স : 26 লিঙ্গ : পুৰুষ	LQZ0367375 ফটো উপলব্ধ	309 নাম : শাম বিহাৰি প্ৰচাদ পিতাৰ নাম: হাৰলাল প্ৰসাদ ঘৰ নং : ১৬৯১ বয়স : 55 লিঙ্গ : পুৰুষ	LQZ4047421 ফটো উপলব্ধ
310 নাম : ৰাখিমনি দেউৰী স্বামীৰ নাম: ৰজনী দেউৰী ঘৰ নং : ১৬৯১ বয়স : 52 লিঙ্গ : মহিলা	LQZ4046779 ফটো উপলব্ধ	311 নাম : সৰোজ দেবী স্বামীৰ নাম: শ্যাম বিহাৰী প্ৰসাদ ঘৰ নং : ১৬৯১ বয়স : 50 লিঙ্গ : মহিলা	LQZ4047432 ফটো উপলব্ধ	312 নাম : তনয় কুমাৰ দাস মাতৃৰ নাম: ৰঞ্জানী দাস ঘৰ নং : ১৬৯১ বয়স : 34 লিঙ্গ : পুৰুষ	LQZ4046962 ফটো উপলব্ধ
313 নাম : জ্যোতিময় কুমাৰ দাস মাতৃৰ নাম: ৰঞ্জানী দাস ঘৰ নং : ১৬৯১ বয়স : 32 লিঙ্গ : পুৰুষ	LQZ4046951 ফটো উপলব্ধ	314 নাম : অৰ্জুন প্ৰসাদ পিতাৰ নাম: শাম বিহাৰি প্ৰচাদ ঘৰ নং : ১৬৯১ বয়স : 32 লিঙ্গ : পুৰুষ	LQZ4047443 ফটো উপলব্ধ	315 নাম : পৰিত্ৰ কোঁৱৰ স্বামীৰ নাম: ৰাজেন কোঁৱৰ ঘৰ নং : ১৬৯৪ বয়স : 43 লিঙ্গ : মহিলা	LQZ4043305 ফটো উপলব্ধ
316 নাম : চুমীত কোঁৱৰ পিতাৰ নাম: ৰাজেন কোঁৱৰ ঘৰ নং : ১৬৯৪ বয়স : 32 লিঙ্গ : পুৰুষ	LQZ4043338 ফটো উপলব্ধ	317 নাম : গীতা মগৰ পিতাৰ নাম: কুল বাহাদুৰ মগৰ ঘৰ নং : ১৬৯৪ বয়স : 31 লিঙ্গ : মহিলা	LQZ0272567 ফটো উপলব্ধ	318 নাম : লন চেত্ৰী স্বামীৰ নাম: সুৰজ চেত্ৰী ঘৰ নং : ১৬৯৪ বয়স : 26 লিঙ্গ : মহিলা	LQZ0272609 ফটো উপলব্ধ
319 নাম : বমবাহাদুৰ থাপা পিতাৰ নাম: শশিবাহাদুৰ থাপা ঘৰ নং : ১৬৯৪ বয়স : 86 লিঙ্গ : পুৰুষ	LQZ4043509 ফটো উপলব্ধ	320 নাম : লক্ষ্মী থাপা স্বামীৰ নাম: বমবাহাদুৰ থাপা ঘৰ নং : ১৬৯৪ বয়স : 71 লিঙ্গ : মহিলা	LQZ4043510 ফটো উপলব্ধ	321 নাম : কুলবাহাদুৰ মগৰ পিতাৰ নাম: হংসবাহাদুৰ মগৰ ঘৰ নং : ১৬৯৪ বয়স : 54 লিঙ্গ : পুৰুষ	LQZ4043485 ফটো উপলব্ধ
322 নাম : জমা থাপা মগৰ স্বামীৰ নাম: কুলবাহাদুৰ মগৰ ঘৰ নং : ১৬৯৪ বয়স : 49 লিঙ্গ : মহিলা	LQZ4043496 ফটো উপলব্ধ	323 নাম : কিশোৰ কুমাৰ থাপা পিতাৰ নাম: বমবাহাদুৰ থাপা ঘৰ নং : ১৬৯৪ বয়স : 48 লিঙ্গ : পুৰুষ	LQZ4043521 ফটো উপলব্ধ	324 নাম : বীতা দেবী থাপা স্বামীৰ নাম: কিশোৰ কুমাৰ থাপা ঘৰ নং : ১৬৯৪ বয়স : 47 লিঙ্গ : মহিলা	LQZ4043543 ফটো উপলব্ধ
325 নাম : লক বাহাদুৰ ছেত্ৰী পিতাৰ নাম: চুক বাহাদুৰ ছেত্ৰী ঘৰ নং : ১৬৯৪ বয়স : 45 লিঙ্গ : পুৰুষ	LQZ4043430 ফটো উপলব্ধ	326 নাম : বিপুল ৰাজপুত পিতাৰ নাম: মানিক ৰাজপুত ঘৰ নং : ১৬৯৪ বয়স : 43 লিঙ্গ : পুৰুষ	LQZ4043394 ফটো উপলব্ধ	327 নাম : গীতা ৰাজপুত স্বামীৰ নাম: বিপুল ৰাজপুত ঘৰ নং : ১৬৯৪ বয়স : 40 লিঙ্গ : মহিলা	LQZ4043407 ফটো উপলব্ধ
328 নাম : সমিঞা ছেত্ৰী স্বামীৰ নাম: লক বাহাদুৰ ছেত্ৰী ঘৰ নং : ১৬৯৪ বয়স : 39 লিঙ্গ : মহিলা	LQZ4043441 ফটো উপলব্ধ	329 নাম : ৰানী বানা স্বামীৰ নাম: ৰাজেশ বানা ঘৰ নং : ১৬৯৪ বয়স : 38 লিঙ্গ : মহিলা	LQZ4043383 ফটো উপলব্ধ	330 নাম : ৰাজেশ বানা পিতাৰ নাম: জংগ বাহাদুৰ বানা ঘৰ নং : ১৬৯৪ বয়স : 36 লিঙ্গ : পুৰুষ	LQZ4043372 ফটো উপলব্ধ



331 নাম : মনিকা ছেত্ৰী পিতাৰ নাম: জ্ঞান বাহাদুৰ ছেত্ৰী ঘৰ নং : ১৬৯৪ক বয়স : 35 লিঙ্গ : মহিলা	LQZ4043350 ফটো উপলব্ধ	332 নাম : সুৰয় ছেত্ৰী পিতাৰ নাম: জ্ঞান বাহাদুৰ ছেত্ৰী ঘৰ নং : ১৬৯৪ক বয়স : 35 লিঙ্গ : পুৰুষ	LQZ4043361 ফটো উপলব্ধ	333 নাম : দীপা থাপা পিতাৰ নাম: বোমবাহাদুৰ থাপা ঘৰ নং : ১৬৯৪ঙ বয়স : 35 লিঙ্গ : মহিলা	LQZ4043532 ফটো উপলব্ধ
334 নাম : মনিশা ছেত্ৰী পিতাৰ নাম: জ্ঞান বাহাদুৰ ছেত্ৰী ঘৰ নং : ১৬৯৪ক বয়স : 32 লিঙ্গ : মহিলা	LQZ4043349 ফটো উপলব্ধ	E 335 নাম : সোনমনি বৰুৱা পিতাৰ নাম: গোলাপ বৰুৱা ঘৰ নং : ১৬৯৫ বয়স : 54 লিঙ্গ : পুৰুষ	LQZ4043554 ফটো উপলব্ধ	336 নাম : ভাৰতী বৰুৱা স্বামীৰ নাম: সোনমনি বৰুৱা ঘৰ নং : ১৬৯৫ বয়স : 46 লিঙ্গ : মহিলা	LQZ4043565 ফটো উপলব্ধ
337 নাম : ডলিমণি বৰুৱা পিতাৰ নাম: সোনমণি বৰুৱা ঘৰ নং : ১৬৯৫ বয়স : 36 লিঙ্গ : মহিলা	LQZ1402478 ফটো উপলব্ধ	338 নাম : ভনিতা কলিতা স্বামীৰ নাম: মদল শইকীয়া ঘৰ নং : 1695ঙ বয়স : 34 লিঙ্গ : মহিলা	EJ10043836 ফটো উপলব্ধ	339 নাম : মদল শইকীয়া পিতাৰ নাম: মহেন্দ্ৰ শইকীয়া ঘৰ নং : ১৬৯৫ বয়স : 33 লিঙ্গ : পুৰুষ	LQZ4047669 ফটো উপলব্ধ
340 নাম : জুমলি বৰুৱা পিতাৰ নাম: সোনমণি বৰুৱা ঘৰ নং : ১৬৯৫ বয়স : 32 লিঙ্গ : মহিলা	LQZ0357970 ফটো উপলব্ধ	341 নাম : দীপজ্যোতি বৰুৱা পিতাৰ নাম: সোনমনি বৰুৱা ঘৰ নং : ১৬৯৫ বয়স : 30 লিঙ্গ : পুৰুষ	LQZ0359422 ফটো উপলব্ধ	342 নাম : সুইটি বৰুৱা পিতাৰ নাম: সোনমণি বৰুৱা ঘৰ নং : ১৬৯৫ বয়স : 26 লিঙ্গ : মহিলা	LQZ0357384 ফটো উপলব্ধ
343 নাম : লহিত সোনোৱাল পিতাৰ নাম: নবীন সোনোৱাল ঘৰ নং : ১৬৯৫ঘ বয়স : 59 লিঙ্গ : পুৰুষ	LQZ4043634 ফটো উপলব্ধ	344 নাম : মহেন্দ্ৰ শইকীয়া পিতাৰ নাম: ভূধৰ শইকীয়া ঘৰ নং : ১৬৯৫ঙ বয়স : 57 লিঙ্গ : পুৰুষ	LQZ4043656 ফটো উপলব্ধ	345 নাম : অকন গগৈ পিতাৰ নাম: ধীৰেন গগৈ ঘৰ নং : ১৬৯৫খ বয়স : 54 লিঙ্গ : পুৰুষ	LQZ4043598 ফটো উপলব্ধ
346 নাম : অজিতি বৰা স্বামীৰ নাম: যতীন শইকীয়া ঘৰ নং : ১৬৯৫গ বয়স : 52 লিঙ্গ : মহিলা	LQZ4043623 ফটো উপলব্ধ	347 নাম : যতীন শইকীয়া পিতাৰ নাম: তিলেশ্বৰ শইকীয়া ঘৰ নং : ১৬৯৫গ বয়স : 49 লিঙ্গ : পুৰুষ	LQZ4043612 ফটো উপলব্ধ	348 নাম : বীনা শইকীয়া স্বামীৰ নাম: মহেন্দ্ৰ শইকীয়া ঘৰ নং : ১৬৯৫ঙ বয়স : 49 লিঙ্গ : মহিলা	LQZ4043667 ফটো উপলব্ধ
349 নাম : তন গগৈ স্বামীৰ নাম: অকন গগৈ ঘৰ নং : ১৬৯৫খ বয়স : 47 লিঙ্গ : মহিলা	LQZ4043601 ফটো উপলব্ধ	350 নাম : জোনমনি গগৈ পিতাৰ নাম: অকন গগৈ ঘৰ নং : ১৬৯৫ঘ বয়স : 34 লিঙ্গ : মহিলা	LQZ4047589 ফটো উপলব্ধ	351 নাম : দিপাক্ষৰ গগৈ পিতাৰ নাম: অকন গগৈ ঘৰ নং : ১৬৯৫ঘ বয়স : 29 লিঙ্গ : পুৰুষ	LQZ4047590 ফটো উপলব্ধ
352 নাম : হীৰন দেৱী স্বামীৰ নাম: অক্ষয় চক্ৰবৰ্তী ঘৰ নং : ১৬৯৬ বয়স : 55 লিঙ্গ : মহিলা	LQZ4043689 ফটো উপলব্ধ	353 নাম : দীপশিখা চক্ৰবৰ্তী মাতৃৰ নাম: হিৰন দেৱী ঘৰ নং : ১৬৯৬ বয়স : 37 লিঙ্গ : মহিলা	LQZ4047772 ফটো উপলব্ধ	354 নাম : পূৰ্ণিমা দাস দেৱী স্বামীৰ নাম: ধনজিত চক্ৰবৰ্তী ঘৰ নং : ১৬৯৬ বয়স : 32 লিঙ্গ : মহিলা	LQZ0369090 ফটো উপলব্ধ
355 নাম : ধনজিত চক্ৰবৰ্তী মাতৃৰ নাম: হিৰন দেৱী ঘৰ নং : ১৬৯৬ বয়স : 32 লিঙ্গ : পুৰুষ	LQZ4047783 ফটো উপলব্ধ	356 নাম : পাৰ্বতী মগৰ পিতাৰ নাম: কুলবাহাদুৰ মগৰ ঘৰ নং : ১৬৯৬ বয়স : 26 লিঙ্গ : মহিলা	LQZ0561670 ফটো উপলব্ধ	357 নাম : পিহকি নাথ পিতাৰ নাম: প্ৰাণজিত নাথ ঘৰ নং : ১৬৯৬গ বয়স : 28 লিঙ্গ : মহিলা	LQZ0561563 ফটো উপলব্ধ
358 নাম : হিমাংশু নাথ পিতাৰ নাম: প্ৰাণজিত নাথ ঘৰ নং : ১৬৯৬গ বয়স : 25 লিঙ্গ : পুৰুষ	LQZ0561555 ফটো উপলব্ধ	359 নাম : সংগীতা দাস পিতাৰ নাম: সতীশ দাস ঘৰ নং : ১৬৯৬ক বয়স : 27 লিঙ্গ : মহিলা	LQZ0413807 ফটো উপলব্ধ	360 নাম : সতীশ দাস পিতাৰ নাম: সুৰেশ দাস ঘৰ নং : ১৬৯৬ক বয়স : 59 লিঙ্গ : পুৰুষ	LQZ4043690 ফটো উপলব্ধ



361 নাম : চম্পা দাস স্বামীৰ নাম : সতীশ দাস ঘৰ নং : ১৬৯৬ক বয়স : 47 লিঙ্গ : মহিলা	LQZ4043703 ফটো উপলব্ধ	362 নাম : নিভামনি নাথ স্বামীৰ নাম : প্ৰানজীত নাথ ঘৰ নং : ১৬৯৬গ বয়স : 45 লিঙ্গ : মহিলা	LQZ4043747 ফটো উপলব্ধ	E 363 নাম : বিৰাজ দাস পিতাৰ নাম : পুন্ডকান্ত দাস ঘৰ নং : ১৬৯৬ঘ বয়স : 42 লিঙ্গ : পুৰুষ	LQZ4043758 ফটো উপলব্ধ
364 নাম : লক্ষী দাস স্বামীৰ নাম : বিৰাজ দাস ঘৰ নং : ১৬৯৬ঘ বয়স : 39 লিঙ্গ : মহিলা	LQZ4043769 ফটো উপলব্ধ	365 নাম : আশা বুঢ়া গোহাঁই স্বামীৰ নাম : হিৰণ্য বুঢ়া গোহাঁই ঘৰ নং : ১৬৯৮ বয়স : 59 লিঙ্গ : মহিলা	LQZ4043770 ফটো উপলব্ধ	366 নাম : ব্ৰেশমা বুৰগোহায়েন মাতৃৰ নাম : ইশা বুৰগোহায়েন ঘৰ নং : ১৬৯৮ বয়স : 35 লিঙ্গ : মহিলা	LQZ4047896 ফটো উপলব্ধ
367 নাম : নৱ জ্যোতি বুঢ়াগোহাঁই মাতৃৰ নাম : আশা বুঢ়াগোহাঁই ঘৰ নং : ১৬৯৮ বয়স : 29 লিঙ্গ : পুৰুষ	LQZ0429134 ফটো উপলব্ধ	368 নাম : জপিতৰা দাস মাতৃৰ নাম : ৰঞ্জুৰানী দাস ঘৰ নং : ১৬৯৯ঘ বয়স : 29 লিঙ্গ : মহিলা	LQZ4046940 ফটো উপলব্ধ	369 নাম : প্ৰতিমা বৰ্মন পিতাৰ নাম : জ্ঞানেন্দ্ৰ বৰ্মন ঘৰ নং : ১৭০০ বয়স : 53 লিঙ্গ : মহিলা	LQZ4043827 ফটো উপলব্ধ
370 নাম : অচিন বৰ্মন পিতাৰ নাম : জ্ঞানেন্দ্ৰ বৰ্মন ঘৰ নং : ১৭০০ বয়স : 50 লিঙ্গ : পুৰুষ	LQZ4043872 ফটো উপলব্ধ	371 নাম : মতিন বৰ্মন পিতাৰ নাম : জ্ঞানেন্দ্ৰ বৰ্মন ঘৰ নং : ১৭০০ বয়স : 43 লিঙ্গ : পুৰুষ	LQZ4043838 ফটো উপলব্ধ	372 নাম : অপৰ্না বৰ্মন স্বামীৰ নাম : মতিন বৰ্মন ঘৰ নং : ১৭০০ বয়স : 43 লিঙ্গ : মহিলা	LQZ4043849 ফটো উপলব্ধ
373 নাম : ভাগ্যশ্ৰী বৰ্মন পিতাৰ নাম : মতিন বৰ্মন ঘৰ নং : ১৭০০ বয়স : 28 লিঙ্গ : মহিলা	LQZ0368522 ফটো উপলব্ধ	374 নাম : মনি সিংহ পিতাৰ নাম : মোহন সিং ঘৰ নং : ১৭০০ বয়স : 28 লিঙ্গ : মহিলা	LQZ0368555 ফটো উপলব্ধ	375 নাম : মোহন সিংহ পিতাৰ নাম : মান সিংহ ঘৰ নং : ১৭০০ক বয়স : 57 লিঙ্গ : পুৰুষ	LQZ4043883 ফটো উপলব্ধ
E 376 নাম : ভূপেন পাঠক পিতাৰ নাম : হৰকেশ পাঠক ঘৰ নং : ১৭০০খ বয়স : 54 লিঙ্গ : পুৰুষ	LQZ4043907 ফটো উপলব্ধ	377 নাম : পদমী সিংহ স্বামীৰ নাম : মোহন সিংহ ঘৰ নং : ১৭০০ক বয়স : 52 লিঙ্গ : মহিলা	LQZ4043894 ফটো উপলব্ধ	378 নাম : দ্বীপক কুমাৰ শৰ্মা পিতাৰ নাম : দেবেন্দ্ৰ নাথ শৰ্মা ঘৰ নং : ১৭০০গ বয়স : 51 লিঙ্গ : পুৰুষ	LQZ4043941 ফটো উপলব্ধ
379 নাম : দেৱযানি পাঠক স্বামীৰ নাম : ভূপেন চন্দ্ৰ পাঠক ঘৰ নং : ১৭০০খ বয়স : 47 লিঙ্গ : মহিলা	LQZ4043918 ফটো উপলব্ধ	# 380 নাম : ৰীতা দেৱী স্বামীৰ নাম : দীপক কুমাৰ শৰ্মা ঘৰ নং : ১৭০০গ বয়স : 50 লিঙ্গ : মহিলা	LQZ4043952 ফটো উপলব্ধ	381 নাম : গীতিকা ভট্ট স্বামীৰ নাম : তপন শৰ্মা ঘৰ নং : ১৭০০গ বয়স : 41 লিঙ্গ : মহিলা	LQZ4047705 ফটো উপলব্ধ
382 নাম : ৰিতা শৰ্মা পিতাৰ নাম : দেবেন্দ্ৰ নাথ শৰ্মা ঘৰ নং : ১৭০০গ বয়স : 40 লিঙ্গ : মহিলা	LQZ4043963 ফটো উপলব্ধ	383 নাম : তপন শৰ্মা পিতাৰ নাম : দেবেন্দ্ৰ নাথ শৰ্মা ঘৰ নং : ১৭০০গ বয়স : 38 লিঙ্গ : পুৰুষ	LQZ4043985 ফটো উপলব্ধ	384 নাম : চানি সিং পিতাৰ নাম : মোহন সিং ঘৰ নং : ১৭০০ক বয়স : 29 লিঙ্গ : পুৰুষ	LQZ4047089 ফটো উপলব্ধ
385 নাম : অনন্ত দাস পিতাৰ নাম : ৰামেশ্বৰ দাস ঘৰ নং : ১৭০১ বয়স : 56 লিঙ্গ : পুৰুষ	LQZ4043996 ফটো উপলব্ধ	386 নাম : কিৰন শৰ্মা পিতাৰ নাম : শৈলেন শৰ্মা ঘৰ নং : ১৭০১ বয়স : 51 লিঙ্গ : মহিলা	LQZ4047636 ফটো উপলব্ধ	E 387 নাম : শৈলেন শৰ্মা পিতাৰ নাম : মানিক শৰ্মা ঘৰ নং : ১৭০১ বয়স : 51 লিঙ্গ : পুৰুষ	LQZ4047647 ফটো উপলব্ধ
E 388 নাম : প্ৰগ্যা দাস স্বামীৰ নাম : অনন্ত দাস ঘৰ নং : ১৭০১ বয়স : 47 লিঙ্গ : মহিলা	LQZ4044002 ফটো উপলব্ধ	389 নাম : অলক দাস পিতাৰ নাম : অনন্ত দাস ঘৰ নং : ১৭০১ বয়স : 28 লিঙ্গ : পুৰুষ	LQZ0064576 ফটো উপলব্ধ	390 নাম : মানস ৰাজবংশী মাতৃৰ নাম : ভানু ৰাজবংশী ঘৰ নং : ১৭০২ বয়স : 30 লিঙ্গ : পুৰুষ	LQZ4047318 ফটো উপলব্ধ



391 নাম : অমিয় কুমাৰ শইকিয়া পিতাৰ নাম: স্বীৰেন শইকিয়া ঘৰ নং : ১৭০৫ বয়স : 62 লিঙ্গ : পুৰুষ	LQZ4044080 ফটো উপলব্ধ	392 নাম : কল্পীতা শইকিয়া স্বামীৰ নাম: অমিয় কুমাৰ শইকিয়া ঘৰ নং : ১৭০৫ বয়স : 54 লিঙ্গ : মহিলা	LQZ4044091 ফটো উপলব্ধ	393 নাম : বীৰেন ফুকন পিতাৰ নাম: বিৰেশ্বৰ ফুকন ঘৰ নং : ১৭০৫ বয়স : 47 লিঙ্গ : পুৰুষ	LQZ4047034 ফটো উপলব্ধ
394 নাম : মিত্ৰা ফুকন স্বামীৰ নাম: বীৰেন ফুকন ঘৰ নং : ১৭০৫ বয়স : 40 লিঙ্গ : মহিলা	LQZ4047045 ফটো উপলব্ধ	395 নাম : নিতু শইকীয়া পিতাৰ নাম: অনিয় কুমাৰ শইকীয়া ঘৰ নং : ১৭০৫ বয়স : 33 লিঙ্গ : পুৰুষ	LQZ4047001 ফটো উপলব্ধ	396 নাম : নয়ন মনি শইকীয়া পিতাৰ নাম: অমিয় কুমাৰ শইকীয়া ঘৰ নং : ১৭০৫ বয়স : 33 লিঙ্গ : মহিলা	LQZ4047012 ফটো উপলব্ধ
397 নাম : বৰ্নালী শইকীয়া পিতাৰ নাম: অমিয় কুমাৰ শইকীয়া ঘৰ নং : ১৭০৫ বয়স : 29 লিঙ্গ : মহিলা	LQZ4047023 ফটো উপলব্ধ	398 নাম : অভিষেক দাস পিতাৰ নাম: বিমান চন্দ্ৰ দাস ঘৰ নং : 1705খ বয়স : 23 লিঙ্গ : পুৰুষ	EJI0016238 ফটো উপলব্ধ	399 নাম : অনিমেশ দাস পিতাৰ নাম: বিমান চন্দ্ৰ দাস ঘৰ নং : ১৭০৫B বয়স : 29 লিঙ্গ : পুৰুষ	LQZ0393199 ফটো উপলব্ধ
400 নাম : বিমান দাস পিতাৰ নাম: খগেশ্বৰ দাস ঘৰ নং : ১৭০৫খ বয়স : 58 লিঙ্গ : পুৰুষ	LQZ4044126 ফটো উপলব্ধ	401 নাম : দিপালী দাস স্বামীৰ নাম: বিমান দাস ঘৰ নং : ১৭০৫খ বয়স : 56 লিঙ্গ : মহিলা	LQZ4044137 ফটো উপলব্ধ	402 নাম : অৰবিন্দ বৰ্মন পিতাৰ নাম: কাশীৰাম বৰ্মন ঘৰ নং : ১৭০৫ক বয়স : 54 লিঙ্গ : পুৰুষ	LQZ4044104 ফটো উপলব্ধ
# 403 নাম : দিপ্তী বানী বৰ্মন স্বামীৰ নাম: অৰবিন্দ বৰ্মন ঘৰ নং : এইচ/নো-53 আ,সিলাৰে পথ বয়স : 57 লিঙ্গ : মহিলা	LQZ4044115 ফটো উপলব্ধ	404 নাম : উমেশ চন্দ্ৰ ডেকা পিতাৰ নাম: চণ্ডী চৰণ ডেকা ঘৰ নং : ১৭০৭ বয়স : 63 লিঙ্গ : পুৰুষ	LQZ4044148 ফটো উপলব্ধ	405 নাম : জোনাকী ডেকা স্বামীৰ নাম: উমেশ চন্দ্ৰ ডেকা ঘৰ নং : ১৭০৭ বয়স : 55 লিঙ্গ : মহিলা	LQZ4044159 ফটো উপলব্ধ
406 নাম : ব্ৰজেন বৈশ্য পিতাৰ নাম: লংকেশ্বৰ বৈশ্য ঘৰ নং : ১৭০৭ বয়স : 39 লিঙ্গ : পুৰুষ	LQZ4044171 ফটো উপলব্ধ	407 নাম : প্ৰণৱ বৈশ্য পিতাৰ নাম: লংকেশ্বৰ বৈশ্য ঘৰ নং : ১৭০৭ বয়স : 33 লিঙ্গ : পুৰুষ	LQZ4044160 ফটো উপলব্ধ	408 নাম : কুনল চন্দ্ৰ ডেকা পিতাৰ নাম: উমেশ চন্দ্ৰ ডেকা ঘৰ নং : ১৭০৭ বয়স : 32 লিঙ্গ : পুৰুষ	LQZ4044182 ফটো উপলব্ধ
# 409 নাম : ৰূপম ডেকা পিতাৰ নাম: উমেশ চন্দ্ৰ ডেকা ঘৰ নং : ১৭০৭ বয়স : 29 লিঙ্গ : পুৰুষ	LQZ4047761 ফটো উপলব্ধ	410 নাম : সুৰজ ৰাভা পিতাৰ নাম: চান্তৰাম ৰাভা ঘৰ নং : ১৭০৭খ বয়স : 45 লিঙ্গ : পুৰুষ	LQZ0356311 ফটো উপলব্ধ	411 নাম : ৰাতুল বুঢ়াগোহাঁই পিতাৰ নাম: গুণিন্দ্ৰ নাথ বুঢ়াগোহাঁই ঘৰ নং : ১৭০৭ক বয়স : 44 লিঙ্গ : পুৰুষ	LQZ4044206 ফটো উপলব্ধ
412 নাম : ঋতুপৰ্না বুঢ়াগোহাঁই পিতাৰ নাম: গুণিন্দ্ৰ নাথ বুঢ়াগোহাঁই ঘৰ নং : ১৭০৭ক বয়স : 41 লিঙ্গ : পুৰুষ	LQZ4044217 ফটো উপলব্ধ	413 নাম : কবিতা ৰয় স্বামীৰ নাম: প্ৰদীপ ৰয় ঘৰ নং : ১৭০৮ বয়স : 54 লিঙ্গ : মহিলা	LQZ4044308 ফটো উপলব্ধ	414 নাম : ৰাতুল ৰায় পিতাৰ নাম: প্ৰদীপ ৰায় ঘৰ নং : ১৭০৮ বয়স : 33 লিঙ্গ : পুৰুষ	LQZ0064626 ফটো উপলব্ধ
415 নাম : প্ৰানদিপ্ৰজ্যোতি বৰ্মন পিতাৰ নাম: ভৈৰৱ বৰ্মন ঘৰ নং : ১৭০৮ বয়স : 30 লিঙ্গ : পুৰুষ	LQZ4046564 ফটো উপলব্ধ	416 নাম : ডেইজী ফুকন পিতাৰ নাম: মিনাৰাম ফুকন ঘৰ নং : ১৭০৮ বয়স : 30 লিঙ্গ : মহিলা	LQZ0359711 ফটো উপলব্ধ	417 নাম : পম্পী ৰায় পিতাৰ নাম: প্ৰদীপ ৰায় ঘৰ নং : ১৭০৮ বয়স : 28 লিঙ্গ : মহিলা	LQZ0064659 ফটো উপলব্ধ
418 নাম : মুগাশ্ৰী বৰ্মন পিতাৰ নাম: ভৈৰৱ বৰ্মন ঘৰ নং : 1708ঘ বয়স : 25 লিঙ্গ : মহিলা	LQZ1725241 ফটো উপলব্ধ	419 নাম : সবিতা গড় স্বামীৰ নাম: ৰাজীৱ গড় ঘৰ নং : ১৭০৮গ বয়স : 38 লিঙ্গ : মহিলা	LQZ0561381 ফটো উপলব্ধ	420 নাম : ৰঞ্জিতা গৰ মাতৃৰ নাম: নিৰু গড় ঘৰ নং : ১৭০৮গ বয়স : 31 লিঙ্গ : মহিলা	LQZ0561407 ফটো উপলব্ধ



421 নাম : ভৈৰৱ বৰ্মন পিতাৰ নাম: কাশীনাথ বৰ্মন ঘৰ নং : ১৭০৮ঘ বয়স : 61 লিঙ্গ : পুৰুষ	LQZ4044433 ফটো উপলব্ধ	422 নাম : নিৰ গড় স্বামীৰ নাম: পালোবান গড় ঘৰ নং : ১৭০৮গ বয়স : 54 লিঙ্গ : মহিলা	LQZ4044397 ফটো উপলব্ধ	#2 423 নাম : দীপা সেনাপতি স্বামীৰ নাম: ভৈৰব বৰ্মন ঘৰ নং : ১৭০৮ঘ বয়স : 50 লিঙ্গ : মহিলা	LQZ4044444 ফটো উপলব্ধ
424 নাম : বাৰ্জেশ গড় পিতাৰ নাম: পালোবান গড় ঘৰ নং : ১৭০৮গ বয়স : 40 লিঙ্গ : পুৰুষ	LQZ4044400 ফটো উপলব্ধ	425 নাম : বাৰ্জীৰ গোআৰ্হ পিতাৰ নাম: পালোবান গড় ঘৰ নং : ১৭০৮গ বয়স : 39 লিঙ্গ : পুৰুষ	LQZ4044411 ফটো উপলব্ধ	426 নাম : অনিতা গড় স্বামীৰ নাম: বাৰ্জেশ গড় ঘৰ নং : ১৭০৮গ বয়স : 38 লিঙ্গ : মহিলা	LQZ4044422 ফটো উপলব্ধ
427 নাম : ৰঞ্জিত চৌধুৰী পিতাৰ নাম: কুলেশ্বৰ চৌধুৰী ঘৰ নং : ১৭০৯ বয়স : 60 লিঙ্গ : পুৰুষ	LQZ4044455 ফটো উপলব্ধ	428 নাম : নিলিমা ডেকা চৌধুৰী স্বামীৰ নাম: ৰঞ্জিত চৌধুৰী ঘৰ নং : ১৭০৯ বয়স : 54 লিঙ্গ : মহিলা	LQZ4044466 ফটো উপলব্ধ	429 নাম : ভূমিকা চৌধুৰী মাতৃৰ নাম: নিলিমা ডেকা চৌধুৰী ঘৰ নং : ১৭০৯ বয়স : 26 লিঙ্গ : মহিলা	LQZ0561647 ফটো উপলব্ধ
430 নাম : কেশৱ চন্দ্ৰ ফুকন পিতাৰ নাম: সুৰেশ্বৰ ফুকন ঘৰ নং : ১৭১১ বয়স : 74 লিঙ্গ : পুৰুষ	LQZ4044477 ফটো উপলব্ধ	431 নাম : সাৰ্বিত্ৰী ফুকন স্বামীৰ নাম: কেশৱ ফুকন ঘৰ নং : ১৭১১ বয়স : 64 লিঙ্গ : মহিলা	LQZ4044488 ফটো উপলব্ধ	432 নাম : দেৱজিত ফুকন পিতাৰ নাম: কেশৱ ফুকন ঘৰ নং : ১৭১১ বয়স : 41 লিঙ্গ : পুৰুষ	LQZ4044499 ফটো উপলব্ধ
433 নাম : পুত্ৰমনি ফুকন পিতাৰ নাম: কেশৱ ফুকন ঘৰ নং : ১৭১১ বয়স : 39 লিঙ্গ : পুৰুষ	LQZ4044502 ফটো উপলব্ধ	434 নাম : নিৰ্মলা ফুকন পিতাৰ নাম: কেশৱ ফুকন ঘৰ নং : ১৭১১ বয়স : 38 লিঙ্গ : মহিলা	LQZ4044513 ফটো উপলব্ধ	435 নাম : বুদ্ধেশ্বৰ চমুৱা পিতাৰ নাম: দুৰ্গেশ্বৰ চমুৱা ঘৰ নং : ১৭১২ বয়স : 61 লিঙ্গ : পুৰুষ	LQZ4044524 ফটো উপলব্ধ
436 নাম : ভান ৰাজবংশী স্বামীৰ নাম: শৰত চন্দ্ৰ ৰাজবংশী ঘৰ নং : ১৭১২ বয়স : 56 লিঙ্গ : মহিলা	LQZ4047329 ফটো উপলব্ধ	437 নাম : অঞ্জলী চমুৱা স্বামীৰ নাম: বুদ্ধেশ্বৰ চমুৱা ঘৰ নং : ১৭১২ বয়স : 51 লিঙ্গ : মহিলা	LQZ4044535 ফটো উপলব্ধ	438 নাম : প্ৰবীন মেছ পিতাৰ নাম: ৰবীৰাম মেছ ঘৰ নং : ১৭১২ বয়স : 44 লিঙ্গ : পুৰুষ	LQZ4047283 ফটো উপলব্ধ
439 নাম : ৰশিৰেখা মেছ স্বামীৰ নাম: প্ৰবীন মেছ ঘৰ নং : ১৭১২ বয়স : 39 লিঙ্গ : মহিলা	LQZ4047294 ফটো উপলব্ধ	440 নাম : প্ৰীতি চমুৱা পিতাৰ নাম: বুদ্ধেশ্বৰ চমুৱা ঘৰ নং : ১৭১২ বয়স : 31 লিঙ্গ : মহিলা	LQZ4047307 ফটো উপলব্ধ	441 নাম : নৱজ্যোতি চমুৱা পিতাৰ নাম: বুদ্ধেশ্বৰ চমুৱা ঘৰ নং : ১৭১২ বয়স : 30 লিঙ্গ : পুৰুষ	LQZ0561209 ফটো উপলব্ধ
442 নাম : বাৰ্জেন দেউৰী পিতাৰ নাম: প্ৰতিৰাম দেউৰী ঘৰ নং : ১৭১৪ বয়স : 54 লিঙ্গ : পুৰুষ	LQZ4044546 ফটো উপলব্ধ	443 নাম : জুনপ্ৰভা দেউৰী স্বামীৰ নাম: বাৰ্জেন দেউৰী ঘৰ নং : ১৭১৪ বয়স : 46 লিঙ্গ : মহিলা	LQZ4044557 ফটো উপলব্ধ	444 নাম : নয়ন জ্যোতি দেউৰী পিতাৰ নাম: বাৰ্জেন দেউৰী ঘৰ নং : ১৭১৪ বয়স : 39 লিঙ্গ : পুৰুষ	LQZ4044568 ফটো উপলব্ধ
445 নাম : জ্যোতিমিলন দেউৰী পিতাৰ নাম: বাৰ্জেন দেউৰী ঘৰ নং : ১৭১৪ বয়স : 30 লিঙ্গ : পুৰুষ	LQZ0273516 ফটো উপলব্ধ	446 নাম : হৰেশ্বৰ সন্দিকৈ পিতাৰ নাম: ডম্বুৰুধৰ সন্দিকৈ ঘৰ নং : ১৭১৫ বয়স : 64 লিঙ্গ : পুৰুষ	LQZ4044579 ফটো উপলব্ধ	447 নাম : প্ৰাঞ্জ গগৈ সন্দিকৈ স্বামীৰ নাম: হৰেশ্বৰ সন্দিকৈ ঘৰ নং : ১৭১৫ বয়স : 55 লিঙ্গ : মহিলা	LQZ4044580 ফটো উপলব্ধ
448 নাম : দিলীপ কলিতা পিতাৰ নাম: চেনীৰাম কলিতা ঘৰ নং : ১৭১৭ বয়স : 53 লিঙ্গ : পুৰুষ	LQZ4044591 ফটো উপলব্ধ	449 নাম : উলপী কলিতা স্বামীৰ নাম: দিলীপ কলিতা ঘৰ নং : ১৭১৭ বয়স : 46 লিঙ্গ : মহিলা	LQZ4044604 ফটো উপলব্ধ	450 নাম : কন্দৰ্প ডেকা পিতাৰ নাম: গোপাল চন্দ্ৰ ডেকা ঘৰ নং : ১৭১৭ বয়স : 45 লিঙ্গ : পুৰুষ	LQZ0561514 ফটো উপলব্ধ



451 নাম : গুনালী ডেকা স্বামীৰ নাম : কন্দৰ্প ডেকা ঘৰ নং : 1919 বয়স : 39 লিঙ্গ : মহিলা	LQZ0561522	E 452 নাম : দেইজী কলিতা পিতাৰ নাম : দিলীপ কলিতা ঘৰ নং : 1919 বয়স : 28 লিঙ্গ : মহিলা	LQZ0561316	453 নাম : জিন্তুমনি কলিতা পিতাৰ নাম : দিলীপ কলিতা ঘৰ নং : 1717 বয়স : 23 লিঙ্গ : পুৰুষ	LQZ1668771
E 454 নাম : হেমচন্দ্ৰ গগৈ পিতাৰ নাম : গগৈৰাম গগৈ ঘৰ নং : 1919 বয়স : 72 লিঙ্গ : পুৰুষ	LQZ4044626	E 455 নাম : মাকনী গগৈ স্বামীৰ নাম : হেমচন্দ্ৰ গগৈ ঘৰ নং : 1919 বয়স : 52 লিঙ্গ : মহিলা	LQZ4044659	456 নাম : দ্বীপজ্যোতি গগৈ পিতাৰ নাম : হেমচন্দ্ৰ গগৈ ঘৰ নং : 1919 বয়স : 34 লিঙ্গ : পুৰুষ	LQZ4044637
457 নাম : অপূৰ্ব জ্যোতি গগৈ পিতাৰ নাম : হেমচন্দ্ৰ গগৈ ঘৰ নং : 1925 বয়স : 33 লিঙ্গ : পুৰুষ	LQZ4044648	458 নাম : চুৰেন ৰামচিয়াৰী পিতাৰ নাম : খগেন্দ্ৰ ৰামচিয়াৰী ঘৰ নং : 1925 বয়স : 54 লিঙ্গ : পুৰুষ	LQZ4044739	459 নাম : আইকন ৰামচিয়াৰী স্বামীৰ নাম : চুৰেন ৰামচিয়াৰী ঘৰ নং : 1925 বয়স : 49 লিঙ্গ : মহিলা	LQZ4044740
460 নাম : বকুল ৰামচিয়াৰী পিতাৰ নাম : সুৰেন ৰামচিয়াৰী ঘৰ নং : 1925 বয়স : 34 লিঙ্গ : পুৰুষ	LQZ4044762	461 নাম : সুনীতা ৰামচিয়াৰী পিতাৰ নাম : সুৰেন ৰামচিয়াৰী ঘৰ নং : 1925 বয়স : 32 লিঙ্গ : মহিলা	LQZ4044751	462 নাম : অংশুমান সাউদ পিতাৰ নাম : অনন্ত সাউদ ঘৰ নং : 1925 বয়স : 26 লিঙ্গ : পুৰুষ	LQZ0428888
463 নাম : নয়ন জ্যোতি বৰগোহাঁই পিতাৰ নাম : উপেন বৰগোহাঁই ঘৰ নং : 1725 বয়স : 22 লিঙ্গ : পুৰুষ	EJ10043117	464 নাম : গুনৱালা সাউদ স্বামীৰ নাম : খগেন সাউদ ঘৰ নং : 1925 বয়স : 84 লিঙ্গ : মহিলা	LQZ4044831	465 নাম : কন্দৰ্প কুমাৰ ৰয় পিতাৰ নাম : নৰেশ্বৰ ৰয় ঘৰ নং : 1925 বয়স : 65 লিঙ্গ : পুৰুষ	LQZ4044795
E 466 নাম : উপেন বৰগোহাঁই পিতাৰ নাম : চুৰেন বৰগোহাঁই ঘৰ নং : 1925 বয়স : 59 লিঙ্গ : পুৰুষ	LQZ4044773	467 নাম : অনন্ত সাউদ পিতাৰ নাম : খগেন সাউদ ঘৰ নং : 1925 বয়স : 59 লিঙ্গ : পুৰুষ	LQZ4044819	468 নাম : জেনালী সাউদ স্বামীৰ নাম : অনন্ত সাউদ ঘৰ নং : 1925 বয়স : 55 লিঙ্গ : মহিলা	LQZ4044820
469 নাম : জয়া বৰগোহাঁই স্বামীৰ নাম : উপেন বৰগোহাঁই ঘৰ নং : 1925 বয়স : 55 লিঙ্গ : মহিলা	LQZ4044784	470 নাম : কঞ্জলতা ৰয় স্বামীৰ নাম : কন্দৰ্প কুমাৰ ৰয় ঘৰ নং : 1925 বয়স : 54 লিঙ্গ : মহিলা	LQZ4044808	471 নাম : বিজয় ৰামচিয়াৰী পিতাৰ নাম : সুৰেন ৰামচিয়াৰী ঘৰ নং : 1925 বয়স : 27 লিঙ্গ : পুৰুষ	LQZ0064899
472 নাম : সৈব্যা বৈশ্য স্বামীৰ নাম : খগেন বৈশ্য ঘৰ নং : 1929 বয়স : 59 লিঙ্গ : মহিলা	LQZ4044886	473 নাম : সদানন্দ বৈশ্য পিতাৰ নাম : খগেন বৈশ্য ঘৰ নং : 1929 বয়স : 44 লিঙ্গ : পুৰুষ	LQZ4044900	474 নাম : প্ৰবীন কলিতা পিতাৰ নাম : শৰত চন্দ্ৰ কলিতা ঘৰ নং : 1929 বয়স : 54 লিঙ্গ : পুৰুষ	LQZ4044911
475 নাম : প্ৰতিমা কলিতা স্বামীৰ নাম : প্ৰবীন কলিতা ঘৰ নং : 1929 বয়স : 42 লিঙ্গ : মহিলা	LQZ4044922	E 476 নাম : ৰূপহী বড়ো স্বামীৰ নাম : গনেশ বড়ো ঘৰ নং : 1928 বয়স : 59 লিঙ্গ : মহিলা	LQZ4044944	477 নাম : প্ৰদীপ বড়ো পিতাৰ নাম : গনেশ বড়ো ঘৰ নং : 1928 বয়স : 49 লিঙ্গ : পুৰুষ	LQZ4044955
478 নাম : মামনি বড়ো স্বামীৰ নাম : প্ৰদীপ বড়ো ঘৰ নং : 1928 বয়স : 44 লিঙ্গ : মহিলা	LQZ4044966	479 নাম : অজিত ৰাভা পিতাৰ নাম : পানীৰাম ৰাভা ঘৰ নং : 1928 বয়স : 39 লিঙ্গ : পুৰুষ	LQZ4044999	480 নাম : সুলেখা গগৈ পিতাৰ নাম : অমূল্য কুমাৰ গগৈ ঘৰ নং : 1928 বয়স : 32 লিঙ্গ : মহিলা	LQZ0064915



481 নাম : নমিতা ৰাভা স্বামীৰ নাম: আজিত ৰাভা ঘৰ নং : ১৭২৯ বয়স : 32 লিঙ্গ : মহিলা	LQZ0369231 ফটো উপলব্ধ	482 নাম : হীৰণ্য গগৈ পিতাৰ নাম: অমূল্য গগৈ ঘৰ নং : ১৭৩১ বয়স : 41 লিঙ্গ : পুৰুষ	LQZ4045027 ফটো উপলব্ধ	483 নাম : ভানপ্ৰিয়া গগৈ পিতাৰ নাম: অমূল্য গগৈ ঘৰ নং : ১৭৩১ বয়স : 38 লিঙ্গ : মহিলা	LQZ4045038 ফটো উপলব্ধ
484 নাম : সমীৰ কুমাৰ সিং পিতাৰ নাম: উগ্ৰান সিং ঘৰ নং : 1731খ বয়স : 25 লিঙ্গ : পুৰুষ	EJI0080697 ফটো উপলব্ধ	485 নাম : দ্বিজেন বৈশ্য পিতাৰ নাম: বিষ্ণুৰাম বৈশ্য ঘৰ নং : ১৭৩১গ বয়স : 49 লিঙ্গ : পুৰুষ	LQZ4045094 ফটো উপলব্ধ	486 নাম : পাৰুল বৈশ্য স্বামীৰ নাম: দ্বিজেন বৈশ্য ঘৰ নং : ১৭৩১গ বয়স : 40 লিঙ্গ : মহিলা	LQZ4045107 ফটো উপলব্ধ
487 নাম : ৰজনিশ কুমাৰ সিং পিতাৰ নাম: ভগীৰান সিং ঘৰ নং : ১৭৩১খ বয়স : 33 লিঙ্গ : পুৰুষ	LQZ4047863 ফটো উপলব্ধ	488 নাম : প্ৰভাত চন্দ্ৰ দাস পিতাৰ নাম: দভাণ্ড দাস ঘৰ নং : ১৭৩২ বয়স : 69 লিঙ্গ : পুৰুষ	LQZ4045118 ফটো উপলব্ধ	489 নাম : ৰেন দাস স্বামীৰ নাম: প্ৰভাত চন্দ্ৰ দাস ঘৰ নং : ১৭৩২ বয়স : 59 লিঙ্গ : মহিলা	LQZ4045129 ফটো উপলব্ধ
490 নাম : বাসৱ চন্দ্ৰ দাস পিতাৰ নাম: প্ৰভাত চন্দ্ৰ দাস ঘৰ নং : ১৭৩২ বয়স : 37 লিঙ্গ : পুৰুষ	LQZ4047625 ফটো উপলব্ধ	491 নাম : সবিতা দাস পিতাৰ নাম: প্ৰভাত চন্দ্ৰ দাস ঘৰ নং : ১৭৩২ বয়স : 35 লিঙ্গ : মহিলা	LQZ4047614 ফটো উপলব্ধ	E 492 নাম : ৰজনী বৰ্মন পিতাৰ নাম: কৃষ্ণকান্ত বৰ্মন ঘৰ নং : ১৭৩৩ বয়স : 54 লিঙ্গ : পুৰুষ	LQZ4045130 ফটো উপলব্ধ
493 নাম : গিৰীজা বৰ্মন স্বামীৰ নাম: ৰজনী বৰ্মন ঘৰ নং : ১৭৩৩ বয়স : 49 লিঙ্গ : মহিলা	LQZ4045141 ফটো উপলব্ধ	494 নাম : সমজ্জল ডেকা পিতাৰ নাম: তৈলেন্দ্ৰ ডেকা ঘৰ নং : ১৭৩৩ বয়স : 35 লিঙ্গ : পুৰুষ	LQZ4045152 ফটো উপলব্ধ	495 নাম : মামনি বৰ্মন কৰ্মকাৰ স্বামীৰ নাম: প্ৰদীপ কৰ্মকাৰ ঘৰ নং : ১৭৩৩ বয়স : 30 লিঙ্গ : মহিলা	LQZ0561415 ফটো উপলব্ধ
496 নাম : ৰিত বৰ্মন পিতাৰ নাম: ৰজনী বৰ্মন ঘৰ নং : ১৭৩৩ বয়স : 28 লিঙ্গ : পুৰুষ	LQZ0561423 ফটো উপলব্ধ	497 নাম : জৰি সোনোৱাল শইকীয়া স্বামীৰ নাম: পাপ শইকীয়া ঘৰ নং : ১৭৩৩ক বয়স : 32 লিঙ্গ : মহিলা	LQZ0492942 ফটো উপলব্ধ	498 নাম : তৈলেন্দ্ৰ ডেকা পিতাৰ নাম: ৰত্নেশ্বৰ ডেকা ঘৰ নং : ১৭৩৩খ বয়স : 68 লিঙ্গ : পুৰুষ	LQZ4045221 ফটো উপলব্ধ
499 নাম : বিন শইকীয়া স্বামীৰ নাম: লীলাধৰ শইকীয়া ঘৰ নং : ১৭৩৩ক বয়স : 64 লিঙ্গ : মহিলা	LQZ4045185 ফটো উপলব্ধ	500 নাম : হৰিনী ডেকা স্বামীৰ নাম: তৈলেন্দ্ৰ ডেকা ঘৰ নং : ১৭৩৩খ বয়স : 59 লিঙ্গ : মহিলা	LQZ4045232 ফটো উপলব্ধ	501 নাম : মিন কুমাৰী শইকীয়া পিতাৰ নাম: লীলাধৰ শইকীয়া ঘৰ নং : ১৭৩৩ক বয়স : 46 লিঙ্গ : মহিলা	LQZ4045196 ফটো উপলব্ধ
502 নাম : তৰন শইকীয়া পিতাৰ নাম: লীলাধৰ শইকীয়া ঘৰ নং : ১৭৩৩ক বয়স : 44 লিঙ্গ : পুৰুষ	LQZ4045209 ফটো উপলব্ধ	503 নাম : পাপ শইকীয়া পিতাৰ নাম: লীলাধৰ শইকীয়া ঘৰ নং : ১৭৩৩ক বয়স : 38 লিঙ্গ : পুৰুষ	LQZ4045210 ফটো উপলব্ধ	504 নাম : শৰত বৰ্মন পিতাৰ নাম: ৰত্নেশ্বৰ বৰ্মন ঘৰ নং : ১৭৩৪ বয়স : 59 লিঙ্গ : পুৰুষ	LQZ4045243 ফটো উপলব্ধ
505 নাম : অঞ্জু বৰ্মন স্বামীৰ নাম: শৰত বৰ্মন ঘৰ নং : ১৭৩৪ বয়স : 54 লিঙ্গ : মহিলা	LQZ4045254 ফটো উপলব্ধ	E 506 নাম : ভাস্কৰজ্যোতি বৰ্মন পিতাৰ নাম: শৰত চন্দ্ৰ বৰ্মন ঘৰ নং : ১৭৩৪ বয়স : 34 লিঙ্গ : মহিলা	LQZ4048402 ফটো উপলব্ধ	507 নাম : ভুবনচন্দ্ৰ বৰা পিতাৰ নাম: মানিক বৰা ঘৰ নং : ১৭৩৬ বয়স : 64 লিঙ্গ : পুৰুষ	LQZ4045287 ফটো উপলব্ধ
508 নাম : পুনীমা বৰা স্বামীৰ নাম: ভুবনচন্দ্ৰ বৰা ঘৰ নং : ১৭৩৬ বয়স : 54 লিঙ্গ : মহিলা	LQZ4045276 ফটো উপলব্ধ	509 নাম : অনন্ত বৰা পিতাৰ নাম: চাকিৰাম বৰা ঘৰ নং : ১৭৩৬ বয়স : 42 লিঙ্গ : পুৰুষ	LQZ4048300 ফটো উপলব্ধ	510 নাম : গৌতম বৰা পিতাৰ নাম: ভুবন বৰা ঘৰ নং : ১৭৩৬ বয়স : 27 লিঙ্গ : পুৰুষ	LQZ0274076 ফটো উপলব্ধ



511 নাম : গৌৰী বৰা পিতাৰ নাম: ভুবন বৰা ঘৰ নং : ১৭৩৬ বয়স : 26 লিঙ্গ : মহিলা	LQZ0561464 ফটো উপলব্ধ	E 512 নাম : বেদান্ত ডেকা পিতাৰ নাম: বিবেক চন্দ্ৰ ডেকা ঘৰ নং : ১৭৩৬ বয়স : 50 লিঙ্গ : পুৰুষ	LQZ4045312 ফটো উপলব্ধ	513 নাম : বিদ্যুত ডেকা পিতাৰ নাম: বিবেক চন্দ্ৰ ডেকা ঘৰ নং : ১৭৩৬ বয়স : 41 লিঙ্গ : পুৰুষ	LQZ4045323 ফটো উপলব্ধ
514 নাম : হেমন্ত দত্ত পিতাৰ নাম: ভোলাৰাম দত্ত ঘৰ নং : ১৭৩৬ বয়স : 38 লিঙ্গ : পুৰুষ	LQZ4048311 ফটো উপলব্ধ	515 নাম : জয়মতী বসুমতাৰী স্বামীৰ নাম: দ্বিজেন বসুমতাৰী ঘৰ নং : ১৭৩৭ বয়স : 59 লিঙ্গ : মহিলা	LQZ4045345 ফটো উপলব্ধ	516 নাম : নিৰু পাটগিৰি পিতাৰ নাম: ভবেন ডেকা ঘৰ নং : ১৭৩৭ বয়স : 50 লিঙ্গ : মহিলা	LQZ0561365 ফটো উপলব্ধ
517 নাম : বক্ষী বসুমতাৰী পিতাৰ নাম: দ্বিজেন বসুমতাৰী ঘৰ নং : ১৭৩৭ বয়স : 40 লিঙ্গ : মহিলা	LQZ4045356 ফটো উপলব্ধ	518 নাম : মনালী ভৰদ্বাজ পিতাৰ নাম: জয়দ্বীপ শৰ্মা ঘৰ নং : ১৭৩৭ বয়স : 26 লিঙ্গ : মহিলা	LQZ0367755 ফটো উপলব্ধ	519 নাম : হিয়া বসুমতাৰী পিতাৰ নাম: মতিলাল বসুমতাৰী ঘৰ নং : ১৭৩৭ বয়স : 25 লিঙ্গ : মহিলা	LQZ0521948 ফটো উপলব্ধ
520 নাম : নেহা বসুমতাৰী পিতাৰ নাম: মতিলাল বসুমতাৰী ঘৰ নং : 1737 বয়স : 22 লিঙ্গ : মহিলা	LQZ1706654 ফটো উপলব্ধ	521 নাম : অনামিকা কলিতা পিতাৰ নাম: সুৰেন কলিতা ঘৰ নং : ১৭৩৭ বয়স : 26 লিঙ্গ : মহিলা	LQZ0348813 ফটো উপলব্ধ	522 নাম : সুৰেন কলিতা পিতাৰ নাম: পক্ষৰাম কলিতা ঘৰ নং : ১৭৩৭ বয়স : 64 লিঙ্গ : পুৰুষ	LQZ4045458 ফটো উপলব্ধ
E 523 নাম : অৰবিন্দ কাকতি পিতাৰ নাম: ভৰু চন্দ্ৰ কাকতি ঘৰ নং : ১৭৩৭ বয়স : 62 লিঙ্গ : পুৰুষ	LQZ4045414 ফটো উপলব্ধ	E 524 নাম : মতিলাল বসুমতাৰী পিতাৰ নাম: খগেশ্বৰ বসুমতাৰী ঘৰ নং : ১৭৩৭ বয়স : 59 লিঙ্গ : পুৰুষ	LQZ4045436 ফটো উপলব্ধ	525 নাম : দিপালী কাকতি স্বামীৰ নাম: অৰবিন্দ কাকতি ঘৰ নং : ১৭৩৭ বয়স : 57 লিঙ্গ : মহিলা	LQZ4045425 ফটো উপলব্ধ
526 নাম : জয়দ্বীপ শৰ্মা পিতাৰ নাম: প্ৰবিন শৰ্মা ঘৰ নং : ১৭৩৭ বয়স : 57 লিঙ্গ : পুৰুষ	LQZ4045390 ফটো উপলব্ধ	527 নাম : আঞ্জলী কলিতা স্বামীৰ নাম: সুৰেন কলিতা ঘৰ নং : ১৭৩৭ বয়স : 54 লিঙ্গ : মহিলা	LQZ4045469 ফটো উপলব্ধ	528 নাম : ৰেখা শৰ্মা স্বামীৰ নাম: জয়দ্বীপ শৰ্মা ঘৰ নং : ১৭৩৭ বয়স : 48 লিঙ্গ : মহিলা	LQZ4045403 ফটো উপলব্ধ
529 নাম : খনমতী বসুমতাৰী স্বামীৰ নাম: মতিলাল বসুমতাৰী ঘৰ নং : ১৭৩৭ বয়স : 48 লিঙ্গ : মহিলা	LQZ4045447 ফটো উপলব্ধ	530 নাম : কৰবী কলিতা পিতাৰ নাম: সুৰেন কলিতা ঘৰ নং : ১৭৩৭ বয়স : 29 লিঙ্গ : মহিলা	LQZ4047454 ফটো উপলব্ধ	E 531 নাম : আশিস সোণোৱাল পিতাৰ নাম: দিলীপ সোণোৱাল ঘৰ নং : ১৭৩৭ বয়স : 34 লিঙ্গ : পুৰুষ	LQZ4045481 ফটো উপলব্ধ
532 নাম : গকুল গুৰু পিতাৰ নাম: মিয়া গুৰু ঘৰ নং : ১৭৪০ বয়স : 53 লিঙ্গ : পুৰুষ	LQZ4045549 ফটো উপলব্ধ	533 নাম : মধুমতি সিংহ স্বামীৰ নাম: নীলবাবু সিংহ ঘৰ নং : ১৭৪০ বয়স : 50 লিঙ্গ : মহিলা	LQZ4045572 ফটো উপলব্ধ	534 নাম : নিলাবাবু সিংহ পিতাৰ নাম: অভি ৰাম সিংহ ঘৰ নং : ১৭৪০ বয়স : 50 লিঙ্গ : পুৰুষ	LQZ4045583 ফটো উপলব্ধ
535 নাম : প্ৰিয়া গুৰু পিতাৰ নাম: ৰমি কুমাৰ গুৰু ঘৰ নং : ১৭৪০ বয়স : 26 লিঙ্গ : মহিলা	LQZ0274225 ফটো উপলব্ধ	536 নাম : নিকুঞ্জ ডেকা পিতাৰ নাম: মমত ডেকা ঘৰ নং : ১৭৪১ বয়স : 32 লিঙ্গ : পুৰুষ	LQZ4045607 ফটো উপলব্ধ	537 নাম : মনোৰঞ্জন শৰ্মা পিতাৰ নাম: উপেন্দ্ৰ নাথ শৰ্মা ঘৰ নং : ১৭৪২ বয়স : 56 লিঙ্গ : পুৰুষ	LQZ4045629 ফটো উপলব্ধ
538 নাম : কনিকা শৰ্মা স্বামীৰ নাম: মনোৰঞ্জন শৰ্মা ঘৰ নং : ১৭৪২ বয়স : 47 লিঙ্গ : মহিলা	LQZ4045630 ফটো উপলব্ধ	539 নাম : সাবিত্ৰী বৰ্মন পিতাৰ নাম: উমাকান্ত বৰ্মন ঘৰ নং : ১৭৪৩ বয়স : 52 লিঙ্গ : মহিলা	LQZ4045652 ফটো উপলব্ধ	540 নাম : পিংকি বৰ্মন পিতাৰ নাম: দীনেশ চন্দ্ৰ বৰ্মন ঘৰ নং : ১৭৪৩ বয়স : 30 লিঙ্গ : মহিলা	LQZ4045641 ফটো উপলব্ধ



541 নাম : গিৰিন্দ্র নাথ শৰ্মা পিতাৰ নাম: শিব নাথ শৰ্মা ঘৰ নং : ১৭৪৪ বয়স : ৪৫ লিঙ্গ : পুৰুষ	LQZ4045663 ফটো উপলব্ধ	542 নাম : জয়া লক্ষ্মী শৰ্মা স্বামীৰ নাম: গিৰিন্দ্র নাথ শৰ্মা ঘৰ নং : ১৭৪৪ বয়স : ৭৪ লিঙ্গ : মহিলা	LQZ4045685 ফটো উপলব্ধ	543 নাম : নয়ন মনি শৰ্মা পিতাৰ নাম: গিৰিন্দ্র নাথ শৰ্মা ঘৰ নং : ১৭৪৪ বয়স : ৫০ লিঙ্গ : পুৰুষ	LQZ4045674 ফটো উপলব্ধ
544 নাম : বিশাল ৰায় পিতাৰ নাম: অৰুণ ৰায় ঘৰ নং : ১৭৪৫ বয়স : ৩৪ লিঙ্গ : পুৰুষ	LQZ4045710 ফটো উপলব্ধ	545 নাম : অম্বিকা ৰায় পিতাৰ নাম: অৰুণ ৰায় ঘৰ নং : ১৭৪৫ বয়স : ৩৩ লিঙ্গ : মহিলা	LQZ4045721 ফটো উপলব্ধ	546 নাম : বুৰী একা পিতাৰ নাম: চেলেষ্ট একা ঘৰ নং : ১৭৪৬ বয়স : ৩৬ লিঙ্গ : মহিলা	LQZ4045754 ফটো উপলব্ধ
547 নাম : জিতুমনি মিশ্ৰ একা পিতাৰ নাম: চেলেষ্ট একা ঘৰ নং : ১৭৪৬ বয়স : ৩৪ লিঙ্গ : মহিলা	LQZ4045743 ফটো উপলব্ধ	548 নাম : সংগীতা তালুকদাৰ পিতাৰ নাম: প্ৰমদ তালুকদাৰ ঘৰ নং : ১৭৪৭ বয়স : ২৫ লিঙ্গ : মহিলা	LQZ0396424 ফটো উপলব্ধ	549 নাম : নিৰ বৈশ্য স্বামীৰ নাম: ফনীধৰ বৈশ্য ঘৰ নং : ১৭৪৭ক বয়স : ৬০ লিঙ্গ : মহিলা	LQZ4046893 ফটো উপলব্ধ
E 550 নাম : বস্তুমনি বৈশ্য পিতাৰ নাম: ফনীধৰ বৈশ্য ঘৰ নং : ১৭৪৭ক বয়স : ৩৫ লিঙ্গ : পুৰুষ	LQZ4046917 ফটো উপলব্ধ	551 নাম : জান্তুমনি বৈশ্য পিতাৰ নাম: ফনীধৰ বৈশ্য ঘৰ নং : ১৭৪৭ক বয়স : ৩৪ লিঙ্গ : পুৰুষ	LQZ4046906 ফটো উপলব্ধ	552 নাম : অক্ষয় বৈশ্য পিতাৰ নাম: ফনীধৰ বৈশ্য ঘৰ নং : ১৭৪৭ক বয়স : ২৭ লিঙ্গ : পুৰুষ	LQZ4046928 ফটো উপলব্ধ
553 নাম : বিজয় মিৰ্ধা পিতাৰ নাম: দেবাবু মিৰ্ধা ঘৰ নং : ১৭৪৮ বয়স : ৩৬ লিঙ্গ : পুৰুষ	LQZ4045787 ফটো উপলব্ধ	554 নাম : ফনীধৰ বৈশ্য পিতাৰ নাম: আদিত্য বৈশ্য ঘৰ নং : ১৭৪৮ক বয়স : ৬৭ লিঙ্গ : পুৰুষ	LQZ4046882 ফটো উপলব্ধ	555 নাম : পম্পী দাস পিতাৰ নাম: দীন বন্ধু দাস ঘৰ নং : ১৭৪৯ বয়স : ৩২ লিঙ্গ : মহিলা	LQZ4045798 ফটো উপলব্ধ
556 নাম : আল্পনা ৰাভা স্বামীৰ নাম: শঙ্কৰ লাহা ঘৰ নং : ১৭৫০ বয়স : ৪২ লিঙ্গ : মহিলা	LQZ4045801 ফটো উপলব্ধ	557 নাম : ৰাহুল লাহা ৰাভা মাতৃৰ নাম: আল্পনা লাহা ৰাভা ঘৰ নং : ১৭৫০ বয়স : ২৪ লিঙ্গ : পুৰুষ	LQZ1270685 ফটো উপলব্ধ	558 নাম : ত্ৰিশংকু মহন্ত পিতাৰ নাম: গোপাল চন্দ্ৰ মহন্ত ঘৰ নং : ১৭৫১ বয়স : ৩৪ লিঙ্গ : পুৰুষ	LQZ4045812 ফটো উপলব্ধ
559 নাম : শচীন কছাৰী পিতাৰ নাম: সোনাৰাম কছাৰী ঘৰ নং : ১৭৫২ বয়স : ৬৪ লিঙ্গ : পুৰুষ	LQZ4045834 ফটো উপলব্ধ	560 নাম : জলনা কছাৰী পিতাৰ নাম: মাণ্ডৰ কছাৰী ঘৰ নং : ১৭৫২ বয়স : ৪৪ লিঙ্গ : মহিলা	LQZ4045823 ফটো উপলব্ধ	561 নাম : নিপু কলিতা পিতাৰ নাম: ত্ৰৈলোক্য কুমাৰ কলিতা ঘৰ নং : ১৭৫৩ বয়স : ৩৭ লিঙ্গ : পুৰুষ	LQZ4045845 ফটো উপলব্ধ
562 নাম : মনীষা ডেকা স্বামীৰ নাম: নিপু ডেকা ঘৰ নং : ১৭৫৩ বয়স : ৩৪ লিঙ্গ : মহিলা	LQZ4045856 ফটো উপলব্ধ	563 নাম : নৰেন বৰ্মন পিতাৰ নাম: মাহিন্দ্ৰ বৰ্মন ঘৰ নং : ১৭৫৪ বয়স : ৫৭ লিঙ্গ : পুৰুষ	LQZ4045867 ফটো উপলব্ধ	564 নাম : মীৰা বৰ্মন পিতাৰ নাম: মাহিন্দ্ৰ বৰ্মন ঘৰ নং : ১৭৫৪ বয়স : ৪৭ লিঙ্গ : মহিলা	LQZ4045878 ফটো উপলব্ধ
565 নাম : জ্যোতিশ বৰ্মন পিতাৰ নাম: নৰেন বৰ্মন ঘৰ নং : ১৭৫৪ বয়স : ২৭ লিঙ্গ : পুৰুষ	LQZ0065938 ফটো উপলব্ধ	566 নাম : অনিমা ডেকা স্বামীৰ নাম: সাধুৰাম ডেকা ঘৰ নং : ১৭৫৫ বয়স : ৫৬ লিঙ্গ : মহিলা	LQZ4045914 ফটো উপলব্ধ	567 নাম : সাধুৰাম ডেকা পিতাৰ নাম: অমৰ চন্দ্ৰ ডেকা ঘৰ নং : ১৭৫৫ বয়স : ৪৫ লিঙ্গ : পুৰুষ	LQZ4045903 ফটো উপলব্ধ
568 নাম : ৰাজ ডেকা পিতাৰ নাম: সাধুৰাম ডেকা ঘৰ নং : ১৭৫৫ বয়স : ৩৩ লিঙ্গ : পুৰুষ	LQZ4045889 ফটো উপলব্ধ	569 নাম : অঞ্জলী দাভি পিতাৰ নাম: নৱচন্দ্ৰ সিংহ ঘৰ নং : ১৭৫৫ বয়স : ২৭ লিঙ্গ : মহিলা	CBD0182287 ফটো উপলব্ধ	570 নাম : সোনমাই ৰাভা পিতাৰ নাম: জীবন ৰাভা ঘৰ নং : ১৭৫৬ বয়স : ৩৩ লিঙ্গ : মহিলা	LQZ4045936 ফটো উপলব্ধ



571 নাম : পাপন ৰাভা পিতাৰ নাম: জীবন ৰাভা ঘৰ নং : ১৭৫৬ বয়স : 32 লিঙ্গ : পুৰুষ	LQZ4045925 ফটো উপলব্ধ	572 নাম : পাৰ্বতি দাস পিতাৰ নাম: বিন বাহাদুৰ ঘৰ নং : ১৭৫৭ বয়স : 44 লিঙ্গ : মহিলা	LQZ4045947 ফটো উপলব্ধ	573 নাম : ছাহেদ আলি পিতাৰ নাম: নায়ের আলি ঘৰ নং : ১৭৬৭ বয়স : 43 লিঙ্গ : পুৰুষ	LQZ4046111 ফটো উপলব্ধ
574 নাম : মাজনী খাতুন স্বামীৰ নাম: ছাহেদ আলি ঘৰ নং : ১৭৬৭ বয়স : 36 লিঙ্গ : মহিলা	LQZ4046122 ফটো উপলব্ধ	575 নাম : ৰেশমা তামাং পিতাৰ নাম: কিশান সিং তামাং ঘৰ নং : ১৭৬৮ বয়স : 48 লিঙ্গ : মহিলা	LQZ4046133 ফটো উপলব্ধ	576 নাম : ড্যানি তামাং মাতৃৰ নাম: বেছমা তামাং ঘৰ নং : ১৭৬৮ বয়স : 23 লিঙ্গ : পুৰুষ	LQZ0632240 ফটো উপলব্ধ
E 577 নাম : ত্ৰৈলোক্য কলিতা পিতাৰ নাম: ৰবীন্দ্ৰ কলিতা ঘৰ নং : ১৭৯৩ বয়স : 83 লিঙ্গ : পুৰুষ	LQZ4046177 ফটো উপলব্ধ	578 নাম : চন্দ্ৰ প্ৰভা কলিতা স্বামীৰ নাম: ত্ৰৈলোক্য কলিতা ঘৰ নং : ১৭৯৩ বয়স : 63 লিঙ্গ : মহিলা	LQZ4046166 ফটো উপলব্ধ	579 নাম : মামনী কলিতা পিতাৰ নাম: ত্ৰৈলোক্য কলিতা ঘৰ নং : ১৭৯৩ বয়স : 39 লিঙ্গ : মহিলা	LQZ4046155 ফটো উপলব্ধ
580 নাম : হৰেন চন্দ্ৰ কলিতা পিতাৰ নাম: গোবিন্দ চন্দ্ৰ কলিতা ঘৰ নং : ১৮৭৮গ বয়স : 56 লিঙ্গ : পুৰুষ	LQZ4048139 ফটো উপলব্ধ	581 নাম : পৰেশ কলিতা পিতাৰ নাম: উমাৰাম কলিতা ঘৰ নং : ১৮৭৮গ বয়স : 47 লিঙ্গ : পুৰুষ	LQZ4048037 ফটো উপলব্ধ	582 নাম : সাবিত্ৰী কলিতা স্বামীৰ নাম: হৰেন চন্দ্ৰ কলিতা ঘৰ নং : ১৮৭৮গ বয়স : 39 লিঙ্গ : মহিলা	LQZ4048140 ফটো উপলব্ধ
583 নাম : ইন্দিৰা কলিতা স্বামীৰ নাম: পৰেশ কলিতা ঘৰ নং : ১৮৭৮গ বয়স : 39 লিঙ্গ : মহিলা	LQZ4048026 ফটো উপলব্ধ	584 নাম : ভনিতা দেৱী পিতাৰ নাম: হিমাংশু শৰ্মা ঘৰ নং : ১৮৭৮গ বয়স : 30 লিঙ্গ : মহিলা	LQZ4048082 ফটো উপলব্ধ	585 নাম : নিশা দাস স্বামীৰ নাম: কাৰ্তিক নাথ ঘৰ নং : ১৮৯৫গ বয়স : 36 লিঙ্গ : মহিলা	LQZ0561696 ফটো উপলব্ধ
E 586 নাম : পূৰ্ণ চন্দ্ৰ দাস পিতাৰ নাম: ৰুদ্ৰ নাৰায়ন দাস ঘৰ নং : ১৮৯৫ বয়স : 56 লিঙ্গ : পুৰুষ	LQZ0492918 ফটো উপলব্ধ	587 নাম : সাবিত্ৰী দাস স্বামীৰ নাম: নৰহৰি দাস ঘৰ নং : ১৮৯৫ঘ বয়স : 54 লিঙ্গ : মহিলা	LQZ4046406 ফটো উপলব্ধ	588 নাম : কাৰ্তিক নাথ পিতাৰ নাম: বীৰেন নাথ ঘৰ নং : ১৮৯৫গ বয়স : 40 লিঙ্গ : পুৰুষ	LQZ4046382 ফটো উপলব্ধ
589 নাম : মনোমতী দাস পিতাৰ নাম: পূৰ্ণ চন্দ্ৰ দাস ঘৰ নং : ১৮৯৫গ বয়স : 39 লিঙ্গ : মহিলা	LQZ4046393 ফটো উপলব্ধ	590 নাম : দিলীপী কলিতা পিতাৰ নাম: প্ৰাণ কৃষ্ণ কলিতা ঘৰ নং : ১৮৯৫খ বয়স : 38 লিঙ্গ : মহিলা	LQZ4046359 ফটো উপলব্ধ	591 নাম : হীৰামণি দাস স্বামীৰ নাম: টুটুমণি দাস ঘৰ নং : ১৮৯৫ঘ বয়স : 37 লিঙ্গ : মহিলা	LQZ4046428 ফটো উপলব্ধ
592 নাম : ধন দাস পিতাৰ নাম: নৰহৰি দাস ঘৰ নং : ১৮৯৫ঘ বয়স : 35 লিঙ্গ : পুৰুষ	LQZ4046417 ফটো উপলব্ধ	593 নাম : চন্দনা দাস পিতাৰ নাম: নৰহৰি দাস ঘৰ নং : ১৮৯৮ঘ বয়স : 30 লিঙ্গ : মহিলা	LQZ0072835 ফটো উপলব্ধ	# 594 নাম : দিলোৱাৰ ছেইন পিতাৰ নাম: কাদিৰ আলী ঘৰ নং : ১৯৫৭ বয়স : 34 লিঙ্গ : পুৰুষ	LQZ4046473 ফটো উপলব্ধ
595 নাম : অসীম কুমাৰ বৰ্মন পিতাৰ নাম: হৰকান্ত বৰ্মন ঘৰ নং : 1957 খ বয়স : 22 লিঙ্গ : পুৰুষ	LQZ5151006 ফটো উপলব্ধ	# 596 নাম : হৰকান্ত বৰ্মন পিতাৰ নাম: গজেন্দ্ৰ বৰ্মন ঘৰ নং : ১৯৫৭খ বয়স : 49 লিঙ্গ : পুৰুষ	LQZ4046508 ফটো উপলব্ধ	597 নাম : কল্পনা বৰ্মন স্বামীৰ নাম: হৰকান্ত বৰ্মন ঘৰ নং : ১৯৫৭খ বয়স : 43 লিঙ্গ : মহিলা	LQZ4046519 ফটো উপলব্ধ
598 নাম : আশা দেৱী স্বামীৰ নাম: মোহন পাছোৱান ঘৰ নং : ২০৩১ বয়স : 42 লিঙ্গ : মহিলা	LQZ4442879 ফটো উপলব্ধ	599 নাম : জুতিকা বৈশ্য অন্যান্য: অচনা বৈশ্য ঘৰ নং : ২০৩১ বয়স : 38 লিঙ্গ : মহিলা	LQZ0672477 ফটো উপলব্ধ	600 নাম : অমিত পাস্যান পিতাৰ নাম: মোহন পাস্যান ঘৰ নং : ২০৩১ বয়স : 24 লিঙ্গ : পুৰুষ	LQZ0672519 ফটো উপলব্ধ



601 নাম : ধন বাহাদুৰ বিশ্বকৰ্মা পিতাৰ নাম: কুলী বাহাদুৰ বিশ্বকৰ্মা ঘৰ নং : ২২৩০ বয়স : 48 লিঙ্গ : পুৰুষ	LQZ4046542 ফটো উপলব্ধ	602 নাম : চান বিশ্বকৰ্মা স্বামীৰ নাম: ধনবাহাদুৰ বিশ্বকৰ্মা ঘৰ নং : ২২৩০ বয়স : 46 লিঙ্গ : মহিলা	LQZ4046553 ফটো উপলব্ধ	603 নাম : পিণ্ডুৰ সিং পিতাৰ নাম: মন সিং ঘৰ নং : ২২৩১ বয়স : 44 লিঙ্গ : পুৰুষ	LQZ4034746 ফটো উপলব্ধ
604 নাম : লক্ষ্মী কোঁৰ পিতাৰ নাম: চাজন সিং ঘৰ নং : ২২৩১ বয়স : 39 লিঙ্গ : মহিলা	LQZ4034757 ফটো উপলব্ধ	605 নাম : বেবী কোঁৰ পিতাৰ নাম: দেচা সিং ঘৰ নং : ২২৩২ বয়স : 39 লিঙ্গ : মহিলা	LQZ4034768 ফটো উপলব্ধ	606 নাম : মোহন পাছোবান পিতাৰ নাম: চকল দেব পাছোবান ঘৰ নং : ২২৩৩ বয়স : 44 লিঙ্গ : পুৰুষ	LQZ4034791 ফটো উপলব্ধ
607 নাম : উষা কুমাৰী দেবী স্বামীৰ নাম: সন্জিত পাছোবান ঘৰ নং : ২২৩৩ বয়স : 41 লিঙ্গ : মহিলা	LQZ4034779 ফটো উপলব্ধ	608 নাম : অনপ কুমাৰ পাচোৱান পিতাৰ নাম: মোহন পাচোৱান ঘৰ নং : ২২৩৩ বয়স : 26 লিঙ্গ : পুৰুষ	LQZ0362863 ফটো উপলব্ধ	609 নাম : সন্জিত কুমাৰ সিংহ পিতাৰ নাম: কান্তুৰাই সিংহ ঘৰ নং : ২২৩৪ বয়স : 55 লিঙ্গ : পুৰুষ	LQZ4036742 ফটো উপলব্ধ
610 নাম : প্ৰণতি সিংহ পিতাৰ নাম: মুৰাৰী চান্দ সিংহ ঘৰ নং : ২২৩৪ বয়স : 51 লিঙ্গ : মহিলা	LQZ4036731 ফটো উপলব্ধ	# 611 নাম : ৰজনী কান্ত দাস পিতাৰ নাম: উপেন দাস ঘৰ নং : ২২৩৬ বয়স : 56 লিঙ্গ : পুৰুষ	LQZ4042380 ফটো উপলব্ধ	612 নাম : বন্তি দাস স্বামীৰ নাম: ৰজনী দাস ঘৰ নং : ২২৩৬ বয়স : 45 লিঙ্গ : মহিলা	LQZ4042391 ফটো উপলব্ধ
613 নাম : অনামিকা দাস পিতাৰ নাম: ৰজনী দাস ঘৰ নং : ২২৩৬ বয়স : 30 লিঙ্গ : মহিলা	LQZ0093765 ফটো উপলব্ধ	614 নাম : মনজিত দাস পিতাৰ নাম: ৰজনী দাস ঘৰ নং : ২২৩৬ বয়স : 27 লিঙ্গ : পুৰুষ	LQZ0093807 ফটো উপলব্ধ	615 নাম : বীতা মগৰ পিতাৰ নাম: কুল বাহাদুৰ মগৰ ঘৰ নং : ২২৩৭ বয়স : 34 লিঙ্গ : মহিলা	LQZ4043474 ফটো উপলব্ধ
616 নাম : লালবাহাদুৰ সোনাৰ পিতাৰ নাম: নৰবাহাদুৰ সোনাৰ ঘৰ নং : ২২৩৯ বয়স : 76 লিঙ্গ : পুৰুষ	LQZ4037803 ফটো উপলব্ধ	617 নাম : জম সোনাৰ স্বামীৰ নাম: লালবাহাদুৰ সোনাৰ ঘৰ নং : ২২৩৯ বয়স : 66 লিঙ্গ : মহিলা	LQZ4037814 ফটো উপলব্ধ	618 নাম : বিষ্ণু সোনাৰ পিতাৰ নাম: লালবাহাদুৰ সোনাৰ ঘৰ নং : ২২৩৯ বয়স : 39 লিঙ্গ : পুৰুষ	LQZ4037836 ফটো উপলব্ধ
619 নাম : মায়া সোনাৰ পিতাৰ নাম: লালবাহাদুৰ সোনাৰ ঘৰ নং : ২২৩৯ বয়স : 37 লিঙ্গ : মহিলা	LQZ4037847 ফটো উপলব্ধ	620 নাম : বৰ্ণালী সোনাৰ অন্যান্য: বিষ্ণু সোনাৰ ঘৰ নং : ২২৩৯ বয়স : 27 লিঙ্গ : মহিলা	LQZ0413831 ফটো উপলব্ধ	621 নাম : দ্বিজেন বৰা পিতাৰ নাম: ৰামপদ বৰা ঘৰ নং : ২২৪২ বয়স : 49 লিঙ্গ : পুৰুষ	LQZ4037892 ফটো উপলব্ধ
622 নাম : পিংকী বৰা স্বামীৰ নাম: দ্বিজেন বৰা ঘৰ নং : ২২৪২ বয়স : 42 লিঙ্গ : মহিলা	LQZ4037905 ফটো উপলব্ধ	E 623 নাম : বিনোদ থাপা পিতাৰ নাম: নৰেন সিং থাপা ঘৰ নং : ২২৪৫ বয়স : 43 লিঙ্গ : পুৰুষ	LQZ4043145 ফটো উপলব্ধ	624 নাম : ৰেছমা থাপা পিতাৰ নাম: নৰেন সিং থাপা ঘৰ নং : ২২৪৫ বয়স : 41 লিঙ্গ : মহিলা	LQZ4043156 ফটো উপলব্ধ
625 নাম : উমা থাপা পিতাৰ নাম: দুৰ্গাবাহাদুৰ থাপা ঘৰ নং : ২২৪৭ বয়স : 54 লিঙ্গ : মহিলা	LQZ4043190 ফটো উপলব্ধ	626 নাম : অজয় কুমাৰ থাপা পিতাৰ নাম: দুৰ্গাবাহাদুৰ থাপা ঘৰ নং : ২২৪৭ বয়স : 52 লিঙ্গ : পুৰুষ	LQZ4043203 ফটো উপলব্ধ	627 নাম : সৰস্বতী কুমাৰী থাপা স্বামীৰ নাম: অজয় কুমাৰ থাপা ঘৰ নং : ২২৪৭ বয়স : 44 লিঙ্গ : মহিলা	LQZ4043214 ফটো উপলব্ধ
E 628 নাম : জিন গগৈ স্বামীৰ নাম: প্ৰদীপ গগৈ ঘৰ নং : ২২৪৮ বয়স : 54 লিঙ্গ : মহিলা	LQZ4043236 ফটো উপলব্ধ	629 নাম : ভাস্কৰ জ্যোতি গগৈ পিতাৰ নাম: প্ৰদীপ গগৈ ঘৰ নং : ২২৪৮ বয়স : 36 লিঙ্গ : পুৰুষ	LQZ4043258 ফটো উপলব্ধ	630 নাম : ৰঞ্জু ৰানী দাস স্বামীৰ নাম: শান্তনু কুমাৰ দাস ঘৰ নং : ২২৪৯ বয়স : 54 লিঙ্গ : মহিলা	LQZ4043269 ফটো উপলব্ধ



631 নাম : বেণু দেবী স্বামীৰ নাম: বিজয় সিং ঘৰ নং : ২২৫১ বয়স : 50 লিঙ্গ : মহিলা	LQZ4046246 ফটো উপলব্ধ	632 নাম : বাজন কুমাৰ মাতৃৰ নাম: বেণু দেবী ঘৰ নং : ২২৫১ বয়স : 33 লিঙ্গ : পুৰুষ	LQZ4046257 ফটো উপলব্ধ	633 নাম : জুহি কুমাৰী মাতৃৰ নাম: বেণু দেবী ঘৰ নং : ২২৫১ বয়স : 28 লিঙ্গ : মহিলা	LQZ0293456 ফটো উপলব্ধ
634 নাম : মিনাকান্ত দত্ত পিতাৰ নাম: মুপেশ্বৰ দত্ত ঘৰ নং : ২২৫২ বয়স : 63 লিঙ্গ : পুৰুষ	LQZ4046268 ফটো উপলব্ধ	635 নাম : নুমলী বৰুৱা দত্ত স্বামীৰ নাম: মিনাকান্ত দত্ত ঘৰ নং : ২২৫২ বয়স : 61 লিঙ্গ : মহিলা	LQZ4046279 ফটো উপলব্ধ	636 নাম : প্ৰাঞ্জল প্ৰতীম দত্ত পিতাৰ নাম: মিনাকান্ত দত্ত ঘৰ নং : ২২৫২ বয়স : 35 লিঙ্গ : পুৰুষ	LQZ4046280 ফটো উপলব্ধ
637 নাম : নিলাক্ষী দত্ত পিতাৰ নাম: মিনাকান্ত দত্ত ঘৰ নং : ২২৫২ বয়স : 33 লিঙ্গ : মহিলা	LQZ4046291 ফটো উপলব্ধ	638 নাম : লংকেশ্বৰ কলিতা পিতাৰ নাম: চন্দ্ৰধৰ কলিতা ঘৰ নং : ২২৫৩ বয়স : 47 লিঙ্গ : পুৰুষ	LQZ4046315 ফটো উপলব্ধ	639 নাম : সুৰভী কলিতা স্বামীৰ নাম: লংকেশ্বৰ কলিতা ঘৰ নং : ২২৫৩ বয়স : 41 লিঙ্গ : মহিলা	LQZ4046304 ফটো উপলব্ধ
640 নাম : বিজন তালুকদাৰ পিতাৰ নাম: দুৰ্গা তালুকদাৰ ঘৰ নং : ২২৫৪ বয়স : 51 লিঙ্গ : পুৰুষ	LQZ2351964 ফটো উপলব্ধ	641 নাম : বাজেন পাঠক মাতৃৰ নাম: ভাগ্যবালা পাঠক ঘৰ নং : ২২৫৫ বয়স : 56 লিঙ্গ : পুৰুষ	LQZ2351986 ফটো উপলব্ধ	642 নাম : মঞ্জু কলিতা পাঠক স্বামীৰ নাম: বাজেন পাঠক ঘৰ নং : ২২৫৫ বয়স : 49 লিঙ্গ : মহিলা	LQZ2351997 ফটো উপলব্ধ
643 নাম : দ্বিজেন কলিতা পিতাৰ নাম: কিৰণ চন্দ্ৰ কলিতা ঘৰ নং : ২২৫৬ বয়স : 63 লিঙ্গ : পুৰুষ	LQZ0293779 ফটো উপলব্ধ	644 নাম : সুৰভি কলিতা স্বামীৰ নাম: দ্বিজেন কলিতা ঘৰ নং : ২২৫৬ বয়স : 46 লিঙ্গ : মহিলা	LQZ0293787 ফটো উপলব্ধ	645 নাম : ৰত্নেশ্বৰ গোস্বামী পিতাৰ নাম: অনন্ত দেৱ গোস্বামী ঘৰ নং : ২২৫৭ বয়স : 54 লিঙ্গ : পুৰুষ	LQZ0369199 ফটো উপলব্ধ
646 নাম : ৰমা গোস্বামী স্বামীৰ নাম: ৰত্নেশ্বৰ গোস্বামী ঘৰ নং : ২২৫৭ বয়স : 47 লিঙ্গ : মহিলা	LQZ0369595 ফটো উপলব্ধ	647 নাম : ডিংকুমনি গোস্বামী পিতাৰ নাম: ৰত্নেশ্বৰ গোস্বামী ঘৰ নং : ২২৫৭ বয়স : 26 লিঙ্গ : মহিলা	LQZ0369603 ফটো উপলব্ধ	648 নাম : ব্যাস ৰজক পিতাৰ নাম: চমাৰী ৰজক ঘৰ নং : ২২৫৮ বয়স : 59 লিঙ্গ : পুৰুষ	LQZ0368852 ফটো উপলব্ধ
649 নাম : পৰন ৰজক পিতাৰ নাম: ব্যাস ৰজক ঘৰ নং : ২২৫৮ বয়স : 35 লিঙ্গ : পুৰুষ	LQZ0369140 ফটো উপলব্ধ	650 নাম : অভিষেক ৰজক পিতাৰ নাম: ব্যাস ৰজক ঘৰ নং : ২২৫৮ বয়স : 33 লিঙ্গ : পুৰুষ	LQZ0368878 ফটো উপলব্ধ	651 নাম : অবিনাশ ৰজক পিতাৰ নাম: ব্যাস ৰজক ঘৰ নং : ২২৫৮ বয়স : 30 লিঙ্গ : পুৰুষ	LQZ0368886 ফটো উপলব্ধ
652 নাম : লক্ষ্যধৰ কলিতা পিতাৰ নাম: প্ৰবিন কলিতা ঘৰ নং : ২২৬০ বয়স : 42 লিঙ্গ : পুৰুষ	LQZ0359653 ফটো উপলব্ধ	653 নাম : কৰবী কলিতা স্বামীৰ নাম: লক্ষ্যধৰ কলিতা ঘৰ নং : ২২৬০ বয়স : 36 লিঙ্গ : মহিলা	LQZ0346924 ফটো উপলব্ধ	654 নাম : বেণু বেগম স্বামীৰ নাম: ৰহিদ আলী ঘৰ নং : ২২৬১ বয়স : 49 লিঙ্গ : মহিলা	LQZ0429183 ফটো উপলব্ধ
655 নাম : বুকেইয়া চুলতানু পিতাৰ নাম: ৰহিদ আলী ঘৰ নং : ২২৬১ বয়স : 35 লিঙ্গ : মহিলা	LQZ0429167 ফটো উপলব্ধ	656 নাম : চুমায়ী চুলতানু পিতাৰ নাম: ৰহিদ আলী ঘৰ নং : ২২৬১ বয়স : 32 লিঙ্গ : মহিলা	LQZ0429225 ফটো উপলব্ধ	657 নাম : চণিয়া সুলতান মাতৃৰ নাম: বেণু বেগম ঘৰ নং : ২২৬১ বয়স : 24 লিঙ্গ : মহিলা	LQZ0672527 ফটো উপলব্ধ
658 নাম : মুনীন্দ্ৰ কুমাৰ ভট্টাচাৰ্য্য অন্যান্য: শেৱালী দেৱী ঘৰ নং : ২২৬২ বয়স : 63 লিঙ্গ : পুৰুষ	LQZ0423491 ফটো উপলব্ধ	659 নাম : শেৱালী দেবী স্বামীৰ নাম: মুনীন্দ্ৰ কুমাৰ ভট্টাচাৰ্য্য ঘৰ নং : ২২৬২ বয়স : 57 লিঙ্গ : মহিলা	LQZ0423368 ফটো উপলব্ধ	E 660 নাম : বুন গগৈ স্বামীৰ নাম: গোলোপ গগৈ ঘৰ নং : ২২৬৩ বয়স : 55 লিঙ্গ : মহিলা	LQZ0423319 ফটো উপলব্ধ



661 নাম : ৰিংকু গগৈ পিতাৰ নাম: ৰনু গগৈ ঘৰ নং : ২২৬৩ বয়স : 37 লিঙ্গ : পুৰুষ	LQZ0423681 ফটো উপলব্ধ	662 নাম : দীপ জ্যোতি গগৈ মাতৃৰ নাম: ৰনু গগৈ ঘৰ নং : ২২৬৩ বয়স : 32 লিঙ্গ : পুৰুষ	LQZ0423657 ফটো উপলব্ধ	663 নাম : হৰিপ্ৰিয়া গগৈ স্বামীৰ নাম: ৰিংকু গগৈ ঘৰ নং : ২২৬৩ বয়স : 32 লিঙ্গ : মহিলা	LQZ0423855 ফটো উপলব্ধ
664 নাম : বিপুল কলিতা পিতাৰ নাম: পবিন কলিতা ঘৰ নং : ২২৬৪ বয়স : 40 লিঙ্গ : পুৰুষ	LQZ0413740 ফটো উপলব্ধ	665 নাম : নিৰ্মালী কলিতা পিতাৰ নাম: ববেছনোৰ সিংহ ঘৰ নং : ২২৬৪ বয়স : 38 লিঙ্গ : মহিলা	LQZ0413757 ফটো উপলব্ধ	666 নাম : মৰমী সিংহ পিতাৰ নাম: ভবেন্দ্ৰ সিংহ ঘৰ নং : 2264 বয়স : 31 লিঙ্গ : মহিলা	LQZ1728112 ফটো উপলব্ধ
667 নাম : তাজমিন বেগম স্বামীৰ নাম: জেহেৰুল আলি ঘৰ নং : ৫৫৬১ বয়স : 27 লিঙ্গ : মহিলা	LQZ0333039 ফটো উপলব্ধ	668 নাম : জেহেৰুল আলী পিতাৰ নাম: আচান আলী ঘৰ নং : ৫৫৬৯ বয়স : 33 লিঙ্গ : পুৰুষ	LQZ4442573 ফটো উপলব্ধ	669 নাম : অচিন্ত কুমাৰ সেন পিতাৰ নাম: জাহ্নবী কুমাৰ সেন ঘৰ নং : ব্ল্যাক-জাল ফ্ল্যাট নো-604 বয়স : 52 লিঙ্গ : পুৰুষ	MVF1086222 ফটো উপলব্ধ
670 নাম : ৰীমা দৰ্জী পিতাৰ নাম: তিল বাহাদুৰ দৰ্জী ঘৰ নং : ব্লক -চি ,4থ এ পি বট্যাণ্ডালিয়ন বয়স : 20 লিঙ্গ : মহিলা	EJI0066944 ফটো উপলব্ধ	671 নাম : মানবী দে পিতাৰ নাম: সমৰ দে ঘৰ নং : বাই লেন নো 2 বয়স : 24 লিঙ্গ : মহিলা	EJI0024885 ফটো উপলব্ধ	672 নাম : জেউতী তালুকদাৰ স্বামীৰ নাম: অমল্যা ঘৰ নং : সা/ও-অমল্যা বৰ্মন বয়স : 48 লিঙ্গ : মহিলা	EJI0066217 ফটো উপলব্ধ
673 নাম : সাবন কুমাৰ ৰজক পিতাৰ নাম: বয়াস ৰজক ঘৰ নং : সা/ও বয়াস ৰজক বয়স : 27 লিঙ্গ : পুৰুষ	EJI0183418 ফটো উপলব্ধ	674 নাম : কাজল ৰজক পিতাৰ নাম: ব্যা.স ৰজক ঘৰ নং : সা/ও ব্যা.স ৰজক,সী 28 (1) বয়স : 24 লিঙ্গ : মহিলা	EJI0185520 ফটো উপলব্ধ	675 নাম : গায়ত্ৰী শইকীয়া পিতাৰ নাম: যতীন শইকীয়া ঘৰ নং : সা/ও জতিন শইকীয়া বয়স : 22 লিঙ্গ : মহিলা	LQZ1368380 ফটো উপলব্ধ
676 নাম : কৃতিকা তালুকদাৰ পিতাৰ নাম: শৰত কুমাৰ তালুকদাৰ ঘৰ নং : সা/ও শৰৎ কুমাৰ তালুকদাৰ বয়স : 22 লিঙ্গ : মহিলা	EJI0193045 ফটো উপলব্ধ	677 নাম : ক্ষেত্ৰ কোঁৱৰ পিতাৰ নাম: কলধৰ কোঁৱৰ ঘৰ নং : ঘৰ নং 52 বয়স : 62 লিঙ্গ : পুৰুষ	LQZ4044717 ফটো উপলব্ধ	678 নাম : চুৰাইয়া খানম স্বামীৰ নাম: আমিনুল হুক ঘৰ নং : এইচ/ন-6 (উ) বয়স : 28 লিঙ্গ : মহিলা	HPS0153577 ফটো উপলব্ধ
679 নাম : চাৰমোহন সিংহ পিতাৰ নাম: ঠাকুৰধন সিংহ ঘৰ নং : এইচ/নং- 6 বয়স : 67 লিঙ্গ : পুৰুষ	LQZ0004268 ফটো উপলব্ধ	680 নাম : শিখাদ্ৰী কোঁৱৰ পিতাৰ নাম: ক্ষেত্ৰ কোঁৱৰ ঘৰ নং : ঘৰ নং 52 বয়স : 31 লিঙ্গ : মহিলা	LQZ4047352 ফটো উপলব্ধ	681 নাম : ৰিজু শৰ্মা পিতাৰ নাম: নলিনী কান্ত শৰ্মা ঘৰ নং : এইচ.নো: 06 বয়স : 20 লিঙ্গ : মহিলা	EJI0172239 ফটো উপলব্ধ
682 নাম : প্ৰনামিকা দিহিঙ্গীয়া পিতাৰ নাম: গোলাপ দিহিঙ্গীয়া ঘৰ নং : ঘৰ নং 8 বয়স : 34 লিঙ্গ : মহিলা	LQZ4044320 ফটো উপলব্ধ	683 নাম : গোলাপ দিহিঙ্গীয়া পিতাৰ নাম: কুলা ৰাম দিহিঙ্গীয়া ঘৰ নং : ঘৰ নং 08 বয়স : 70 লিঙ্গ : পুৰুষ	LQZ4044353 ফটো উপলব্ধ	684 নাম : বৰ্ণালী বৈশ্য পিতাৰ নাম: প্ৰভাত বৈশ্য ঘৰ নং : এইছএনও-13 বয়স : 39 লিঙ্গ : মহিলা	CGJ0001892 ফটো উপলব্ধ
685 নাম : লোকনাথ দাস পিতাৰ নাম: শম্ভুৰাম দাস ঘৰ নং : এইচ.নো 18আ বয়স : 68 লিঙ্গ : পুৰুষ	DZN1014513 ফটো উপলব্ধ	686 নাম : মুনায় দাস পিতাৰ নাম: লোকনাথ দাস ঘৰ নং : এইচ.নো 18আ বয়স : 31 লিঙ্গ : পুৰুষ	DZN0025112 ফটো উপলব্ধ	687 নাম : প্ৰাণজিৎ চন্দ্ৰ নাথ পিতাৰ নাম: ধনীৰাম নাথ ঘৰ নং : ঘৰ নং 38 বয়স : 53 লিঙ্গ : পুৰুষ	LQZ4043736 ফটো উপলব্ধ
688 নাম : মুনমী ৰয় পিতাৰ নাম: প্ৰদীপ ৰয় ঘৰ নং : ঘৰ নং 47 বয়স : 38 লিঙ্গ : মহিলা	LQZ4044319 ফটো উপলব্ধ	689 নাম : অঞ্জলী কুমাৰী পিতাৰ নাম: মৌহন পাচোবান ঘৰ নং : এইচ নো 188 বয়স : 23 লিঙ্গ : মহিলা	EJI0210047 ফটো উপলব্ধ	690 নাম : অঙ্কিতা দেৱী পিতাৰ নাম: ধৰণী ধৰ শৰ্মা ঘৰ নং : হাউজ নং ১ বয়স : 23 লিঙ্গ : মহিলা	LQZ1268176 ফটো উপলব্ধ



691 নাম : জয়ন্ত গগৈ পিতাৰ নাম: কৰ্মেশ্বৰ গগৈ ঘৰ নং : হাউচ নং 2 বয়স : 44 লিঙ্গ : পুৰুষ	LQZ4046348 ফটো উপলব্ধ	692 নাম : বিলাক্ষী গগৈ পিতাৰ নাম: হৰেন মাস্তা ঘৰ নং : হাউচ নং 2 বয়স : 36 লিঙ্গ : মহিলা	LQZ4046337 ফটো উপলব্ধ	693 নাম : গীতু ৰাজবংশী মাতৃৰ নাম: ভানু ৰাজবংশী ঘৰ নং : হাউচ নং 2 বয়স : 28 লিঙ্গ : মহিলা	LQZ0677781 ফটো উপলব্ধ
694 নাম : পৰিসিতা কলিতা পিতাৰ নাম: নৰেশ্বৰ কলিতা ঘৰ নং : হাউচ নো 02 বয়স : 22 লিঙ্গ : মহিলা	EJI0081075 ফটো উপলব্ধ	695 নাম : স্তুতি শিখা গগৈ পিতাৰ নাম: জয়ন্ত গগৈ ঘৰ নং : হাউচ নং - 2 বয়স : 19 লিঙ্গ : মহিলা	EJI0165126 ফটো উপলব্ধ	696 নাম : বেনু ৰানী সিনহা স্বামীৰ নাম: অশোক কুমাৰ সিনহা ঘৰ নং : ঘৰ নং- 04 বয়স : 50 লিঙ্গ : মহিলা	FFW0183525 ফটো উপলব্ধ
697 নাম : অশোক কুমাৰ সিনহা পিতাৰ নাম: বংশীবদন সিনহা ঘৰ নং : ঘৰ নং- 04 বয়স : 50 লিঙ্গ : পুৰুষ	FFW0014862 ফটো উপলব্ধ	698 নাম : অঞ্জলী সিনহা পিতাৰ নাম: অশোক কুমাৰ সিনহা ঘৰ নং : ঘৰ নং- 04 বয়স : 19 লিঙ্গ : মহিলা	EJI0168682 ফটো উপলব্ধ	699 নাম : তগৰ বালা গগৈ স্বামীৰ নাম: দুলভ চন্দ্ৰ গগৈ ঘৰ নং : হাউচ নং - 4, বাই লেন - 3 বয়স : 62 লিঙ্গ : মহিলা	EJI0141093 ফটো উপলব্ধ
700 নাম : বিক্রম ডি চাংগমা পিতাৰ নাম: প্ৰাটিংগ দুগল চাংগমা ঘৰ নং : হাউচ নং 5 বয়স : 24 লিঙ্গ : পুৰুষ	LQZ0677435 ফটো উপলব্ধ	701 নাম : উৎপল দেউৰী পিতাৰ নাম: ৰজনী দেউৰী ঘৰ নং : হাউচ নং 14 বয়স : 21 লিঙ্গ : পুৰুষ	EJI0016899 ফটো উপলব্ধ	702 নাম : অমন ৰাজপুত পিতাৰ নাম: বিপুল ৰাজপুত ঘৰ নং : ঘৰ নং- 14 বয়স : 25 লিঙ্গ : পুৰুষ	EJI0096354 ফটো উপলব্ধ
703 নাম : তীক্ষ্ণমনি দিহিঙ্গীয়া গোহাঁই স্বামীৰ নাম: সিদ্ধাৰ্থ প্ৰতীম গোহাঁই ঘৰ নং : ঘৰ নং 16 বয়স : 38 লিঙ্গ : মহিলা	LQZ4044375 ফটো উপলব্ধ	704 নাম : নিকিতা সিংহ পিতাৰ নাম: নীলা বাব সিংহ ঘৰ নং : হাউচ নং 17 বয়স : 21 লিঙ্গ : মহিলা	LQZ5168224 ফটো উপলব্ধ	705 নাম : নবজিত গগৈ পিতাৰ নাম: ভুবন চন্দ্ৰ গগৈ ঘৰ নং : হাউচ নো - 19 বয়স : 34 লিঙ্গ : পুৰুষ	CRX0104307 ফটো উপলব্ধ
706 নাম : কৌশিক ভাগৱতী পিতাৰ নাম: বিবেক ভাগৱতী ঘৰ নং : হাউচ নো 22 বয়স : 22 লিঙ্গ : পুৰুষ	EJI0025684 ফটো উপলব্ধ	707 নাম : জৰি মনি তালুকদাৰ পিতাৰ নাম: ভুপেন্দ্ৰ মোহন তালুকদাৰ ঘৰ নং : হাউচ নো 24,সী/ও ধৰ্মজ্যোতি বৰুৱা বয়স : 40 লিঙ্গ : মহিলা	HFV2480366 ফটো উপলব্ধ	708 নাম : মিনময় বৰা পিতাৰ নাম: অচিন্ত বৰা ঘৰ নং : ঘৰ নং 25 বয়স : 23 লিঙ্গ : পুৰুষ	EJI0179473 ফটো উপলব্ধ
709 নাম : ৰাহুল গুৰু পিতাৰ নাম: গকুল গুৰু ঘৰ নং : হাউচ নং 26 বয়স : 25 লিঙ্গ : পুৰুষ	LQZ1275346 ফটো উপলব্ধ	710 নাম : উৰ্মি শইকীয়া পিতাৰ নাম: যতীন শইকীয়া ঘৰ নং : হাউচ নং - 27এ বয়স : 19 লিঙ্গ : মহিলা	EJI0185215 ফটো উপলব্ধ	711 নাম : ৰিয়া বৰা পিতাৰ নাম: দ্বিজেন বৰা ঘৰ নং : হাউচ নং - 2৯ বয়স : 24 লিঙ্গ : মহিলা	LQZ0677930 ফটো উপলব্ধ
712 নাম : কাজল ৰায় পিতাৰ নাম: তৰুণ ৰায় ঘৰ নং : হাউচ নং ৩২ বয়স : 26 লিঙ্গ : মহিলা	LQZ0564971 ফটো উপলব্ধ	713 নাম : লক্ষ্মী কোঁৱৰ মাতৃৰ নাম: পবিত্ৰ কোঁৱৰ ঘৰ নং : হাউচ নং ৪০ বয়স : 24 লিঙ্গ : মহিলা	LQZ0675900 ফটো উপলব্ধ	714 নাম : সুমিতা যোগী কোঁৱৰ স্বামীৰ নাম: সুমিত কোঁৱৰ ঘৰ নং : হাউচ নো.40 বয়স : 23 লিঙ্গ : মহিলা	EJI0047142 ফটো উপলব্ধ
715 নাম : উজ্জল চৌধুৰী পিতাৰ নাম: ৰঞ্জিত ঘৰ নং : ঘৰ নং 46 বয়স : 20 লিঙ্গ : পুৰুষ	EJI0125682 ফটো উপলব্ধ	716 নাম : সৰিতা দৈমাৰী পিতাৰ নাম: কমল দৈমাৰী ঘৰ নং : হাউচ নং - 48 বয়স : 20 লিঙ্গ : মহিলা	EJI0147967 ফটো উপলব্ধ	717 নাম : শৰৎ চন্দ্ৰ দৈমাৰী পিতাৰ নাম: কমল দৈমাৰী ঘৰ নং : হাউচ নং ৪৯ বয়স : 29 লিঙ্গ : পুৰুষ	LQZ0677443 ফটো উপলব্ধ
718 নাম : গাৰ্গী সন্দিকৈ পিতাৰ নাম: হৰেশ্বৰ সন্দিকৈ ঘৰ নং : হাউচ নং ৫১ বয়স : 28 লিঙ্গ : মহিলা	LQZ0588079 ফটো উপলব্ধ	719 নাম : ভিটালী দৱৰা স্বামীৰ নাম: নৰজ্যোতি চমুৱা ঘৰ নং : হাউচ নং - 59 বয়স : 25 লিঙ্গ : মহিলা	EJI0162768 ফটো উপলব্ধ	720 নাম : ভূমিকা ৰাজপুত পিতাৰ নাম: বিপুল ৰাজপুত ঘৰ নং : কাহিলীপাৰা গুৱাহাতি মেট্ৰো বয়স : 22 লিঙ্গ : মহিলা	EJI0167676 ফটো উপলব্ধ



<p>721</p> <p>LQZ5177936</p> <p>নাম : মৌচামী বানা পিতাৰ নাম : ৰাজেশ বানা ঘৰ নং : কাহিলীপাৰা, পূব শান্তি নাগৰ বয়স : 21 লিঙ্গ : মহিলা</p> <p>ফটো উপলব্ধ</p>	<p>722</p> <p>EJI0108530</p> <p>নাম : সুধীৰ চৌধুৰী পিতাৰ নাম : সুজিত চৌধুৰী ঘৰ নং : এম - 60, বয়স : 33 লিঙ্গ : পুৰুষ</p> <p>ফটো উপলব্ধ</p>	<p>723</p> <p>EJI0146951</p> <p>নাম : কাঞ্চন নেৱাৰ পিতাৰ নাম : ৰমেশ নেৱাৰ ঘৰ নং : নিজৰাপাৰ বয়স : 20 লিঙ্গ : মহিলা</p> <p>ফটো উপলব্ধ</p>
<p>724</p> <p>EJI0148676</p> <p>নাম : প্ৰিন্স ফুকন পিতাৰ নাম : বীৰেন ফুকন ঘৰ নং : পাট নো-40, এইছএনও- 53 বয়স : 21 লিঙ্গ : পুৰুষ</p> <p>ফটো উপলব্ধ</p>	<p>725</p> <p>LQZ4046973</p> <p>নাম : দীপেন ফুকন পিতাৰ নাম : ধৰ্মেশ্বৰ ফুকন ঘৰ নং : পি এইছ 28 বয়স : 52 লিঙ্গ : পুৰুষ</p> <p>ফটো উপলব্ধ</p>	<p>726</p> <p>LQZ4044342</p> <p>নাম : ৰিকু মণি গগৈ ফুকন স্বামীৰ নাম : মিনাৰাম ফুকন ঘৰ নং : পি এইছ 28 পূব শান্তিনগৰ বয়স : 50 লিঙ্গ : মহিলা</p> <p>ফটো উপলব্ধ</p>
<p>727</p> <p>CGJ0294694</p> <p>নাম : নৱনীতা দেৱী পিতাৰ নাম : বিনোদ চন্দ্ৰ শৰ্মা ঘৰ নং : পাজ. 37 সী/ও বিনোদ চন্দ্ৰ শৰ্মা বয়স : 37 লিঙ্গ : মহিলা</p> <p>ফটো উপলব্ধ</p>	<p>728</p> <p>EJI0105403</p> <p>নাম : কৃষ্ণ গগৈ স্বামীৰ নাম : চন্দ্ৰন গগৈ ঘৰ নং : পূব শান্তি নাগৰ বয়স : 32 লিঙ্গ : মহিলা</p> <p>ফটো উপলব্ধ</p>	<p>729</p> <p>LQZ1694314</p> <p>নাম : ৰুমী দেৱী স্বামীৰ নাম : নগেন শৰ্মা ঘৰ নং : কোৱাটাৰ নং-25, ব্লক-ই বয়স : 56 লিঙ্গ : মহিলা</p> <p>ফটো উপলব্ধ</p>
<p>730</p> <p>EJI0051326</p> <p>নাম : সুনয়না থাপা পিতাৰ নাম : স্বপন থাপা ঘৰ নং : কুটিৰ নংবৰ এলজ. 1 বয়স : 24 লিঙ্গ : মহিলা</p> <p>ফটো উপলব্ধ</p>	<p>731</p> <p>EJI0109355</p> <p>নাম : দয়ানজ্যোতি হাজৰিকা পিতাৰ নাম : ৰঞ্জিত ঘৰ নং : ভোটাৰ পাট নং 28 বয়স : 20 লিঙ্গ : পুৰুষ</p> <p>ফটো উপলব্ধ</p>	<p>732</p> <p>EJI0113761</p> <p>নাম : জিন্টু ফুকন পিতাৰ নাম : দীপেন ফুকন ঘৰ নং : ভোটাৰ পাট নং 28 বয়স : 25 লিঙ্গ : পুৰুষ</p> <p>ফটো উপলব্ধ</p>
<p>733</p> <p>LQZ2006204</p> <p>নাম : সিতালী মহন্ত স্বামীৰ নাম : মনি মহন্ত ঘৰ নং : ভোটাৰ পাট নং 28, মাংঃমনি মহন্ত বয়স : 49 লিঙ্গ : মহিলা</p> <p>ফটো উপলব্ধ</p>	<p>734</p> <p>EJI0174144</p> <p>নাম : প্ৰিয়ংকা গগৈ স্বামীৰ নাম : মানস ৰাজবংশী ঘৰ নং : ভোটাৰ পাট নং 36 বয়স : 25 লিঙ্গ : মহিলা</p> <p>ফটো উপলব্ধ</p>	<p>735</p> <p>HPS8237181</p> <p>নাম : জৰি বৰুৱা পিতাৰ নাম : দেবেন্দ্ৰ বৰুৱা ঘৰ নং : ভোটাৰ পাট নংবৰ 36, এইছএনও 29 বয়স : 39 লিঙ্গ : মহিলা</p> <p>ফটো উপলব্ধ</p>
<p>736</p> <p>LQZ4044331</p> <p>নাম : মিনাৰাম ফুকন পিতাৰ নাম : ভূবন ফুকন ঘৰ নং : ভোটাৰ পি এইছ 28 বয়স : 54 লিঙ্গ : পুৰুষ</p> <p>ফটো উপলব্ধ</p>	<p>737</p> <p>EJI0033159</p> <p>নাম : শৰ্মীষ্ঠা কৌশিক দাস স্বামীৰ নাম : কৌশিক দাস ঘৰ নং : ভোটাৰ পাজ. 28, নীঅৰ 4থ আ.পি.বীএন বয়স : 45 লিঙ্গ : মহিলা</p> <p>ফটো উপলব্ধ</p>	



738 নাম : ম: নবিউল হুছেইন পিতাৰ নাম: নজিবু দ্বিন হুছেইন ঘৰ নং : ২০১৮ বয়স : 55 লিঙ্গ : পুৰুষ	LQZ4440908 ফটো উপলব্ধ	739 নাম : মিলন ৰাভা স্বামীৰ নাম: নগিয়া ৰাভা ঘৰ নং : ২০১৮ বয়স : 46 লিঙ্গ : মহিলা	LQZ4443667 ফটো উপলব্ধ	740 নাম : আৰমিনা বেগম স্বামীৰ নাম: ম: নবিউল হুছেইন ঘৰ নং : ২০১৮ বয়স : 45 লিঙ্গ : মহিলা	LQZ4440919 ফটো উপলব্ধ
741 নাম : বিজ্ঞানা আখতাৰা পিতাৰ নাম: নবিউল হুছেইন ঘৰ নং : ২০১৮ বয়স : 30 লিঙ্গ : মহিলা	LQZ0082107 ফটো উপলব্ধ	# 742 নাম : প্ৰকাশ ৰাভা পিতাৰ নাম: নগিয়া ৰাভা ঘৰ নং : ২০১৮ বয়স : 28 লিঙ্গ : পুৰুষ	LQZ0285536 ফটো উপলব্ধ	743 নাম : ৰশ্মি কলিতা পিতাৰ নাম: খৰ্গেশ্বৰ কলিতা ঘৰ নং : 2018ক বয়স : 21 লিঙ্গ : মহিলা	EJI0013862 ফটো উপলব্ধ
744 নাম : কুলদীপ কলিতা পিতাৰ নাম: খৰ্গেশ্বৰ কলিতা ঘৰ নং : ২০১৮ক বয়স : 26 লিঙ্গ : পুৰুষ	LQZ0464339 ফটো উপলব্ধ	E 745 নাম : সোমেশ্বৰী দত্ত স্বামীৰ নাম: বেপাই কলিতা ঘৰ নং : ২০১৮ক বয়স : 69 লিঙ্গ : মহিলা	LQZ4440920 ফটো উপলব্ধ	746 নাম : খৰ্গেশ্বৰ কলিতা পিতাৰ নাম: ৰমেশ কলিতা ঘৰ নং : ২০১৮ক বয়স : 54 লিঙ্গ : পুৰুষ	LQZ4440931 ফটো উপলব্ধ
747 নাম : পূৰ্ণিমা কলিতা স্বামীৰ নাম: খৰ্গেশ্বৰ কলিতা ঘৰ নং : ২০১৮ক বয়স : 46 লিঙ্গ : মহিলা	LQZ4440942 ফটো উপলব্ধ	748 নাম : বিমলা ডেকা স্বামীৰ নাম: বাৰেন্দ্ৰ নাথ ডেকা ঘৰ নং : ২০১৯ বয়স : 60 লিঙ্গ : মহিলা	LQZ4440953 ফটো উপলব্ধ	749 নাম : বিশ্বজিত ডেকা পিতাৰ নাম: বাৰেন্দ্ৰ নাথ ডেকা ঘৰ নং : ২০১৯ বয়স : 45 লিঙ্গ : পুৰুষ	LQZ4440975 ফটো উপলব্ধ
750 নাম : বিনিতা তালুকদাৰ পিতাৰ নাম: নাৰায়ণ তালুকদাৰ ঘৰ নং : ২০২২ বয়স : 39 লিঙ্গ : মহিলা	LQZ4441058 ফটো উপলব্ধ	751 নাম : বিজ্ঞ তালুকদাৰ পিতাৰ নাম: নাৰায়ণ তালুকদাৰ ঘৰ নং : ২০২২ বয়স : 37 লিঙ্গ : মহিলা	LQZ4441069 ফটো উপলব্ধ	752 নাম : উমেশ কলিতা পিতাৰ নাম: ভোগিৰাম কলিতা ঘৰ নং : ২০২৩ বয়স : 63 লিঙ্গ : পুৰুষ	LQZ4441070 ফটো উপলব্ধ
753 নাম : চেনেহী কলিতা স্বামীৰ নাম: উমেশ কলিতা ঘৰ নং : ২০২৩ বয়স : 51 লিঙ্গ : মহিলা	LQZ4441081 ফটো উপলব্ধ	754 নাম : দ্বীপেন শৰ্মা পিতাৰ নাম: দ্বীৰেন্দ্ৰ শৰ্মা ঘৰ নং : ২০২৪ বয়স : 71 লিঙ্গ : পুৰুষ	LQZ4441092 ফটো উপলব্ধ	755 নাম : ভজন দেৱী স্বামীৰ নাম: দ্বীপেন শৰ্মা ঘৰ নং : ২০২৪ বয়স : 66 লিঙ্গ : মহিলা	LQZ4441105 ফটো উপলব্ধ
756 নাম : মনজিত শৰ্মা পিতাৰ নাম: দ্বীপেন শৰ্মা ঘৰ নং : ২০২৪ বয়স : 44 লিঙ্গ : পুৰুষ	LQZ4441138 ফটো উপলব্ধ	757 নাম : কংকনা শৰ্মা পিতাৰ নাম: দ্বীপেন শৰ্মা ঘৰ নং : ২০২৪ বয়স : 33 লিঙ্গ : মহিলা	LQZ0285668 ফটো উপলব্ধ	758 নাম : তিলক বৰ্মন পিতাৰ নাম: মোধিৰাম বৰ্মন ঘৰ নং : ২০২৭ বয়স : 57 লিঙ্গ : পুৰুষ	LQZ4441172 ফটো উপলব্ধ
759 নাম : মেঘালী বৰ্মন স্বামীৰ নাম: তিলক বৰ্মন ঘৰ নং : ২০২৭ বয়স : 46 লিঙ্গ : মহিলা	LQZ4441183 ফটো উপলব্ধ	760 নাম : জোনাসী বৰ্মন পিতাৰ নাম: তিলক বৰ্মন ঘৰ নং : 2027 বয়স : 23 লিঙ্গ : মহিলা	EJI0106930 ফটো উপলব্ধ	761 নাম : মৃগেন ঠাকুৰীয়া পিতাৰ নাম: ফেচুৰাম ঠাকুৰীয়া ঘৰ নং : ২০২৮ বয়স : 57 লিঙ্গ : পুৰুষ	LQZ4441194 ফটো উপলব্ধ
762 নাম : দীপা ঠাকুৰীয়া স্বামীৰ নাম: মৃগেন ঠাকুৰীয়া ঘৰ নং : ২০২৮ বয়স : 49 লিঙ্গ : মহিলা	LQZ4441207 ফটো উপলব্ধ	763 নাম : অৰ্পিতা ঠাকুৰীয়া পিতাৰ নাম: মৃগেন ঠাকুৰীয়া ঘৰ নং : ২০২৮ বয়স : 25 লিঙ্গ : মহিলা	LQZ1277227 ফটো উপলব্ধ	764 নাম : বীৰবলু দৈমাৰী পিতাৰ নাম: দ্বিজেন দৈমাৰী ঘৰ নং : ২০২৯ বয়স : 37 লিঙ্গ : পুৰুষ	LQZ4441230 ফটো উপলব্ধ
765 নাম : হীৰামণি মাহাতো পিতাৰ নাম: পি. মাহাতু ঘৰ নং : ২০৩০ বয়স : 63 লিঙ্গ : পুৰুষ	LQZ4441241 ফটো উপলব্ধ	766 নাম : আশা দেৱী স্বামীৰ নাম: হীৰামণি মাহাতো ঘৰ নং : ২০৩০ বয়স : 58 লিঙ্গ : মহিলা	LQZ4441252 ফটো উপলব্ধ	767 নাম : দীনেশ মাহাতো পিতাৰ নাম: হীৰামণি মাহাতো ঘৰ নং : ২০৩০ বয়স : 44 লিঙ্গ : পুৰুষ	LQZ4441263 ফটো উপলব্ধ



768 নাম : দেৱজিৎ হালৈ পিতাৰ নাম: ভাৰত হালৈ ঘৰ নং : ২০৩০ বয়স : 42 লিঙ্গ : পুৰুষ	LQZ4443678 ফটো উপলব্ধ	769 নাম : মহেশ মাহাতো পিতাৰ নাম: হীৰামণি মাহাতো ঘৰ নং : ২০৩০ বয়স : 41 লিঙ্গ : পুৰুষ	LQZ4441274 ফটো উপলব্ধ	770 নাম : মহাদেৱ মাহত পিতাৰ নাম: হীৰামণি মাহত ঘৰ নং : ২০৩০ বয়স : 41 লিঙ্গ : পুৰুষ	LQZ4441285 ফটো উপলব্ধ
771 নাম : কুস্তী দেৱী চৌহান মাহাতু স্বামীৰ নাম: দীনেশ মাহাতু ঘৰ নং : ২০৩০ বয়স : 36 লিঙ্গ : মহিলা	LQZ4443372 ফটো উপলব্ধ	772 নাম : বাসন্তী মাহাতো পিতাৰ নাম: হীৰামণি মাহাতো ঘৰ নং : ২০৩০ বয়স : 32 লিঙ্গ : মহিলা	LQZ4434677 ফটো উপলব্ধ	#2 773 নাম : মালা দেৱী স্বামীৰ নাম: ৰামজীৱন পাচোৱান ঘৰ নং : ২০৩১ বয়স : 60 লিঙ্গ : মহিলা	LQZ4441309 ফটো উপলব্ধ
774 নাম : অমিয়া বৰুৱা স্বামীৰ নাম: গিৰীণ বৰুৱা ঘৰ নং : ২০৩২ বয়স : 64 লিঙ্গ : মহিলা	LQZ4441332 ফটো উপলব্ধ	775 নাম : অল্পনা বৰুৱা পিতাৰ নাম: গিৰীণ বৰুৱা ঘৰ নং : ২০৩২ বয়স : 40 লিঙ্গ : মহিলা	LQZ4441343 ফটো উপলব্ধ	776 নাম : অৰবিন্দ পাটোৱাৰী পিতাৰ নাম: দেৱীচৰন পাটোৱাৰী ঘৰ নং : ২০৩২ বয়স : 51 লিঙ্গ : পুৰুষ	LQZ4441401 ফটো উপলব্ধ
777 নাম : সোনা দেৱী স্বামীৰ নাম: শিৱচৰন সিংহ ঘৰ নং : ২০৩৩ বয়স : 44 লিঙ্গ : মহিলা	LQZ4441423 ফটো উপলব্ধ	778 নাম : কুমাৰ কাৰ্তীক সিং পিতাৰ নাম: শিবু চৰন সিং ঘৰ নং : ২০৩৩ বয়স : 41 লিঙ্গ : পুৰুষ	LQZ4441445 ফটো উপলব্ধ	779 নাম : কুমাৰ কৌশিক সিংহ পিতাৰ নাম: শিবু চৰন সিংহ ঘৰ নং : ২০৩৩ বয়স : 39 লিঙ্গ : পুৰুষ	LQZ4441456 ফটো উপলব্ধ
780 নাম : পল্লৱী দাস স্বামীৰ নাম: কাৰ্তিক সিং ঘৰ নং : ২০৩৩ বয়স : 39 লিঙ্গ : মহিলা	LQZ0083618 ফটো উপলব্ধ	781 নাম : মিন সিং স্বামীৰ নাম: কৌশিক সিং ঘৰ নং : ২০৩৩ বয়স : 31 লিঙ্গ : মহিলা	LQZ0083626 ফটো উপলব্ধ	782 নাম : কুশল সিং পিতাৰ নাম: শিবুচৰণ সিং ঘৰ নং : ২০৩৩ বয়স : 31 লিঙ্গ : পুৰুষ	LQZ4443565 ফটো উপলব্ধ
783 নাম : জয় চন্দ্ৰ দাস পিতাৰ নাম: ঘৰভাঙা দাস ঘৰ নং : ২০৩৩ক বয়স : 65 লিঙ্গ : পুৰুষ	LQZ4441467 ফটো উপলব্ধ	784 নাম : চাৰ দাস স্বামীৰ নাম: জয় চন্দ্ৰ দাস ঘৰ নং : ২০৩৩ক বয়স : 61 লিঙ্গ : মহিলা	LQZ4441478 ফটো উপলব্ধ	785 নাম : সতীশ দাস পিতাৰ নাম: ধনীৰাম দাস ঘৰ নং : ২০৩৪ বয়স : 58 লিঙ্গ : পুৰুষ	LQZ4441489 ফটো উপলব্ধ
#2 786 নাম : অঞ্জনা দাস স্বামীৰ নাম: সতীশ দাস ঘৰ নং : ২০৩৪ বয়স : 52 লিঙ্গ : মহিলা	LQZ4441490 ফটো উপলব্ধ	787 নাম : বিনীতা দাস পিতাৰ নাম: সতীশ দাস ঘৰ নং : ২০৩৪ বয়স : 26 লিঙ্গ : মহিলা	LQZ0286088 ফটো উপলব্ধ	D 788 নাম : জন দাস স্বামীৰ নাম: ৰামু দাস প্ৰধান ঘৰ নং : ২০৩৫ বয়স : 48 লিঙ্গ : মহিলা	LQZ4441514 ফটো উপলব্ধ
789 নাম : সত্য দাস পিতাৰ নাম: অকন দাস ঘৰ নং : ২০৩৫ক বয়স : 44 লিঙ্গ : পুৰুষ	LQZ4441536 ফটো উপলব্ধ	790 নাম : আব্দুল হাফিজ পিতাৰ নাম: আজিজুৰ বৰভূঞা ঘৰ নং : ২০৩৮ বয়স : 57 লিঙ্গ : পুৰুষ	LQZ4441547 ফটো উপলব্ধ	791 নাম : আফৰজা বেগম স্বামীৰ নাম: আব্দুল হাফিজ ঘৰ নং : ২০৩৮ বয়স : 47 লিঙ্গ : মহিলা	LQZ4441558 ফটো উপলব্ধ
792 নাম : টিকেন থাপা পিতাৰ নাম: মহেন্দ্ৰ থাপা ঘৰ নং : ২০৩৯ বয়স : 69 লিঙ্গ : পুৰুষ	LQZ4441569 ফটো উপলব্ধ	793 নাম : জুনুফা বেগম স্বামীৰ নাম: মজিব আলি ঘৰ নং : ২০৪০ বয়স : 59 লিঙ্গ : মহিলা	LQZ4441605 ফটো উপলব্ধ	794 নাম : বুবুল আলি পিতাৰ নাম: মজিব আলি ঘৰ নং : ২০৪০ বয়স : 37 লিঙ্গ : পুৰুষ	LQZ4441616 ফটো উপলব্ধ
795 নাম : ৰুমা বেগম মাতৃৰ নাম: জুনুফা বেগম ঘৰ নং : ২০৪০ বয়স : 30 লিঙ্গ : মহিলা	LQZ4443509 ফটো উপলব্ধ	796 নাম : ঈলীনা বেগম মাতৃৰ নাম: জুনুফা বেগম ঘৰ নং : ২০৪০ বয়স : 30 লিঙ্গ : মহিলা	LQZ4443496 ফটো উপলব্ধ	797 নাম : কল্যাণ বৰুৱা পিতাৰ নাম: ৰাজেন বৰুৱা ঘৰ নং : ২০৪০ক বয়স : 52 লিঙ্গ : পুৰুষ	LQZ4443474 ফটো উপলব্ধ



798 নাম : মহেশ শৰ্মা পিতাৰ নাম: নিটু শৰ্মা ঘৰ নং : ২০৪১ বয়স : 59 লিঙ্গ : পুৰুষ	LQZ4441627 ফটো উপলব্ধ	799 নাম : মীনা দেৱী স্বামীৰ নাম: মহেশ শৰ্মা ঘৰ নং : ২০৪১ বয়স : 51 লিঙ্গ : মহিলা	LQZ4441638 ফটো উপলব্ধ	800 নাম : দীপক শৰ্মা মাতৃৰ নাম: মীনা দেৱী ঘৰ নং : ২০৪১ বয়স : 34 লিঙ্গ : পুৰুষ	LQZ0084178 ফটো উপলব্ধ
# 801 নাম : জিতমনি শৰ্মা স্বামীৰ নাম: দীপক শৰ্মা ঘৰ নং : ২০৪১ বয়স : 34 লিঙ্গ : মহিলা	LQZ0084186 ফটো উপলব্ধ	802 নাম : বাকেশ শৰ্মা মাতৃৰ নাম: মীনা দেৱী ঘৰ নং : ২০৪১ বয়স : 27 লিঙ্গ : পুৰুষ	LQZ0084228 ফটো উপলব্ধ	803 নাম : ভাস্কৰ জ্যোতি কোঁৱৰ পিতাৰ নাম: লিপন ৰাজ কোঁৱৰ ঘৰ নং : ২০৪২ বয়স : 37 লিঙ্গ : পুৰুষ	LQZ4441650 ফটো উপলব্ধ
804 নাম : জৰী ৰাভা পিতাৰ নাম: ভৰত চন্দ্ৰ ৰাভা ঘৰ নং : 2042 ক বয়স : 19 লিঙ্গ : মহিলা	EJI0201780 ফটো উপলব্ধ	805 নাম : ভৰত ৰাভা পিতাৰ নাম: কৰেশ্বৰ ৰাভা ঘৰ নং : ২০৪২ক বয়স : 58 লিঙ্গ : পুৰুষ	LQZ4441672 ফটো উপলব্ধ	E 806 নাম : মৃগেন পাল দাস পিতাৰ নাম: বৰেত পাল দাস ঘৰ নং : ২০৪২খ বয়স : 54 লিঙ্গ : পুৰুষ	LQZ4441694 ফটো উপলব্ধ
807 নাম : স্বপ্না ৰাভা স্বামীৰ নাম: ভৰত ৰাভা ঘৰ নং : ২০৪২ক বয়স : 52 লিঙ্গ : মহিলা	LQZ4441683 ফটো উপলব্ধ	808 নাম : মঞ্জু পাল দাস স্বামীৰ নাম: মৃগেন পাল দাস ঘৰ নং : ২০৪২খ বয়স : 45 লিঙ্গ : মহিলা	LQZ4441707 ফটো উপলব্ধ	809 নাম : মাধৱ কুমাৰ নাথ পিতাৰ নাম: প্ৰফুল্ল চন্দ্ৰনাথ ঘৰ নং : 2043গ বয়স : 32 লিঙ্গ : পুৰুষ	LQZ1314327 ফটো উপলব্ধ
810 নাম : উপেন দাস পিতাৰ নাম: নৰেন দাস ঘৰ নং : ২০৪৩ক বয়স : 54 লিঙ্গ : পুৰুষ	LQZ4441718 ফটো উপলব্ধ	811 নাম : দুৰ্গেশ্বৰ নাথ পিতাৰ নাম: সেনাপতি নাথ ঘৰ নং : ২০৪৩গ বয়স : 54 লিঙ্গ : পুৰুষ	LQZ4441752 ফটো উপলব্ধ	812 নাম : মীৰা নাথ স্বামীৰ নাম: দুৰ্গেশ্বৰ নাথ ঘৰ নং : ২০৪৩গ বয়স : 48 লিঙ্গ : মহিলা	LQZ4441763 ফটো উপলব্ধ
813 নাম : মিন্টু কহমাৰ দাস পিতাৰ নাম: উপেন কহমাৰ দাস ঘৰ নং : ২০৪৩ক বয়স : 29 লিঙ্গ : পুৰুষ	LQZ0084335 ফটো উপলব্ধ	814 নাম : প্ৰিয়ংকা মণ্ডল পিতাৰ নাম: ইন্দ্ৰ মণ্ডল ঘৰ নং : 2044 বয়স : 23 লিঙ্গ : মহিলা	EJI0115378 ফটো উপলব্ধ	E 815 নাম : লক্ষী ৰয় স্বামীৰ নাম: ভূতেশ্বৰ ৰয় ঘৰ নং : ২০৪৫ বয়স : 74 লিঙ্গ : মহিলা	LQZ4441854 ফটো উপলব্ধ
E 816 নাম : লক্ষণ ৰয় পিতাৰ নাম: ভূতেশ্বৰ ৰয় ঘৰ নং : ২০৪৫ বয়স : 53 লিঙ্গ : পুৰুষ	LQZ4441810 ফটো উপলব্ধ	817 নাম : অঞ্জলি ৰয় স্বামীৰ নাম: লক্ষণ ৰয় ঘৰ নং : ২০৪৫ বয়স : 43 লিঙ্গ : মহিলা	LQZ4441821 ফটো উপলব্ধ	818 নাম : ৰাজ ৰয় পিতাৰ নাম: লক্ষণ ৰয় ঘৰ নং : ২০৪৫ বয়স : 26 লিঙ্গ : পুৰুষ	LQZ0286559 ফটো উপলব্ধ
E 819 নাম : বাণেশ্বৰ ৰাভা পিতাৰ নাম: প্ৰসন্ন ৰাভা ঘৰ নং : ২০৪৬ বয়স : 61 লিঙ্গ : পুৰুষ	LQZ4441865 ফটো উপলব্ধ	820 নাম : নিৰ্মালী ৰাভা পিতাৰ নাম: বাণেশ্বৰ ৰাভা ঘৰ নং : ২০৪৬ বয়স : 37 লিঙ্গ : মহিলা	LQZ4442482 ফটো উপলব্ধ	E 821 নাম : সাবিত্ৰী ৰাভা পিতাৰ নাম: প্ৰসন্ন ৰাভা ঘৰ নং : ২০৪৬ বয়স : 59 লিঙ্গ : মহিলা	LQZ4441887 ফটো উপলব্ধ
822 নাম : ৰূপেশ্বৰ দাস পিতাৰ নাম: ৰাজেন দাস ঘৰ নং : ২০৪৭ বয়স : 47 লিঙ্গ : পুৰুষ	LQZ4442448 ফটো উপলব্ধ	823 নাম : দীপিকা দাস মাতৃৰ নাম: সাবিত্ৰী ৰাভা ঘৰ নং : ২০৪৭ বয়স : 32 লিঙ্গ : মহিলা	LQZ4442437 ফটো উপলব্ধ	824 নাম : পূৰ্ণিমা ৰাভা পিতাৰ নাম: তালু ৰাভা ঘৰ নং : ২০৪৮ বয়স : 48 লিঙ্গ : মহিলা	LQZ4441898 ফটো উপলব্ধ
825 নাম : অনিমা ৰাভা পিতাৰ নাম: তালু ৰাভা ঘৰ নং : ২০৪৮ বয়স : 45 লিঙ্গ : মহিলা	LQZ0286567 ফটো উপলব্ধ	826 নাম : প্ৰদীপ ৰাভা পিতাৰ নাম: হৰফুল্ল ৰাভা ঘৰ নং : ২০৪৮ বয়স : 37 লিঙ্গ : পুৰুষ	LQZ4441901 ফটো উপলব্ধ	827 নাম : চন্দা ৰাভা মাতৃৰ নাম: পূৰ্ণিমা ৰাভা ঘৰ নং : ২০৪৮ বয়স : 31 লিঙ্গ : মহিলা	LQZ0286575 ফটো উপলব্ধ



828 নাম : কৃষ্ণা ৰাভা স্বামীৰ নাম: প্ৰদীপ ৰাভা ঘৰ নং : ২০৪৮ বয়স : 28 লিঙ্গ : মহিলা	LQZ0286617 ফটো উপলব্ধ	829 নাম : নাগেশ্বৰ বড়ো পিতাৰ নাম: ছাতিৰাম বড়ো ঘৰ নং : ২০৫০ বয়স : 66 লিঙ্গ : পুৰুষ	LQZ4441912 ফটো উপলব্ধ	830 নাম : তাৰণী বড়ো স্বামীৰ নাম: নাগেশ্বৰ বড়ো ঘৰ নং : ২০৫০ বয়স : 59 লিঙ্গ : মহিলা	LQZ4441923 ফটো উপলব্ধ
831 নাম : প্ৰণিতা কলিতা স্বামীৰ নাম: জিতেন কলিতা ঘৰ নং : ২০৫১ বয়স : 51 লিঙ্গ : মহিলা	LQZ4441945 ফটো উপলব্ধ	832 নাম : ৰবিৰাম বসুমতাৰী পিতাৰ নাম: বেনুধৰ বসুমতাৰী ঘৰ নং : ২০৫৩ বয়স : 75 লিঙ্গ : পুৰুষ	LQZ4441956 ফটো উপলব্ধ	833 নাম : পুটলী বসুমতাৰা স্বামীৰ নাম: ৰবিৰাম বসুমতাৰী ঘৰ নং : ২০৫৩ বয়স : 64 লিঙ্গ : মহিলা	LQZ4441967 ফটো উপলব্ধ
834 নাম : পৰ্ণিমা বসুমতাৰী স্বামীৰ নাম: মিন্টু বসুমতাৰী ঘৰ নং : ২০৫৩ বয়স : 47 লিঙ্গ : মহিলা	LQZ4442584 ফটো উপলব্ধ	835 নাম : মিন্টু বসুমতাৰী পিতাৰ নাম: ৰবিৰাম বসুমতাৰী ঘৰ নং : ২০৫৩ বয়স : 37 লিঙ্গ : পুৰুষ	LQZ4441989 ফটো উপলব্ধ	836 নাম : ইন্দ্ৰমোহন মন্দল পিতাৰ নাম: শশীমোহন মন্দল ঘৰ নং : ২০৫৫ বয়স : 54 লিঙ্গ : পুৰুষ	LQZ4441990 ফটো উপলব্ধ
837 নাম : ভাগ্য মন্দল স্বামীৰ নাম: ইন্দ্ৰমোহন দাস ঘৰ নং : ২০৫৫ বয়স : 49 লিঙ্গ : মহিলা	LQZ4442006 ফটো উপলব্ধ	838 নাম : মুনীন্দ্ৰ বৰ্মন পিতাৰ নাম: ডলিৰাম বৰ্মন ঘৰ নং : ২০৫৬ বয়স : 64 লিঙ্গ : পুৰুষ	LQZ4442017 ফটো উপলব্ধ	839 নাম : জয়া ৰানী কলিতা স্বামীৰ নাম: মুনীন্দ্ৰ বৰ্মন ঘৰ নং : ২০৫৬ বয়স : 57 লিঙ্গ : মহিলা	LQZ4442028 ফটো উপলব্ধ
840 নাম : অম্বৰীশ দাস পিতাৰ নাম: হৰকান্ত দাস ঘৰ নং : ২০৫৬৬ বয়স : 66 লিঙ্গ : পুৰুষ	LQZ4442120 ফটো উপলব্ধ	841 নাম : অজয় দেউৰী ভৰালী পিতাৰ নাম: ভুবন চন্দ্ৰ দেউৰী ভৰালী ঘৰ নং : ২০৫৬খ বয়স : 63 লিঙ্গ : পুৰুষ	LQZ4442051 ফটো উপলব্ধ	842 নাম : মঞ্জু দাস স্বামীৰ নাম: অম্বৰীশ দাস ঘৰ নং : ২০৫৬৬ বয়স : 52 লিঙ্গ : মহিলা	LQZ4442131 ফটো উপলব্ধ
843 নাম : খৰ্গেশ্বৰ কলিতা পিতাৰ নাম: লোতিয়াৰাম কলিতা ঘৰ নং : ২০৫৮ক বয়স : 53 লিঙ্গ : পুৰুষ	LQZ4442142 ফটো উপলব্ধ	844 নাম : অৰ্পনা কলিতা স্বামীৰ নাম: খৰ্গেশ্বৰ কলিতা ঘৰ নং : ২০৫৮ক বয়স : 49 লিঙ্গ : মহিলা	LQZ4442153 ফটো উপলব্ধ	S 845 নাম : জানকী চেত্ৰী স্বামীৰ নাম: চুব বাহাদুৰ চেত্ৰী ঘৰ নং : ২০৫৯ বয়স : 59 লিঙ্গ : মহিলা	LQZ4442197 ফটো উপলব্ধ
S 846 নাম : পূৰ্ণ বাহাদুৰ চেত্ৰী পিতাৰ নাম: চুব বাহাদুৰ চেত্ৰী ঘৰ নং : ২০৫৯ বয়স : 59 লিঙ্গ : পুৰুষ	LQZ4442200 ফটো উপলব্ধ	847 নাম : মমত ডেকা পিতাৰ নাম: স্বঃ ভেল্লা ডেকা ঘৰ নং : ২০৬১ বয়স : 60 লিঙ্গ : পুৰুষ	LQZ4442222 ফটো উপলব্ধ	848 নাম : দিপালী ডেকা স্বামীৰ নাম: মমত ডেকা ঘৰ নং : ২০৬১ বয়স : 56 লিঙ্গ : মহিলা	LQZ4442233 ফটো উপলব্ধ
849 নাম : অনামিকা ডেকা পিতাৰ নাম: মমত ডেকা ঘৰ নং : ২০৬১ বয়স : 33 লিঙ্গ : মহিলা	LQZ4442244 ফটো উপলব্ধ	850 নাম : সুৰেন ৰায় পিতাৰ নাম: স্বঃ গেদা ৰাম ৰায় ঘৰ নং : ২০৬২ বয়স : 56 লিঙ্গ : পুৰুষ	LQZ4442255 ফটো উপলব্ধ	# 851 নাম : মনিমাই ৰয় স্বামীৰ নাম: সুৰেন ৰয় ঘৰ নং : ২০৬২ বয়স : 46 লিঙ্গ : মহিলা	LQZ4442266 ফটো উপলব্ধ
852 নাম : নিলাম্বী ৰায় পিতাৰ নাম: সুৰেন ৰায় ঘৰ নং : ২০৬২ বয়স : 24 লিঙ্গ : মহিলা	LQZ0523266 ফটো উপলব্ধ	853 নাম : ত্ৰিভুবন পোন্ধাৰ পিতাৰ নাম: সত্যনাৰায়ন পোন্ধাৰ ঘৰ নং : ২০৬৩ বয়স : 58 লিঙ্গ : পুৰুষ	LQZ4442277 ফটো উপলব্ধ	854 নাম : মঞ্জু দেৱী স্বামীৰ নাম: ত্ৰিভুবন পোন্ধাৰ ঘৰ নং : ২০৬৩ বয়স : 56 লিঙ্গ : মহিলা	LQZ4442288 ফটো উপলব্ধ
855 নাম : ডাবল পোন্ধাৰ পিতাৰ নাম: ত্ৰিভুবন পোন্ধাৰ ঘৰ নং : ২০৬৩ বয়স : 34 লিঙ্গ : পুৰুষ	LQZ4442299 ফটো উপলব্ধ	856 নাম : পিন্তু পোন্ধাৰ পিতাৰ নাম: ত্ৰিভুবন পোন্ধাৰ ঘৰ নং : ২০৬৩ বয়স : 33 লিঙ্গ : পুৰুষ	LQZ4442302 ফটো উপলব্ধ	857 নাম : হৰিশ বেজবৰুৱা পিতাৰ নাম: স্বঃ যগেন চন্দ্ৰ বেজবৰুৱা ঘৰ নং : ২০৬৪ বয়স : 49 লিঙ্গ : পুৰুষ	LQZ4442313 ফটো উপলব্ধ



858 নাম : দিপালী বেজবৰুৱা স্বামীৰ নাম: হৰিশ বেজবৰুৱা ঘৰ নং : ২০৬৪ বয়স : 38 লিঙ্গ : মহিলা	LQZ4442324 ফটো উপলব্ধ	859 নাম : ইলিমনি দত্ত স্বামীৰ নাম: অখিল চন্দ্ৰ দত্ত ঘৰ নং : ২০৬৫ বয়স : 41 লিঙ্গ : মহিলা	LQZ4442335 ফটো উপলব্ধ	860 নাম : নেহৰু নাথ পিতাৰ নাম: লম্বু ৰাম নাথ ঘৰ নং : ২০৬৬ বয়স : 64 লিঙ্গ : পুৰুষ	LQZ4442346 ফটো উপলব্ধ
861 নাম : মনোৰমা নাথ স্বামীৰ নাম: নেহৰু নাথ ঘৰ নং : ২০৬৬ বয়স : 59 লিঙ্গ : মহিলা	LQZ4442357 ফটো উপলব্ধ	862 নাম : হিৰণ্য নেহৰু নাথ পিতাৰ নাম: নেহৰু নাথ ঘৰ নং : ২০৬৬ বয়স : 35 লিঙ্গ : পুৰুষ	LQZ4442368 ফটো উপলব্ধ	863 নাম : বিশ্বজীত শইকীয়া পিতাৰ নাম: বুৰুল শইকীয়া ঘৰ নং : ২০৬৭ বয়স : 28 লিঙ্গ : পুৰুষ	LQZ0287375 ফটো উপলব্ধ
864 নাম : আজাদ আলী মাতৃৰ নাম: আচিয়া বেগম ঘৰ নং : ২০৭২ বয়স : 29 লিঙ্গ : পুৰুষ	LQZ4443598 ফটো উপলব্ধ	865 নাম : বিজয় দাস পিতাৰ নাম: ৰামু ঘৰ নং : ২০৭৪ বয়স : 26 লিঙ্গ : পুৰুষ	LQZ0287698 ফটো উপলব্ধ	866 নাম : জৈইতা ভট্টাচাৰ্য্য পিতাৰ নাম: জ্যোতিময় ভট্টাচাৰ্য্য ঘৰ নং : ২২৩৫ বয়স : 34 লিঙ্গ : মহিলা	LQZ4046702 ফটো উপলব্ধ
867 নাম : ভাগ্য ফুকন পিতাৰ নাম: বিনন্দ ফুকন ঘৰ নং : ২২৪৪ বয়স : 48 লিঙ্গ : পুৰুষ	LQZ4037938 ফটো উপলব্ধ	868 নাম : ৰূপালী ফুকন স্বামীৰ নাম: ভাগ্য ফুকন ঘৰ নং : ২২৪৪ বয়স : 40 লিঙ্গ : মহিলা	LQZ4037949 ফটো উপলব্ধ	869 নাম : মাৰ্ফুজা আৰা বেগম পিতাৰ নাম: ইয়াজুল হুছেইন ঘৰ নং : ২২৫০ বয়স : 36 লিঙ্গ : মহিলা	LQZ4046199 ফটো উপলব্ধ
870 নাম : জেছমিন আৰা বেগম পিতাৰ নাম: ইয়াজুল হুছেইন ঘৰ নং : ২২৫০ বয়স : 35 লিঙ্গ : মহিলা	LQZ4046202 ফটো উপলব্ধ	871 নাম : চেমিম আৰা বেগম পিতাৰ নাম: ইয়াজুল হুছেইন ঘৰ নং : ২২৫০ বয়স : 32 লিঙ্গ : মহিলা	LQZ4046213 ফটো উপলব্ধ	872 নাম : নিশান্ত কুমাৰ দাস পিতাৰ নাম: অম্বৰীশ দাস ঘৰ নং : ২৩৫৬ বয়স : 26 লিঙ্গ : পুৰুষ	LQZ0296657 ফটো উপলব্ধ
873 নাম : বিশ্বজিত শৰ্মা পিতাৰ নাম: হৰগোবিন্দ শৰ্মা ঘৰ নং : ২৬০৩ বয়স : 58 লিঙ্গ : পুৰুষ	LQZ4342998 ফটো উপলব্ধ	874 নাম : পাপৰী শৰ্মা পিতাৰ নাম: বিশ্বজিত শৰ্মা ঘৰ নং : ২৬০৩ বয়স : 24 লিঙ্গ : মহিলা	LQZ0645804 ফটো উপলব্ধ	875 নাম : সীমা বেখা শইকীয়া পিতাৰ নাম: বুৰুল শইকীয়া ঘৰ নং : ২৯৬৭ বয়স : 30 লিঙ্গ : মহিলা	LQZ0307488 ফটো উপলব্ধ
876 নাম : ডম্বৰু ব্ৰহ্ম মাতৃৰ নাম: ওলে ব্ৰহ্ম ঘৰ নং : ৫৩৬৪ বয়স : 45 লিঙ্গ : পুৰুষ	LQZ0331397 ফটো উপলব্ধ	877 নাম : কনিকা ৰাভা ব্ৰহ্ম স্বামীৰ নাম: ডম্বৰু ব্ৰহ্ম ঘৰ নং : ৫৩৬৪ বয়স : 35 লিঙ্গ : মহিলা	LQZ0331439 ফটো উপলব্ধ	878 নাম : মেহজাবিন পাৰবিন পিতাৰ নাম: চেখ মহঃ মুজাহিদ হুছেইন ঘৰ নং : ৫৫৪৯K বয়স : 33 লিঙ্গ : মহিলা	LQZ0463844 ফটো উপলব্ধ
879 নাম : চায়েফ চেখ পিতাৰ নাম: চেখ মহঃ মুজাহিদ হুছেইন ঘৰ নং : ৫৫৪৯K বয়স : 27 লিঙ্গ : পুৰুষ	LQZ0463885 ফটো উপলব্ধ	880 নাম : বন্ধীম বৰঠাকুৰ পিতাৰ নাম: মুকুল বৰঠাকুৰ ঘৰ নং : ৫৫৫৩ বয়স : 47 লিঙ্গ : পুৰুষ	LQZ4443350 ফটো উপলব্ধ	881 নাম : মনিষা দেউৰী ভৰালী পিতাৰ নাম: অজয় দেউৰী ভৰালী ঘৰ নং : ৫৫৫৪ বয়স : 31 লিঙ্গ : মহিলা	LQZ4443689 ফটো উপলব্ধ
E 882 নাম : প্ৰদীপ ৰাভা পিতাৰ নাম: জয়নাৰায়ন ৰাভা ঘৰ নং : ৫৫৫৯ বয়স : 38 লিঙ্গ : পুৰুষ	LQZ4441809 ফটো উপলব্ধ	E 883 নাম : সুৰজ ৰাভা পিতাৰ নাম: নুপেন ৰাভা ঘৰ নং : ৫৫৫৯ বয়স : 28 লিঙ্গ : পুৰুষ	LQZ0157156 ফটো উপলব্ধ	884 নাম : পাহাৰী ব্ৰহ্ম ৰাভা স্বামীৰ নাম: সুৰজ ৰাভা ঘৰ নং : ৫৫৫৯ বয়স : 24 লিঙ্গ : মহিলা	LQZ0648469 ফটো উপলব্ধ
885 নাম : জয়া ৰাভা স্বামীৰ নাম: দীগন্ত ৰাভা ঘৰ নং : ৫৫৬০ বয়স : 38 লিঙ্গ : মহিলা	LQZ4442459 ফটো উপলব্ধ	886 নাম : মানীকী ৰাভা স্বামীৰ নাম: সৰ্বোধ ৰাভা ঘৰ নং : ৫৫৬১ বয়স : 61 লিঙ্গ : মহিলা	LQZ4442471 ফটো উপলব্ধ	887 নাম : সৰ্বোধ ৰাভা পিতাৰ নাম: প্ৰশ্ন ৰাভা ঘৰ নং : ৫৫৬১ বয়স : 49 লিঙ্গ : পুৰুষ	LQZ4442460 ফটো উপলব্ধ



888 নাম : বাসন্তী ৰাজবংশী স্বামীৰ নাম: চৰ্বিন ৰাজবংশী ঘৰ নং : ৫৫৬২ বয়স : 37 লিঙ্গ : মহিলা	LQZ4442493 ফটো উপলব্ধ	889 নাম : মাকনি ৰাভা স্বামীৰ নাম: নৱ ৰাভা ঘৰ নং : ৫৫৬৩ বয়স : 51 লিঙ্গ : মহিলা	LQZ4442506 ফটো উপলব্ধ	890 নাম : নৱ ৰাভা পিতাৰ নাম: ৰত্নেশ্বৰ ৰাভা ঘৰ নং : ৫৫৬৩ বয়স : 50 লিঙ্গ : পুৰুষ	LQZ4442517 ফটো উপলব্ধ
891 নাম : সুবৰ্ণ বড়ো পিতাৰ নাম: প্ৰদীপ বড়ো ঘৰ নং : ৫৫৬৪ বয়স : 43 লিঙ্গ : পুৰুষ	LQZ4442528 ফটো উপলব্ধ	892 নাম : অৰ্জুন ৰাভা মাতৃৰ নাম: ৰাজেশ্বৰী ৰাভা ঘৰ নং : ৫৫৬৫ বয়স : 34 লিঙ্গ : পুৰুষ	LQZ4442539 ফটো উপলব্ধ	893 নাম : মনিকা বড়ো স্বামীৰ নাম: সুবৰ্ণ বড়ো ঘৰ নং : ৫৫৬৬ বয়স : 39 লিঙ্গ : মহিলা	LQZ4442540 ফটো উপলব্ধ
894 নাম : পূৰ্ণিমা ৰাভা মাতৃৰ নাম: ৰাজেশ্বৰী ৰাভা ঘৰ নং : ৫৫৬৭ বয়স : 42 লিঙ্গ : মহিলা	LQZ4442551 ফটো উপলব্ধ	895 নাম : আফিয়া বেগম মাতৃৰ নাম: আছিয়া বেগম ঘৰ নং : ৫৫৬৮ বয়স : 31 লিঙ্গ : মহিলা	LQZ4442562 ফটো উপলব্ধ	896 নাম : ৰঞ্জিত ৰাভা পিতাৰ নাম: পিঠাল ৰাভা ঘৰ নং : ৫৫৭০ বয়স : 50 লিঙ্গ : পুৰুষ	LQZ4443407 ফটো উপলব্ধ
S 897 নাম : সোন ৰাভা স্বামীৰ নাম: ৰঞ্জিত ৰাভা ঘৰ নং : ৫৫৭০ বয়স : 44 লিঙ্গ : মহিলা	LQZ4442595 ফটো উপলব্ধ	898 নাম : পূজা দাস পিতাৰ নাম: অনন্ত দাস ঘৰ নং : ৫৫৭১ বয়স : 30 লিঙ্গ : মহিলা	LQZ4442608 ফটো উপলব্ধ	899 নাম : চৰ্বিন ৰাজবংশী পিতাৰ নাম: সনাতন ৰাজবংশী ঘৰ নং : ৫৫৭২ বয়স : 43 লিঙ্গ : পুৰুষ	LQZ4443394 ফটো উপলব্ধ
900 নাম : মধুমিতা ৰাজবংশী পিতাৰ নাম: চৰ্বিন ৰাজবংশী ঘৰ নং : 5572 বয়স : 21 লিঙ্গ : মহিলা	EJI0189118 ফটো উপলব্ধ	901 নাম : দীগন্ত ৰাভা মাতৃৰ নাম: বড়ী ৰাভা ঘৰ নং : ৫৫৭৩ বয়স : 33 লিঙ্গ : পুৰুষ	LQZ4443510 ফটো উপলব্ধ	902 নাম : কণ্বালা প্ৰধান পিতাৰ নাম: ভুবন দাস ঘৰ নং : ৫৫৮১ বয়স : 63 লিঙ্গ : মহিলা	LQZ0333138 ফটো উপলব্ধ
903 নাম : মিন প্ৰধান মাতৃৰ নাম: কন বালী প্ৰধান ঘৰ নং : ৫৫৮১ বয়স : 37 লিঙ্গ : মহিলা	LQZ0333179 ফটো উপলব্ধ	904 নাম : ববিমনি বৰ্মন পিতাৰ নাম: মঙ্গলসিং কাকতি ঘৰ নং : ৫৫৮৪ বয়স : 43 লিঙ্গ : মহিলা	LQZ0463968 ফটো উপলব্ধ	905 নাম : বিউতী বৰা পিতাৰ নাম: যোগেন বৰা ঘৰ নং : ৫৫৮৪ক বয়স : 40 লিঙ্গ : মহিলা	FJS1216848 ফটো উপলব্ধ
906 নাম : ৰাজেন্দ্ৰ বুঢ়াগোহাঁই পিতাৰ নাম: প্ৰেমানন্দ বুঢ়াগোহাঁই ঘৰ নং : ৫৫৮৬ বয়স : 61 লিঙ্গ : পুৰুষ	LQZ0464917 ফটো উপলব্ধ	907 নাম : ফ্ৰান্সিচ বুঢ়াগোহাঁই পিতাৰ নাম: ৰাজেন্দ্ৰ বুঢ়াগোহাঁই ঘৰ নং : ৫৫৮৬ বয়স : 34 লিঙ্গ : পুৰুষ	LQZ0464909 ফটো উপলব্ধ	908 নাম : জানমনি ঠাকুৰীয়া পিতাৰ নাম: মুগেন ঠাকুৰীয়া ঘৰ নং : ২০২৮৮ বয়স : 26 লিঙ্গ : মহিলা	LQZ0463752 ফটো উপলব্ধ
909 নাম : জাচিংফা বুঢ়াগোহাঁই পিতাৰ নাম: ৰাজেন্দ্ৰ বুঢ়াগোহাঁই ঘৰ নং : ৫৫৮৬ বয়স : 36 লিঙ্গ : মহিলা	LQZ0465625 ফটো উপলব্ধ	910 নাম : সনি কোঁৰ স্বামীৰ নাম: সুন সিং ঘৰ নং : এইজীটাএল বয়স : 29 লিঙ্গ : মহিলা	LQZ1701036 ফটো উপলব্ধ	911 নাম : অৰ্চনা কলিতা স্বামীৰ নাম: উপেন দাস ঘৰ নং : সা/ও উপেন দাস, হাউস নো 216 বয়স : 41 লিঙ্গ : মহিলা	EJI0045583 ফটো উপলব্ধ
912 নাম : আবাসিতা দাস পিতাৰ নাম: ৰূপেশ্বৰ দাস ঘৰ নং : গনেশ টানিং বয়স : 20 লিঙ্গ : মহিলা	EJI0141556 ফটো উপলব্ধ	913 নাম : কৃষ্ণ আৰিয়ান পিতাৰ নাম: মনোজ কলিতা ঘৰ নং : ঘৰ নং 03 বয়স : 21 লিঙ্গ : পুৰুষ	LQZ5180393 ফটো উপলব্ধ	914 নাম : দিপঙ্কৰ বোৰ্ডোলোষ্ট পিতাৰ নাম: কুমদ বোৰ্ডোলোষ্ট ঘৰ নং : এচ/নং-142 বয়স : 25 লিঙ্গ : পুৰুষ	LQZ5180880 ফটো উপলব্ধ
915 নাম : চয়নিকা দাস পিতাৰ নাম: অম্বৰীশ ঘৰ নং : ঘৰ নং 04 বয়স : 22 লিঙ্গ : মহিলা	EJI0062356 ফটো উপলব্ধ	916 নাম : দিপ্তী বৰ্মন পিতাৰ নাম: হৰেন বৰ্মন ঘৰ নং : হাউস নো 13 বয়স : 20 লিঙ্গ : মহিলা	EJI0020495 ফটো উপলব্ধ	917 নাম : ত্ৰিনয়ণি বৰ্মন মাতৃৰ নাম: কল্পনা বৰ্মন ঘৰ নং : না বয়স : 22 লিঙ্গ : মহিলা	LQZ5170063 ফটো উপলব্ধ



918	EJI0024125
নাম : তৃষ্ণা দেৱী পিতাৰ নাম : লক্ষ্মী শৰ্মা ঘৰ নং : পাট নং 31 খ বয়স : 21 লিঙ্গ : মহিলা	ফটো উপলব্ধ

919	EJI0183798
নাম : তন্ময় শৰ্মা পিতাৰ নাম : বিশ্বজিত শৰ্মা ঘৰ নং : পাট নো-36, এইছএনও-9সী বয়স : 19 লিঙ্গ : পুৰুষ	ফটো উপলব্ধ

920	LQZ0464859
নাম : মনোমতী বুঢ়াগোঁহাই স্বামীৰ নাম : ৰাজেন্দ্ৰ বুঢ়াগোঁহাই ঘৰ নং : পাৱাৰ হাউচ বয়স : 40 লিঙ্গ : মহিলা	ফটো উপলব্ধ

921	EJI0037937
নাম : ববিতা বৰা মালাকাৰ অন্যান্য: হৰেন তালুকদাৰ ঘৰ নং : পাট নং 31 বয়স : 40 লিঙ্গ : মহিলা	ফটো উপলব্ধ

922	HQV1244822
নাম : নিখীল মালাকাৰ পিতাৰ নাম : নগৰবাসী মালাকাৰ ঘৰ নং : পাট নং 31, সা/ও হৰেন তালুকদাৰ বয়স : 43 লিঙ্গ : পুৰুষ	ফটো উপলব্ধ

923	EJI0037879
নাম : ডলি বৰ্মন পিতাৰ নাম : চক্ৰধৰ বৰ্মন ঘৰ নং : পূব শান্তি নগৰ বয়স : 21 লিঙ্গ : মহিলা	ফটো উপলব্ধ

924	EJI0087783
নাম : স্নেহা বৰ্মন পিতাৰ নাম : গনেশ বৰ্মন ঘৰ নং : পূব শান্তি নগৰ বয়স : 20 লিঙ্গ : মহিলা	ফটো উপলব্ধ

925	ZRI0397604
নাম : প্ৰেম প্ৰকাশ উপাধ্যায় পিতাৰ নাম : প্ৰমোদ উপাধ্যায় ঘৰ নং : ভোটাৰ পাট নং বস 31 বয়স : 51 লিঙ্গ : পুৰুষ	ফটো উপলব্ধ



বিধানসভা সমষ্টিৰ নম্বৰ আৰু নাম : 33-দিশপুৰ
অংশৰ নম্বৰ আৰু নাম : 3-নৰকাসুৰ কাহিলিপাৰা (অংশ)

926 নাম : সেবিকা মজুমদাৰ পিতাৰ নাম: ব্ৰজলীল মজুমদাৰ ঘৰ নং : গোলাপী এনক্ৰেড বয়স : 42 লিঙ্গ : মহিলা	EJI0019059 ফটো উপলব্ধ	927 নাম : মৌচুমী বৰো স্বামীৰ নাম: টেবীন ৰায় ঘৰ নং : এইচ/নো. 13 বয়স : 35 লিঙ্গ : মহিলা	EJI0100479 ফটো উপলব্ধ	928 নাম : সিম্পা বাঢ়ৈ পিতাৰ নাম: ৰঞ্জিত বাঢ়ৈ ঘৰ নং : ঘৰ নং-14 বয়স : 40 লিঙ্গ : মহিলা	DZN2685532 ফটো উপলব্ধ
929 নাম : মিন একা পিতাৰ নাম: এন্টোনী একা ঘৰ নং : ঘৰ-6, অনিল দত্ত পথ বয়স : 31 লিঙ্গ : মহিলা	EJI0190124 ফটো উপলব্ধ	930 নাম : ডলি কলিতা বৰুৱা স্বামীৰ নাম: বিকাশ বৰুৱা ঘৰ নং : এইচ নো 10 বয়স : 36 লিঙ্গ : মহিলা	LQZ0324392 ফটো উপলব্ধ	931 নাম : অনিতা তালকদাৰ স্বামীৰ নাম: গদাৰ্থ ডেকা ঘৰ নং : এইচ. নো-24 সুৰুজ পথ বয়স : 39 লিঙ্গ : মহিলা	EJI0053181 ফটো উপলব্ধ
932 নাম : মীন বৰা স্বামীৰ নাম: মনেশ্বৰ বৰা ঘৰ নং : ঘৰ নং-৩০ বয়স : 51 লিঙ্গ : মহিলা	LQZ1241141 ফটো উপলব্ধ	933 নাম : পাৰ্থ প্ৰতিম বৰা পিতাৰ নাম: মনেশ্বৰ বৰা ঘৰ নং : ঘৰ নং-৩০ বয়স : 32 লিঙ্গ : পুৰুষ	LQZ1243396 ফটো উপলব্ধ	934 নাম : ময়ূৰী বৰা পিতাৰ নাম: মনেশ্বৰ বৰা ঘৰ নং : ঘৰ নং - ৩০ বয়স : 26 লিঙ্গ : মহিলা	LQZ0320390 ফটো উপলব্ধ
935 নাম : তনশ্ৰী বেজবৰুৱা পিতাৰ নাম: বিপুল বেজবৰুৱা ঘৰ নং : এইচ. নো. 32 বয়স : 20 লিঙ্গ : মহিলা	EJI0018119 ফটো উপলব্ধ	936 নাম : লুনা ভৰালী পিতাৰ নাম: মৃদুল ভৰালী ঘৰ নং : এইচ নো 220 বয়স : 23 লিঙ্গ : মহিলা	EJI0011619 ফটো উপলব্ধ	937 নাম : ইমানুৱেল মাৰাক পিতাৰ নাম: প্ৰদীপ মাৰাক ঘৰ নং : হাট নং 1, বাই লেন 3 বয়স : 20 লিঙ্গ : পুৰুষ	EJI0058875 ফটো উপলব্ধ
938 নাম : প্ৰেৰনা দাস স্বামীৰ নাম: নিতুল কাকতি ঘৰ নং : ঘৰ নং 02 বয়স : 23 লিঙ্গ : মহিলা	EJI0176305 ফটো উপলব্ধ	939 নাম : প্ৰঞ্জান ফুকন পিতাৰ নাম: বলিন ফুকন ঘৰ নং : ঘৰ নং - 2 বয়স : 25 লিঙ্গ : পুৰুষ	EJI0043935 ফটো উপলব্ধ	940 নাম : ৰেখামনি দাস স্বামীৰ নাম: ৰাতুল দাস ঘৰ নং : ঘৰ নং 04 বয়স : 32 লিঙ্গ : মহিলা	BVR1320084 ফটো উপলব্ধ
941 নাম : অঞ্জন বড়ো পিতাৰ নাম: ধীৰেন বড়ো ঘৰ নং : 04 বয়স : 28 লিঙ্গ : পুৰুষ	LQZ0442087 ফটো উপলব্ধ	942 নাম : ডিম্পল বড়ো পিতাৰ নাম: ধীৰেন বড়ো ঘৰ নং : ঘৰ নং 04 বয়স : 23 লিঙ্গ : মহিলা	EJI0062273 ফটো উপলব্ধ	943 নাম : দিপিকা চহৰীয়া বড়া স্বামীৰ নাম: নুপেন বড়া ঘৰ নং : ঘৰ নং - 06 বয়স : 34 লিঙ্গ : মহিলা	EJI0000976 ফটো উপলব্ধ
944 নাম : পথা কল্প হাজৰিকা পিতাৰ নাম: প্ৰনব হাজৰিকা ঘৰ নং : হাট নো-6, নিয়ৰ 10থ অপ্সন গেট বয়স : 20 লিঙ্গ : মহিলা	EJI0124933 ফটো উপলব্ধ	945 নাম : জানমনি বড়ো পিতাৰ নাম: উত্তম বড়ো ঘৰ নং : হাট নো 7 বয়স : 33 লিঙ্গ : মহিলা	LQZ0007288 ফটো উপলব্ধ	946 নাম : বিশাল যাদব মাতৃৰ নাম: সোণী যাদব ঘৰ নং : হাট নো 7 বয়স : 22 লিঙ্গ : পুৰুষ	EJI0098632 ফটো উপলব্ধ
R2 947 নাম : ৰিচা ৰায় মাতৃৰ নাম: বৰি মন্দি ৰায় ঘৰ নং : হাট নং 7 বয়স : 21 লিঙ্গ : মহিলা	DZN4307948 ফটো উপলব্ধ	948 নাম : কংকোনা শৰ্মা পিতাৰ নাম: উমেশ চন্দ্ৰ শৰ্মা ঘৰ নং : হাট নো 09 বয়স : 35 লিঙ্গ : মহিলা	EJI0003061 ফটো উপলব্ধ	949 নাম : সিদ্ধাৰ্থ চৰকাৰ পিতাৰ নাম: সিতাংশু চৰকাৰ ঘৰ নং : ঘৰ নং - 9বি বয়স : 19 লিঙ্গ : পুৰুষ	EJI0185801 ফটো উপলব্ধ
950 নাম : কাৰেবী বংবুংপি পিতাৰ নাম: খগেন বংবুং ঘৰ নং : ঘৰ নং - 10 বয়স : 21 লিঙ্গ : মহিলা	LQZ5155957 ফটো উপলব্ধ	S 951 নাম : মহঃ শ্বামস উদ্দীন আহমেদ পিতাৰ নাম: ৰুৱাউদ্দীন ঘৰ নং : হাট নং 12, নৰকসূৰ বয়স : 59 লিঙ্গ : পুৰুষ	LQZ0007122 ফটো উপলব্ধ	952 নাম : জীতেন ডেকা পিতাৰ নাম: হৰকান্ত ডেকা ঘৰ নং : হাট নং: 16 বয়স : 39 লিঙ্গ : পুৰুষ	LQZ5165451 ফটো উপলব্ধ
953 নাম : গীতাজলি ডেকা স্বামীৰ নাম: জীতেন ডেকা ঘৰ নং : হাট নং: 16 বয়স : 38 লিঙ্গ : মহিলা	LQZ5165469 ফটো উপলব্ধ	954 নাম : পুৰবি ৰাজবংশী পিতাৰ নাম: জুন দেব ৰাজবংশী ঘৰ নং : হাট নং 16 বয়স : 23 লিঙ্গ : মহিলা	LQZ5165444 ফটো উপলব্ধ	955 নাম : অৰিশা ইমতিয়াজ পিতাৰ নাম: ইমতিয়াজ খান ঘৰ নং : হাট নো-17 বয়স : 21 লিঙ্গ : মহিলা	EJI0146886 ফটো উপলব্ধ



956 নাম : কংকনা শৰ্মা পিতাৰ নাম: হৰেশ্বৰ শৰ্মা ঘৰ নং : ঘৰ নং- 18 বয়স : 22 লিঙ্গ : মহিলা	EJI0040766 ফটো উপলব্ধ	957 নাম : বামেশ্বৰ ঠাকুৰ পিতাৰ নাম: বামবলী ঠাকুৰ ঘৰ নং : ঘৰ নং 19 এই বয়স : 59 লিঙ্গ : পুৰুষ	LQZ1243250 ফটো উপলব্ধ	958 নাম : বীনা বড়ো স্বামীৰ নাম: ফানিন চন্দ্ৰ বড়ো ঘৰ নং : ঘৰ নং 20 বয়স : 57 লিঙ্গ : মহিলা	LQZ1242199 ফটো উপলব্ধ
959 নাম : ভৱানী ডেকা স্বামীৰ নাম: প্ৰাণনাথ ডেকা ঘৰ নং : হাটুচ নো-20 বয়স : 56 লিঙ্গ : মহিলা	LQZ2638520 ফটো উপলব্ধ	960 নাম : অনিতা বড়ো পিতাৰ নাম: নবীনচন্দ্ৰ বড়ো ঘৰ নং : হাটুচ নং-21 বয়স : 40 লিঙ্গ : মহিলা	LQZ4839069 ফটো উপলব্ধ	961 নাম : বিতপন হালৈ পিতাৰ নাম: অশোক হালৈ ঘৰ নং : হাটুচ নো 42 বয়স : 26 লিঙ্গ : পুৰুষ	BAI0088088 ফটো উপলব্ধ
962 নাম : দীপু দাস মাতৃৰ নাম: বিমা দাস ঘৰ নং : হাটুচ নং 147 বয়স : 22 লিঙ্গ : পুৰুষ	LQZ5165477 ফটো উপলব্ধ	963 নাম : প্ৰীতি ডেকা পিতাৰ নাম: ভূপেন ডেকা ঘৰ নং : জ্যোতি চিত্ৰবন স্টাফ কোয়াৰ্টাৰ বয়স : 23 লিঙ্গ : মহিলা	EJI0003079 ফটো উপলব্ধ	#2 964 নাম : মিন শইকীয়া স্বামীৰ নাম: ৰঞ্জিত শৰ্মা ঘৰ নং : কৃষ্ণা গ্ৰীণচ, ফ্ল্যাট নং 1 এফ বয়স : 36 লিঙ্গ : মহিলা	HGC0009316 ফটো উপলব্ধ
965 নাম : মনজিত বৰ্মন পিতাৰ নাম: মহানন্দ বৰ্মা ঘৰ নং : লক্ষ্মী নিবাস, ফ্ল্যাট নো 3আ 3এফ বয়স : 44 লিঙ্গ : পুৰুষ	MSR1784981 ফটো উপলব্ধ	966 নাম : নাৰায়ণ মুজুমদাৰ অন্যান্য: হৰেন বিশ্বাস ঘৰ নং : নৰকাসুৰ বয়স : 22 লিঙ্গ : পুৰুষ	EJI0019042 ফটো উপলব্ধ	967 নাম : ডিম্পী শইকীয়া পিতাৰ নাম: পুনেশ্বৰ শইকীয়া ঘৰ নং : জ্যোতিচিত্ৰাবন বয়স : 25 লিঙ্গ : মহিলা	LQZ5187430 ফটো উপলব্ধ
968 নাম : বুমা দাস পিতাৰ নাম: নৰেশ দাস ঘৰ নং : পাহাৰতলি বয়স : 26 লিঙ্গ : মহিলা	BYH0347252 ফটো উপলব্ধ	969 নাম : অৰ্পনা দাস স্বামীৰ নাম: অমল্য দাস ঘৰ নং : পোজ 27, ঘৰৰ নং 26, ডবল্যা/ও অমল্য দাস বয়স : 30 লিঙ্গ : মহিলা	EJI0035485 ফটো উপলব্ধ	970 নাম : ৰোহন ৰয় পিতাৰ নাম: যতীন চন্দ্ৰ ৰয় ঘৰ নং : কাটিৰ নো-11 বয়স : 21 লিঙ্গ : পুৰুষ	EJI0058982 ফটো উপলব্ধ
971 নাম : অৰ্চনা চক্ৰবৰ্তী পিতাৰ নাম: চিত্ৰৰঞ্জন বেনাৰ্জী ঘৰ নং : শিৱম ৰেজীডেংসী, ফ্ল্যাট নো -404 বয়স : 58 লিঙ্গ : মহিলা	LQZ3735771 ফটো উপলব্ধ	972 নাম : সীসম ৰাজ চক্ৰবৰ্তী পিতাৰ নাম: স্বপন চক্ৰবৰ্তী ঘৰ নং : শিৱম ৰেজীডেংসী, ফ্ল্যাট নো - 404 বয়স : 34 লিঙ্গ : পুৰুষ	LQZ2403330 ফটো উপলব্ধ	973 নাম : প্ৰিয়া দাস পিতাৰ নাম: পৰিতোষ দাস ঘৰ নং : শিৱম ৰেজীডেংসী, ফ্ল্যাট নো-404 বয়স : 29 লিঙ্গ : মহিলা	KDH0122457 ফটো উপলব্ধ
974 নাম : অঞ্জু দুমনী অন্যান্য: বিজয় দুম ঘৰ নং : ২SK বয়স : 25 লিঙ্গ : মহিলা	LQZ0416065 ফটো উপলব্ধ	975 নাম : তৰেন দুম অন্যান্য: বিজয় দুম ঘৰ নং : ২SK বয়স : 25 লিঙ্গ : পুৰুষ	LQZ0416073 ফটো উপলব্ধ	976 নাম : জ্যোতি প্ৰকাশ চৌধুৰী পিতাৰ নাম: অৰুন চৌধুৰী ঘৰ নং : টি3বি 1সী, উত্তৰায়ন ভিলে বয়স : 66 লিঙ্গ : পুৰুষ	EJI0065292 ফটো উপলব্ধ
977 নাম : নৱজ্যোতি চৌধুৰী পিতাৰ নাম: জ্যোতি প্ৰকাশ চৌধুৰী ঘৰ নং : টি3বি 1সী, উত্তৰায়ন ভিলে বয়স : 42 লিঙ্গ : পুৰুষ	EJI0065037 ফটো উপলব্ধ	978 নাম : বিদ্যাচল কুমাৰ সিং পিতাৰ নাম: জগু ভগবান সিং ঘৰ নং : ত-4বি, ফ্ল্যাট নং- 6বি বয়স : 45 লিঙ্গ : পুৰুষ	EJI0112961 ফটো উপলব্ধ	979 নাম : অঞ্জলী কুমাৰী স্বামীৰ নাম: বিদ্যাচল কুমাৰ সিং ঘৰ নং : ত-4বি, ফ্ল্যাট নং- 6বি বয়স : 34 লিঙ্গ : মহিলা	EJI0113845 ফটো উপলব্ধ
980 নাম : দেবজিত দেব পিতাৰ নাম: খোকন চন্দ্ৰ দেব ঘৰ নং : টা7বী-1সী, উত্তৰায়ন বিলে বয়স : 33 লিঙ্গ : পুৰুষ	HYG2458755 ফটো উপলব্ধ	981 নাম : মুনাল হালৈ পিতাৰ নাম: কনক হালৈ ঘৰ নং : ত11-8আ, উত্তৰায়ন ভিলে বয়স : 34 লিঙ্গ : পুৰুষ	LQW0088625 ফটো উপলব্ধ	982 নাম : ছন্দা চৌধুৰী স্বামীৰ নাম: জ্যোতিপ্ৰকাশ চৌধুৰী ঘৰ নং : টাৱাৰ 3বি, 1সী, উত্তৰায়ন ভিলে বয়স : 63 লিঙ্গ : মহিলা	EJI0110809 ফটো উপলব্ধ
983 নাম : ৰূপজ্যোতি চৌধুৰী পিতাৰ নাম: জ্যোতি প্ৰকাশ চৌধুৰী ঘৰ নং : টাৱাৰ 3বি, 1সী, উত্তৰায়ন ভিলে বয়স : 40 লিঙ্গ : মহিলা	EJI0111815 ফটো উপলব্ধ	984 নাম : পম্পী চৌধুৰী স্বামীৰ নাম: নৱজ্যোতি চৌধুৰী ঘৰ নং : টাৱাৰ 3বি, 1সী, উত্তৰায়ন ভিলে বয়স : 29 লিঙ্গ : মহিলা	EJI0064089 ফটো উপলব্ধ	985 নাম : আশামনি ডেকা পিতাৰ নাম: ভূপেন ডেকা ঘৰ নং : উজ্জল নগৰ বয়স : 26 লিঙ্গ : মহিলা	EJI0016444 ফটো উপলব্ধ



986	XJL0009928
নাম : হৰতোষ কুমাৰ দাস পিতাৰ নাম: কৰুনা দাস ঘৰ নং : উত্তৰআয়ান ভিলে,টাওয়ার:5বি,ফ্ল্যাট:7ডি, বয়স : 64 লিঙ্গ : পুৰুষ	ফটো উপলব্ধ

987	EJI0140129
নাম : নিশিতা দাস মাতৃৰ নাম: কল্পনা দাস ঘৰ নং : ভোটাৰ পাট 35 বয়স : 20 লিঙ্গ : মহিলা	ফটো উপলব্ধ

988	EJI0163998
নাম : ধৃতিসিতা ডেকা পিতাৰ নাম: নৱ ডেকা ঘৰ নং : ভোটাৰ পাট নং 35 বয়স : 20 লিঙ্গ : মহিলা	ফটো উপলব্ধ



989	2	EJI0219493	ফটো উপলব্ধ	নাম : নিশাংক গোস্বামী পিতাৰ নাম : জয়ন্ত গোস্বামী ঘৰ নং : এইচ. নো.9 বয়স : 21 লিঙ্গ : পুৰুষ
990	1	DCZ1883972	ফটো উপলব্ধ	নাম : দৰ্শনা মধুকালিয়া পিতাৰ নাম : ধনীজিত শৰ্মা ঘৰ নং : ফ্ল্যাট নং 2/বি, এনাজৰী এপাৰ্টমেণ্ট বয়স : 30 লিঙ্গ : মহিলা
991	1	CGJ9440599	ফটো উপলব্ধ	নাম : ৰিংকুমনি ডেকা স্বামীৰ নাম : প্ৰণৱ ডেকা ঘৰ নং : 9 কু বয়স : 38 লিঙ্গ : মহিলা
992	1	GZH2448611	ফটো উপলব্ধ	নাম : সংগীতা ৰায় পিতাৰ নাম : টিকবীৰ ৰায় ঘৰ নং : 08 বয়স : 24 লিঙ্গ : মহিলা
993	1	GZH2648392	ফটো উপলব্ধ	নাম : প্ৰিয়াঙ্কা ৰায় পিতাৰ নাম : টিকবীৰ ৰায় ঘৰ নং : 08 বয়স : 22 লিঙ্গ : মহিলা
994	2	GNK0260703	ফটো উপলব্ধ	নাম : ওঙ্গমংগ জেৰংগ পিতাৰ নাম : আৰাং জেৰাং ঘৰ নং : 01 পাওয়াৰ হাউচ নীঅৰ কালি মন্দিৰ বয়স : 32 লিঙ্গ : মহিলা
995	1	GZH0407536	ফটো উপলব্ধ	নাম : তাৰা দেবী থাপা স্বামীৰ নাম : স্বপন থাপা ঘৰ নং : 08 বয়স : 48 লিঙ্গ : মহিলা
996	1	GZH0407825	ফটো উপলব্ধ	নাম : অবিনাথশ থাপা পিতাৰ নাম : স্বপন থাপা ঘৰ নং : 08 বয়স : 27 লিঙ্গ : পুৰুষ
997	1	EJI0230516	ফটো উপলব্ধ	নাম : দীক্ষা পাটগিৰি মাতৃৰ নাম : নিৰু পাটগিৰি ঘৰ নং : হাউচ নো 7 বয়স : 20 লিঙ্গ : মহিলা
998	1	EJI0230599	ফটো উপলব্ধ	নাম : পূজা পাটগিৰি মাতৃৰ নাম : নিৰু পাটগিৰি ঘৰ নং : হাউচ নো 7 বয়স : 23 লিঙ্গ : মহিলা
999	1	EJI0239293	ফটো উপলব্ধ	নাম : মুনালী হালৈ স্বামীৰ নাম : ব্ৰজেন বৈশ্য ঘৰ নং : হাউচ নং - 3 বয়স : 35 লিঙ্গ : মহিলা
1000	1	EJI0244749	ফটো উপলব্ধ	নাম : সাগৰ পাঠক মাতৃৰ নাম : দেৱযানী পাঠক ঘৰ নং : 3 বয়স : 19 লিঙ্গ : পুৰুষ
1001	1	EJI0244715	ফটো উপলব্ধ	নাম : পম্পি ৰয় পিতাৰ নাম : সুৰেন ৰায় ঘৰ নং : 1 বয়স : 20 লিঙ্গ : মহিলা
1002	1	EJI0244822	ফটো উপলব্ধ	নাম : সন্মিত দাস মাতৃৰ নাম : পাৰ্বতী প্ৰধান ঘৰ নং : 9 বয়স : 25 লিঙ্গ : পুৰুষ
1003	1	EJI0245274	ফটো উপলব্ধ	নাম : গীতৌজয় ভূৰদ্বাজ পিতাৰ নাম : জয়দীপ শৰ্মা ঘৰ নং : 54 বয়স : 19 লিঙ্গ : পুৰুষ
1004	1	EJI0245712	ফটো উপলব্ধ	নাম : কবিতা মহন্ত স্বামীৰ নাম : বনজিত মহন্ত ঘৰ নং : 1622 বয়স : 27 লিঙ্গ : মহিলা
1005	1	EJI0246017	ফটো উপলব্ধ	নাম : অদিতি গড় মাতৃৰ নাম : সৰ্বিতা গড় ঘৰ নং : 1708g বয়স : 18 লিঙ্গ : মহিলা
1006	1	EJI0246058	ফটো উপলব্ধ	নাম : নয়নিকা কলিতা পিতাৰ নাম : নিপু কলিতা ঘৰ নং : 1753 বয়স : 18 লিঙ্গ : মহিলা
1007	1	EJI0246124	ফটো উপলব্ধ	নাম : সুভম থাপা পিতাৰ নাম : অজয় কুমাৰ থাপা ঘৰ নং : 2247 বয়স : 18 লিঙ্গ : পুৰুষ
1008	1	EJI0246157	ফটো উপলব্ধ	নাম : নেহা থাপা পিতাৰ নাম : কিশোৰ থাপা ঘৰ নং : 1694 ও বয়স : 18 লিঙ্গ : মহিলা
1009	1	EJI0246181	ফটো উপলব্ধ	নাম : গীতৌম্জয় ভূৰদ্বাজ পিতাৰ নাম : জয়দীপ শৰ্মা ঘৰ নং : 1737খ বয়স : 19 লিঙ্গ : পুৰুষ
1010	2	EJI0246223	ফটো উপলব্ধ	নাম : চাহিন আকতাৰা পিতাৰ নাম : ম.নবিউল হুছেইন ঘৰ নং : 2018 বয়স : 25 লিঙ্গ : মহিলা
1011	1	EJI0246298	ফটো উপলব্ধ	নাম : পাৰ্থ প্ৰতিম কলিতা পিতাৰ নাম : মনিন্দ্ৰ নাথ কলিতা ঘৰ নং : 1644 বয়স : 18 লিঙ্গ : পুৰুষ
1012	2	EJI0246306	ফটো উপলব্ধ	নাম : গৌৰাঙ্গ বৰ্মন মাতৃৰ নাম : গিৰীজা বৰ্মন ঘৰ নং : 1733 বয়স : 19 লিঙ্গ : পুৰুষ
1013	1	EJI0246389	ফটো উপলব্ধ	নাম : জ্ঞানদীপ থাপা পিতাৰ নাম : প্ৰহ্লাদ থাপা ঘৰ নং : 1689 বয়স : 18 লিঙ্গ : পুৰুষ
1014	1	EJI0246405	ফটো উপলব্ধ	নাম : সন্মিত সিংহ পিতাৰ নাম : সজিত কুমাৰ সিংহ ঘৰ নং : 2234 বয়স : 18 লিঙ্গ : পুৰুষ
1015	1	EJI0246629	ফটো উপলব্ধ	নাম : প্ৰদীপ কৰ্মকাৰ অন্যান্য : মামনি বৰ্মন কৰ্মকাৰ ঘৰ নং : 1733 বয়স : 40 লিঙ্গ : পুৰুষ
1016	1	EJI0246702	ফটো উপলব্ধ	নাম : আশিষ বৰ্মন পিতাৰ নাম : হৰকান্ত বৰ্মন ঘৰ নং : 1957খ বয়স : 18 লিঙ্গ : পুৰুষ



1017	2	EJI0251520	ফটো উপলব্ধ	1018	1	EJI0252684	ফটো উপলব্ধ	1019	1	EJI0255257	ফটো উপলব্ধ
নাম : ৰূপামনি ৰাভা পিতাৰ নাম: নব ৰাভা ঘৰ নং : 22 বয়স : 25 লিঙ্গ : মহিলা				নাম : নমিতা ছেত্ৰী পিতাৰ নাম: লোক বাহাদুৰ ছেত্ৰী ঘৰ নং : সা/ও লোক বাহাদুৰ ছেত্ৰী বয়স : 18 লিঙ্গ : মহিলা				নাম : অদিকা সেন পিতাৰ নাম: অচিন্ত কুমাৰ সেন ঘৰ নং : ফ্ল্যাট নো-604, সুভম হাইট বয়স : 21 লিঙ্গ : মহিলা			
1020	1	EJI0255265	ফটো উপলব্ধ	1021	1	EJI0257709	ফটো উপলব্ধ	1022	1	GBC1158641	ফটো উপলব্ধ
নাম : অংতিকা সেন পিতাৰ নাম: অচিন্ত কুমাৰ সেন ঘৰ নং : ফ্ল্যাট নো- 604, সুভম হাইট বয়স : 22 লিঙ্গ : মহিলা				নাম : অনিতা মেধি স্বামীৰ নাম: অলক দাস ঘৰ নং : 196 বয়স : 32 লিঙ্গ : মহিলা				নাম : ভনিতা দেবী পিতাৰ নাম: কনক চন্দ্ৰ শৰ্মা ঘৰ নং : 18 বয়স : 48 লিঙ্গ : মহিলা			
1023	1	EJI0261974	ফটো উপলব্ধ	1024	1	HBP0433136	ফটো উপলব্ধ	1025	1	EJI0267799	ফটো উপলব্ধ
নাম : শৰ্মিষ্ঠা দে মাতৃৰ নাম: সুমন দে ঘৰ নং : হাউচ নো 60 বয়স : 18 লিঙ্গ : মহিলা				নাম : জিন্তুমনি মহন্ত পিতাৰ নাম: ৰমেশ চন্দ্ৰ মহন্ত ঘৰ নং : 16 বয়স : 28 লিঙ্গ : মহিলা				নাম : দীক্ষিতা দাস মাতৃৰ নাম: মামনি কলিতা ঘৰ নং : না বয়স : 18 লিঙ্গ : মহিলা			

ভোটাৰৰ সাৰাংশ

A) ভোটাৰৰ সংখ্যা

	তালিকাৰ প্ৰকাৰ	তালিকাৰ চিনাক্তকৰণ	ভোটাৰৰ সংখ্যা							
			পুৰুষ	মহিলা	৩য় লিঙ্গ	মুঠ				
I	মূল তালিকা	মূল তালিকা	বিশেষ সংশোধন, 2026 চনৰ পূৰ্বৰ 2025 চনৰ মূল তালিকাৰ লগত থকা সংযোজন সমূহ একত্ৰিতকৰন কৰা তালিকা।				466	522	0	988
II	যোগ তালিকা	পৰিপূৰক 1	বিশেষ সংক্ষিপ্ত সংশোধন, 2026				13	15	0	28
		পৰিপূৰক 2	অনবিচ্ছিন্ন সংশোধন 2026				0	9	0	9
			মুঠ				13	24	0	37
III	বিয়োজন তালিকা	পৰিপূৰক 1	বিশেষ সংক্ষিপ্ত সংশোধন, 2026				32	17	0	49
		পৰিপূৰক 2	অনবিচ্ছিন্ন সংশোধন 2026				0	1	0	1
			মুঠ				32	18	0	50
IV	লিংগ ক্ষেত্ৰত পৰিবৰ্তনৰ বাবে পাৰ্থক্য					0	0	0	0	
এই সংশোধনৰ পিছত ভোটাৰ তালিকাত ভোটাৰৰ মুঠ সংখ্যা (I+II-III+IV)						447	528	0	975	

B) শুধৰনীৰ সংখ্যা

তালিকাৰ প্ৰকাৰ	তালিকাৰ চিনাক্তকৰণ	শুধৰনীৰ সংখ্যা
পৰিপূৰক 1	বিশেষ সংক্ষিপ্ত সংশোধন, 2026	13
পৰিপূৰক 2	অনবিচ্ছিন্ন সংশোধন 2026	5
	মুঠ	18

নিৰ্বাচক পঞ্জীয়ন বিষয়াৰ স্বাক্ষৰ

E-মত, S-স্থানান্তৰিত/ বাসস্থান পৰিবৰ্তন, R-প্ৰতিলিপি, M-নিখোজ, Q-অযোগ্য