



ভোটাৰ তালিকা 2026 S03 অসম

বিধানসভা সমষ্টিৰ নম্বৰ, নাম আৰু সংৰক্ষণৰ স্থিতি : 33 - দিশপুৰ (সাধাৰণ)		খণ্ড নং : 40																			
এই বিধানসভা সমষ্টিতো কোন সংসদীয় সমষ্টিৰ অন্তৰ্গত তাৰ নম্বৰ, নাম আৰু সংৰক্ষণ স্থিতি : 5 - গুৱাহাটী (সাধাৰণ)																					
1. সংশোধনৰ বিৱৰণ																					
সংশোধনৰ বছৰ	2026	তালিকাৰ চিনাক্তকৰণ																			
ভিত্তি তাৰিখ	01-04-2026	বিশেষ সংশোধন, 2026 চনৰ পূৰ্বৰ 2025 চনৰ মূল তালিকাৰ লগত থকা সংযোজন সমূহ একত্ৰিতকৰণ কৰা তালিকা।																			
সংশোধনৰ প্ৰকাৰ	বিশেষ সংশোধন 2026																				
প্ৰকাশনৰ তাৰিখ	23-03-2026																				
2. খণ্ড আৰু ভোটগ্ৰহন কেন্দ্ৰৰ বিৱৰণ																					
খণ্ডৰ অন্তৰ্গত এলেকা সমূহৰ নম্বৰ আৰু নাম																					
1-কাহিলীপাৰা	<table style="width: 100%; border-collapse: collapse;"> <tr> <td style="width: 50%;">মূল চহৰ/গাওঁ</td> <td>: গুৱাহাটী পৌৰ নিগম ৱাৰ্ড (অংশ -১)</td> </tr> <tr> <td>ৱাৰ্ড নং</td> <td>: গুঃ পৌঃ নিঃ ৱাৰ্ড নং ২৬</td> </tr> <tr> <td>ডাকঘৰ</td> <td>: কাহিলীপাৰা</td> </tr> <tr> <td>পুলিচ থানা</td> <td>: দিশপুৰ</td> </tr> <tr> <td>ব্লক</td> <td>: গুৱাহাটী পৌৰ নিগম (অংশ-১)</td> </tr> <tr> <td>ৰাজহ চক্ৰ</td> <td>: গুৱাহাটী</td> </tr> <tr> <td>জিলা</td> <td>: কামৰূপ (মহানগৰ)</td> </tr> <tr> <td>পিনকোড</td> <td>: 781019</td> </tr> </table>					মূল চহৰ/গাওঁ	: গুৱাহাটী পৌৰ নিগম ৱাৰ্ড (অংশ -১)	ৱাৰ্ড নং	: গুঃ পৌঃ নিঃ ৱাৰ্ড নং ২৬	ডাকঘৰ	: কাহিলীপাৰা	পুলিচ থানা	: দিশপুৰ	ব্লক	: গুৱাহাটী পৌৰ নিগম (অংশ-১)	ৰাজহ চক্ৰ	: গুৱাহাটী	জিলা	: কামৰূপ (মহানগৰ)	পিনকোড	: 781019
মূল চহৰ/গাওঁ						: গুৱাহাটী পৌৰ নিগম ৱাৰ্ড (অংশ -১)															
ৱাৰ্ড নং						: গুঃ পৌঃ নিঃ ৱাৰ্ড নং ২৬															
ডাকঘৰ						: কাহিলীপাৰা															
পুলিচ থানা						: দিশপুৰ															
ব্লক						: গুৱাহাটী পৌৰ নিগম (অংশ-১)															
ৰাজহ চক্ৰ	: গুৱাহাটী																				
জিলা	: কামৰূপ (মহানগৰ)																				
পিনকোড	: 781019																				
2-পাৰাৰ হাট																					
3. ভোটগ্ৰহন কেন্দ্ৰৰ বিৱৰণ																					
ভোটগ্ৰহন কেন্দ্ৰৰ নম্বৰ আৰু নাম :	ভোটগ্ৰহন কেন্দ্ৰৰ প্ৰকাৰ (পুৰুষ/মহিলা/সাধাৰণ)	সাধাৰণ																			
40 - নৰকাসুৰ এল. পি. স্কুল (পূৰ শাখা)	খণ্ডৰ অন্তৰ্গত সহায়ক ভোটগ্ৰহন কেন্দ্ৰৰ সংখ্যা :	0																			
ভোটগ্ৰহন কেন্দ্ৰৰ ঠিকনা :																					
নৰকাসুৰ এল, পি, স্কুল, কোঠা নং ৪, কাহিলীপাৰা																					
4. ভোটাৰৰ সংখ্যা																					
আৰম্ভনি ক্ৰমিক নং	শেষ ক্ৰমিক নং	মুঠ ভোটাৰ																			
নং		পুৰুষ	মহিলা	৩য় লিঙ্গ	মুঠ																
1	1179	498	636	0	1134																

নিৰ্বাচক পঞ্জীয়ন বিষয়াৰ স্বাক্ষৰ



Nazri Naksha

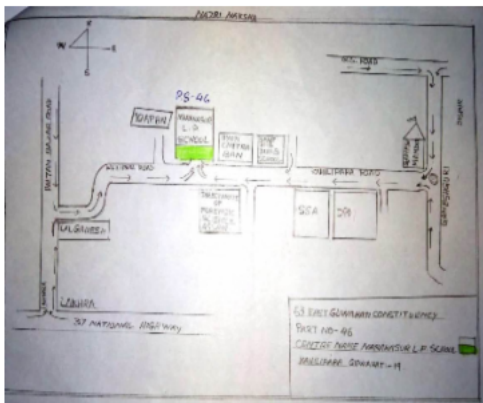

Google Map View

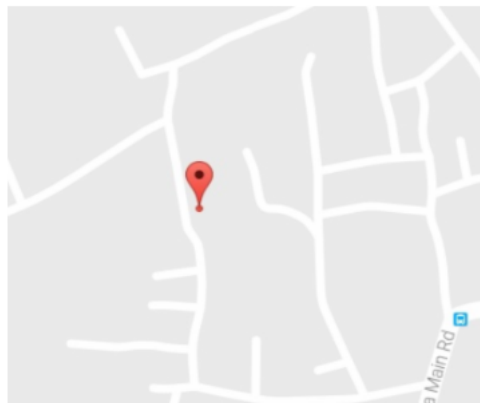

Polling Station Building Front View



ভোটগ্ৰহন কেন্দ্ৰৰ সন্মুখৰ দৃশ্য



Cad View

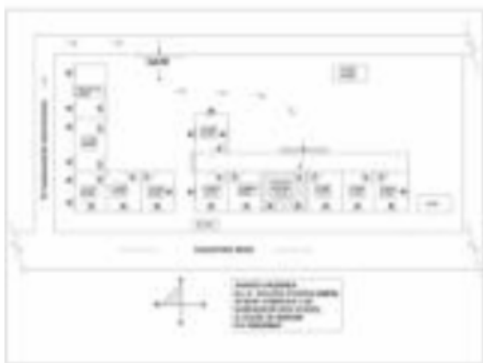

Key MAP View

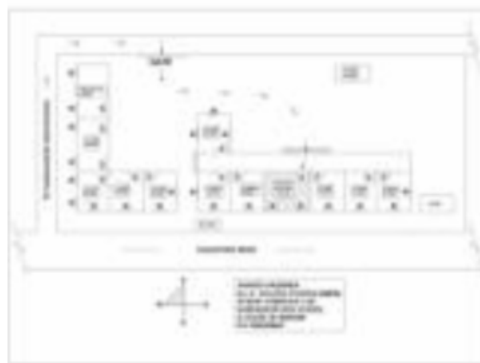



1 নাম : পূৰ্ণ কান্ত বৈশ্য পিতাৰ নাম: ৰামচাৰণ বৈশ্য ঘৰ নং : 0 বয়স : 41 লিঙ্গ : পুৰুষ	LQW0405043 ফটো উপলব্ধ	2 নাম : শিখামনি তালুকদাৰ স্বামীৰ নাম: বাবলু হাঁলে ঘৰ নং : 00 বয়স : 27 লিঙ্গ : মহিলা	EJI0205609 ফটো উপলব্ধ	3 নাম : মঞ্জীতা বাৰ্মন দেব স্বামীৰ নাম: বিপ্লবজীত দেব ঘৰ নং : 01 বয়স : 35 লিঙ্গ : মহিলা	LQZ0713057 ফটো উপলব্ধ
4 নাম : লিডিয়া সোনোৱাল পিতাৰ নাম: বিপিন সোনোৱাল ঘৰ নং : 1-এ বয়স : 24 লিঙ্গ : মহিলা	LQZ0693200 ফটো উপলব্ধ	5 নাম : নিবেদিতা কলিতা স্বামীৰ নাম: সঞ্জীৱ কলিতা ঘৰ নং : 2 বয়স : 45 লিঙ্গ : মহিলা	DZN4142394 ফটো উপলব্ধ	6 নাম : বিপাশা দেউৰী ভৰালী পিতাৰ নাম: অজয় দেউৰী ভৰালী ঘৰ নং : 2 বয়স : 30 লিঙ্গ : মহিলা	LQZ0705038 ফটো উপলব্ধ
7 নাম : পম্পী ডেকা স্বামীৰ নাম: বিশ্বজিৎ হালৈ ঘৰ নং : 2 বয়স : 30 লিঙ্গ : মহিলা	LQZ1356021 ফটো উপলব্ধ	8 নাম : বিশাল থাপা পিতাৰ নাম: প্ৰণৱ থাপা ঘৰ নং : 0 বয়স : 23 লিঙ্গ : পুৰুষ	LQZ0717652 ফটো উপলব্ধ	9 নাম : নবদীপ ৰাজখোৱা পিতাৰ নাম: ঘনকান্ত ৰাজখোৱা ঘৰ নং : 0সী বয়স : 39 লিঙ্গ : পুৰুষ	LQZ0463463 ফটো উপলব্ধ
10 নাম : ৰাহুল ৰায় পিতাৰ নাম: অৰুন ৰায় ঘৰ নং : 8 বয়স : 23 লিঙ্গ : পুৰুষ	LQZ1694389 ফটো উপলব্ধ	11 নাম : অংকুৰ বেজবৰুৱা পিতাৰ নাম: পুতুল বেজবৰুৱা ঘৰ নং : 4 বয়স : 20 লিঙ্গ : পুৰুষ	EJI0055442 ফটো উপলব্ধ	12 নাম : বিনীত ৰায় পিতাৰ নাম: অৰুন ৰায় ঘৰ নং : 4 বয়স : 19 লিঙ্গ : পুৰুষ	EJI0156125 ফটো উপলব্ধ
13 নাম : বিনয় লোচন বৰুৱা পিতাৰ নাম: ৰাজীৱ লোচন বৰুৱা ঘৰ নং : 5 বয়স : 73 লিঙ্গ : পুৰুষ	LQZ0466128 ফটো উপলব্ধ	14 নাম : কল্পনা বৰুৱা স্বামীৰ নাম: বিনয় লোচন বৰুৱা ঘৰ নং : 5 বয়স : 72 লিঙ্গ : মহিলা	LQZ0466151 ফটো উপলব্ধ	15 নাম : বিতোপন বৰুৱা পিতাৰ নাম: বিনয় লোচন বৰুৱা ঘৰ নং : 5 বয়স : 39 লিঙ্গ : পুৰুষ	LQZ0466193 ফটো উপলব্ধ
16 নাম : গিতা দেৱী শৰ্মা স্বামীৰ নাম: দীনদয়াল শৰ্মা ঘৰ নং : 5-এফ বয়স : 61 লিঙ্গ : মহিলা	LQZ1390426 ফটো উপলব্ধ	17 নাম : দীনদয়াল শৰ্মা পিতাৰ নাম: বজৰং লাল শৰ্মা ঘৰ নং : 5/F, বয়স : 67 লিঙ্গ : পুৰুষ	LQZ0433649 ফটো উপলব্ধ	18 নাম : বিষ্ণু শৰ্মা পিতাৰ নাম: দীনদয়াল শৰ্মা ঘৰ নং : 5/F বয়স : 39 লিঙ্গ : পুৰুষ	LQZ0434449 ফটো উপলব্ধ
19 নাম : প্ৰিতী দেৱী শৰ্মা স্বামীৰ নাম: বিষ্ণু শৰ্মা ঘৰ নং : 5/F, বয়স : 36 লিঙ্গ : মহিলা	LQZ0434423 ফটো উপলব্ধ	20 নাম : ললিত শৰ্মা পিতাৰ নাম: দীনদয়াল শৰ্মা ঘৰ নং : 5/F, বয়স : 35 লিঙ্গ : পুৰুষ	LQZ0434456 ফটো উপলব্ধ	21 নাম : ৰঞ্জ দৈমাৰী স্বামীৰ নাম: লেট সুখম দৈমাৰী ঘৰ নং : 6 বয়স : 50 লিঙ্গ : মহিলা	LQZ0403840 ফটো উপলব্ধ
22 নাম : বিনিতা শৰ্মা স্বামীৰ নাম: বিমল শৰ্মা ঘৰ নং : 06 বয়স : 45 লিঙ্গ : মহিলা	LQZ1246024 ফটো উপলব্ধ	23 নাম : পাৰ্থিৱ নাথ মাতৃৰ নাম: অৰুনা নাথ ঘৰ নং : 06 বয়স : 25 লিঙ্গ : পুৰুষ	LQZ0702423 ফটো উপলব্ধ	24 নাম : কাৰ্যত্ৰী কাশ্যপ মাতৃৰ নাম: শোভা দেৱী ঘৰ নং : 06 বয়স : 20 লিঙ্গ : মহিলা	EJI0059212 ফটো উপলব্ধ
25 নাম : পৰিসিতা শইকীয়া পিতাৰ নাম: দিলিপ শইকীয়া ঘৰ নং : 9 বয়স : 25 লিঙ্গ : মহিলা	LQZ0552984 ফটো উপলব্ধ	26 নাম : অৰিনাশ নাথ পিতাৰ নাম: গিৰিন্দ্র নাথ ঘৰ নং : 8 বয়স : 29 লিঙ্গ : পুৰুষ	LQZ0073957 ফটো উপলব্ধ	27 নাম : অৰিনাশ দাস পিতাৰ নাম: বিপুল কুমাৰ দাস ঘৰ নং : 8 বয়স : 22 লিঙ্গ : পুৰুষ	LQZ1694322 ফটো উপলব্ধ
28 নাম : অজিত মালাকাৰ পিতাৰ নাম: তিথিৰাম মালাকাৰ ঘৰ নং : 9 বয়স : 56 লিঙ্গ : পুৰুষ	LQZ4442733 ফটো উপলব্ধ	29 নাম : প্ৰতিমা মালাকাৰ স্বামীৰ নাম: অজিত মালাকাৰ ঘৰ নং : 9 বয়স : 47 লিঙ্গ : মহিলা	LQZ4442744 ফটো উপলব্ধ	30 নাম : অঞ্জলি দাস স্বামীৰ নাম: টিংকু মণি নাথ ঘৰ নং : 12 বয়স : 32 লিঙ্গ : মহিলা	LQZ0698258 ফটো উপলব্ধ



31 নাম : আশীষ কুমাৰ উপাধ্যায় পিতাৰ নাম: প্ৰেম প্ৰকাশ উপাধ্যায় ঘৰ নং : ১২ বয়স : 24 লিঙ্গ : পুৰুষ	LQZ0525170 ফটো উপলব্ধ	32 নাম : আৰতি কুমাৰী সিং পিতাৰ নাম: বিজয় কুমাৰ সিং ঘৰ নং : ১২ বয়স : 24 লিঙ্গ : মহিলা	LQZ1277466 ফটো উপলব্ধ	33 নাম : মণীশ কুমাৰ উপাধ্যায় পিতাৰ নাম: প্ৰেম প্ৰকাশ উপাধ্যায় ঘৰ নং : ১২ বয়স : 23 লিঙ্গ : পুৰুষ	LQZ1277243 ফটো উপলব্ধ
34 নাম : ৰাজ কুমাৰ সিং পিতাৰ নাম: বিজয় কুমাৰ সিং ঘৰ নং : ১২ বয়স : 22 লিঙ্গ : পুৰুষ	LQZ1389048 ফটো উপলব্ধ	35 নাম : হৰমোহন শৰ্মা বৰ্ডোলোঈ পিতাৰ নাম: শৰৎ চন্দ্ৰ শৰ্মা ঘৰ নং : ১৩ বয়স : 63 লিঙ্গ : পুৰুষ	LQZ4442631 ফটো উপলব্ধ	36 নাম : পুতলী শৰ্মা বৰদলৈ স্বামীৰ নাম: হৰমোহন শৰ্মা বৰদলৈ ঘৰ নং : ১৩ বয়স : 54 লিঙ্গ : মহিলা	LQZ4442642 ফটো উপলব্ধ
37 নাম : অবিনাশ শৰ্মা বৰদলৈ পিতাৰ নাম: হৰমোহন শৰ্মা বৰদলৈ ঘৰ নং : ১৩ বয়স : 30 লিঙ্গ : পুৰুষ	LQZ0034819 ফটো উপলব্ধ	38 নাম : মধুৰজ্যা শৰ্মা বৰ্ডোলোঈ পিতাৰ নাম: হৰমোহন শৰ্মা বৰ্ডোলোঈ ঘৰ নং : ১৩ বয়স : 24 লিঙ্গ : পুৰুষ	LQZ1277235 ফটো উপলব্ধ	39 নাম : দিয়াশ্ৰী বৰুৱা পিতাৰ নাম: জয়ন্ত বৰুৱা ঘৰ নং : 13আ বয়স : 20 লিঙ্গ : মহিলা	EJI0189894 ফটো উপলব্ধ
40 নাম : আবিদুৰ ৰহমান পিতাৰ নাম: আজিজুৰ ৰহমান ঘৰ নং : ১৪ বয়স : 57 লিঙ্গ : পুৰুষ	LQZ0523951 ফটো উপলব্ধ	41 নাম : জিনাৰা ছুলতানা স্বামীৰ নাম: আবিদুৰ ৰহমান ঘৰ নং : ১৪ বয়স : 35 লিঙ্গ : মহিলা	LQZ0517615 ফটো উপলব্ধ	R 42 নাম : ভনিতা ডেকা স্বামীৰ নাম: খঞ্জেন ডেকা ঘৰ নং : ১৪ বয়স : 32 লিঙ্গ : মহিলা	LQZ1730407 ফটো উপলব্ধ
43 নাম : মিলিসিতা বৰ্মন স্বামীৰ নাম: টিংকু মনি বৰ্মন ঘৰ নং : 14 বয়স : 25 লিঙ্গ : মহিলা	EJI0092437 ফটো উপলব্ধ	44 নাম : অৰ্নৱ জান কাশ্যপ পিতাৰ নাম: সৰ্বানন্দ বৰ্মন ঘৰ নং : ১৬ক বয়স : 27 লিঙ্গ : পুৰুষ	LQZ0238667 ফটো উপলব্ধ	45 নাম : বিয়া কাশ্যপ পিতাৰ নাম: ভূবন ৰাজবংশী ঘৰ নং : 17 বয়স : 23 লিঙ্গ : মহিলা	EJI0014944 ফটো উপলব্ধ
46 নাম : গৌৰৱ ৰায় ৰায় পিতাৰ নাম: বিপুল ৰায় ৰায় ঘৰ নং : 17 বয়স : 21 লিঙ্গ : পুৰুষ	EJI0024133 ফটো উপলব্ধ	47 নাম : হৃষিতা শৰ্মা পিতাৰ নাম: জয়ন্ত কুমাৰ শৰ্মা ঘৰ নং : 18 বয়স : 22 লিঙ্গ : মহিলা	LQZ1634427 ফটো উপলব্ধ	48 নাম : মণিকা দাস মাতৃৰ নাম: পৰিত্ৰি দাস ঘৰ নং : ১৯ বয়স : 50 লিঙ্গ : মহিলা	LQZ0647453 ফটো উপলব্ধ
49 নাম : প্ৰিয়ংকা ভৰদ্বাজ মাতৃৰ নাম: মনিকা দাস ঘৰ নং : 19 বয়স : 22 লিঙ্গ : মহিলা	EJI0112508 ফটো উপলব্ধ	50 নাম : হৰজিত ভৰদ্বাজ মাতৃৰ নাম: মনিকা দাস ঘৰ নং : 19 বয়স : 20 লিঙ্গ : পুৰুষ	EJI0112292 ফটো উপলব্ধ	51 নাম : ৰবি চৌধুৰী পিতাৰ নাম: বিশ্বনাথ চৌধুৰী ঘৰ নং : ২১ক বয়স : 23 লিঙ্গ : পুৰুষ	LQZ0658971 ফটো উপলব্ধ
52 নাম : হিৰণ্য কুমাৰ দাস পিতাৰ নাম: গুৰুেশ্বৰ দাস ঘৰ নং : ২৫ বয়স : 42 লিঙ্গ : পুৰুষ	LQZ4438953 ফটো উপলব্ধ	53 নাম : কৰিশা কলিতা পিতাৰ নাম: সত্ৰ চন্দ্ৰ কলিতা ঘৰ নং : 33 বয়স : 23 লিঙ্গ : মহিলা	LQZ1313972 ফটো উপলব্ধ	54 নাম : জ্যোত্স্না গোস্বামী স্বামীৰ নাম: মনু শৰ্মা ঘৰ নং : 39 বয়স : 48 লিঙ্গ : মহিলা	LQZ0624692 ফটো উপলব্ধ
55 নাম : নাফিছা আহমেদ পিতাৰ নাম: কাদিৰ আলী ঘৰ নং : 39 বয়স : 22 লিঙ্গ : মহিলা	EJI0146001 ফটো উপলব্ধ	# 56 নাম : ৰীতা মুনি নাথ অন্যান্য: পুনিমা নাথ ঘৰ নং : ৪০ বয়স : 49 লিঙ্গ : মহিলা	LQZ0654558 ফটো উপলব্ধ	57 নাম : সঙ্গীতা ৰাভা স্বামীৰ নাম: শংকৰ দাস ঘৰ নং : ৪৪ বয়স : 39 লিঙ্গ : মহিলা	LQZ0703660 ফটো উপলব্ধ
58 নাম : নাৰায়ন চন্দ্ৰ ওজা পিতাৰ নাম: পদ্মনাথ ওজা ঘৰ নং : ৪৬ বয়স : 67 লিঙ্গ : পুৰুষ	LQZ4434622 ফটো উপলব্ধ	59 নাম : চম্পা ওজা স্বামীৰ নাম: নাৰায়ন চন্দ্ৰ ওজা ঘৰ নং : ৪৬ বয়স : 59 লিঙ্গ : মহিলা	LQZ4434633 ফটো উপলব্ধ	60 নাম : যশবন্ত ওজা পিতাৰ নাম: নাৰায়ন চন্দ্ৰ ওজা ঘৰ নং : 46 বয়স : 23 লিঙ্গ : পুৰুষ	EJI0009670 ফটো উপলব্ধ



61 নাম : কৃষ্ণা স্ত নুথ পিতাৰ নাম: প্ৰদীপ নাথ ঘৰ নং : ৬০ বয়স : 23 লিঙ্গ : পুৰুষ	LQZ0675439 ফটো উপলব্ধ	62 নাম : জাকিৰ আলী পিতাৰ নাম: জায়েদ আলী ঘৰ নং : ৮৮ বয়স : 35 লিঙ্গ : পুৰুষ	LQZ0436287 ফটো উপলব্ধ	63 নাম : জোন মনি নাথ স্বামীৰ নাম: জিতু মনি নাথ ঘৰ নং : ৮৯ বয়স : 41 লিঙ্গ : মহিলা	LQZ0358655 ফটো উপলব্ধ
64 নাম : দীপাঞ্জলী বৰ্মন স্বামীৰ নাম: দীনেশ বৰ্মন ঘৰ নং : 115 বয়স : 48 লিঙ্গ : মহিলা	LQZ4439843 ফটো উপলব্ধ	65 নাম : পদ্মা দাস স্বামীৰ নাম: আনন্দ দাস ঘৰ নং : ১২৩ বয়স : 50 লিঙ্গ : মহিলা	LQZ1357631 ফটো উপলব্ধ	66 নাম : বুকমিণি চেত্ৰী পিতাৰ নাম: বমেন দাস ঘৰ নং : 129 বয়স : 48 লিঙ্গ : মহিলা	LQZ0705285 ফটো উপলব্ধ
67 নাম : সত্যেন্দ্ৰ নাথ শৰ্মা পিতাৰ নাম: বত্ৰেশ্বৰ শৰ্মা ঘৰ নং : ১৩৩ বয়স : 80 লিঙ্গ : পুৰুষ	KMH1084748 ফটো উপলব্ধ	68 নাম : ধ্ৰুৱানী চক্ৰৱৰ্তী স্বামীৰ নাম: গৌতম শৰ্মা ঘৰ নং : ১৩৩ বয়স : 33 লিঙ্গ : মহিলা	LQZ0552588 ফটো উপলব্ধ	69 নাম : থিং তৰুন কুমাৰ সিংহা পিতাৰ নাম: বিনয় বিহাৰী সিংহা ঘৰ নং : ১৩৪ বয়স : 55 লিঙ্গ : পুৰুষ	LQZ0712885 ফটো উপলব্ধ
70 নাম : দীপা সিংহা স্বামীৰ নাম: থিং তৰুণ কুমাৰ সিংহা ঘৰ নং : ১৩৪ বয়স : 46 লিঙ্গ : মহিলা	LQZ0712950 ফটো উপলব্ধ	71 নাম : অভিশেক বৰুৱা পিতাৰ নাম: অজিত বৰুৱা ঘৰ নং : ১৩৪ বয়স : 26 লিঙ্গ : পুৰুষ	LQZ1277201 ফটো উপলব্ধ	72 নাম : থিং অভিজিৎ কুমাৰ সিংহা পিতাৰ নাম: থিং তৰুণ কুমাৰ সিংহা ঘৰ নং : ১৩৪ বয়স : 24 লিঙ্গ : পুৰুষ	LQZ0712851 ফটো উপলব্ধ
73 নাম : সুৰজিত শইকীয়া পিতাৰ নাম: বাহুৰাম শইকীয়া ঘৰ নং : ১৪৩ বয়স : 55 লিঙ্গ : পুৰুষ	LQZ4339008 ফটো উপলব্ধ	74 নাম : মীৰা নাথ শইকীয়া স্বামীৰ নাম: সুৰজিত শইকীয়া ঘৰ নং : ১৪৩ বয়স : 54 লিঙ্গ : মহিলা	LQZ4339019 ফটো উপলব্ধ	75 নাম : তনয়ী শইকীয়া পিতাৰ নাম: সুৰজিত শইকীয়া ঘৰ নং : ১৪৩ বয়স : 24 লিঙ্গ : মহিলা	LQZ0522763 ফটো উপলব্ধ
76 নাম : প্ৰিয়া দে মাতৃৰ নাম: পূৰ্ণিমা দে ঘৰ নং : 144 বয়স : 24 লিঙ্গ : মহিলা	LQZ1383249 ফটো উপলব্ধ	77 নাম : বৰ্ণালী ডেকা পিতাৰ নাম: মনু ডেকা ঘৰ নং : 144 বয়স : 19 লিঙ্গ : মহিলা	EJI0164947 ফটো উপলব্ধ	78 নাম : জৰিমণি বৰা মাতৃৰ নাম: মাকন বৰা ঘৰ নং : ১৪৫ বয়স : 46 লিঙ্গ : মহিলা	LQZ0575696 ফটো উপলব্ধ
79 নাম : মহতাব হুসিন স্বামীৰ নাম: আজিজ হাজাৰিকা ঘৰ নং : 153 বয়স : 47 লিঙ্গ : মহিলা	GZH2444782 ফটো উপলব্ধ	80 নাম : কুশল ছেত্ৰী পিতাৰ নাম: হৰি প্ৰসাদ ছেত্ৰী ঘৰ নং : ১৫৮ বয়স : 24 লিঙ্গ : পুৰুষ	LQZ0655761 ফটো উপলব্ধ	81 নাম : গীতাজলি দেবী স্বামীৰ নাম: সুৰেশ চন্দ্ৰ শৰ্মা ঘৰ নং : ১৬০ বয়স : 57 লিঙ্গ : মহিলা	LQZ0658740 ফটো উপলব্ধ
82 নাম : হৃদিসিতা দাস পিতাৰ নাম: মিলন দাস ঘৰ নং : ১৬৫ বয়স : 24 লিঙ্গ : মহিলা	LQZ0712836 ফটো উপলব্ধ	83 নাম : সঞ্জিত ছেত্ৰী পিতাৰ নাম: মন বাহাদুৰ চেত্ৰী ঘৰ নং : 166কা বয়স : 46 লিঙ্গ : পুৰুষ	LQZ4436311 ফটো উপলব্ধ	84 নাম : অনিতা দেবী পিতাৰ নাম: ক্ষেমা ৰাজ ছেত্ৰী ঘৰ নং : 166কা বয়স : 32 লিঙ্গ : মহিলা	BPJ1953180 ফটো উপলব্ধ
85 নাম : মান মায়া চেত্ৰী স্বামীৰ নাম: মন বাহাদুৰ চেত্ৰী ঘৰ নং : 166কা বয়স : 77 লিঙ্গ : মহিলা	LQZ4436297 ফটো উপলব্ধ	86 নাম : প্লাবিতা বৰুৱা স্বামীৰ নাম: বিকাশ কুমাৰ ভগবতী ঘৰ নং : ১৭০ বয়স : 33 লিঙ্গ : মহিলা	LQZ0596353 ফটো উপলব্ধ	87 নাম : যিচু ৰাভা পিতাৰ নাম: সুনীল ৰাভা ঘৰ নং : 177 বয়স : 25 লিঙ্গ : পুৰুষ	LQZ1704295 ফটো উপলব্ধ
88 নাম : গুনি বৰদলৈ পিতাৰ নাম: টিকেন বৰদলৈ ঘৰ নং : ১৭৮ বয়স : 63 লিঙ্গ : পুৰুষ	LQZ4442700 ফটো উপলব্ধ	89 নাম : বৈজয়ন্তী বৰদলৈ স্বামীৰ নাম: গুনি বৰদলৈ ঘৰ নং : ১৭৮ বয়স : 54 লিঙ্গ : মহিলা	LQZ4442711 ফটো উপলব্ধ	90 নাম : ৰাজ বৰদলৈ পিতাৰ নাম: গুনি বৰদলৈ ঘৰ নং : ১৭৮ বয়স : 32 লিঙ্গ : পুৰুষ	LQZ4442722 ফটো উপলব্ধ



91 নাম : জাহ্নবী বৰদলৈ পিতাৰ নাম: গুণিন বৰদলৈ ঘৰ নং : ১৭৮ বয়স : 29 লিঙ্গ : মহিলা	LQZ0066845 ফটো উপলব্ধ	92 নাম : হৰেশ্বৰ ডেকা পিতাৰ নাম: শৰত চন্দ্ৰ ডেকা ঘৰ নং : ১৮৩ বয়স : 49 লিঙ্গ : পুৰুষ	LQZ4434644 ফটো উপলব্ধ	93 নাম : ৰিমা ডেকা স্বামীৰ নাম: হৰেশ্বৰ ডেকা ঘৰ নং : ১৮৩ বয়স : 38 লিঙ্গ : মহিলা	LQZ4434655 ফটো উপলব্ধ
94 নাম : তমন্না বৰা মাতৃৰ নাম: জ্যোতি বৃপা বৰা ঘৰ নং : ১৮৮ বয়স : 22 লিঙ্গ : মহিলা	LQZ1393313 ফটো উপলব্ধ	95 নাম : জয়শ্ৰী কলিতা পিতাৰ নাম: নৱকান্ত কলিতা ঘৰ নং : ১৮৭৫ বয়স : 25 লিঙ্গ : মহিলা	LQZ0552356 ফটো উপলব্ধ	96 নাম : মনু দাস পিতাৰ নাম: বেলেগু দাস ঘৰ নং : ১৮৮ বয়স : 41 লিঙ্গ : পুৰুষ	LQZ0071589 ফটো উপলব্ধ
97 নাম : লয়নবালা দাস পিতাৰ নাম: জয়চন্দ্ৰ দাস ঘৰ নং : ১৮৮ বয়স : 32 লিঙ্গ : মহিলা	LQZ4434666 ফটো উপলব্ধ	S2 98 নাম : ভাগ্যশ্ৰী ঠাকুৰীয়া পিতাৰ নাম: মুপেন ঠাকুৰীয়া ঘৰ নং : ১৮৯ বয়স : 31 লিঙ্গ : মহিলা	LQZ4434688 ফটো উপলব্ধ	# 99 নাম : বজ্জ ৰাম কুমাৰ পিতাৰ নাম: নন্দৰাম কুমাৰ ঘৰ নং : ১৯০ বয়স : 54 লিঙ্গ : পুৰুষ	LQZ4434735 ফটো উপলব্ধ
# 100 নাম : নমিতা কুমাৰ স্বামীৰ নাম: বজ্জ ৰাম কুমাৰ ঘৰ নং : ১৯০ বয়স : 41 লিঙ্গ : মহিলা	LQZ4434746 ফটো উপলব্ধ	101 নাম : মোঃ আছলাম আলী মাতৃৰ নাম: খতিজা বেগম ঘৰ নং : ১৯০ বয়স : 34 লিঙ্গ : পুৰুষ	LQZ4434724 ফটো উপলব্ধ	102 নাম : নবজ্যোতি কুমাৰ পিতাৰ নাম: বজ্জ ৰাম কুমাৰ কুমাৰ ঘৰ নং : ১৯০ বয়স : 23 লিঙ্গ : পুৰুষ	LQZ1317270 ফটো উপলব্ধ
103 নাম : প্ৰানজিৎ কুমাৰ পিতাৰ নাম: বজ্জ ৰাম কুমাৰ ঘৰ নং : 190 বয়স : 20 লিঙ্গ : পুৰুষ	EJI0007989 ফটো উপলব্ধ	104 নাম : কুলেন দাস পিতাৰ নাম: ফেছেৰাম দাস ঘৰ নং : ১৯১ বয়স : 60 লিঙ্গ : পুৰুষ	LQZ4434779 ফটো উপলব্ধ	105 নাম : জামিনী তালুকদাৰ স্বামীৰ নাম: কুলেন দাস ঘৰ নং : ১৯১ বয়স : 56 লিঙ্গ : মহিলা	LQZ4434768 ফটো উপলব্ধ
106 নাম : বৰ্ণালী ঠাকুৰীয়া পিতাৰ নাম: কুলেন দাস ঘৰ নং : ১৯১ বয়স : 31 লিঙ্গ : মহিলা	LQZ4434757 ফটো উপলব্ধ	107 নাম : ডেলী ঠাকুৰীয়া পিতাৰ নাম: কুলেন দাশ ঘৰ নং : 191 বয়স : 24 লিঙ্গ : মহিলা	LQZ0710145 ফটো উপলব্ধ	E 108 নাম : জেৰিনা বেগম স্বামীৰ নাম: মঃ মানিক বহমান ঘৰ নং : ১৯৬ বয়স : 62 লিঙ্গ : মহিলা	LQZ4434791 ফটো উপলব্ধ
109 নাম : জোনটি বহমান মাতৃৰ নাম: জেৰিনা বেগম ঘৰ নং : ১৯৬ বয়স : 38 লিঙ্গ : পুৰুষ	LQZ4434780 ফটো উপলব্ধ	110 নাম : ৰাজ বৰ্মন পিতাৰ নাম: ৰতন বৰ্মন ঘৰ নং : ১৯৬ বয়স : 37 লিঙ্গ : পুৰুষ	LQZ0075077 ফটো উপলব্ধ	111 নাম : ৰীতিকা কলিতা বৰ্মন পিতাৰ নাম: কমল কলিতা ঘৰ নং : ১৯৬ বয়স : 34 লিঙ্গ : মহিলা	LQZ4443281 ফটো উপলব্ধ
112 নাম : ইনোৱাৰা বেগম স্বামীৰ নাম: জোনটি বহমান ঘৰ নং : 193 বয়স : 30 লিঙ্গ : মহিলা	LQZ1722867 ফটো উপলব্ধ	113 নাম : দেৱ কুমাৰ দেউৰী অন্যান্য: লাকী ৰাণী দেউৰী ঘৰ নং : 199 ক বয়স : 55 লিঙ্গ : পুৰুষ	DZN2054311 ফটো উপলব্ধ	114 নাম : লাকী ৰাণী দেউৰী স্বামীৰ নাম: দেৱ কুমাৰ দেউৰী ঘৰ নং : 199 ক বয়স : 38 লিঙ্গ : মহিলা	DZN2053421 ফটো উপলব্ধ
115 নাম : সাৰদা ভূইয়া ৰায় স্বামীৰ নাম: বিশ্বজিৎ ৰায় ঘৰ নং : 200এ বয়স : 41 লিঙ্গ : মহিলা	LQZ1314236 ফটো উপলব্ধ	116 নাম : নিহাৰীকা মেধী পিতাৰ নাম: পবিত্ৰ মেধী ঘৰ নং : ২০০খ বয়স : 26 লিঙ্গ : মহিলা	LQZ0553172 ফটো উপলব্ধ	117 নাম : মনালিছা মেধী পিতাৰ নাম: পবিত্ৰ মেধী ঘৰ নং : ২০০খ বয়স : 29 লিঙ্গ : মহিলা	LQZ0553321 ফটো উপলব্ধ
118 নাম : কুলদীপ মেধী পিতাৰ নাম: পবিত্ৰ মেধী ঘৰ নং : ২০০খ বয়স : 28 লিঙ্গ : পুৰুষ	LQZ0553073 ফটো উপলব্ধ	119 নাম : বনিমা ৰাভা স্বামীৰ নাম: প্ৰদীপ ৰাভা ঘৰ নং : ২০১ বয়স : 41 লিঙ্গ : মহিলা	LQZ4434804 ফটো উপলব্ধ	120 নাম : সন্দীপ ৰাভা মাতৃৰ নাম: বনিমা ৰাভা ঘৰ নং : 201 বয়স : 19 লিঙ্গ : পুৰুষ	EJI0182170 ফটো উপলব্ধ



121	LQZ1349687	নাম : নৌৰীন আখতাৰ চৌধুৰী পিতাৰ নাম: জৈনাল আবোদিন চৌধুৰী ঘৰ নং : ২৫৯ বয়স : 27 লিঙ্গ : মহিলা	ফটো উপলব্ধ	122	LQZ1389287	নাম : ভনিতা দাস পিতাৰ নাম: প্ৰমোদ দাস ঘৰ নং : ৪৫৪ বয়স : 27 লিঙ্গ : মহিলা	ফটো উপলব্ধ	123	LQZ1389113	নাম : গৰিমা কাশ্যপ পিতাৰ নাম: সৰ্বানন্দ বৰ্মন ঘৰ নং : ৫৪০ বয়স : 22 লিঙ্গ : মহিলা	ফটো উপলব্ধ
124	EJI0172601	নাম : পম্পী কোঁৱৰ পিতাৰ নাম: পংকজ কোঁৱৰ ঘৰ নং : 584 বয়স : 30 লিঙ্গ : মহিলা	ফটো উপলব্ধ	125	EJI0001610	নাম : গীতাত্ৰী শৰ্মা পিতাৰ নাম: অৰূপ শৰ্মা ঘৰ নং : 600 বয়স : 22 লিঙ্গ : মহিলা	ফটো উপলব্ধ	126	LQZ1388982	নাম : লক্ষী দাস স্বামীৰ নাম: অজিত দাস ঘৰ নং : ৮৪১ বয়স : 46 লিঙ্গ : মহিলা	ফটো উপলব্ধ
127	LQZ0059386	নাম : ৰুবী বৈশ্য স্বামীৰ নাম: ডিম্বেশ্বৰ বৈশ্য ঘৰ নং : ১৬০৬ বয়স : 42 লিঙ্গ : মহিলা	ফটো উপলব্ধ	128	LQZ1321272	নাম : শ্ৰুতিকল্পা নেওংগ পিতাৰ নাম: নৰেন্দ্ৰ নাথ নেওংগ ঘৰ নং : 1703 বয়স : 30 লিঙ্গ : মহিলা	ফটো উপলব্ধ	129	LQZ1356120	নাম : চন্দনা দাস পিতাৰ নাম: ৰাম চন্দ্ৰ দাস ঘৰ নং : 1777 বয়স : 27 লিঙ্গ : মহিলা	ফটো উপলব্ধ
130	LQZ4434815	নাম : হাচনা হাজৰিকা স্বামীৰ নাম: আকবৰ হাজৰিকা ঘৰ নং : ১৮৩৫ক বয়স : 71 লিঙ্গ : মহিলা	ফটো উপলব্ধ	131	LQZ4434826	নাম : আজিজ হাজৰিকা পিতাৰ নাম: আকবৰ হাজৰিকা ঘৰ নং : ১৮৩৫ক বয়স : 48 লিঙ্গ : পুৰুষ	ফটো উপলব্ধ	132	LQZ4434848	নাম : টিকেন দাস পিতাৰ নাম: ৰাজেন দাস ঘৰ নং : ১৮৪৯ বয়স : 52 লিঙ্গ : পুৰুষ	ফটো উপলব্ধ
133	LQZ4434882	নাম : ৰোহিত কোঁৱৰ পিতাৰ নাম: বাৰেশ্বৰ কোঁৱৰ ঘৰ নং : ১৮৫০ বয়স : 39 লিঙ্গ : পুৰুষ	ফটো উপলব্ধ	134	LQZ4434906	নাম : ৰীনা শইকীয়া স্বামীৰ নাম: যোগেশ্বৰ শইকীয়া ঘৰ নং : ১৮৫১ বয়স : 64 লিঙ্গ : মহিলা	ফটো উপলব্ধ	135	LQZ0552992	নাম : হৰি প্ৰসাদ নাথ পিতাৰ নাম: ৰহিত চন্দ্ৰ নাথ ঘৰ নং : ১৮৫১ বয়স : 48 লিঙ্গ : পুৰুষ	ফটো উপলব্ধ
136	LQZ4434917	নাম : বিউতিমনি শইকীয়া পিতাৰ নাম: যোগেশ্বৰ শইকীয়া ঘৰ নং : ১৮৫১ বয়স : 46 লিঙ্গ : মহিলা	ফটো উপলব্ধ	137	LQZ4434928	নাম : জিন্টু শইকীয়া পিতাৰ নাম: যোগেশ্বৰ শইকীয়া ঘৰ নং : ১৮৫১ বয়স : 43 লিঙ্গ : পুৰুষ	ফটো উপলব্ধ	138	LQZ0465641	নাম : মামনী ভকট শইকীয়া স্বামীৰ নাম: জিন্টু শইকীয়া ঘৰ নং : ১৮৫১ বয়স : 38 লিঙ্গ : মহিলা	ফটো উপলব্ধ
139	LQZ4434939	নাম : বিনন্দ শইকীয়া পিতাৰ নাম: যোগেশ্বৰ শইকীয়া ঘৰ নং : ১৮৫১ বয়স : 37 লিঙ্গ : পুৰুষ	ফটো উপলব্ধ	140	LQZ4434984	নাম : সুদীপ মণ্ডল পিতাৰ নাম: ৰায় ৰমন মণ্ডল ঘৰ নং : ১৮৫২ বয়স : 54 লিঙ্গ : পুৰুষ	ফটো উপলব্ধ	141	LQZ4435001	নাম : ববিতা মণ্ডল স্বামীৰ নাম: দিলীপ মণ্ডল ঘৰ নং : ১৮৫২ বয়স : 44 লিঙ্গ : মহিলা	ফটো উপলব্ধ
142	LQZ4434995	নাম : বাব্ৰী মণ্ডল স্বামীৰ নাম: সুদীপ মণ্ডল ঘৰ নং : ১৮৫২ বয়স : 42 লিঙ্গ : মহিলা	ফটো উপলব্ধ	143	LQZ0720961	নাম : বিপাশা মণ্ডল পিতাৰ নাম: দিলীপ মণ্ডল ঘৰ নং : ১৮৫২ বয়স : 23 লিঙ্গ : মহিলা	ফটো উপলব্ধ	144	EJI0111039	নাম : সৌৰভ মণ্ডল পিতাৰ নাম: সুদীপ মণ্ডল ঘৰ নং : 1852 বয়স : 21 লিঙ্গ : পুৰুষ	ফটো উপলব্ধ
145	LQZ4435012	নাম : দুৰ্গা বাহাদুৰ কোঁৱৰ পিতাৰ নাম: ইন্দ্ৰ বাহাদুৰ কোঁৱৰ ঘৰ নং : ১৮৫৪ বয়স : 50 লিঙ্গ : পুৰুষ	ফটো উপলব্ধ	146	LQZ4435023	নাম : গঙ্গা কোঁৱৰ স্বামীৰ নাম: দুৰ্গা বাহাদুৰ কোঁৱৰ ঘৰ নং : ১৮৫৪ বয়স : 50 লিঙ্গ : মহিলা	ফটো উপলব্ধ	147	LQZ4435078	নাম : টিল বাহাদুৰ কোঁৱৰ পিতাৰ নাম: ইন্দ্ৰবাহাদুৰ কোঁৱৰ ঘৰ নং : ১৮৫৪ বয়স : 40 লিঙ্গ : মহিলা	ফটো উপলব্ধ
148	LQZ4443009	নাম : সাবিত্ৰী কোঁৱৰ স্বামীৰ নাম: টিল বাহাদুৰ কোঁৱৰ ঘৰ নং : ১৮৫৪ বয়স : 40 লিঙ্গ : মহিলা	ফটো উপলব্ধ	149	LQZ4442799	নাম : সুমিত্ৰা কুমাৰী পিতাৰ নাম: দুৰ্গা বাহাদুৰ কোঁৱৰ ঘৰ নং : ১৮৫৪ বয়স : 33 লিঙ্গ : মহিলা	ফটো উপলব্ধ	150	LQZ4442802	নাম : গবৰধন কোঁৱৰ পিতাৰ নাম: দুৰ্গা বাহাদুৰ কোঁৱৰ ঘৰ নং : ১৮৫৪ বয়স : 32 লিঙ্গ : পুৰুষ	ফটো উপলব্ধ



151 EJI0089375 নাম : বিশাল কোঁৱৰ পিতাৰ নাম: টিল বাহাদুৰ কোঁৱৰ ঘৰ নং : 1854 বয়স : 20 লিঙ্গ : পুৰুষ ফটো উপলব্ধ	152 LQZ4435089 নাম : বীৰেন চেত্ৰী পিতাৰ নাম: চকমাল চেত্ৰী ঘৰ নং : 1৮৫৪ক বয়স : 49 লিঙ্গ : পুৰুষ ফটো উপলব্ধ	153 LQZ4442824 নাম : ধন বাহাদুৰ ছেত্ৰী পিতাৰ নাম: ভীম বাহাদুৰ ছেত্ৰী ঘৰ নং : 1৮৫৪ক বয়স : 48 লিঙ্গ : পুৰুষ ফটো উপলব্ধ
154 LQZ4435090 নাম : জানকী দেৱী স্বামীৰ নাম: বীৰেন চেত্ৰী ঘৰ নং : 1৮৫৪ক বয়স : 47 লিঙ্গ : মহিলা ফটো উপলব্ধ	155 LQZ4442835 নাম : ৰাধিকা ছেত্ৰী স্বামীৰ নাম: ধন বাহাদুৰ ছেত্ৰী ঘৰ নং : 1৮৫৪ক বয়স : 42 লিঙ্গ : মহিলা ফটো উপলব্ধ	156 LQZ4443225 নাম : কবিতা বসুমতাৰী স্বামীৰ নাম: দীৰ্গক বসুমতাৰী ঘৰ নং : 1৮৫৪ক বয়স : 36 লিঙ্গ : মহিলা ফটো উপলব্ধ
157 LQZ4435103 নাম : আশা লামা পিতাৰ নাম: দল বাহাদুৰ লামা ঘৰ নং : 1৮৫৫ বয়স : 38 লিঙ্গ : মহিলা ফটো উপলব্ধ	158 LQZ4442868 নাম : ভৰষা লামা পিতাৰ নাম: দল বাহাদুৰ পাকিং ঘৰ নং : 1৮৫৫ বয়স : 33 লিঙ্গ : মহিলা ফটো উপলব্ধ	159 LQZ4435114 নাম : ছত্ৰবাহাদুৰ থাপা পিতাৰ নাম: হৰক মান থাপা ঘৰ নং : 1৮৫৬ বয়স : 76 লিঙ্গ : পুৰুষ ফটো উপলব্ধ
160 LQZ4435136 নাম : চিন্টু নংমালী পিতাৰ নাম: ঠাকুৰ নংমালী ঘৰ নং : 1৮৫৬ বয়স : 49 লিঙ্গ : পুৰুষ ফটো উপলব্ধ	161 LQZ4435147 নাম : মণি নোস্থালি স্বামীৰ নাম: চিন্টু নংমালী ঘৰ নং : 1৮৫৬ বয়স : 49 লিঙ্গ : মহিলা ফটো উপলব্ধ	162 LQZ4435158 নাম : প্ৰণৱ থাপা পিতাৰ নাম: ছত্ৰবাহাদুৰ থাপা ঘৰ নং : 1৮৫৬ বয়স : 47 লিঙ্গ : পুৰুষ ফটো উপলব্ধ
D 163 LQZ4435169 নাম : ৰঞ্জু থাপা স্বামীৰ নাম: প্ৰনৱ থাপা ঘৰ নং : 1৮৫৬ বয়স : 41 লিঙ্গ : মহিলা ফটো উপলব্ধ	164 LQZ0465732 নাম : ৰিকু থাপা পিতাৰ নাম: প্ৰণৱ থাপা ঘৰ নং : 1৮৫৬ বয়স : 27 লিঙ্গ : পুৰুষ ফটো উপলব্ধ	165 LQZ0463075 নাম : চনীয়া নংমালী পিতাৰ নাম: চিন্টু নংমালী ঘৰ নং : 1৮৫৬ বয়স : 26 লিঙ্গ : মহিলা ফটো উপলব্ধ
166 LQZ0653378 নাম : মনন ঠাকুৰ পিতাৰ নাম: ৰাম নৰেশ ঠাকুৰ ঘৰ নং : 1৮৫৬ক বয়স : 25 লিঙ্গ : পুৰুষ ফটো উপলব্ধ	167 LQZ4442880 নাম : ৰামনৰেশ ঠাকুৰ পিতাৰ নাম: শ্ৰীকিষণ ঠাকুৰ ঘৰ নং : 1৮৫৬ক বয়স : 52 লিঙ্গ : পুৰুষ ফটো উপলব্ধ	168 LQZ4442891 নাম : কুসুম দেৱী স্বামীৰ নাম: ৰাম নৰেশ ঠাকুৰ ঘৰ নং : 1৮৫৬ক বয়স : 49 লিঙ্গ : মহিলা ফটো উপলব্ধ
E 169 LQZ4435170 নাম : অমৰ জন পিতাৰ নাম: দিলবাহাদুৰ জন ঘৰ নং : 1৮৫৭ বয়স : 63 লিঙ্গ : পুৰুষ ফটো উপলব্ধ	170 LQZ4435192 নাম : মিন জন স্বামীৰ নাম: অমৰ জন ঘৰ নং : 1৮৫৭ বয়স : 55 লিঙ্গ : মহিলা ফটো উপলব্ধ	171 LQZ4435181 নাম : মেগদালি জন পিতাৰ নাম: দিলবাহাদুৰ জন ঘৰ নং : 1৮৫৭ বয়স : 48 লিঙ্গ : মহিলা ফটো উপলব্ধ
172 LQZ4435205 নাম : উপেন দাস পিতাৰ নাম: কুপেশ দাস ঘৰ নং : 1৮৫৮ বয়স : 62 লিঙ্গ : পুৰুষ ফটো উপলব্ধ	173 LQZ4435216 নাম : হেমপ্ৰভা দাস স্বামীৰ নাম: উপেন দাস ঘৰ নং : 1৮৫৮ বয়স : 56 লিঙ্গ : মহিলা ফটো উপলব্ধ	174 LQZ4435227 নাম : ধ্ৰুৱজ্যোতি দাস পিতাৰ নাম: উপেন দাস ঘৰ নং : 1৮৫৮ বয়স : 41 লিঙ্গ : পুৰুষ ফটো উপলব্ধ
175 LQZ4435238 নাম : প্ৰিয়ংকা শইকীয়া পিতাৰ নাম: উপেন দাস ঘৰ নং : 1৮৫৮ বয়স : 39 লিঙ্গ : মহিলা ফটো উপলব্ধ	176 LQZ4435249 নাম : জলি শইকীয়া পিতাৰ নাম: উপেন দাস ঘৰ নং : 1৮৫৮ বয়স : 35 লিঙ্গ : মহিলা ফটো উপলব্ধ	177 LQZ4435250 নাম : উৰাজুল হুছেইন পিতাৰ নাম: চফিউল হুছেইন ঘৰ নং : 1৮৫৯ বয়স : 67 লিঙ্গ : পুৰুষ ফটো উপলব্ধ
178 LQZ4435261 নাম : চৈয়দা ৰুবিয়া বেগম স্বামীৰ নাম: উৰাজুল হুছেইন ঘৰ নং : 1৮৫৯ বয়স : 56 লিঙ্গ : মহিলা ফটো উপলব্ধ	179 LQZ4443316 নাম : উৰাচিমা বেগম পিতাৰ নাম: উৰাজুল হুছেইন ঘৰ নং : 1৮৫৯ বয়স : 33 লিঙ্গ : মহিলা ফটো উপলব্ধ	180 LQZ0462952 নাম : চৈয়দা কৰিশা বেগম পিতাৰ নাম: উৰাজুল হুছেইন ঘৰ নং : 1৮৫৯ বয়স : 30 লিঙ্গ : মহিলা ফটো উপলব্ধ



181 নাম : নূৰজাহান বেগম স্বামীৰ নাম: তফজুল আলী ঘৰ নং : ১৮৬০ বয়স : 70 লিঙ্গ : মহিলা	LQZ4435272 ফটো উপলব্ধ	182 নাম : বুলবুল হুছেইন পিতাৰ নাম: তফজুল আলি ঘৰ নং : ১৮৬০ বয়স : 50 লিঙ্গ : পুৰুষ	LQZ4435283 ফটো উপলব্ধ	183 নাম : হিবমনি বেগম স্বামীৰ নাম: বুলবুল হুছেইন ঘৰ নং : ১৮৬০ বয়স : 44 লিঙ্গ : মহিলা	LQZ4435294 ফটো উপলব্ধ
184 নাম : ৰাময়তন যাদব পিতাৰ নাম: জয়পাল যাদব ঘৰ নং : ১৮৬১ বয়স : 56 লিঙ্গ : পুৰুষ	LQZ4435318 ফটো উপলব্ধ	185 নাম : ৰাধেশ্যাম যাদব পিতাৰ নাম: ভোগেৰাম যাদব ঘৰ নং : ১৮৬১ বয়স : 54 লিঙ্গ : পুৰুষ	LQZ4435341 ফটো উপলব্ধ	186 নাম : সুমিত্ৰা দেৱী যাদব স্বামীৰ নাম: ৰাময়তন যাদব ঘৰ নং : ১৮৬১ বয়স : 52 লিঙ্গ : মহিলা	LQZ4435329 ফটো উপলব্ধ
187 নাম : তাৰা দেৱী স্বামীৰ নাম: ৰাধেশ্যাম যাদব ঘৰ নং : ১৮৬১ বয়স : 49 লিঙ্গ : মহিলা	LQZ4435330 ফটো উপলব্ধ	188 নাম : হৰি আহিৰ পিতাৰ নাম: ৰাজমঙ্গল আহিৰ ঘৰ নং : ১৮৬১ বয়স : 43 লিঙ্গ : পুৰুষ	LQZ4435307 ফটো উপলব্ধ	189 নাম : নেইনা কুমাৰী পিতাৰ নাম: ৰাময়তন যাদব ঘৰ নং : ১৮৬১ বয়স : 30 লিঙ্গ : মহিলা	LQZ0278119 ফটো উপলব্ধ
190 নাম : সুমন কুমাৰী পিতাৰ নাম: ৰামজতম যাদব ঘৰ নং : ১৮৬১ বয়স : 28 লিঙ্গ : মহিলা	LQZ0278127 ফটো উপলব্ধ	191 নাম : বিকাশ যাদব পিতাৰ নাম: ৰাময়তন যাদব ঘৰ নং : ১৮৬১ বয়স : 26 লিঙ্গ : পুৰুষ	LQZ0278135 ফটো উপলব্ধ	192 নাম : লক্ষ্মন যাদব পিতাৰ নাম: মহিপাল যাদব ঘৰ নং : ১৮৬১ক বয়স : 47 লিঙ্গ : পুৰুষ	LQZ4435352 ফটো উপলব্ধ
193 নাম : ববী দেৱী যাদব স্বামীৰ নাম: লক্ষ্মন যাদব ঘৰ নং : ১৮৬১ক বয়স : 43 লিঙ্গ : মহিলা	LQZ4435363 ফটো উপলব্ধ	194 নাম : অঞ্জলি জ্যোতি বৰদলৈ পিতাৰ নাম: গহীন বৰদলৈ ঘৰ নং : ১৮৬২ বয়স : 40 লিঙ্গ : পুৰুষ	LQZ4435396 ফটো উপলব্ধ	195 নাম : দিপাংকৰ বৰদলৈ পিতাৰ নাম: গহীন বৰদলৈ ঘৰ নং : ১৮৬২ বয়স : 34 লিঙ্গ : পুৰুষ	LQZ0278168 ফটো উপলব্ধ
196 নাম : হেমন্ত বৰদলৈ পিতাৰ নাম: গহীন বৰদলৈ ঘৰ নং : ১৮৬২ বয়স : 31 লিঙ্গ : পুৰুষ	LQZ0278176 ফটো উপলব্ধ	197 নাম : উমা বৰদলৈ স্বামীৰ নাম: কেশৱ বৰদলৈ ঘৰ নং : ১৮৬৩ বয়স : 77 লিঙ্গ : মহিলা	LQZ4435409 ফটো উপলব্ধ	198 নাম : কুমুদ বৰদলৈ পিতাৰ নাম: কেশৱ বৰদলৈ ঘৰ নং : ১৮৬৩ বয়স : 55 লিঙ্গ : পুৰুষ	LQZ4435410 ফটো উপলব্ধ
199 নাম : লিলোৎপল বৰদলৈ পিতাৰ নাম: কেশৱ বৰদলৈ ঘৰ নং : ১৮৬৩ বয়স : 46 লিঙ্গ : পুৰুষ	LQZ4435432 ফটো উপলব্ধ	200 নাম : কঞ্জলতা বৰদলৈ স্বামীৰ নাম: কুমুদ বৰদলৈ ঘৰ নং : ১৮৬৩ বয়স : 40 লিঙ্গ : মহিলা	LQZ4435421 ফটো উপলব্ধ	201 নাম : মমী দাশ বোৰ্ডোলোঈ স্বামীৰ নাম: নীলোৎপল বোৰ্ডোলোঈ ঘৰ নং : 1863 বয়স : 28 লিঙ্গ : মহিলা	LQZ0717173 ফটো উপলব্ধ
202 নাম : উত্তম গিৰি পিতাৰ নাম: চন্দ্ৰ গিৰি ঘৰ নং : ১৮৬৪ বয়স : 63 লিঙ্গ : পুৰুষ	LQZ4435443 ফটো উপলব্ধ	203 নাম : মায়ী গিৰি স্বামীৰ নাম: উত্তম গিৰি ঘৰ নং : ১৮৬৪ বয়স : 51 লিঙ্গ : মহিলা	LQZ4435454 ফটো উপলব্ধ	204 নাম : ৰিংকি গিৰি মাতৃৰ নাম: পবিত্ৰী গিৰি ঘৰ নং : ১৮৬৪ বয়স : 34 লিঙ্গ : মহিলা	LQZ4442653 ফটো উপলব্ধ
205 নাম : ৰাধিকা গিৰি মাতৃৰ নাম: পবিত্ৰী গিৰি ঘৰ নং : ১৮৬৪ বয়স : 31 লিঙ্গ : মহিলা	LQZ4442664 ফটো উপলব্ধ	206 নাম : হেমা গিৰি পিতাৰ নাম: উত্তম গিৰি ঘৰ নং : ১৮৬৪ বয়স : 26 লিঙ্গ : মহিলা	LQZ0463729 ফটো উপলব্ধ	207 নাম : কাঞ্চন গিৰি পিতাৰ নাম: প্ৰেম প্ৰসাদ গিৰি ঘৰ নং : ১৮৬৪ বয়স : 24 লিঙ্গ : মহিলা	LQZ0655688 ফটো উপলব্ধ
208 নাম : অঞ্জলী গিৰি পিতাৰ নাম: উত্তম গিৰি ঘৰ নং : ১৮৬৪ বয়স : 23 লিঙ্গ : মহিলা	LQZ0655662 ফটো উপলব্ধ	209 নাম : পবিত্ৰী গিৰি স্বামীৰ নাম: প্ৰেম প্ৰসাদ গিৰি ঘৰ নং : ১৮৬৪ক বয়স : 45 লিঙ্গ : মহিলা	LQZ4435476 ফটো উপলব্ধ	210 নাম : কুন্তি গিৰী মাতৃৰ নাম: পবিত্ৰী গিৰী ঘৰ নং : ১৮৬৪ক বয়স : 28 লিঙ্গ : মহিলা	LQZ0070219 ফটো উপলব্ধ



<p>211</p> <p>নাম : অন্নদা চেতীয়া স্বামীৰ নাম : ডিব্ৰুগড়ৰ চেতীয়া ঘৰ নং : ১৮৬৫ বয়স : 81 লিঙ্গ : মহিলা</p> <p>ফটো উপলব্ধ</p>	LQZ4435487	<p>212</p> <p>নাম : পবিত্ৰ কুমাৰ ৰাভা পিতাৰ নাম : কেশৱৰ ৰাভা ঘৰ নং : ১৮৬৫ বয়স : 60 লিঙ্গ : পুৰুষ</p> <p>ফটো উপলব্ধ</p>	LQZ4435498	<p>213</p> <p>নাম : ৰীতা কাখাৰ ৰাভা স্বামীৰ নাম : পবিত্ৰ কুমাৰ ৰাভা ঘৰ নং : ১৮৬৫ বয়স : 52 লিঙ্গ : মহিলা</p> <p>ফটো উপলব্ধ</p>	LQZ4435501
<p>214</p> <p>নাম : জিতুল কুমাৰ ৰাভা পিতাৰ নাম : পবিত্ৰ কুমাৰ ৰাভা ঘৰ নং : ১৮৬৫ বয়স : 28 লিঙ্গ : পুৰুষ</p> <p>ফটো উপলব্ধ</p>	LQZ2403896	<p>E 215</p> <p>নাম : নীলিমা বৰ্মন স্বামীৰ নাম : জগন্নাথ বৰ্মন ঘৰ নং : ১৮৬৬ বয়স : 79 লিঙ্গ : মহিলা</p> <p>ফটো উপলব্ধ</p>	LQZ4435523	<p>216</p> <p>নাম : পুলিন বৰ্মন পিতাৰ নাম : জগন্নাথ বৰ্মন ঘৰ নং : ১৮৬৬ বয়স : 51 লিঙ্গ : পুৰুষ</p> <p>ফটো উপলব্ধ</p>	LQZ4435534
<p>217</p> <p>নাম : কুইন বৰ্মন পিতাৰ নাম : জগন্নাথ বৰ্মন ঘৰ নং : ১৮৬৬ বয়স : 48 লিঙ্গ : মহিলা</p> <p>ফটো উপলব্ধ</p>	LQZ4435545	<p>218</p> <p>নাম : বাবুলী বৰ্মন পিতাৰ নাম : জগন্নাথ বৰ্মন ঘৰ নং : ১৮৬৬ বয়স : 46 লিঙ্গ : মহিলা</p> <p>ফটো উপলব্ধ</p>	LQZ4435556	<p>219</p> <p>নাম : ইন্দ্ৰজিত বৰ্মন পিতাৰ নাম : জগন্নাথ বৰ্মন ঘৰ নং : ১৮৬৬ বয়স : 38 লিঙ্গ : পুৰুষ</p> <p>ফটো উপলব্ধ</p>	LQZ4435589
<p>220</p> <p>নাম : নৱ কান্ত কলিতা পিতাৰ নাম : গংগা ৰাম কলিতা ঘৰ নং : ১৮৭৫ বয়স : 77 লিঙ্গ : পুৰুষ</p> <p>ফটো উপলব্ধ</p>	LQZ4435590	<p>221</p> <p>নাম : অনমাই কলিতা স্বামীৰ নাম : নৱ কান্ত কলিতা ঘৰ নং : ১৮৭৫ বয়স : 54 লিঙ্গ : মহিলা</p> <p>ফটো উপলব্ধ</p>	LQZ4435603	<p>222</p> <p>নাম : মনোজ কলিতা পিতাৰ নাম : নৱ কান্ত কলিতা ঘৰ নং : ১৮৭৫ বয়স : 41 লিঙ্গ : পুৰুষ</p> <p>ফটো উপলব্ধ</p>	LQZ4435614
<p>223</p> <p>নাম : নয়ন জ্যোতি কলিতা পিতাৰ নাম : নৱকান্ত কলিতা ঘৰ নং : ১৮৭৫ বয়স : 35 লিঙ্গ : পুৰুষ</p> <p>ফটো উপলব্ধ</p>	LQZ4442619	<p>224</p> <p>নাম : জিতুমনি কলিতা পিতাৰ নাম : নৱ কান্ত কলিতা ঘৰ নং : ১৮৭৫ বয়স : 26 লিঙ্গ : পুৰুষ</p> <p>ফটো উপলব্ধ</p>	LQZ0463984	<p>S 225</p> <p>নাম : বিকাশ খাপা পিতাৰ নাম : ৰঞ্জিত খাপা ঘৰ নং : ১৮৭৫ বয়স : 43 লিঙ্গ : পুৰুষ</p> <p>ফটো উপলব্ধ</p>	LQZ4443292
<p>226</p> <p>নাম : ইন্দিৰা দেৱী স্বামীৰ নাম : বিকাশ খাপা ঘৰ নং : ১৮৭৫ বয়স : 38 লিঙ্গ : মহিলা</p> <p>ফটো উপলব্ধ</p>	LQZ4443305	<p>227</p> <p>নাম : দীনেশ সিং পিতাৰ নাম : ললিত সিং ঘৰ নং : ১৮৭৬ বয়স : 59 লিঙ্গ : পুৰুষ</p> <p>ফটো উপলব্ধ</p>	LQZ4435636	<p>228</p> <p>নাম : বিজয় কুমাৰ সিং পিতাৰ নাম : ললিত সিংহ ঘৰ নং : ১৮৭৬ বয়স : 54 লিঙ্গ : পুৰুষ</p> <p>ফটো উপলব্ধ</p>	LQZ4435647
<p>229</p> <p>নাম : ৰাজবত্ৰী দেৱী স্বামীৰ নাম : বিজয় কুমাৰ সিং ঘৰ নং : ১৮৭৬ বয়স : 50 লিঙ্গ : মহিলা</p> <p>ফটো উপলব্ধ</p>	LQZ4435658	<p>230</p> <p>নাম : লক্ষ্মী কুমাৰী সিং পিতাৰ নাম : বিজয় কুমাৰ সিং ঘৰ নং : ১৮৭৬ বয়স : 29 লিঙ্গ : মহিলা</p> <p>ফটো উপলব্ধ</p>	LQZ0552257	<p>231</p> <p>নাম : ইমদাদৰ ৰহমান চৌধুৰী পিতাৰ নাম : আটাউৰ চৌধুৰী ঘৰ নং : ১৮৭৭ বয়স : 44 লিঙ্গ : পুৰুষ</p> <p>ফটো উপলব্ধ</p>	LQZ4435692
<p>232</p> <p>নাম : শিৰিনা বেগম পিতাৰ নাম : আটাউৰ চৌধুৰী ঘৰ নং : ১৮৭৭ বয়স : 42 লিঙ্গ : মহিলা</p> <p>ফটো উপলব্ধ</p>	LQZ4435705	<p>233</p> <p>নাম : আবিদুৰ ৰহমান চৌধুৰী পিতাৰ নাম : আটাউৰ ৰহমান চৌধুৰী ঘৰ নং : ১৮৭৭ বয়স : 40 লিঙ্গ : পুৰুষ</p> <p>ফটো উপলব্ধ</p>	LQZ4435716	<p>234</p> <p>নাম : পৰিবন নিছা স্বামীৰ নাম : ইয়াজুল হুচেইন ঘৰ নং : ১৮৭৮ বয়স : 61 লিঙ্গ : মহিলা</p> <p>ফটো উপলব্ধ</p>	LQZ4435738
<p>235</p> <p>নাম : গীতা চন্দ স্বামীৰ নাম : বাবুল চন্দ ঘৰ নং : ১৮৮৭ বয়স : 72 লিঙ্গ : মহিলা</p> <p>ফটো উপলব্ধ</p>	LQZ4435761	<p>236</p> <p>নাম : মিনাক্ষী চন্দ পিতাৰ নাম : বাবুল চন্দ ঘৰ নং : ১৮৮৭ বয়স : 52 লিঙ্গ : মহিলা</p> <p>ফটো উপলব্ধ</p>	LQZ4435783	<p>237</p> <p>নাম : উৎপল চন্দ পিতাৰ নাম : বাবুল চন্দ ঘৰ নং : ১৮৮৭ বয়স : 43 লিঙ্গ : পুৰুষ</p> <p>ফটো উপলব্ধ</p>	LQZ4435794
<p>238</p> <p>নাম : মদন কুমাৰ শইকীয়া পিতাৰ নাম : হৰিলাল শইকীয়া ঘৰ নং : ১৮৮৮ বয়স : 57 লিঙ্গ : পুৰুষ</p> <p>ফটো উপলব্ধ</p>	LQZ4435852	<p>239</p> <p>নাম : অন বৰদলৈ চেত্ৰী পিতাৰ নাম : লীলাবাহাদুৰ চেত্ৰী ঘৰ নং : ১৮৮৮ বয়স : 47 লিঙ্গ : মহিলা</p> <p>ফটো উপলব্ধ</p>	LQZ4435841	<p>S 240</p> <p>নাম : বৰ্ণালী হাজৰিকা পিতাৰ নাম : সুৰেন হাজৰিকা ঘৰ নং : ১৮৮৮ বয়স : 43 লিঙ্গ : মহিলা</p> <p>ফটো উপলব্ধ</p>	LQZ4435909



241 নাম : মিতালী হাজৰিকা পিতাৰ নাম : সুৰেন হাজৰিকা ঘৰ নং : ১৮৮৯ বয়স : 43 লিঙ্গ : মহিলা	LQZ4435910 ফটো উপলব্ধ	242 নাম : বিপুল হাজৰিকা পিতাৰ নাম : সুৰেন হাজৰিকা ঘৰ নং : ১৮৮৯ বয়স : 42 লিঙ্গ : পুৰুষ	LQZ4435921 ফটো উপলব্ধ	243 নাম : মদন চন্দ্ৰ দাস পিতাৰ নাম : হালিৰাম দাস ঘৰ নং : ১৮৯২ বয়স : 74 লিঙ্গ : পুৰুষ	LQZ4435954 ফটো উপলব্ধ
244 নাম : কাঞ্চন দাস স্বামীৰ নাম : মদন চন্দ্ৰ দাস ঘৰ নং : ১৮৯২ বয়স : 66 লিঙ্গ : মহিলা	LQZ4435965 ফটো উপলব্ধ	245 নাম : জন্মনি দাস পিতাৰ নাম : মদন চন্দ্ৰ দাস ঘৰ নং : ১৮৯২ বয়স : 43 লিঙ্গ : মহিলা	LQZ4435976 ফটো উপলব্ধ	246 নাম : ভিক্টৰীয়া দাস পিতাৰ নাম : মদন চন্দ্ৰ দাস ঘৰ নং : ১৮৯২ বয়স : 40 লিঙ্গ : মহিলা	LQZ4435987 ফটো উপলব্ধ
247 নাম : অজন্তা দাস পিতাৰ নাম : মদন চন্দ্ৰ দাস ঘৰ নং : ১৮৯২ বয়স : 38 লিঙ্গ : মহিলা	LQZ4435998 ফটো উপলব্ধ	248 নাম : জয়ন্ত দাস পিতাৰ নাম : মদন চন্দ্ৰ দাস ঘৰ নং : ১৮৯২ বয়স : 34 লিঙ্গ : পুৰুষ	LQZ4436004 ফটো উপলব্ধ	249 নাম : চিত্ৰা নাথ স্বামীৰ নাম : জিতেন নাথ ঘৰ নং : ১৮৯৩ বয়স : 62 লিঙ্গ : মহিলা	LQZ4436026 ফটো উপলব্ধ
S 250 নাম : অম্বিকা নাথ পিতাৰ নাম : জিতেন নাথ ঘৰ নং : ১৮৯৩ বয়স : 44 লিঙ্গ : মহিলা	LQZ4436037 ফটো উপলব্ধ	251 নাম : উত্তম নাথ পিতাৰ নাম : জিতেন নাথ ঘৰ নং : ১৮৯৩ বয়স : 42 লিঙ্গ : পুৰুষ	LQZ4436048 ফটো উপলব্ধ	252 নাম : অলকা বৈশ্য নাথ স্বামীৰ নাম : উত্তম কুমাৰ নাথ ঘৰ নং : ১৮৯৩ বয়স : 38 লিঙ্গ : মহিলা	LQZ0462911 ফটো উপলব্ধ
253 নাম : বঞ্জন বৰুৱা পিতাৰ নাম : সৈতান্দ্ৰ নাথ বৰুৱা ঘৰ নং : ১৮৯৪ বয়স : 61 লিঙ্গ : পুৰুষ	LQZ4436060 ফটো উপলব্ধ	254 নাম : মিনাক্ষী বৰুৱা পিতাৰ নাম : বঞ্জন বৰুৱা ঘৰ নং : ১৮৯৪ বয়স : 31 লিঙ্গ : মহিলা	LQZ4436082 ফটো উপলব্ধ	255 নাম : ঋষিকেশ বৰুৱা পিতাৰ নাম : বঞ্জন বৰুৱা ঘৰ নং : ১৮৯৪ বয়স : 26 লিঙ্গ : পুৰুষ	LQZ0278929 ফটো উপলব্ধ
256 নাম : শান্তি দেৱী স্বামীৰ নাম : সুৰেশ সিং ঘৰ নং : ১৮৯৫ বয়স : 68 লিঙ্গ : মহিলা	LQZ4436128 ফটো উপলব্ধ	257 নাম : ৰঞ্জিত সিং পিতাৰ নাম : সুৰেশ সিং ঘৰ নং : ১৮৯৫ বয়স : 52 লিঙ্গ : পুৰুষ	LQZ4436139 ফটো উপলব্ধ	258 নাম : মিন সিং পিতাৰ নাম : সুৰেশ সিং ঘৰ নং : ১৮৯৫ বয়স : 49 লিঙ্গ : মহিলা	LQZ4436140 ফটো উপলব্ধ
259 নাম : হেমা সিং পিতাৰ নাম : সুৰেশ সিং ঘৰ নং : ১৮৯৫ বয়স : 47 লিঙ্গ : মহিলা	LQZ0278978 ফটো উপলব্ধ	260 নাম : আশা সিং পিতাৰ নাম : সুৰেশ সিং ঘৰ নং : ১৮৯৫ বয়স : 41 লিঙ্গ : মহিলা	LQZ4436106 ফটো উপলব্ধ	261 নাম : স্নাতা প্ৰিয়দৰ্শনী স্বামীৰ নাম : ৰনজিত সিং ঘৰ নং : ১৮৯৫ বয়স : 40 লিঙ্গ : মহিলা	LQZ4443258 ফটো উপলব্ধ
262 নাম : পূজা সিং পিতাৰ নাম : সুৰেশ সিং ঘৰ নং : ১৮৯৫ বয়স : 33 লিঙ্গ : মহিলা	LQZ4436093 ফটো উপলব্ধ	263 নাম : নীলিমা ঠাকুৰীয়া স্বামীৰ নাম : দক্ষ ঠাকুৰীয়া ঘৰ নং : ১৮৯৬ বয়স : 68 লিঙ্গ : মহিলা	LQZ4436173 ফটো উপলব্ধ	264 নাম : ধ্ৰুৱজ্যোতি ঠাকুৰীয়া পিতাৰ নাম : দক্ষ ঠাকুৰীয়া ঘৰ নং : ১৮৯৬ বয়স : 42 লিঙ্গ : পুৰুষ	LQZ4436195 ফটো উপলব্ধ
265 নাম : ডলি ঠাকুৰীয়া স্বামীৰ নাম : ধ্ৰুৱজ্যোতি ঠাকুৰীয়া ঘৰ নং : ১৮৯৬ বয়স : 34 লিঙ্গ : মহিলা	LQZ0462838 ফটো উপলব্ধ	266 নাম : সন্ধ্যা শৰ্মা স্বামীৰ নাম : নাৰায়ন শৰ্মা ঘৰ নং : ১৮৯৭ বয়স : 79 লিঙ্গ : মহিলা	LQZ4436242 ফটো উপলব্ধ	267 নাম : পূৰ্বী শৰ্মা পিতাৰ নাম : নাৰায়ন শৰ্মা ঘৰ নং : ১৮৯৭ বয়স : 54 লিঙ্গ : মহিলা	LQZ4436253 ফটো উপলব্ধ
268 নাম : সংগীতা শৰ্মা পিতাৰ নাম : নাৰায়ন শৰ্মা ঘৰ নং : ১৮৯৭ বয়স : 48 লিঙ্গ : মহিলা	LQZ4436264 ফটো উপলব্ধ	269 নাম : মানস শৰ্মা পিতাৰ নাম : নাৰায়ন শৰ্মা ঘৰ নং : ১৮৯৭ বয়স : 44 লিঙ্গ : পুৰুষ	LQZ4436275 ফটো উপলব্ধ	270 নাম : বিনিতা তালকদাৰ স্বামীৰ নাম : মানস শৰ্মা ঘৰ নং : ১৮৯৭ বয়স : 42 লিঙ্গ : মহিলা	LQZ0462713 ফটো উপলব্ধ

271 নাম : গায়ত্ৰী দেৱী স্বামীৰ নাম : প্ৰণৱ কুমাৰ ছেত্ৰী ঘৰ নং : 1897 ক বয়স : 37 লিঙ্গ : মহিলা	EJI0205856 ফটো উপলব্ধ	E 272 নাম : মন বাহাদুৰ চেত্ৰী পিতাৰ নাম : দাদিৰাম চেত্ৰী ঘৰ নং : 1897 ক বয়স : 79 লিঙ্গ : পুৰুষ	LQZ4436286 ফটো উপলব্ধ	273 নাম : প্ৰণৱ কুমাৰ চেত্ৰী পিতাৰ নাম : মন বাহাদুৰ চেত্ৰী ঘৰ নং : 1897 ক বয়স : 49 লিঙ্গ : পুৰুষ	LQZ4436300 ফটো উপলব্ধ
274 নাম : ৰঞ্জিত চেত্ৰী পিতাৰ নাম : মন বাহাদুৰ চেত্ৰী ঘৰ নং : 1897 ক বয়স : 40 লিঙ্গ : পুৰুষ	LQZ4436322 ফটো উপলব্ধ	275 নাম : সৰস্বতী দাস স্বামীৰ নাম : নগেন চন্দ্ৰ দাস ঘৰ নং : 1899 বয়স : 65 লিঙ্গ : মহিলা	LQZ4436377 ফটো উপলব্ধ	276 নাম : ইভা দাস মাতৃৰ নাম : সৰস্বতী দাস ঘৰ নং : 1899 বয়স : 52 লিঙ্গ : মহিলা	LQZ0072868 ফটো উপলব্ধ
277 নাম : মীনা দাস স্বামীৰ নাম : দ্বিজেন দাস ঘৰ নং : 1899 বয়স : 43 লিঙ্গ : মহিলা	LQZ4436399 ফটো উপলব্ধ	278 নাম : বলেন দাস পিতাৰ নাম : নগেন চন্দ্ৰ দাস ঘৰ নং : 1899 বয়স : 42 লিঙ্গ : পুৰুষ	LQZ4436413 ফটো উপলব্ধ	279 নাম : মনিকা তালুকদাৰ স্বামীৰ নাম : বলেন দাস ঘৰ নং : 1899 বয়স : 41 লিঙ্গ : মহিলা	LQZ0072876 ফটো উপলব্ধ
280 নাম : ভাৰ্গৱ দাস মাতৃৰ নাম : মীনা দাস ঘৰ নং : 1899 বয়স : 27 লিঙ্গ : পুৰুষ	LQZ0463554 ফটো উপলব্ধ	281 নাম : ৰোহিত দাস মাতৃৰ নাম : মীনা দাস ঘৰ নং : 1899 বয়স : 26 লিঙ্গ : পুৰুষ	LQZ0553370 ফটো উপলব্ধ	282 নাম : বনু কলিতা স্বামীৰ নাম : লীলাধৰ কলিতা ঘৰ নং : 1901 বয়স : 69 লিঙ্গ : মহিলা	LQZ4436435 ফটো উপলব্ধ
283 নাম : সঞ্জীৱ কলিতা পিতাৰ নাম : লীলাধৰ কলিতা ঘৰ নং : 1901 বয়স : 46 লিঙ্গ : পুৰুষ	LQZ4436446 ফটো উপলব্ধ	284 নাম : ৰাজীৱ কলিতা পিতাৰ নাম : লীলাধৰ কলিতা ঘৰ নং : 1901 বয়স : 43 লিঙ্গ : পুৰুষ	LQZ4436457 ফটো উপলব্ধ	285 নাম : অৰ্চনা কলিতা পিতাৰ নাম : লীলাধৰ কলিতা ঘৰ নং : 1901 বয়স : 41 লিঙ্গ : মহিলা	LQZ4436468 ফটো উপলব্ধ
286 নাম : গিৰিন্দ্ৰ নাথ পিতাৰ নাম : ভোগেশ্বৰ নাথ ঘৰ নং : 1902 বয়স : 55 লিঙ্গ : পুৰুষ	LQZ0464438 ফটো উপলব্ধ	287 নাম : ৰীতা নাথ স্বামীৰ নাম : গিৰিন্দ্ৰ কুমাৰ নাথ ঘৰ নং : 1902 বয়স : 45 লিঙ্গ : মহিলা	LQZ4436480 ফটো উপলব্ধ	288 নাম : কমৰ খানম চৌধুৰী স্বামীৰ নাম : ফজলুল হক চৌধুৰী ঘৰ নং : 1903 বয়স : 75 লিঙ্গ : মহিলা	LQZ4436515 ফটো উপলব্ধ
289 নাম : জয়নাল আবেদিন চৌধুৰী পিতাৰ নাম : ফজলুল হক চৌধুৰী ঘৰ নং : 1903 বয়স : 57 লিঙ্গ : পুৰুষ	LQZ4436526 ফটো উপলব্ধ	290 নাম : জলি চৌধুৰী স্বামীৰ নাম : জয়নাল আবেদিন চৌধুৰী ঘৰ নং : 1903 বয়স : 48 লিঙ্গ : মহিলা	LQZ4436537 ফটো উপলব্ধ	291 নাম : আচৰাফজ জামান চৌধুৰী পিতাৰ নাম : ফজলুল হক চৌধুৰী ঘৰ নং : 1903 বয়স : 47 লিঙ্গ : পুৰুষ	LQZ4436548 ফটো উপলব্ধ
292 নাম : বেগম বেণজীৰ স্বামীৰ নাম : আচৰাফজ জামান চৌধুৰী ঘৰ নং : 1903 বয়স : 41 লিঙ্গ : মহিলা	LQZ4443076 ফটো উপলব্ধ	293 নাম : আছিফ চৰবাৰ চৌধুৰী পিতাৰ নাম : ফজলুল হক চৌধুৰী ঘৰ নং : 1903 বয়স : 40 লিঙ্গ : পুৰুষ	LQZ4436559 ফটো উপলব্ধ	294 নাম : নাছিমা ছুলতানা স্বামীৰ নাম : আছিফ চৰবাৰ চৌধুৰী ঘৰ নং : 1903 বয়স : 30 লিঙ্গ : মহিলা	LQZ4443065 ফটো উপলব্ধ
295 নাম : মেহজেবিন আখতাৰ চৌধুৰী পিতাৰ নাম : জয়নাল আবেদিন চৌধুৰী ঘৰ নং : 1903 বয়স : 28 লিঙ্গ : মহিলা	LQZ2403885 ফটো উপলব্ধ	296 নাম : নৌৰিশ আখতাৰ চৌধুৰী পিতাৰ নাম : জয়নাল আবেদিন চৌধুৰী ঘৰ নং : 1903 বয়স : 26 লিঙ্গ : মহিলা	LQZ0434191 ফটো উপলব্ধ	297 নাম : ৰাতুল বৰ্মন পিতাৰ নাম : থাৰেন বৰ্মন ঘৰ নং : 1908 বয়স : 47 লিঙ্গ : পুৰুষ	LQZ4436571 ফটো উপলব্ধ
298 নাম : ৰূপা বৰ্মন স্বামীৰ নাম : ৰাতুল বৰ্মন ঘৰ নং : 1908 বয়স : 41 লিঙ্গ : মহিলা	LQZ4436582 ফটো উপলব্ধ	299 নাম : সুবোধ চন্দ্ৰ কটকী পিতাৰ নাম : খগেন কটকী ঘৰ নং : 1909 বয়স : 68 লিঙ্গ : পুৰুষ	LQZ4436617 ফটো উপলব্ধ	300 নাম : পুন্যলতা কটকী স্বামীৰ নাম : সুবোধ চন্দ্ৰ কটকী ঘৰ নং : 1909 বয়স : 66 লিঙ্গ : মহিলা	LQZ4436628 ফটো উপলব্ধ



301 নাম : দেৱজিত কটকী পিতাৰ নাম: সুবোধ চন্দ্ৰ কটকী ঘৰ নং : ১৯০৭ বয়স : 45 লিঙ্গ : পুৰুষ	LQZ4436639 ফটো উপলব্ধ	302 নাম : প্ৰণিতা কটকী পিতাৰ নাম: সুবোধ চন্দ্ৰ কটকী ঘৰ নং : ১৯০৭ বয়স : 43 লিঙ্গ : মহিলা	LQZ4436640 ফটো উপলব্ধ	303 নাম : পংকজা কটকী পিতাৰ নাম: সুবোধ চন্দ্ৰ কটকী ঘৰ নং : ১৯০৭ বয়স : 37 লিঙ্গ : মহিলা	LQZ4443327 ফটো উপলব্ধ
304 নাম : প্ৰদীপ কুমাৰ দাস পিতাৰ নাম: ভীৰত দাস ঘৰ নং : ১৯০৮ বয়স : 49 লিঙ্গ : পুৰুষ	LQZ4436651 ফটো উপলব্ধ	305 নাম : ৰীতামনি দাস স্বামীৰ নাম: প্ৰদীপ কুমাৰ দাস ঘৰ নং : ১৯০৮ বয়স : 49 লিঙ্গ : মহিলা	LQZ4436662 ফটো উপলব্ধ	S 306 নাম : অপৰাজিতা দাস পিতাৰ নাম: প্ৰদীপ কুমাৰ দাস ঘৰ নং : ১৯০৮ বয়স : 29 লিঙ্গ : মহিলা	LQZ4442620 ফটো উপলব্ধ
307 নাম : অৰূৰ প্ৰতিম দাস পিতাৰ নাম: প্ৰদীপ কুমাৰ দাস ঘৰ নং : ১৯০৮ বয়স : 26 লিঙ্গ : পুৰুষ	LQZ0552133 ফটো উপলব্ধ	308 নাম : গগন ক্ষত্ৰিয় পিতাৰ নাম: ভগীৰথ ক্ষত্ৰিয় ঘৰ নং : ১৯০৯ বয়স : 64 লিঙ্গ : পুৰুষ	LQZ4436673 ফটো উপলব্ধ	309 নাম : কানন ক্ষত্ৰিয় স্বামীৰ নাম: গগন ক্ষত্ৰিয় ঘৰ নং : ১৯০৯ বয়স : 54 লিঙ্গ : মহিলা	LQZ4436684 ফটো উপলব্ধ
310 নাম : পবিত্ৰ ক্ষত্ৰিয় পিতাৰ নাম: গগন ক্ষত্ৰিয় ঘৰ নং : ১৯০৯ বয়স : 37 লিঙ্গ : পুৰুষ	LQZ4436708 ফটো উপলব্ধ	311 নাম : খৰ্গেশ্বৰ শইকিয়া পিতাৰ নাম: শান্তিৰাম শইকিয়া ঘৰ নং : ১৯১০ বয়স : 73 লিঙ্গ : পুৰুষ	LQZ4436719 ফটো উপলব্ধ	312 নাম : প্ৰতিভা শইকিয়া স্বামীৰ নাম: খৰ্গেশ্বৰ শইকিয়া ঘৰ নং : ১৯১০ বয়স : 68 লিঙ্গ : মহিলা	LQZ4436720 ফটো উপলব্ধ
313 নাম : মাতৃ বৰা পিতাৰ নাম: নমল বৰা ঘৰ নং : ১৯১০ বয়স : 65 লিঙ্গ : মহিলা	LQZ4436775 ফটো উপলব্ধ	314 নাম : জোনটি শইকিয়া পিতাৰ নাম: খৰ্গেশ্বৰ শইকিয়া ঘৰ নং : ১৯১০ বয়স : 41 লিঙ্গ : মহিলা	LQZ4436731 ফটো উপলব্ধ	315 নাম : ভাৰতী শইকিয়া পিতাৰ নাম: খৰ্গেশ্বৰ শইকিয়া ঘৰ নং : ১৯১০ বয়স : 39 লিঙ্গ : মহিলা	LQZ4436742 ফটো উপলব্ধ
316 নাম : পূৰ্বী শইকিয়া পিতাৰ নাম: খৰ্গেশ্বৰ শইকিয়া ঘৰ নং : ১৯১০ বয়স : 38 লিঙ্গ : মহিলা	LQZ4436753 ফটো উপলব্ধ	317 নাম : প্ৰতিমা ডেকা স্বামীৰ নাম: নন্দৰাম ডেকা ঘৰ নং : ১৯১১ বয়স : 60 লিঙ্গ : মহিলা	LQZ4436786 ফটো উপলব্ধ	318 নাম : গৌতম ডেকা পিতাৰ নাম: নন্দৰাম ডেকা ঘৰ নং : ১৯১১ বয়স : 41 লিঙ্গ : পুৰুষ	LQZ4436797 ফটো উপলব্ধ
319 নাম : লক্ষ্যধৰ ডেকা পিতাৰ নাম: নন্দৰাম ডেকা ঘৰ নং : ১৯১১ বয়স : 37 লিঙ্গ : পুৰুষ	LQZ4436800 ফটো উপলব্ধ	320 নাম : গীতাজ্জলী কলিতা স্বামীৰ নাম: গৌতম ডেকা ঘৰ নং : ১৯১১ বয়স : 35 লিঙ্গ : মহিলা	LQZ0521195 ফটো উপলব্ধ	321 নাম : হৰেকৃষ্ণ ডেকা পিতাৰ নাম: নন্দৰাম ডেকা ঘৰ নং : ১৯১১ বয়স : 31 লিঙ্গ : পুৰুষ	LQZ4442904 ফটো উপলব্ধ
322 নাম : ৰজনীকান্ত নাথ পিতাৰ নাম: বুদ্ধকান্ত নাথ ঘৰ নং : ১৯১২ বয়স : 59 লিঙ্গ : পুৰুষ	LQZ4436844 ফটো উপলব্ধ	323 নাম : অৰুণা নাথ স্বামীৰ নাম: ভদ্ৰেশ্বৰ নাথ ঘৰ নং : ১৯১২ বয়স : 49 লিঙ্গ : মহিলা	LQZ4436822 ফটো উপলব্ধ	324 নাম : মমী নাথ পিতাৰ নাম: ভদ্ৰেশ্বৰ নাথ ঘৰ নং : ১৯১২ বয়স : 48 লিঙ্গ : মহিলা	LQZ4436833 ফটো উপলব্ধ
325 নাম : ৰীমলী নাথ পিতাৰ নাম: ৰজনী কান্ত নাথ ঘৰ নং : ১৯১২ বয়স : 35 লিঙ্গ : মহিলা	LQZ0463653 ফটো উপলব্ধ	326 নাম : জিমলী নাথ পিতাৰ নাম: ৰজনী কান্ত নাথ ঘৰ নং : ১৯১২ বয়স : 33 লিঙ্গ : মহিলা	LQZ0464081 ফটো উপলব্ধ	327 নাম : আকাশ বৰবৰুৱা পিতাৰ নাম: ৰিপু বৰবৰুৱা ঘৰ নং : ১৯১২ বয়স : 30 লিঙ্গ : পুৰুষ	LQZ0279877 ফটো উপলব্ধ
328 নাম : জাহ্নবী বৰবৰুৱা পিতাৰ নাম: ৰিপু বৰবৰুৱা ঘৰ নং : ১৯১২ বয়স : 28 লিঙ্গ : মহিলা	LQZ0279919 ফটো উপলব্ধ	329 নাম : হিমাংশু নাথ পিতাৰ নাম: ৰজনী কান্ত নাথ ঘৰ নং : ১৯১২ বয়স : 27 লিঙ্গ : পুৰুষ	LQZ0464750 ফটো উপলব্ধ	330 নাম : ৰিপু বৰবৰুৱা পিতাৰ নাম: মোহন চন্দ্ৰ বৰবৰুৱা ঘৰ নং : ১৯১২ বয়স : 56 লিঙ্গ : পুৰুষ	LQZ4436855 ফটো উপলব্ধ



331	LQZ4436866	ফটো উপলব্ধ	332	LQZ4436877	ফটো উপলব্ধ	333	LQZ4436888	ফটো উপলব্ধ
নাম : নিভা বৰবৰুৱা স্বামীৰ নাম : ৰিপু বৰবৰুৱা ঘৰ নং : ১৯১২ক বয়স : 48 লিঙ্গ : মহিলা			নাম : কিশোৰ কুমাৰ শৰ্মা পিতাৰ নাম : কৰ্ণক শৰ্মা ঘৰ নং : ১৯১৩ বয়স : 64 লিঙ্গ : পুৰুষ			নাম : প্ৰণতি শৰ্মা স্বামীৰ নাম : কিশোৰ শৰ্মা ঘৰ নং : ১৯১৩ বয়স : 56 লিঙ্গ : মহিলা		
E 334	LQZ4436899	ফটো উপলব্ধ	335	LQZ4436902	ফটো উপলব্ধ	336	LQZ4442380	ফটো উপলব্ধ
নাম : কৌশিক শৰ্মা পিতাৰ নাম : কৰ্ণক শৰ্মা ঘৰ নং : ১৯১৩ বয়স : 56 লিঙ্গ : পুৰুষ			নাম : দীপস্বিতা শৰ্মা স্বামীৰ নাম : কৌশিক শৰ্মা ঘৰ নং : ১৯১৩ বয়স : 48 লিঙ্গ : মহিলা			নাম : কৌন্তভ মণি ভৰদ্বাজ পিতাৰ নাম : কিশোৰ শৰ্মা ঘৰ নং : ১৯১৩ বয়স : 32 লিঙ্গ : পুৰুষ		
337	LQZ0552679	ফটো উপলব্ধ	338	LQZ4436924	ফটো উপলব্ধ	339	LQZ4436935	ফটো উপলব্ধ
নাম : কৃষ্ণা ভৰদ্বাজ পিতাৰ নাম : কিশোৰ কুমাৰ শৰ্মা ঘৰ নং : ১৯১৩ বয়স : 30 লিঙ্গ : মহিলা			নাম : মাকন দাস স্বামীৰ নাম : সুৰেন দাস ঘৰ নং : ১৯১৪ বয়স : 63 লিঙ্গ : মহিলা			নাম : ৰিজু দাস পিতাৰ নাম : সুৰেন দাস ঘৰ নং : ১৯১৪ বয়স : 47 লিঙ্গ : মহিলা		
340	LQZ4436946	ফটো উপলব্ধ	341	LQZ0074559	ফটো উপলব্ধ	342	LQZ4436957	ফটো উপলব্ধ
নাম : ৰাজকুমাৰ দাস পিতাৰ নাম : সুৰেন দাস ঘৰ নং : ১৯১৪ বয়স : 44 লিঙ্গ : পুৰুষ			নাম : মুন দাস স্বামীৰ নাম : ৰাজকুমাৰ দাস ঘৰ নং : ১৯১৪ বয়স : 40 লিঙ্গ : মহিলা			নাম : ৰান মনি দাস পিতাৰ নাম : সুৰেন দাস ঘৰ নং : ১৯১৪ বয়স : 39 লিঙ্গ : মহিলা		
343	LQZ0279927	ফটো উপলব্ধ	344	LQZ4436968	ফটো উপলব্ধ	345	LQZ4436979	ফটো উপলব্ধ
নাম : ভাস্কৰ জ্যোতি শইকীয়া পিতাৰ নাম : ভাৰত চন্দ্ৰ শইকীয়া ঘৰ নং : ১৯১৪ বয়স : 35 লিঙ্গ : পুৰুষ			নাম : ভাৰত চন্দ্ৰ শইকীয়া পিতাৰ নাম : লক্ষীৰাম শইকীয়া ঘৰ নং : ১৯১৪ক বয়স : 74 লিঙ্গ : পুৰুষ			নাম : অনপমা শইকীয়া স্বামীৰ নাম : ভাৰত চন্দ্ৰ শইকীয়া ঘৰ নং : ১৯১৪ক বয়স : 64 লিঙ্গ : মহিলা		
346	LQZ4436980	ফটো উপলব্ধ	347	LQZ4436991	ফটো উপলব্ধ	348	LQZ4437007	ফটো উপলব্ধ
নাম : ৰঞ্জনা শইকীয়া পিতাৰ নাম : ভাৰত চন্দ্ৰ শইকীয়া ঘৰ নং : ১৯১৪ক বয়স : 43 লিঙ্গ : মহিলা			নাম : নব কুমাৰ শইকীয়া পিতাৰ নাম : ভাৰত চন্দ্ৰ শইকীয়া ঘৰ নং : ১৯১৪ক বয়স : 39 লিঙ্গ : পুৰুষ			নাম : কবিতা শইকীয়া পিতাৰ নাম : ভাৰত চন্দ্ৰ শইকীয়া ঘৰ নং : ১৯১৪ক বয়স : 37 লিঙ্গ : মহিলা		
# 349	LQZ4437030	ফটো উপলব্ধ	350	LQZ4437052	ফটো উপলব্ধ	351	LQZ4437063	ফটো উপলব্ধ
নাম : গৌতম কোঁৱৰ পিতাৰ নাম : থানৰাম কোঁৱৰ ঘৰ নং : হাট্টিচ নং - 1914 খ বয়স : 39 লিঙ্গ : পুৰুষ			নাম : পৰ্ণিমা নাথ স্বামীৰ নাম : সৰ্বিন নাথ ঘৰ নং : ১৯১৫ বয়স : 59 লিঙ্গ : মহিলা			নাম : জিত নাথ পিতাৰ নাম : চৰ্বিন চন্দ্ৰ নাথ ঘৰ নং : ১৯১৫ বয়স : 44 লিঙ্গ : পুৰুষ		
352	LQZ4437085	ফটো উপলব্ধ	353	LQZ4437096	ফটো উপলব্ধ	354	LQZ4437109	ফটো উপলব্ধ
নাম : চন্দ্ৰভদ্ৰা ভট্টাচাৰ্য্য স্বামীৰ নাম : হীৰেন্দ্ৰ কুমাৰ ভট্টাচাৰ্য্য ঘৰ নং : ১৯১৭ বয়স : 68 লিঙ্গ : মহিলা			নাম : উৎপল ভট্টাচাৰ্য্য পিতাৰ নাম : হীৰেন্দ্ৰ কুমাৰ ভট্টাচাৰ্য্য ঘৰ নং : ১৯১৭ বয়স : 49 লিঙ্গ : পুৰুষ			নাম : জুলি ভট্টাচাৰ্য্য পিতাৰ নাম : ৰাজীৱ কুমাৰ শৰ্মা ঘৰ নং : ১৯১৭ বয়স : 46 লিঙ্গ : মহিলা		
355	LQZ4443032	ফটো উপলব্ধ	356	LQZ0646604	ফটো উপলব্ধ	357	LQZ4437132	ফটো উপলব্ধ
নাম : প্ৰীতি ভট্টাচাৰ্য্য স্বামীৰ নাম : উৎপল ভট্টাচাৰ্য্য ঘৰ নং : ১৯১৭ বয়স : 45 লিঙ্গ : মহিলা			নাম : ভাৰ্গৱ পাঠক পিতাৰ নাম : প্ৰাণজিত পাঠক ঘৰ নং : ১৯১৭ বয়স : 25 লিঙ্গ : পুৰুষ			নাম : মাকন বড়া স্বামীৰ নাম : বকুল বড়া ঘৰ নং : ১৯১৮ বয়স : 72 লিঙ্গ : মহিলা		
358	LQZ4437154	ফটো উপলব্ধ	359	LQZ0465203	ফটো উপলব্ধ	360	LQZ4437165	ফটো উপলব্ধ
নাম : মৃদুল বড়া পিতাৰ নাম : বকুল বড়া ঘৰ নং : ১৯১৮ বয়স : 41 লিঙ্গ : পুৰুষ			নাম : পূজা বড়া স্বামীৰ নাম : মৃদুল বড়া ঘৰ নং : ১৯১৮ বয়স : 38 লিঙ্গ : মহিলা			নাম : অকন শৰ্মা পিতাৰ নাম : প্ৰমোদ শৰ্মা ঘৰ নং : ১৯১৯ বয়স : 66 লিঙ্গ : পুৰুষ		



361 নাম : নৰ্মদা দেৱী স্বামীৰ নাম: অকন শৰ্মা ঘৰ নং : ১৯১৯ বয়স : 59 লিঙ্গ : মহিলা	LQZ4437176 ফটো উপলব্ধ	362 নাম : মৃদলা শৰ্মা স্বামীৰ নাম: অকন শৰ্মা ঘৰ নং : ১৯১৯ বয়স : 42 লিঙ্গ : মহিলা	LQZ4437187 ফটো উপলব্ধ	363 নাম : মিনাক্ষী শৰ্মা স্বামীৰ নাম: অকন শৰ্মা ঘৰ নং : ১৯১৯ বয়স : 38 লিঙ্গ : মহিলা	LQZ4437201 ফটো উপলব্ধ
364 নাম : মানৱজ্যোতি শৰ্মা পিতাৰ নাম: অকন শৰ্মা ঘৰ নং : ১৯১৯ বয়স : 33 লিঙ্গ : পুৰুষ	LQZ4437212 ফটো উপলব্ধ	365 নাম : প্ৰদীপ কুমাৰ শৰ্মা পিতাৰ নাম: হৰগোবিন্দ শৰ্মা ঘৰ নং : ১৯১৯ক বয়স : 64 লিঙ্গ : পুৰুষ	LQZ4437223 ফটো উপলব্ধ	366 নাম : অনিমা দেৱী স্বামীৰ নাম: প্ৰদীপ কুমাৰ শৰ্মা ঘৰ নং : ১৯১৯ক বয়স : 57 লিঙ্গ : মহিলা	LQZ4437234 ফটো উপলব্ধ
367 নাম : ভাস্কৰজ্যোতি শৰ্মা পিতাৰ নাম: প্ৰদীপ কুমাৰ শৰ্মা ঘৰ নং : ১৯১৯ক বয়স : 30 লিঙ্গ : পুৰুষ	LQZ0074617 ফটো উপলব্ধ	368 নাম : ত্ৰিদীপ কুমাৰ শৰ্মা পিতাৰ নাম: প্ৰদীপ কুমাৰ শৰ্মা ঘৰ নং : ১৯১৯ক বয়স : 28 লিঙ্গ : পুৰুষ	LQZ0074625 ফটো উপলব্ধ	369 নাম : প্ৰণৱ কুমাৰ বৈশ্য পিতাৰ নাম: মোহন বৈশ্য ঘৰ নং : ১৯২০ বয়স : 61 লিঙ্গ : পুৰুষ	LQZ4437245 ফটো উপলব্ধ
370 নাম : চেকচনা বৰুৱা পিতাৰ নাম: হেমৰাম বৰুৱা ঘৰ নং : ১৯২০ বয়স : 56 লিঙ্গ : পুৰুষ	LQZ0524025 ফটো উপলব্ধ	371 নাম : কৰবী বৈশ্য স্বামীৰ নাম: প্ৰণৱ কুমাৰ বৈশ্য ঘৰ নং : ১৯২০ বয়স : 55 লিঙ্গ : মহিলা	LQZ4437256 ফটো উপলব্ধ	372 নাম : পাৰ্থ প্ৰতীম বৈশ্য পিতাৰ নাম: প্ৰণৱ কুমাৰ বৈশ্য ঘৰ নং : ১৯২০ বয়স : 35 লিঙ্গ : পুৰুষ	LQZ4443338 ফটো উপলব্ধ
373 নাম : ধৃতি শিখা বৈশ্য পিতাৰ নাম: প্ৰণৱ কুমাৰ বৈশ্য ঘৰ নং : ১৯২০ বয়স : 31 লিঙ্গ : মহিলা	LQZ4443349 ফটো উপলব্ধ	374 নাম : চেৰিন লামা হাজং স্বামীৰ নাম: উৎপল হাজং ঘৰ নং : ১৯২০ বয়স : 29 লিঙ্গ : মহিলা	LQZ0523746 ফটো উপলব্ধ	375 নাম : দীনবন্ধু দাস পিতাৰ নাম: গিৰীশ দাস ঘৰ নং : ১৯২০ক বয়স : 59 লিঙ্গ : পুৰুষ	LQZ4437267 ফটো উপলব্ধ
376 নাম : দিলীপী দাস স্বামীৰ নাম: দীনবন্ধু দাস ঘৰ নং : ১৯২০ক বয়স : 49 লিঙ্গ : মহিলা	LQZ4437278 ফটো উপলব্ধ	377 নাম : পম্পী দাস পিতাৰ নাম: দীনবন্ধু দাস ঘৰ নং : ১৯২০ক বয়স : 31 লিঙ্গ : মহিলা	LQZ4442675 ফটো উপলব্ধ	378 নাম : টিংকু দাস পিতাৰ নাম: দীনবন্ধু দাস ঘৰ নং : ১৯২০ক বয়স : 29 লিঙ্গ : পুৰুষ	LQZ4442686 ফটো উপলব্ধ
379 নাম : বিমলেন্দ্ৰ শৰ্মা পিতাৰ নাম: ৰত্নেশ্বৰ শৰ্মা ঘৰ নং : ১৯২১ বয়স : 75 লিঙ্গ : পুৰুষ	LQZ4437289 ফটো উপলব্ধ	380 নাম : অঞ্জু দেৱী স্বামীৰ নাম: বিমলেন্দ্ৰ শৰ্মা ঘৰ নং : ১৯২১ বয়স : 72 লিঙ্গ : মহিলা	LQZ4437290 ফটো উপলব্ধ	381 নাম : নন্দন বিকাশ শৰ্মা পিতাৰ নাম: বিমলেন্দ্ৰ শৰ্মা ঘৰ নং : ১৯২১ বয়স : 40 লিঙ্গ : পুৰুষ	LQZ4437303 ফটো উপলব্ধ
382 নাম : নগেন্দ্ৰনাথ ভট্টাচাৰ্য্য পিতাৰ নাম: ৰঘুনাথ ভট্টাচাৰ্য্য ঘৰ নং : ১৯২২ বয়স : 75 লিঙ্গ : পুৰুষ	LQZ4437347 ফটো উপলব্ধ	383 নাম : সবিতা ভট্টাচাৰ্য্য স্বামীৰ নাম: নগেন্দ্ৰনাথ ভট্টাচাৰ্য্য ঘৰ নং : ১৯২২ বয়স : 64 লিঙ্গ : মহিলা	LQZ4437358 ফটো উপলব্ধ	384 নাম : গীতাজলী ভট্টাচাৰ্য্য পিতাৰ নাম: নগেন্দ্ৰনাথ ভট্টাচাৰ্য্য ঘৰ নং : ১৯২২ বয়স : 45 লিঙ্গ : মহিলা	LQZ4437369 ফটো উপলব্ধ
385 নাম : মুণালিনী ভট্টাচাৰ্য্য পিতাৰ নাম: নগেন্দ্ৰনাথ ভট্টাচাৰ্য্য ঘৰ নং : ১৯২২ বয়স : 43 লিঙ্গ : মহিলা	LQZ4437370 ফটো উপলব্ধ	386 নাম : জ্যতিময় ভট্টাচাৰ্য্য পিতাৰ নাম: নগেন্দ্ৰনাথ ভট্টাচাৰ্য্য ঘৰ নং : ১৯২২ বয়স : 41 লিঙ্গ : পুৰুষ	LQZ4437381 ফটো উপলব্ধ	387 নাম : মৃদল ভট্টাচাৰ্য্য পিতাৰ নাম: নগেন্দ্ৰ নাথ ভট্টাচাৰ্য্য ঘৰ নং : ১৯২২ বয়স : 35 লিঙ্গ : পুৰুষ	LQZ4443361 ফটো উপলব্ধ
388 নাম : বৃষ্টি বানী শৰ্মা স্বামীৰ নাম: জ্যোতিময় ভট্টাচাৰ্য্য ঘৰ নং : ১৯২২ বয়স : 34 লিঙ্গ : মহিলা	LQZ0463703 ফটো উপলব্ধ	E 389 নাম : ভাৰতী ৰাভা স্বামীৰ নাম: যদু ৰাভা ঘৰ নং : ১৯২৩ বয়স : 68 লিঙ্গ : মহিলা	LQZ4437450 ফটো উপলব্ধ	390 নাম : আঘোনী ৰাভা স্বামীৰ নাম: অনিল ৰাভা ঘৰ নং : ১৯২৩ বয়স : 48 লিঙ্গ : মহিলা	LQZ4437483 ফটো উপলব্ধ



391 নাম : জন ৰাভা স্বামীৰ নাম: সুনীল ৰাভা ঘৰ নং : ১৯২৩ বয়স : 44 লিঙ্গ : মহিলা	LQZ4437472 ফটো উপলব্ধ	392 নাম : সমৰ ৰাভা পিতাৰ নাম: যদু ৰাভা ঘৰ নং : ১৯২৩ বয়স : 40 লিঙ্গ : পুৰুষ	LQZ4437507 ফটো উপলব্ধ	393 নাম : নিতা ৰাভা স্বামীৰ নাম: সমৰ ৰাভা ঘৰ নং : ১৯২৩ বয়স : 36 লিঙ্গ : মহিলা	LQZ0463307 ফটো উপলব্ধ
394 নাম : সংগীতা ৰাভা পিতাৰ নাম: চুনিল ৰাভা ঘৰ নং : ১৯২৩ বয়স : 28 লিঙ্গ : মহিলা	LQZ0463331 ফটো উপলব্ধ	395 নাম : নয়ন ৰাভা পিতাৰ নাম: চুনিল ৰাভা ঘৰ নং : ১৯২৩ বয়স : 27 লিঙ্গ : পুৰুষ	LQZ0463364 ফটো উপলব্ধ	396 নাম : ৰাঘব হালৈ পিতাৰ নাম: নৰোৰাম হালৈ ঘৰ নং : ১৯২৫ বয়স : 68 লিঙ্গ : পুৰুষ	LQZ4437529 ফটো উপলব্ধ
397 নাম : ৰমেশ চন্দ্ৰ হালৈ পিতাৰ নাম: চন্দ্ৰ কান্ত হালৈ ঘৰ নং : ১৯২৫ বয়স : 61 লিঙ্গ : পুৰুষ	LQZ4443021 ফটো উপলব্ধ	398 নাম : সংগীতা হালৈ পিতাৰ নাম: ৰাঘব হালৈ ঘৰ নং : ১৯২৫ বয়স : 39 লিঙ্গ : মহিলা	LQZ4437530 ফটো উপলব্ধ	399 নাম : কুইন হালৈ পিতাৰ নাম: ৰাঘব হালৈ ঘৰ নং : ১৯২৫ বয়স : 34 লিঙ্গ : মহিলা	LQZ4443010 ফটো উপলব্ধ
E 400 নাম : বিনদা মণ্ডল স্বামীৰ নাম: বনেশ্বৰ মণ্ডল ঘৰ নং : ১৯২৬ বয়স : 68 লিঙ্গ : মহিলা	LQZ4437552 ফটো উপলব্ধ	401 নাম : বিশ্বজিত হালৈ পিতাৰ নাম: মহেশচন্দ্ৰ হালৈ ঘৰ নং : ১৯২৮ বয়স : 40 লিঙ্গ : পুৰুষ	LQZ4437596 ফটো উপলব্ধ	402 নাম : বিনীতা হালৈ পিতাৰ নাম: মহেশ চন্দ্ৰ হালৈ ঘৰ নং : ১৯২৮ বয়স : 35 লিঙ্গ : মহিলা	LQZ4443247 ফটো উপলব্ধ
403 নাম : বনজিত হালৈ পিতাৰ নাম: মহেশ চন্দ্ৰ হালৈ ঘৰ নং : ১৯২৮ বয়স : 33 লিঙ্গ : পুৰুষ	LQZ4437609 ফটো উপলব্ধ	404 নাম : অৰুণিমা বৰা স্বামীৰ নাম: ৰজনী বৰা ঘৰ নং : ১৯২৮ক বয়স : 48 লিঙ্গ : মহিলা	LQZ4443134 ফটো উপলব্ধ	405 নাম : পবিত্ৰী দাস স্বামীৰ নাম: বাৰেন্দ্ৰ কুমাৰ দাস ঘৰ নং : ১৯২৯ বয়স : 67 লিঙ্গ : মহিলা	LQZ4437621 ফটো উপলব্ধ
406 নাম : গীতাজলি দাস পিতাৰ নাম: বাৰেন্দ্ৰ কুমাৰ দাস ঘৰ নং : ১৯২৯ বয়স : 46 লিঙ্গ : মহিলা	LQZ4437632 ফটো উপলব্ধ	407 নাম : ৰূপাঞ্জলী দাস পিতাৰ নাম: বাৰেন্দ্ৰ কুমাৰ দাস ঘৰ নং : ১৯২৯ বয়স : 44 লিঙ্গ : মহিলা	LQZ4437643 ফটো উপলব্ধ	S 408 নাম : সমৰজিত দাস পিতাৰ নাম: বাৰেন্দ্ৰ কুমাৰ দাস ঘৰ নং : ১৯২৯ বয়স : 41 লিঙ্গ : পুৰুষ	LQZ4437654 ফটো উপলব্ধ
# 409 নাম : পূজা বৰা মাতৃৰ নাম: অৰুণিমা বৰা ঘৰ নং : ১৯৩১ বয়স : 28 লিঙ্গ : মহিলা	LQZ0280156 ফটো উপলব্ধ	410 নাম : গীতা বৰ্মন স্বামীৰ নাম: নাৰায়ন বৰ্মন ঘৰ নং : ১৯৩১ বয়স : 64 লিঙ্গ : মহিলা	LQZ4437723 ফটো উপলব্ধ	411 নাম : সত্যজিত বৰ্মন পিতাৰ নাম: নাৰায়ন বৰ্মন ঘৰ নং : ১৯৩১ বয়স : 46 লিঙ্গ : পুৰুষ	LQZ4437745 ফটো উপলব্ধ
412 নাম : হেমেন বৰ্মন পিতাৰ নাম: নাৰায়ন বৰ্মন ঘৰ নং : ১৯৩১ বয়স : 44 লিঙ্গ : পুৰুষ	LQZ4437734 ফটো উপলব্ধ	413 নাম : পুনালী দাস পিতাৰ নাম: মহানন্দ দাস ঘৰ নং : 1931 বাই লেন নং 1 বয়স : 38 লিঙ্গ : মহিলা	DZN2435474 ফটো উপলব্ধ	414 নাম : বিনীতা ফুকন স্বামীৰ নাম: সত্যেন্দ্ৰ ফুকন ঘৰ নং : ১৯৩২ বয়স : 59 লিঙ্গ : মহিলা	LQZ4437767 ফটো উপলব্ধ
415 নাম : মনোজ কুমাৰ ফুকন মাতৃৰ নাম: বিনীতা ফুকন ঘৰ নং : ১৯৩২ বয়স : 26 লিঙ্গ : পুৰুষ	LQZ0280289 ফটো উপলব্ধ	416 নাম : সুস্মিতা বঢ়াগোহাঁই ফুকন স্বামীৰ নাম: মনোজ কুমাৰ ফুকন ঘৰ নং : ১৯৩২ বয়স : 26 লিঙ্গ : মহিলা	LQZ0463232 ফটো উপলব্ধ	417 নাম : মীনা দেৱী স্বামীৰ নাম: অজিত শৰ্মা ঘৰ নং : ১৯৩৩ বয়স : 68 লিঙ্গ : মহিলা	LQZ4437778 ফটো উপলব্ধ
418 নাম : বনালী শৰ্মা পিতাৰ নাম: অজিত শৰ্মা ঘৰ নং : ১৯৩৩ বয়স : 45 লিঙ্গ : মহিলা	LQZ4437789 ফটো উপলব্ধ	419 নাম : তুলিকা শৰ্মা পিতাৰ নাম: অজিত শৰ্মা ঘৰ নং : ১৯৩৩ বয়স : 43 লিঙ্গ : মহিলা	LQZ4437790 ফটো উপলব্ধ	420 নাম : অনিন্দীতা শৰ্মা পিতাৰ নাম: অজিত শৰ্মা ঘৰ নং : ১৯৩৩ বয়স : 40 লিঙ্গ : মহিলা	LQZ4437803 ফটো উপলব্ধ

421 নাম : মনজিত শৰ্মা পিতাৰ নাম: আজিত শৰ্মা ঘৰ নং : ১৯৩৩ বয়স : 38 লিঙ্গ : পুৰুষ	LQZ4437814 ফটো উপলব্ধ	422 নাম : মনোজ কুমাৰ শৰ্মা পিতাৰ নাম: জীৱেশ্বৰ শৰ্মা ঘৰ নং : ১৯৩৪ বয়স : 53 লিঙ্গ : পুৰুষ	LQZ4443043 ফটো উপলব্ধ	423 নাম : অনপ শৰ্মা পিতাৰ নাম: ৰজনীকান্ত শৰ্মা ঘৰ নং : ১৯৩৪ বয়স : 52 লিঙ্গ : পুৰুষ	LQZ4437869 ফটো উপলব্ধ
424 নাম : ৰজিতা কুমাৰী দেৱী স্বামীৰ নাম: মনোজ কুমাৰ শৰ্মা ঘৰ নং : ১৯৩৪ বয়স : 39 লিঙ্গ : মহিলা	LQZ4443054 ফটো উপলব্ধ	E 425 নাম : প্ৰদীপ শৰ্মা পিতাৰ নাম: কালীচৰণ শৰ্মা ঘৰ নং : ১৯৩৬ বয়স : 64 লিঙ্গ : পুৰুষ	LQZ4437916 ফটো উপলব্ধ	426 নাম : নিৰ্মালী দেৱী স্বামীৰ নাম: প্ৰদীপ শৰ্মা ঘৰ নং : ১৯৩৬ বয়স : 58 লিঙ্গ : মহিলা	LQZ4437927 ফটো উপলব্ধ
427 নাম : প্ৰাণজ্যোতি শৰ্মা পিতাৰ নাম: কালীচৰণ শৰ্মা ঘৰ নং : ১৯৩৬ বয়স : 48 লিঙ্গ : পুৰুষ	LQZ4437950 ফটো উপলব্ধ	428 নাম : অনিমা দত্ত স্বামীৰ নাম: ধৰণীধৰ দত্ত ঘৰ নং : ১৯৩৭ বয়স : 64 লিঙ্গ : মহিলা	LQZ4437972 ফটো উপলব্ধ	429 নাম : অৰুন ৰায় পিতাৰ নাম: হৰশঙ্কৰ ৰায় ঘৰ নং : ১৯৩৭ বয়স : 52 লিঙ্গ : পুৰুষ	LQZ0633115 ফটো উপলব্ধ
430 নাম : বন্তি এস পিল্লাই স্বামীৰ নাম: সুৰেন্দ্ৰন পিল্লাই ঘৰ নং : ১৯৩৭ বয়স : 46 লিঙ্গ : মহিলা	LQZ4442937 ফটো উপলব্ধ	431 নাম : পংকজ দত্ত পিতাৰ নাম: ধৰণীধৰ দত্ত ঘৰ নং : ১৯৩৭ বয়স : 41 লিঙ্গ : পুৰুষ	LQZ4437994 ফটো উপলব্ধ	432 নাম : অনিতা দেৱী স্বামীৰ নাম: অৰুন ৰায় ঘৰ নং : ১৯৩৭ বয়স : 40 লিঙ্গ : মহিলা	LQZ0633107 ফটো উপলব্ধ
433 নাম : ববিতা দত্তা স্বামীৰ নাম: পংকজ দত্তা ঘৰ নং : ১৯৩৭ বয়স : 33 লিঙ্গ : মহিলা	LQZ0383802 ফটো উপলব্ধ	434 নাম : এচ সুজিত মাতৃৰ নাম: বন্তি দত্ত পিল্লাই ঘৰ নং : ১৯৩৭ বয়স : 27 লিঙ্গ : পুৰুষ	LQZ0075358 ফটো উপলব্ধ	435 নাম : কৌশল্যা কুমাৰী দাস স্বামীৰ নাম: সুৰেন্দ্ৰ কুমাৰ দাস ঘৰ নং : ১৯৩৮ বয়স : 73 লিঙ্গ : মহিলা	LQZ4438022 ফটো উপলব্ধ
#2 436 নাম : দীপক কুমাৰ দাস পিতাৰ নাম: সুৰেন্দ্ৰ কুমাৰ দাস ঘৰ নং : হাউচ নং 14 বয়স : 53 লিঙ্গ : পুৰুষ	LQZ4438033 ফটো উপলব্ধ	437 নাম : অপূৰ্ব দাস পিতাৰ নাম: সুৰেন্দ্ৰ কুমাৰ দাস ঘৰ নং : ১৯৩৮ বয়স : 48 লিঙ্গ : পুৰুষ	LQZ4438044 ফটো উপলব্ধ	#2 438 নাম : অপূৰ্বা ভূৰালী দাস স্বামীৰ নাম: দীপক কুমাৰ দাস ঘৰ নং : হাউচ নং 15 বয়স : 47 লিঙ্গ : মহিলা	LQZ4438055 ফটো উপলব্ধ
439 নাম : ৰীমা ডেকা দাস স্বামীৰ নাম: অপূৰ্ব দাস ঘৰ নং : ১৯৩৮ বয়স : 37 লিঙ্গ : মহিলা	LQZ0075366 ফটো উপলব্ধ	440 নাম : লিজা শৰ্মা পিতাৰ নাম: বিমল শৰ্মা ঘৰ নং : ১৯৩৮ক বয়স : 25 লিঙ্গ : মহিলা	LQZ0552125 ফটো উপলব্ধ	441 নাম : নিশিতা শৰ্মা পিতাৰ নাম: বিমল শৰ্মা ঘৰ নং : 1938ক বয়স : 20 লিঙ্গ : মহিলা	EJ10026484 ফটো উপলব্ধ
442 নাম : বিমল শৰ্মা পিতাৰ নাম: নগেন শৰ্মা ঘৰ নং : ১৯৩৮ক বয়স : 60 লিঙ্গ : পুৰুষ	LQZ4438066 ফটো উপলব্ধ	443 নাম : নিজৰা দাস শৰ্মা স্বামীৰ নাম: বিমল শৰ্মা ঘৰ নং : ১৯৩৮ক বয়স : 52 লিঙ্গ : মহিলা	LQZ4438077 ফটো উপলব্ধ	444 নাম : তিলোমা হীৰা স্বামীৰ নাম: বাণেশ্বৰ হীৰা ঘৰ নং : ১৯৩৯ বয়স : 61 লিঙ্গ : মহিলা	LQZ4438099 ফটো উপলব্ধ
445 নাম : মনো হীৰা স্বামীৰ নাম: ৰঞ্জু হীৰা ঘৰ নং : ১৯৩৯ বয়স : 45 লিঙ্গ : মহিলা	LQZ4438135 ফটো উপলব্ধ	446 নাম : জ্যোতি হীৰা পিতাৰ নাম: বাণেশ্বৰ হীৰা ঘৰ নং : ১৯৩৯ বয়স : 43 লিঙ্গ : পুৰুষ	LQZ4438113 ফটো উপলব্ধ	447 নাম : জেবেশ্বৰ ৰাভা পিতাৰ নাম: প্ৰমোদ চন্দ্ৰ ৰাভা ঘৰ নং : ১৯৩৯ বয়স : 41 লিঙ্গ : পুৰুষ	LQZ0645945 ফটো উপলব্ধ
448 নাম : জিন্টু হীৰা পিতাৰ নাম: বাণেশ্বৰ হীৰা ঘৰ নং : ১৯৩৯ বয়স : 41 লিঙ্গ : পুৰুষ	LQZ4438124 ফটো উপলব্ধ	449 নাম : মিন্টু হীৰা পিতাৰ নাম: বাণেশ্বৰ হীৰা ঘৰ নং : ১৯৩৯ বয়স : 39 লিঙ্গ : পুৰুষ	LQZ4438146 ফটো উপলব্ধ	450 নাম : মিনাক্ষী ৰাভা স্বামীৰ নাম: জেবেশ্বৰ ৰাভা ঘৰ নং : ১৯৩৯ বয়স : 33 লিঙ্গ : মহিলা	LQZ0646067 ফটো উপলব্ধ

451 নাম : অনশিখা হীৰা স্বামীৰ নাম: জোনটি হীৰা ঘৰ নং : ১৯৩৯ বয়স : 32 লিঙ্গ : মহিলা	LQZ0075408 ফটো উপলব্ধ	452 নাম : দিপাংকৰ কুশ্যাপ পিতাৰ নাম: বঞ্জু হীৰা ঘৰ নং : ১৯৩৯ বয়স : 28 লিঙ্গ : পুৰুষ	LQZ0464032 ফটো উপলব্ধ	E 453 নাম : বীণা হালৈ স্বামীৰ নাম: দ্বীপেন হালৈ ঘৰ নং : ১৯৪০ বয়স : 69 লিঙ্গ : মহিলা	LQZ4438168 ফটো উপলব্ধ
454 নাম : কুলেন হালৈ পিতাৰ নাম: দ্বীপেন হালৈ ঘৰ নং : ১৯৪০ বয়স : 51 লিঙ্গ : পুৰুষ	LQZ4438179 ফটো উপলব্ধ	455 নাম : হিত হালৈ পিতাৰ নাম: দ্বীপেন হালৈ ঘৰ নং : ১৯৪০ বয়স : 44 লিঙ্গ : পুৰুষ	LQZ4438191 ফটো উপলব্ধ	456 নাম : বমেন হালৈ পিতাৰ নাম: দ্বীপেন হালৈ ঘৰ নং : ১৯৪০ বয়স : 43 লিঙ্গ : পুৰুষ	LQZ4438180 ফটো উপলব্ধ
457 নাম : মানসী হালৈ স্বামীৰ নাম: বমেন হালৈ ঘৰ নং : ১৯৪০ বয়স : 41 লিঙ্গ : মহিলা	LQZ4443112 ফটো উপলব্ধ	458 নাম : পৰমেশ্বৰ ডেকা পিতাৰ নাম: কল্যাণ ডেকা ঘৰ নং : ১৯৪১ বয়স : 68 লিঙ্গ : পুৰুষ	LQZ4438204 ফটো উপলব্ধ	459 নাম : মনোমতী ডেকা স্বামীৰ নাম: পৰমেশ্বৰ ডেকা ঘৰ নং : ১৯৪১ বয়স : 62 লিঙ্গ : মহিলা	LQZ4438215 ফটো উপলব্ধ
460 নাম : পম কুমাৰ ডেকা পিতাৰ নাম: পৰমেশ্বৰ ডেকা ঘৰ নং : ১৯৪১ বয়স : 44 লিঙ্গ : পুৰুষ	LQZ4438226 ফটো উপলব্ধ	461 নাম : গীতিকা বৈশ্য ডেকা স্বামীৰ নাম: পম কুমাৰ ডেকা ঘৰ নং : ১৯৪১ বয়স : 44 লিঙ্গ : মহিলা	LQZ4442404 ফটো উপলব্ধ	462 নাম : পৰাগ জ্যোতি ডেকা পিতাৰ নাম: পৰমেশ্বৰ ডেকা ঘৰ নং : ১৯৪১ বয়স : 40 লিঙ্গ : পুৰুষ	LQZ4438237 ফটো উপলব্ধ
463 নাম : বনশ্ৰী অধিকাৰী স্বামীৰ নাম: পৰাগ জ্যোতি ডেকা ঘৰ নং : ১৯৪১ বয়স : 39 লিঙ্গ : মহিলা	LQZ0462895 ফটো উপলব্ধ	464 নাম : সুৰামনি সিংহ পিতাৰ নাম: গান্ধী সিংহ ঘৰ নং : ১৯৪২ বয়স : 73 লিঙ্গ : পুৰুষ	LQZ4438259 ফটো উপলব্ধ	465 নাম : চানাহাষ্টি সিংহ স্বামীৰ নাম: সুৰামনি সিংহ ঘৰ নং : ১৯৪২ বয়স : 61 লিঙ্গ : মহিলা	LQZ4438260 ফটো উপলব্ধ
466 নাম : মনিধন সিংহ পিতাৰ নাম: সুৰামনি সিংহ ঘৰ নং : ১৯৪২ বয়স : 46 লিঙ্গ : পুৰুষ	LQZ4438271 ফটো উপলব্ধ	467 নাম : মঞ্জু বালু দেৱী স্বামীৰ নাম: মনিধন সিংহ ঘৰ নং : ১৯৪২ বয়স : 42 লিঙ্গ : মহিলা	LQZ0075648 ফটো উপলব্ধ	468 নাম : চন্দ্ৰধৰ সিংহ পিতাৰ নাম: সুৰামনি সিংহ ঘৰ নং : ১৯৪২ বয়স : 38 লিঙ্গ : পুৰুষ	LQZ4438282 ফটো উপলব্ধ
469 নাম : মনিকা সিংহ স্বামীৰ নাম: চন্দ্ৰ ধৰ সিংহ ঘৰ নং : 1942 বয়স : 35 লিঙ্গ : মহিলা	EJI0037986 ফটো উপলব্ধ	E 470 নাম : ব্ৰজমণি সিংহ পিতাৰ নাম: পুল্লসি সিংহ ঘৰ নং : ১৯৪৪ বয়স : 75 লিঙ্গ : পুৰুষ	LQZ4438293 ফটো উপলব্ধ	471 নাম : বীণা দেৱী স্বামীৰ নাম: ব্ৰজমণি সিংহ ঘৰ নং : ১৯৪৪ বয়স : 63 লিঙ্গ : মহিলা	LQZ4438306 ফটো উপলব্ধ
472 নাম : উপেন্দ্ৰ কুমাৰ বৰ্মন পিতাৰ নাম: শৰিত চন্দ্ৰ বৰ্মন ঘৰ নং : ১৯৪৪ বয়স : 50 লিঙ্গ : পুৰুষ	LQZ4442948 ফটো উপলব্ধ	473 নাম : বিক্ৰম সিংহ পিতাৰ নাম: ব্ৰজমণি সিংহ ঘৰ নং : ১৯৪৪ বয়স : 45 লিঙ্গ : পুৰুষ	LQZ4438328 ফটো উপলব্ধ	474 নাম : শোভা দেৱী বৰ্মন স্বামীৰ নাম: উপেন্দ্ৰ কুমাৰ বৰ্মন ঘৰ নং : ১৯৪৪ বয়স : 44 লিঙ্গ : মহিলা	LQZ4442959 ফটো উপলব্ধ
475 নাম : কিচন সিংহ পিতাৰ নাম: ব্ৰজমণি সিংহ ঘৰ নং : ১৯৪৪ বয়স : 44 লিঙ্গ : পুৰুষ	LQZ4438317 ফটো উপলব্ধ	476 নাম : বেমাচা দেৱী স্বামীৰ নাম: দ্বীপ সিংহ ঘৰ নং : ১৯৪৪ বয়স : 43 লিঙ্গ : মহিলা	LQZ0462853 ফটো উপলব্ধ	477 নাম : ববী দেৱী স্বামীৰ নাম: কিচন সিংহ ঘৰ নং : ১৯৪৪ বয়স : 42 লিঙ্গ : মহিলা	LQZ4438340 ফটো উপলব্ধ
478 নাম : দ্বীপ সিংহ পিতাৰ নাম: ব্ৰজমণি সিংহ ঘৰ নং : ১৯৪৪ বয়স : 40 লিঙ্গ : পুৰুষ	LQZ4438339 ফটো উপলব্ধ	479 নাম : সবিতা দেৱী স্বামীৰ নাম: বিক্ৰম সিংহ ঘৰ নং : ১৯৪৪ বয়স : 37 লিঙ্গ : মহিলা	LQZ4442813 ফটো উপলব্ধ	480 নাম : জ্যোত্সা দেৱী পিতাৰ নাম: ব্ৰজমণি সিংহ ঘৰ নং : ১৯৪৪ বয়স : 33 লিঙ্গ : মহিলা	LQZ0464826 ফটো উপলব্ধ



481 নাম : জানকী দেৱী স্বামীৰ নাম : ডিম্বেশ্বৰ নাথ ঘৰ নং : ১৯৪৫ বয়স : 47 লিঙ্গ : মহিলা	LQZ4438362 ফটো উপলব্ধ	482 নাম : টিংকু মনি নাথ পিতাৰ নাম : ডিম্বেশ্বৰ নাথ ঘৰ নং : ১৯৪৫ বয়স : 32 লিঙ্গ : পুৰুষ	LQZ4442391 ফটো উপলব্ধ	483 নাম : তপন চন্দ্ৰ নাথ পিতাৰ নাম : ডিম্বেশ্বৰ নাথ ঘৰ নং : ১৯৪৫ বয়স : 30 লিঙ্গ : পুৰুষ	LQZ4442379 ফটো উপলব্ধ
484 নাম : কিৰণ বৰদলৈ স্বামীৰ নাম : কেশব বৰদলৈ ঘৰ নং : ১৯৪৬ বয়স : 78 লিঙ্গ : মহিলা	LQZ4438373 ফটো উপলব্ধ	485 নাম : প্ৰদ্যুত বৰদলৈ পিতাৰ নাম : কেশব বৰদলৈ ঘৰ নং : ১৯৪৬ বয়স : 54 লিঙ্গ : পুৰুষ	LQZ4438384 ফটো উপলব্ধ	486 নাম : নিজৰা বৰদলৈ পিতাৰ নাম : কেশব বৰদলৈ ঘৰ নং : ১৯৪৬ বয়স : 46 লিঙ্গ : মহিলা	LQZ4438395 ফটো উপলব্ধ
487 নাম : বিদ্যুত বৰদলৈ পিতাৰ নাম : কেশব বৰদলৈ ঘৰ নং : ১৯৪৬ বয়স : 41 লিঙ্গ : পুৰুষ	LQZ4438408 ফটো উপলব্ধ	488 নাম : বন্দিতা সৰকাৰ বৰদলৈ স্বামীৰ নাম : প্ৰদ্যুত বৰদলৈ ঘৰ নং : ১৯৪৬ বয়স : 39 লিঙ্গ : মহিলা	LQZ0463299 ফটো উপলব্ধ	489 নাম : খেমলাল চেত্ৰী পিতাৰ নাম : ৰামপ্ৰসাদ চেত্ৰী ঘৰ নং : ১৯৪৭ বয়স : 73 লিঙ্গ : পুৰুষ	LQZ4438419 ফটো উপলব্ধ
490 নাম : চন্দ্ৰলেখা চেত্ৰী স্বামীৰ নাম : খেমলাল চেত্ৰী ঘৰ নং : ১৯৪৭ বয়স : 69 লিঙ্গ : মহিলা	LQZ4438420 ফটো উপলব্ধ	491 নাম : শান্তি দেৱী স্বামীৰ নাম : হৰিপ্ৰসাদ চেত্ৰী ঘৰ নং : ১৯৪৭ বয়স : 43 লিঙ্গ : মহিলা	LQZ4438442 ফটো উপলব্ধ	492 নাম : হৰিপ্ৰসাদ চেত্ৰী পিতাৰ নাম : খেমলাল চেত্ৰী ঘৰ নং : ১৯৪৭ বয়স : 36 লিঙ্গ : পুৰুষ	LQZ4438431 ফটো উপলব্ধ
493 নাম : ৰিত দেৱী পিতাৰ নাম : হৰি প্ৰসাদ চেত্ৰী ঘৰ নং : ১৯৪৭ বয়স : 24 লিঙ্গ : মহিলা	LQZ0655712 ফটো উপলব্ধ	494 নাম : প্ৰাণজিত ৰয় পিতাৰ নাম : বনমালী ৰয় ঘৰ নং : ১৯৪৮ বয়স : 57 লিঙ্গ : পুৰুষ	LQZ4438464 ফটো উপলব্ধ	495 নাম : মৃদস্মিতা ৰয় পিতাৰ নাম : প্ৰাণজিত কুমাৰ ৰয় ঘৰ নং : ১৯৪৮ বয়স : 27 লিঙ্গ : মহিলা	LQZ0463000 ফটো উপলব্ধ
496 নাম : অকনি তালকুদাৰ স্বামীৰ নাম : ভদ্ৰেশ্বৰ তালকুদাৰ ঘৰ নং : ১৯৪৯ বয়স : 61 লিঙ্গ : মহিলা	LQZ4438497 ফটো উপলব্ধ	497 নাম : মৃগাল তালকুদাৰ পিতাৰ নাম : ভদ্ৰেশ্বৰ তালকুদাৰ ঘৰ নং : ১৯৪৯ বয়স : 39 লিঙ্গ : পুৰুষ	LQZ4438500 ফটো উপলব্ধ	498 নাম : নিৰঞ্জন দাস পিতাৰ নাম : হৰেশ্বৰ দাস ঘৰ নং : ১৯৫০ বয়স : 59 লিঙ্গ : পুৰুষ	LQZ4438522 ফটো উপলব্ধ
499 নাম : বীণা দাস স্বামীৰ নাম : নিৰঞ্জন দাস ঘৰ নং : ১৯৫০ বয়স : 54 লিঙ্গ : মহিলা	LQZ4438533 ফটো উপলব্ধ	500 নাম : প্ৰনিতা দাস পিতাৰ নাম : নিৰঞ্জন দাস ঘৰ নং : ১৯৫০ বয়স : 33 লিঙ্গ : মহিলা	LQZ4442993 ফটো উপলব্ধ	501 নাম : নয়ন দাস পিতাৰ নাম : নিৰঞ্জন দাস ঘৰ নং : ১৯৫০ বয়স : 29 লিঙ্গ : পুৰুষ	LQZ4442982 ফটো উপলব্ধ
502 নাম : মাধবি তালকুদাৰ স্বামীৰ নাম : বুৰুল তালকুদাৰ ঘৰ নং : ১৯৫১ বয়স : 40 লিঙ্গ : মহিলা	LQZ4438599 ফটো উপলব্ধ	503 নাম : কাদিৰ আলী পিতাৰ নাম : উজীৰ আলী ঘৰ নং : ১৯৫৭ বয়স : 59 লিঙ্গ : পুৰুষ	LQZ4438602 ফটো উপলব্ধ	504 নাম : জৰ্জিনা বেগম স্বামীৰ নাম : কাদিৰ আলী ঘৰ নং : ১৯৫৭ বয়স : 49 লিঙ্গ : মহিলা	LQZ4438613 ফটো উপলব্ধ
505 নাম : স্কীৰদা বৰ্মন স্বামীৰ নাম : উদয় বৰ্মন ঘৰ নং : ১৯৫৮ বয়স : 71 লিঙ্গ : মহিলা	LQZ4438635 ফটো উপলব্ধ	506 নাম : মনোৰঞ্জন বৰ্মন পিতাৰ নাম : উদয় বৰ্মন ঘৰ নং : ১৯৫৮ বয়স : 50 লিঙ্গ : পুৰুষ	LQZ4438646 ফটো উপলব্ধ	507 নাম : সুকুমাৰ বৰ্মন পিতাৰ নাম : উদয় বৰ্মন ঘৰ নং : ১৯৫৮ বয়স : 43 লিঙ্গ : পুৰুষ	LQZ4438668 ফটো উপলব্ধ
508 নাম : শেৱালী ডেকা বৰ্মন স্বামীৰ নাম : মনোৰঞ্জন বৰ্মন ঘৰ নং : ১৯৫৮ বয়স : 43 লিঙ্গ : মহিলা	LQZ4438657 ফটো উপলব্ধ	509 নাম : মিতালী বৰ্মন স্বামীৰ নাম : সুকুমাৰ বৰ্মন ঘৰ নং : ১৯৫৮ বয়স : 40 লিঙ্গ : মহিলা	LQZ4442766 ফটো উপলব্ধ	510 নাম : হৃতিক নাথ পিতাৰ নাম : লক্ষী কান্ত নাথ ঘৰ নং : ১৯৫৮ক বয়স : 23 লিঙ্গ : পুৰুষ	LQZ0658542 ফটো উপলব্ধ



511 নাম : লক্ষীকান্ত নাথ মাতৃৰ নাম: প্ৰেমেশ্বৰী দেৱী ঘৰ নং : ১৯৫৮ক বয়স : 55 লিঙ্গ : পুৰুষ	LQZ4442777 ফটো উপলব্ধ	512 নাম : নিজৰা বৰ্মন দেৱী স্বামীৰ নাম: লক্ষীকান্ত নাথ ঘৰ নং : ১৯৫৮ক বয়স : 52 লিঙ্গ : মহিলা	LQZ4442788 ফটো উপলব্ধ	513 নাম : নিভা ডেকা পিতাৰ নাম: তাৰিণী ডেকা ঘৰ নং : ১৯৫৯ বয়স : 43 লিঙ্গ : মহিলা	LQZ4438679 ফটো উপলব্ধ
514 নাম : পংকজ কুমাৰ ডেকা পিতাৰ নাম: তাৰিণী ডেকা ঘৰ নং : ১৯৫৯ বয়স : 41 লিঙ্গ : পুৰুষ	LQZ4438680 ফটো উপলব্ধ	515 নাম : দিপালী দাস স্বামীৰ নাম: বেণুকান্ত দাস ঘৰ নং : ১৯৬০ বয়স : 53 লিঙ্গ : মহিলা	LQZ4438715 ফটো উপলব্ধ	516 নাম : নীহাৰিকা দাস পিতাৰ নাম: বেনু কান্ত দাস ঘৰ নং : ১৯৬০ বয়স : 33 লিঙ্গ : মহিলা	LQZ4443087 ফটো উপলব্ধ
517 নাম : মেদিনী মোহন দাস পিতাৰ নাম: বেনু কান্ত দাস ঘৰ নং : ১৯৬০ বয়স : 25 লিঙ্গ : পুৰুষ	LQZ0552299 ফটো উপলব্ধ	518 নাম : কল্পনা মণ্ডল স্বামীৰ নাম: নিৰেন মণ্ডল ঘৰ নং : ১৯৬১ বয়স : 54 লিঙ্গ : মহিলা	LQZ4438759 ফটো উপলব্ধ	519 নাম : অনিতা মণ্ডল পিতাৰ নাম: নিৰেন মণ্ডল ঘৰ নং : ১৯৬১ বয়স : 34 লিঙ্গ : মহিলা	LQZ4438771 ফটো উপলব্ধ
520 নাম : মনিকা মন্দল পিতাৰ নাম: নিৰেন মন্দল ঘৰ নং : ১৯৬১ বয়স : 27 লিঙ্গ : মহিলা	LQZ0281006 ফটো উপলব্ধ	521 নাম : ৰিম্পী মণ্ডল পিতাৰ নাম: নিৰেন মন্দল ঘৰ নং : ১৯৬১ বয়স : 26 লিঙ্গ : মহিলা	LQZ0653824 ফটো উপলব্ধ	522 নাম : জ্যোত্স্না মায়া কোঁৱৰ স্বামীৰ নাম: ৰামবাহাদুৰ কোঁৱৰ ঘৰ নং : ১৯৬২ বয়স : 58 লিঙ্গ : মহিলা	LQZ4438782 ফটো উপলব্ধ
523 নাম : সুভাষী কোঁচ পিতাৰ নাম: ভূপেন্দ্ৰ কোঁচ ঘৰ নং : ১৯৬২ বয়স : 42 লিঙ্গ : মহিলা	LQZ4438793 ফটো উপলব্ধ	524 নাম : গুৰু দাস পিতাৰ নাম: বৈকুণ্ঠ দাস ঘৰ নং : ১৯৬৪ বয়স : 54 লিঙ্গ : পুৰুষ	LQZ4438817 ফটো উপলব্ধ	525 নাম : পুতুলি দাস স্বামীৰ নাম: গুৰু দাস ঘৰ নং : ১৯৬৪ বয়স : 49 লিঙ্গ : মহিলা	LQZ4438828 ফটো উপলব্ধ
526 নাম : পৰাগ কুমাৰ দাস পিতাৰ নাম: গুৰু দাস ঘৰ নং : ১৯৬৪ বয়স : 26 লিঙ্গ : পুৰুষ	LQZ0464727 ফটো উপলব্ধ	527 নাম : দেবজিৎ দাস পিতাৰ নাম: গুৰু দাস ঘৰ নং : ১৯৬৪ বয়স : 24 লিঙ্গ : পুৰুষ	LQZ0520809 ফটো উপলব্ধ	528 নাম : হৰেন তালুকদাৰ পিতাৰ নাম: হাইমল তালুকদাৰ ঘৰ নং : ১৯৬৫ বয়স : 64 লিঙ্গ : পুৰুষ	LQZ4438840 ফটো উপলব্ধ
529 নাম : কবিতা তালুকদাৰ স্বামীৰ নাম: হৰেন তালুকদাৰ ঘৰ নং : ১৯৬৫ বয়স : 54 লিঙ্গ : মহিলা	LQZ4438862 ফটো উপলব্ধ	530 নাম : শ্ৰেণী তালুকদাৰ পিতাৰ নাম: হৰেন তালুকদাৰ ঘৰ নং : ১৯৬৫ বয়স : 33 লিঙ্গ : মহিলা	LQZ4438851 ফটো উপলব্ধ	531 নাম : ৰূপম তালুকদাৰ পিতাৰ নাম: হৰেন তালুকদাৰ ঘৰ নং : ১৯৬৫ বয়স : 29 লিঙ্গ : পুৰুষ	LQZ0281147 ফটো উপলব্ধ
532 নাম : প্ৰনজিত কলিতা পিতাৰ নাম: সত চন্দ্ৰ কলিতা ঘৰ নং : ১৯৬৫ বয়স : 26 লিঙ্গ : পুৰুষ	LQZ0281188 ফটো উপলব্ধ	533 নাম : প্ৰাণেশ্বৰ নাথ পিতাৰ নাম: প্ৰদীপ নাথ ঘৰ নং : ১৯৬৫গ বয়স : 26 লিঙ্গ : পুৰুষ	LQZ0463034 ফটো উপলব্ধ	534 নাম : সত চন্দ্ৰ কলিতা পিতাৰ নাম: নৃপতি কলিতা ঘৰ নং : ১৯৬৫গ বয়স : 64 লিঙ্গ : পুৰুষ	LQZ4438919 ফটো উপলব্ধ
535 নাম : দময়ন্তী কলিতা স্বামীৰ নাম: সত চন্দ্ৰ কলিতা ঘৰ নং : ১৯৬৫গ বয়স : 47 লিঙ্গ : মহিলা	LQZ4438920 ফটো উপলব্ধ	536 নাম : প্ৰতিভা দাস স্বামীৰ নাম: শুক্ৰেশ্বৰ দাস ঘৰ নং : ১৯৬৬ বয়স : 60 লিঙ্গ : মহিলা	LQZ4438942 ফটো উপলব্ধ	537 নাম : জ্যোতিৰূপা দাস পিতাৰ নাম: শুক্ৰেশ্বৰ দাস ঘৰ নং : ১৯৬৬ বয়স : 37 লিঙ্গ : মহিলা	LQZ4438975 ফটো উপলব্ধ
538 নাম : যোগেশ্বৰী বৰা স্বামীৰ নাম: কুশ বৰা ঘৰ নং : ১৯৬৯ বয়স : 67 লিঙ্গ : মহিলা	LQZ4438997 ফটো উপলব্ধ	539 নাম : ৰণিতা বৰা পিতাৰ নাম: কুশ বৰা ঘৰ নং : ১৯৬৯ বয়স : 45 লিঙ্গ : পুৰুষ	LQZ4439003 ফটো উপলব্ধ	540 নাম : জ্যোতি ৰূপা বৰা পিতাৰ নাম: কুশ বৰা ঘৰ নং : ১৯৬৯ বয়স : 39 লিঙ্গ : মহিলা	LQZ4443098 ফটো উপলব্ধ



541 নাম : অন্তৰিণী বৰা পিতাৰ নাম: কুশ বৰা ঘৰ নং : ১৯৬৯ বয়স : 37 লিঙ্গ : মহিলা	LQZ4439014 ফটো উপলব্ধ	542 নাম : বাহুল দাস বৰা পিতাৰ নাম: মহীকান্ত বৰা ঘৰ নং : ১৯৭০ বয়স : 46 লিঙ্গ : পুৰুষ	LQZ4439025 ফটো উপলব্ধ	543 নাম : জুৰি দেবী বৰা স্বামীৰ নাম: বাহুল দাস বৰা ঘৰ নং : ১৯৭০ বয়স : 45 লিঙ্গ : মহিলা	LQZ4439036 ফটো উপলব্ধ
544 নাম : ভাৰত বৰা পিতাৰ নাম: প্ৰিয় নাথ বৰা ঘৰ নং : ১৯৭১ বয়স : 65 লিঙ্গ : পুৰুষ	LQZ4439047 ফটো উপলব্ধ	545 নাম : দেবীকা বৰা স্বামীৰ নাম: ভাৰত বৰা ঘৰ নং : ১৯৭১ বয়স : 57 লিঙ্গ : মহিলা	LQZ4439058 ফটো উপলব্ধ	546 নাম : ভাস্বতী বৰা পিতাৰ নাম: ভাৰত বৰা ঘৰ নং : ১৯৭১ বয়স : 27 লিঙ্গ : মহিলা	LQZ0281345 ফটো উপলব্ধ
547 নাম : মিনাকী বৰা পিতাৰ নাম: হেমকান্ত বৰা ঘৰ নং : ১৯৭২ বয়স : 38 লিঙ্গ : মহিলা	LQZ4439081 ফটো উপলব্ধ	548 নাম : চিন্ময় বৰুৱা পিতাৰ নাম: ৰতুল বৰুৱা ঘৰ নং : ১৯৭২ক বয়স : 25 লিঙ্গ : পুৰুষ	LQZ0434159 ফটো উপলব্ধ	E 549 নাম : ননী বৰা পিতাৰ নাম: কলক বৰা ঘৰ নং : ১৯৭২খ বয়স : 64 লিঙ্গ : পুৰুষ	LQZ4439116 ফটো উপলব্ধ
550 নাম : ৰাতুল বৰুৱা পিতাৰ নাম: জৌনাৰাম বৰুৱা ঘৰ নং : ১৯৭২ক বয়স : 58 লিঙ্গ : পুৰুষ	LQZ4439092 ফটো উপলব্ধ	551 নাম : দেইজী বৰুৱা স্বামীৰ নাম: ৰাতুল বৰুৱা ঘৰ নং : ১৯৭২ক বয়স : 51 লিঙ্গ : মহিলা	LQZ4439105 ফটো উপলব্ধ	S 552 নাম : ৰঞ্জিত বৰা পিতাৰ নাম: কলক বৰা ঘৰ নং : ১৯৭২খ বয়স : 49 লিঙ্গ : পুৰুষ	LQZ4439127 ফটো উপলব্ধ
553 নাম : লভিতা বৈশ্য স্বামীৰ নাম: পংকজ বৈশ্য ঘৰ নং : ১৯৩৭ বয়স : 31 লিঙ্গ : মহিলা	LQZ0633156 ফটো উপলব্ধ	554 নাম : জুতিকা দাস স্বামীৰ নাম: দীনেশ দাস ঘৰ নং : ১৯৭৪ বয়স : 49 লিঙ্গ : মহিলা	LQZ4439149 ফটো উপলব্ধ	555 নাম : মনোজ দাস পিতাৰ নাম: দমহু দাস ঘৰ নং : ১৯৭৪ বয়স : 49 লিঙ্গ : পুৰুষ	LQZ4439150 ফটো উপলব্ধ
556 নাম : ডালিমী দেবী স্বামীৰ নাম: নব কুমাৰ ভাগৱতী ঘৰ নং : ১৯৭৫ বয়স : 74 লিঙ্গ : মহিলা	LQZ4439183 ফটো উপলব্ধ	557 নাম : কবিতা দেৱী স্বামীৰ নাম: বিশ্বজিত শৰ্মা ঘৰ নং : ১৯৭৫ বয়স : 51 লিঙ্গ : মহিলা	LQZ4439207 ফটো উপলব্ধ	558 নাম : ববী ভাগৱতী স্বামীৰ নাম: দ্বীপ কুমাৰ ভাগৱতী ঘৰ নং : ১৯৭৫ বয়স : 44 লিঙ্গ : মহিলা	LQZ4442755 ফটো উপলব্ধ
E 559 নাম : ৰবীন শৰ্মা পিতাৰ নাম: বলোভদ্ৰ শৰ্মা ঘৰ নং : ১৯৭৭ বয়স : 76 লিঙ্গ : পুৰুষ	LQZ4439218 ফটো উপলব্ধ	560 নাম : সৰলা দেৱী স্বামীৰ নাম: ৰবীন শৰ্মা ঘৰ নং : ১৯৭৭ বয়স : 63 লিঙ্গ : মহিলা	LQZ4439229 ফটো উপলব্ধ	561 নাম : সুপ্ৰভা দেৱী পিতাৰ নাম: ৰবীন শৰ্মা ঘৰ নং : ১৯৭৭ বয়স : 45 লিঙ্গ : মহিলা	LQZ4439230 ফটো উপলব্ধ
562 নাম : নিপ্ৰভা দেৱী পিতাৰ নাম: ৰবীন শৰ্মা ঘৰ নং : ১৯৭৭ বয়স : 39 লিঙ্গ : মহিলা	LQZ4439252 ফটো উপলব্ধ	563 নাম : বিপুল দত্ত পিতাৰ নাম: ৰোহিত দত্ত ঘৰ নং : ১৯৭৯ বয়স : 60 লিঙ্গ : পুৰুষ	LQZ4439309 ফটো উপলব্ধ	564 নাম : ৰুণ্ডি দত্ত স্বামীৰ নাম: বিপুল দত্ত ঘৰ নং : ১৯৭৯ বয়স : 53 লিঙ্গ : মহিলা	LQZ4439310 ফটো উপলব্ধ
565 নাম : চাইমন দত্ত পিতাৰ নাম: বিপুল দত্ত ঘৰ নং : ১৯৭৯ বয়স : 34 লিঙ্গ : পুৰুষ	LQZ4434713 ফটো উপলব্ধ	566 নাম : চিণ্ডিয়া দত্ত পিতাৰ নাম: বিপুল দত্ত ঘৰ নং : ১৯৭৯ বয়স : 31 লিঙ্গ : মহিলা	LQZ4434702 ফটো উপলব্ধ	567 নাম : অজিত চন্দ্ৰ শৰ্মা পিতাৰ নাম: নৰেশ্বৰ দেৱ শৰ্মা ঘৰ নং : ১৯৮০ বয়স : 64 লিঙ্গ : পুৰুষ	LQZ4439321 ফটো উপলব্ধ
568 নাম : তৰুলতা দেৱী স্বামীৰ নাম: অজিত চন্দ্ৰ শৰ্মা ঘৰ নং : ১৯৮০ বয়স : 57 লিঙ্গ : মহিলা	LQZ4439332 ফটো উপলব্ধ	569 নাম : হেমন্ত কুমাৰ শৰ্মা পিতাৰ নাম: অজিত শৰ্মা ঘৰ নং : ১৯৮০ বয়স : 33 লিঙ্গ : পুৰুষ	LQZ4443167 ফটো উপলব্ধ	570 নাম : ভাস্বতী শৰ্মা পিতাৰ নাম: অজিত চন্দ্ৰ শৰ্মা ঘৰ নং : ১৯৮০ বয়স : 29 লিঙ্গ : মহিলা	LQZ2403910 ফটো উপলব্ধ



571 নাম : মানিক শৰ্মা পিতাৰ নাম: ৰজনী শৰ্মা ঘৰ নং : ১৯৮১ বয়স : 59 লিঙ্গ : পুৰুষ	LQZ4439343 ফটো উপলব্ধ	572 নাম : বুল দেৱী স্বামীৰ নাম: মানিক শৰ্মা ঘৰ নং : ১৯৮১ বয়স : 51 লিঙ্গ : মহিলা	LQZ4439354 ফটো উপলব্ধ	573 নাম : দিপিকা শৰ্মা পিতাৰ নাম: মানিক শৰ্মা ঘৰ নং : ১৯৮১ বয়স : 30 লিঙ্গ : মহিলা	LQZ4443156 ফটো উপলব্ধ
574 নাম : অখিল চন্দ্ৰ দত্ত পিতাৰ নাম: খগেন দত্ত ঘৰ নং : ১৯৮৩ বয়স : 54 লিঙ্গ : পুৰুষ	LQZ4439514 ফটো উপলব্ধ	575 নাম : মানবেন্দ্ৰ দত্ত পিতাৰ নাম: খগেন দত্ত ঘৰ নং : ১৯৮৩ বয়স : 47 লিঙ্গ : পুৰুষ	LQZ4439525 ফটো উপলব্ধ	576 নাম : উজ্জল চন্দ্ৰ দত্ত পিতাৰ নাম: খগেন দত্ত ঘৰ নং : ১৯৮৩ বয়স : 46 লিঙ্গ : পুৰুষ	LQZ4439536 ফটো উপলব্ধ
577 নাম : ইলিমণি ব্ৰহ্মৰ দত্ত স্বামীৰ নাম: অখিল চন্দ্ৰ দত্ত ঘৰ নং : ১৯৮৩ বয়স : 43 লিঙ্গ : মহিলা	LQZ1277219 ফটো উপলব্ধ	578 নাম : নমিতা দত্ত স্বামীৰ নাম: মানবেন্দ্ৰ দত্ত ঘৰ নং : ১৯৮৩ বয়স : 37 লিঙ্গ : মহিলা	LQZ2352649 ফটো উপলব্ধ	579 নাম : অমিয়া বৰ্মন স্বামীৰ নাম: উত্তম বৰ্মন ঘৰ নং : ১৯৮৪ বয়স : 52 লিঙ্গ : মহিলা	LQZ4439558 ফটো উপলব্ধ
580 নাম : সবিতা বৰ্মন পিতাৰ নাম: উত্তম বৰ্মন ঘৰ নং : ১৯৮৪ বয়স : 35 লিঙ্গ : মহিলা	LQZ4443178 ফটো উপলব্ধ	581 নাম : মনোজ কলিতা পিতাৰ নাম: ৰামেশ্বৰ কলিতা ঘৰ নং : ১৯৮৪ক বয়স : 51 লিঙ্গ : পুৰুষ	LQZ4439592 ফটো উপলব্ধ	582 নাম : ৰিক্ক মণি মজুমদাৰ স্বামীৰ নাম: মনোজ কলিতা ঘৰ নং : ১৯৮৪ক বয়স : 49 লিঙ্গ : মহিলা	LQZ4439605 ফটো উপলব্ধ
583 নাম : মালবিকা বৰ্মন স্বামীৰ নাম: সমীৰ বৰ্মন ঘৰ নং : ১৯৮৪ক বয়স : 41 লিঙ্গ : মহিলা	LQZ4439581 ফটো উপলব্ধ	584 নাম : বাবুল চেতীয়া পিতাৰ নাম: বগাধৰ চেতীয়া ঘৰ নং : ১৯৮৬ বয়স : 61 লিঙ্গ : পুৰুষ	LQZ4439616 ফটো উপলব্ধ	585 নাম : স্মৃতি চেতীয়া স্বামীৰ নাম: বাবুল চেতীয়া ঘৰ নং : ১৯৮৬ বয়স : 52 লিঙ্গ : মহিলা	LQZ4439627 ফটো উপলব্ধ
586 নাম : জ্ঞানজ্যোতি বড়া স্বামীৰ নাম: অংকুৰ জ্যোতি চেতীয়া ঘৰ নং : 1986 বয়স : 41 লিঙ্গ : মহিলা	EJI0082156 ফটো উপলব্ধ	587 নাম : অক্ষৰ চেতীয়া পিতাৰ নাম: বাবুল চেতীয়া ঘৰ নং : ১৯৮৬ বয়স : 33 লিঙ্গ : পুৰুষ	LQZ4443270 ফটো উপলব্ধ	588 নাম : প্ৰিয়ঙ্কা চেতীয়া পিতাৰ নাম: বাবুল চেতীয়া ঘৰ নং : ১৯৮৬ বয়স : 29 লিঙ্গ : মহিলা	LQZ4443269 ফটো উপলব্ধ
589 নাম : বিপুল ৰয় পিতাৰ নাম: মনোমোহন ৰয় ঘৰ নং : ১৯৮৬ক বয়স : 54 লিঙ্গ : পুৰুষ	LQZ4439649 ফটো উপলব্ধ	590 নাম : জেউতী ৰয় স্বামীৰ নাম: বিপুল ৰয় ঘৰ নং : ১৯৮৬ক বয়স : 46 লিঙ্গ : মহিলা	LQZ4439650 ফটো উপলব্ধ	591 নাম : উৎপল ভূঞা পিতাৰ নাম: শৰিত্ চন্দ্ৰ ভূঞা ঘৰ নং : ১৯৮৭ বয়স : 48 লিঙ্গ : পুৰুষ	LQZ4439683 ফটো উপলব্ধ
592 নাম : জিতুমনি ভূঞা পিতাৰ নাম: শৰিত্ চন্দ্ৰ ভূঞা ঘৰ নং : ১৯৮৭ বয়স : 46 লিঙ্গ : পুৰুষ	LQZ4439707 ফটো উপলব্ধ	593 নাম : নমিতা ভূঞা স্বামীৰ নাম: উৎপল ভূঞা ঘৰ নং : ১৯৮৭ বয়স : 38 লিঙ্গ : মহিলা	LQZ4439694 ফটো উপলব্ধ	#2 594 নাম : চয়নিকা কলিতা স্বামীৰ নাম: জিতুমনি ভূঞা ঘৰ নং : ১৯৮৭ বয়স : 37 লিঙ্গ : মহিলা	LQZ2403909 ফটো উপলব্ধ
595 নাম : ৰাখল চন্দ্ৰ বৰঠাকুৰ পিতাৰ নাম: মহেন্দ্ৰ বৰঠাকুৰ ঘৰ নং : ১৯৮৮ বয়স : 71 লিঙ্গ : পুৰুষ	LQZ4439718 ফটো উপলব্ধ	596 নাম : লক্ষী প্ৰভা বৰঠাকুৰ স্বামীৰ নাম: ৰাখল চন্দ্ৰ বৰঠাকুৰ ঘৰ নং : ১৯৮৮ বয়স : 62 লিঙ্গ : মহিলা	LQZ4439729 ফটো উপলব্ধ	597 নাম : পৰাগ বৰঠাকুৰ পিতাৰ নাম: ৰাখাল চন্দ্ৰ বৰঠাকুৰ ঘৰ নং : ১৯৮৮ বয়স : 37 লিঙ্গ : পুৰুষ	LQZ4439730 ফটো উপলব্ধ
598 নাম : অপৰাজীতা বৰঠাকুৰ স্বামীৰ নাম: পৰাগ বৰঠাকুৰ ঘৰ নং : ১৯৮৮ বয়স : 33 লিঙ্গ : মহিলা	LQZ0281758 ফটো উপলব্ধ	599 নাম : হিমা বৰঠাকুৰ পিতাৰ নাম: ৰাখাল বৰঠাকুৰ ঘৰ নং : ১৯৮৮ বয়স : 28 লিঙ্গ : মহিলা	LQZ2403921 ফটো উপলব্ধ	600 নাম : অৰ্চনা মুহন্ত পিতাৰ নাম: দ্বিজেন বৰ্মন ঘৰ নং : ১৯৯০ বয়স : 44 লিঙ্গ : মহিলা	LQZ4443101 ফটো উপলব্ধ



601 নাম : ৰাজদীপ মহন্ত মাতৃৰ নাম: অচনা মহন্ত ঘৰ নং : 1990 বয়স : 25 লিঙ্গ : পুৰুষ	LQZ5169727 ফটো উপলব্ধ	602 নাম : লোকপ্ৰিয়া গগৈ স্বামীৰ নাম: দিলিপ দিহিঙ্গীয়া ঘৰ নং : 1990 কা বয়স : 31 লিঙ্গ : মহিলা	JSP1252400 ফটো উপলব্ধ	603 নাম : অৰূপ শৰ্মা পিতাৰ নাম: ধৰণী শৰ্মা ঘৰ নং : 1990 বয়স : 42 লিঙ্গ : পুৰুষ	LQZ0077628 ফটো উপলব্ধ
604 নাম : মনি দেৱী স্বামীৰ নাম: অৰূপ শৰ্মা ঘৰ নং : 1990 বয়স : 36 লিঙ্গ : মহিলা	LQZ0077636 ফটো উপলব্ধ	605 নাম : গীতিমা বৰ্মন স্বামীৰ নাম: গনেশ বৰ্মন ঘৰ নং : 2011 বয়স : 40 লিঙ্গ : মহিলা	LQZ4439809 ফটো উপলব্ধ	606 নাম : অনপমা বৰ্মন পিতাৰ নাম: হেমকান্ত বৰ্মন ঘৰ নং : 2011 বয়স : 31 লিঙ্গ : মহিলা	LQZ4439796 ফটো উপলব্ধ
607 নাম : দীনেশ বৰ্মন পিতাৰ নাম: ভৱেন বৰ্মন ঘৰ নং : 2012 বয়স : 42 লিঙ্গ : পুৰুষ	LQZ4439832 ফটো উপলব্ধ	608 নাম : ঘণশ্যাম বৰ্মন পিতাৰ নাম: ভৱেন বৰ্মন ঘৰ নং : 2012 বয়স : 40 লিঙ্গ : পুৰুষ	LQZ4439821 ফটো উপলব্ধ	609 নাম : প্ৰণীতা বৰ্মন স্বামীৰ নাম: ঘণশ্যাম বৰ্মন ঘৰ নং : 2012 বয়স : 38 লিঙ্গ : মহিলা	LQZ4439810 ফটো উপলব্ধ
610 নাম : জয়ন্ত বৰুৱা পিতাৰ নাম: পূৰ্ণা প্ৰসাদ বৰুৱা ঘৰ নং : 2013 কা বয়স : 46 লিঙ্গ : পুৰুষ	LQZ4440113 ফটো উপলব্ধ	611 নাম : মুনাল পায়েং পিতাৰ নাম: গগৈ পায়েং ঘৰ নং : 2022 বয়স : 38 লিঙ্গ : পুৰুষ	LQZ0082685 ফটো উপলব্ধ	612 নাম : বাপন কলিতা পিতাৰ নাম: উমেশ কলিতা ঘৰ নং : 2020 বয়স : 35 লিঙ্গ : পুৰুষ	LQZ2352638 ফটো উপলব্ধ
613 নাম : জুলমনি বৰ্মন পিতাৰ নাম: তিলক বৰ্মন ঘৰ নং : 2029 বয়স : 28 লিঙ্গ : মহিলা	LQZ0083147 ফটো উপলব্ধ	614 নাম : শান্তি ঠাকুৰীয়া পিতাৰ নাম: মৃগেন ঠাকুৰীয়া ঘৰ নং : 2028 বয়স : 28 লিঙ্গ : মহিলা	LQZ0083196 ফটো উপলব্ধ	615 নাম : ৰাণু সিং স্বামীৰ নাম: কুশল সিং ঘৰ নং : 2020 বয়স : 28 লিঙ্গ : মহিলা	LQZ0083659 ফটো উপলব্ধ
616 নাম : নিজৰা দাস স্বামীৰ নাম: সত্য দাস ঘৰ নং : 2005 বয়স : 34 লিঙ্গ : মহিলা	LQZ0083667 ফটো উপলব্ধ	617 নাম : চেৰাফুল আলী পিতাৰ নাম: চফি উল্লাহ ঘৰ নং : 2082 বয়স : 45 লিঙ্গ : পুৰুষ	LQZ0084277 ফটো উপলব্ধ	618 নাম : মিনআৰা বেগম স্বামীৰ নাম: চেৰাফুল আলী ঘৰ নং : 2082 বয়স : 42 লিঙ্গ : মহিলা	LQZ0084285 ফটো উপলব্ধ
619 নাম : নেহা বেগম পিতাৰ নাম: চিৰাফুল আলী ঘৰ নং : 2042 বয়স : 21 লিঙ্গ : মহিলা	EJI0006767 ফটো উপলব্ধ	620 নাম : ৰিতা কাথাৰ ৰাভা স্বামীৰ নাম: ভৰত ৰাভা ঘৰ নং : 2082 বয়স : 40 লিঙ্গ : মহিলা	LQZ0552927 ফটো উপলব্ধ	621 নাম : বৰ্ণালী ৰাভা পিতাৰ নাম: ভৰত ৰাভা ঘৰ নং : 2082 বয়স : 28 লিঙ্গ : মহিলা	LQZ0552851 ফটো উপলব্ধ
622 নাম : ইতি ৰাভা পিতাৰ নাম: ভৰত ৰাভা ঘৰ নং : 2082 বয়স : 25 লিঙ্গ : মহিলা	LQZ0552844 ফটো উপলব্ধ	623 নাম : নৱজিত পাল দাস পিতাৰ নাম: মৃগেন পাল দাস ঘৰ নং : 2082 বয়স : 27 লিঙ্গ : পুৰুষ	LQZ0084319 ফটো উপলব্ধ	624 নাম : নিলিমা ওজাকাহাৰ স্বামীৰ নাম: বিজয় ওজাকাহাৰ ঘৰ নং : 2043 বয়স : 65 লিঙ্গ : মহিলা	LQZ1356484 ফটো উপলব্ধ
625 নাম : লনিসীতা ওজাকাহাৰ পিতাৰ নাম: বিজয় ওজাকাহাৰ ঘৰ নং : 2043 বয়স : 33 লিঙ্গ : মহিলা	LQZ1356518 ফটো উপলব্ধ	626 নাম : জয়দেৱ নাথ পিতাৰ নাম: দুৰ্গেশ্বৰ নাথ ঘৰ নং : 2080 বয়স : 31 লিঙ্গ : পুৰুষ	LQZ4439865 ফটো উপলব্ধ	627 নাম : পৰিসীতা ওজাকাহাৰ পিতাৰ নাম: বিজয় ওজাকাহাৰ ঘৰ নং : 2043 বয়স : 31 লিঙ্গ : মহিলা	LQZ1356203 ফটো উপলব্ধ
628 নাম : মমীতা নাথ স্বামীৰ নাম: মাধব কুমাৰ নাথ ঘৰ নং : 2043 বয়স : 27 লিঙ্গ : মহিলা	LQZ1314335 ফটো উপলব্ধ	629 নাম : পৰ্ণিমা ৰাভা পিতাৰ নাম: লখেশ্বৰ ৰাভা ঘৰ নং : 2088 বয়স : 44 লিঙ্গ : মহিলা	LQZ0084368 ফটো উপলব্ধ	630 নাম : নিবেদিতা পায়েং স্বামীৰ নাম: মুনাল পায়েং ঘৰ নং : 2088 বয়স : 32 লিঙ্গ : মহিলা	LQZ0084418 ফটো উপলব্ধ



631 নাম : দিপামনি ৰাভা ৰয় স্বামীৰ নাম: ৰাজু ৰয় ঘৰ নং : ২০৪৫ বয়স : 26 লিঙ্গ : মহিলা	LQZ0552745 ফটো উপলব্ধ	632 নাম : বিকি ৰয় মাতৃৰ নাম: অঞ্জলি ৰয় ঘৰ নং : ২০৪৫ বয়স : 25 লিঙ্গ : মহিলা	LQZ0553040 ফটো উপলব্ধ	633 নাম : পূজা দাস স্বামীৰ নাম: সুদৰ্শন দাস ঘৰ নং : ২০৪৭ বয়স : 29 লিঙ্গ : মহিলা	LQZ4442971 ফটো উপলব্ধ
634 নাম : অৰুণ চন্দ্ৰ ৰাজবংশী পিতাৰ নাম: পূৰ্ণৰাম ৰাজবংশী ঘৰ নং : ২০৫১ বয়স : 71 লিঙ্গ : পুৰুষ	LQZ0084848 ফটো উপলব্ধ	635 নাম : পূৰ্ণিমা ৰাজবংশী স্বামীৰ নাম: অৰুণ চন্দ্ৰ ৰাজবংশী ঘৰ নং : ২০৫১ বয়স : 45 লিঙ্গ : মহিলা	LQZ0084855 ফটো উপলব্ধ	636 নাম : মন্টু ৰাজবংশী পিতাৰ নাম: চক্ৰ ৰাজবংশী ঘৰ নং : ২০৫১ বয়স : 44 লিঙ্গ : পুৰুষ	LQZ1389329 ফটো উপলব্ধ
637 নাম : অনিল ৰাজবংশী পিতাৰ নাম: চক্ৰধৰ ৰাজবংশী ঘৰ নং : ২০৫১ বয়স : 42 লিঙ্গ : পুৰুষ	LQZ1389279 ফটো উপলব্ধ	638 নাম : তুলিকা ৰাজবংশী পিতাৰ নাম: অৰুণ চন্দ্ৰ ৰাজবংশী ঘৰ নং : ২০৫১ বয়স : 32 লিঙ্গ : মহিলা	LQZ0084947 ফটো উপলব্ধ	639 নাম : ৰাভুল চন্দ্ৰ কলিতা পিতাৰ নাম: জিতেন কলিতা ঘৰ নং : 2051 বয়স : 26 লিঙ্গ : পুৰুষ	LQZ1663889 ফটো উপলব্ধ
640 নাম : নৱনীতা বৰ্মন পিতাৰ নাম: মুনীন্দ্ৰ বৰ্মন ঘৰ নং : ২০৫৬ বয়স : 29 লিঙ্গ : মহিলা	LQZ4442697 ফটো উপলব্ধ	641 নাম : অৰিন্দিতা বৰ্মন পিতাৰ নাম: মুনীন্দ্ৰ বৰ্মন ঘৰ নং : ২০৫৬ বয়স : 26 লিঙ্গ : মহিলা	LQZ0287078 ফটো উপলব্ধ	642 নাম : দিজমনি বৰ্মন পিতাৰ নাম: হৰিপ্ৰসাদ বৰ্মন ঘৰ নং : ২০৫৬ বয়স : 46 লিঙ্গ : মহিলা	LQZ4443203 ফটো উপলব্ধ
643 নাম : অৰূপ কলিতা পিতাৰ নাম: খগেশ্বৰ কলিতা ঘৰ নং : ২০৫৮K বয়স : 27 লিঙ্গ : পুৰুষ	LQZ0464735 ফটো উপলব্ধ	S 644 নাম : ধান বাহাদুৰ ছেত্ৰি মাতৃৰ নাম: জ্যোতি ক ছেত্ৰি ঘৰ নং : 2059 বয়স : 35 লিঙ্গ : পুৰুষ	LQZ0710046 ফটো উপলব্ধ	645 নাম : বুবল শইকীয়া পিতাৰ নাম: নবীন শইকীয়া ঘৰ নং : ২০৬৭ বয়স : 55 লিঙ্গ : পুৰুষ	LQZ4439934 ফটো উপলব্ধ
646 নাম : মুন সোনোৱাল পিতাৰ নাম: অনুকুল সোনোৱাল ঘৰ নং : ২০৬৭ বয়স : 47 লিঙ্গ : পুৰুষ	LQZ0464461 ফটো উপলব্ধ	647 নাম : ৰিজ শইকীয়া স্বামীৰ নাম: বুবল শইকীয়া ঘৰ নং : ২০৬৭ বয়স : 46 লিঙ্গ : মহিলা	LQZ4439923 ফটো উপলব্ধ	648 নাম : টুটমনি সোনোৱাল স্বামীৰ নাম: মুন সোনোৱাল ঘৰ নং : ২০৬৭ বয়স : 41 লিঙ্গ : মহিলা	LQZ4439887 ফটো উপলব্ধ
649 নাম : নীতিশ শৰ্মা পিতাৰ নাম: হেমন্ত শৰ্মা ঘৰ নং : ২০৬৮ বয়স : 33 লিঙ্গ : পুৰুষ	LQZ4439945 ফটো উপলব্ধ	650 নাম : পৰবী বৰা পিতাৰ নাম: প্ৰফুল্ল বৰা ঘৰ নং : ২০৬৮ বয়স : 32 লিঙ্গ : মহিলা	LQZ4439967 ফটো উপলব্ধ	651 নাম : ৰুমী বৰুৱা স্বামীৰ নাম: জয়ন্ত বৰুৱা ঘৰ নং : ২০৬৯ বয়স : 35 লিঙ্গ : মহিলা	LQZ4439978 ফটো উপলব্ধ
652 নাম : ভাস্কৰ ৰয় মাতৃৰ নাম: জয়ন্তী ৰয় ঘৰ নং : ২০৬৯ বয়স : 32 লিঙ্গ : পুৰুষ	LQZ4439989 ফটো উপলব্ধ	653 নাম : ভূপেন কলিতা পিতাৰ নাম: নাৰায়ন কলিতা ঘৰ নং : ২০৭০ বয়স : 43 লিঙ্গ : পুৰুষ	LQZ4440011 ফটো উপলব্ধ	654 নাম : মামনি কলিতা স্বামীৰ নাম: ভূপেন কলিতা ঘৰ নং : ২০৭০ বয়স : 38 লিঙ্গ : মহিলা	LQZ4440000 ফটো উপলব্ধ
655 নাম : টিংকুমনি বৰ্মন পিতাৰ নাম: কান্তেশ্বৰ বৰ্মন ঘৰ নং : ২০৭০ বয়স : 33 লিঙ্গ : পুৰুষ	LQZ4440022 ফটো উপলব্ধ	656 নাম : আছিয়া বেগম স্বামীৰ নাম: মঃ আনছেৰ আলী ঘৰ নং : ২০৭২ বয়স : 50 লিঙ্গ : মহিলা	LQZ4440102 ফটো উপলব্ধ	657 নাম : নিৰঞ্জন দাস পিতাৰ নাম: যামিনী কান্ত দাস ঘৰ নং : ২০৭২ বয়স : 45 লিঙ্গ : পুৰুষ	LQZ4440088 ফটো উপলব্ধ
658 নাম : দীপিকা দাস স্বামীৰ নাম: নিৰঞ্জন দাস ঘৰ নং : ২০৭২ বয়স : 37 লিঙ্গ : মহিলা	LQZ4440099 ফটো উপলব্ধ	659 নাম : ৰাম দাস পিতাৰ নাম: নৰবাহাদুৰ দাস ঘৰ নং : ২০৭৩ বয়স : 54 লিঙ্গ : পুৰুষ	LQZ4440135 ফটো উপলব্ধ	660 নাম : বসন্ত বৰুৱা পিতাৰ নাম: পূৰ্ণ বৰুৱা ঘৰ নং : ২০৭৩ বয়স : 43 লিঙ্গ : পুৰুষ	LQZ4440124 ফটো উপলব্ধ



661 নাম : মেঘালী বৰা বৰুৱা স্বামীৰ নাম: বসন্ত বৰুৱা ঘৰ নং : ২০৭৩ বয়স : 31 লিঙ্গ : মহিলা	LQZ0464289 ফটো উপলব্ধ	662 নাম : বনশ্ৰী দাস পিতাৰ নাম: ৰামু দাস ঘৰ নং : 2073 বয়স : 23 লিঙ্গ : মহিলা	LQZ1356112 ফটো উপলব্ধ	663 নাম : বনজন দাস স্বামীৰ নাম: ৰামু দাস ঘৰ নং : ২০৭৪ বয়স : 49 লিঙ্গ : মহিলা	LQZ4440146 ফটো উপলব্ধ
S 664 নাম : ৰুমী দাস পিতাৰ নাম: ৰামু দাস ঘৰ নং : ২০৭৪ বয়স : ৪২ লিঙ্গ : মহিলা	LQZ4440157 ফটো উপলব্ধ	665 নাম : ববিতা কোঁৱৰ পিতাৰ নাম: ৰাম বাহাদুৰ কোঁৱৰ ঘৰ নং : ২০৭৫ বয়স : 33 লিঙ্গ : মহিলা	LQZ4440168 ফটো উপলব্ধ	E 666 নাম : অসীম দাস পিতাৰ নাম: সত্যীশ দাস ঘৰ নং : ২০৭৬ বয়স : ৪৩ লিঙ্গ : পুৰুষ	LQZ4440179 ফটো উপলব্ধ
667 নাম : অবিনাশ কোঁৱৰ পিতাৰ নাম: লিপন ৰাজকোঁৱৰ ঘৰ নং : ২০৭৭ বয়স : 33 লিঙ্গ : পুৰুষ	LQZ4440180 ফটো উপলব্ধ	668 নাম : কুঞ্জ বিহাৰী সিনহা পিতাৰ নাম: কান্তা সিনহা ঘৰ নং : ২০৭৯ বয়স : 57 লিঙ্গ : পুৰুষ	LQZ4440204 ফটো উপলব্ধ	669 নাম : চয়নিকান্তালুকদাৰ পিতাৰ নাম: দীনেশ তালুকদাৰ ঘৰ নং : ২০৮০ বয়স : 32 লিঙ্গ : মহিলা	LQZ4440215 ফটো উপলব্ধ
670 নাম : অলে ব্ৰহ্ম স্বামীৰ নাম: প্ৰদীপ ব্ৰহ্ম ঘৰ নং : ৫৩৬৪ বয়স : 60 লিঙ্গ : মহিলা	LQZ0155218 ফটো উপলব্ধ	671 নাম : ৰাজু ব্ৰহ্ম মাতৃৰ নাম: অলে ব্ৰহ্ম ঘৰ নং : ৫৩৬৪ বয়স : 34 লিঙ্গ : পুৰুষ	LQZ0552794 ফটো উপলব্ধ	672 নাম : অস্জম আৰা পিতাৰ নাম: চেখ মদ . মুজাহিদ হুছেইন ঘৰ নং : ৫৫৪৯ বয়স : 52 লিঙ্গ : মহিলা	LQZ4440237 ফটো উপলব্ধ
673 নাম : সাহানা খাতুন স্বামীৰ নাম: সেখ সাজিদ হুছেইন ঘৰ নং : 5549 এ বয়স : 33 লিঙ্গ : মহিলা	EJ10009100 ফটো উপলব্ধ	674 নাম : শাহবাজ শেখ পিতাৰ নাম: শেখ মহঃ মোজাহীদ হুছেইন ঘৰ নং : ৫৫৪৯ এ বয়স : 25 লিঙ্গ : পুৰুষ	LQZ0720888 ফটো উপলব্ধ	675 নাম : চেখ মদ . মুজাহিদ হুছেইন পিতাৰ নাম: চেখ মহঃ মহৰম ঘৰ নং : ৫৫৪৯ক বয়স : 58 লিঙ্গ : পুৰুষ	LQZ4440248 ফটো উপলব্ধ
676 নাম : হেমকান্ত শৰ্মা পিতাৰ নাম: নাৰায়ন শৰ্মা ঘৰ নং : ৫৫৫২ বয়স : 47 লিঙ্গ : পুৰুষ	LQZ4443189 ফটো উপলব্ধ	677 নাম : তনু শৰ্মা পিতাৰ নাম: হেমকান্ত শৰ্মা ঘৰ নং : ৫৫৫২ বয়স : 23 লিঙ্গ : মহিলা	LQZ0656637 ফটো উপলব্ধ	678 নাম : সৰ্বানন্দ বৰ্মন পিতাৰ নাম: ভদ্ৰেশ্বৰ বৰ্মন ঘৰ নং : ৫৫৫৫ বয়স : 61 লিঙ্গ : পুৰুষ	LQZ4439387 ফটো উপলব্ধ
679 নাম : লতিকা দাস বৰ্মন স্বামীৰ নাম: সদানন্দ বৰ্মন ঘৰ নং : ৫৫৫৫ বয়স : 51 লিঙ্গ : মহিলা	LQZ4439398 ফটো উপলব্ধ	680 নাম : বনমালী বৰ্মন পিতাৰ নাম: ভদ্ৰেশ্বৰ বৰ্মন ঘৰ নং : ৫৫৫৬ বয়স : 71 লিঙ্গ : পুৰুষ	LQZ4439401 ফটো উপলব্ধ	681 নাম : মীনা বৰ্মন স্বামীৰ নাম: বনমালী বৰ্মন ঘৰ নং : ৫৫৫৬ বয়স : 60 লিঙ্গ : মহিলা	LQZ4439412 ফটো উপলব্ধ
682 নাম : হিৰামনি বৰ্মন পিতাৰ নাম: বনমালী বৰ্মন ঘৰ নং : ৫৫৫৬ বয়স : 41 লিঙ্গ : মহিলা	LQZ4439423 ফটো উপলব্ধ	683 নাম : বিভামণি বৰ্মন পিতাৰ নাম: বনমালী বৰ্মন ঘৰ নং : ৫৫৫৬ বয়স : 39 লিঙ্গ : মহিলা	LQZ4439434 ফটো উপলব্ধ	684 নাম : উৎপল বৰ্মন পিতাৰ নাম: বনমালী বৰ্মন ঘৰ নং : ৫৫৫৬ বয়স : 36 লিঙ্গ : পুৰুষ	LQZ4439478 ফটো উপলব্ধ
685 নাম : বৰদা বৰ্মন পিতাৰ নাম: ভদ্ৰেশ্বৰ বৰ্মন ঘৰ নং : ৫৫৫৭ বয়স : 65 লিঙ্গ : মহিলা	LQZ4439445 ফটো উপলব্ধ	686 নাম : কল্পনাথ বৰ্মন পিতাৰ নাম: মনোৰঞ্জন বৰ্মন ঘৰ নং : ৫৫৫৮ বয়স : 45 লিঙ্গ : পুৰুষ	LQZ4439456 ফটো উপলব্ধ	687 নাম : ভনিতা বৰ্মন পিতাৰ নাম: মনোৰঞ্জন বৰ্মন ঘৰ নং : ৫৫৫৮ বয়স : 43 লিঙ্গ : মহিলা	LQZ4439467 ফটো উপলব্ধ
688 নাম : লাচিত বৰ্মন পিতাৰ নাম: মনোৰঞ্জন বৰ্মন ঘৰ নং : ৫৫৫৮ বয়স : 38 লিঙ্গ : পুৰুষ	LQZ4439489 ফটো উপলব্ধ	689 নাম : অঞ্জলী পাটোৱাৰী স্বামীৰ নাম: কল্পনাথ বৰ্মন ঘৰ নং : 5558 বয়স : 34 লিঙ্গ : মহিলা	EJ10127837 ফটো উপলব্ধ	690 নাম : ইছাদ আলী পিতাৰ নাম: ৰফিক আলী ঘৰ নং : ৫৫৬১ক বয়স : 28 লিঙ্গ : পুৰুষ	LQZ0648550 ফটো উপলব্ধ



691 নাম : বশিা বেগম পিতাৰ নাম: ৰফিক আলী ঘৰ নং : ৫৫৬১ক বয়স : 26 লিঙ্গ : মহিলা	LQZ0648378 ফটো উপলব্ধ	692 নাম : খৰ্গ চন্দ্ৰ দাস মাতৃৰ নাম: মিয়তী বালী দাস ঘৰ নং : ৫৫৮২ বয়স : 47 লিঙ্গ : পুৰুষ	LQZ0333187 ফটো উপলব্ধ	693 নাম : পাপৰী দাস স্বামীৰ নাম: খৰ্গ চন্দ্ৰ দাস ঘৰ নং : ৫৫৮২ বয়স : 40 লিঙ্গ : মহিলা	LQZ0333195 ফটো উপলব্ধ
E 694 নাম : ভদ্রেশ্বৰী ৰাজখোৱা স্বামীৰ নাম: ঘন কান্ত ৰাজখোৱা ঘৰ নং : ৫৫৮৩ বয়স : 63 লিঙ্গ : মহিলা	LQZ0463125 ফটো উপলব্ধ	695 নাম : দীপামনি ৰাজখোৱা পিতাৰ নাম: ঘন কান্ত ৰাজখোৱা ঘৰ নং : ৫৫৮৩ বয়স : 36 লিঙ্গ : মহিলা	LQZ0463943 ফটো উপলব্ধ	696 নাম : বৰ্ণালী বৰুৱা স্বামীৰ নাম: নোবীদীপ ৰাজখোৱা ঘৰ নং : ৫৫৮৩ বয়স : 35 লিঙ্গ : মহিলা	LQZ0463513 ফটো উপলব্ধ
697 নাম : বিপুল কলিতা পিতাৰ নাম: পোনাৰাম কলিতা ঘৰ নং : ৫৫৮৪ক বয়স : 51 লিঙ্গ : পুৰুষ	FJS9643883 ফটো উপলব্ধ	698 নাম : প্ৰহ্লাদ ডেকা পিতাৰ নাম: মানসিং ডেকা ঘৰ নং : ৫৫৮৫ বয়স : 47 লিঙ্গ : পুৰুষ	LQZ0464396 ফটো উপলব্ধ	699 নাম : ৰঞ্জমনি বৰুৱা স্বামীৰ নাম: প্ৰহ্লাদ ডেকা ঘৰ নং : ৫৫৮৫ বয়স : 47 লিঙ্গ : মহিলা	LQZ0464842 ফটো উপলব্ধ
700 নাম : দুৰ্গমণি বৰ্মন স্বামীৰ নাম: মৃগাল বৰ্মন ঘৰ নং : ৫৫৮৬ বয়স : 36 লিঙ্গ : মহিলা	LQZ0653600 ফটো উপলব্ধ	701 নাম : স্বৰূপ কুমাৰ কলিতা মাতৃৰ নাম: ৰুণ কলিতা ঘৰ নং : ৫৫৮৭ বয়স : 34 লিঙ্গ : পুৰুষ	LQZ0465815 ফটো উপলব্ধ	702 নাম : নমীতা বড়ো পিতাৰ নাম: ৰাজকুমাৰ বড়ো ঘৰ নং : ৫৫৮৮ বয়স : 29 লিঙ্গ : মহিলা	LQZ0464966 ফটো উপলব্ধ
703 নাম : চুমি বড়ো পিতাৰ নাম: ৰাজকুমাৰ বড়ো ঘৰ নং : ৫৫৮৮ বয়স : 28 লিঙ্গ : মহিলা	LQZ0465914 ফটো উপলব্ধ	704 নাম : শংকৰ দাস পিতাৰ নাম: প্ৰদীপ দাস ঘৰ নং : ৫৫৮৯ বয়স : 31 লিঙ্গ : পুৰুষ	LQZ0466110 ফটো উপলব্ধ	705 নাম : অখিল ডেকা পিতাৰ নাম: ৰাজেন্দ্ৰ ডেকা ঘৰ নং : ৫৫৯০ বয়স : 53 লিঙ্গ : পুৰুষ	LQZ0465005 ফটো উপলব্ধ
706 নাম : সৰলা ডেকা স্বামীৰ নাম: অখিল ডেকা ঘৰ নং : ৫৫৯০ বয়স : 48 লিঙ্গ : মহিলা	LQZ0465070 ফটো উপলব্ধ	707 নাম : গীতমনি চাংমাই পিতাৰ নাম: প্ৰফুল্ল চাংমাই ঘৰ নং : ৫৫৯১ বয়স : 30 লিঙ্গ : মহিলা	LQZ0465138 ফটো উপলব্ধ	708 নাম : প্ৰদীপ চেতীয়া পিতাৰ নাম: কমল চেতীয়া ঘৰ নং : ৫৫৯২ বয়স : 59 লিঙ্গ : পুৰুষ	LQZ0465518 ফটো উপলব্ধ
709 নাম : জ্যোতি চেতীয়া স্বামীৰ নাম: প্ৰদীপ চেতীয়া ঘৰ নং : ৫৫৯২ বয়স : 50 লিঙ্গ : মহিলা	LQZ0465559 ফটো উপলব্ধ	710 নাম : গৌতম চেতীয়া পিতাৰ নাম: প্ৰদীপ চেতীয়া ঘৰ নং : ৫৫৯২ বয়স : 31 লিঙ্গ : পুৰুষ	LQZ0465567 ফটো উপলব্ধ	711 নাম : সুদৰ্শন চেতীয়া পিতাৰ নাম: প্ৰদীপ চেতীয়া ঘৰ নং : ৫৫৯২ বয়স : 26 লিঙ্গ : পুৰুষ	LQZ0465591 ফটো উপলব্ধ
712 নাম : দেৱা ৰাম খাখলাৰী পিতাৰ নাম: টংকেশ্বৰ খাখলাৰী ঘৰ নং : ৫৫৯৩ বয়স : 45 লিঙ্গ : পুৰুষ	LQZ0552406 ফটো উপলব্ধ	713 নাম : প্ৰতিমা বসুমতাৰী স্বামীৰ নাম: দেৱী ৰাম খাখলাৰী ঘৰ নং : ৫৫৯৩ বয়স : 36 লিঙ্গ : মহিলা	LQZ0552562 ফটো উপলব্ধ	714 নাম : জয়ন্ত দাস পিতাৰ নাম: নলিনী দাস ঘৰ নং : ৫৫৯৪ বয়স : 34 লিঙ্গ : পুৰুষ	LQZ0552968 ফটো উপলব্ধ
715 নাম : মাধুৰী ৰাভা দাস স্বামীৰ নাম: জয়ন্ত দাস ঘৰ নং : ৫৫৯৪ বয়স : 30 লিঙ্গ : মহিলা	LQZ0553065 ফটো উপলব্ধ	716 নাম : সীতা ৰাণী ডেকা স্বামীৰ নাম: অনন্ত কুমাৰ ডেকা ঘৰ নং : ৫৫৯৫ বয়স : 66 লিঙ্গ : মহিলা	LQZ0553412 ফটো উপলব্ধ	717 নাম : ধ্ৰুৱজ্যোতি শৰ্মা মাতৃৰ নাম: প্ৰেমলতা দেৱী ঘৰ নং : ৫৫৯৫ বয়স : 50 লিঙ্গ : পুৰুষ	LQZ0553453 ফটো উপলব্ধ
718 নাম : মিনাক্ষী শৰ্মা স্বামীৰ নাম: প্ৰকাশ শৰ্মা ঘৰ নং : ৫৫৯৫ বয়স : 46 লিঙ্গ : মহিলা	LQZ0553404 ফটো উপলব্ধ	719 নাম : প্ৰকাশ শৰ্মা মাতৃৰ নাম: প্ৰেমলতা দেৱী ঘৰ নং : ৫৫৯৫ বয়স : 44 লিঙ্গ : পুৰুষ	LQZ0553396 ফটো উপলব্ধ	720 নাম : মানসী ভৰতদ্বাজ স্বামীৰ নাম: ধ্ৰুৱজ্যোতি শৰ্মা ঘৰ নং : ৫৫৯৫ বয়স : 38 লিঙ্গ : মহিলা	LQZ0553248 ফটো উপলব্ধ



721 নাম : দীপক বসুমতাৰী পিতাৰ নাম: ৰহৈন বসুমতাৰী ঘৰ নং : ১৮৫৪৪ক বয়স : 48 লিঙ্গ : পুৰুষ	LQZ4443214 ফটো উপলব্ধ	722 নাম : ধনঞ্জয় নাথ মাতৃৰ নাম: পূৰ্ণিমা নাথ ঘৰ নং : ১৮১৪৫ বয়স : 35 লিঙ্গ : পুৰুষ	LQZ0464537 ফটো উপলব্ধ	723 নাম : লব কুমাৰ তালুকদাৰ পিতাৰ নাম: আনুৰাম তালুকদাৰ ঘৰ নং : ১৯১৪৬ বয়স : 62 লিঙ্গ : পুৰুষ	LQZ4337137 ফটো উপলব্ধ
724 নাম : শিখা তালুকদাৰ স্বামীৰ নাম: লব তালুকদাৰ ঘৰ নং : ১৯১৪৬ বয়স : 42 লিঙ্গ : মহিলা	LQZ4337148 ফটো উপলব্ধ	725 নাম : মঞ্জু তালুকদাৰ স্বামীৰ নাম: গৌপাল তালুকদাৰ ঘৰ নং : ১৯১৪৬ বয়স : 42 লিঙ্গ : মহিলা	LQZ4337126 ফটো উপলব্ধ	726 নাম : হিমাক্ষী তালুকদাৰ পিতাৰ নাম: গৌপাল তালুকদাৰ ঘৰ নং : ১৯১৪৬ বয়স : 26 লিঙ্গ : মহিলা	LQZ0461590 ফটো উপলব্ধ
727 নাম : নবনিতা টালুকদাৰ পিতাৰ নাম: গৌপাল টালুকদাৰ ঘৰ নং : ১৯১৪৬ বয়স : 26 লিঙ্গ : মহিলা	LQZ0650937 ফটো উপলব্ধ	728 নাম : অতুল শৰ্মা পিতাৰ নাম: ভূৱনেশ্বৰ শৰ্মা ঘৰ নং : ১৯১৪৭ বয়স : 67 লিঙ্গ : পুৰুষ	LQZ4337193 ফটো উপলব্ধ	729 নাম : অনিতা দেৱী স্বামীৰ নাম: অতুল শৰ্মা ঘৰ নং : ১৯১৪৭ বয়স : 52 লিঙ্গ : মহিলা	LQZ4337171 ফটো উপলব্ধ
730 নাম : আকাশী শৰ্মা পিতাৰ নাম: অতুল শৰ্মা ঘৰ নং : ১৯১৪৭ বয়স : 34 লিঙ্গ : মহিলা	LQZ4337182 ফটো উপলব্ধ	731 নাম : ৰূপালী শৰ্মা পিতাৰ নাম: অতুল শৰ্মা ঘৰ নং : ১৯১৪৭ বয়স : 30 লিঙ্গ : মহিলা	LQZ4337160 ফটো উপলব্ধ	732 নাম : উম্বৰ বাহাদুৰ ছেত্ৰী পিতাৰ নাম: লাল বাহাদুৰ ছেত্ৰী ঘৰ নং : ১৯১৪৮ বয়স : 71 লিঙ্গ : পুৰুষ	LQZ4337206 ফটো উপলব্ধ
733 নাম : দিষ্টী দেৱী স্বামীৰ নাম: উম্বৰুধৰ ছেত্ৰী ঘৰ নং : ১৯১৪৮ বয়স : 59 লিঙ্গ : মহিলা	LQZ4337217 ফটো উপলব্ধ	734 নাম : হেলেনমনি দেৱী পিতাৰ নাম: উম্বৰুধৰ ছেত্ৰী ঘৰ নং : ১৯১৪৮ বয়স : 44 লিঙ্গ : মহিলা	LQZ4337228 ফটো উপলব্ধ	735 নাম : দিলমনি দেৱী পিতাৰ নাম: উম্বৰুধৰ ছেত্ৰী ঘৰ নং : ১৯১৪৮ বয়স : 44 লিঙ্গ : মহিলা	LQZ4337239 ফটো উপলব্ধ
736 নাম : হিৰামনি দেৱী পিতাৰ নাম: উম্বৰুধৰ ছেত্ৰী ঘৰ নং : ১৯১৪৮ বয়স : 43 লিঙ্গ : মহিলা	LQZ4337240 ফটো উপলব্ধ	737 নাম : পিনাকী দেৱী পিতাৰ নাম: উম্বৰুধৰ ছেত্ৰী ঘৰ নং : ১৯১৪৮ বয়স : 38 লিঙ্গ : মহিলা	LQZ4337251 ফটো উপলব্ধ	738 নাম : ৰেব কান্তি দাস পিতাৰ নাম: হেমচন্দ্ৰ দাস ঘৰ নং : ১৯১৪৯ বয়স : 51 লিঙ্গ : পুৰুষ	LQZ4337308 ফটো উপলব্ধ
739 নাম : প্ৰদীপ দাস পিতাৰ নাম: হেমচন্দ্ৰ দাস ঘৰ নং : ১৯১৪৯ বয়স : 49 লিঙ্গ : পুৰুষ	LQZ4337319 ফটো উপলব্ধ	740 নাম : পূৰ্ণিমা চৌধুৰী পিতাৰ নাম: দেৱেন্দ্ৰ নাথ চৌধুৰী ঘৰ নং : ১৯১৪৯ বয়স : 49 লিঙ্গ : মহিলা	LQZ0114579 ফটো উপলব্ধ	741 নাম : পিকুমনি দাস স্বামীৰ নাম: ৰেবকান্ত দাস ঘৰ নং : ১৯১৪৯ বয়স : 39 লিঙ্গ : মহিলা	LQZ0114629 ফটো উপলব্ধ
742 নাম : অঞ্জনা কুলিতা দাস স্বামীৰ নাম: প্ৰদীপ দাস ঘৰ নং : ১৯১৪৯ বয়স : 30 লিঙ্গ : মহিলা	LQZ0114736 ফটো উপলব্ধ	743 নাম : সুমিতা দাস স্বামীৰ নাম: মনোজ দাস ঘৰ নং : ১৯১৫০ বয়স : 56 লিঙ্গ : মহিলা	LQZ4348634 ফটো উপলব্ধ	744 নাম : ইষ্ঠেলদা দাস স্বামীৰ নাম: ৰাজেন দাস ঘৰ নং : ১৯১৫০ বয়স : 49 লিঙ্গ : মহিলা	LQZ4348598 ফটো উপলব্ধ
745 নাম : তপন দাস পিতাৰ নাম: খগেন দাস ঘৰ নং : ১৯১৫০ বয়স : 48 লিঙ্গ : পুৰুষ	LQZ4348587 ফটো উপলব্ধ	746 নাম : মিতালী দাস পিতাৰ নাম: মদন কুমাৰ দাশ ঘৰ নং : ১৯১৫০ বয়স : 33 লিঙ্গ : মহিলা	LQZ4348623 ফটো উপলব্ধ	747 নাম : পাপৰী দাস পিতাৰ নাম: ৰাজেন দাস ঘৰ নং : ১৯১৫০ বয়স : 31 লিঙ্গ : মহিলা	LQZ4348612 ফটো উপলব্ধ
748 নাম : ভৱজিত দাস পিতাৰ নাম: ৰাজেন দাস ঘৰ নং : ১৯১৫০ বয়স : 29 লিঙ্গ : পুৰুষ	LQZ4348601 ফটো উপলব্ধ	749 নাম : মালবিকা দাস মাতৃৰ নাম: ইষ্ঠেলদা দাস ঘৰ নং : ১৯১৫০ বয়স : 27 লিঙ্গ : মহিলা	LQZ0646620 ফটো উপলব্ধ	750 নাম : বিপিন সোনোৱাল পিতাৰ নাম: পুনিৰাম সোনোৱাল ঘৰ নং : ১৯১৫১ বয়স : 56 লিঙ্গ : পুৰুষ	LQZ4348361 ফটো উপলব্ধ



751 নাম : বঞ্জ পূৰ্ণকায়া স্বামীৰ নাম : দেৱসীচ পূৰ্ণকায়া ঘৰ নং : ১৯১৫১ বয়স : 53 লিঙ্গ : মহিলা	LQZ4348394 ফটো উপলব্ধ	752 নাম : পৰন ফুকন পিতাৰ নাম : বিৰেশ্বৰ ফুকন ঘৰ নং : ১৯১৫১ বয়স : 51 লিঙ্গ : পুৰুষ	LQZ4348338 ফটো উপলব্ধ	753 নাম : পুষ্পলতা ফুকন স্বামীৰ নাম : পৰন ফুকন ঘৰ নং : ১৯১৫১ বয়স : 50 লিঙ্গ : মহিলা	LQZ4348327 ফটো উপলব্ধ
754 নাম : সংগীতা কলিতা স্বামীৰ নাম : ব্ৰজেন কলিতা ঘৰ নং : ১৯১৫১ বয়স : 43 লিঙ্গ : মহিলা	LQZ4348441 ফটো উপলব্ধ	755 নাম : জয়শ্ৰী ডেকা পিতাৰ নাম : হেমন্ত ডেকা ঘৰ নং : ১৯১৫১ বয়স : 40 লিঙ্গ : মহিলা	LQZ4348189 ফটো উপলব্ধ	756 নাম : মানস ফুকন পিতাৰ নাম : পৰন ফুকন ঘৰ নং : ১৯১৫১ বয়স : 27 লিঙ্গ : পুৰুষ	LQZ0456640 ফটো উপলব্ধ
757 নাম : দিবানআশী পূৰ্ণকায়া মাতৃৰ নাম : বঞ্জ পূৰ্ণকায়া ঘৰ নং : 19151 বয়স : 22 লিঙ্গ : মহিলা	EJ10025445 ফটো উপলব্ধ	758 নাম : দৰখী হাজৰিকা স্বামীৰ নাম : উত্তম হাজৰিকা ঘৰ নং : ১৯১৫২ বয়স : 33 লিঙ্গ : মহিলা	LQZ4347802 ফটো উপলব্ধ	759 নাম : জয়মঙ্গল সিংহ পিতাৰ নাম : ৰবি সিংহ ঘৰ নং : ১৯১৫৩ বয়স : 56 লিঙ্গ : পুৰুষ	LQZ4347857 ফটো উপলব্ধ
760 নাম : মধুমতী সিংহ স্বামীৰ নাম : জয়মঙ্গল সিংহ ঘৰ নং : ১৯১৫৩ বয়স : 53 লিঙ্গ : মহিলা	LQZ4347868 ফটো উপলব্ধ	761 নাম : জিতুমনি ডেকা স্বামীৰ নাম : মনু ডেকা ঘৰ নং : ১৯১৫৪ বয়স : 36 লিঙ্গ : মহিলা	LQZ2352423 ফটো উপলব্ধ	762 নাম : মনু ডেকা পিতাৰ নাম : তৰনী কান্ত ডেকা ঘৰ নং : ১৯১৫৫ বয়স : 51 লিঙ্গ : পুৰুষ	LQZ2352401 ফটো উপলব্ধ
763 নাম : কৰবী দাস পিতাৰ নাম : মুনিন্দ্র দাস ঘৰ নং : ১৯১৫৬ বয়স : 31 লিঙ্গ : মহিলা	LQZ4348009 ফটো উপলব্ধ	764 নাম : টুটুমনি দাস পিতাৰ নাম : কুলেন্দ্র কুমাৰ দাস ঘৰ নং : ১৯১৫৭ বয়স : 34 লিঙ্গ : মহিলা	LQZ4347664 ফটো উপলব্ধ	765 নাম : দুলমনি দাস পিতাৰ নাম : কুলেন্দ্র কুমাৰ দাস ঘৰ নং : ১৯১৫৭ বয়স : 33 লিঙ্গ : মহিলা	LQZ4347675 ফটো উপলব্ধ
766 নাম : ৰিতুমনি দাস পিতাৰ নাম : কুলেন্দ্র কুমাৰ দাস ঘৰ নং : ১৯১৫৭ বয়স : 30 লিঙ্গ : মহিলা	LQZ4347653 ফটো উপলব্ধ	767 নাম : দিলীপ উৰাং পিতাৰ নাম : দুৰ্গা ওৰাং ঘৰ নং : ১৯১৫৮ বয়স : 46 লিঙ্গ : পুৰুষ	LQZ4347879 ফটো উপলব্ধ	768 নাম : ৰঞ্জনা উৰাং স্বামীৰ নাম : দিলীপ ওৰাং ঘৰ নং : ১৯১৫৮ বয়স : 41 লিঙ্গ : মহিলা	LQZ4347880 ফটো উপলব্ধ
769 নাম : চুমী দেৱী পিতাৰ নাম : দামোদৰ শৰ্মা ঘৰ নং : ১৯১৫৯ বয়স : 35 লিঙ্গ : মহিলা	LQZ4348178 ফটো উপলব্ধ	770 নাম : দেবানী সিং শৰ্মা স্বামীৰ নাম : হেমেন শৰ্মা ঘৰ নং : ১৯১৬০ বয়স : 38 লিঙ্গ : মহিলা	LQZ4348656 ফটো উপলব্ধ	771 নাম : তিলক শৰ্মা পিতাৰ নাম : নাৰায়ন শৰ্মা ঘৰ নং : ১৯১৬১ বয়স : 73 লিঙ্গ : পুৰুষ	LQZ4337579 ফটো উপলব্ধ
772 নাম : ৰিনী দেৱী স্বামীৰ নাম : তিলক শৰ্মা ঘৰ নং : ১৯১৬১ বয়স : 59 লিঙ্গ : মহিলা	LQZ4337580 ফটো উপলব্ধ	773 নাম : ধ্ৰুৱজ্যোতি শৰ্মা পিতাৰ নাম : তিলক শৰ্মা ঘৰ নং : ১৯১৬১ বয়স : 43 লিঙ্গ : পুৰুষ	LQZ4337591 ফটো উপলব্ধ	774 নাম : পূৰ্বী দেৱী স্বামীৰ নাম : ধ্ৰুৱজ্যোতি শৰ্মা ঘৰ নং : ১৯১৬১ বয়স : 40 লিঙ্গ : মহিলা	LQZ2352445 ফটো উপলব্ধ
775 নাম : কঙ্কন শৰ্মা পিতাৰ নাম : তিলক শৰ্মা ঘৰ নং : ১৯১৬১ বয়স : 39 লিঙ্গ : পুৰুষ	LQZ4337604 ফটো উপলব্ধ	776 নাম : জুনমুন শৰ্মা পিতাৰ নাম : তিলক শৰ্মা ঘৰ নং : ১৯১৬১ বয়স : 38 লিঙ্গ : পুৰুষ	LQZ4337615 ফটো উপলব্ধ	777 নাম : মিনাক্ষী শৰ্মা স্বামীৰ নাম : কংকন শৰ্মা ঘৰ নং : ১৯১৬১ বয়স : 37 লিঙ্গ : মহিলা	LQZ2352456 ফটো উপলব্ধ
E 778 নাম : ভূপেন শৰ্মা পিতাৰ নাম : ভূপেন শৰ্মা ঘৰ নং : ১৯১৬২ বয়স : 78 লিঙ্গ : পুৰুষ	LQZ4337626 ফটো উপলব্ধ	E 779 নাম : জিতুমনি শৰ্মা পিতাৰ নাম : ভূপেন শৰ্মা ঘৰ নং : ১৯১৬২ বয়স : 47 লিঙ্গ : পুৰুষ	LQZ4337648 ফটো উপলব্ধ	780 নাম : মিতু শৰ্মা পিতাৰ নাম : ভূপেন শৰ্মা ঘৰ নং : ১৯১৬২ বয়স : 45 লিঙ্গ : পুৰুষ	LQZ4337659 ফটো উপলব্ধ



781 নাম : নমিতা শৰ্মা পিতাৰ নাম: ভূপেন শৰ্মা ঘৰ নং : ১৯১৬২ বয়স : 41 লিঙ্গ : মহিলা	LQZ4337660 ফটো উপলব্ধ	782 নাম : দেহিৰাম নাথ পিতাৰ নাম: খগেশ্বৰ নাথ ঘৰ নং : ১৯১৬৩ বয়স : 75 লিঙ্গ : পুৰুষ	LQZ4337693 ফটো উপলব্ধ	783 নাম : কিৰন নাথ স্বামীৰ নাম: দেহিৰাম নাথ ঘৰ নং : ১৯১৬৩ বয়স : 56 লিঙ্গ : মহিলা	LQZ4337706 ফটো উপলব্ধ
784 নাম : মিন দেৱী স্বামীৰ নাম: যোগেন্দ্ৰনাথ শৰ্মা ঘৰ নং : ১৯১৬৪ বয়স : 71 লিঙ্গ : মহিলা	LQZ4337728 ফটো উপলব্ধ	785 নাম : জয়ন্ত কুমাৰ শৰ্মা পিতাৰ নাম: যোগেন্দ্ৰনাথ শৰ্মা ঘৰ নং : ১৯১৬৪ বয়স : 57 লিঙ্গ : পুৰুষ	LQZ4337739 ফটো উপলব্ধ	786 নাম : দিগন্ত শৰ্মা পিতাৰ নাম: যোগেন্দ্ৰনাথ শৰ্মা ঘৰ নং : ১৯১৬৪ বয়স : 55 লিঙ্গ : পুৰুষ	LQZ4337751 ফটো উপলব্ধ
787 নাম : প্ৰশান্ত শৰ্মা পিতাৰ নাম: যোগেন্দ্ৰনাথ শৰ্মা ঘৰ নং : ১৯১৬৪ বয়স : 54 লিঙ্গ : পুৰুষ	LQZ4337740 ফটো উপলব্ধ	788 নাম : ধনজিত ডেকা পিতাৰ নাম: হৰেন্দ্ৰ নাথ ডেকা ঘৰ নং : 19164 বয়স : 52 লিঙ্গ : পুৰুষ	EJI0045617 ফটো উপলব্ধ	789 নাম : পূৰ্বী দেৱী স্বামীৰ নাম: জয়ন্ত শৰ্মা শৰ্মা ঘৰ নং : ১৯১৬৪ বয়স : 51 লিঙ্গ : মহিলা	LQZ4337773 ফটো উপলব্ধ
790 নাম : হিমালী দেৱী স্বামীৰ নাম: প্ৰশান্ত শৰ্মা ঘৰ নং : ১৯১৬৪ বয়স : 46 লিঙ্গ : মহিলা	LQZ2352525 ফটো উপলব্ধ	791 নাম : বেবী শৰ্মা স্বামীৰ নাম: দিগন্ত শৰ্মা ঘৰ নং : ১৯১৬৪ বয়স : 43 লিঙ্গ : মহিলা	LQZ2352514 ফটো উপলব্ধ	792 নাম : হৰেকৃষ্ণ শৰ্মা পিতাৰ নাম: নৰেন শৰ্মা ঘৰ নং : ১৯১৬৫ বয়স : 53 লিঙ্গ : পুৰুষ	LQZ4337864 ফটো উপলব্ধ
793 নাম : বিষ্ণু শৰ্মা স্বামীৰ নাম: জিত শৰ্মা ঘৰ নং : ১৯১৬৫ বয়স : 52 লিঙ্গ : মহিলা	LQZ4337853 ফটো উপলব্ধ	794 নাম : কংকনা শৰ্মা স্বামীৰ নাম: হৰেকৃষ্ণ শৰ্মা ঘৰ নং : ১৯১৬৫ বয়স : 45 লিঙ্গ : মহিলা	LQZ4337875 ফটো উপলব্ধ	795 নাম : দিপজ্যোতি শৰ্মা পিতাৰ নাম: সুৰেশ শৰ্মা ঘৰ নং : ১৯১৬৫ বয়স : 38 লিঙ্গ : পুৰুষ	LQZ2352398 ফটো উপলব্ধ
796 নাম : বনশ্ৰী শৰ্মা পিতাৰ নাম: জিত শৰ্মা ঘৰ নং : ১৯১৬৫ বয়স : 28 লিঙ্গ : মহিলা	LQZ0552687 ফটো উপলব্ধ	797 নাম : দ্ৰিস্তান্ত কাশ্যপ শৰ্মা পিতাৰ নাম: হৰেকৃষ্ণ শৰ্মা ঘৰ নং : ১৯১৬৫ বয়স : 24 লিঙ্গ : পুৰুষ	LQZ0653717 ফটো উপলব্ধ	798 নাম : গিৰিশ চন্দ্ৰ ডেকা পিতাৰ নাম: কৃষ্ণকান্ত ডেকা ঘৰ নং : ১৯১৬৬ বয়স : 76 লিঙ্গ : পুৰুষ	LQZ4337886 ফটো উপলব্ধ
799 নাম : উত্তৰা ডেকা স্বামীৰ নাম: গিৰিশ চন্দ্ৰ ডেকা ঘৰ নং : ১৯১৬৬ বয়স : 66 লিঙ্গ : মহিলা	LQZ4337897 ফটো উপলব্ধ	800 নাম : ৰুবিতা ডেকা পিতাৰ নাম: গিৰিশ চন্দ্ৰ ডেকা ঘৰ নং : ১৯১৬৬ বয়স : 45 লিঙ্গ : মহিলা	LQZ4337900 ফটো উপলব্ধ	801 নাম : মিতালী ডেকা পিতাৰ নাম: গিৰিশ চন্দ্ৰ ডেকা ঘৰ নং : ১৯১৬৬ বয়স : 41 লিঙ্গ : মহিলা	LQZ4337911 ফটো উপলব্ধ
802 নাম : বিপুল কুমাৰ ডেকা পিতাৰ নাম: গিৰিশ চন্দ্ৰ ডেকা ঘৰ নং : ১৯১৬৬ বয়স : 39 লিঙ্গ : পুৰুষ	LQZ4337922 ফটো উপলব্ধ	803 নাম : মৌচুমী মজুমদাৰ স্বামীৰ নাম: নিলমনি মজুমদাৰ ঘৰ নং : ১৯১৬৭ বয়স : 35 লিঙ্গ : মহিলা	LQZ0458240 ফটো উপলব্ধ	804 নাম : তাৰাপ্ৰসাদ মজুমদাৰ পিতাৰ নাম: উমাচৰন মজুমদাৰ ঘৰ নং : ১৯১৬৮ বয়স : 74 লিঙ্গ : পুৰুষ	LQZ4337933 ফটো উপলব্ধ
805 নাম : সবিতা মজুমদাৰ স্বামীৰ নাম: তাৰাপ্ৰসাদ মজুমদাৰ ঘৰ নং : ১৯১৬৮ বয়স : 68 লিঙ্গ : মহিলা	LQZ4337944 ফটো উপলব্ধ	806 নাম : নীলমনি মজুমদাৰ পিতাৰ নাম: তাৰাপ্ৰসাদ মজুমদাৰ ঘৰ নং : ১৯১৬৮ বয়স : 47 লিঙ্গ : পুৰুষ	LQZ4337966 ফটো উপলব্ধ	807 নাম : গীতমনি মজুমদাৰ পিতাৰ নাম: তাৰাপ্ৰসাদ মজুমদাৰ ঘৰ নং : ১৯১৬৮ বয়স : 46 লিঙ্গ : মহিলা	LQZ4337977 ফটো উপলব্ধ
808 নাম : ৰীতমনি মজুমদাৰ পিতাৰ নাম: তাৰাপ্ৰসাদ মজুমদাৰ ঘৰ নং : ১৯১৬৮ বয়স : 41 লিঙ্গ : পুৰুষ	LQZ4337988 ফটো উপলব্ধ	809 নাম : প্ৰতিমা মজুমদাৰ পিতাৰ নাম: তাৰাপ্ৰসাদ মজুমদাৰ ঘৰ নং : ১৯১৬৮ বয়স : 41 লিঙ্গ : মহিলা	LQZ4337955 ফটো উপলব্ধ	810 নাম : নিত্যানন্দ শৰ্মা পিতাৰ নাম: গদাধৰ শৰ্মা ঘৰ নং : ১৯১৬৯ বয়স : 78 লিঙ্গ : পুৰুষ	LQZ4337999 ফটো উপলব্ধ



811 নাম : মনোজ কুমাৰ শৰ্মা পিতাৰ নাম: নিত্যানন্দ শৰ্মা ঘৰ নং : ১৯১৬৯ বয়স : 53 লিঙ্গ : পুৰুষ	LQZ4338016 ফটো উপলব্ধ	812 নাম : সঞ্জীৱ কুমাৰ শৰ্মা পিতাৰ নাম: নিত্যানন্দ শৰ্মা ঘৰ নং : ১৯১৬৯ বয়স : 47 লিঙ্গ : পুৰুষ	LQZ4338027 ফটো উপলব্ধ	813 নাম : জোনালী কলিতা শৰ্মা স্বামীৰ নাম: মনোজ কুমাৰ শৰ্মা ঘৰ নং : ১৯১৬৯ বয়স : 45 লিঙ্গ : মহিলা	LQZ0552604 ফটো উপলব্ধ
814 নাম : মিতালী শৰ্মা স্বামীৰ নাম: সঞ্জীৱ কুমাৰ শৰ্মা ঘৰ নং : ১৯১৬৯ বয়স : 43 লিঙ্গ : মহিলা	LQZ2352434 ফটো উপলব্ধ	815 নাম : পৰবী দেৱী পিতাৰ নাম: নিত্যানন্দ শৰ্মা ঘৰ নং : ১৯১৬৯ বয়স : 35 লিঙ্গ : মহিলা	LQZ4338038 ফটো উপলব্ধ	S 816 নাম : তপন ভূঞা পিতাৰ নাম: বৈলোক্য ভূঞা ঘৰ নং : ১৯১৭০ বয়স : 56 লিঙ্গ : পুৰুষ	LQZ4338072 ফটো উপলব্ধ
S 817 নাম : দুলাল ভূঞা পিতাৰ নাম: বৈলোক্য ভূঞা ঘৰ নং : ১৯১৭০ বয়স : 53 লিঙ্গ : পুৰুষ	LQZ4338083 ফটো উপলব্ধ	S 818 নাম : বিকাশ ভূঞা পিতাৰ নাম: বৈলোক্য ভূঞা ঘৰ নং : ১৯১৭০ বয়স : 46 লিঙ্গ : পুৰুষ	LQZ4338094 ফটো উপলব্ধ	E 819 নাম : অতুল চন্দ্ৰ দাস পিতাৰ নাম: থানেশ্বৰ দাস ঘৰ নং : ১৯১৭১ বয়স : 57 লিঙ্গ : পুৰুষ	LQZ4338129 ফটো উপলব্ধ
820 নাম : নৰেন দাস পিতাৰ নাম: থানেশ্বৰ দাস ঘৰ নং : ১৯১৭১ বয়স : 54 লিঙ্গ : পুৰুষ	LQZ4338130 ফটো উপলব্ধ	821 নাম : সাবিত্ৰী দাস পিতাৰ নাম: থানেশ্বৰ দাস ঘৰ নং : ১৯১৭১ বয়স : 45 লিঙ্গ : মহিলা	LQZ4338141 ফটো উপলব্ধ	822 নাম : মনো লহকৰ পিতাৰ নাম: দটো লহকৰ ঘৰ নং : ১৯১৭২ বয়স : 59 লিঙ্গ : পুৰুষ	LQZ4338152 ফটো উপলব্ধ
823 নাম : ইল লহকৰ স্বামীৰ নাম: মনো লহকৰ ঘৰ নং : ১৯১৭২ বয়স : 49 লিঙ্গ : মহিলা	LQZ4338163 ফটো উপলব্ধ	824 নাম : গীতা দাস স্বামীৰ নাম: হেমেন দাস ঘৰ নং : ১৯১৭৩ বয়স : 57 লিঙ্গ : মহিলা	LQZ4338196 ফটো উপলব্ধ	825 নাম : পংকজ দাস পিতাৰ নাম: হেমেন দাস ঘৰ নং : ১৯১৭৩ বয়স : 38 লিঙ্গ : পুৰুষ	LQZ4338209 ফটো উপলব্ধ
826 নাম : মনিন্দ্ৰ দাস পিতাৰ নাম: ভগবান দাস ঘৰ নং : ১৯১৭৪ বয়স : 59 লিঙ্গ : পুৰুষ	LQZ4338210 ফটো উপলব্ধ	827 নাম : দিল্লী দাস স্বামীৰ নাম: মনিন্দ্ৰ দাস ঘৰ নং : ১৯১৭৪ বয়স : 45 লিঙ্গ : মহিলা	LQZ4338221 ফটো উপলব্ধ	828 নাম : কলেন্দ্ৰ কঃ দাস পিতাৰ নাম: ভগবান দাস ঘৰ নং : ১৯১৭৫ বয়স : 52 লিঙ্গ : পুৰুষ	LQZ4338232 ফটো উপলব্ধ
829 নাম : মীৰা দাস স্বামীৰ নাম: কলেন্দ্ৰ কুমাৰ দাস ঘৰ নং : ১৯১৭৫ বয়স : 51 লিঙ্গ : মহিলা	LQZ4338243 ফটো উপলব্ধ	830 নাম : বিজু মনি দাস পিতাৰ নাম: কলেন্দ্ৰ কুমাৰ দাস ঘৰ নং : ১৯১৭৫ বয়স : 27 লিঙ্গ : মহিলা	LQZ0455824 ফটো উপলব্ধ	831 নাম : গীতাঞ্জলী দাস স্বামীৰ নাম: মিলন দাস ঘৰ নং : ১৯১৭৬ বয়স : 51 লিঙ্গ : মহিলা	LQZ4338265 ফটো উপলব্ধ
832 নাম : মিলন দাস পিতাৰ নাম: ভগবান দাস ঘৰ নং : ১৯১৭৬ বয়স : 48 লিঙ্গ : পুৰুষ	LQZ4338254 ফটো উপলব্ধ	833 নাম : আৰতী দে স্বামীৰ নাম: অজয় দে ঘৰ নং : ১৯১৭৭ বয়স : 59 লিঙ্গ : মহিলা	LQZ4338345 ফটো উপলব্ধ	D 834 নাম : বাবুল দে পিতাৰ নাম: বাৰেন দে ঘৰ নং : ১৯১৭৭ বয়স : 57 লিঙ্গ : পুৰুষ	LQZ4338287 ফটো উপলব্ধ
835 নাম : বংকীম দে পিতাৰ নাম: বাৰেন দে ঘৰ নং : ১৯১৭৭ বয়স : 53 লিঙ্গ : পুৰুষ	LQZ4338298 ফটো উপলব্ধ	836 নাম : বিশ্বজীত দে পিতাৰ নাম: বাৰেন দে ঘৰ নং : ১৯১৭৭ বয়স : 49 লিঙ্গ : পুৰুষ	LQZ4338301 ফটো উপলব্ধ	837 নাম : ৰাধা দে স্বামীৰ নাম: শিব চন্দ্ৰ দে ঘৰ নং : ১৯১৭৭ বয়স : 49 লিঙ্গ : মহিলা	LQZ0650945 ফটো উপলব্ধ
838 নাম : শিব দে পিতাৰ নাম: বাৰেন দে ঘৰ নং : ১৯১৭৭ বয়স : 48 লিঙ্গ : পুৰুষ	LQZ4338312 ফটো উপলব্ধ	839 নাম : পুনীমা দে স্বামীৰ নাম: বাবুল দে ঘৰ নং : ১৯১৭৭ বয়স : 45 লিঙ্গ : মহিলা	LQZ4338334 ফটো উপলব্ধ	840 নাম : কশ্মিতা দে পিতাৰ নাম: কনাইলাল দাস ঘৰ নং : ১৯১৭৭ বয়স : 39 লিঙ্গ : মহিলা	LQZ0066209 ফটো উপলব্ধ



841 নাম : অভিশেক দাস পিতাৰ নাম: মিলন দাস ঘৰ নং : ১৯৯১৭১ বয়স : 27 লিঙ্গ : পুৰুষ	LQZ0552240 ফটো উপলব্ধ	842 নাম : দামডোৰ পাল পিতাৰ নাম: ৰাম চন্দ্ৰ পাল ঘৰ নং : ১৯১৭৭ বয়স : 25 লিঙ্গ : পুৰুষ	LQZ0492082 ফটো উপলব্ধ	843 নাম : আৰতি তালুকদাৰ স্বামীৰ নাম: গনেশ তালুকদাৰ ঘৰ নং : ১৯১৭৮ বয়স : 61 লিঙ্গ : মহিলা	LQZ4338367 ফটো উপলব্ধ
844 নাম : বিৰাজ তালুকদাৰ পিতাৰ নাম: গনেশ তালুকদাৰ ঘৰ নং : ১৯১৭৮ বয়স : 53 লিঙ্গ : পুৰুষ	LQZ4338378 ফটো উপলব্ধ	845 নাম : জিন্তুমনি তালুকদাৰ পিতাৰ নাম: গনেশ চন্দ্ৰ তালুকদাৰ ঘৰ নং : ১৯১৭৮ বয়স : 49 লিঙ্গ : পুৰুষ	LQZ4338390 ফটো উপলব্ধ	846 নাম : দ্বিপেন তালুকদাৰ পিতাৰ নাম: হেমেশ চন্দ্ৰ তালুকদাৰ ঘৰ নং : ১৯১৭৮ বয়স : 48 লিঙ্গ : পুৰুষ	LQZ4338389 ফটো উপলব্ধ
847 নাম : জুপীতৰা তালুকদাৰ পিতাৰ নাম: গনেশ তালুকদাৰ ঘৰ নং : ১৯১৭৮ বয়স : 43 লিঙ্গ : মহিলা	LQZ4338436 ফটো উপলব্ধ	848 নাম : পৰবী তালুকদাৰ পিতাৰ নাম: গনেশ তালুকদাৰ ঘৰ নং : ১৯১৭৮ বয়স : 37 লিঙ্গ : মহিলা	LQZ4338414 ফটো উপলব্ধ	849 নাম : ৰঞ্জুপ্ৰসাদ দাস পিতাৰ নাম: লক্ষীপ্ৰসাদ দাস ঘৰ নং : ১৯১৭৯ বয়স : 55 লিঙ্গ : পুৰুষ	LQZ4338458 ফটো উপলব্ধ
850 নাম : জ্যোতি দাস স্বামীৰ নাম: ৰঞ্জু প্ৰসাদ দাস ঘৰ নং : ১৯১৭৯ বয়স : 50 লিঙ্গ : মহিলা	LQZ4338470 ফটো উপলব্ধ	851 নাম : মিঠা দাস পিতাৰ নাম: ৰঞ্জু প্ৰসাদ দাস ঘৰ নং : ১৯১৭৯ বয়স : 25 লিঙ্গ : মহিলা	LQZ0552265 ফটো উপলব্ধ	852 নাম : আলপনা কলিতা স্বামীৰ নাম: আনন্দৰাম কলিতা ঘৰ নং : ১৯১৮০ বয়স : 62 লিঙ্গ : মহিলা	LQZ4338492 ফটো উপলব্ধ
853 নাম : বিজিত কলিতা মাতৃৰ নাম: আল্পনা কলিতা ঘৰ নং : ১৯১৮০ বয়স : 26 লিঙ্গ : পুৰুষ	LQZ0274928 ফটো উপলব্ধ	854 নাম : দামোদৰ শৰ্মা পিতাৰ নাম: ললিত শৰ্মা ঘৰ নং : ১৯১৮১ বয়স : 78 লিঙ্গ : পুৰুষ	LQZ4338505 ফটো উপলব্ধ	855 নাম : জোনালী দেৱী স্বামীৰ নাম: দামোদৰ শৰ্মা ঘৰ নং : ১৯১৮১ বয়স : 64 লিঙ্গ : মহিলা	LQZ4338516 ফটো উপলব্ধ
856 নাম : নয়নমনি শৰ্মা পিতাৰ নাম: দামোদৰ শৰ্মা ঘৰ নং : ১৯১৮১ বয়স : 45 লিঙ্গ : পুৰুষ	LQZ4338527 ফটো উপলব্ধ	857 নাম : পৰাগ শৰ্মা পিতাৰ নাম: দামোদৰ শৰ্মা ঘৰ নং : ১৯১৮১ বয়স : 43 লিঙ্গ : পুৰুষ	LQZ4338538 ফটো উপলব্ধ	858 নাম : গীতিকা দেৱী স্বামীৰ নাম: নয়নমনি শৰ্মা ঘৰ নং : 19181 বয়স : 36 লিঙ্গ : মহিলা	HBP1697398 ফটো উপলব্ধ
S 859 নাম : ঋতুপৰ্ণা গন্ধীয়া পিতাৰ নাম: তুলসী গন্ধীয়া ঘৰ নং : ১৯১৮২ বয়স : 26 লিঙ্গ : মহিলা	LQZ0465558 ফটো উপলব্ধ	860 নাম : তুলসী গন্ধীয়া পিতাৰ নাম: মহেশ্বৰ গন্ধীয়া ঘৰ নং : ১৯১৮৩ বয়স : 63 লিঙ্গ : পুৰুষ	LQZ4338549 ফটো উপলব্ধ	861 নাম : ৰিতা গন্ধীয়া স্বামীৰ নাম: তুলসী গন্ধীয়া ঘৰ নং : ১৯১৮৩ বয়স : 51 লিঙ্গ : মহিলা	LQZ4338550 ফটো উপলব্ধ
862 নাম : ধনিতা ভাগৱতী স্বামীৰ নাম: ধবল ভাগৱতী ঘৰ নং : ১৯১৮৪ বয়স : 58 লিঙ্গ : মহিলা	LQZ4338572 ফটো উপলব্ধ	863 নাম : বিকাশ কুমাৰ ভাগৱতী পিতাৰ নাম: ধবল ভাগৱতী ঘৰ নং : ১৯১৮৪ বয়স : 40 লিঙ্গ : পুৰুষ	LQZ4338583 ফটো উপলব্ধ	864 নাম : চন্দামিতা ভাগৱতী পিতাৰ নাম: ধবল ভাগৱতী ঘৰ নং : ১৯১৮৪ বয়স : 38 লিঙ্গ : মহিলা	LQZ4338594 ফটো উপলব্ধ
865 নাম : মিতালী ভাগৱতী পিতাৰ নাম: ধবল ভাগৱতী ঘৰ নং : ১৯১৮৪ বয়স : 31 লিঙ্গ : মহিলা	LQZ4338607 ফটো উপলব্ধ	866 নাম : অভিজিত বৰুৱা পিতাৰ নাম: অজিত বৰুৱা ঘৰ নং : ১৯১৮৫ বয়স : 27 লিঙ্গ : পুৰুষ	LQZ0462309 ফটো উপলব্ধ	867 নাম : অজিত বৰুৱা পিতাৰ নাম: প্ৰফুল্ল বৰুৱা ঘৰ নং : ১৯১৮৬ বয়স : 56 লিঙ্গ : পুৰুষ	LQZ4338629 ফটো উপলব্ধ
868 নাম : প্ৰনবী বৰুৱা স্বামীৰ নাম: অজিত বৰুৱা ঘৰ নং : ১৯১৮৬ বয়স : 50 লিঙ্গ : মহিলা	LQZ4338630 ফটো উপলব্ধ	869 নাম : মঞ্জলা বৰুৱা পিতাৰ নাম: প্ৰফুল্ল বৰুৱা ঘৰ নং : ১৯১৮৬ বয়স : 44 লিঙ্গ : মহিলা	LQZ4338641 ফটো উপলব্ধ	870 নাম : গগন হাজৰীকা পিতাৰ নাম: বদন হাজৰীকা ঘৰ নং : ১৯১৮৬ বয়স : 42 লিঙ্গ : পুৰুষ	LQZ4338652 ফটো উপলব্ধ



871 নাম : বাণা কুমাৰ কলিতা পিতাৰ নাম: গনেশ কলিতা ঘৰ নং : ১৯১৮৭ বয়স : 51 লিঙ্গ : পুৰুষ	LQZ4338685 ফটো উপলব্ধ	872 নাম : সীমা কলিতা স্বামীৰ নাম: বাণা কুমাৰ কলিতা ঘৰ নং : ১৯১৮৭ বয়স : 49 লিঙ্গ : মহিলা	LQZ4338696 ফটো উপলব্ধ	873 নাম : জবা দেৱী স্বামীৰ নাম: অজিত কুমাৰ শৰ্মা ঘৰ নং : ১৯১৮৮ বয়স : 69 লিঙ্গ : মহিলা	LQZ4338765 ফটো উপলব্ধ
874 নাম : হেমেন শৰ্মা পিতাৰ নাম: অজিত কুমাৰ শৰ্মা ঘৰ নং : ১৯১৮৮ বয়স : 45 লিঙ্গ : পুৰুষ	LQZ4338776 ফটো উপলব্ধ	875 নাম : লিকুমনি শৰ্মা পিতাৰ নাম: অজিত কুমাৰ শৰ্মা ঘৰ নং : ১৯১৮৮ বয়স : 38 লিঙ্গ : মহিলা	LQZ4338787 ফটো উপলব্ধ	E 876 নাম : ধীৰেন হালৈ পিতাৰ নাম: অভিৰাম হালৈ ঘৰ নং : ১৯১৮৮ বয়স : 59 লিঙ্গ : পুৰুষ	LQZ4338856 ফটো উপলব্ধ
877 নাম : ভুবন ৰাজবংশী পিতাৰ নাম: কুশল ৰাজবংশী ঘৰ নং : ১৯১৮৯ বয়স : 53 লিঙ্গ : পুৰুষ	LQZ4338798 ফটো উপলব্ধ	878 নাম : পতুলী হালৈ স্বামীৰ নাম: ধীৰেন হালৈ ঘৰ নং : ১৯১৮৯ বয়স : 49 লিঙ্গ : মহিলা	LQZ4338867 ফটো উপলব্ধ	879 নাম : জুপিতৰা শৰ্মা ৰাজবংশী স্বামীৰ নাম: ভুবন ৰাজবংশী ঘৰ নং : ১৯১৮৯ বয়স : 46 লিঙ্গ : মহিলা	LQZ4338801 ফটো উপলব্ধ
880 নাম : বাবল হালৈ পিতাৰ নাম: ধীৰেন হালৈ ঘৰ নং : ১৯১৮৯ বয়স : 27 লিঙ্গ : পুৰুষ	LQZ0066357 ফটো উপলব্ধ	881 নাম : বিজয় চন্দ্ৰ শৰ্মা পিতাৰ নাম: শুধিৰ শৰ্মা ঘৰ নং : ১৯১৯০ বয়স : 71 লিঙ্গ : পুৰুষ	LQZ4338890 ফটো উপলব্ধ	882 নাম : মিনা দেৱী স্বামীৰ নাম: বিজয় চন্দ্ৰ শৰ্মা ঘৰ নং : ১৯১৯০ বয়স : 58 লিঙ্গ : মহিলা	LQZ4338903 ফটো উপলব্ধ
883 নাম : প্ৰফুল্ল ৰয় পিতাৰ নাম: জয়ৰাম ৰয় ঘৰ নং : ১৯১৯১ বয়স : 46 লিঙ্গ : পুৰুষ	LQZ4338936 ফটো উপলব্ধ	884 নাম : ডালিমী ৰয় স্বামীৰ নাম: প্ৰফুল্ল ৰয় ঘৰ নং : ১৯১৯১ বয়স : 44 লিঙ্গ : মহিলা	LQZ4338947 ফটো উপলব্ধ	885 নাম : মঞ্জু মাউত স্বামীৰ নাম: লীলেশ্বৰ মাউত ঘৰ নং : ১৯১৯১ বয়স : 40 লিঙ্গ : মহিলা	LQZ4338969 ফটো উপলব্ধ
886 নাম : খৰ্গেশ্বৰী নাথ স্বামীৰ নাম: মনেশ্বৰ নাথ ঘৰ নং : ১৯১৯২ বয়স : 73 লিঙ্গ : মহিলা	LQZ4338970 ফটো উপলব্ধ	887 নাম : নিৰ্মালী নাথ পিতাৰ নাম: মনেশ্বৰ নাথ ঘৰ নং : ১৯১৯২ বয়স : 52 লিঙ্গ : মহিলা	LQZ4338981 ফটো উপলব্ধ	888 নাম : জ্যোতিপ্ৰসাদ নাথ পিতাৰ নাম: মনেশ্বৰ নাথ ঘৰ নং : ১৯১৯২ বয়স : 47 লিঙ্গ : পুৰুষ	LQZ4338992 ফটো উপলব্ধ
889 নাম : কিৰন নেওঁগ স্বামীৰ নাম: যোগেশ্বৰ নেওঁগ ঘৰ নং : ১৯১৯৪ বয়স : 67 লিঙ্গ : মহিলা	LQZ4339053 ফটো উপলব্ধ	890 নাম : চয়নিকা নেওঁগ পিতাৰ নাম: যোগেশ্বৰ নেওঁগ ঘৰ নং : ১৯১৯৪ বয়স : 46 লিঙ্গ : মহিলা	LQZ4339064 ফটো উপলব্ধ	891 নাম : হেমচন্দ্ৰ নাথ পিতাৰ নাম: ধীৰেশ্বৰ নাথ ঘৰ নং : ১৯১৯৫ বয়স : 87 লিঙ্গ : পুৰুষ	LQZ4339086 ফটো উপলব্ধ
892 নাম : পুষ্পলতা নাথ স্বামীৰ নাম: হেমচন্দ্ৰ নাথ ঘৰ নং : ১৯১৯৫ বয়স : 69 লিঙ্গ : মহিলা	LQZ4339097 ফটো উপলব্ধ	893 নাম : দিলিপ শইকীয়া পিতাৰ নাম: পনাৰাম শইকীয়া ঘৰ নং : ১৯১৯৫ বয়স : 60 লিঙ্গ : পুৰুষ	LQZ0066589 ফটো উপলব্ধ	894 নাম : ফুলেন কলিতা পিতাৰ নাম: আনন্দী ৰাম কলিতা ঘৰ নং : ১৯১৯৫ বয়স : 52 লিঙ্গ : পুৰুষ	LQZ0066597 ফটো উপলব্ধ
895 নাম : নিৰু শইকীয়া অন্যান্য: দিলিপ শইকীয়া ঘৰ নং : ১৯১৯৫ বয়স : 49 লিঙ্গ : মহিলা	LQZ0458158 ফটো উপলব্ধ	896 নাম : বিক্ৰমজ্যোতি নাথ পিতাৰ নাম: হেমচন্দ্ৰ নাথ ঘৰ নং : ১৯১৯৫ বয়স : 48 লিঙ্গ : পুৰুষ	LQZ4339111 ফটো উপলব্ধ	897 নাম : ৰূপমজ্যোতি নাথ পিতাৰ নাম: হেমচন্দ্ৰ নাথ ঘৰ নং : ১৯১৯৫ বয়স : 41 লিঙ্গ : পুৰুষ	LQZ4339122 ফটো উপলব্ধ
898 নাম : ঋতুৰাজ শইকীয়া পিতাৰ নাম: দিলিপ শইকীয়া ঘৰ নং : ১৯১৯৫ বয়স : 27 লিঙ্গ : পুৰুষ	LQZ0454702 ফটো উপলব্ধ	899 নাম : জয় শৰ্মা পিতাৰ নাম: অশোক শৰ্মা ঘৰ নং : 19195ক বয়স : 23 লিঙ্গ : পুৰুষ	EJI0052647 ফটো উপলব্ধ	900 নাম : মিত পাঠক পিতাৰ নাম: প্ৰাণজিত পাঠক ঘৰ নং : ১৯১৯৬ বয়স : 26 লিঙ্গ : পুৰুষ	LQZ0461145 ফটো উপলব্ধ



901 নাম : লক্ষ্মী পাঠক স্বামীৰ নাম: সনাতন পাঠক ঘৰ নং : ১৯১৯৭ বয়স : 79 লিঙ্গ : মহিলা	LQZ4339155 ফটো উপলব্ধ	902 নাম : বীনা পাঠক স্বামীৰ নাম: প্ৰানজিত পাঠক ঘৰ নং : ১৯১৯৭ বয়স : 57 লিঙ্গ : মহিলা	LQZ4339144 ফটো উপলব্ধ	903 নাম : প্ৰাণজিত পাঠক পিতাৰ নাম: সনাতন পাঠক ঘৰ নং : ১৯১৯৭ বয়স : 55 লিঙ্গ : পুৰুষ	LQZ4339133 ফটো উপলব্ধ
904 নাম : চমিউৰ বহমান পিতাৰ নাম: তমিজুৰ বহমান ঘৰ নং : ১৯১৯৮ বয়স : 46 লিঙ্গ : পুৰুষ	LQZ4339177 ফটো উপলব্ধ	905 নাম : তফিকুৰ বহমান পিতাৰ নাম: তমিজুৰ বহমান ঘৰ নং : ১৯১৯৮ বয়স : 43 লিঙ্গ : পুৰুষ	LQZ4339188 ফটো উপলব্ধ	906 নাম : মুকিবুৰ বহমান পিতাৰ নাম: তমিজুৰ বহমান ঘৰ নং : ১৯১৯৮ বয়স : 35 লিঙ্গ : পুৰুষ	LQZ4339199 ফটো উপলব্ধ
907 নাম : প্ৰমোদ দাস পিতাৰ নাম: আনন্দ দাস ঘৰ নং : ১৯১৯৯ বয়স : 52 লিঙ্গ : পুৰুষ	LQZ0461467 ফটো উপলব্ধ	908 নাম : কণিকা দাস স্বামীৰ নাম: প্ৰমোদ দাস ঘৰ নং : ১৯১৯৯ বয়স : 46 লিঙ্গ : মহিলা	LQZ0461178 ফটো উপলব্ধ	909 নাম : ৰপম দাস পিতাৰ নাম: প্ৰমোদ দাস ঘৰ নং : ১৯১৯৯ বয়স : 24 লিঙ্গ : পুৰুষ	LQZ0652792 ফটো উপলব্ধ
910 নাম : অমৰ বাহাদুৰ নেৱাৰ পিতাৰ নাম: কৃষ্ণ বাহাদুৰ নেৱাৰ ঘৰ নং : ১৯২০০ বয়স : 56 লিঙ্গ : পুৰুষ	LQZ0313767 ফটো উপলব্ধ	911 নাম : শান্তি নেৱাৰ স্বামীৰ নাম: অমৰ বাহাদুৰ নেৱাৰ ঘৰ নং : ১৯২০০ বয়স : 45 লিঙ্গ : মহিলা	LQZ0313858 ফটো উপলব্ধ	912 নাম : কল্পনা নেৱাৰ পিতাৰ নাম: অমৰ বাহাদুৰ নেৱাৰ ঘৰ নং : ১৯২০০ বয়স : 29 লিঙ্গ : মহিলা	LQZ4348087 ফটো উপলব্ধ
913 নাম : গৌতম নেৱাৰ পিতাৰ নাম: অমৰ বাহাদুৰ নেৱাৰ ঘৰ নং : ১৯২০০ বয়স : 27 লিঙ্গ : পুৰুষ	LQZ0314179 ফটো উপলব্ধ	914 নাম : মিতালী ৰায় স্বামীৰ নাম: সঞ্জয় ৰায় ঘৰ নং : ১৯২০১ বয়স : 35 লিঙ্গ : মহিলা	LQZ4347891 ফটো উপলব্ধ	915 নাম : অনিতা ৰায় স্বামীৰ নাম: সঞ্জীত ৰায় ঘৰ নং : ১৯২০১ বয়স : 32 লিঙ্গ : মহিলা	LQZ4347904 ফটো উপলব্ধ
916 নাম : জয়ন্ত ৰায় মাতৃৰ নাম: সনেশ্বৰী ৰায় ঘৰ নং : ১৯২০২ বয়স : 45 লিঙ্গ : পুৰুষ	LQZ4348098 ফটো উপলব্ধ	917 নাম : মনি ৰায় স্বামীৰ নাম: জয়ন্ত ৰায় ঘৰ নং : ১৯২০২ বয়স : 39 লিঙ্গ : মহিলা	LQZ4348452 ফটো উপলব্ধ	918 নাম : সোণ মইনা ৰায় পিতাৰ নাম: কমলেশ্বৰ ৰায় ঘৰ নং : ১৯২০২ বয়স : 31 লিঙ্গ : মহিলা	LQZ4348010 ফটো উপলব্ধ
919 নাম : জন পাটগিৰি পিতাৰ নাম: চন্দ্ৰ প্ৰভাত পাটগিৰি ঘৰ নং : সা/ও মামান ঠাকুৰীয়া বয়স : 19 লিঙ্গ : পুৰুষ	EJI0204735 ফটো উপলব্ধ	920 নাম : মন্তী বৰ্মন পিতাৰ নাম: ৰাতুল বৰ্মন ঘৰ নং : সা/ও ৰাতুল বৰ্মন বয়স : 25 লিঙ্গ : পুৰুষ	EJI0151845 ফটো উপলব্ধ	921 নাম : স্মৃতি শৰ্মা পিতাৰ নাম: হেমকান্ত শৰ্মা ঘৰ নং : ঘৰ/নং 18 বয়স : 22 লিঙ্গ : মহিলা	LQZ5170378 ফটো উপলব্ধ
922 নাম : সীতা বানী বৰদলৈ স্বামীৰ নাম: হেম কান্ত বৰদলৈ ঘৰ নং : ঘৰ নং 6এ বয়স : 73 লিঙ্গ : মহিলা	EJI0169458 ফটো উপলব্ধ	923 নাম : নিবেদিতা বৰদলৈ মাতৃৰ নাম: সীতা বানী বৰদলৈ ঘৰ নং : এইছএনও 6 এ বয়স : 41 লিঙ্গ : মহিলা	EJI0169466 ফটো উপলব্ধ	924 নাম : কস্তূৰী বৰদলৈ মাতৃৰ নাম: সীতা বানী বৰদলৈ ঘৰ নং : এইছএনও 6 এ বয়স : 33 লিঙ্গ : মহিলা	EJI0169508 ফটো উপলব্ধ
925 নাম : নয়ন জ্যোতি নাথ পিতাৰ নাম: হেমচন্দ্ৰ নাথ ঘৰ নং : ঘৰ নং 14 বয়স : 51 লিঙ্গ : পুৰুষ	LQZ4339100 ফটো উপলব্ধ	926 নাম : মলিনা বৰ্মন স্বামীৰ নাম: প্ৰানজিৎ কুমাৰ ৰায় ঘৰ নং : ঘৰ নং 35 বয়স : 57 লিঙ্গ : মহিলা	LQZ4438475 ফটো উপলব্ধ	927 নাম : কৌশিক দেউৰী ভূৱালী পিতাৰ নাম: অজয় দেউৰী ভূৱালী ঘৰ নং : হাউছ নং 0২ বয়স : 30 লিঙ্গ : পুৰুষ	LQZ0647594 ফটো উপলব্ধ
928 নাম : অনঙ্গা ভূঞা পিতাৰ নাম: উৎপল ভূঞা ঘৰ নং : হাউচ নং -02 বয়স : 20 লিঙ্গ : মহিলা	EJI0131227 ফটো উপলব্ধ	929 নাম : বিবেক কাশ্যপ বৰ্মন পিতাৰ নাম: সমীন বৰ্মন ঘৰ নং : হাউজ নং 3 বয়স : 23 লিঙ্গ : পুৰুষ	LQZ1357524 ফটো উপলব্ধ	930 নাম : অঞ্জল শৰ্মা পিতাৰ নাম: প্ৰদীপ শৰ্মা ঘৰ নং : হাউচ নো-5 বয়স : 36 লিঙ্গ : পুৰুষ	EJI0099739 ফটো উপলব্ধ



931 নাম : কৃষ্ণাক্ষী শৰ্মা পিতাৰ নাম : হৰেকৃষ্ণ শৰ্মা ঘৰ নং : হাউচ নং-05 বয়স : 19 লিঙ্গ : মহিলা	EJI0140558 ফটো উপলব্ধ	932 নাম : কৃষ্ণাভ কৌশিক ভূৱদ্বাজ পিতাৰ নাম : কৌশিক শৰ্মা ঘৰ নং : হাউচ নং 6 বয়স : 21 লিঙ্গ : পুৰুষ	LQZ5150867 ফটো উপলব্ধ	# 933 নাম : অলীনাভ ভাগবতী মাতৃৰ নাম : ববী ভাগবতী ঘৰ নং : হাউচ নং 9 বয়স : 19 লিঙ্গ : পুৰুষ	EJI0160507 ফটো উপলব্ধ
934 নাম : পাৰ্থ প্ৰতিম মালাকাৰ পিতাৰ নাম : অজিত মালাকাৰ ঘৰ নং : হাউচ নং 9 বয়স : 22 লিঙ্গ : পুৰুষ	LQZ5193313 ফটো উপলব্ধ	935 নাম : খ্যাতিমান ডেকা পিতাৰ নাম : অখিল ডেকা ঘৰ নং : হাউচ নং 9 এ বয়স : 21 লিঙ্গ : পুৰুষ	EJI0028571 ফটো উপলব্ধ	936 নাম : ভূপালী দাস স্বামীৰ নাম : বিপল কুমাৰ ডেকা ঘৰ নং : হাউচ নং -10 বয়স : 26 লিঙ্গ : মহিলা	EJI0041095 ফটো উপলব্ধ
937 নাম : জমুনা বাহা স্বামীৰ নাম : প্ৰদীপ বাহা ঘৰ নং : হাউচ নং 12 বয়স : 37 লিঙ্গ : মহিলা	LQZ1668912 ফটো উপলব্ধ	938 নাম : খঞ্জন কুমাৰ ডেকা পিতাৰ নাম : পৰমেশ্বৰ ডেকা ঘৰ নং : হাউচ নং - 14 বয়স : 37 লিঙ্গ : পুৰুষ	LQZ4438248 ফটো উপলব্ধ	939 নাম : ভনিতা ডেকা স্বামীৰ নাম : খঞ্জন কুমাৰ ডেকা ঘৰ নং : হাউচ নং -14 বয়স : 32 লিঙ্গ : মহিলা	EJI0034454 ফটো উপলব্ধ
940 নাম : তুষাৰ কুমাৰ দাস পিতাৰ নাম : দীপক কুমাৰ দাস ঘৰ নং : হাউচ নং-15 বয়স : 21 লিঙ্গ : পুৰুষ	LQZ5152012 ফটো উপলব্ধ	941 নাম : মুনমী ৰায় পিতাৰ নাম : প্ৰাণজিত ৰয় ঘৰ নং : হাউচ নং 35 বয়স : 22 লিঙ্গ : মহিলা	LQZ1726264 ফটো উপলব্ধ	942 নাম : মুনমী ৰয় পিতাৰ নাম : প্ৰাণজিত ৰয় ঘৰ নং : হাউচ নং-35 বয়স : 22 লিঙ্গ : মহিলা	EJI0016667 ফটো উপলব্ধ
943 নাম : যতীন ৰায় পিতাৰ নাম : জয়ন্ত ৰায় ঘৰ নং : ঘৰ নং-37 বয়স : 22 লিঙ্গ : পুৰুষ	EJI0176701 ফটো উপলব্ধ	944 নাম : হিমাশ্ৰী বৰ্মন পিতাৰ নাম : মনোৰঞ্জন বৰ্মন ঘৰ নং : হাউচ নং -37 বয়স : 22 লিঙ্গ : মহিলা	EJI0193573 ফটো উপলব্ধ	945 নাম : ধন ৰায় পিতাৰ নাম : জয়ন্ত ৰায় ঘৰ নং : ঘৰ নং-37 বয়স : 20 লিঙ্গ : পুৰুষ	EJI0176719 ফটো উপলব্ধ
946 নাম : ভাৰতী দাস স্বামীৰ নাম : ধনঞ্জয় নাথ ঘৰ নং : হাউচ নং 49 বয়স : 29 লিঙ্গ : মহিলা	LQZ1709880 ফটো উপলব্ধ	947 নাম : অমৃত থাপা পিতাৰ নাম : মহেন্দ্ৰ থাপা ঘৰ নং : হাউচ নং 49 বয়স : 27 লিঙ্গ : পুৰুষ	EJI0039438 ফটো উপলব্ধ	948 নাম : দীপশিখা নাথ স্বামীৰ নাম : অমৃত থাপা ঘৰ নং : হাউচ নং 49 বয়স : 23 লিঙ্গ : মহিলা	EJI0039446 ফটো উপলব্ধ
949 নাম : প্ৰদীপ শইকীয়া পিতাৰ নাম : মদন কুমাৰ শইকীয়া ঘৰ নং : হাউচ নং 49 বয়স : 22 লিঙ্গ : পুৰুষ	EJI0039735 ফটো উপলব্ধ	950 নাম : সন্তোষ কুমাৰ কলিতা পিতাৰ নাম : ৰানী কুমাৰ কলিতা ঘৰ নং : হাউচ নং - 141 বয়স : 21 লিঙ্গ : পুৰুষ	EJI0180166 ফটো উপলব্ধ	951 নাম : ববিতা দে পিতাৰ নাম : বাল্লিক চন্দ্ৰ দে ঘৰ নং : হাউচ নং - 149 বয়স : 19 লিঙ্গ : মহিলা	EJI0140970 ফটো উপলব্ধ
952 নাম : অনাশ্ৰী কলিতা স্বামীৰ নাম : মুনাল তালুকদাৰ ঘৰ নং : হাউচ নং - 152 বয়স : 33 লিঙ্গ : মহিলা	EJI0028225 ফটো উপলব্ধ	953 নাম : বৰষা বৰা স্বামীৰ নাম : অঞ্জনজ্যোতি বৰদলৈ ঘৰ নং : হাউচ নং-157 বয়স : 22 লিঙ্গ : মহিলা	EJI0006718 ফটো উপলব্ধ	954 নাম : কংকনা তালুকদাৰ পিতাৰ নাম : হৰধৰ তালুকদাৰ ঘৰ নং : ঘৰ নং- 166 বয়স : 21 লিঙ্গ : মহিলা	LQZ5170170 ফটো উপলব্ধ
955 নাম : নন্দিতা শৰ্মা মাতৃৰ নাম : জবা দেৱী ঘৰ নং : হাউচ নো 171 বয়স : 29 লিঙ্গ : মহিলা	EJI0197848 ফটো উপলব্ধ	956 নাম : আৰশীস ৰাভা পিতাৰ নাম : পবিত্ৰ কুমাৰ ৰাভা ঘৰ নং : হাউচ নং 1865 বয়স : 22 লিঙ্গ : পুৰুষ	LQZ5153358 ফটো উপলব্ধ	957 নাম : ইশা উৰাং পিতাৰ নাম : দিলীপ উৰাং ঘৰ নং : হাউচ নং 19158 বয়স : 19 লিঙ্গ : মহিলা	EJI0209403 ফটো উপলব্ধ
958 নাম : জাবেদ আখতাৰ পিতাৰ নাম : মহম্মদ চালকিন ঘৰ নং : পো.জ. 31 বয়স : 51 লিঙ্গ : পুৰুষ	TEG1139849 ফটো উপলব্ধ	959 নাম : নাগম বেগম অন্যান্য : জুজিনা ঘৰ নং : পো.জ. 31 বয়স : 39 লিঙ্গ : মহিলা	EJI0052738 ফটো উপলব্ধ	960 নাম : সুশান্তি শৰ্মা পিতাৰ নাম : সুশান্ত শৰ্মা ঘৰ নং : পো.এই. 31 বয়স : 20 লিঙ্গ : মহিলা	EJI0039073 ফটো উপলব্ধ



961 নাম : নাজ খাতুন পিতাৰ নাম: জাঁবেদ ঘৰ নং : পীজ 31 বয়স : 20 লিঙ্গ : মহিলা	EJI0067058 ফটো উপলব্ধ	962 নাম : সংগীতা গগৈ মাতৃৰ নাম: বাণা গগৈ ঘৰ নং : ২QT বয়স : 25 লিঙ্গ : মহিলা	LQZ0433342 ফটো উপলব্ধ	963 নাম : ঋতুৰাজ মহন্ত মাতৃৰ নাম: অচনা মহন্ত ঘৰ নং : ভোগৰগাও নিজৰাপাৰ বয়স : 26 লিঙ্গ : পুৰুষ	LQZ0281899 ফটো উপলব্ধ
964 নাম : বিপুল গিৰি পিতাৰ নাম: তীৰ্থ গিৰি ঘৰ নং : ভোটাৰ পাট 39 বাই লেন 5 বয়স : 51 লিঙ্গ : পুৰুষ	EJI0183244 ফটো উপলব্ধ	965 নাম : ধৰ্মেশ্বৰ দাস অন্যান্য: সুশীলা দাস ঘৰ নং : ভোটাৰ পাট নং 39 বয়স : 64 লিঙ্গ : পুৰুষ	EJI0156364 ফটো উপলব্ধ	966 নাম : বীণা গিৰি অন্যান্য: দীপক কুমাৰ ছেত্ৰী ঘৰ নং : ভোটাৰ পাট নং 39 বয়স : 63 লিঙ্গ : মহিলা	EJI0183186 ফটো উপলব্ধ
967 নাম : সুশীলা দাস স্বামীৰ নাম: ধৰ্মেশ্বৰ দাস ঘৰ নং : ভোটাৰ পাট নং 39 বয়স : 57 লিঙ্গ : মহিলা	EJI0156646 ফটো উপলব্ধ	968 নাম : পঞ্চমী শৰ্মা স্বামীৰ নাম: হেমকান্ত শৰ্মা ঘৰ নং : 44 লিঙ্গ : মহিলা	EJI0156406 ফটো উপলব্ধ	969 নাম : ৰূপামনি কলিতা পিতাৰ নাম: দীনেশ কলিতা ঘৰ নং : ভোটাৰ পাট নং 39 বয়স : 42 লিঙ্গ : মহিলা	MSR1275247 ফটো উপলব্ধ
970 নাম : পংকজ দাস পিতাৰ নাম: ধৰ্মেশ্বৰ দাস ঘৰ নং : ভোটাৰ পাট নং 39 বয়স : 31 লিঙ্গ : পুৰুষ	EJI0156356 ফটো উপলব্ধ	971 নাম : কৃষ্ণা ঠাকুৰীয়া পিতাৰ নাম: কলেন দাস ঘৰ নং : ভোটাৰ পাট নং 39 বয়স : 28 লিঙ্গ : মহিলা	EJI0133462 ফটো উপলব্ধ	972 নাম : বেধা দেৱী পিতাৰ নাম: খেমৰাজ খাটোৱাল ঘৰ নং : ভোটাৰ পাট নং 39 বয়স : 22 লিঙ্গ : মহিলা	GLK1730688 ফটো উপলব্ধ
973 নাম : মানস জ্যোতি নাথ পিতাৰ নাম: লক্ষী কান্ত নাথ ঘৰ নং : ভোটাৰ পাট নং 39 বয়স : 21 লিঙ্গ : পুৰুষ	EJI0155424 ফটো উপলব্ধ	974 নাম : হিমাশ্ৰী দাস পিতাৰ নাম: ৰঞ্জু প্ৰসাদ দাস ঘৰ নং : ভোটাৰ পাট নং 39 বয়স : 20 লিঙ্গ : মহিলা	EJI0164491 ফটো উপলব্ধ	975 নাম : অনিল ডেকা পিতাৰ নাম: সূৰ্য্য কান্ত ডেকা ঘৰ নং : ভোটাৰ পাট নং 39, ঘৰৰ নং -15 বয়স : 67 লিঙ্গ : পুৰুষ	DZN2068317 ফটো উপলব্ধ
976 নাম : চুমী ডেকা পিতাৰ নাম: অনিল ডেকা ঘৰ নং : ভোটাৰ পাট নং 39,-ঘৰৰ নং 15 বয়স : 42 লিঙ্গ : মহিলা	DZN2068339 ফটো উপলব্ধ	977 নাম : নমী ডেকা পিতাৰ নাম: অনিল ডেকা ঘৰ নং : ভোটাৰ পাট নং 39,-ঘৰৰ নং 15 বয়স : 34 লিঙ্গ : মহিলা	DZN2068306 ফটো উপলব্ধ	978 নাম : ঠা অভিনাশ সিংহ মাতৃৰ নাম: দীপা সিংহ ঘৰ নং : ভোটাৰ পাট নং 40 বয়স : 22 লিঙ্গ : পুৰুষ	EJI0168856 ফটো উপলব্ধ



979 নাম : জিতমনি কলিতা পিতাৰ নাম: উমেশ কলিতা ঘৰ নং : 01 বয়স : 22 লিঙ্গ : মহিলা	LQZ1654722 ফটো উপলব্ধ	980 নাম : ইলিজা দেউৰী স্বামীৰ নাম: অজয় দেউৰী ভৰালী ঘৰ নং : 2 বয়স : 37 লিঙ্গ : মহিলা	LQZ0705061 ফটো উপলব্ধ	S 981 নাম : নাতিম মহম্মদ জানবিৰ আহমেদ পিতাৰ নাম: আলাউদ্দিন আহমেদ ঘৰ নং : 3 বয়স : 28 লিঙ্গ : পুৰুষ	DBG0178772 ফটো উপলব্ধ
982 নাম : দেৱ চেত্ৰি স্বামীৰ নাম: দিলিপ চেত্ৰি ঘৰ নং : 4 বয়স : 48 লিঙ্গ : মহিলা	LQZ5151758 ফটো উপলব্ধ	983 নাম : মাইন কোচ স্বামীৰ নাম: প্ৰাঞ্জল দাস ঘৰ নং : 5 বয়স : 22 লিঙ্গ : মহিলা	EJI0015552 ফটো উপলব্ধ	984 নাম : উদ্দিপ দাস পিতাৰ নাম: অঞ্জন দাস ঘৰ নং : 5 পূব শান্তিনগৰ বয়স : 21 লিঙ্গ : পুৰুষ	EJI0016261 ফটো উপলব্ধ
985 নাম : বিমল শৰ্মা পিতাৰ নাম: ভদ্ৰেশ্বৰ শৰ্মা ঘৰ নং : 6 বয়স : 53 লিঙ্গ : পুৰুষ	CNF2241238 ফটো উপলব্ধ	986 নাম : সঞ্জয় লাহকৰ পিতাৰ নাম: উপেন চন্দ্ৰ লাহকৰ ঘৰ নং : 6 বয়স : 48 লিঙ্গ : পুৰুষ	LQZ0653386 ফটো উপলব্ধ	987 নাম : সিমন্ত কলিতা পিতাৰ নাম: খগেশ্বৰ কলিতা ঘৰ নং : 6 বয়স : 22 লিঙ্গ : পুৰুষ	LQZ1389196 ফটো উপলব্ধ
S 988 নাম : নিতুমণি ৰাভা মাতৃৰ নাম: পুণ্ডিমা ৰাভা ঘৰ নং : 8 বয়স : 24 লিঙ্গ : মহিলা	LQZ0655340 ফটো উপলব্ধ	989 নাম : মুনাল মজুমদাৰ মাতৃৰ নাম: তৰুলতা মজুমদাৰ ঘৰ নং : 10 বয়স : 58 লিঙ্গ : পুৰুষ	DZN0005830 ফটো উপলব্ধ	990 নাম : ববিতা মজুমদাৰ স্বামীৰ নাম: মুনাল মজুমদাৰ ঘৰ নং : 10 বয়স : 48 লিঙ্গ : মহিলা	DZN0005832 ফটো উপলব্ধ
991 নাম : ধৃতিৰাজ মজুমদাৰ পিতাৰ নাম: মুনাল মজুমদাৰ ঘৰ নং : 10 বয়স : 22 লিঙ্গ : পুৰুষ	EJI0139105 ফটো উপলব্ধ	992 নাম : বিদিশ্য মজুমদাৰ পিতাৰ নাম: মুনাল মজুমদাৰ ঘৰ নং : 10 বয়স : 20 লিঙ্গ : পুৰুষ	EJI0138990 ফটো উপলব্ধ	993 নাম : ধৃতিমণি শৰ্মা পিতাৰ নাম: সিক্ৰেশ্বৰ শৰ্মা ঘৰ নং : 13 বয়স : 28 লিঙ্গ : মহিলা	CGJ0222968 ফটো উপলব্ধ
994 নাম : বীৰেন তালুকদাৰ পিতাৰ নাম: হৰিধন তালুকদাৰ ঘৰ নং : 19 বয়স : 32 লিঙ্গ : পুৰুষ	LQZ4040771 ফটো উপলব্ধ	995 নাম : দিব্য জ্যোতি দাস পিতাৰ নাম: সতীশ দাস ঘৰ নং : 26 বয়স : 20 লিঙ্গ : পুৰুষ	EJI0055566 ফটো উপলব্ধ	996 নাম : মানস প্ৰতিম ৰাভা পিতাৰ নাম: বিপুল ৰাভা ঘৰ নং : 29 বয়স : 21 লিঙ্গ : পুৰুষ	LQZ5152004 ফটো উপলব্ধ
997 নাম : দিয়া তালুকদাৰ মাতৃৰ নাম: মঞ্জু তালুকদাৰ ঘৰ নং : 49 বয়স : 21 লিঙ্গ : মহিলা	LQZ5151733 ফটো উপলব্ধ	998 নাম : সীমান্ত তালুকদাৰ পিতাৰ নাম: লব কুমাৰ তালুকদাৰ ঘৰ নং : 100 বয়স : 21 লিঙ্গ : পুৰুষ	LQZ5151725 ফটো উপলব্ধ	999 নাম : উজ্জ্বল প্ৰতিম বৰ্মন পিতাৰ নাম: চক্ৰধৰ বৰ্মন ঘৰ নং : 112 বয়স : 26 লিঙ্গ : পুৰুষ	LQZ0654509 ফটো উপলব্ধ
1000 নাম : ৰাজীৱ কুমাৰ শৰ্মা পিতাৰ নাম: দিবাকৰ শৰ্মা ঘৰ নং : 100 বয়স : 58 লিঙ্গ : পুৰুষ	LQZ4442426 ফটো উপলব্ধ	1001 নাম : গৌতম শৰ্মা পিতাৰ নাম: সত্যেন্দ্ৰ নাথ শৰ্মা ঘৰ নং : 100 বয়স : 41 লিঙ্গ : পুৰুষ	KMH1084793 ফটো উপলব্ধ	1002 নাম : শৰৎ চন্দ্ৰ কলিতা পিতাৰ নাম: ৰঙ্গ চৰণ কলিতা ঘৰ নং : 108 বয়স : 73 লিঙ্গ : পুৰুষ	LQZ0617597 ফটো উপলব্ধ
1003 নাম : শ্ৰেণী দেৱী স্বামীৰ নাম: অমল কৃষ্ণ নাথ ঘৰ নং : 108 বয়স : 65 লিঙ্গ : মহিলা	DZN2095489 ফটো উপলব্ধ	1004 নাম : অন কলিতা স্বামীৰ নাম: শৰৎ চন্দ্ৰ কলিতা ঘৰ নং : 108 বয়স : 62 লিঙ্গ : মহিলা	LQZ0617589 ফটো উপলব্ধ	1005 নাম : অমিত কুমাৰ নাথ মাতৃৰ নাম: শ্ৰেণী দেৱী ঘৰ নং : 108 বয়স : 43 লিঙ্গ : পুৰুষ	DZN2095490 ফটো উপলব্ধ
1006 নাম : সমিত কুমাৰ নাথ মাতৃৰ নাম: শ্ৰেণী দেৱী ঘৰ নং : 108 বয়স : 41 লিঙ্গ : পুৰুষ	DZN2095503 ফটো উপলব্ধ	1007 নাম : স্নিগ্ধা ফুকন স্বামীৰ নাম: অমিত কুমাৰ নাথ ঘৰ নং : 134 বয়স : 39 লিঙ্গ : মহিলা	LQZ0618561 ফটো উপলব্ধ	1008 নাম : মাধৱ ভূঞা পিতাৰ নাম: গৌলাপ ভূঞা ঘৰ নং : 109 বয়স : 59 লিঙ্গ : পুৰুষ	LQZ4034677 ফটো উপলব্ধ



1009 নাম : বানা ভূঞা পিতাৰ নাম: গোলাপ ভূঞা ঘৰ নং : 109 বয়স : 41 লিঙ্গ : মহিলা	LQZ4034688 ফটো উপলব্ধ	1010 নাম : পূজা শৰ্মা মাতৃৰ নাম: মীনা দেবী ঘৰ নং : 138 বয়স : 31 লিঙ্গ : মহিলা	LQZ1391580 ফটো উপলব্ধ	E 1011 নাম : পূজা শৰ্মা মাতৃৰ নাম: মীনা দেবী ঘৰ নং : 183 বয়স : 32 লিঙ্গ : মহিলা	LQZ5184940 ফটো উপলব্ধ
1012 নাম : ৰুমি বেগম স্বামীৰ নাম: আচলাম আলী ঘৰ নং : 190 বয়স : 31 লিঙ্গ : মহিলা	LQZ0073866 ফটো উপলব্ধ	1013 নাম : অভিজিত বৰুৱা পিতাৰ নাম: হেম বৰুৱা ঘৰ নং : 199 বয়স : 47 লিঙ্গ : পুৰুষ	LQZ4443612 ফটো উপলব্ধ	1014 নাম : সঞ্জয় সিং পিতাৰ নাম: দেচা সিং ঘৰ নং : 199 বয়স : 47 লিঙ্গ : পুৰুষ	LQZ0653451 ফটো উপলব্ধ
1015 নাম : দিপাঞ্জলী বসুমতাৰী বৰুৱা স্বামীৰ নাম: অভিজিত বৰুৱা ঘৰ নং : 199 বয়স : 38 লিঙ্গ : মহিলা	LQZ4443623 ফটো উপলব্ধ	1016 নাম : সুবিনল ৰায় পিতাৰ নাম: বলৰাম চন্দ্ৰ ৰায় ঘৰ নং : 200এ বয়স : 64 লিঙ্গ : পুৰুষ	LQZ1309004 ফটো উপলব্ধ	1017 নাম : বিশ্বজিত ৰায় পিতাৰ নাম: বলৰাম চন্দ্ৰ ৰায় ঘৰ নং : 200এ বয়স : 61 লিঙ্গ : পুৰুষ	LQZ1309038 ফটো উপলব্ধ
1018 নাম : স্মৃতি ৰায় স্বামীৰ নাম: সুবিনল ৰায় ঘৰ নং : 200এ বয়স : 56 লিঙ্গ : মহিলা	LQZ1309319 ফটো উপলব্ধ	1019 নাম : অংশুমান ৰায় পিতাৰ নাম: বলৰাম চন্দ্ৰ ৰায় ঘৰ নং : 200এ বয়স : 54 লিঙ্গ : পুৰুষ	LQZ1309046 ফটো উপলব্ধ	1020 নাম : অন্নপূৰ্ণা ৰায় পিতাৰ নাম: বলৰাম চন্দ্ৰ ৰায় ঘৰ নং : 200এ বয়স : 52 লিঙ্গ : মহিলা	LQZ1309053 ফটো উপলব্ধ
1021 নাম : বিকাশ ৰায় পিতাৰ নাম: বলৰাম চন্দ্ৰ ৰায় ঘৰ নং : 200এ বয়স : 51 লিঙ্গ : পুৰুষ	LQZ1309129 ফটো উপলব্ধ	1022 নাম : সোমনাথ ৰায় পিতাৰ নাম: বলৰাম চন্দ্ৰ ৰায় ঘৰ নং : 200এ বয়স : 49 লিঙ্গ : পুৰুষ	LQZ1309194 ফটো উপলব্ধ	1023 নাম : সুখেন ৰায় পিতাৰ নাম: বলৰাম চন্দ্ৰ ৰায় ঘৰ নং : 200এ বয়স : 47 লিঙ্গ : পুৰুষ	LQZ1309236 ফটো উপলব্ধ
1024 নাম : ৰিয়া ৰায় পিতাৰ নাম: সুবিনল ৰায় ঘৰ নং : 200এ বয়স : 28 লিঙ্গ : মহিলা	LQZ1309368 ফটো উপলব্ধ	1025 নাম : বেণনগোপাল ৰায় পিতাৰ নাম: সুবিনল ৰায় ঘৰ নং : 200এ বয়স : 22 লিঙ্গ : পুৰুষ	LQZ1651488 ফটো উপলব্ধ	1026 নাম : পবিত্ৰ মেধি পিতাৰ নাম: ভদ্রৰাম মেধি ঘৰ নং : 200খ বয়স : 57 লিঙ্গ : পুৰুষ	LQZ4440259 ফটো উপলব্ধ
1027 নাম : বিজ় মেধি স্বামীৰ নাম: পবিত্ৰ মেধি ঘৰ নং : 200খ বয়স : 47 লিঙ্গ : মহিলা	LQZ4440260 ফটো উপলব্ধ	S 1028 নাম : বিমল তালুকদাৰ পিতাৰ নাম: যাদৱ তালুকদাৰ ঘৰ নং : 208 বয়স : 60 লিঙ্গ : পুৰুষ	LQZ4443576 ফটো উপলব্ধ	S 1029 নাম : মিন পাঠক তালুকদাৰ স্বামীৰ নাম: বিমল তালুকদাৰ ঘৰ নং : 208 বয়স : 59 লিঙ্গ : মহিলা	LQZ4443587 ফটো উপলব্ধ
1030 নাম : নিভা বানি তালুকদাৰ পিতাৰ নাম: বিমল তালুকদাৰ ঘৰ নং : 208 বয়স : 26 লিঙ্গ : মহিলা	LQZ0653766 ফটো উপলব্ধ	1031 নাম : টিংকু মণি তালুকদাৰ পিতাৰ নাম: বিমল তালুকদাৰ ঘৰ নং : 208 বয়স : 23 লিঙ্গ : মহিলা	LQZ0653931 ফটো উপলব্ধ	1032 নাম : বৰষা কলিতা পিতাৰ নাম: হোমশ্বৰ কলিতা ঘৰ নং : 208 বয়স : 24 লিঙ্গ : মহিলা	LQZ0734848 ফটো উপলব্ধ
1033 নাম : চেপী মগৰ স্বামীৰ নাম: মনবাহাদুৰ মগৰ ঘৰ নং : 1502 বয়স : 68 লিঙ্গ : মহিলা	LQZ4037245 ফটো উপলব্ধ	1034 নাম : জ্যোতিৰ্ময় ভট্টাচাৰ্য্য পিতাৰ নাম: মতিশ্ৰমোহন ভট্টাচাৰ্য্য ঘৰ নং : 1588 বয়স : 77 লিঙ্গ : পুৰুষ	LQZ4039763 ফটো উপলব্ধ	1035 নাম : গৌৰী ভট্টাচাৰ্য্য স্বামীৰ নাম: জ্যোতিৰ্ময় ভট্টাচাৰ্য্য ঘৰ নং : 1588 বয়স : 59 লিঙ্গ : মহিলা	LQZ4039785 ফটো উপলব্ধ
1036 নাম : নকুল চন্দ্ৰ বৰ্মন পিতাৰ নাম: উমাচৰন বৰ্মন ঘৰ নং : 1588 বয়স : 55 লিঙ্গ : পুৰুষ	LQZ4039832 ফটো উপলব্ধ	1037 নাম : ৰাজকুমাৰ বড়ো পিতাৰ নাম: বানেশ্বৰ বড়ো ঘৰ নং : 1588 বয়স : 54 লিঙ্গ : পুৰুষ	LQZ4039810 ফটো উপলব্ধ	1038 নাম : দ্বীপালি বড়ো স্বামীৰ নাম: ৰাজকুমাৰ বড়ো ঘৰ নং : 1588 বয়স : 49 লিঙ্গ : মহিলা	LQZ4039821 ফটো উপলব্ধ



1039 নাম : কল্পনা বৰ্মন স্বামীৰ নাম: নকুল চন্দ্ৰ বৰ্মন ঘৰ নং : ১৫৮৮ বয়স : 48 লিঙ্গ : মহিলা	LQZ4039843 ফটো উপলব্ধ	1040 নাম : জয়দীপ ভট্টাচাৰ্য্য পিতাৰ নাম: জ্যোতিময় ভট্টাচাৰ্য্য ঘৰ নং : ১৫৮৮ বয়স : 38 লিঙ্গ : পুৰুষ	LQZ4039774 ফটো উপলব্ধ	# 1041 নাম : সংগীতাঞ্জলী বড়ো পিতাৰ নাম: ৰাজকুমাৰ বড়ো ঘৰ নং : ১৫৮৮ বয়স : 33 লিঙ্গ : মহিলা	LQZ4047943 ফটো উপলব্ধ
1042 নাম : প্ৰদীপ দাস পিতাৰ নাম: নবীন দাস ঘৰ নং : ১৫৯৫ বয়স : 69 লিঙ্গ : পুৰুষ	LQZ4040077 ফটো উপলব্ধ	1043 নাম : থগো দাস স্বামীৰ নাম: প্ৰদীপ দাস ঘৰ নং : ১৫৯৫ বয়স : 64 লিঙ্গ : মহিলা	LQZ4040088 ফটো উপলব্ধ	1044 নাম : প্ৰসন্ন বৰুৱা পিতাৰ নাম: যোগেশ্বৰ বৰুৱা ঘৰ নং : ১৬০৮ বয়স : 61 লিঙ্গ : পুৰুষ	LQZ4046611 ফটো উপলব্ধ
1045 নাম : মিনতি বৰুৱা স্বামীৰ নাম: প্ৰসন্ন বৰুৱা ঘৰ নং : ১৬০৮ বয়স : 54 লিঙ্গ : মহিলা	LQZ4046622 ফটো উপলব্ধ	1046 নাম : বিজয় বৰুৱা পিতাৰ নাম: প্ৰসন্ন বৰুৱা ঘৰ নং : ১৬০৮ বয়স : 33 লিঙ্গ : পুৰুষ	LQZ4046633 ফটো উপলব্ধ	1047 নাম : বিকি বৰুৱা পিতাৰ নাম: প্ৰসন্ন বৰুৱা ঘৰ নং : ১৬০৮ বয়স : 30 লিঙ্গ : পুৰুষ	LQZ2403749 ফটো উপলব্ধ
1048 নাম : ধীৰেন্ৰ নাথ বৰ্মন পিতাৰ নাম: ধনুৰাম বৰ্মন ঘৰ নং : ১৬৪৪ বয়স : 68 লিঙ্গ : পুৰুষ	LQZ4041650 ফটো উপলব্ধ	1049 নাম : যামিনী বৰ্মন স্বামীৰ নাম: ধীৰেন্ৰ বৰ্মন ঘৰ নং : ১৬৪৪ বয়স : 61 লিঙ্গ : মহিলা	LQZ4041661 ফটো উপলব্ধ	1050 নাম : মনোজ বৰ্মন পিতাৰ নাম: ধীৰেন্ৰ নাথ বৰ্মন ঘৰ নং : ১৬৪৪ বয়স : 29 লিঙ্গ : পুৰুষ	LQZ4047374 ফটো উপলব্ধ
1051 নাম : বীনা শইকিয়া স্বামীৰ নাম: নৰেন্দ্ৰনাথ শইকিয়া ঘৰ নং : ১৬৫৮ বয়স : 64 লিঙ্গ : মহিলা	LQZ4041694 ফটো উপলব্ধ	1052 নাম : অনামিকা নেওংগ পিতাৰ নাম: যোগেশ্বৰ নেওংগ ঘৰ নং : ১৬৫৮ বয়স : 45 লিঙ্গ : মহিলা	LQZ2351895 ফটো উপলব্ধ	1053 নাম : সত্যব্ৰত শইকিয়া পিতাৰ নাম: নৰেন্দ্ৰনাথ শইকিয়া ঘৰ নং : ১৬৫৮ বয়স : 44 লিঙ্গ : পুৰুষ	LQZ4041707 ফটো উপলব্ধ
1054 নাম : ৰন কলিতা স্বামীৰ নাম: চন্দ্ৰ কলিতা ঘৰ নং : ১৬৬৬ বয়স : 62 লিঙ্গ : মহিলা	LQZ4041832 ফটো উপলব্ধ	1055 নাম : ঋতুপৰ্ণ কলিতা পিতাৰ নাম: চন্দ্ৰ কলিতা ঘৰ নং : ১৬৬৬ বয়স : 39 লিঙ্গ : পুৰুষ	LQZ4041843 ফটো উপলব্ধ	1056 নাম : ৰূপ জ্যোতি কলিতা কলিতা মাতৃৰ নাম: ৰন কলিতা ঘৰ নং : ১৬৬৬ বয়স : 37 লিঙ্গ : মহিলা	LQZ4048173 ফটো উপলব্ধ
E 1057 নাম : ৰাজেন্ৰ দাস পিতাৰ নাম: অনুভূত দাস ঘৰ নং : ১৬৭২ বয়স : 89 লিঙ্গ : পুৰুষ	LQZ4041854 ফটো উপলব্ধ	1058 নাম : ভাৰতী দাস স্বামীৰ নাম: ৰাজেন্ৰ দাস ঘৰ নং : ১৬৭২ বয়স : 71 লিঙ্গ : মহিলা	LQZ4041865 ফটো উপলব্ধ	1059 নাম : অঞ্জন দাস পিতাৰ নাম: ৰাজেন্ৰ দাস ঘৰ নং : ১৬৭২ বয়স : 56 লিঙ্গ : পুৰুষ	LQZ4041876 ফটো উপলব্ধ
1060 নাম : প্ৰাঞ্জল দাস পিতাৰ নাম: ৰাজেন্ৰ দাস ঘৰ নং : ১৬৭২ বয়স : 47 লিঙ্গ : পুৰুষ	LQZ4041887 ফটো উপলব্ধ	1061 নাম : চুমী দাস স্বামীৰ নাম: অঞ্জন দাস ঘৰ নং : ১৬৭২ বয়স : 40 লিঙ্গ : মহিলা	LQZ4041898 ফটো উপলব্ধ	1062 নাম : উমা শীল পিতাৰ নাম: ধৰ্মেশ্বৰ শীল ঘৰ নং : ১৬৮০ বয়স : 75 লিঙ্গ : পুৰুষ	LQZ4042233 ফটো উপলব্ধ
1063 নাম : মনোজ শীল পিতাৰ নাম: উমা শীল ঘৰ নং : ১৬৮০ বয়স : 45 লিঙ্গ : পুৰুষ	LQZ4042255 ফটো উপলব্ধ	1064 নাম : নবজ্যোতি শীল পিতাৰ নাম: উমা শীল ঘৰ নং : ১৬৮০ বয়স : 41 লিঙ্গ : পুৰুষ	LQZ4042277 ফটো উপলব্ধ	1065 নাম : চন্দনা শীল পিতাৰ নাম: উমা শীল ঘৰ নং : ১৬৮০ বয়স : 38 লিঙ্গ : মহিলা	LQZ4042288 ফটো উপলব্ধ
E 1066 নাম : অচ্যুত কুমাৰ শৰ্মা পিতাৰ নাম: গুণাৰাম শৰ্মা ঘৰ নং : ১৭০৩ বয়স : 74 লিঙ্গ : পুৰুষ	LQZ4044024 ফটো উপলব্ধ	1067 নাম : ৰান দেৱী স্বামীৰ নাম: অচ্যুত কুমাৰ শৰ্মা ঘৰ নং : ১৭০৩ বয়স : 64 লিঙ্গ : মহিলা	LQZ4044035 ফটো উপলব্ধ	1068 নাম : নৰেন্দ্ৰ নাথ নেওংগ পিতাৰ নাম: গোলাপ চন্দ্ৰ নেওংগ ঘৰ নং : ১৭০৩ বয়স : 61 লিঙ্গ : পুৰুষ	LQZ4044068 ফটো উপলব্ধ



1069 নাম : স্পনালী নেওঁগ স্বামীৰ নাম : নৰেন্দ্ৰ নাথ নেওঁগ ঘৰ নং : 1903 বয়স : 51 লিঙ্গ : মহিলা	LQZ4044079 ফটো উপলব্ধ	1070 নাম : শ্ৰুতিকল্পা নেওঁগ পিতাৰ নাম : নৰেন্দ্ৰ নাথ নেওঁগ ঘৰ নং : 1903 বয়স : 28 লিঙ্গ : মহিলা	LQZ2403750 ফটো উপলব্ধ	1071 নাম : শ্ৰতঞ্জয় নেওঁগ পিতাৰ নাম : নৰেন্দ্ৰ নাথ নেওঁগ ঘৰ নং : 1703 বয়স : 24 লিঙ্গ : পুৰুষ	LQZ0673749 ফটো উপলব্ধ
1072 নাম : লক্ষী শৰ্মা পিতাৰ নাম : গোবিন্দ শৰ্মা ঘৰ নং : 1931 বয়স : 54 লিঙ্গ : পুৰুষ	LQZ4045061 ফটো উপলব্ধ	1073 নাম : বুলবুলী দেৱী স্বামীৰ নাম : লক্ষী শৰ্মা ঘৰ নং : 1931 বয়স : 46 লিঙ্গ : মহিলা	LQZ4045072 ফটো উপলব্ধ	1074 নাম : দুৰ্গমনি দাস স্বামীৰ নাম : কুলেন হালৈ ঘৰ নং : 1980 বয়স : 36 লিঙ্গ : মহিলা	LQZ4045538 ফটো উপলব্ধ
1075 নাম : অজিত ডেকা পিতাৰ নাম : প্ৰমোদ চন্দ্ৰ ডেকা ঘৰ নং : 1961 বয়স : 46 লিঙ্গ : পুৰুষ	LQZ4046042 ফটো উপলব্ধ	1076 নাম : মল্লীকা ডেকা পিতাৰ নাম : অজিত ডেকা ঘৰ নং : 1962 বয়স : 40 লিঙ্গ : মহিলা	LQZ4046053 ফটো উপলব্ধ	1077 নাম : মাইকেল জন পিতাৰ নাম : অমৰ জন ঘৰ নং : 1965 বয়স : 35 লিঙ্গ : পুৰুষ	LQZ4046097 ফটো উপলব্ধ
1078 নাম : চম্পা দাস পিতাৰ নাম : বীৰেন চন্দ্ৰ নাথ ঘৰ নং : 1995 বয়স : 42 লিঙ্গ : মহিলা	LQZ0072769 ফটো উপলব্ধ	1079 নাম : জ্যোতি প্ৰসাদ দাস মাতৃৰ নাম : মিনা দাস ঘৰ নং : 1999 বয়স : 31 লিঙ্গ : পুৰুষ	LQZ0463190 ফটো উপলব্ধ	1080 নাম : নন্দিতা কটকী স্বামীৰ নাম : দেৱজিত কটকী ঘৰ নং : 1909 বয়স : 36 লিঙ্গ : মহিলা	LQZ0074328 ফটো উপলব্ধ
1081 নাম : মানিক চন্দ্ৰ কলিতা পিতাৰ নাম : সতৰাম কলিতা ঘৰ নং : 1922 বয়স : 70 লিঙ্গ : পুৰুষ	LQZ0074799 ফটো উপলব্ধ	1082 নাম : মামনি কলিতা স্বামীৰ নাম : মানিক চন্দ্ৰ কলিতা ঘৰ নং : 1922 বয়স : 63 লিঙ্গ : মহিলা	LQZ0074807 ফটো উপলব্ধ	1083 নাম : যোগেশ ডেকা পিতাৰ নাম : ফণীধৰ ডেকা ঘৰ নং : 1922 বয়স : 55 লিঙ্গ : পুৰুষ	LQZ4443418 ফটো উপলব্ধ
1084 নাম : স্বপালীছা বৰুৱা ডেকা স্বামীৰ নাম : যোগেশ ডেকা ঘৰ নং : 1922 বয়স : 47 লিঙ্গ : মহিলা	LQZ4443429 ফটো উপলব্ধ	1085 নাম : আশীষ বাটৈ পিতাৰ নাম : নাৰায়ন বাটৈ ঘৰ নং : 1922 বয়স : 31 লিঙ্গ : পুৰুষ	LQZ4443452 ফটো উপলব্ধ	1086 নাম : মুস্তাকুৰ হুছেইন পিতাৰ নাম : কাদিৰ আলী ঘৰ নং : 1959 বয়স : 28 লিঙ্গ : পুৰুষ	LQZ0075978 ফটো উপলব্ধ
1087 নাম : চুমন ডেকা স্বামীৰ নাম : পংকজ কহমাৰ ডেকা ঘৰ নং : 1959 বয়স : 34 লিঙ্গ : মহিলা	LQZ0075986 ফটো উপলব্ধ	1088 নাম : প্ৰদীপ নাথ পিতাৰ নাম : কেশৱ নাথ ঘৰ নং : 1965 বয়স : 52 লিঙ্গ : পুৰুষ	LQZ4443430 ফটো উপলব্ধ	1089 নাম : ডিম্পী নাথ স্বামীৰ নাম : প্ৰদীপ নাথ ঘৰ নং : 1965 বয়স : 48 লিঙ্গ : মহিলা	LQZ4443441 ফটো উপলব্ধ
1090 নাম : দীপাঞ্জলী গোস্বামী মাতৃৰ নাম : জানকী গোস্বামী ঘৰ নং : 1969 বয়স : 44 লিঙ্গ : মহিলা	LQZ0076356 ফটো উপলব্ধ	1091 নাম : ভাস্কৰ জ্যোতি বৰা পিতাৰ নাম : ভাৰত বৰা ঘৰ নং : 1991 বয়স : 30 লিঙ্গ : পুৰুষ	LQZ4443521 ফটো উপলব্ধ	1092 নাম : ৰিকি দাস পিতাৰ নাম : দীনেশ চন্দ্ৰ দাস ঘৰ নং : 1998 বয়স : 31 লিঙ্গ : মহিলা	LQZ4443601 ফটো উপলব্ধ
1093 নাম : অজয় দাস পিতাৰ নাম : দীনেশ চন্দ্ৰ দাস ঘৰ নং : 1998 বয়স : 30 লিঙ্গ : পুৰুষ	LQZ0076877 ফটো উপলব্ধ	1094 নাম : লুট মনি দাস পিতাৰ নাম : দীনেশ দাস ঘৰ নং : 1998 বয়স : 28 লিঙ্গ : পুৰুষ	LQZ0076885 ফটো উপলব্ধ	1095 নাম : ধৰ্মকান্ত বৰ্মন পিতাৰ নাম : ৰামেশ্বৰ বৰ্মন ঘৰ নং : 1998 বয়স : 55 লিঙ্গ : পুৰুষ	LQZ4443463 ফটো উপলব্ধ
1096 নাম : চাৰ বালা তালুকদাৰ স্বামীৰ নাম : পদ্ম তালুকদাৰ ঘৰ নং : 1990 বয়স : 69 লিঙ্গ : মহিলা	LQZ4440293 ফটো উপলব্ধ	1097 নাম : ধীৰেণ তালুকদাৰ পিতাৰ নাম : পদ্ম তালুকদাৰ ঘৰ নং : 1990 বয়স : 51 লিঙ্গ : পুৰুষ	LQZ4440306 ফটো উপলব্ধ	1098 নাম : পূৰ্ণিমা তালুকদাৰ স্বামীৰ নাম : ধীৰেণ তালুকদাৰ ঘৰ নং : 1990 বয়স : 46 লিঙ্গ : মহিলা	LQZ4440317 ফটো উপলব্ধ



1099 নাম : অৰ্মনা তালুকদাৰ পিতাৰ নাম: ধীৰেণ তালুকদাৰ ঘৰ নং : ১৯৯০ বয়স : 30 লিঙ্গ : মহিলা	LQZ0464354 ফটো উপলব্ধ	1100 নাম : মৃদল তালুকদাৰ পিতাৰ নাম: ধীৰেণ তালুকদাৰ ঘৰ নং : ১৯৯০ বয়স : 26 লিঙ্গ : পুৰুষ	LQZ0464362 ফটো উপলব্ধ	1101 নাম : ললিতা ৰাভা স্বামীৰ নাম: চিত্তা ৰাভা ঘৰ নং : ১৯৯৬ বয়স : 69 লিঙ্গ : মহিলা	LQZ4440328 ফটো উপলব্ধ
E 1102 নাম : নাৰায়ণ ৰাভা পিতাৰ নাম: চিত্তা ৰাভা ঘৰ নং : ১৯৯৬ বয়স : 44 লিঙ্গ : পুৰুষ	LQZ4440339 ফটো উপলব্ধ	S 1103 নাম : ভৱানী ৰাভা স্বামীৰ নাম: নাৰায়ণ ৰাভা ঘৰ নং : ১৯৯৬ বয়স : 41 লিঙ্গ : মহিলা	LQZ4440362 ফটো উপলব্ধ	1104 নাম : লীলা ৰাভা স্বামীৰ নাম: গণেশ ৰাভা ঘৰ নং : ১৯৯৬ বয়স : 40 লিঙ্গ : মহিলা	LQZ4440351 ফটো উপলব্ধ
1105 নাম : ধ্বৰ জ্যোতি ডেকা পিতাৰ নাম: ক্ষিতীশ ডেকা ঘৰ নং : ১৯৯৯ বয়স : 31 লিঙ্গ : পুৰুষ	LQZ4443532 ফটো উপলব্ধ	1106 নাম : বিশ্বজ্যোতি ডেকা পিতাৰ নাম: ক্ষিতীশ ডেকা ঘৰ নং : ১৯৯৯ বয়স : 29 লিঙ্গ : পুৰুষ	LQZ4443554 ফটো উপলব্ধ	1107 নাম : প্ৰীতি ডেকা পিতাৰ নাম: ক্ষিতীশ ডেকা ঘৰ নং : 1999ক বয়স : 26 লিঙ্গ : মহিলা	LQZ1725274 ফটো উপলব্ধ
1108 নাম : লক্ষীবালা ডেকা স্বামীৰ নাম: অনন্ত ডেকা ঘৰ নং : ১৯৯৯ক বয়স : 69 লিঙ্গ : মহিলা	LQZ4440373 ফটো উপলব্ধ	1109 নাম : ক্ষিতীশ ডেকা পিতাৰ নাম: অনন্ত ডেকা ঘৰ নং : ১৯৯৯ক বয়স : 56 লিঙ্গ : পুৰুষ	LQZ4440384 ফটো উপলব্ধ	1110 নাম : মিনতি ডেকা স্বামীৰ নাম: ক্ষিতীশ ডেকা ঘৰ নং : ১৯৯৯ক বয়স : 44 লিঙ্গ : মহিলা	LQZ4440395 ফটো উপলব্ধ
1111 নাম : আফতাব আলম পিতাৰ নাম: মোহম্মদ সাফুল্লা ঘৰ নং : 2003 বয়স : 60 লিঙ্গ : পুৰুষ	LQZ1376896 ফটো উপলব্ধ	1112 নাম : ফৰিদা বানো স্বামীৰ নাম: আফতাব আলম ঘৰ নং : 2003 বয়স : 53 লিঙ্গ : মহিলা	LQZ1376839 ফটো উপলব্ধ	1113 নাম : ৰাজি দেবী স্বামীৰ নাম: ৰাজ সিং ঘৰ নং : ২০০৩ বয়স : 49 লিঙ্গ : মহিলা	LQZ0655738 ফটো উপলব্ধ
1114 নাম : ৰাজ সিং পিতাৰ নাম: দেচা সিংহ ঘৰ নং : ২০০৩ বয়স : 48 লিঙ্গ : পুৰুষ	LQZ4440500 ফটো উপলব্ধ	1115 নাম : দিপালী সিং স্বামীৰ নাম: ৰাজ সিং ঘৰ নং : ২০০৩ বয়স : 43 লিঙ্গ : মহিলা	LQZ4440533 ফটো উপলব্ধ	1116 নাম : শংকৰ সিংহ পিতাৰ নাম: দেচা সিং ঘৰ নং : ২০০৩ বয়স : 41 লিঙ্গ : পুৰুষ	LQZ4440522 ফটো উপলব্ধ
1117 নাম : নিকিতা কৌৰ পিতাৰ নাম: ৰাজ সিং ঘৰ নং : ২০০৩ বয়স : 34 লিঙ্গ : মহিলা	LQZ0655175 ফটো উপলব্ধ	1118 নাম : পিংকী বৰা সিং স্বামীৰ নাম: শংকৰ সিং ঘৰ নং : ২০০৩ বয়স : 31 লিঙ্গ : মহিলা	LQZ4443543 ফটো উপলব্ধ	1119 নাম : ফৰহা নাজ পিতাৰ নাম: আফতাব আলম ঘৰ নং : 2003 বয়স : 30 লিঙ্গ : মহিলা	LQZ1373091 ফটো উপলব্ধ
1120 নাম : গীতা কৌৰ পিতাৰ নাম: ৰাজ সিং ঘৰ নং : ২০০৩ বয়স : 27 লিঙ্গ : মহিলা	LQZ0657718 ফটো উপলব্ধ	1121 নাম : মহঃ জিশান পিতাৰ নাম: আফতাব আলম ঘৰ নং : 2003 বয়স : 27 লিঙ্গ : পুৰুষ	LQZ1376821 ফটো উপলব্ধ	1122 নাম : চন সিং পিতাৰ নাম: ৰাজ সিং ঘৰ নং : ২০০৩ বয়স : 26 লিঙ্গ : পুৰুষ	LQZ0463901 ফটো উপলব্ধ
1123 নাম : লক্ষী গগৈ পিতাৰ নাম: পদ্মেশ্বৰ গগৈ ঘৰ নং : ২০১০ক বয়স : 67 লিঙ্গ : পুৰুষ	LQZ4440646 ফটো উপলব্ধ	1124 নাম : বীনা গগৈ স্বামীৰ নাম: লক্ষী গগৈ ঘৰ নং : ২০১০ক বয়স : 49 লিঙ্গ : মহিলা	LQZ4440657 ফটো উপলব্ধ	1125 নাম : হেমকান্ত বৰ্মন পিতাৰ নাম: কানুৰাম বৰ্মন ঘৰ নং : ২০১১ বয়স : 61 লিঙ্গ : পুৰুষ	LQZ4440668 ফটো উপলব্ধ
1126 নাম : সুচিলা বৰ্মন স্বামীৰ নাম: হেমকান্ত বৰ্মন ঘৰ নং : ২০১১ বয়স : 59 লিঙ্গ : মহিলা	LQZ4440679 ফটো উপলব্ধ	1127 নাম : ফুলেশ্বৰ বৰ্মন পিতাৰ নাম: হেমকান্ত বৰ্মন ঘৰ নং : ২০১১ বয়স : 37 লিঙ্গ : পুৰুষ	LQZ4440691 ফটো উপলব্ধ	1128 নাম : পল্লবী বৰ্মন স্বামীৰ নাম: ফুলেশ্বৰ বৰ্মন ঘৰ নং : 2011 বয়স : 29 লিঙ্গ : মহিলা	LQZ5153234 ফটো উপলব্ধ



1129 নাম : চক্ৰধৰ বৰ্মন পিতাৰ নাম: কানুৰাম বৰ্মন ঘৰ নং : ২০১১ক বয়স : 55 লিঙ্গ : পুৰুষ	LQZ4440704 ফটো উপলব্ধ	1130 নাম : গনেশ বৰ্মন পিতাৰ নাম: কানুৰাম বৰ্মন ঘৰ নং : ২০১১ক বয়স : 49 লিঙ্গ : পুৰুষ	LQZ4440726 ফটো উপলব্ধ	1131 নাম : বন্দনা বৰ্মন স্বামীৰ নাম: চক্ৰধৰ বৰ্মন ঘৰ নং : ২০১১ক বয়স : 45 লিঙ্গ : মহিলা	LQZ4440715 ফটো উপলব্ধ
1132 নাম : দীপক কলিতা পিতাৰ নাম: প্ৰাণেশ্বৰ কলিতা ঘৰ নং : ২০১২ বয়স : 51 লিঙ্গ : পুৰুষ	LQZ4440737 ফটো উপলব্ধ	S 1133 নাম : দীপক ৰাজবংশী পিতাৰ নাম: ৰত্নৰাম ৰাজবংশী ঘৰ নং : ২০১২ বয়স : 45 লিঙ্গ : পুৰুষ	LQZ4443634 ফটো উপলব্ধ	S 1134 নাম : নিৰুপমা ৰাজবংশী স্বামীৰ নাম: দীপক ৰাজবংশী ঘৰ নং : ২০১২ বয়স : 41 লিঙ্গ : মহিলা	LQZ4443645 ফটো উপলব্ধ
1135 নাম : দেৱী কলিতা স্বামীৰ নাম: দীপক কলিতা ঘৰ নং : ২০১২ বয়স : 44 লিঙ্গ : মহিলা	LQZ4440748 ফটো উপলব্ধ	1136 নাম : চুমী কলিতা পিতাৰ নাম: দীপক কলিতা ঘৰ নং : ২০১২ বয়স : 28 লিঙ্গ : মহিলা	LQZ0463828 ফটো উপলব্ধ	1137 নাম : হীৰকজ্যোতী কলিতা পিতাৰ নাম: দীপক কলিতা ঘৰ নং : 2012 বয়স : 22 লিঙ্গ : পুৰুষ	LQZ1654409 ফটো উপলব্ধ
1138 নাম : বিণু দেৱী স্বামীৰ নাম: চি. বি. সিং ঘৰ নং : ২০১৩ বয়স : 59 লিঙ্গ : মহিলা	LQZ4440759 ফটো উপলব্ধ	1139 নাম : কবিতা দেৱী পিতাৰ নাম: চন্দ্ৰবলী সিং ঘৰ নং : ২০১৩ বয়স : 48 লিঙ্গ : মহিলা	LQZ4440760 ফটো উপলব্ধ	1140 নাম : দেৱৰাজ সিং পিতাৰ নাম: চন্দ্ৰবলী সিং ঘৰ নং : ২০১৩ বয়স : 40 লিঙ্গ : পুৰুষ	LQZ4440782 ফটো উপলব্ধ
1141 নাম : পুৰলী বৰ্মন পিতাৰ নাম: তিলক বৰ্মন ঘৰ নং : ২০১৩ বয়স : 31 লিঙ্গ : মহিলা	LQZ4434699 ফটো উপলব্ধ	1142 নাম : হৰেন বৰ্মন পিতাৰ নাম: গজেন বৰ্মন ঘৰ নং : ২০১৩ক বয়স : 54 লিঙ্গ : পুৰুষ	LQZ4440793 ফটো উপলব্ধ	1143 নাম : সত্যবতী বৰ্মন স্বামীৰ নাম: হৰেন বৰ্মন ঘৰ নং : ২০১৩ক বয়স : 48 লিঙ্গ : মহিলা	LQZ4440806 ফটো উপলব্ধ
E 1144 নাম : প্ৰণিতা বৰ্মন স্বামীৰ নাম: তিলক বৰ্মন ঘৰ নং : ২০১৩খ বয়স : 42 লিঙ্গ : মহিলা	LQZ4440828 ফটো উপলব্ধ	1145 নাম : নিচান ডেকা পিতাৰ নাম: যোগেশ ডেকা ঘৰ নং : মাং যোগেশ ডেকা বয়স : 19 লিঙ্গ : পুৰুষ	EJI0207373 ফটো উপলব্ধ	1146 নাম : প্ৰিয়া ৰায় পিতাৰ নাম: বিশ্বজিৎ ৰায় ঘৰ নং : জিএমটা হাউচ নো - 200 (আ), বয়স : 20 লিঙ্গ : মহিলা	EJI0208959 ফটো উপলব্ধ
1147 নাম : নিকিতা শৰ্মা পিতাৰ নাম: বিমল কুমাৰ শৰ্মা ঘৰ নং : ঘৰ নং 06 বয়স : 19 লিঙ্গ : মহিলা	EJI0164434 ফটো উপলব্ধ	1148 নাম : অংকিতা বৰুৱা পিতাৰ নাম: অভিজিৎ বৰুৱা ঘৰ নং : ঘৰ নং 15 বয়স : 19 লিঙ্গ : মহিলা	EJI0146670 ফটো উপলব্ধ	1149 নাম : যথার্থ সিং মাতৃৰ নাম: কবিতা দেৱী ঘৰ নং : অপজি.ট নয়নতৰা অপাটমেণ্ট বয়স : 24 লিঙ্গ : পুৰুষ	EJI0178558 ফটো উপলব্ধ
1150 নাম : সংগীতা সন্দিকৈ লহকৰ স্বামীৰ নাম: সঞ্জয় লহকৰ ঘৰ নং : কোৱাটাৰ নং-06 বয়স : 41 লিঙ্গ : মহিলা	EJI0153932 ফটো উপলব্ধ	1151 নাম : উৰ্বী লহকৰ পিতাৰ নাম: সঞ্জয় লহকৰ ঘৰ নং : কোৱাটাৰ নং-06 বয়স : 21 লিঙ্গ : মহিলা	EJI0153924 ফটো উপলব্ধ	1152 নাম : উপমা গগৈ পিতাৰ নাম: লক্ষী গগৈ ঘৰ নং : ভোটাৰ পাৰ্চি 39 বয়স : 19 লিঙ্গ : মহিলা	EJI0152900 ফটো উপলব্ধ
1153 নাম : কলচম বেগম স্বামীৰ নাম: ৰমজান ঘৰ নং : ভোটাৰ পাৰ্চি নং 39 বয়স : 59 লিঙ্গ : মহিলা	LQZ2740081 ফটো উপলব্ধ	1154 নাম : অঞ্জলি ডেকা স্বামীৰ নাম: অনিল ডেকা ঘৰ নং : ভোটাৰ পাৰ্চি নংবৰ্চ 39, এইছএনও-15 বয়স : 60 লিঙ্গ : মহিলা	DZN2068328 ফটো উপলব্ধ	1155 নাম : অলিম্পা হালৈ পিতাৰ নাম: ভগবান হালৈ ঘৰ নং : ভোটাৰ পাৰ্চি নং105 বয়স : 19 লিঙ্গ : মহিলা	EJI0183723 ফটো উপলব্ধ



1156	1	EJI0218446	ফটো উপলব্ধ	নাম : কাৰণ্য দীপু ভৰদ্বাজ পিতাৰ নাম: কৌশিক শৰ্মা ঘৰ নং : 1913 বয়স : 18 লিঙ্গ : পুৰুষ	1157	1	EJI0219394	ফটো উপলব্ধ	নাম : চন্দন ঠাকুৰ পিতাৰ নাম: ৰামি নৰেশ ঠাকুৰ ঘৰ নং : হাউচ নং - 16 বয়স : 19 লিঙ্গ : পুৰুষ	1158	1	EJI0220723	ফটো উপলব্ধ	নাম : উপাসনা শৰ্মা পিতাৰ নাম: প্ৰাণজ্যোতি শৰ্মা ঘৰ নং : 1936 বয়স : 20 লিঙ্গ : মহিলা
1159	1	EJI0221390	ফটো উপলব্ধ	নাম : নিবিড কলিতা পিতাৰ নাম: ফুলেন কলিতা ঘৰ নং : 14 বয়স : 20 লিঙ্গ : পুৰুষ	1160	1	DCZ2135195	ফটো উপলব্ধ	নাম : ধনজিত শৰ্মা পিতাৰ নাম: গদাধৰ শৰ্মা ঘৰ নং : ফ্ল্যাট নং 2/বি, এনাজৰী এপাৰ্টমেণ্ট বয়স : 63 লিঙ্গ : পুৰুষ	1161	1	GLK1225805	ফটো উপলব্ধ	নাম : ভাস্কৰ জ্যোতি গোস্বামী পিতাৰ নাম: প্ৰেমকান্ত গোস্বামী ঘৰ নং : প্ৰোতেক প্যাৰডাইস, ব্লক-এ, 6 চি বয়স : 38 লিঙ্গ : পুৰুষ
1162	1	GLK2388171	ফটো উপলব্ধ	নাম : স্বপ্না শিখা গোস্বামী স্বামীৰ নাম: ভাস্কৰ জ্যোতি গোস্বামী ঘৰ নং : প্ৰতেক প্ৰেডাইস, ব্লক - এ, 6 চি বয়স : 28 লিঙ্গ : মহিলা	1163	1	LQZ1238977	ফটো উপলব্ধ	নাম : নমিতা বৰ্মন স্বামীৰ নাম: দ্বিজেন চন্দ্ৰ বৰ্মন ঘৰ নং : এইচ/নো-11, বাই লেন 2 বয়স : 48 লিঙ্গ : মহিলা	1164	2	JHC0509018	ফটো উপলব্ধ	নাম : আলীশ্ৰী তালুকদাৰ পিতাৰ নাম: গোপীনাথ তালুকদাৰ ঘৰ নং : 144 বয়স : 27 লিঙ্গ : মহিলা
1165	2	EJI0234500	ফটো উপলব্ধ	নাম : আমান বৰ্মন পিতাৰ নাম: সুকুমাৰ বৰ্মন ঘৰ নং : 1958 বয়স : 18 লিঙ্গ : পুৰুষ	1166	2	EJI0234526	ফটো উপলব্ধ	নাম : মুনায় কুমাৰ সিংহ পিতাৰ নাম: জয়মংগল সিং ঘৰ নং : 19153 বয়স : 20 লিঙ্গ : পুৰুষ	1167	2	EJI0234625	ফটো উপলব্ধ	নাম : জাহ্নাত জাৰা. পিতাৰ নাম: বলবুল হুছেইন ঘৰ নং : 1860 বয়স : 21 লিঙ্গ : মহিলা
1168	2	EJI0241802	ফটো উপলব্ধ	নাম : অনিন্দিতা মেধি পিতাৰ নাম: পবিত্ৰ মেধি ঘৰ নং : ঘৰ নং 99 বয়স : 22 লিঙ্গ : মহিলা	1169	2	EJI0244061	ফটো উপলব্ধ	নাম : জয়ন্ত তালুকদাৰ পিতাৰ নাম: ধীৰেন তালুকদাৰ ঘৰ নং : পূব শান্তি নগৰ বয়স : 18 লিঙ্গ : পুৰুষ	1170	1	GBC1322027	ফটো উপলব্ধ	নাম : কৃষ্ণ দাস পিতাৰ নাম: প্ৰদীপ কুমাৰ দাস ঘৰ নং : 1914ক বয়স : 38 লিঙ্গ : মহিলা
1171	1	EJI0244905	ফটো উপলব্ধ	নাম : হিয়া কাকতি পিতাৰ নাম: বিশ্বজিত কাকতি ঘৰ নং : 1778 বয়স : 21 লিঙ্গ : মহিলা	1172	1	EJI0248948	ফটো উপলব্ধ	নাম : টিনা মণি কলিতা পিতাৰ নাম: অৰবিন্দ কলিতা ঘৰ নং : 2070 বয়স : 18 লিঙ্গ : মহিলা					



1173	1	EJI0253880
নাম : দ্ৰিসতংতা মেছ পিতাৰ নাম: ফনিধৰ মেছ ঘৰ নং : 144 বয়স : 19 লিঙ্গ : পুৰুষ		
ফটো উপলব্ধ		

1174	2	EJI0255760
নাম : ভাৰ্গৱ জ্যোতি শৰ্মা মাতৃৰ নাম: প্ৰনিতা শৰ্মা ঘৰ নং : 10 বয়স : 26 লিঙ্গ : পুৰুষ		
ফটো উপলব্ধ		

1175	1	EJI0256016
নাম : কিৰণ দেবী পিতাৰ নাম: কিষান সিংহা ঘৰ নং : এইছএনও-11 বয়স : 21 লিঙ্গ : মহিলা		
ফটো উপলব্ধ		

1176	1	EJI0260570
নাম : কুতাৰ্থ নয়ন নাথ পিতাৰ নাম: নয়ন জ্যোতি নাথ ঘৰ নং : 14 বয়স : 18 লিঙ্গ : পুৰুষ		
ফটো উপলব্ধ		

1177	2	EJI0261099
নাম : সাধনা কাকতি স্বামীৰ নাম: জিতুমানি শৰ্মা ঘৰ নং : 19162 বয়স : 47 লিঙ্গ : মহিলা		
ফটো উপলব্ধ		

1178	1	EJI0264010
নাম : সবিতা গুগৈ স্বামীৰ নাম: গৌতম কোঁৱৰ ঘৰ নং : হাউচ নো-1914 খ বয়স : 33 লিঙ্গ : মহিলা		
ফটো উপলব্ধ		

1179	2	EJI0266007
নাম : প্ৰনিতা শৰ্মা অন্যান্য: মিনাক্ষী শৰ্মা ঘৰ নং : 10 বয়স : 52 লিঙ্গ : মহিলা		
ফটো উপলব্ধ		

ভোটাৰৰ সাৰাংশ

A) ভোটাৰৰ সংখ্যা

	তালিকাৰ প্ৰকাৰ	তালিকাৰ চিনাক্তকৰণ	ভোটাৰৰ সংখ্যা							
			পুৰুষ	মহিলা	৩য় লিঙ্গ	মুঠ				
I	মূল তালিকা	মূল তালিকা	বিশেষ সংশোধন, 2026 চনৰ পূৰ্বৰ 2025 চনৰ মূল তালিকাৰ লগত থকা সংযোজন সমূহ একত্ৰিতকৰণ কৰা তালিকা।				512	643	0	1155
II	যোগ তালিকা	পৰিপূৰক 1	বিশেষ সংক্ষিপ্ত সংশোধন, 2026				8	9	0	17
		পৰিপূৰক 2	অনবিচ্ছিন্ন সংশোধন 2026				3	4	0	7
			মুঠ				11	13	0	24
III	বিয়োজন তালিকা	পৰিপূৰক 1	বিশেষ সংক্ষিপ্ত সংশোধন, 2026				25	19	0	44
		পৰিপূৰক 2	অনবিচ্ছিন্ন সংশোধন 2026				0	1	0	1
			মুঠ				25	20	0	45
IV	লিংগ ক্ষেত্ৰত পৰিবৰ্তনৰ বাবে পাৰ্থক্য					0	0	0	0	
এই সংশোধনৰ পিছত ভোটাৰ তালিকাত ভোটাৰৰ মুঠ সংখ্যা (I+II-III+IV)						498	636	0	1134	

B) শুধৰনীৰ সংখ্যা

তালিকাৰ প্ৰকাৰ	তালিকাৰ চিনাক্তকৰণ	শুধৰনীৰ সংখ্যা
পৰিপূৰক 1	বিশেষ সংক্ষিপ্ত সংশোধন, 2026	7
পৰিপূৰক 2	অনবিচ্ছিন্ন সংশোধন 2026	3
	মুঠ	10

নিৰ্বাচক পঞ্জীয়ন বিষয়াৰ স্বাক্ষৰ

E-মৃত, S-স্থানান্তৰিত/ বাসস্থান পৰিবৰ্তন, R-প্ৰতিলিপি, M-নিখোজ, Q-অযোগ্য