



## ভোটাৰ তালিকা 2026 S03 অসম

বিধানসভা সমষ্টিৰ নম্বৰ, নাম আৰু সংৰক্ষণৰ স্থিতি : 34 - ডিমৰীয়া (অনুসূচিত জাতি)		খণ্ড নং : 187																			
এই বিধানসভা সমষ্টিত কোন সংসদীয় সমষ্টিৰ অন্তৰ্গত তাৰ নম্বৰ, নাম আৰু সংৰক্ষণ স্থিতি : 5 - গুৱাহাটী (সাধাৰণ)																					
1. সংশোধনৰ বিৱৰণ																					
সংশোধনৰ বছৰ	2026	তালিকাৰ চিনাক্তকৰণ																			
ভিত্তি তাৰিখ	01-04-2026	বিশেষ সংশোধন, 2026 চনৰ পূৰ্বৰ 2025 চনৰ মূল তালিকাৰ লগত থকা সংযোজন সমূহ একত্ৰিতকৰণ কৰা তালিকা।																			
সংশোধনৰ প্ৰকাৰ	বিশেষ সংশোধন 2026																				
প্ৰকাশনৰ তাৰিখ	23-03-2026																				
2. খণ্ড আৰু ভোটগ্ৰহন কেন্দ্ৰৰ বিৱৰণ																					
খণ্ডৰ অন্তৰ্গত এলেকা সমূহৰ নম্বৰ আৰু নাম																					
1-দিক চাক	<table border="1" style="width: 100%; border-collapse: collapse;"> <tr> <td>মূল চহৰ/গাওঁ</td> <td>: চামতা পথাৰ গাওঁ</td> </tr> <tr> <td>ৱাৰ্ড নং</td> <td>:</td> </tr> <tr> <td>ডাকঘৰ</td> <td>: সোনাপুৰ</td> </tr> <tr> <td>পুলিচ থানা</td> <td>: সোনাপুৰ</td> </tr> <tr> <td>ব্লক</td> <td>: ডিমৰীয়া (অংশ-১)</td> </tr> <tr> <td>ৰাজহ চক্ৰ</td> <td>: সোনাপুৰ</td> </tr> <tr> <td>জিলা</td> <td>: কামৰূপ (মহানগৰ)</td> </tr> <tr> <td>পিনকোড</td> <td>: 782402</td> </tr> </table>					মূল চহৰ/গাওঁ	: চামতা পথাৰ গাওঁ	ৱাৰ্ড নং	:	ডাকঘৰ	: সোনাপুৰ	পুলিচ থানা	: সোনাপুৰ	ব্লক	: ডিমৰীয়া (অংশ-১)	ৰাজহ চক্ৰ	: সোনাপুৰ	জিলা	: কামৰূপ (মহানগৰ)	পিনকোড	: 782402
মূল চহৰ/গাওঁ	: চামতা পথাৰ গাওঁ																				
ৱাৰ্ড নং	:																				
ডাকঘৰ	: সোনাপুৰ																				
পুলিচ থানা	: সোনাপুৰ																				
ব্লক	: ডিমৰীয়া (অংশ-১)																				
ৰাজহ চক্ৰ	: সোনাপুৰ																				
জিলা	: কামৰূপ (মহানগৰ)																				
পিনকোড	: 782402																				
3. ভোটগ্ৰহন কেন্দ্ৰৰ বিৱৰণ																					
ভোটগ্ৰহন কেন্দ্ৰৰ নম্বৰ আৰু নাম :	ভোটগ্ৰহন কেন্দ্ৰৰ প্ৰকাৰ (পুৰুষ/মহিলা/সাধাৰণ)		সাধাৰণ																		
187 - চামতা হাইস্কুল (পূৰ্ব শাখা)	খণ্ডৰ অন্তৰ্গত সহায়ক ভোটগ্ৰহন কেন্দ্ৰৰ সংখ্যা :		0																		
ভোটগ্ৰহন কেন্দ্ৰৰ ঠিকনা :																					
চামতা হাইস্কুল, কোঠা নং ৪, লুমচুম এন.চি.																					
4. ভোটাৰৰ সংখ্যা																					
আৰম্ভনি ক্ৰমিক নং	শেষ ক্ৰমিক নং	মুঠ ভোটাৰ																			
		পুৰুষ	মহিলা	৩য় লিঙ্গ	মুঠ																
1	883	392	439	0	831																

নিৰ্বাচক পঞ্জীয়ন বিষয়াৰ স্বাক্ষৰ

Nazri Naksha

Google Map View

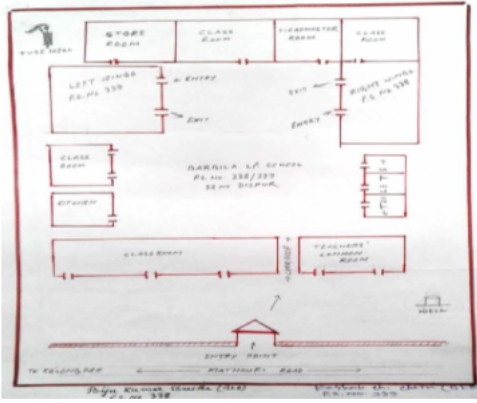

Polling Station Building Front View

ভোটগ্ৰহন কেন্দ্ৰৰ সন্মুখৰ দৃশ্য



Cad View

Key MAP View





1 নাম : জিতিলা কোঁৱৰ পিতাৰ নাম: ধীৰেন কোঁৱৰ ঘৰ নং : 1 বয়স : 41 লিঙ্গ : মহিলা	DZN3774288 ফটো উপলব্ধ	2 নাম : শ্ৰেণী মেধি স্বামীৰ নাম: হৰেন মেধি ঘৰ নং : 1 বয়স : 39 লিঙ্গ : মহিলা	DZN3775996 ফটো উপলব্ধ	3 নাম : মৰমী টেৰণ কোঁৱৰ স্বামীৰ নাম: প্ৰহ্লাদ কোঁৱৰ ঘৰ নং : 1 বয়স : 36 লিঙ্গ : মহিলা	DZN3763257 ফটো উপলব্ধ
4 নাম : হিমা কোঁৱৰ পিতাৰ নাম: উত্তম কোঁৱৰ ঘৰ নং : 1 বয়স : 24 লিঙ্গ : মহিলা	DZN3777182 ফটো উপলব্ধ	5 নাম : স্তিফেন ইংহি পিতাৰ নাম: দিদিচাং ইংহি ঘৰ নং : 01 বয়স : 20 লিঙ্গ : পুৰুষ	INJ0095679 ফটো উপলব্ধ	6 নাম : বিৰিমা মেধী পিতাৰ নাম: ভবেশ মেধী ঘৰ নং : 1 বয়স : 20 লিঙ্গ : মহিলা	INJ0102350 ফটো উপলব্ধ
7 নাম : বাজেশ্বৰ কোঁৱৰ পিতাৰ নাম: বাহিম কোঁৱৰ ঘৰ নং : 2 বয়স : 27 লিঙ্গ : পুৰুষ	DZN0747881 ফটো উপলব্ধ	8 নাম : প্ৰাণজিত বাহাং পিতাৰ নাম: হৰি বাহাং ঘৰ নং : 8 বয়স : 37 লিঙ্গ : পুৰুষ	DZN2804582 ফটো উপলব্ধ	9 নাম : দিপামণি বড়ো স্বামীৰ নাম: প্ৰাঞ্জিত বড়ো ঘৰ নং : 8 বয়স : 33 লিঙ্গ : মহিলা	DZN0860874 ফটো উপলব্ধ
10 নাম : দিপশিখা বাহাং অন্যান্য: প্ৰাণজিত বাহাং ঘৰ নং : 8 বয়স : 30 লিঙ্গ : মহিলা	DZN3643661 ফটো উপলব্ধ	11 নাম : অনিতা ফাংছ স্বামীৰ নাম: দিদিচাং ইংহী ঘৰ নং : 5 বয়স : 48 লিঙ্গ : মহিলা	DZN0320796 ফটো উপলব্ধ	12 নাম : অচাৰ্জ্যা ইংহী মাতৃৰ নাম: অনিতা ফাংছ ঘৰ নং : 5 বয়স : 23 লিঙ্গ : পুৰুষ	DZN4057410 ফটো উপলব্ধ
13 নাম : শকুন্তলা টেৰণ মাতৃৰ নাম: ভৱেশ্বৰী কোঁৱৰ ঘৰ নং : 6 বয়স : 39 লিঙ্গ : মহিলা	DZN2804593 ফটো উপলব্ধ	14 নাম : ৰঞ্জিতা টেৰণ পিতাৰ নাম: দিনেশ্বৰ টেৰণ ঘৰ নং : 8 বয়স : 38 লিঙ্গ : মহিলা	DZN2804628 ফটো উপলব্ধ	15 নাম : অমতা টেৰণ পিতাৰ নাম: দিনেশ্বৰ টেৰণ ঘৰ নং : 8 বয়স : 36 লিঙ্গ : মহিলা	DZN2804639 ফটো উপলব্ধ
16 নাম : খিৰোদ টেৰণ পিতাৰ নাম: দিনেশ্বৰ টেৰণ ঘৰ নং : 8 বয়স : 35 লিঙ্গ : পুৰুষ	DZN2804617 ফটো উপলব্ধ	17 নাম : নিবেদিতা টেৰোং পিতাৰ নাম: দীনেশ টেৰোং ঘৰ নং : 8 বয়স : 22 লিঙ্গ : মহিলা	DZN4294963 ফটো উপলব্ধ	18 নাম : অষ্টম তুমং পিতাৰ নাম: ভগেম তুমং ঘৰ নং : 10 বয়স : 37 লিঙ্গ : পুৰুষ	DZN2804640 ফটো উপলব্ধ
19 নাম : বৰ্ণলতা তুমং পিতাৰ নাম: ভগেম তুমং ঘৰ নং : 10 বয়স : 36 লিঙ্গ : মহিলা	DZN2804651 ফটো উপলব্ধ	20 নাম : চুছিল্লা ইংতি বাহাং স্বামীৰ নাম: অজয় বাহাং ঘৰ নং : 10 বয়স : 32 লিঙ্গ : মহিলা	DZN0010348 ফটো উপলব্ধ	21 নাম : ৰাজু বাহাং পিতাৰ নাম: ৰত্নেশ্বৰ বাহাং ঘৰ নং : 10 বয়স : 30 লিঙ্গ : পুৰুষ	DZN3803376 ফটো উপলব্ধ
22 নাম : টীনা ৰংপী স্বামীৰ নাম: ৰাজু বাহাং ঘৰ নং : 10 বয়স : 29 লিঙ্গ : মহিলা	DZN3803731 ফটো উপলব্ধ	23 নাম : বিন তুমং স্বামীৰ নাম: খিৰোদ টেৰন ঘৰ নং : 10 বয়স : 26 লিঙ্গ : মহিলা	DZN3822681 ফটো উপলব্ধ	24 নাম : ৰাহুল বাহাং পিতাৰ নাম: ৰত্নেশ্বৰ বাহাং ঘৰ নং : 10 বয়স : 26 লিঙ্গ : পুৰুষ	DZN4294831 ফটো উপলব্ধ
25 নাম : মৰমী ৰাভা স্বামীৰ নাম: ৰাহুল বাহাং ঘৰ নং : 10 বয়স : 25 লিঙ্গ : মহিলা	DZN4294906 ফটো উপলব্ধ	26 নাম : পল্লৱী ইংতি পিতাৰ নাম: জীতেন ইংতি ঘৰ নং : 10 বয়স : 29 লিঙ্গ : মহিলা	DZN0747964 ফটো উপলব্ধ	27 নাম : ৰত্নেশ্বৰ বাহাং পিতাৰ নাম: ৰামবৰ বাহাং ঘৰ নং : 10 বয়স : 52 লিঙ্গ : পুৰুষ	DZN2804662 ফটো উপলব্ধ
28 নাম : নাগেশ্বৰী বাহাং স্বামীৰ নাম: জীতেন বাহাং ঘৰ নং : 10 বয়স : 49 লিঙ্গ : মহিলা	DZN2804695 ফটো উপলব্ধ	29 নাম : মামনি বাহাং স্বামীৰ নাম: ৰত্নেশ্বৰ বাহাং ঘৰ নং : 10 বয়স : 47 লিঙ্গ : মহিলা	DZN2804673 ফটো উপলব্ধ	30 নাম : জীতেন ইংতি পিতাৰ নাম: জানি ইংতি ঘৰ নং : 10 বয়স : 47 লিঙ্গ : পুৰুষ	DZN2804684 ফটো উপলব্ধ



31 নাম : পুষ্প ৰাহাং পিতাৰ নাম: নবীন ৰাহাং ঘৰ নং : ১১ বয়স : 51 লিঙ্গ : পুৰুষ	DZN2804720 ফটো উপলব্ধ	32 নাম : বঞ্জন ৰংহাং পিতাৰ নাম: নবীন ৰাহাং ঘৰ নং : ১১ বয়স : 42 লিঙ্গ : পুৰুষ	DZN2804731 ফটো উপলব্ধ	33 নাম : আৰতি ৰাহাং পিতাৰ নাম: নবীন ৰাহাং ঘৰ নং : ১১ বয়স : 40 লিঙ্গ : মহিলা	DZN2804742 ফটো উপলব্ধ
34 নাম : প্ৰতিভা ফাংছ ৰাহাং স্বামীৰ নাম: পুষ্প ৰাহাং ঘৰ নং : ১১ বয়স : 39 লিঙ্গ : মহিলা	DZN3643638 ফটো উপলব্ধ	35 নাম : দিগন্ত ৰাহাং মাতৃৰ নাম: ৰূপেশ্বৰী ৰাহাং ঘৰ নং : ১১ বয়স : 31 লিঙ্গ : পুৰুষ	DZN3643547 ফটো উপলব্ধ	36 নাম : সুনিতা বড়ো স্বামীৰ নাম: বঞ্জন ৰংহাং ঘৰ নং : ১১ বয়স : 31 লিঙ্গ : মহিলা	DZN3643649 ফটো উপলব্ধ
37 নাম : নিকুমণি তুমুশং ৰংহাং স্বামীৰ নাম: দিগন্ত ৰাহাং ঘৰ নং : ১১ বয়স : 30 লিঙ্গ : মহিলা	DZN3643672 ফটো উপলব্ধ	38 নাম : ভাতুকী কাঠাৰ স্বামীৰ নাম: বুধবৰ ক্ৰ ঘৰ নং : ১১ বয়স : 79 লিঙ্গ : মহিলা	DZN2804775 ফটো উপলব্ধ	39 নাম : জোনাকী ক্ৰ পিতাৰ নাম: বুধবৰ ক্ৰ ঘৰ নং : ১১ বয়স : 46 লিঙ্গ : মহিলা	DZN2804797 ফটো উপলব্ধ
40 নাম : যুক্ত ক্ৰ পিতাৰ নাম: বুধবৰ ক্ৰ ঘৰ নং : ১১ বয়স : 44 লিঙ্গ : পুৰুষ	DZN2804786 ফটো উপলব্ধ	41 নাম : ৰাহুল ক্ৰ পিতাৰ নাম: বুধবৰ ক্ৰ ঘৰ নং : ১১ বয়স : 42 লিঙ্গ : পুৰুষ	DZN2804800 ফটো উপলব্ধ	42 নাম : কঞ্জলতা ক্ৰ মাতৃৰ নাম: ভাতুকী ক্ৰ ঘৰ নং : ১১ বয়স : 36 লিঙ্গ : মহিলা	DZN2804822 ফটো উপলব্ধ
43 নাম : আশা ৰনি ক্ৰোঃ স্বামীৰ নাম: ৰাহুল ক্ৰ ঘৰ নং : ১১ বয়স : 33 লিঙ্গ : মহিলা	DZN0611343 ফটো উপলব্ধ	44 নাম : পৰিছমিতা ক্ৰ পিতাৰ নাম: বুধবৰ ক্ৰ ঘৰ নং : ১১ বয়স : 30 লিঙ্গ : মহিলা	DZN0048728 ফটো উপলব্ধ	45 নাম : হৰদীপ ক্ৰ পিতাৰ নাম: বুধবৰ ক্ৰ ঘৰ নং : ১১ বয়স : 30 লিঙ্গ : পুৰুষ	DZN0611400 ফটো উপলব্ধ
46 নাম : মমি ক্ৰ পিতাৰ নাম: বুধবৰ ক্ৰ ঘৰ নং : ১১ বয়স : 29 লিঙ্গ : মহিলা	DZN0048835 ফটো উপলব্ধ	47 নাম : জোনমণি ৰাহাং ক্ৰ স্বামীৰ নাম: যুক্ত ক্ৰ ঘৰ নং : ১১ বয়স : 28 লিঙ্গ : মহিলা	DZN0048926 ফটো উপলব্ধ	48 নাম : দিপক ক্ৰ পিতাৰ নাম: গান্ধী ক্ৰ ঘৰ নং : ১৩ বয়স : 74 লিঙ্গ : পুৰুষ	DZN2804833 ফটো উপলব্ধ
49 নাম : পদী তাৰ স্বামীৰ নাম: দিপক তাৰ ঘৰ নং : ১৩ বয়স : 59 লিঙ্গ : মহিলা	DZN2804844 ফটো উপলব্ধ	50 নাম : গীতা ক্ৰ পিতাৰ নাম: দিপক ক্ৰ ঘৰ নং : ১৩ বয়স : 31 লিঙ্গ : মহিলা	DZN0063958 ফটো উপলব্ধ	51 নাম : মনিকা ক্ৰ পিতাৰ নাম: দিপক ক্ৰ ঘৰ নং : ১৩ বয়স : 31 লিঙ্গ : মহিলা	DZN0063966 ফটো উপলব্ধ
52 নাম : ৰেবতী ক্ৰ স্বামীৰ নাম: শিৱ ক্ৰ ঘৰ নং : ১৪ বয়স : 47 লিঙ্গ : মহিলা	DZN2804866 ফটো উপলব্ধ	53 নাম : পবিত্ৰ ক্ৰ পিতাৰ নাম: শিৱ ক্ৰ ঘৰ নং : ১৪ বয়স : 38 লিঙ্গ : পুৰুষ	DZN0081307 ফটো উপলব্ধ	54 নাম : চাৰ্থে ক্ৰ মাতৃৰ নাম: ৰেবতী ক্ৰ ঘৰ নং : ১৪ বয়স : 36 লিঙ্গ : পুৰুষ	DZN2810846 ফটো উপলব্ধ
55 নাম : হিতেশ্বৰ ক্ৰ পিতাৰ নাম: শিৱ ক্ৰ ঘৰ নং : ১৪ বয়স : 34 লিঙ্গ : পুৰুষ	DZN0081448 ফটো উপলব্ধ	56 নাম : অৰুনা ইংতি স্বামীৰ নাম: চাৰ্থে ক্ৰ ঘৰ নং : ১৪ বয়স : 34 লিঙ্গ : মহিলা	DZN2811112 ফটো উপলব্ধ	57 নাম : হেমেন ক্ৰ পিতাৰ নাম: শিৱ ক্ৰ ঘৰ নং : ১৪ বয়স : 31 লিঙ্গ : পুৰুষ	DZN0081695 ফটো উপলব্ধ
58 নাম : টেৰেসা তুমং স্বামীৰ নাম: হেমেন ক্ৰ ঘৰ নং : ১৪ বয়স : 29 লিঙ্গ : মহিলা	DZN0081869 ফটো উপলব্ধ	59 নাম : প্ৰভাত ক্ৰ মাতৃৰ নাম: ৰেবতী ক্ৰ ঘৰ নং : ১৪ বয়স : 25 লিঙ্গ : পুৰুষ	DZN4002754 ফটো উপলব্ধ	60 নাম : ভান ৰাহাং স্বামীৰ নাম: উত্তম ৰাহাং ঘৰ নং : ১৫ বয়স : 47 লিঙ্গ : মহিলা	DZN2804899 ফটো উপলব্ধ



<p>S 61 DZN0611350</p> <p>নাম : পূৰ্ণিমা বাহাং মাতৃৰ নাম: ভানু বাহাং ঘৰ নং : ১৫ বয়স : ২৭ লিঙ্গ : মহিলা</p> <p>ফটো উপলব্ধ</p>	<p>62 DZN4001871</p> <p>নাম : বাজদীপ বাহাং মাতৃৰ নাম: ভানু বাহাং ঘৰ নং : ১৫ বয়স : ২৬ লিঙ্গ : পুৰুষ</p> <p>ফটো উপলব্ধ</p>	<p>63 DZN3800125</p> <p>নাম : দেবীশীতা বাহাং পিতাৰ নাম: উত্তম বাহাং ঘৰ নং : ১৫ বয়স : ২৪ লিঙ্গ : মহিলা</p> <p>ফটো উপলব্ধ</p>
<p>64 DZN4210308</p> <p>নাম : ৰুমি কোঁৱৰ পিতাৰ নাম: বাবুল কোঁৱৰ ঘৰ নং : ১৫ বয়স : ২৪ লিঙ্গ : মহিলা</p> <p>ফটো উপলব্ধ</p>	<p>65 DZN2804946</p> <p>নাম : নন্দেশ্বৰ বাহাং পিতাৰ নাম: মেৰা বাহাং ঘৰ নং : ১৬ বয়স : ৫২ লিঙ্গ : পুৰুষ</p> <p>ফটো উপলব্ধ</p>	<p>66 DZN2804957</p> <p>নাম : প্ৰথেন বাহাং পিতাৰ নাম: মেৰা বাহাং ঘৰ নং : ১৬ বয়স : ৪৭ লিঙ্গ : পুৰুষ</p> <p>ফটো উপলব্ধ</p>
<p>67 DZN2804979</p> <p>নাম : নিভা বাহাং স্বামীৰ নাম: নন্দেশ্বৰ বাহাং ঘৰ নং : ১৬ বয়স : ৪৭ লিঙ্গ : মহিলা</p> <p>ফটো উপলব্ধ</p>	<p>68 DZN0108589</p> <p>নাম : পদমী ইংটি স্বামীৰ নাম: প্ৰথেন বাহাং ঘৰ নং : ১৬ বয়স : ৩৫ লিঙ্গ : মহিলা</p> <p>ফটো উপলব্ধ</p>	<p>69 DZN4001855</p> <p>নাম : সুনীল ইংটি পিতাৰ নাম: জিতেন ইংটি ঘৰ নং : ১৬ বয়স : ২৫ লিঙ্গ : পুৰুষ</p> <p>ফটো উপলব্ধ</p>
<p>70 DZN4295101</p> <p>নাম : পবিতা বাহাং পিতাৰ নাম: নন্দেশ্বৰ বাহাং ঘৰ নং : ১৬ বয়স : ২৪ লিঙ্গ : মহিলা</p> <p>ফটো উপলব্ধ</p>	<p>71 DZN4295119</p> <p>নাম : গৌতম বাহাং পিতাৰ নাম: নন্দেশ্বৰ বাহাং ঘৰ নং : ১৬ বয়স : ২৩ লিঙ্গ : পুৰুষ</p> <p>ফটো উপলব্ধ</p>	<p>72 DZN2804991</p> <p>নাম : সন্ত কাঠাৰ পিতাৰ নাম: জানি ৰাম কাঠাৰ ঘৰ নং : ১৭ বয়স : ৬৯ লিঙ্গ : পুৰুষ</p> <p>ফটো উপলব্ধ</p>
<p>73 DZN2805029</p> <p>নাম : জতিল ইংতি পিতাৰ নাম: জানি ইংতি ঘৰ নং : ১৭ বয়স : ৪৭ লিঙ্গ : পুৰুষ</p> <p>ফটো উপলব্ধ</p>	<p>74 DZN2805030</p> <p>নাম : বিৰহী কোঁৱৰ স্বামীৰ নাম: জতিল ইংতি ঘৰ নং : ১৭ বয়স : ৪৭ লিঙ্গ : মহিলা</p> <p>ফটো উপলব্ধ</p>	<p>75 DZN1678226</p> <p>নাম : ৰাধিকা টেৰন স্বামীৰ নাম: ৰমেন বাহাং ঘৰ নং : ১৭ বয়স : ৩৩ লিঙ্গ : মহিলা</p> <p>ফটো উপলব্ধ</p>
<p>76 DZN3981404</p> <p>নাম : দেৱজিত ইংতি পিতাৰ নাম: জাটিল ইংতি ঘৰ নং : ১৭ বয়স : ২৪ লিঙ্গ : পুৰুষ</p> <p>ফটো উপলব্ধ</p>	<p>77 DZN2805052</p> <p>নাম : বীৰেশ্বৰ ইংতি পিতাৰ নাম: দেবেন ইংতি ঘৰ নং : ১৮ বয়স : ৫৯ লিঙ্গ : পুৰুষ</p> <p>ফটো উপলব্ধ</p>	<p>78 DZN2805063</p> <p>নাম : অনপমা টেৰন স্বামীৰ নাম: বীৰেশ্বৰ টেৰন ঘৰ নং : ১৮ বয়স : ৫২ লিঙ্গ : মহিলা</p> <p>ফটো উপলব্ধ</p>
<p>E 79 DZN2805085</p> <p>নাম : মালতী বাহাং স্বামীৰ নাম: বীৰু বাহাং ঘৰ নং : ১৯ বয়স : ৬৭ লিঙ্গ : মহিলা</p> <p>ফটো উপলব্ধ</p>	<p>80 DZN2805096</p> <p>নাম : পৰমেশ্বৰ বাহাং পিতাৰ নাম: বীৰু বাহাং ঘৰ নং : ১৯ বয়স : ৪২ লিঙ্গ : পুৰুষ</p> <p>ফটো উপলব্ধ</p>	<p>81 DZN2811383</p> <p>নাম : অজয় বাহাং পিতাৰ নাম: বীৰু বাহাং ঘৰ নং : ১৯ বয়স : ৩১ লিঙ্গ : পুৰুষ</p> <p>ফটো উপলব্ধ</p>
<p>82 DZN0966689</p> <p>নাম : জেনী টেৰাং স্বামীৰ নাম: পামেশ্বৰ ৰহাং ঘৰ নং : ২০ বয়স : ২৯ লিঙ্গ : মহিলা</p> <p>ফটো উপলব্ধ</p>	<p>E 83 DZN2805121</p> <p>নাম : কবিতা টেৰন স্বামীৰ নাম: হৰেন টেৰন ঘৰ নং : ২০ বয়স : ৬২ লিঙ্গ : মহিলা</p> <p>ফটো উপলব্ধ</p>	<p>84 DZN2805132</p> <p>নাম : ৰাজীৱ ইংতি পিতাৰ নাম: হৰেন ইংতি ঘৰ নং : ২০ বয়স : ৪২ লিঙ্গ : পুৰুষ</p> <p>ফটো উপলব্ধ</p>
<p>85 DZN2805143</p> <p>নাম : সঞ্জীৱ ইংতি পিতাৰ নাম: হৰেন ইংতি ঘৰ নং : ২০ বয়স : ৪০ লিঙ্গ : পুৰুষ</p> <p>ফটো উপলব্ধ</p>	<p>86 DZN2811010</p> <p>নাম : মিতালি বাহাং স্বামীৰ নাম: সঞ্জীৱ ইংতি ঘৰ নং : ২০ বয়স : ৩৪ লিঙ্গ : মহিলা</p> <p>ফটো উপলব্ধ</p>	<p>87 DZN2805154</p> <p>নাম : মনোমাই বাহাং স্বামীৰ নাম: কাছেন বাহাং ঘৰ নং : ২১ বয়স : ৬২ লিঙ্গ : মহিলা</p> <p>ফটো উপলব্ধ</p>
<p>88 DZN2805165</p> <p>নাম : বিদেশ্বৰ বাহাং পিতাৰ নাম: কাছেন বাহাং ঘৰ নং : ২১ বয়স : ৪৬ লিঙ্গ : পুৰুষ</p> <p>ফটো উপলব্ধ</p>	<p>89 DZN2805176</p> <p>নাম : মামনী বাহাং স্বামীৰ নাম: বিদেশ্বৰ বাহাং ঘৰ নং : ২১ বয়স : ৪৪ লিঙ্গ : মহিলা</p> <p>ফটো উপলব্ধ</p>	<p>90 DZN2805187</p> <p>নাম : লক্ষেশ্বৰ বাহাং পিতাৰ নাম: কাছেন বাহাং ঘৰ নং : ২১ বয়স : ৪২ লিঙ্গ : পুৰুষ</p> <p>ফটো উপলব্ধ</p>



91 নাম : মদল বাহাং পিতাৰ নাম: কাছেন বাহাং ঘৰ নং : ২১ বয়স : 40 লিঙ্গ : পুৰুষ	DZN2805198 ফটো উপলব্ধ	92 নাম : ফুলেশ্বৰী বাভা বাহাং স্বামীৰ নাম: লক্ষেশ্বৰ বাহাং ঘৰ নং : ২১ বয়স : 32 লিঙ্গ : মহিলা	DZN0166009 ফটো উপলব্ধ	93 নাম : দিপু বাহাং মাতৃৰ নাম: মনোমাই বাহাং ঘৰ নং : ২১ বয়স : 29 লিঙ্গ : পুৰুষ	DZN0747931 ফটো উপলব্ধ
94 নাম : কমল বাহাং পিতাৰ নাম: বিদেশ্বৰ বাহাং ঘৰ নং : 21 বয়স : 22 লিঙ্গ : পুৰুষ	DZN4294575 ফটো উপলব্ধ	95 নাম : সাবিত্ৰী বাহাং স্বামীৰ নাম: সুভাষ বাহাং ঘৰ নং : ২২ বয়স : 62 লিঙ্গ : মহিলা	DZN2805201 ফটো উপলব্ধ	96 নাম : নিৰলা বাহাং পিতাৰ নাম: সুভাষ বাহাং ঘৰ নং : ২২ বয়স : 31 লিঙ্গ : মহিলা	DZN2810802 ফটো উপলব্ধ
97 নাম : কিৰণু বহংগ পিতাৰ নাম: . সুভাশ বহংগ ঘৰ নং : ২২ বয়স : 29 লিঙ্গ : পুৰুষ	DZN0949404 ফটো উপলব্ধ	98 নাম : ত্ৰলোক্য বাহাং পিতাৰ নাম: সুভাষ বাহাং ঘৰ নং : ২২ বয়স : 28 লিঙ্গ : পুৰুষ	DZN0942896 ফটো উপলব্ধ	99 নাম : কনক বাহংগ পিতাৰ নাম: সুক্ৰেশ্বৰ বাহংগ ঘৰ নং : 22 বয়স : 23 লিঙ্গ : পুৰুষ	DZN4295077 ফটো উপলব্ধ
100 নাম : অনিমা পাতুৰ স্বামীৰ নাম: পেৰৌ বাহাং ঘৰ নং : ২২ক বয়স : 45 লিঙ্গ : মহিলা	DZN2805245 ফটো উপলব্ধ	101 নাম : কবিন্দু বাহাং পিতাৰ নাম: হিৰা বাহাং ঘৰ নং : ২৩ বয়স : 59 লিঙ্গ : পুৰুষ	DZN2805256 ফটো উপলব্ধ	102 নাম : পদ্মা বাহাং পিতাৰ নাম: কবিন্দু বাহাং ঘৰ নং : ২৩ বয়স : 54 লিঙ্গ : মহিলা	DZN2805267 ফটো উপলব্ধ
103 নাম : লখন বাহাং পিতাৰ নাম: হিৰা বাহাং ঘৰ নং : ২৩ বয়স : 52 লিঙ্গ : পুৰুষ	DZN2805278 ফটো উপলব্ধ	104 নাম : দ্বীপেন বাহাং মাতৃৰ নাম: বহিলা বাহাং ঘৰ নং : ২৩ বয়স : 35 লিঙ্গ : পুৰুষ	DZN2811214 ফটো উপলব্ধ	105 নাম : আদিত্য বাহাং মাতৃৰ নাম: বহিলা বাহাং ঘৰ নং : ২৩ বয়স : 31 লিঙ্গ : পুৰুষ	DZN2811203 ফটো উপলব্ধ
106 নাম : ত্ৰিখা বাহংগ পিতাৰ নাম: কবিন্দু বাহংগ ঘৰ নং : 23 বয়স : 23 লিঙ্গ : মহিলা	DZN4294500 ফটো উপলব্ধ	107 নাম : জুবিন বাহাং পিতাৰ নাম: কবিন্দু বাহাং ঘৰ নং : 23 বয়স : 21 লিঙ্গ : পুৰুষ	DZN4294674 ফটো উপলব্ধ	108 নাম : বহিলা বাহাং স্বামীৰ নাম: ভবেন বাহাং ঘৰ নং : ২৩ক বয়স : 50 লিঙ্গ : মহিলা	DZN2805314 ফটো উপলব্ধ
109 নাম : পৰন বাহাং পিতাৰ নাম: ভবেন বাহাং ঘৰ নং : ২৩ক বয়স : 40 লিঙ্গ : পুৰুষ	DZN2805325 ফটো উপলব্ধ	110 নাম : অনন্ত ইংতি পিতাৰ নাম: কেকাই ইংতি ঘৰ নং : ২৪ বয়স : 64 লিঙ্গ : পুৰুষ	DZN2805336 ফটো উপলব্ধ	111 নাম : কাঞ্চন ইংতি স্বামীৰ নাম: অনন্ত ইংতি ঘৰ নং : ২৪ বয়স : 59 লিঙ্গ : মহিলা	DZN2805347 ফটো উপলব্ধ
112 নাম : নীলাক্ষী ইংতি পিতাৰ নাম: অনন্ত ইংতি ঘৰ নং : 24 বয়স : 27 লিঙ্গ : মহিলা	DZN3822830 ফটো উপলব্ধ	113 নাম : সংগীতা ক্ৰ পিতাৰ নাম: দীপক ক্ৰ ঘৰ নং : 25 বয়স : 20 লিঙ্গ : মহিলা	INJ0100610 ফটো উপলব্ধ	114 নাম : বিনা ফাংছ স্বামীৰ নাম: উপেন ইংতি ঘৰ নং : ২৬ বয়স : 69 লিঙ্গ : মহিলা	DZN2805369 ফটো উপলব্ধ
115 নাম : অনামিকা ইংগী পিতাৰ নাম: উপেন ইংতি ঘৰ নং : ২৬ বয়স : 36 লিঙ্গ : মহিলা	DZN2805381 ফটো উপলব্ধ	116 নাম : নয়নজ্যোতি ইংতি পিতাৰ নাম: উপেন ইংতি ঘৰ নং : ২৬ বয়স : 30 লিঙ্গ : পুৰুষ	DZN0209338 ফটো উপলব্ধ	117 নাম : বাধিকা কেলেং স্বামীৰ নাম: দীপজ্যোতি বাহাং দীপজ্যোতি বাহাং ঘৰ নং : 26 বয়স : 28 লিঙ্গ : মহিলা	DZN1709997 ফটো উপলব্ধ
118 নাম : দীপজ্যোতি বাহাং পিতাৰ নাম: বমেন বাহাং ঘৰ নং : 26 বয়স : 27 লিঙ্গ : পুৰুষ	DZN3821964 ফটো উপলব্ধ	119 নাম : মজিবৰ বাহাং পিতাৰ নাম: কাছিবাম বাহাং ঘৰ নং : ২৭ বয়স : 69 লিঙ্গ : পুৰুষ	DZN2805392 ফটো উপলব্ধ	120 নাম : কবিতা বাহাং স্বামীৰ নাম: মজিবৰ বাহাং ঘৰ নং : ২৭ বয়স : 59 লিঙ্গ : মহিলা	DZN2805405 ফটো উপলব্ধ



121 নাম : বিদৈ বাহংগা স্বামীৰ নাম : অকন বাহংগা ঘৰ নং : ১৮ বয়স : 55 লিঙ্গ : মহিলা	DZN2805427 ফটো উপলব্ধ	# 122 নাম : উমৈতা খাতুন পিতাৰ নাম : ওমৰ আলী ঘৰ নং : ১৮ বয়স : 48 লিঙ্গ : মহিলা	DZN2805438 ফটো উপলব্ধ	123 নাম : ৰূপক বাহাং পিতাৰ নাম : অকন বাহাং ঘৰ নং : ১৮ বয়স : 38 লিঙ্গ : পুৰুষ	DZN2805449 ফটো উপলব্ধ
124 নাম : ৰবিন বাহাং পিতাৰ নাম : অকণ বাহাং ঘৰ নং : ২৮ বয়স : 29 লিঙ্গ : পুৰুষ	DZN0224295 ফটো উপলব্ধ	125 নাম : বৰ্ণালী সৰণীয়া স্বামীৰ নাম : ৰূপক বাহাং ঘৰ নং : ২৮ বয়স : 29 লিঙ্গ : মহিলা	DZN0954040 ফটো উপলব্ধ	126 নাম : বিপিন বাহাং পিতাৰ নাম : হিৰা বাহাং ঘৰ নং : ২৮ বয়স : 69 লিঙ্গ : পুৰুষ	DZN2805461 ফটো উপলব্ধ
127 নাম : চিত্ৰা বাহাং পিতাৰ নাম : বিপিন বাহাং ঘৰ নং : ২৮ বয়স : 42 লিঙ্গ : মহিলা	DZN2805483 ফটো উপলব্ধ	128 নাম : ৰেখা বাহাং পিতাৰ নাম : বিপিন বাহাং ঘৰ নং : ২৮ বয়স : 40 লিঙ্গ : মহিলা	DZN2805494 ফটো উপলব্ধ	129 নাম : অকন মুগি বাহাং পিতাৰ নাম : বিপিন বাহাং ঘৰ নং : ২৮ বয়স : 36 লিঙ্গ : মহিলা	DZN2805450 ফটো উপলব্ধ
130 নাম : সন্ত ৰংপে পিতাৰ নাম : কুৰাম ৰংপে ঘৰ নং : ২৮ বয়স : 29 লিঙ্গ : পুৰুষ	DZN0611392 ফটো উপলব্ধ	131 নাম : বিনন বাহাং পিতাৰ নাম : হিৰা বাহাং ঘৰ নং : ৩০ বয়স : 59 লিঙ্গ : পুৰুষ	DZN2805507 ফটো উপলব্ধ	132 নাম : পবিতা দলৈ বাহাং স্বামীৰ নাম : বিনন বাহাং ঘৰ নং : ৩০ বয়স : 57 লিঙ্গ : মহিলা	DZN2805518 ফটো উপলব্ধ
133 নাম : পঙ্কজ বাহাং পিতাৰ নাম : বিণন বাহাং ঘৰ নং : ৩০ বয়স : 29 লিঙ্গ : পুৰুষ	DZN0237867 ফটো উপলব্ধ	134 নাম : মদন বাহাং পিতাৰ নাম : ভক্ত বাহাং ঘৰ নং : ৩১ বয়স : 69 লিঙ্গ : পুৰুষ	DZN2805541 ফটো উপলব্ধ	135 নাম : আনন্দ বাহংগা পিতাৰ নাম : ভক্ত বাহংগা ঘৰ নং : ৩১ বয়স : 64 লিঙ্গ : পুৰুষ	DZN2805563 ফটো উপলব্ধ
136 নাম : পবিতা বাহাং স্বামীৰ নাম : মদন বাহাং ঘৰ নং : ৩১ বয়স : 61 লিঙ্গ : মহিলা	DZN2805574 ফটো উপলব্ধ	137 নাম : কান্ত বাহাং পিতাৰ নাম : ভক্ত বাহাং ঘৰ নং : ৩১ বয়স : 51 লিঙ্গ : পুৰুষ	DZN2805552 ফটো উপলব্ধ	138 নাম : নিলিমা ভৰালী স্বামীৰ নাম : কান্ত বাহাং ঘৰ নং : ৩১ বয়স : 40 লিঙ্গ : মহিলা	DZN0244418 ফটো উপলব্ধ
139 নাম : ববিতা বাহাং পিতাৰ নাম : মদন বাহাং ঘৰ নং : ৩১ বয়স : 29 লিঙ্গ : মহিলা	DZN0244947 ফটো উপলব্ধ	140 নাম : দাবহী কাঠাৰ পিতাৰ নাম : পুচিং কাঠাৰ ঘৰ নং : ৩২ বয়স : 69 লিঙ্গ : মহিলা	DZN2805610 ফটো উপলব্ধ	141 নাম : ৰত্নেশ্বৰ কাঠাৰ পিতাৰ নাম : হাগো কাঠাৰ ঘৰ নং : ৩৩ বয়স : 69 লিঙ্গ : পুৰুষ	DZN2805621 ফটো উপলব্ধ
142 নাম : মোহনী কাঠাৰ স্বামীৰ নাম : ৰত্নেশ্বৰ কাঠাৰ ঘৰ নং : ৩৩ বয়স : 59 লিঙ্গ : মহিলা	DZN2805632 ফটো উপলব্ধ	143 নাম : ৰূপম কাঠাৰ পিতাৰ নাম : ৰত্নেশ্বৰ কাঠাৰ ঘৰ নং : ৩৩ বয়স : 29 লিঙ্গ : পুৰুষ	DZN0256347 ফটো উপলব্ধ	144 নাম : বিশ্বজিত কাঠাৰ পিতাৰ নাম : ঢেকী কাঠাৰ ঘৰ নং : ৩৪ বয়স : 53 লিঙ্গ : পুৰুষ	DZN2805654 ফটো উপলব্ধ
145 নাম : মিনতি কাঠাৰ স্বামীৰ নাম : বিশ্বজিত কাঠাৰ ঘৰ নং : ৩৪ বয়স : 49 লিঙ্গ : মহিলা	DZN2805665 ফটো উপলব্ধ	146 নাম : বিনয় কাঠাৰ পিতাৰ নাম : ঢেকী কাঠাৰ ঘৰ নং : ৩৪ বয়স : 42 লিঙ্গ : মহিলা	DZN2805687 ফটো উপলব্ধ	147 নাম : অভীজিত কাঠাৰ পিতাৰ নাম : ঢেকী কাঠাৰ ঘৰ নং : ৩৪ বয়স : 40 লিঙ্গ : মহিলা	DZN2805698 ফটো উপলব্ধ
148 নাম : সমিত্ৰা কাঠাৰ পিতাৰ নাম : বিশ্বজিত কাঠাৰ ঘৰ নং : ৩৪ বয়স : 29 লিঙ্গ : মহিলা	DZN0260349 ফটো উপলব্ধ	149 নাম : লিহীতী বাহাং স্বামীৰ নাম : অভীজিত কাঠাৰ ঘৰ নং : ৩৪ বয়স : 25 লিঙ্গ : মহিলা	DZN0860759 ফটো উপলব্ধ	150 নাম : ৰহীলা ৰংপে স্বামীৰ নাম : সম্ভাৰু ইংটি ঘৰ নং : ৩৫ বয়স : 54 লিঙ্গ : মহিলা	DZN2805712 ফটো উপলব্ধ



151 নাম : ফুলমতী ইংতি পিতাৰ নাম: সম্বাৰু ইংতি ঘৰ নং : ৩৫ বয়স : 40 লিঙ্গ : মহিলা	DZN2805723 ফটো উপলব্ধ	152 নাম : ৰূপক ইংতি পিতাৰ নাম: সম্বাৰু ইংতি ঘৰ নং : ৩৫ বয়স : 36 লিঙ্গ : পুৰুষ	DZN3983491 ফটো উপলব্ধ	153 নাম : দীপক ইংতি পিতাৰ নাম: সম্বাৰু ইংতি ঘৰ নং : ৩৫ বয়স : 33 লিঙ্গ : পুৰুষ	DZN3711362 ফটো উপলব্ধ
154 নাম : মনজৰী ইংতি পিতাৰ নাম: সম্বাৰু ইংতি ঘৰ নং : ৩৫ বয়স : 30 লিঙ্গ : মহিলা	DZN0264937 ফটো উপলব্ধ	155 নাম : হিমা ৰংপী পিতাৰ নাম: ধনসিং ৰংপী ঘৰ নং : ৩৫ বয়স : 25 লিঙ্গ : মহিলা	DZN3774932 ফটো উপলব্ধ	156 নাম : চুমিদ্ৰা ৰাহাং স্বামীৰ নাম: অমৃত কোঁৱৰ ঘৰ নং : ৩৫ বয়স : 24 লিঙ্গ : মহিলা	DZN3982899 ফটো উপলব্ধ
157 নাম : জীৱন জ্যোতি ৰংপে পিতাৰ নাম: ধনসিং ৰংপে ঘৰ নং : 35 বয়স : 21 লিঙ্গ : পুৰুষ	INJ0000851 ফটো উপলব্ধ	158 নাম : জিতেন ৰংপী পিতাৰ নাম: ধনসিং ৰংপী ঘৰ নং : 35 ক বয়স : 19 লিঙ্গ : পুৰুষ	INJ0157180 ফটো উপলব্ধ	159 নাম : ধনসিং ৰংপে পিতাৰ নাম: ভগেন ৰংপে ঘৰ নং : ৩৫ বয়স : 47 লিঙ্গ : পুৰুষ	DZN2805745 ফটো উপলব্ধ
160 নাম : ধৰিত্ৰী ৰংপে স্বামীৰ নাম: ধনসিং ৰংপে ঘৰ নং : ৩৫ক বয়স : 45 লিঙ্গ : মহিলা	DZN2805756 ফটো উপলব্ধ	161 নাম : ফাৰাকী কাঠাৰ স্বামীৰ নাম: বাৰেন কাঠাৰ ঘৰ নং : ৩৬ বয়স : 67 লিঙ্গ : মহিলা	DZN2805778 ফটো উপলব্ধ	162 নাম : অম্বিকা কাঠাৰ পিতাৰ নাম: বাৰেন কাঠাৰ ঘৰ নং : ৩৬ বয়স : 40 লিঙ্গ : মহিলা	DZN2805803 ফটো উপলব্ধ
163 নাম : উৰ্মিলা ৰাহাং পিতাৰ নাম: হিৰা তাৰংগা ঘৰ নং : ৩৭ বয়স : 59 লিঙ্গ : মহিলা	DZN2805847 ফটো উপলব্ধ	164 নাম : গণেশ তাৰাং পিতাৰ নাম: বুঢ়ী তাৰাং ঘৰ নং : ৩৭ বয়স : 35 লিঙ্গ : পুৰুষ	DZN2805825 ফটো উপলব্ধ	165 নাম : তৰামনি দলৈ স্বামীৰ নাম: গনেশ তাৰাং ঘৰ নং : ৩৭ বয়স : 27 লিঙ্গ : মহিলা	DZN0611384 ফটো উপলব্ধ
166 নাম : আব্দুল কাঠাৰ পিতাৰ নাম: মিঠু কাঠাৰ ঘৰ নং : ৩৮ বয়স : 64 লিঙ্গ : পুৰুষ	DZN2805858 ফটো উপলব্ধ	167 নাম : মাধুৰী কাঠাৰ স্বামীৰ নাম: আব্দুল কাঠাৰ ঘৰ নং : ৩৮ বয়স : 57 লিঙ্গ : মহিলা	DZN2805869 ফটো উপলব্ধ	# 168 নাম : মনিকা কাঠাৰ স্বামীৰ নাম: শিৱাজিত দাস ঘৰ নং : 433 বয়স : 35 লিঙ্গ : মহিলা	DZN2805870 ফটো উপলব্ধ
169 নাম : ময়ূৰী কাঠাৰ পিতাৰ নাম: আব্দুল কাঠাৰ ঘৰ নং : ৩৮ বয়স : 30 লিঙ্গ : মহিলা	DZN0276295 ফটো উপলব্ধ	170 নাম : অজয় কাঠাৰ পিতাৰ নাম: আব্দুল কাঠাৰ ঘৰ নং : 38 বয়স : 19 লিঙ্গ : পুৰুষ	INJ0157388 ফটো উপলব্ধ	171 নাম : সুৰেন কাঠাৰ পিতাৰ নাম: মিঠু কাঠাৰ ঘৰ নং : ৩৯ বয়স : 45 লিঙ্গ : পুৰুষ	DZN2805892 ফটো উপলব্ধ
172 নাম : হিমামনি কাঠাৰ স্বামীৰ নাম: সুৰেন কাঠাৰ ঘৰ নং : ৩৯ বয়স : 42 লিঙ্গ : মহিলা	DZN2805905 ফটো উপলব্ধ	173 নাম : অৰ্জুন বৰদলৈ পিতাৰ নাম: অজীত বৰদলৈ ঘৰ নং : 39 বয়স : 21 লিঙ্গ : পুৰুষ	DZN4325247 ফটো উপলব্ধ	174 নাম : মুকুল কাঠাৰ পিতাৰ নাম: হাগো কাঠাৰ ঘৰ নং : ৪০ বয়স : 84 লিঙ্গ : পুৰুষ	DZN2805916 ফটো উপলব্ধ
175 নাম : টকে কাঠাৰ পিতাৰ নাম: মুকুল কাঠাৰ ঘৰ নং : ৪০ বয়স : 62 লিঙ্গ : মহিলা	DZN2805927 ফটো উপলব্ধ	176 নাম : ৰমজান আলী পিতাৰ নাম: ছামচুল আলী শেখ ঘৰ নং : ৪০ বয়স : 47 লিঙ্গ : পুৰুষ	DZN2805938 ফটো উপলব্ধ	177 নাম : তুলেশ্বৰী কাঠাৰ স্বামীৰ নাম: বাৰেন কাঠাৰ ঘৰ নং : ৪০ বয়স : 47 লিঙ্গ : মহিলা	DZN2811418 ফটো উপলব্ধ
178 নাম : নিৰেন কাঠাৰ পিতাৰ নাম: মুকুল কাঠাৰ ঘৰ নং : ৪০ বয়স : 35 লিঙ্গ : পুৰুষ	DZN2805950 ফটো উপলব্ধ	179 নাম : নৱজ্যোতি কোঁৱৰ পিতাৰ নাম: মাহিম কোঁৱৰ ঘৰ নং : ৪০ বয়স : 32 লিঙ্গ : পুৰুষ	DZN2811350 ফটো উপলব্ধ	180 নাম : মহেন্দ্ৰ কাঠাৰ পিতাৰ নাম: মুকুল কাঠাৰ ঘৰ নং : ৪০ বয়স : 29 লিঙ্গ : পুৰুষ	DZN0287607 ফটো উপলব্ধ



181 নাম : মিন বঞ্জন স্বামীৰ নাম : নিৰেন কাঠাৰ ঘৰ নং : 40 বয়স : 25 লিঙ্গ : মহিলা	DZN4347308 ফটো উপলব্ধ	182 নাম : অনিতা কোঁৱৰ মাতৃৰ নাম : ৰামলা কোঁৱৰ ঘৰ নং : 40 বয়স : 22 লিঙ্গ : মহিলা	INJ0102368 ফটো উপলব্ধ	183 নাম : মনোজ কোঁৱৰ মাতৃৰ নাম : ৰামলা কোঁৱৰ ঘৰ নং : 40 বয়স : 19 লিঙ্গ : পুৰুষ	INJ0107839 ফটো উপলব্ধ
184 নাম : মধু ফংছ পিতাৰ নাম : পুহি ফংছ ঘৰ নং : 81 বয়স : 69 লিঙ্গ : পুৰুষ	DZN2805961 ফটো উপলব্ধ	185 নাম : নমিতা ফংছ স্বামীৰ নাম : মধু ফংছ ঘৰ নং : 81 বয়স : 52 লিঙ্গ : মহিলা	DZN2805983 ফটো উপলব্ধ	186 নাম : মানৱ ফাংছ পিতাৰ নাম : মধু ফাংছ ঘৰ নং : 81 বয়স : 27 লিঙ্গ : পুৰুষ	DZN0611335 ফটো উপলব্ধ
187 নাম : যমুনা ইংতি পিতাৰ নাম : ললিত ইংতি ঘৰ নং : 82 বয়স : 29 লিঙ্গ : মহিলা	DZN3711419 ফটো উপলব্ধ	188 নাম : দেবেন ৰাহংগা পিতাৰ নাম : পদু ৰাহংগা ঘৰ নং : 83 বয়স : 77 লিঙ্গ : পুৰুষ	DZN2806000 ফটো উপলব্ধ	189 নাম : ৰদৈ ৰাহাং পিতাৰ নাম : দেবেন ৰাহাং ঘৰ নং : 83 বয়স : 56 লিঙ্গ : মহিলা	DZN2806011 ফটো উপলব্ধ
190 নাম : ৰাজু ৰাহাং পিতাৰ নাম : দেবেন ৰাহাং ঘৰ নং : 83 বয়স : 36 লিঙ্গ : পুৰুষ	DZN0299628 ফটো উপলব্ধ	191 নাম : ৰূপালী ৰাহংগা পিতাৰ নাম : নবীন ৰাহংগা ঘৰ নং : 88 বয়স : 49 লিঙ্গ : মহিলা	DZN2806055 ফটো উপলব্ধ	192 নাম : নন্দ ৰাহাং পিতাৰ নাম : কুলবিলা ৰাহাং ঘৰ নং : 88 বয়স : 47 লিঙ্গ : পুৰুষ	DZN2806066 ফটো উপলব্ধ
193 নাম : নিলিমা ৰাহাং স্বামীৰ নাম : নন্দ ৰাহাং ঘৰ নং : 88 বয়স : 43 লিঙ্গ : মহিলা	DZN4228870 ফটো উপলব্ধ	194 নাম : অমিত ফংসো পিতাৰ নাম : মকিম ফংসো ঘৰ নং : 88 বয়স : 30 লিঙ্গ : পুৰুষ	DZN0942912 ফটো উপলব্ধ	195 নাম : সঞ্জয় ফাংশো পিতাৰ নাম : মকিম ফাংশো ঘৰ নং : 88 বয়স : 28 লিঙ্গ : পুৰুষ	DZN0942920 ফটো উপলব্ধ
196 নাম : সোনমনী ক্ৰ পিতাৰ নাম : নাৰায়ণ ক্ৰ ঘৰ নং : 88 বয়স : 28 লিঙ্গ : মহিলা	DZN0305409 ফটো উপলব্ধ	197 নাম : নীলম ৰাহাং পিতাৰ নাম : ভাগ্য ৰাহাং ঘৰ নং : 44 খ বয়স : 19 লিঙ্গ : পুৰুষ	INJ0157396 ফটো উপলব্ধ	198 নাম : কাঞ্চন ৰাহংগা স্বামীৰ নাম : আনন্দ ৰাহংগা ঘৰ নং : 88 খ বয়স : 54 লিঙ্গ : মহিলা	DZN2806124 ফটো উপলব্ধ
199 নাম : ভাগ্য ৰাহাং পিতাৰ নাম : দেবেন ৰাহাং ঘৰ নং : 88 খ বয়স : 47 লিঙ্গ : পুৰুষ	DZN2806099 ফটো উপলব্ধ	200 নাম : কৰবী ৰাহাং স্বামীৰ নাম : ভাগ্য ৰাহাং ঘৰ নং : 88 খ বয়স : 42 লিঙ্গ : মহিলা	DZN2806102 ফটো উপলব্ধ	201 নাম : দিপজ্যোতি ৰাহাং পিতাৰ নাম : নগেন ৰাহাং ঘৰ নং : 88 বয়স : 30 লিঙ্গ : পুৰুষ	DZN0308056 ফটো উপলব্ধ
202 নাম : পঙ্কজ ৰাহাং পিতাৰ নাম : নগেন ৰাহাং ঘৰ নং : 88 বয়স : 29 লিঙ্গ : পুৰুষ	DZN0308106 ফটো উপলব্ধ	203 নাম : প্ৰতিমা ৰাহংগা স্বামীৰ নাম : নগেন ৰাহংগা ঘৰ নং : 88 বয়স : 67 লিঙ্গ : মহিলা	DZN2806146 ফটো উপলব্ধ	204 নাম : অনিমা ফংছ স্বামীৰ নাম : মাকিন ফংছ ঘৰ নং : 88 বয়স : 69 লিঙ্গ : মহিলা	DZN2806168 ফটো উপলব্ধ
205 নাম : মাকিন ফংছ পিতাৰ নাম : দমালু ফংছ ঘৰ নং : 88 বয়স : 61 লিঙ্গ : পুৰুষ	DZN2806157 ফটো উপলব্ধ	206 নাম : মিলন ফংছ পিতাৰ নাম : দমালু ফংছ ঘৰ নং : 88 বয়স : 47 লিঙ্গ : পুৰুষ	DZN2806179 ফটো উপলব্ধ	207 নাম : বিজয় ফাংছ পিতাৰ নাম : মাকিন ফাংছ ঘৰ নং : 88 বয়স : 32 লিঙ্গ : পুৰুষ	DZN0310888 ফটো উপলব্ধ
208 নাম : দিপৈ ৰাহাং স্বামীৰ নাম : ফুকন ৰাহাং ঘৰ নং : 89 বয়স : 61 লিঙ্গ : মহিলা	DZN2806191 ফটো উপলব্ধ	209 নাম : ফাকি ৰাহাং স্বামীৰ নাম : চৰন ৰাহাং ঘৰ নং : 89 বয়স : 50 লিঙ্গ : মহিলা	DZN2811407 ফটো উপলব্ধ	210 নাম : চৰন ৰাহাং পিতাৰ নাম : যগেন ৰাহাং ঘৰ নং : 89 বয়স : 42 লিঙ্গ : পুৰুষ	DZN2806204 ফটো উপলব্ধ



211 নাম : প্রদীপ ফংছ পিতাৰ নাম: হলিৰাম ফংছ ঘৰ নং : ৪৭ বয়স : 37 লিঙ্গ : পুৰুষ	DZN2806215 ফটো উপলব্ধ	212 নাম : ডিম্বেশ্বৰ ৰাহাং পিতাৰ নাম: ফুকন ৰাহাং ঘৰ নং : ৪৭ বয়স : 30 লিঙ্গ : পুৰুষ	DZN0313585 ফটো উপলব্ধ	213 নাম : মেঘালী ৰাহাং স্বামীৰ নাম: ডিম্বেশ্বৰ ৰাহাং ঘৰ নং : ৪৭ বয়স : 27 লিঙ্গ : মহিলা	DZN0747873 ফটো উপলব্ধ
214 নাম : চন্দ্ৰ ফংছ পিতাৰ নাম: দুবাৰু ফংছ ঘৰ নং : ৪৮ বয়স : 79 লিঙ্গ : পুৰুষ	DZN2806226 ফটো উপলব্ধ	215 নাম : হাইটন ফংছ স্বামীৰ নাম: চন্দ্ৰ ফংছ ঘৰ নং : ৪৮ বয়স : 77 লিঙ্গ : মহিলা	DZN2806237 ফটো উপলব্ধ	216 নাম : ৰঞ্জিত ফংছ পিতাৰ নাম: চন্দ্ৰ ফংছ ঘৰ নং : ৪৮ বয়স : 57 লিঙ্গ : পুৰুষ	DZN2806248 ফটো উপলব্ধ
217 নাম : চম্পা ফংছ স্বামীৰ নাম: ৰঞ্জিত ফংছ ঘৰ নং : ৪৮ বয়স : 55 লিঙ্গ : মহিলা	DZN2806259 ফটো উপলব্ধ	218 নাম : বিলমতি ফংছ পিতাৰ নাম: চন্দ্ৰ ফংছ ঘৰ নং : ৪৮ বয়স : 47 লিঙ্গ : মহিলা	DZN2806260 ফটো উপলব্ধ	219 নাম : অভিজিত ফাংছ পিতাৰ নাম: ৰঞ্জিত ফাংছ ঘৰ নং : ৪৮ বয়স : 31 লিঙ্গ : পুৰুষ	DZN2810868 ফটো উপলব্ধ
220 নাম : মেঘ ফাংছ পিতাৰ নাম: ৰনজিত ফাংছ ঘৰ নং : ৪৮ বয়স : 29 লিঙ্গ : পুৰুষ	DZN0611665 ফটো উপলব্ধ	E 221 নাম : কাঞ্চন ফংছ স্বামীৰ নাম: বনমালী ফংছ ঘৰ নং : ৪৯ বয়স : 79 লিঙ্গ : মহিলা	DZN2806282 ফটো উপলব্ধ	E 222 নাম : ভাৰতী ফংছ পিতাৰ নাম: বনমালী ফংছ ঘৰ নং : ৪৯ বয়স : 47 লিঙ্গ : মহিলা	DZN2806293 ফটো উপলব্ধ
223 নাম : ধনেশ্বৰ ফংছ পিতাৰ নাম: বনমালী ফংছ ঘৰ নং : ৪৯ বয়স : 40 লিঙ্গ : পুৰুষ	DZN2806317 ফটো উপলব্ধ	224 নাম : এলিনা কেলেং স্বামীৰ নাম: ৰূপ সিং ফানছ ঘৰ নং : ৪৯ বয়স : 38 লিঙ্গ : মহিলা	DZN2810982 ফটো উপলব্ধ	S 225 নাম : পূৰ্বী ফাংছ পিতাৰ নাম: কমলা ফাংছ ঘৰ নং : ৪৯ বয়স : 31 লিঙ্গ : মহিলা	DZN2810926 ফটো উপলব্ধ
226 নাম : নিৰুপমা ফংছ পিতাৰ নাম: কমলা ফংছ ঘৰ নং : ৪৯ বয়স : 29 লিঙ্গ : মহিলা	DZN0954032 ফটো উপলব্ধ	227 নাম : তৃষ্ণা ফাংছ পিতাৰ নাম: কমলা ফাংছ ঘৰ নং : ৪৯ক বয়স : 28 লিঙ্গ : মহিলা	DZN0748004 ফটো উপলব্ধ	228 নাম : তপেশ্বৰ ফাংছ পিতাৰ নাম: কমলা ফাংছ ঘৰ নং : ৪৯ক বয়স : 24 লিঙ্গ : পুৰুষ	DZN3776226 ফটো উপলব্ধ
229 নাম : কমল ফংছ পিতাৰ নাম: বনমালী ফংছ ঘৰ নং : ৪৯ক বয়স : 61 লিঙ্গ : পুৰুষ	DZN2806328 ফটো উপলব্ধ	230 নাম : পদ্মী ফংছ স্বামীৰ নাম: কমল ফংছ ঘৰ নং : ৪৯ক বয়স : 54 লিঙ্গ : মহিলা	DZN2806339 ফটো উপলব্ধ	231 নাম : ৰূপছিং ফংছ পিতাৰ নাম: বনমালী ফংছ ঘৰ নং : ৪৯ক বয়স : 49 লিঙ্গ : পুৰুষ	DZN2806351 ফটো উপলব্ধ
232 নাম : ৰূপেন ফাংছ পিতাৰ নাম: পুহিৰাম ফাংছ ঘৰ নং : ৫০ বয়স : 69 লিঙ্গ : পুৰুষ	DZN2806362 ফটো উপলব্ধ	233 নাম : মাধৱী ফাংছ স্বামীৰ নাম: ৰূপেন ফাংছ ঘৰ নং : ৫০ বয়স : 61 লিঙ্গ : মহিলা	DZN2806373 ফটো উপলব্ধ	234 নাম : বুলবুলি ফাংছ পিতাৰ নাম: ৰূপেন ফাংছ ঘৰ নং : ৫০ বয়স : 40 লিঙ্গ : মহিলা	DZN2806395 ফটো উপলব্ধ
235 নাম : ৰমেন ফাংছ পিতাৰ নাম: ৰূপেন ফাংছ ঘৰ নং : ৫০ বয়স : 38 লিঙ্গ : পুৰুষ	DZN2806408 ফটো উপলব্ধ	236 নাম : দিশ্ৰী মনি বড়ো ফাংছ স্বামীৰ নাম: ৰমেন ফাংছ ঘৰ নং : ৫০ বয়স : 30 লিঙ্গ : মহিলা	DZN2811269 ফটো উপলব্ধ	237 নাম : বিপুল ফাংছ পিতাৰ নাম: পুহিৰাম ফাংছ ঘৰ নং : ৫১ বয়স : 69 লিঙ্গ : পুৰুষ	DZN2806431 ফটো উপলব্ধ
238 নাম : দেৱী ফাংছ স্বামীৰ নাম: বিপুল ফাংছ ঘৰ নং : ৫১ বয়স : 59 লিঙ্গ : মহিলা	DZN2806420 ফটো উপলব্ধ	239 নাম : ভবেন ফাংছ পিতাৰ নাম: বিপুল ফাংছ ঘৰ নং : ৫১ বয়স : 38 লিঙ্গ : পুৰুষ	DZN2806419 ফটো উপলব্ধ	240 নাম : পৰেশ চন্দ্ৰ ফাংছ পিতাৰ নাম: বিপুল ফাংছ ঘৰ নং : ৫১ বয়স : 31 লিঙ্গ : পুৰুষ	DZN3711340 ফটো উপলব্ধ



241 নাম : কল্পনা ফাংচ পিতাৰ নাম: বিপুল ফাংচ ঘৰ নং : ৫২ বয়স : 29 লিঙ্গ : মহিলা	DZN3711351 ফটো উপলব্ধ	242 নাম : অৰ্চনা ফাংচ পিতাৰ নাম: শুকুৰা ফাংচ ঘৰ নং : ৫২ বয়স : 25 লিঙ্গ : মহিলা	DZN3775897 ফটো উপলব্ধ	243 নাম : সমীৰ ফাংচ পিতাৰ নাম: শুকুৰা ফাংচ ঘৰ নং : 51 বয়স : 21 লিঙ্গ : পুৰুষ	INJ0041350 ফটো উপলব্ধ
244 নাম : শুকুৰা ফাংচ পিতাৰ নাম: পুহিৰাম ফাংচ ঘৰ নং : ৫২ বয়স : 57 লিঙ্গ : পুৰুষ	DZN2806442 ফটো উপলব্ধ	245 নাম : কপৈ ফাংচ স্বামীৰ নাম: বিধন ফাংচ ঘৰ নং : ৫২ বয়স : 63 লিঙ্গ : মহিলা	DZN2806475 ফটো উপলব্ধ	246 নাম : ধৰ্মেশ্বৰ ফাংচ পিতাৰ নাম: বিধন ফাংচ ঘৰ নং : ৫২ বয়স : 42 লিঙ্গ : পুৰুষ	DZN2806486 ফটো উপলব্ধ
247 নাম : বিজু ফাংচ পিতাৰ নাম: বিধন ফাংচ ঘৰ নং : ৫২ বয়স : 40 লিঙ্গ : মহিলা	DZN2806497 ফটো উপলব্ধ	248 নাম : মিতালী ফাংচ পিতাৰ নাম: বিধন ফাংচ ঘৰ নং : ৫২ বয়স : 37 লিঙ্গ : মহিলা	DZN2806500 ফটো উপলব্ধ	249 নাম : ঋতুপৰ্ণা কাঠাৰ পিতাৰ নাম: বিমল কাঠাৰ ঘৰ নং : 52 বয়স : 22 লিঙ্গ : মহিলা	DZN1741156 ফটো উপলব্ধ
250 নাম : মিনা বাহাং পিতাৰ নাম: পদু বাহাং ঘৰ নং : ৫৩ বয়স : 51 লিঙ্গ : মহিলা	DZN2806533 ফটো উপলব্ধ	251 নাম : ললিতা বাহাং পিতাৰ নাম: পদু বাহাং ঘৰ নং : ৫৩ বয়স : 50 লিঙ্গ : মহিলা	DZN2806544 ফটো উপলব্ধ	252 নাম : নৰ্কেশ্বৰ বাহাং পিতাৰ নাম: পদু বাহাং ঘৰ নং : ৫৩ বয়স : 49 লিঙ্গ : পুৰুষ	DZN2806555 ফটো উপলব্ধ
253 নাম : মীৰা বাহাং স্বামীৰ নাম: নৰ্কেশ্বৰ বাহাং ঘৰ নং : ৫৩ বয়স : 47 লিঙ্গ : মহিলা	DZN2806566 ফটো উপলব্ধ	254 নাম : কুপেশ্বৰ বাহাং মাতৃৰ নাম: মীৰা বাহাং ঘৰ নং : 53 বয়স : 22 লিঙ্গ : পুৰুষ	DZN1709146 ফটো উপলব্ধ	E 255 নাম : দুলাই ফচ পিতাৰ নাম: সৰু ফাংচ ঘৰ নং : ৫৪ বয়স : 71 লিঙ্গ : পুৰুষ	DZN2806577 ফটো উপলব্ধ
256 নাম : অনিল ফাংচ পিতাৰ নাম: দুলাই ফাংচ ঘৰ নং : ৫৪ বয়স : 62 লিঙ্গ : পুৰুষ	DZN2806588 ফটো উপলব্ধ	257 নাম : ভান ফাংচ স্বামীৰ নাম: অনিল ফাংচ ঘৰ নং : ৫৪ বয়স : 57 লিঙ্গ : মহিলা	DZN2806599 ফটো উপলব্ধ	258 নাম : বতেশ্বৰ ফাংচ পিতাৰ নাম: দুলাই ফাংচ ঘৰ নং : ৫৪ বয়স : 57 লিঙ্গ : পুৰুষ	DZN2806602 ফটো উপলব্ধ
#2 259 নাম : জিতু ফাংচ পিতাৰ নাম: অনিল ফাংচ ঘৰ নং : ৫৪ বয়স : 30 লিঙ্গ : পুৰুষ	DZN3643490 ফটো উপলব্ধ	260 নাম : উৎপল ফাংচ পিতাৰ নাম: অনিল ফাংচ ঘৰ নং : ৫৪ বয়স : 25 লিঙ্গ : পুৰুষ	DZN0860940 ফটো উপলব্ধ	261 নাম : নিজৰা টমুং স্বামীৰ নাম: জিতু ফাংচ ঘৰ নং : 54 বয়স : 23 লিঙ্গ : মহিলা	INJ0122903 ফটো উপলব্ধ
# 262 নাম : পুহনী কাঠাৰ স্বামীৰ নাম: বমেন বংচন ঘৰ নং : ৫৫ বয়স : 47 লিঙ্গ : মহিলা	DZN2806624 ফটো উপলব্ধ	263 নাম : সঞ্জিত বংপে পিতাৰ নাম: কুৰাম বংপে ঘৰ নং : ৫৫ বয়স : 27 লিঙ্গ : পুৰুষ	DZN0611293 ফটো উপলব্ধ	264 নাম : দিগন্ত বংচন পিতাৰ নাম: বমেন বংচন ঘৰ নং : 55 বয়স : 23 লিঙ্গ : পুৰুষ	INJ0077420 ফটো উপলব্ধ
265 নাম : অমল কাঠাৰ পিতাৰ নাম: সুৰেন কাঠাৰ ঘৰ নং : 55 বয়স : 22 লিঙ্গ : পুৰুষ	INJ0142588 ফটো উপলব্ধ	266 নাম : দীপ বংচন পিতাৰ নাম: বমেন বংচন ঘৰ নং : 55 বয়স : 19 লিঙ্গ : পুৰুষ	INJ0120519 ফটো উপলব্ধ	267 নাম : নৱজ্যোতি বাহাং পিতাৰ নাম: পুষ্প বাহাং ঘৰ নং : 55 বয়স : 19 লিঙ্গ : পুৰুষ	INJ0142521 ফটো উপলব্ধ
E 268 নাম : কোৰাম বংপে পিতাৰ নাম: লক্ষী বংপে ঘৰ নং : ৫৫ক বয়স : 52 লিঙ্গ : পুৰুষ	DZN2806635 ফটো উপলব্ধ	269 নাম : কাঞ্চন বংপে স্বামীৰ নাম: কোৰাম বংপে ঘৰ নং : ৫৫ক বয়স : 47 লিঙ্গ : মহিলা	DZN2806646 ফটো উপলব্ধ	270 নাম : হৰি ফাংচ পিতাৰ নাম: বেনু ফাংচ ঘৰ নং : ৫৬ বয়স : 79 লিঙ্গ : পুৰুষ	DZN2806657 ফটো উপলব্ধ

271 নাম : লাদৈ ফাংচ স্বামীৰ নাম: হালিৰাম ফাংচ ঘৰ নং : ৫৬ বয়স : 77 লিঙ্গ : মহিলা	DZN2806668 ফটো উপলব্ধ	272 নাম : বুদাই ফাংচ পিতাৰ নাম: বেনু ফাংচ ঘৰ নং : ৫৬ বয়স : 59 লিঙ্গ : পুৰুষ	DZN2806679 ফটো উপলব্ধ	273 নাম : দৈবকী ফাংচ স্বামীৰ নাম: বুদাই ফাংচ ঘৰ নং : ৫৬ বয়স : 53 লিঙ্গ : মহিলা	DZN2806680 ফটো উপলব্ধ
274 নাম : মিনতি ফাংচ পিতাৰ নাম: বেনু ফাংচ ঘৰ নং : ৫৬ বয়স : 49 লিঙ্গ : মহিলা	DZN2806691 ফটো উপলব্ধ	275 নাম : বশী ফাংচ পিতাৰ নাম: হালিৰাম ফাংচ ঘৰ নং : ৫৬ বয়স : 36 লিঙ্গ : মহিলা	DZN2806704 ফটো উপলব্ধ	276 নাম : প্ৰশান্ত ফাংচ পিতাৰ নাম: হোলীৰাম ফাংচ ঘৰ নং : ৫৬ বয়স : 28 লিঙ্গ : পুৰুষ	DZN0942870 ফটো উপলব্ধ
277 নাম : ৰূপালি ইংগজল স্বামীৰ নাম: প্ৰশান্ত ফাংচ ঘৰ নং : ৫৬ বয়স : 26 লিঙ্গ : মহিলা	DZN0861112 ফটো উপলব্ধ	278 নাম : ধনঞ্জয় ফাংচ পিতাৰ নাম: বুদাই ফাংচ ঘৰ নং : ৫৬ বয়স : 24 লিঙ্গ : পুৰুষ	DZN3777620 ফটো উপলব্ধ	279 নাম : চুন বৰদলৈ স্বামীৰ নাম: অভিজিৎ ফাংচ ঘৰ নং : 56 বয়স : 22 লিঙ্গ : মহিলা	DZN1710300 ফটো উপলব্ধ
280 নাম : গুণ ৰাম ফাংচ পিতাৰ নাম: বেনু ফাংচ ঘৰ নং : ৫৭ বয়স : 64 লিঙ্গ : পুৰুষ	DZN2806726 ফটো উপলব্ধ	281 নাম : বেউলা ফাংচ স্বামীৰ নাম: গুনা ফাংচ ঘৰ নং : ৫৭ বয়স : 59 লিঙ্গ : মহিলা	DZN2806737 ফটো উপলব্ধ	282 নাম : মৰমী কোঁৱৰ স্বামীৰ নাম: শৈলেন কোঁৱৰ ঘৰ নং : ৫৭ বয়স : 38 লিঙ্গ : মহিলা	DZN0860627 ফটো উপলব্ধ
283 নাম : মনিকা ফাংচ পিতাৰ নাম: গুনা ফাংচ ঘৰ নং : ৫৭ বয়স : 31 লিঙ্গ : মহিলা	DZN2810915 ফটো উপলব্ধ	284 নাম : মহন্ত ফাংচ পিতাৰ নাম: গুনা ফাংচ ঘৰ নং : ৫৭ বয়স : 30 লিঙ্গ : পুৰুষ	DZN3643581 ফটো উপলব্ধ	285 নাম : মহন্ত ফাংচ পিতাৰ নাম: গুনা ফাংচ ঘৰ নং : ৫৭ বয়স : 29 লিঙ্গ : পুৰুষ	DZN0860692 ফটো উপলব্ধ
286 নাম : পবিত্ৰ ফাংচ পিতাৰ নাম: গুনা ফাংচ ঘৰ নং : ৫৭ বয়স : 27 লিঙ্গ : পুৰুষ	DZN0748012 ফটো উপলব্ধ	287 নাম : সুভাষ ৰাহং পিতাৰ নাম: পদু ৰাহং ঘৰ নং : ৫৮ বয়স : 57 লিঙ্গ : পুৰুষ	DZN2806748 ফটো উপলব্ধ	288 নাম : ববিতা ফাংচ অন্যান্য: সুভাষ ৰাহং ঘৰ নং : ৫৮ বয়স : 54 লিঙ্গ : মহিলা	DZN2811145 ফটো উপলব্ধ
289 নাম : দুৰানী কোঁৱৰ স্বামীৰ নাম: ধৰনী কোঁৱৰ ঘৰ নং : ৫৮ বয়স : 50 লিঙ্গ : মহিলা	DZN3773785 ফটো উপলব্ধ	290 নাম : সুনিতা ক্ৰ স্বামীৰ নাম: মহেন্দ্ৰ ক্ৰ ঘৰ নং : 58 বয়স : 39 লিঙ্গ : মহিলা	DZN1692409 ফটো উপলব্ধ	291 নাম : সুনিতা কাঠাৰ পিতাৰ নাম: বিমল কাঠাৰ ঘৰ নং : ৫৮ বয়স : 25 লিঙ্গ : মহিলা	DZN3824208 ফটো উপলব্ধ
292 নাম : বিমল কাঠাৰ পিতাৰ নাম: হৰিসিং কাঠাৰ ঘৰ নং : ৫৯ বয়স : 64 লিঙ্গ : পুৰুষ	DZN2806760 ফটো উপলব্ধ	293 নাম : ফুলৈ কাঠাৰ স্বামীৰ নাম: বিপিন কাঠাৰ ঘৰ নং : ৫৯ বয়স : 64 লিঙ্গ : মহিলা	DZN2806759 ফটো উপলব্ধ	294 নাম : কেতেকী কাঠাৰ স্বামীৰ নাম: বিমল কাঠাৰ ঘৰ নং : ৫৯ বয়স : 52 লিঙ্গ : মহিলা	DZN2806793 ফটো উপলব্ধ
295 নাম : দিমৈ কাঠাৰ পিতাৰ নাম: বিমল কাঠাৰ ঘৰ নং : ৫৯ বয়স : 42 লিঙ্গ : মহিলা	DZN2806782 ফটো উপলব্ধ	296 নাম : সৰলা কাঠাৰ মাতৃৰ নাম: বিপিন কাঠাৰ ঘৰ নং : ৫৯ বয়স : 31 লিঙ্গ : মহিলা	DZN2810879 ফটো উপলব্ধ	297 নাম : ৰাজু বৰদলৈ পিতাৰ নাম: বিনোদ বৰদলৈ ঘৰ নং : ৫৯ বয়স : 32 লিঙ্গ : পুৰুষ	DZN2810880 ফটো উপলব্ধ
298 নাম : প্ৰমেশ্বৰ ফাংচ পিতাৰ নাম: আদি ফাংচ ঘৰ নং : ৬০ বয়স : 64 লিঙ্গ : পুৰুষ	DZN2806828 ফটো উপলব্ধ	299 নাম : জামিনি ফাংচ স্বামীৰ নাম: প্ৰমেশ্বৰ ফাংচ ঘৰ নং : ৬০ বয়স : 62 লিঙ্গ : মহিলা	DZN2806839 ফটো উপলব্ধ	300 নাম : কামিনী ফাংচ পিতাৰ নাম: প্ৰমেশ্বৰ ফাংচ ঘৰ নং : ৬০ বয়স : 42 লিঙ্গ : মহিলা	DZN2806840 ফটো উপলব্ধ



301 নাম : জ্যোতিছ ফাংচ পিতাৰ নাম: প্ৰামেশ্বৰ ফাংচ ঘৰ নং : ৬০ বয়স : 37 লিঙ্গ : পুৰুষ	DZN2806817 ফটো উপলব্ধ	302 নাম : নুপেন ফাংচ পিতাৰ নাম: পৰমেশ্বৰ ফাংচ ঘৰ নং : ৬০ বয়স : 31 লিঙ্গ : পুৰুষ	DZN3643503 ফটো উপলব্ধ	303 নাম : ছৰজিৱ ফাংচ পিতাৰ নাম: পৰমেশ্বৰ ফাংচ ঘৰ নং : ৬০ বয়স : 30 লিঙ্গ : পুৰুষ	DZN3643514 ফটো উপলব্ধ
304 নাম : বাজীৰ ফাংচ পিতাৰ নাম: পৰমেশ্বৰ ফাংচ ঘৰ নং : ৬০ বয়স : 30 লিঙ্গ : পুৰুষ	DZN3643605 ফটো উপলব্ধ	E 305 নাম : চম্পা সুকীয়া পিতাৰ নাম: আটৰ সুকীয়া ঘৰ নং : ৬১ বয়স : 64 লিঙ্গ : মহিলা	DZN2806862 ফটো উপলব্ধ	306 নাম : অনপমা সুকীয়া পিতাৰ নাম: আটৰ সুকীয়া ঘৰ নং : 61 বয়স : 56 লিঙ্গ : মহিলা	INJ0090993 ফটো উপলব্ধ
307 নাম : বাজু সুকীয়া পিতাৰ নাম: আমিন সুকীয়া ঘৰ নং : ৬১ বয়স : 42 লিঙ্গ : পুৰুষ	DZN2806884 ফটো উপলব্ধ	308 নাম : হিমাদ্ৰী সুকীয়া পিতাৰ নাম: আমিন সুকীয়া ঘৰ নং : ৬১ বয়স : 38 লিঙ্গ : মহিলা	DZN2806895 ফটো উপলব্ধ	309 নাম : উত্তৰা বৰ্মন সুকীয়া স্বামীৰ নাম: বাজু সুকীয়া ঘৰ নং : ৬১ বয়স : 30 লিঙ্গ : মহিলা	DZN0860783 ফটো উপলব্ধ
310 নাম : উপেন সুকীয়া পিতাৰ নাম: আটৰ সুকীয়া ঘৰ নং : ৬২ বয়স : 71 লিঙ্গ : পুৰুষ	DZN2806908 ফটো উপলব্ধ	311 নাম : পদ্মা সুকীয়া স্বামীৰ নাম: উপেন সুকীয়া ঘৰ নং : ৬২ বয়স : 59 লিঙ্গ : মহিলা	DZN2806919 ফটো উপলব্ধ	312 নাম : প্ৰিয়ংকা সুকীয়া পিতাৰ নাম: উপেন সুকীয়া ঘৰ নং : ৬২ বয়স : 31 লিঙ্গ : মহিলা	DZN0356527 ফটো উপলব্ধ
313 নাম : হেমাংগ সুকীয়া পিতাৰ নাম: উপেন সুকীয়া ঘৰ নং : ৬২ বয়স : 27 লিঙ্গ : পুৰুষ	DZN0693408 ফটো উপলব্ধ	314 নাম : দিলীপ চুকীয়া পিতাৰ নাম: ঠাকুৰ সুকীয়া ঘৰ নং : ৬৩ বয়স : 58 লিঙ্গ : পুৰুষ	DZN2806920 ফটো উপলব্ধ	315 নাম : নিলীমা সুকীয়া স্বামীৰ নাম: দিলীপ চুকীয়া ঘৰ নং : ৬৩ বয়স : 55 লিঙ্গ : মহিলা	DZN2806942 ফটো উপলব্ধ
316 নাম : দ্বিজেন সুকীয়া পিতাৰ নাম: দিলীপ সুকীয়া ঘৰ নং : ৬৩ বয়স : 31 লিঙ্গ : পুৰুষ	DZN2810891 ফটো উপলব্ধ	317 নাম : ৰশ্মি বসুমতাৰী স্বামীৰ নাম: দ্বিজেন সুকীয়া ঘৰ নং : ৬৩ বয়স : 29 লিঙ্গ : মহিলা	DZN0610964 ফটো উপলব্ধ	318 নাম : ৰশ্মি বসুমতাৰী স্বামীৰ নাম: দ্বিজেন চুকীয়া ঘৰ নং : ৬৩ বয়স : 29 লিঙ্গ : মহিলা	DZN0860601 ফটো উপলব্ধ
319 নাম : পৰ্বেল সুকীয়া পিতাৰ নাম: মটৰ সুকীয়া ঘৰ নং : ৬৪ বয়স : 74 লিঙ্গ : পুৰুষ	DZN2806953 ফটো উপলব্ধ	320 নাম : নিলিমা সুকীয়া স্বামীৰ নাম: পৰ্বেল সুকীয়া ঘৰ নং : ৬৪ বয়স : 52 লিঙ্গ : মহিলা	DZN2806964 ফটো উপলব্ধ	321 নাম : ভাস্কৰ চুকীয়া পিতাৰ নাম: পৰ্বেল চুকীয়া ঘৰ নং : ৬৪ বয়স : 34 লিঙ্গ : পুৰুষ	DZN2806975 ফটো উপলব্ধ
322 নাম : অপূৰ্ব চুকীয়া পিতাৰ নাম: পৰ্বেল চুকীয়া ঘৰ নং : ৬৪ বয়স : 31 লিঙ্গ : পুৰুষ	DZN2811225 ফটো উপলব্ধ	323 নাম : বালিৰাম চুকীয়া পিতাৰ নাম: মটৰ চুকীয়া ঘৰ নং : ৬৫ বয়স : 59 লিঙ্গ : পুৰুষ	DZN2806986 ফটো উপলব্ধ	324 নাম : নিলিমা চুকীয়া স্বামীৰ নাম: বালিৰাম চুকীয়া ঘৰ নং : ৬৫ বয়স : 54 লিঙ্গ : মহিলা	DZN2807003 ফটো উপলব্ধ
325 নাম : অভিজিত চুকীয়া পিতাৰ নাম: বালিৰাম চুকীয়া ঘৰ নং : ৬৫ বয়স : 25 লিঙ্গ : পুৰুষ	DZN0858191 ফটো উপলব্ধ	326 নাম : প্ৰফুল্ল সুকীয়া পিতাৰ নাম: জীলুক সুকীয়া ঘৰ নং : ৬৬ বয়স : 61 লিঙ্গ : পুৰুষ	DZN2807014 ফটো উপলব্ধ	327 নাম : মাঘন সুকীয়া স্বামীৰ নাম: প্ৰফুল্ল সুকীয়া ঘৰ নং : ৬৬ বয়স : 57 লিঙ্গ : মহিলা	DZN2807070 ফটো উপলব্ধ
328 নাম : ৰুমণী সুকীয়া পিতাৰ নাম: জীলুক সুকীয়া ঘৰ নং : ৬৬ বয়স : 47 লিঙ্গ : পুৰুষ	DZN2807047 ফটো উপলব্ধ	329 নাম : সন্ধ্যা ৰংপি স্বামীৰ নাম: দীপজ্যোতি ৰাহাং ঘৰ নং : 66 বয়স : 28 লিঙ্গ : মহিলা	DZN1611995 ফটো উপলব্ধ	330 নাম : চামৈ সুকীয়া স্বামীৰ নাম: খিগেশ্বৰ সুকীয়া ঘৰ নং : ৬৭ বয়স : 59 লিঙ্গ : মহিলা	DZN2807092 ফটো উপলব্ধ



331 নাম : অঞ্জলী সুকীয়া পিতাৰ নাম: খগেশ্বৰ সুকীয়া ঘৰ নং : ৬৭ বয়স : 39 লিঙ্গ : মহিলা	DZN2807105 ফটো উপলব্ধ	332 নাম : উজ্জল চুতিয়া পিতাৰ নাম: খগেশ্বৰ চুতিয়া ঘৰ নং : ৬৭ বয়স : 30 লিঙ্গ : পুৰুষ	DZN2811101 ফটো উপলব্ধ	333 নাম : তৰুন কোঁৱৰ পিতাৰ নাম: কাতিৰাম কোঁৱৰ ঘৰ নং : ৬৮ বয়স : 74 লিঙ্গ : পুৰুষ	DZN2807116 ফটো উপলব্ধ
334 নাম : কৌশল্যা কোঁৱৰ স্বামীৰ নাম: তৰুন চন্দ্ৰ কোঁৱৰ ঘৰ নং : ৬৮ বয়স : 67 লিঙ্গ : মহিলা	DZN2807127 ফটো উপলব্ধ	335 নাম : জয়ন্ত কোঁৱৰ পিতাৰ নাম: তৰুন কোঁৱৰ ঘৰ নং : ৬৮ বয়স : 47 লিঙ্গ : পুৰুষ	DZN2807138 ফটো উপলব্ধ	336 নাম : বঞ্জমণি দলে স্বামীৰ নাম: নৱজোতি লালুং ঘৰ নং : ৬৮ বয়স : 45 লিঙ্গ : মহিলা	DZN0860643 ফটো উপলব্ধ
337 নাম : নৱজ্যোতি কোঁৱৰ পিতাৰ নাম: তৰুন চন্দ্ৰ কোঁৱৰ ঘৰ নং : ৬৮ বয়স : 41 লিঙ্গ : পুৰুষ	DZN2807149 ফটো উপলব্ধ	338 নাম : বনমণি চেতিয়া স্বামীৰ নাম: জয়ন্ত কোঁৱৰ ঘৰ নং : ৬৮ বয়স : 40 লিঙ্গ : মহিলা	DZN0860676 ফটো উপলব্ধ	E 339 নাম : বন মনি চেটিয়া স্বামীৰ নাম: জয়ন্ত কোঁৱৰ ঘৰ নং : ৬৮ বয়স : 40 লিঙ্গ : মহিলা	DZN0858183 ফটো উপলব্ধ
340 নাম : কল্পনা মেধি স্বামীৰ নাম: তৰুণ মেধি ঘৰ নং : ৬৮ বয়স : 39 লিঙ্গ : মহিলা	DZN2810937 ফটো উপলব্ধ	341 নাম : বেথা ডেকা স্বামীৰ নাম: শৰৎ ডেকা ঘৰ নং : 68 বয়স : 35 লিঙ্গ : মহিলা	DZN4332276 ফটো উপলব্ধ	342 নাম : শিৱজিত ডেকা পিতাৰ নাম: অংগদ ডেকা ঘৰ নং : 68 বয়স : 23 লিঙ্গ : পুৰুষ	DZN4332201 ফটো উপলব্ধ
343 নাম : শিৱৰাম কোঁৱৰ পিতাৰ নাম: কাতিৰাম কোঁৱৰ ঘৰ নং : ৬৯ বয়স : 68 লিঙ্গ : পুৰুষ	DZN2807150 ফটো উপলব্ধ	344 নাম : গুণেশ্বৰী কোঁৱৰ স্বামীৰ নাম: শিৱৰাম কোঁৱৰ ঘৰ নং : ৬৯ বয়স : 57 লিঙ্গ : মহিলা	DZN2807161 ফটো উপলব্ধ	345 নাম : প্ৰবীন কোঁৱৰ পিতাৰ নাম: কাতিৰাম কোঁৱৰ ঘৰ নং : ৬৯ বয়স : 53 লিঙ্গ : পুৰুষ	DZN2807172 ফটো উপলব্ধ
346 নাম : অনপমা কোঁৱৰ স্বামীৰ নাম: ধনেশ্বৰ কোঁৱৰ ঘৰ নং : ৬৯ বয়স : 48 লিঙ্গ : মহিলা	DZN2807207 ফটো উপলব্ধ	347 নাম : চিৰমনি কোঁৱৰ স্বামীৰ নাম: প্ৰবীন কোঁৱৰ ঘৰ নং : ৬৯ বয়স : 46 লিঙ্গ : মহিলা	DZN2807194 ফটো উপলব্ধ	E 348 নাম : ৰূপালী কোঁৱৰ পিতাৰ নাম: শিৱ ৰাম কোঁৱৰ ঘৰ নং : ৬৯ বয়স : 33 লিঙ্গ : মহিলা	DZN3643627 ফটো উপলব্ধ
349 নাম : ৰূপালী কোঁৱৰ পিতাৰ নাম: শিৱ ৰাম কোঁৱৰ ঘৰ নং : ৬৯ বয়স : 32 লিঙ্গ : মহিলা	DZN0863944 ফটো উপলব্ধ	350 নাম : প্ৰাঞ্জল কোঁৱৰ পিতাৰ নাম: বুপম কোঁৱৰ ঘৰ নং : ৬৯ বয়স : 31 লিঙ্গ : মহিলা	DZN2811316 ফটো উপলব্ধ	351 নাম : পল্লবী পোৰ পিতাৰ নাম: পংকজ কোঁৱৰ ঘৰ নং : ৬৯ বয়স : 30 লিঙ্গ : মহিলা	DZN3643683 ফটো উপলব্ধ
352 নাম : মুকুল কোঁৱৰ পিতাৰ নাম: শিৱৰাম কোঁৱৰ ঘৰ নং : ৬৯ বয়স : 29 লিঙ্গ : পুৰুষ	DZN0860700 ফটো উপলব্ধ	353 নাম : মহানন্দ লালুং পিতাৰ নাম: প্ৰবীন কোঁৱৰ লালুং ঘৰ নং : 69 বয়স : 24 লিঙ্গ : পুৰুষ	DZN3776804 ফটো উপলব্ধ	354 নাম : পদ্মা কোঁৱৰ স্বামীৰ নাম: পংকজ কোঁৱৰ ঘৰ নং : ৬৯ক বয়স : 53 লিঙ্গ : মহিলা	DZN2807229 ফটো উপলব্ধ
355 নাম : জয়তৰা লালুং স্বামীৰ নাম: গোপী লালুং ঘৰ নং : ৭০ বয়স : 81 লিঙ্গ : মহিলা	DZN2807241 ফটো উপলব্ধ	356 নাম : পুলিন লালুং পিতাৰ নাম: গোপী লালুং ঘৰ নং : ৭০ বয়স : 62 লিঙ্গ : পুৰুষ	DZN2807252 ফটো উপলব্ধ	357 নাম : ভবেশ লালুং পিতাৰ নাম: গোপী লালুং ঘৰ নং : ৭০ বয়স : 57 লিঙ্গ : পুৰুষ	DZN2807263 ফটো উপলব্ধ
358 নাম : নিৰলা লালুং স্বামীৰ নাম: পুলিন লালুং ঘৰ নং : ৭০ বয়স : 52 লিঙ্গ : মহিলা	DZN2807309 ফটো উপলব্ধ	359 নাম : দিপামন্নি কোঁৱৰ স্বামীৰ নাম: জীবন কোঁৱৰ ঘৰ নং : 70 বয়স : 48 লিঙ্গ : মহিলা	DZN1668961 ফটো উপলব্ধ	360 নাম : জীৱন লালুং পিতাৰ নাম: গোপী লালুং ঘৰ নং : ৭০ বয়স : 47 লিঙ্গ : পুৰুষ	DZN2807285 ফটো উপলব্ধ



361 নাম : দিপামল্লি লালুং স্বামীৰ নাম: জীৱন লালুং ঘৰ নং : ৭০ বয়স : 42 লিঙ্গ : মহিলা	DZN2807310 ফটো উপলব্ধ	362 নাম : সঞ্জই দেউৰী লালুং অন্যান্য: ভৱেশ লালুং ঘৰ নং : ৭০ বয়স : 42 লিঙ্গ : মহিলা	DZN2811087 ফটো উপলব্ধ	363 নাম : নমিতানমিতা মেধী পিতাৰ নাম: নৰেন মেধী ঘৰ নং : ৭০ বয়স : 42 লিঙ্গ : মহিলা	DZN2807296 ফটো উপলব্ধ
364 নাম : বিতোপন লালুং পিতাৰ নাম: গোপী লালুং ঘৰ নং : ৭০ বয়স : 40 লিঙ্গ : পুৰুষ	DZN2807274 ফটো উপলব্ধ	365 নাম : অঞ্জমা ৰহংগ লালুং স্বামীৰ নাম: দীপজোতা লালুং ঘৰ নং : ৭০ বয়স : 35 লিঙ্গ : মহিলা	DZN0860924 ফটো উপলব্ধ	366 নাম : নযাজ্যোতী লালুং পিতাৰ নাম: পুলীন লালুং ঘৰ নং : ৭০ বয়স : 25 লিঙ্গ : পুৰুষ	DZN0858241 ফটো উপলব্ধ
367 নাম : অনূপ কোঁৱৰ পিতাৰ নাম: অতুল কোঁৱৰ ঘৰ নং : ৭০ বয়স : 28 লিঙ্গ : পুৰুষ	DZN0747832 ফটো উপলব্ধ	368 নাম : বিমলা লালুং স্বামীৰ নাম: অতুল লালুং ঘৰ নং : ৭০ বয়স : 51 লিঙ্গ : মহিলা	DZN2807343 ফটো উপলব্ধ	369 নাম : নবনিতা লালুং পিতাৰ নাম: অতুল লালুং ঘৰ নং : ৭০ বয়স : 30 লিঙ্গ : মহিলা	DZN3643694 ফটো উপলব্ধ
370 নাম : অৰূপ কোঁৱৰ পিতাৰ নাম: কেৰকন কোঁৱৰ ঘৰ নং : ৭১ বয়স : 67 লিঙ্গ : পুৰুষ	DZN2807354 ফটো উপলব্ধ	371 নাম : ৰুক্মিণী কোঁৱৰ স্বামীৰ নাম: অৰূপ কোঁৱৰ ঘৰ নং : ৭১ বয়স : 57 লিঙ্গ : মহিলা	DZN2807365 ফটো উপলব্ধ	372 নাম : গণেশ বড়ো পিতাৰ নাম: কুৰবং বড়ো ঘৰ নং : ৭১ বয়স : 57 লিঙ্গ : পুৰুষ	DZN0372946 ফটো উপলব্ধ
373 নাম : অষ্টমী কোঁৱৰ স্বামীৰ নাম: কেৰকণ কোঁৱৰ ঘৰ নং : ৭১ বয়স : 56 লিঙ্গ : মহিলা	DZN0372979 ফটো উপলব্ধ	374 নাম : মুকত কোঁৱৰ পিতাৰ নাম: অৰূপ কোঁৱৰ ঘৰ নং : ৭১ বয়স : 37 লিঙ্গ : পুৰুষ	DZN2807376 ফটো উপলব্ধ	375 নাম : ৰবিন লালুং পিতাৰ নাম: সম্বৰু লালুং ঘৰ নং : ৭১ বয়স : 57 লিঙ্গ : পুৰুষ	DZN2807387 ফটো উপলব্ধ
376 নাম : মঞ্জু লালুং স্বামীৰ নাম: ৰবিন লালুং ঘৰ নং : ৭২ বয়স : 51 লিঙ্গ : মহিলা	DZN2807398 ফটো উপলব্ধ	377 নাম : মনিকা কোঁৱৰ স্বামীৰ নাম: তপন কোঁৱৰ ঘৰ নং : ৭২ বয়স : 43 লিঙ্গ : মহিলা	DZN0704478 ফটো উপলব্ধ	378 নাম : জোনালী কোঁৱৰ স্বামীৰ নাম: কনক কোঁৱৰ ঘৰ নং : ৭২ বয়স : 41 লিঙ্গ : মহিলা	DZN2807401 ফটো উপলব্ধ
379 নাম : অমিত লালুং পিতাৰ নাম: ৰবিন লালুং ঘৰ নং : ৭২ বয়স : 31 লিঙ্গ : পুৰুষ	DZN2810799 ফটো উপলব্ধ	380 নাম : ৰাজু লালুং পিতাৰ নাম: ৰবিন লালুং ঘৰ নং : ৭২ বয়স : 30 লিঙ্গ : পুৰুষ	DZN0374389 ফটো উপলব্ধ	381 নাম : সুমিত্ৰা দেউৰী কোঁৱৰ স্বামীৰ নাম: পিংকু কোঁৱৰ ঘৰ নং : ৭২ বয়স : 29 লিঙ্গ : মহিলা	DZN4131959 ফটো উপলব্ধ
382 নাম : সোনতৰা বৰদলৈ লালুং স্বামীৰ নাম: ৰাজু লালুং ঘৰ নং : ৭২ বয়স : 25 লিঙ্গ : মহিলা	DZN0861138 ফটো উপলব্ধ	383 নাম : হিমামণি দেউৰী স্বামীৰ নাম: কনক ৰহংগ ঘৰ নং : 72 বয়স : 22 লিঙ্গ : মহিলা	DZN4294716 ফটো উপলব্ধ	384 নাম : নুমলি কোঁৱৰ স্বামীৰ নাম: সম্বৰু কোঁৱৰ ঘৰ নং : ৭২ বয়স : 82 লিঙ্গ : মহিলা	DZN2807412 ফটো উপলব্ধ
385 নাম : তপন কোঁৱৰ পিতাৰ নাম: সম্বৰু কোঁৱৰ ঘৰ নং : ৭২ বয়স : 51 লিঙ্গ : পুৰুষ	DZN2807423 ফটো উপলব্ধ	386 নাম : অনিতা কোঁৱৰ পিতাৰ নাম: নৰিন কোঁৱৰ ঘৰ নং : ৭৩ বয়স : 52 লিঙ্গ : মহিলা	DZN2807478 ফটো উপলব্ধ	387 নাম : ৰদৈ কোঁৱৰ স্বামীৰ নাম: জালিল কোঁৱৰ ঘৰ নং : ৭৩ বয়স : 52 লিঙ্গ : মহিলা	DZN2807489 ফটো উপলব্ধ
388 নাম : থানেশ্বৰ কোঁৱৰ পিতাৰ নাম: সোমী কোঁৱৰ ঘৰ নং : ৭৩ বয়স : 47 লিঙ্গ : পুৰুষ	DZN2807490 ফটো উপলব্ধ	389 নাম : কামেশ্বৰ কোঁৱৰ পিতাৰ নাম: সোমী কোঁৱৰ ঘৰ নং : ৭৩ বয়স : 42 লিঙ্গ : পুৰুষ	DZN2807514 ফটো উপলব্ধ	390 নাম : ববিতা কোঁৱৰ স্বামীৰ নাম: কমল কোঁৱৰ ঘৰ নং : ৭৩ বয়স : 41 লিঙ্গ : মহিলা	DZN2807445 ফটো উপলব্ধ



391 নাম : জিতেন কোঁৱৰ পিতাৰ নাম: সোমী কোঁৱৰ ঘৰ নং : ৭৩ বয়স : 40 লিঙ্গ : পুৰুষ	DZN2807525 ফটো উপলব্ধ	392 নাম : কবিতা কোঁৱৰ স্বামীৰ নাম: কামেশ্বৰ কোঁৱৰ ঘৰ নং : ৭৩ বয়স : 37 লিঙ্গ : মহিলা	DZN0375337 ফটো উপলব্ধ	393 নাম : প্ৰনৱ কোঁৱৰ পিতাৰ নাম: জালিল কোঁৱৰ ঘৰ নং : ৭৩ বয়স : 36 লিঙ্গ : পুৰুষ	DZN2811236 ফটো উপলব্ধ
394 নাম : প্ৰনৱ কোঁৱৰ পিতাৰ নাম: জালিল কোঁৱৰ ঘৰ নং : ৭৩ বয়স : 35 লিঙ্গ : পুৰুষ	DZN2811281 ফটো উপলব্ধ	395 নাম : প্ৰতিভা টুং স্বামীৰ নাম: থাণেশ্বৰ কোঁৱৰ ঘৰ নং : ৭৩ বয়স : 35 লিঙ্গ : মহিলা	DZN0705178 ফটো উপলব্ধ	396 নাম : নৱজ্যোতি কোঁৱৰ পিতাৰ নাম: স্বৰ্গীয় নবীন কোঁৱৰ ঘৰ নং : ৭৩ বয়স : 32 লিঙ্গ : পুৰুষ	DZN2807547 ফটো উপলব্ধ
E 397 নাম : ৰমি তৱঙ্গ স্বামীৰ নাম: প্ৰণৱ তৱঙ্গ ঘৰ নং : ৭৩ বয়স : 29 লিঙ্গ : মহিলা	DZN0858100 ফটো উপলব্ধ	398 নাম : উত্তম কোঁৱৰ পিতাৰ নাম: নন্দ কোঁৱৰ ঘৰ নং : ৭৪ বয়স : 64 লিঙ্গ : পুৰুষ	DZN2807569 ফটো উপলব্ধ	399 নাম : শেৱালী কোঁৱৰ স্বামীৰ নাম: উত্তম কোঁৱৰ ঘৰ নং : ৭৪ বয়স : 57 লিঙ্গ : মহিলা	DZN2807570 ফটো উপলব্ধ
400 নাম : কনক কোঁৱৰ পিতাৰ নাম: নন্দ কোঁৱৰ ঘৰ নং : ৭৪ বয়স : 49 লিঙ্গ : পুৰুষ	DZN2807581 ফটো উপলব্ধ	401 নাম : অমৰ কোঁৱৰ পিতাৰ নাম: উত্তম কোঁৱৰ ঘৰ নং : 74 বয়স : 21 লিঙ্গ : পুৰুষ	DZN4341434 ফটো উপলব্ধ	402 নাম : বাবুল কোঁৱৰ পিতাৰ নাম: নন্দ কোঁৱৰ ঘৰ নং : ৭৪ক বয়স : 59 লিঙ্গ : পুৰুষ	DZN2807592 ফটো উপলব্ধ
403 নাম : ৰূপালী কোঁৱৰ স্বামীৰ নাম: বাবুল কোঁৱৰ ঘৰ নং : ৭৪ক বয়স : 52 লিঙ্গ : মহিলা	DZN2807605 ফটো উপলব্ধ	404 নাম : পোহৰ কোঁৱৰ পিতাৰ নাম: হৰকী কোঁৱৰ ঘৰ নং : ৭৫ বয়স : 59 লিঙ্গ : পুৰুষ	DZN2807627 ফটো উপলব্ধ	405 নাম : জোন কোঁৱৰ স্বামীৰ নাম: পোহৰ কোঁৱৰ ঘৰ নং : ৭৫ বয়স : 52 লিঙ্গ : মহিলা	DZN2807649 ফটো উপলব্ধ
406 নাম : জোলী কোঁৱৰ স্বামীৰ নাম: মহেশ্বৰ কোঁৱৰ ঘৰ নং : ৭৫ বয়স : 46 লিঙ্গ : মহিলা	DZN2807650 ফটো উপলব্ধ	407 নাম : বীৰেশ্বৰ কোঁৱৰ পিতাৰ নাম: হৰকী কোঁৱৰ ঘৰ নং : ৭৫ বয়স : 45 লিঙ্গ : পুৰুষ	DZN2807661 ফটো উপলব্ধ	408 নাম : তীনামনী কোঁৱৰ পিতাৰ নাম: মহেশ্বৰ কোঁৱৰ ঘৰ নং : ৭৫ বয়স : 26 লিঙ্গ : মহিলা	DZN0966648 ফটো উপলব্ধ
409 নাম : বিপান্জলী কোঁৱৰ পিতাৰ নাম: প্ৰিয় কোঁৱৰ ঘৰ নং : ৭৫ বয়স : 25 লিঙ্গ : মহিলা	DZN0861096 ফটো উপলব্ধ	410 নাম : হিৰকজ্যোতি কোঁৱৰ পিতাৰ নাম: প্ৰিয় কোঁৱৰ ঘৰ নং : ৭৫ বয়স : 24 লিঙ্গ : পুৰুষ	DZN377539 ফটো উপলব্ধ	411 নাম : প্ৰহ্লাদ কোঁৱৰ পিতাৰ নাম: পুহত কোঁৱৰ ঘৰ নং : 75 বয়স : 22 লিঙ্গ : পুৰুষ	INJ0093534 ফটো উপলব্ধ
412 নাম : দিপাংকৰ কোঁৱৰ মাতৃৰ নাম: জুলি কোঁৱৰ ঘৰ নং : 75 বয়স : 21 লিঙ্গ : পুৰুষ	DZN4330965 ফটো উপলব্ধ	413 নাম : কমল কোঁৱৰ পিতাৰ নাম: মতিৰাম কোঁৱৰ ঘৰ নং : ৭৬ বয়স : 89 লিঙ্গ : পুৰুষ	DZN2807774 ফটো উপলব্ধ	414 নাম : শুক্ৰেশ্বৰ কোঁৱৰ পিতাৰ নাম: কমল কোঁৱৰ ঘৰ নং : ৭৬ বয়স : 61 লিঙ্গ : পুৰুষ	DZN2807718 ফটো উপলব্ধ
415 নাম : প্ৰিয়া কোঁৱৰ পিতাৰ নাম: কমল কোঁৱৰ ঘৰ নং : ৭৬ বয়স : 57 লিঙ্গ : পুৰুষ	DZN2807694 ফটো উপলব্ধ	416 নাম : ৰঞ্জমা কোঁৱৰ স্বামীৰ নাম: প্ৰিয়া কোঁৱৰ ঘৰ নং : ৭৬ বয়স : 49 লিঙ্গ : মহিলা	DZN2807741 ফটো উপলব্ধ	417 নাম : জিতেন কোঁৱৰ পিতাৰ নাম: কমল কোঁৱৰ ঘৰ নং : ৭৬ বয়স : 47 লিঙ্গ : পুৰুষ	DZN2807730 ফটো উপলব্ধ
418 নাম : জীত টুং কোঁৱৰ স্বামীৰ নাম: শুক্ৰেশ্বৰ কোঁৱৰ ঘৰ নং : ৭৬ বয়স : 35 লিঙ্গ : মহিলা	DZN2810948 ফটো উপলব্ধ	419 নাম : সুমিত্ৰা কোঁৱৰ স্বামীৰ নাম: ৰবি কোঁৱৰ ঘৰ নং : ৭৭ বয়স : 57 লিঙ্গ : মহিলা	DZN2807796 ফটো উপলব্ধ	420 নাম : দীপজ্যোতি কোঁৱৰ পিতাৰ নাম: ৰবি কোঁৱৰ ঘৰ নং : ৭৭ বয়স : 36 লিঙ্গ : পুৰুষ	DZN2807810 ফটো উপলব্ধ



421 নাম : মানব জ্যোতি কোঁৱৰ পিতাৰ নাম: ৰবি কোঁৱৰ ঘৰ নং : ৭৭ বয়স : 32 লিঙ্গ : পুৰুষ	DZN2807809 ফটো উপলব্ধ	422 নাম : ৰুপম পুৰ পিতাৰ নাম: কানাই পুৰ ঘৰ নং : ৭৭ বয়স : 30 লিঙ্গ : পুৰুষ	DZN2811098 ফটো উপলব্ধ	S 423 নাম : ভদেশ্বৰী কোঁৱৰ স্বামীৰ নাম: ৰহিম কোঁৱৰ ঘৰ নং : ৭৫ বয়স : 74 লিঙ্গ : মহিলা	DZN2807832 ফটো উপলব্ধ
424 নাম : জীবন কোঁৱৰ পিতাৰ নাম: ধৈৰ্য্য কোঁৱৰ ঘৰ নং : ৭৯ বয়স : 62 লিঙ্গ : পুৰুষ	DZN2807843 ফটো উপলব্ধ	425 নাম : পূৰ্ণিমা কোঁৱৰ স্বামীৰ নাম: জীবন কোঁৱৰ ঘৰ নং : ৭৯ বয়স : 57 লিঙ্গ : মহিলা	DZN2807854 ফটো উপলব্ধ	426 নাম : কমল কোঁৱৰ পিতাৰ নাম: সমি কোঁৱৰ ঘৰ নং : 79 বয়স : 40 লিঙ্গ : পুৰুষ	DZN1712090 ফটো উপলব্ধ
427 নাম : পিংক কোঁৱৰ পিতাৰ নাম: জীৱণ কোঁৱৰ ঘৰ নং : 79 বয়স : 29 লিঙ্গ : পুৰুষ	DZN0954024 ফটো উপলব্ধ	428 নাম : মহিম কোঁৱৰ পিতাৰ নাম: ধৈৰ্য্য কোঁৱৰ ঘৰ নং : ৮০ বয়স : 64 লিঙ্গ : পুৰুষ	DZN2807865 ফটো উপলব্ধ	429 নাম : মীৰা কোঁৱৰ স্বামীৰ নাম: মহিম কোঁৱৰ ঘৰ নং : ৮০ বয়স : 59 লিঙ্গ : মহিলা	DZN2807876 ফটো উপলব্ধ
430 নাম : মুন জ্যোতি কোঁৱৰ পিতাৰ নাম: মহিম কোঁৱৰ ঘৰ নং : ৮০ বয়স : 41 লিঙ্গ : পুৰুষ	DZN2807887 ফটো উপলব্ধ	431 নাম : দিপজ্যোতি কোঁৱৰ পিতাৰ নাম: মহিম কোঁৱৰ ঘৰ নং : ৮০ বয়স : 40 লিঙ্গ : পুৰুষ	DZN2807898 ফটো উপলব্ধ	432 নাম : সুমিত্ৰা বড়ো স্বামীৰ নাম: মুনজ্যোতি কোঁৱৰ ঘৰ নং : 80 বয়স : 35 লিঙ্গ : মহিলা	INJ0010462 ফটো উপলব্ধ
433 নাম : ৰুপজ্যোতি কোঁৱৰ পিতাৰ নাম: মহিম কোঁৱৰ ঘৰ নং : ৮০ বয়স : 33 লিঙ্গ : পুৰুষ	DZN2810835 ফটো উপলব্ধ	434 নাম : ৰেখা কোঁৱৰ পিতাৰ নাম: পুলেশ্বৰ কোঁৱৰ ঘৰ নং : ৮১ বয়স : 37 লিঙ্গ : মহিলা	DZN2807901 ফটো উপলব্ধ	435 নাম : পবিত্ৰ কোঁৱৰ পিতাৰ নাম: পুলেশ্বৰ কোঁৱৰ ঘৰ নং : ৮১ বয়স : 30 লিঙ্গ : পুৰুষ	DZN3711373 ফটো উপলব্ধ
436 নাম : জ্যোতি কোঁৱৰ পিতাৰ নাম: অৰুন কোঁৱৰ ঘৰ নং : ৮২ বয়স : 47 লিঙ্গ : পুৰুষ	DZN2807956 ফটো উপলব্ধ	437 নাম : সেউতী লালু কোঁৱৰ স্বামীৰ নাম: জ্যোতি কোঁৱৰ ঘৰ নং : ৮২ বয়স : 40 লিঙ্গ : মহিলা	DZN0390419 ফটো উপলব্ধ	438 নাম : পংকজ বৰদলৈ পিতাৰ নাম: লেকুতা বৰদলৈ ঘৰ নং : ৮৩ বয়স : 47 লিঙ্গ : পুৰুষ	DZN2807989 ফটো উপলব্ধ
439 নাম : দ্বীপেন বৰদলৈ পিতাৰ নাম: লিতুকা বৰদলৈ ঘৰ নং : ৮৩ বয়স : 44 লিঙ্গ : পুৰুষ	DZN2808006 ফটো উপলব্ধ	440 নাম : নীলা বৰদলৈ স্বামীৰ নাম: পংকজ বৰদলৈ ঘৰ নং : ৮৩ বয়স : 42 লিঙ্গ : মহিলা	DZN2807990 ফটো উপলব্ধ	441 নাম : ভান বৰদলৈ স্বামীৰ নাম: দ্বীপেন বৰদলৈ ঘৰ নং : ৮৩ বয়স : 40 লিঙ্গ : মহিলা	DZN2811043 ফটো উপলব্ধ
442 নাম : বকুল বৰদলৈ পিতাৰ নাম: গন্ধাই বৰদলৈ ঘৰ নং : ৮৪ বয়স : 72 লিঙ্গ : পুৰুষ	DZN2808017 ফটো উপলব্ধ	443 নাম : মলয়া বৰদলৈ স্বামীৰ নাম: বকুল বৰদলৈ ঘৰ নং : ৮৪ বয়স : 62 লিঙ্গ : মহিলা	DZN2808028 ফটো উপলব্ধ	444 নাম : মানৱ বৰদলৈ পিতাৰ নাম: বকুল বৰদলৈ ঘৰ নং : ৮৪ বয়স : 30 লিঙ্গ : পুৰুষ	DZN2811032 ফটো উপলব্ধ
445 নাম : মহেন্দ্ৰ কোঁৱৰ পিতাৰ নাম: বগা কোঁৱৰ ঘৰ নং : ৮৫ বয়স : 69 লিঙ্গ : পুৰুষ	DZN2808040 ফটো উপলব্ধ	446 নাম : কৌশল্যা কোঁৱৰ পিতাৰ নাম: নৰেন কোঁৱৰ ঘৰ নং : ৮৫ বয়স : 64 লিঙ্গ : মহিলা	DZN2808039 ফটো উপলব্ধ	447 নাম : মামনি কোঁৱৰ স্বামীৰ নাম: মহেন্দ্ৰ কোঁৱৰ ঘৰ নং : ৮৫ বয়স : 62 লিঙ্গ : মহিলা	DZN2808051 ফটো উপলব্ধ
448 নাম : প্ৰহলাদ কোঁৱৰ পিতাৰ নাম: নৰেন কোঁৱৰ ঘৰ নং : ৮৫ বয়স : 45 লিঙ্গ : পুৰুষ	DZN2808062 ফটো উপলব্ধ	449 নাম : বিকাশ কোঁৱৰ পিতাৰ নাম: নৰেন্দ্ৰ কোঁৱৰ ঘৰ নং : ৮৫ বয়স : 42 লিঙ্গ : পুৰুষ	DZN2808073 ফটো উপলব্ধ	450 নাম : জ্যোতিৰেখা ফাংছ স্বামীৰ নাম: বিকাশ কোঁৱৰ ঘৰ নং : ৮৫ বয়স : 39 লিঙ্গ : মহিলা	DZN0611673 ফটো উপলব্ধ



451 নাম : বন্দনা কোঁৱৰ মাতৃৰ নাম: কোশ্যালা কোঁৱৰ ঘৰ নং : ৮৫ বয়স : 34 লিঙ্গ : মহিলা	DZN2811270 ফটো উপলব্ধ	452 নাম : অসীম জ্যোতি কোঁৱৰ পিতাৰ নাম: মহেন্দ্ৰ কোঁৱৰ ঘৰ নং : ৮৫ বয়স : 31 লিঙ্গ : পুৰুষ	DZN0394239 ফটো উপলব্ধ	453 নাম : জোনজ্যোতি কোঁৱৰ লালুং পিতাৰ নাম: মহেন্দ্ৰ কোঁৱৰ লালুং ঘৰ নং : 85 বয়স : 22 লিঙ্গ : মহিলা	DZN1619758 ফটো উপলব্ধ
E 454 নাম : বিবি কোঁৱৰ স্বামীৰ নাম: গংগা কোঁৱৰ ঘৰ নং : ৮৬ বয়স : 79 লিঙ্গ : মহিলা	DZN2808153 ফটো উপলব্ধ	455 নাম : ফনি কোঁৱৰ পিতাৰ নাম: খাটন কোঁৱৰ ঘৰ নং : ৮৬ বয়স : 79 লিঙ্গ : পুৰুষ	DZN2808084 ফটো উপলব্ধ	456 নাম : নিদৈ কোঁৱৰ স্বামীৰ নাম: ফনি কোঁৱৰ ঘৰ নং : ৮৬ বয়স : 72 লিঙ্গ : মহিলা	DZN2808119 ফটো উপলব্ধ
E 457 নাম : পৰমেশ্বৰ কোঁৱৰ পিতাৰ নাম: খাতুন কোঁৱৰ ঘৰ নং : ৮৬ বয়স : 67 লিঙ্গ : পুৰুষ	DZN2808095 ফটো উপলব্ধ	458 নাম : চন্দ্ৰ কান্ত কোঁৱৰ পিতাৰ নাম: গংগা কোঁৱৰ ঘৰ নং : ৮৬ বয়স : 62 লিঙ্গ : পুৰুষ	DZN2808164 ফটো উপলব্ধ	459 নাম : জয়মতী কোঁৱৰ পিতাৰ নাম: খাতুন কোঁৱৰ ঘৰ নং : ৮৬ বয়স : 57 লিঙ্গ : মহিলা	DZN2808108 ফটো উপলব্ধ
E 460 নাম : দময়ন্তী কোঁৱৰ পিতাৰ নাম: গংগা কোঁৱৰ ঘৰ নং : ৮৬ বয়স : 54 লিঙ্গ : মহিলা	DZN2808175 ফটো উপলব্ধ	461 নাম : ধৰনী কোঁৱৰ পিতাৰ নাম: গংগা কোঁৱৰ ঘৰ নং : ৮৬ বয়স : 52 লিঙ্গ : পুৰুষ	DZN2808186 ফটো উপলব্ধ	462 নাম : অন কোঁৱৰ স্বামীৰ নাম: চন্দ্ৰ কান্ত কোঁৱৰ ঘৰ নং : ৮৬ বয়স : 50 লিঙ্গ : মহিলা	DZN2808211 ফটো উপলব্ধ
463 নাম : শৈলেন কোঁৱৰ পিতাৰ নাম: গংগা কোঁৱৰ ঘৰ নং : ৮৬ বয়স : 49 লিঙ্গ : পুৰুষ	DZN2808197 ফটো উপলব্ধ	464 নাম : ববিতা কোঁৱৰ পিতাৰ নাম: ফনি কোঁৱৰ ঘৰ নং : ৮৬ বয়স : 44 লিঙ্গ : মহিলা	DZN2808131 ফটো উপলব্ধ	465 নাম : আৰতি পাটৰ কোঁৱৰ স্বামীৰ নাম: প্ৰমেশ্বৰ কোঁৱৰ ঘৰ নং : ৮৬ বয়স : 44 লিঙ্গ : মহিলা	DZN0395806 ফটো উপলব্ধ
466 নাম : জোনমনি কোঁৱৰ পিতাৰ নাম: ফনি কোঁৱৰ ঘৰ নং : ৮৬ বয়স : 44 লিঙ্গ : মহিলা	DZN2808120 ফটো উপলব্ধ	467 নাম : নিজৰা কোঁৱৰ পিতাৰ নাম: ফনি কোঁৱৰ ঘৰ নং : ৮৬ বয়স : 42 লিঙ্গ : মহিলা	DZN2808142 ফটো উপলব্ধ	468 নাম : ইন্দিৰা কোঁৱৰ পিতাৰ নাম: গংগা কোঁৱৰ ঘৰ নং : ৮৬ বয়স : 42 লিঙ্গ : মহিলা	DZN2808222 ফটো উপলব্ধ
469 নাম : নুমল কোঁৱৰ পিতাৰ নাম: গংগা কোঁৱৰ ঘৰ নং : ৮৬ বয়স : 40 লিঙ্গ : পুৰুষ	DZN2808200 ফটো উপলব্ধ	470 নাম : নিৰ গাৰো কোঁৱৰ স্বামীৰ নাম: নোমল কোঁৱৰ ঘৰ নং : ৮৬ বয়স : 35 লিঙ্গ : মহিলা	DZN0395947 ফটো উপলব্ধ	471 নাম : বৰষা কোঁৱৰ পিতাৰ নাম: ফনি কোঁৱৰ ঘৰ নং : ৮৬ বয়স : 34 লিঙ্গ : মহিলা	DZN2811361 ফটো উপলব্ধ
472 নাম : মীনাঙ্কী লালুং পিতাৰ নাম: চন্দ্ৰ লালুং ঘৰ নং : ৮৬ বয়স : 31 লিঙ্গ : মহিলা	DZN0396069 ফটো উপলব্ধ	473 নাম : মৃগাল লালুং পিতাৰ নাম: চন্দ্ৰ কান্ত লালুং ঘৰ নং : ৮৬ বয়স : 29 লিঙ্গ : পুৰুষ	DZN0611301 ফটো উপলব্ধ	E 474 নাম : বহাগী কোঁৱৰ স্বামীৰ নাম: গনেশ কোঁৱৰ ঘৰ নং : ৮৮ বয়স : 78 লিঙ্গ : মহিলা	DZN2808244 ফটো উপলব্ধ
475 নাম : প্ৰমিলা বৰদলৈ পিতাৰ নাম: বুলু বৰদলৈ ঘৰ নং : ৮৮ বয়স : 72 লিঙ্গ : মহিলা	DZN2808288 ফটো উপলব্ধ	476 নাম : অনন্ত কোঁৱৰ পিতাৰ নাম: গনেশ কোঁৱৰ ঘৰ নং : ৮৮ বয়স : 48 লিঙ্গ : পুৰুষ	DZN2808266 ফটো উপলব্ধ	477 নাম : ৰবা কোঁৱৰ স্বামীৰ নাম: অনন্ত কোঁৱৰ ঘৰ নং : ৮৮ বয়স : 45 লিঙ্গ : মহিলা	DZN2808277 ফটো উপলব্ধ
478 নাম : পলিন টেৰন পিতাৰ নাম: ৰাজেন টেৰন ঘৰ নং : ৮৮ বয়স : 44 লিঙ্গ : পুৰুষ	DZN2811429 ফটো উপলব্ধ	479 নাম : দীপক বৰদলৈ পিতাৰ নাম: ভুবন বৰদলৈ ঘৰ নং : ৮৮ বয়স : 44 লিঙ্গ : পুৰুষ	DZN2808313 ফটো উপলব্ধ	480 নাম : সংগীতা বৰদলৈ পিতাৰ নাম: ভুবন বৰদলৈ ঘৰ নং : ৮৮ বয়স : 40 লিঙ্গ : মহিলা	DZN2808324 ফটো উপলব্ধ



481 নাম : নিলিমা লালুং টেৰন পিতাৰ নাম: হাগোঁৰাম লালুং ঘৰ নং : ৮৮ বয়স : 39 লিঙ্গ : মহিলা	DZN2811430 ফটো উপলব্ধ	482 নাম : কাকুলি কোঁৱৰ স্বামীৰ নাম: পৰিতোষ বিশ্বাস ঘৰ নং : ৮৮ বয়স : 28 লিঙ্গ : মহিলা	DZN3779170 ফটো উপলব্ধ	483 নাম : অনপমা ফংগ্গো পিতাৰ নাম: বুদৈ ফংগ্গো ঘৰ নং : ৮৯ বয়স : 26 লিঙ্গ : মহিলা	DZN0860809 ফটো উপলব্ধ
484 নাম : বিমৈ কোৱাৰ পিতাৰ নাম: চৰন কোৱাৰ ঘৰ নং : ৯০ বয়স : 53 লিঙ্গ : মহিলা	DZN0611731 ফটো উপলব্ধ	485 নাম : পণ্ডিত কোঁৱৰ পিতাৰ নাম: চৰন কোঁৱৰ ঘৰ নং : ৯০ বয়স : 52 লিঙ্গ : পুৰুষ	DZN2808346 ফটো উপলব্ধ	486 নাম : গুনৈ কোঁৱৰ পিতাৰ নাম: চৰন কোঁৱৰ ঘৰ নং : ৯০ বয়স : 50 লিঙ্গ : মহিলা	DZN2808357 ফটো উপলব্ধ
E 487 নাম : সত্য কোঁৱৰ পিতাৰ নাম: চৰন কোঁৱৰ ঘৰ নং : ৯০ বয়স : 47 লিঙ্গ : পুৰুষ	DZN2808368 ফটো উপলব্ধ	488 নাম : তৰামাই দুলাই লালুং স্বামীৰ নাম: স্বৰ্গীয় সত্য লালুং কোঁৱৰ ঘৰ নং : ৯০ বয়স : 47 লিঙ্গ : মহিলা	DZN0403279 ফটো উপলব্ধ	489 নাম : উলপি টেৰণ লালুং স্বামীৰ নাম: পণ্ডিত কোঁৱৰ লালুং ঘৰ নং : ৯০ বয়স : 42 লিঙ্গ : মহিলা	DZN0403485 ফটো উপলব্ধ
490 নাম : ৰূপন কোঁৱৰ পিতাৰ নাম: দধি কোঁৱৰ ঘৰ নং : ৯১ বয়স : 82 লিঙ্গ : পুৰুষ	DZN2808379 ফটো উপলব্ধ	491 নাম : উষা কোঁৱৰ স্বামীৰ নাম: ৰূপন কোঁৱৰ ঘৰ নং : ৯১ বয়স : 67 লিঙ্গ : মহিলা	DZN2808380 ফটো উপলব্ধ	492 নাম : ৰমেন কোঁৱৰ পিতাৰ নাম: ৰূপন কোঁৱৰ ঘৰ নং : ৯১ বয়স : 41 লিঙ্গ : পুৰুষ	DZN2808391 ফটো উপলব্ধ
493 নাম : জ্যোতিকা ইংতি স্বামীৰ নাম: ৰমেন কোৱাৰ ঘৰ নং : ৯১ বয়স : 31 লিঙ্গ : মহিলা	DZN0610881 ফটো উপলব্ধ	494 নাম : পুহনী কোঁৱৰ স্বামীৰ নাম: উমা কোঁৱৰ ঘৰ নং : ৯২ বয়স : 72 লিঙ্গ : মহিলা	DZN2808415 ফটো উপলব্ধ	495 নাম : অনপ কোঁৱৰ পিতাৰ নাম: উমা কোঁৱৰ ঘৰ নং : ৯২ বয়স : 47 লিঙ্গ : মহিলা	DZN2808426 ফটো উপলব্ধ
496 নাম : অজয় কোঁৱৰ লালুং পিতাৰ নাম: স্বৰ্গীয় উমা কোঁৱৰ লালুং ঘৰ নং : ৯২ বয়স : 36 লিঙ্গ : পুৰুষ	DZN2808437 ফটো উপলব্ধ	497 নাম : মিন কোঁৱৰ স্বামীৰ নাম: অনুপ কোঁৱৰ ঘৰ নং : ৯২ বয়স : 35 লিঙ্গ : মহিলা	DZN2811167 ফটো উপলব্ধ	498 নাম : মিন লালুং স্বামীৰ নাম: অনুপ লালুং ঘৰ নং : ৯২ বয়স : 35 লিঙ্গ : মহিলা	DZN0610915 ফটো উপলব্ধ
499 নাম : বন্দিতা ইংতি স্বামীৰ নাম: অজয় কোঁৱৰ লালুং ঘৰ নং : 92 বয়স : 33 লিঙ্গ : মহিলা	INJ0152454 ফটো উপলব্ধ	500 নাম : জ্যোতিকা ইংতি লালুং স্বামীৰ নাম: ৰমেন কোঁৱৰ লালুং ঘৰ নং : ৯২ বয়স : 31 লিঙ্গ : মহিলা	DZN0407957 ফটো উপলব্ধ	501 নাম : লজ বৰদলৈ পিতাৰ নাম: খুটাই বৰদলৈ ঘৰ নং : ৯৩ বয়স : 87 লিঙ্গ : পুৰুষ	DZN2808459 ফটো উপলব্ধ
502 নাম : মনেশ্বৰ বৰদলৈ পিতাৰ নাম: লজ বৰদলৈ ঘৰ নং : ৯৩ বয়স : 56 লিঙ্গ : পুৰুষ	DZN2808460 ফটো উপলব্ধ	503 নাম : বিচিত্ৰা বৰদলৈ স্বামীৰ নাম: মনেশ্বৰ বৰদলৈ ঘৰ নং : ৯৩ বয়স : 52 লিঙ্গ : মহিলা	DZN2808471 ফটো উপলব্ধ	504 নাম : সংগীতা কাঠাৰ মাতৃৰ নাম: বিপিন কাঠাৰ ঘৰ নং : ৯৩ বয়স : 25 লিঙ্গ : মহিলা	DZN0860825 ফটো উপলব্ধ
505 নাম : পুষ্প বৰদলৈ পিতাৰ নাম: লজ বৰদলৈ ঘৰ নং : ৯৩ বয়স : 57 লিঙ্গ : পুৰুষ	DZN2808482 ফটো উপলব্ধ	506 নাম : মৰমী বৰদলৈ স্বামীৰ নাম: পুষ্প বৰদলৈ ঘৰ নং : ৯৩ বয়স : 49 লিঙ্গ : মহিলা	DZN2808493 ফটো উপলব্ধ	E 507 নাম : কৃষ্ণকান্ত কোঁৱৰ পিতাৰ নাম: লক্ষন কোঁৱৰ ঘৰ নং : ৯৪ বয়স : 64 লিঙ্গ : পুৰুষ	DZN2808506 ফটো উপলব্ধ
508 নাম : অকনমনি কোঁৱৰ স্বামীৰ নাম: কৃষ্ণকান্ত কোঁৱৰ ঘৰ নং : ৯৪ বয়স : 59 লিঙ্গ : মহিলা	DZN2808517 ফটো উপলব্ধ	509 নাম : মিলন কোঁৱৰ পিতাৰ নাম: কৃষ্ণ কান্ত কোঁৱৰ ঘৰ নং : ৯৪ বয়স : 37 লিঙ্গ : পুৰুষ	DZN2811292 ফটো উপলব্ধ	510 নাম : অজলী কোঁৱৰ পিতাৰ নাম: কৃষ্ণ কান্ত কোঁৱৰ ঘৰ নং : ৯৪ বয়স : 32 লিঙ্গ : মহিলা	DZN2811394 ফটো উপলব্ধ



511 নাম : গৌতম বৰদলৈ পিতাৰ নাম: মনেশ্বৰ বৰদলৈ ঘৰ নং : ৯৪ বয়স : 27 লিঙ্গ : পুৰুষ	DZN3776135 ফটো উপলব্ধ	512 নাম : বাহুল বৰদলৈ পিতাৰ নাম: মনেশ্বৰ বৰদলৈ ঘৰ নং : ৯৪ বয়স : 24 লিঙ্গ : পুৰুষ	DZN3775673 ফটো উপলব্ধ	513 নাম : দ্রৌপদী কোঁৱৰ বড়ো স্বামীৰ নাম: স্বৰ্গীয় মুকুন্দ কোঁৱৰ লালুং ঘৰ নং : ৯৫ বয়স : 77 লিঙ্গ : মহিলা	DZN2808528 ফটো উপলব্ধ
514 নাম : পঞ্চমী কোঁৱৰ স্বামীৰ নাম: প্ৰবিন কোঁৱৰ ঘৰ নং : 95 বয়স : 61 লিঙ্গ : মহিলা	DZN4249348 ফটো উপলব্ধ	515 নাম : প্ৰবীন কোঁৱৰ পিতাৰ নাম: মুকুন্দ কোঁৱৰ ঘৰ নং : ৯৫ বয়স : 57 লিঙ্গ : পুৰুষ	DZN2808539 ফটো উপলব্ধ	516 নাম : অভিনাছ কোঁৱৰ পিতাৰ নাম: কামেশ্বৰ কোঁৱৰ ঘৰ নং : ৯৫ বয়স : 39 লিঙ্গ : পুৰুষ	DZN2808551 ফটো উপলব্ধ
517 নাম : ডক্তৰ কোঁৱৰ লালুং মাতৃৰ নাম: দ্রৌপদী কোঁৱৰ বড়ো ঘৰ নং : 95 বয়স : 37 লিঙ্গ : পুৰুষ	DZN2810777 ফটো উপলব্ধ	518 নাম : নৱজ্যোতি কোঁৱৰ পিতাৰ নাম: কামেশ্বৰ কোঁৱৰ ঘৰ নং : ৯৫ বয়স : 36 লিঙ্গ : পুৰুষ	DZN2808562 ফটো উপলব্ধ	519 নাম : শ্ৰী গোবিন্দ কোঁৱৰ লালুং মাতৃৰ নাম: শ্ৰীমতী দ্রৌপদী কোঁৱৰ বড়ো ঘৰ নং : 95 বয়স : 36 লিঙ্গ : পুৰুষ	DZN2808573 ফটো উপলব্ধ
520 নাম : জ্যোতিকা বড়ো কোঁৱৰ স্বামীৰ নাম: নৱজ্যোতি কোঁৱৰ ঘৰ নং : ৯৫ বয়স : 31 লিঙ্গ : মহিলা	DZN3711384 ফটো উপলব্ধ	521 নাম : বৰ্ণা বাভা কোঁৱৰ স্বামীৰ নাম: অভিনাশ কোঁৱৰ ঘৰ নং : ৯৫ বয়স : 31 লিঙ্গ : মহিলা	DZN3711395 ফটো উপলব্ধ	522 নাম : নমিতা দৈমাৰী স্বামীৰ নাম: ডক্তৰ কোঁৱৰ লালুং ঘৰ নং : 95 বয়স : 27 লিঙ্গ : মহিলা	DZN4330619 ফটো উপলব্ধ
523 নাম : কামেশ্বৰ কোঁৱৰ পিতাৰ নাম: মুকুন্দ কোঁৱৰ ঘৰ নং : ৯৫ক বয়স : 59 লিঙ্গ : পুৰুষ	DZN2808595 ফটো উপলব্ধ	524 নাম : যুগমায়া কোঁৱৰ স্বামীৰ নাম: কামেশ্বৰ কোঁৱৰ ঘৰ নং : ৯৫ক বয়স : 57 লিঙ্গ : মহিলা	DZN2808608 ফটো উপলব্ধ	525 নাম : কৰ্ন কোঁৱৰ পিতাৰ নাম: কষ্ট কোঁৱৰ ঘৰ নং : ৯৬ বয়স : 69 লিঙ্গ : পুৰুষ	DZN2808619 ফটো উপলব্ধ
526 নাম : মনসা কোঁৱৰ স্বামীৰ নাম: কৰ্ন কোঁৱৰ ঘৰ নং : ৯৬ বয়স : 59 লিঙ্গ : মহিলা	DZN2808620 ফটো উপলব্ধ	527 নাম : পদ্মীনি কোঁৱৰ স্বামীৰ নাম: কৰ্ণ কোঁৱৰ ঘৰ নং : ৯৬ বয়স : 30 লিঙ্গ : মহিলা	DZN2811054 ফটো উপলব্ধ	528 নাম : বিদ্যুত কোঁৱৰ পিতাৰ নাম: কৰ্ণ কোঁৱৰ ঘৰ নং : 96 বয়স : 24 লিঙ্গ : পুৰুষ	DZN4210316 ফটো উপলব্ধ
E 529 নাম : মিৰি কোঁৱৰ স্বামীৰ নাম: কষ্ট কোঁৱৰ ঘৰ নং : ৯৭ বয়স : 79 লিঙ্গ : মহিলা	DZN2808642 ফটো উপলব্ধ	E 530 নাম : অক্ষৰ কোঁৱৰ পিতাৰ নাম: কষ্ট কোঁৱৰ ঘৰ নং : ৯৭ বয়স : 57 লিঙ্গ : পুৰুষ	DZN2808653 ফটো উপলব্ধ	531 নাম : বমিলা কোঁৱৰ স্বামীৰ নাম: অক্ষৰ কোঁৱৰ ঘৰ নং : ৯৭ বয়স : 47 লিঙ্গ : মহিলা	DZN2808664 ফটো উপলব্ধ
532 নাম : কালিৰাম কোঁৱৰ পিতাৰ নাম: কষ্ট কোঁৱৰ ঘৰ নং : ৯৭ক বয়স : 57 লিঙ্গ : পুৰুষ	DZN2808686 ফটো উপলব্ধ	533 নাম : চম্পা কোঁৱৰ স্বামীৰ নাম: নকেশ্বৰ কোঁৱৰ ঘৰ নং : ৯৮ বয়স : 69 লিঙ্গ : মহিলা	DZN2808700 ফটো উপলব্ধ	534 নাম : সঞ্জীৱ কোঁৱৰ পিতাৰ নাম: নকেশ্বৰ কোঁৱৰ ঘৰ নং : ৯৮ বয়স : 41 লিঙ্গ : পুৰুষ	DZN2808711 ফটো উপলব্ধ
E 535 নাম : সুনিতা কোঁৱৰ পিতাৰ নাম: নকেশ্বৰ কোঁৱৰ ঘৰ নং : 98 বয়স : 39 লিঙ্গ : মহিলা	DZN4294369 ফটো উপলব্ধ	536 নাম : সত্যা কোঁৱৰ স্বামীৰ নাম: মন্দ কোঁৱৰ ঘৰ নং : ৯৯ বয়স : 69 লিঙ্গ : মহিলা	DZN2808744 ফটো উপলব্ধ	537 নাম : ৰঞ্জিত কোঁৱৰ পিতাৰ নাম: মুণ্ড কোঁৱৰ ঘৰ নং : ৯৯ বয়স : 40 লিঙ্গ : পুৰুষ	DZN2808755 ফটো উপলব্ধ
538 নাম : বিশ্বজিত কোঁৱৰ মাতৃৰ নাম: সত্যা কোঁৱৰ ঘৰ নং : ৯৯ বয়স : 39 লিঙ্গ : পুৰুষ	DZN2808733 ফটো উপলব্ধ	539 নাম : চপ্পা ইংতি স্বামীৰ নাম: ৰাজু ৰাহাং ঘৰ নং : 99 বয়স : 36 লিঙ্গ : মহিলা	DZN1611938 ফটো উপলব্ধ	540 নাম : অনিতা কোঁৱৰ মাতৃৰ নাম: সত্যা কোঁৱৰ ঘৰ নং : ৯৯ বয়স : 34 লিঙ্গ : মহিলা	DZN2808766 ফটো উপলব্ধ



541 নাম : ধনেশ্বৰী কোঁৱৰ স্বামীৰ নাম: পিতাম্বৰ কোঁৱৰ ঘৰ নং : ১০০ বয়স : 79 লিঙ্গ : মহিলা	DZN2808777 ফটো উপলব্ধ	542 নাম : জীতেন মিকিৰ পিতাৰ নাম: বুপসিং মিকিৰ ঘৰ নং : ১০০ বয়স : 59 লিঙ্গ : পুৰুষ	DZN4131975 ফটো উপলব্ধ	E 543 নাম : নিৰ্মলা কোঁৱৰ স্বামীৰ নাম: বাৰ্জেন কোঁৱৰ ঘৰ নং : ১০০ বয়স : 56 লিঙ্গ : মহিলা	DZN2808799 ফটো উপলব্ধ
544 নাম : সন্ত কোঁৱৰ পিতাৰ নাম: পিতাম্বৰ কোঁৱৰ ঘৰ নং : ১০০ বয়স : 48 লিঙ্গ : পুৰুষ	DZN0469106 ফটো উপলব্ধ	545 নাম : বাম কোঁৱৰ পিতাৰ নাম: পিতাম্বৰ কোঁৱৰ ঘৰ নং : ১০০ বয়স : 47 লিঙ্গ : পুৰুষ	DZN2808813 ফটো উপলব্ধ	546 নাম : লাকি দে দাস স্বামীৰ নাম: শংকৰ দাস ঘৰ নং : ১০০ বয়স : 35 লিঙ্গ : মহিলা	DZN4131934 ফটো উপলব্ধ
547 নাম : পুতুল কোঁৱৰ পিতাৰ নাম: পৰশু কোঁৱৰ ঘৰ নং : ১০০ বয়স : 34 লিঙ্গ : পুৰুষ	DZN2811372 ফটো উপলব্ধ	548 নাম : ৰূপো কোঁৱৰ পিতাৰ নাম: সন্ত কোঁৱৰ ঘৰ নং : ১০০ বয়স : 34 লিঙ্গ : মহিলা	DZN0469239 ফটো উপলব্ধ	549 নাম : বাৰ্জেশ্বৰ কোঁৱৰ পিতাৰ নাম: বাৰ্জেন কোঁৱৰ ঘৰ নং : ১০০ বয়স : 32 লিঙ্গ : পুৰুষ	DZN2811021 ফটো উপলব্ধ
550 নাম : অমৃত কোঁৱৰ লালাং মাতৃৰ নাম: লালিতা কোঁৱৰ ঘৰ নং : 100 বয়স : 29 লিঙ্গ : পুৰুষ	INJ0093625 ফটো উপলব্ধ	E 551 নাম : প্ৰিয়ান্বিতা কোঁৱৰ পিতাৰ নাম: বাৰ্জেন কোঁৱৰ ঘৰ নং : ১০০ বয়স : 28 লিঙ্গ : মহিলা	DZN0011486 ফটো উপলব্ধ	552 নাম : জৰি কোঁৱৰ স্বামীৰ নাম: বাৰ্জেশ্বৰ কোঁৱৰ ঘৰ নং : 100 বয়স : 26 লিঙ্গ : মহিলা	INJ0108597 ফটো উপলব্ধ
553 নাম : অনপ কোঁৱৰ পিতাৰ নাম: পৰশু কোঁৱৰ ঘৰ নং : 100 বয়স : 24 লিঙ্গ : পুৰুষ	DZN1380815 ফটো উপলব্ধ	554 নাম : কৌশল্যা কোঁৱৰ পিতাৰ নাম: উত্তম কোঁৱৰ ঘৰ নং : ১০০ বয়স : 23 লিঙ্গ : মহিলা	DZN4131926 ফটো উপলব্ধ	555 নাম : ৰূপা বড়ো স্বামীৰ নাম: অমৃত কোঁৱৰ লালাং ঘৰ নং : 100 বয়স : 20 লিঙ্গ : মহিলা	INJ0100404 ফটো উপলব্ধ
556 নাম : বাহুল কোঁৱৰ পিতাৰ নাম: সন্ত কোঁৱৰ ঘৰ নং : 100 বয়স : 20 লিঙ্গ : পুৰুষ	INJ0135707 ফটো উপলব্ধ	557 নাম : ললিতা কোঁৱৰ স্বামীৰ নাম: পৰশু কোঁৱৰ ঘৰ নং : ১০০ক বয়স : 54 লিঙ্গ : মহিলা	DZN2808846 ফটো উপলব্ধ	E 558 নাম : গোলোক বৰদলৈ পিতাৰ নাম: খটাসুৰ বৰদলৈ ঘৰ নং : ১০১ বয়স : 79 লিঙ্গ : পুৰুষ	DZN2808857 ফটো উপলব্ধ
559 নাম : সুৰচি বৰদলৈ স্বামীৰ নাম: গোলোক বৰদলৈ ঘৰ নং : ১০১ বয়স : 69 লিঙ্গ : মহিলা	DZN2808868 ফটো উপলব্ধ	560 নাম : মালা বৰদলৈ পিতাৰ নাম: গোলোক বৰদলৈ ঘৰ নং : ১০১ বয়স : 52 লিঙ্গ : মহিলা	DZN2808879 ফটো উপলব্ধ	561 নাম : পদ্ম মিকিৰ স্বামীৰ নাম: জীতেন মিকিৰ ঘৰ নং : ১০১ বয়স : 48 লিঙ্গ : মহিলা	DZN4131983 ফটো উপলব্ধ
562 নাম : দ্বিজেন বৰদলৈ পিতাৰ নাম: গোলোক বৰদলৈ ঘৰ নং : ১০১ বয়স : 45 লিঙ্গ : পুৰুষ	DZN2808880 ফটো উপলব্ধ	563 নাম : বুদ্ধেশ্বৰ বৰদলৈ পিতাৰ নাম: গোলোক বৰদলৈ ঘৰ নং : ১০১ বয়স : 44 লিঙ্গ : পুৰুষ	DZN2808891 ফটো উপলব্ধ	564 নাম : মিট বৰদলৈ স্বামীৰ নাম: ব্ৰজেন বৰদলৈ ঘৰ নং : ১০১ বয়স : 44 লিঙ্গ : মহিলা	DZN2808915 ফটো উপলব্ধ
565 নাম : ৰশ্মী পাটৰ দলৈ স্বামীৰ নাম: গুণা বৰদলৈ ঘৰ নং : ১০১ বয়স : 43 লিঙ্গ : মহিলা	DZN0611715 ফটো উপলব্ধ	566 নাম : বিপুল বৰদলৈ পিতাৰ নাম: গোলক বৰদলৈ ঘৰ নং : ১০১ বয়স : 40 লিঙ্গ : পুৰুষ	DZN2808904 ফটো উপলব্ধ	E 567 নাম : গুণা বৰদলৈ পিতাৰ নাম: গোলক বৰদলৈ ঘৰ নং : ১০১ বয়স : 39 লিঙ্গ : পুৰুষ	DZN2811009 ফটো উপলব্ধ
568 নাম : তৰালি দলৈ স্বামীৰ নাম: বুদ্ধেশ্বৰ বৰদলৈ ঘৰ নং : 101 বয়স : 33 লিঙ্গ : মহিলা	DZN1714898 ফটো উপলব্ধ	569 নাম : বৈজয়ন্তী দেউৰী দলৈ স্বামীৰ নাম: দ্বিজেন বৰদলৈ ঘৰ নং : ১০১ বয়স : 32 লিঙ্গ : মহিলা	DZN0610865 ফটো উপলব্ধ	570 নাম : ৰূপশ্ৰী বৰদলৈ পিতাৰ নাম: ব্ৰজেন বৰদলৈ ঘৰ নং : ১০১ বয়স : 27 লিঙ্গ : মহিলা	DZN0611285 ফটো উপলব্ধ



<p>E 571 DZN2808926</p> <p>নাম : অনিল বৰদলৈ পিতাৰ নাম: গুৰুধৰ বৰদলৈ ঘৰ নং : ১০২ বয়স : 64 লিঙ্গ : পুৰুষ</p> <p>ফটো উপলব্ধ</p>	<p>572 DZN2808937</p> <p>নাম : প্ৰভেশ্বৰী বৰদলৈ স্বামীৰ নাম: অনিল বৰদলৈ ঘৰ নং : ১০২ বয়স : 54 লিঙ্গ : মহিলা</p> <p>ফটো উপলব্ধ</p>	<p>573 DZN2811190</p> <p>নাম : উৎপল বৰদলৈ অন্যান্য: অনিল বৰদলৈ ঘৰ নং : ১০২ বয়স : 37 লিঙ্গ : পুৰুষ</p> <p>ফটো উপলব্ধ</p>
<p>574 DZN2810971</p> <p>নাম : নয়ন মনি ডেকা বৰদলৈ স্বামীৰ নাম: ধ্ৰুৱ বৰদলৈ ঘৰ নং : ১০২ বয়স : 34 লিঙ্গ : মহিলা</p> <p>ফটো উপলব্ধ</p>	<p>575 DZN0610972</p> <p>নাম : ভবানী বৰদলৈ পিতাৰ নাম: অনিল বৰদলৈ ঘৰ নং : ১০২ বয়স : 30 লিঙ্গ : মহিলা</p> <p>ফটো উপলব্ধ</p>	<p>576 DZN0610840</p> <p>নাম : অনপম বৰদলৈ পিতাৰ নাম: অনি ল বৰদলৈ ঘৰ নং : ১০২ বয়স : 28 লিঙ্গ : পুৰুষ</p> <p>ফটো উপলব্ধ</p>
<p>577 DZN3777109</p> <p>নাম : বিশ্বজিৎ বৰদলৈ পিতাৰ নাম: সুনীল বৰদলৈ ঘৰ নং : ১০২ বয়স : 26 লিঙ্গ : পুৰুষ</p> <p>ফটো উপলব্ধ</p>	<p>578 DZN4302105</p> <p>নাম : ৰুমি বৰদলৈ পিতাৰ নাম: সুনীল বৰদলৈ ঘৰ নং : 102 বয়স : 21 লিঙ্গ : মহিলা</p> <p>ফটো উপলব্ধ</p>	<p>E 579 DZN2808960</p> <p>নাম : সুনিল বৰদলৈ পিতাৰ নাম: গুৰুধৰ বৰদলৈ ঘৰ নং : ১০২ বয়স : 53 লিঙ্গ : পুৰুষ</p> <p>ফটো উপলব্ধ</p>
<p>580 DZN2808971</p> <p>নাম : ৰুহুনি বৰদলৈ স্বামীৰ নাম: সুনিল বৰদলৈ ঘৰ নং : ১০২ বয়স : 47 লিঙ্গ : মহিলা</p> <p>ফটো উপলব্ধ</p>	<p>E 581 DZN2809010</p> <p>নাম : দিন বৰদলৈ পিতাৰ নাম: আনন্দ বৰদলৈ ঘৰ নং : ১০৩ বয়স : 57 লিঙ্গ : পুৰুষ</p> <p>ফটো উপলব্ধ</p>	<p>E 582 DZN2809021</p> <p>নাম : পাৰ্বতী বৰদলৈ স্বামীৰ নাম: দিন বৰদলৈ ঘৰ নং : ১০৩ বয়স : 52 লিঙ্গ : মহিলা</p> <p>ফটো উপলব্ধ</p>
<p>583 DZN2811247</p> <p>নাম : ৰঞ্জন তুমুং পিতাৰ নাম: ৰমেশ তুমুং ডেকা ঘৰ নং : ১০৩ বয়স : 34 লিঙ্গ : পুৰুষ</p> <p>ফটো উপলব্ধ</p>	<p>584 DZN1709211</p> <p>নাম : উতপল ইংতি পিতাৰ নাম: অনন্ত ইংতি অনন্ত ইংতি ঘৰ নং : 103 বয়স : 29 লিঙ্গ : পুৰুষ</p> <p>ফটো উপলব্ধ</p>	<p>585 DZN1707165</p> <p>নাম : বিজয় ইংতি পিতাৰ নাম: অনন্ত ইংগী কাঞ্চন ইংগী ঘৰ নং : 103 বয়স : 25 লিঙ্গ : পুৰুষ</p> <p>ফটো উপলব্ধ</p>
<p>586 DZN0966804</p> <p>নাম : সঞ্জিতা বোৰ্ডোলোই স্বামীৰ নাম: পবিত্ৰ তুমুঙ ঘৰ নং : ১০৩A বয়স : 38 লিঙ্গ : মহিলা</p> <p>ফটো উপলব্ধ</p>	<p>E 587 DZN2809032</p> <p>নাম : ৰমেশ ডেকা পিতাৰ নাম: কমল ডেকা ঘৰ নং : ১০৩ক বয়স : 72 লিঙ্গ : পুৰুষ</p> <p>ফটো উপলব্ধ</p>	<p>588 DZN2809043</p> <p>নাম : মহিলা ডেকা স্বামীৰ নাম: ৰমেশ ডেকা ঘৰ নং : ১০৩ক বয়স : 67 লিঙ্গ : মহিলা</p> <p>ফটো উপলব্ধ</p>
<p>589 DZN2809054</p> <p>নাম : পবিত্ৰ তুমুং পিতাৰ নাম: ৰমেশ তুমুং ঘৰ নং : ১০৩ক বয়স : 42 লিঙ্গ : পুৰুষ</p> <p>ফটো উপলব্ধ</p>	<p>590 DZN2809065</p> <p>নাম : ৰমেশ কোঁৱৰ পিতাৰ নাম: মহাবীৰ কোঁৱৰ ঘৰ নং : ১০৪ বয়স : 82 লিঙ্গ : পুৰুষ</p> <p>ফটো উপলব্ধ</p>	<p>S 591 DZN2809098</p> <p>নাম : অনিমা কোঁৱৰ স্বামীৰ নাম: বীৰসিং কোঁৱৰ ঘৰ নং : ১০৪ বয়স : 54 লিঙ্গ : মহিলা</p> <p>ফটো উপলব্ধ</p>
<p>592 DZN2809101</p> <p>নাম : ৰবীন কোঁৱৰ পিতাৰ নাম: ৰমেশ কোঁৱৰ ঘৰ নং : ১০৪ বয়স : 54 লিঙ্গ : পুৰুষ</p> <p>ফটো উপলব্ধ</p>	<p>593 DZN2809112</p> <p>নাম : ৰূপজ্যোতি কোঁৱৰ পিতাৰ নাম: ৰমেশ কোঁৱৰ ঘৰ নং : ১০৪ বয়স : 49 লিঙ্গ : পুৰুষ</p> <p>ফটো উপলব্ধ</p>	<p>594 DZN0610873</p> <p>নাম : পদ্মা কোঁৱৰ স্বামীৰ নাম: ৰবীন কোঁৱৰ ঘৰ নং : ১০৪ বয়স : 47 লিঙ্গ : মহিলা</p> <p>ফটো উপলব্ধ</p>
<p>595 DZN2809134</p> <p>নাম : মিলিক কোঁৱৰ পিতাৰ নাম: ৰবি কোঁৱৰ ঘৰ নং : ১০৫ বয়স : 77 লিঙ্গ : পুৰুষ</p> <p>ফটো উপলব্ধ</p>	<p>596 DZN2809145</p> <p>নাম : ভগৈ কোঁৱৰ স্বামীৰ নাম: মিলিক কোঁৱৰ ঘৰ নং : ১০৫ বয়স : 69 লিঙ্গ : মহিলা</p> <p>ফটো উপলব্ধ</p>	<p>597 DZN2809156</p> <p>নাম : অজিত কোঁৱৰ পিতাৰ নাম: মিলিক কোঁৱৰ ঘৰ নং : ১০৫ বয়স : 51 লিঙ্গ : পুৰুষ</p> <p>ফটো উপলব্ধ</p>
<p>598 DZN2809167</p> <p>নাম : ধীৰেন কোঁৱৰ পিতাৰ নাম: মিলিক কোঁৱৰ ঘৰ নং : ১০৫ বয়স : 47 লিঙ্গ : পুৰুষ</p> <p>ফটো উপলব্ধ</p>	<p>599 DZN2809178</p> <p>নাম : জোনালী কোঁৱৰ স্বামীৰ নাম: অজিত কোঁৱৰ ঘৰ নং : ১০৫ বয়স : 44 লিঙ্গ : মহিলা</p> <p>ফটো উপলব্ধ</p>	<p>600 DZN0611434</p> <p>নাম : বিজয় কোঁৱৰ পিতাৰ নাম: মিলিক কোঁৱৰ ঘৰ নং : ১০৫ বয়স : 40 লিঙ্গ : পুৰুষ</p> <p>ফটো উপলব্ধ</p>



601 নাম : পপী ত্ৰাতি স্বামীৰ নাম: বিজয় কোৱাৰ ঘৰ নং : 105 বয়স : 34 লিঙ্গ : মহিলা	DZN0611723 ফটো উপলব্ধ	602 নাম : অলক কোঁৱৰ লালাং পিতাৰ নাম: আজিত কোঁৱৰ ঘৰ নং : 105 বয়স : 23 লিঙ্গ : পুৰুষ	INJ0115147 ফটো উপলব্ধ	603 নাম : অলক কোঁৱৰ পিতাৰ নাম: আজিত কোঁৱৰ ঘৰ নং : 105 বয়স : 23 লিঙ্গ : পুৰুষ	INJ0116335 ফটো উপলব্ধ
604 নাম : ভগেশ্বৰী কোঁৱৰ স্বামীৰ নাম: শুখনা কোঁৱৰ ঘৰ নং : 106 বয়স : 69 লিঙ্গ : মহিলা	DZN2809190 ফটো উপলব্ধ	605 নাম : ৰমেন কোঁৱৰ পিতাৰ নাম: শুখনা কোঁৱৰ ঘৰ নং : 106 বয়স : 47 লিঙ্গ : পুৰুষ	DZN2809203 ফটো উপলব্ধ	606 নাম : লক্ষীমা টুং স্বামীৰ নাম: ৰমেন কোৱাৰ ঘৰ নং : 106 বয়স : 38 লিঙ্গ : মহিলা	DZN0610931 ফটো উপলব্ধ
607 নাম : প্ৰতাপ বৰদলৈ পিতাৰ নাম: উৰুকা বৰদলৈ ঘৰ নং : 109 বয়স : 67 লিঙ্গ : পুৰুষ	DZN2809236 ফটো উপলব্ধ	608 নাম : দশমী বৰদলৈ স্বামীৰ নাম: প্ৰতাপ বৰদলৈ ঘৰ নং : 109 বয়স : 60 লিঙ্গ : মহিলা	DZN2809247 ফটো উপলব্ধ	609 নাম : তৰামনি দলৈ পিতাৰ নাম: পবিন দলৈ ঘৰ নং : 109 বয়স : 47 লিঙ্গ : মহিলা	DZN0611772 ফটো উপলব্ধ
610 নাম : অজিত বৰদলৈ পিতাৰ নাম: প্ৰতাপ বৰদলৈ ঘৰ নং : 109 বয়স : 42 লিঙ্গ : পুৰুষ	DZN2809258 ফটো উপলব্ধ	611 নাম : অমলা ৰূপে বৰদলৈ স্বামীৰ নাম: অজিত বৰদলৈ ঘৰ নং : 109 বয়স : 40 লিঙ্গ : মহিলা	DZN2810993 ফটো উপলব্ধ	612 নাম : মিনা পাটৰ স্বামীৰ নাম: মিতুন বৰদলৈ ঘৰ নং : 109 বয়স : 30 লিঙ্গ : মহিলা	DZN0610923 ফটো উপলব্ধ
613 নাম : বিনোদ বৰদলৈ পিতাৰ নাম: উৰুকা বৰদলৈ ঘৰ নং : 108 বয়স : 64 লিঙ্গ : পুৰুষ	DZN2809281 ফটো উপলব্ধ	614 নাম : ৰুকন বৰদলৈ স্বামীৰ নাম: বিনোদ বৰদলৈ ঘৰ নং : 108 বয়স : 50 লিঙ্গ : মহিলা	DZN2809270 ফটো উপলব্ধ	615 নাম : বৰিতা বৰদলৈ পিতাৰ নাম: বিনোদ বৰদলৈ ঘৰ নং : 108 বয়স : 35 লিঙ্গ : মহিলা	DZN2810813 ফটো উপলব্ধ
616 নাম : আনন্দ ডেকা পিতাৰ নাম: বলোৰাম ডেকা ঘৰ নং : 108 বয়স : 77 লিঙ্গ : পুৰুষ	DZN2809292 ফটো উপলব্ধ	617 নাম : বিমল ডেকা পিতাৰ নাম: আনন্দ ডেকা ঘৰ নং : 108 বয়স : 47 লিঙ্গ : পুৰুষ	DZN2809316 ফটো উপলব্ধ	618 নাম : কুশল ডেকা পিতাৰ নাম: আনন্দ ডেকা ঘৰ নং : 108 বয়স : 45 লিঙ্গ : পুৰুষ	DZN2809327 ফটো উপলব্ধ
619 নাম : ৰীতা ডেকা স্বামীৰ নাম: কুশল ডেকা ঘৰ নং : 108 বয়স : 42 লিঙ্গ : মহিলা	DZN2809338 ফটো উপলব্ধ	620 নাম : শ্ৰেণী দাস স্বামীৰ নাম: বিমল ডেকা ঘৰ নং : 108 বয়স : 40 লিঙ্গ : মহিলা	DZN3643707 ফটো উপলব্ধ	621 নাম : মনি ৰায় ডেকা স্বামীৰ নাম: বিমল ডেকা ঘৰ নং : 108 বয়স : 34 লিঙ্গ : মহিলা	DZN2810960 ফটো উপলব্ধ
622 নাম : প্ৰতিমা ডেকা স্বামীৰ নাম: জগদীশ ডেকা ঘৰ নং : 110 বয়স : 60 লিঙ্গ : মহিলা	DZN2809350 ফটো উপলব্ধ	623 নাম : চন্দন ডেকা পিতাৰ নাম: জগদীশ ডেকা ঘৰ নং : 110 বয়স : 41 লিঙ্গ : পুৰুষ	DZN2809361 ফটো উপলব্ধ	624 নাম : সোনমণি ডেকা স্বামীৰ নাম: চন্দন ডেকা ঘৰ নং : 110 বয়স : 40 লিঙ্গ : মহিলা	DZN0860726 ফটো উপলব্ধ
625 নাম : অঞ্জন ডেকা পিতাৰ নাম: জগদীশ ডেকা ঘৰ নং : 110 বয়স : 39 লিঙ্গ : পুৰুষ	DZN2809372 ফটো উপলব্ধ	E 626 নাম : আইমলা বৰুৱা স্বামীৰ নাম: খগেন বৰুৱা ঘৰ নং : 111 বয়স : 87 লিঙ্গ : মহিলা	DZN2809429 ফটো উপলব্ধ	627 নাম : সোমেশ্বৰ বৰুৱা পিতাৰ নাম: খগেন বৰুৱা ঘৰ নং : 111 বয়স : 72 লিঙ্গ : পুৰুষ	DZN2809383 ফটো উপলব্ধ
628 নাম : বিজয়া মেধি বৰুৱা স্বামীৰ নাম: সোমেশ্বৰ বৰুৱা ঘৰ নং : 111 বয়স : 57 লিঙ্গ : মহিলা	DZN2809394 ফটো উপলব্ধ	629 নাম : নিৰ বৰুৱা পিতাৰ নাম: খগেন বৰুৱা ঘৰ নং : 111 বয়স : 54 লিঙ্গ : মহিলা	DZN2809407 ফটো উপলব্ধ	630 নাম : সনাতন বৰুৱা অন্যান্য: সোমেশ্বৰ বৰুৱা ঘৰ নং : 111 বয়স : 36 লিঙ্গ : পুৰুষ	DZN2811156 ফটো উপলব্ধ



631 নাম : বুপালী বৰুৱা পিতাৰ নাম: সোমেশ্বৰ বৰুৱা ঘৰ নং : ১১১ বয়স : 33 লিঙ্গ : মহিলা	DZN2811134 ফটো উপলব্ধ	632 নাম : হিৰামণি বড়ো বৰুৱা স্বামীৰ নাম: সনাতন বৰুৱা ঘৰ নং : ১১১ বয়স : 33 লিঙ্গ : মহিলা	DZN0032326 ফটো উপলব্ধ	633 নাম : কণকণ বৰুৱা পিতাৰ নাম: সোমেশ্বৰ কোঁৱৰ ঘৰ নং : ১১১ বয়স : 29 লিঙ্গ : পুৰুষ	DZN0032748 ফটো উপলব্ধ
E 634 নাম : কঙ্কণ বৰুৱা পিতাৰ নাম: সোমেশ্বৰ বৰুৱা ঘৰ নং : ১১২ বয়স : 28 লিঙ্গ : পুৰুষ	DZN0942888 ফটো উপলব্ধ	E 635 নাম : বানেশ্বৰ ডেকা পিতাৰ নাম: বংশৰ ডেকা ঘৰ নং : ১১২ বয়স : 92 লিঙ্গ : পুৰুষ	DZN2809441 ফটো উপলব্ধ	636 নাম : উত্তৰা ডেকা স্বামীৰ নাম: বানেশ্বৰ ডেকা ঘৰ নং : ১১২ বয়স : 82 লিঙ্গ : মহিলা	DZN2809452 ফটো উপলব্ধ
637 নাম : পদোশ্বৰ ডেকা পিতাৰ নাম: বানেশ্বৰ ডেকা ঘৰ নং : ১১২ বয়স : 60 লিঙ্গ : পুৰুষ	DZN2809463 ফটো উপলব্ধ	638 নাম : শ্ৰৱলা ডেকা স্বামীৰ নাম: পদোশ্বৰ ডেকা ঘৰ নং : ১১২ বয়স : 56 লিঙ্গ : মহিলা	DZN2809474 ফটো উপলব্ধ	639 নাম : মিন্টু ডেকা পিতাৰ নাম: পৰমেশ্বৰ ডেকা ঘৰ নং : ১১২ বয়স : 27 লিঙ্গ : পুৰুষ	DZN0480756 ফটো উপলব্ধ
640 নাম : সিতা ডেকা পিতাৰ নাম: পদোশ্বৰ ডেকা ঘৰ নং : 112 বয়স : 24 লিঙ্গ : মহিলা	DZN3803608 ফটো উপলব্ধ	E 641 নাম : তাহিৰাম ডেকা পিতাৰ নাম: গন্থিৰ ডেকা ঘৰ নং : ১১৩ বয়স : 79 লিঙ্গ : পুৰুষ	DZN2809485 ফটো উপলব্ধ	642 নাম : মোহিনী ডেকা স্বামীৰ নাম: তাহিৰাম ডেকা ঘৰ নং : ১১৩ বয়স : 72 লিঙ্গ : মহিলা	DZN2809496 ফটো উপলব্ধ
643 নাম : ৰাম ডেকা পিতাৰ নাম: তাহি ৰাম ডেকা ঘৰ নং : ১১৩ বয়স : 59 লিঙ্গ : পুৰুষ	DZN2809509 ফটো উপলব্ধ	E 644 নাম : অংগদ ডেকা পিতাৰ নাম: তাহিৰাম ডেকা ঘৰ নং : ১১৩ বয়স : 57 লিঙ্গ : পুৰুষ	DZN2809510 ফটো উপলব্ধ	645 নাম : শৰত ডেকা পিতাৰ নাম: তাহিৰাম ডেকা ঘৰ নং : ১১৩ বয়স : 55 লিঙ্গ : পুৰুষ	DZN2809521 ফটো উপলব্ধ
646 নাম : জবা ডেকা পিতাৰ নাম: তাহিৰাম ডেকা ঘৰ নং : ১১৩ বয়স : 53 লিঙ্গ : মহিলা	DZN2809532 ফটো উপলব্ধ	647 নাম : লতিকা হাজৰিকা ডেকা স্বামীৰ নাম: ৰাম ডেকা ঘৰ নং : ১১৩ বয়স : 52 লিঙ্গ : মহিলা	DZN2809543 ফটো উপলব্ধ	648 নাম : নিলিমা ফাংচু স্বামীৰ নাম: অজিত চন্দ্ৰ কাঠাৰ ঘৰ নং : 113 বয়স : 50 লিঙ্গ : মহিলা	DZN2737851 ফটো উপলব্ধ
649 নাম : তৰালি ডেকা স্বামীৰ নাম: অংগদ ডেকা ঘৰ নং : ১১৩ বয়স : 40 লিঙ্গ : মহিলা	DZN2809554 ফটো উপলব্ধ	650 নাম : ডিম্বেশ্বৰ বৰুৱা পিতাৰ নাম: খগেন বৰুৱা ঘৰ নং : ১১৪ বয়স : 69 লিঙ্গ : পুৰুষ	DZN2809565 ফটো উপলব্ধ	651 নাম : হেমেশ্বৰী বৰুৱা স্বামীৰ নাম: ডিম্বেশ্বৰ বৰুৱা ঘৰ নং : ১১৪ বয়স : 67 লিঙ্গ : মহিলা	DZN2809576 ফটো উপলব্ধ
652 নাম : সুৰজিত বৰুৱা পিতাৰ নাম: ডিম্বেশ্বৰ বৰুৱা ঘৰ নং : ১১৪ বয়স : 40 লিঙ্গ : পুৰুষ	DZN2809587 ফটো উপলব্ধ	653 নাম : শিক্ষা বৰুৱা পিতাৰ নাম: ডিম্বেশ্বৰ বৰুৱা ঘৰ নং : ১১৪ বয়স : 37 লিঙ্গ : মহিলা	DZN2811258 ফটো উপলব্ধ	654 নাম : সৱিতা বৰুৱা পিতাৰ নাম: ডিম্বেশ্বৰ বৰুৱা ঘৰ নং : ১১৪ বয়স : 34 লিঙ্গ : মহিলা	DZN2811123 ফটো উপলব্ধ
655 নাম : ৰেবতী ডেকা স্বামীৰ নাম: কিৰণ ডেকা ঘৰ নং : ১১৫ বয়স : 59 লিঙ্গ : মহিলা	DZN2809601 ফটো উপলব্ধ	656 নাম : দীপক ডেকা পিতাৰ নাম: কিৰণ ডেকা ঘৰ নং : ১১৫ বয়স : 40 লিঙ্গ : পুৰুষ	DZN2809612 ফটো উপলব্ধ	657 নাম : ৰূপক ডেকা পিতাৰ নাম: কিৰণ ডেকা ঘৰ নং : ১১৫ বয়স : 38 লিঙ্গ : পুৰুষ	DZN2809623 ফটো উপলব্ধ
658 নাম : ধৰ্মেশ্বৰ ডেকা পিতাৰ নাম: বানেশ্বৰ ডেকা ঘৰ নং : ১১৬ বয়স : 64 লিঙ্গ : পুৰুষ	DZN2809667 ফটো উপলব্ধ	659 নাম : বীনা দাস স্বামীৰ নাম: ধৰ্মেশ্বৰ ডেকা ঘৰ নং : ১১৬ বয়স : 59 লিঙ্গ : মহিলা	DZN2809678 ফটো উপলব্ধ	660 নাম : জয়ন্ত ইংতি পিতাৰ নাম: ললিত ইংতি ঘৰ নং : ১১৬ বয়স : 36 লিঙ্গ : পুৰুষ	DZN2809656 ফটো উপলব্ধ



661 নাম : বিপুল ডেকা পিতাৰ নাম: ধমেশ্বৰ ডেকা ঘৰ নং : 116 বয়স : 36 লিঙ্গ : পুৰুষ	DZN2809645 ফটো উপলব্ধ	662 নাম : হীৰক ডেকা পিতাৰ নাম: ধমেশ্বৰ ডেকা ঘৰ নং : 116 বয়স : 31 লিঙ্গ : পুৰুষ	DZN2810857 ফটো উপলব্ধ	663 নাম : সমনজিতা ডেকা স্বামীৰ নাম: বিপুল ডেকা ঘৰ নং : 116 বয়স : 30 লিঙ্গ : মহিলা	INJ0127506 ফটো উপলব্ধ
664 নাম : হেমন্ত চুকিয়া পিতাৰ নাম: বালিৰাম চুকিয়া ঘৰ নং : 116 বয়স : 23 লিঙ্গ : পুৰুষ	DZN4053195 ফটো উপলব্ধ	665 নাম : ভূপেন ডেকা পিতাৰ নাম: বানেশ্বৰ ডেকা ঘৰ নং : 116 বয়স : 60 লিঙ্গ : পুৰুষ	DZN2809689 ফটো উপলব্ধ	666 নাম : বশি ডেকা স্বামীৰ নাম: ভূপেন ডেকা ঘৰ নং : 116 বয়স : 47 লিঙ্গ : মহিলা	DZN2809690 ফটো উপলব্ধ
667 নাম : জিটুমণি ডেকা পিতাৰ নাম: ভূপেন ডেকা ঘৰ নং : 116 বয়স : 33 লিঙ্গ : পুৰুষ	DZN3643525 ফটো উপলব্ধ	E 668 নাম : বতেশ্বৰ ডেকা পিতাৰ নাম: মধু ডেকা ঘৰ নং : 116 বয়স : 92 লিঙ্গ : পুৰুষ	DZN2809714 ফটো উপলব্ধ	669 নাম : মনোমতী ডেকা পিতাৰ নাম: বতেশ্বৰ ডেকা ঘৰ নং : 116 বয়স : 49 লিঙ্গ : মহিলা	DZN2809747 ফটো উপলব্ধ
E 670 নাম : সোণেশ্বৰ ডেকা পিতাৰ নাম: বতেশ্বৰ ডেকা ঘৰ নং : 116 বয়স : 47 লিঙ্গ : পুৰুষ	DZN2809725 ফটো উপলব্ধ	671 নাম : তৰালি ডেকা স্বামীৰ নাম: সনেশ্বৰ ডেকা ঘৰ নং : 116 বয়স : 41 লিঙ্গ : মহিলা	DZN2809758 ফটো উপলব্ধ	672 নাম : মাধবী মেধি স্বামীৰ নাম: ভগেন মেধি ঘৰ নং : 116 বয়স : 70 লিঙ্গ : মহিলা	DZN2809781 ফটো উপলব্ধ
673 নাম : হৰেন মেধি পিতাৰ নাম: ভগেন মেধি ঘৰ নং : 116 বয়স : 51 লিঙ্গ : পুৰুষ	DZN2809792 ফটো উপলব্ধ	E 674 নাম : প্ৰণব মেধি পিতাৰ নাম: নৰেন মেধি ঘৰ নং : 116 বয়স : 40 লিঙ্গ : পুৰুষ	DZN2809770 ফটো উপলব্ধ	675 নাম : মীনা মেধি স্বামীৰ নাম: সুশীল মেধি ঘৰ নং : 116 বয়স : 39 লিঙ্গ : মহিলা	DZN2809816 ফটো উপলব্ধ
E 676 নাম : নৰেন মেধি পিতাৰ নাম: ভগেন মেধি ঘৰ নং : 116 বয়স : 67 লিঙ্গ : পুৰুষ	DZN2809827 ফটো উপলব্ধ	677 নাম : নিলীমা মেধি স্বামীৰ নাম: নৰেন মেধি ঘৰ নং : 116 বয়স : 62 লিঙ্গ : মহিলা	DZN2809838 ফটো উপলব্ধ	678 নাম : ভবেশ মেধি পিতাৰ নাম: ঘনশ্যাম মেধি ঘৰ নং : 116 বয়স : 59 লিঙ্গ : পুৰুষ	DZN2809849 ফটো উপলব্ধ
679 নাম : প্ৰদীপ মেধি পিতাৰ নাম: ঘনশ্যাম মেধি ঘৰ নং : 116 বয়স : 52 লিঙ্গ : পুৰুষ	DZN2809850 ফটো উপলব্ধ	680 নাম : মামনী বৰা পিতাৰ নাম: তৰুন চন্দ্ৰ বৰা ঘৰ নং : 119 বয়স : 49 লিঙ্গ : মহিলা	DZN2888644 ফটো উপলব্ধ	E 681 নাম : হিমালী মেধি স্বামীৰ নাম: ভবেশ মেধি ঘৰ নং : 116 বয়স : 48 লিঙ্গ : মহিলা	DZN2809872 ফটো উপলব্ধ
682 নাম : মল্লিকা শ্ৰেধি স্বামীৰ নাম: প্ৰদীপ মেধি ঘৰ নং : 116 বয়স : 47 লিঙ্গ : মহিলা	DZN2809883 ফটো উপলব্ধ	683 নাম : পল্লৱী মেধী পিতাৰ নাম: প্ৰদীপ ঘৰ নং : 119 বয়স : 24 লিঙ্গ : মহিলা	INJ0074567 ফটো উপলব্ধ	684 নাম : নবীন চন্দ্ৰ মেধি পিতাৰ নাম: ঘনশ্যাম মেধি ঘৰ নং : 116 বয়স : 62 লিঙ্গ : পুৰুষ	DZN2809894 ফটো উপলব্ধ
685 নাম : দিপালী দাস স্বামীৰ নাম: নবীন চন্দ্ৰ মেধি ঘৰ নং : 116 বয়স : 57 লিঙ্গ : মহিলা	DZN2809907 ফটো উপলব্ধ	686 নাম : পবিত্ৰা ডেকা স্বামীৰ নাম: গোলোক ডেকা ঘৰ নং : 120 বয়স : 59 লিঙ্গ : মহিলা	DZN2809941 ফটো উপলব্ধ	687 নাম : প্ৰদীপ ডেকা পিতাৰ নাম: গোলোক ডেকা ঘৰ নং : 120 বয়স : 42 লিঙ্গ : পুৰুষ	DZN2809918 ফটো উপলব্ধ
688 নাম : বীতা ডেকা মাতৃৰ নাম: পবিত্ৰা ডেকা ঘৰ নং : 120 বয়স : 38 লিঙ্গ : মহিলা	DZN2809929 ফটো উপলব্ধ	689 নাম : অঞ্জু বাহাং পিতাৰ নাম: নবীন বাহাং ঘৰ নং : 120 বয়স : 36 লিঙ্গ : মহিলা	DZN2809930 ফটো উপলব্ধ	690 নাম : মোহন কোঁৱৰ পিতাৰ নাম: পংকজ কোঁৱৰ ঘৰ নং : 120 বয়স : 28 লিঙ্গ : পুৰুষ	DZN0747790 ফটো উপলব্ধ



691 নাম : টংকেশ্বৰ চুকীয়া পিতাৰ নাম: প্ৰফুল্ল চুকীয়া ঘৰ নং : 120 বয়স : 25 লিঙ্গ : পুৰুষ	DZN4000444 ফটো উপলব্ধ	692 নাম : গায়ত্ৰী সুকীয়া পিতাৰ নাম: প্ৰফুল্ল সুকীয়া ঘৰ নং : 120 বয়স : 22 লিঙ্গ : মহিলা	INJ0009282 ফটো উপলব্ধ	E 693 নাম : জিতেন ডেকা পিতাৰ নাম: বেৰ ডেকা ঘৰ নং : 121 বয়স : 62 লিঙ্গ : পুৰুষ	DZN2809963 ফটো উপলব্ধ
694 নাম : কৌশল্যা ডেকা স্বামীৰ নাম: জিতেন ডেকা ঘৰ নং : 122 বয়স : 57 লিঙ্গ : মহিলা	DZN2809985 ফটো উপলব্ধ	695 নাম : তিলক ডেকা পিতাৰ নাম: জীতন ডেকা ঘৰ নং : 122 বয়স : 28 লিঙ্গ : পুৰুষ	DZN0747923 ফটো উপলব্ধ	696 নাম : অজিত মেধি পিতাৰ নাম: মোহন মেধি ঘৰ নং : 122 বয়স : 55 লিঙ্গ : পুৰুষ	DZN2810006 ফটো উপলব্ধ
697 নাম : পপিতৰা মেধি পিতাৰ নাম: অজিত মেধি ঘৰ নং : 122 বয়স : 28 লিঙ্গ : মহিলা	DZN0747733 ফটো উপলব্ধ	698 নাম : অভিনৱ লালুং পিতাৰ নাম: ধনেশ্বৰ কোঁৱৰ ঘৰ নং : 122 বয়স : 23 লিঙ্গ : পুৰুষ	DZN3803541 ফটো উপলব্ধ	699 নাম : বিৰহী মেধি স্বামীৰ নাম: থানু মেধি ঘৰ নং : 123 বয়স : 67 লিঙ্গ : মহিলা	DZN2810028 ফটো উপলব্ধ
700 নাম : হেম মেধি পিতাৰ নাম: থানু মেধি ঘৰ নং : 123 বয়স : 49 লিঙ্গ : পুৰুষ	DZN2810039 ফটো উপলব্ধ	701 নাম : অনিমা মেধি স্বামীৰ নাম: হেম মেধি ঘৰ নং : 123 বয়স : 47 লিঙ্গ : মহিলা	DZN2810062 ফটো উপলব্ধ	702 নাম : মনি হাজৰিকা স্বামীৰ নাম: বিতোপন কোঁৱৰ ঘৰ নং : 123 বয়স : 46 লিঙ্গ : মহিলা	DZN1601236 ফটো উপলব্ধ
703 নাম : তৰন মেধি পিতাৰ নাম: থানু মেধি ঘৰ নং : 123 বয়স : 44 লিঙ্গ : পুৰুষ	DZN2810040 ফটো উপলব্ধ	704 নাম : অৰন মেধি পিতাৰ নাম: থানু মেধি ঘৰ নং : 123 বয়স : 42 লিঙ্গ : পুৰুষ	DZN2810051 ফটো উপলব্ধ	705 নাম : দ্বীপেন মেধী পিতাৰ নাম: থানু মেধি ঘৰ নং : 123 বয়স : 40 লিঙ্গ : পুৰুষ	DZN2810073 ফটো উপলব্ধ
706 নাম : মিঠন বৰদলৈ পিতাৰ নাম: প্ৰতাপ বৰদলৈ ঘৰ নং : 123 বয়স : 35 লিঙ্গ : পুৰুষ	DZN2811338 ফটো উপলব্ধ	707 নাম : অপূৰ্ব মেধি পিতাৰ নাম: হেম মেধি ঘৰ নং : 123 বয়স : 30 লিঙ্গ : পুৰুষ	DZN3643592 ফটো উপলব্ধ	708 নাম : পৰিছমিতা মেধি স্বামীৰ নাম: দীপেন মেধি ঘৰ নং : 123 বয়স : 30 লিঙ্গ : মহিলা	DZN0863951 ফটো উপলব্ধ
709 নাম : ৰুবি মেধি পিতাৰ নাম: হেম মেধি ঘৰ নং : 123 বয়স : 28 লিঙ্গ : মহিলা	DZN0747782 ফটো উপলব্ধ	710 নাম : যতীন মেধি পিতাৰ নাম: ভগেন মেধি ঘৰ নং : 128 বয়স : 67 লিঙ্গ : পুৰুষ	DZN2810084 ফটো উপলব্ধ	E 711 নাম : পদ্মা মেধি স্বামীৰ নাম: যতীন মেধি ঘৰ নং : 128 বয়স : 60 লিঙ্গ : মহিলা	DZN2810095 ফটো উপলব্ধ
712 নাম : জুন মেধি পিতাৰ নাম: জীতন মেধি ঘৰ নং : 128 বয়স : 45 লিঙ্গ : মহিলা	DZN2810120 ফটো উপলব্ধ	713 নাম : জগত মেধি পিতাৰ নাম: যতীন মেধি ঘৰ নং : 128 বয়স : 42 লিঙ্গ : পুৰুষ	DZN2810108 ফটো উপলব্ধ	714 নাম : কবিতা ডেকা মেধী স্বামীৰ নাম: জগত মেধী ঘৰ নং : 128 বয়স : 39 লিঙ্গ : মহিলা	DZN3711408 ফটো উপলব্ধ
715 নাম : ৰূপক মেধি পিতাৰ নাম: জীতন মেধি ঘৰ নং : 128 বয়স : 38 লিঙ্গ : পুৰুষ	DZN2810119 ফটো উপলব্ধ	716 নাম : কবিতা মেধি স্বামীৰ নাম: ৰূপক মেধি ঘৰ নং : 124 বয়স : 35 লিঙ্গ : মহিলা	DZN3803285 ফটো উপলব্ধ	717 নাম : মিনাৰ খাতুন স্বামীৰ নাম: আমজাদ আলী শেখ ঘৰ নং : 124 বয়স : 33 লিঙ্গ : মহিলা	DZN1381185 ফটো উপলব্ধ
718 নাম : মামনি আকবাং লালুং স্বামীৰ নাম: নয়নজ্যোতি লালুং ঘৰ নং : 128 বয়স : 26 লিঙ্গ : মহিলা	DZN4182838 ফটো উপলব্ধ	719 নাম : নূপেন মেধি পিতাৰ নাম: ভগেন মেধি ঘৰ নং : 128 বয়স : 59 লিঙ্গ : পুৰুষ	DZN2810131 ফটো উপলব্ধ	720 নাম : ভৱানী মেধি স্বামীৰ নাম: নূপেন মেধি ঘৰ নং : 128 বয়স : 52 লিঙ্গ : মহিলা	DZN2810142 ফটো উপলব্ধ



721 নাম : বাখি মেধি স্বামীৰ নাম: নুপেন মেধি ঘৰ নং : ১২৫ বয়স : 42 লিঙ্গ : মহিলা	DZN2810153 ফটো উপলব্ধ	722 নাম : দিপজ্যোতি মেধি পিতাৰ নাম: নুপেন মেধি ঘৰ নং : ১২৫ বয়স : 31 লিঙ্গ : পুৰুষ	DZN0056895 ফটো উপলব্ধ	723 নাম : যতিছ মেধি পিতাৰ নাম: নুপেন মেধি ঘৰ নং : ১২৫ বয়স : 30 লিঙ্গ : পুৰুষ	DZN3643558 ফটো উপলব্ধ
724 নাম : জ্যোতিষ মেধি পিতাৰ নাম: নুপেন মেধি ঘৰ নং : ১২৫ বয়স : 29 লিঙ্গ : পুৰুষ	DZN0056986 ফটো উপলব্ধ	725 নাম : বৃষ্ণী ডেকা মেধি স্বামীৰ নাম: দিপজ্যোতি মেধি ঘৰ নং : ১২৫ বয়স : 24 লিঙ্গ : মহিলা	DZN3773900 ফটো উপলব্ধ	726 নাম : মলিন মেধি পিতাৰ নাম: ভগেন মেধি ঘৰ নং : ১২৫ বয়স : 59 লিঙ্গ : পুৰুষ	DZN2810164 ফটো উপলব্ধ
727 নাম : ধৰিত্ৰী বালা মেধি স্বামীৰ নাম: মলিন মেধি ঘৰ নং : ১২৫ বয়স : 55 লিঙ্গ : মহিলা	DZN2810175 ফটো উপলব্ধ	728 নাম : পংকজ শ্ৰেধি পিতাৰ নাম: মলিন মেধি ঘৰ নং : ১২৫ বয়স : 30 লিঙ্গ : পুৰুষ	DZN3643570 ফটো উপলব্ধ	729 নাম : বিষ্ণু ডেকা পিতাৰ নাম: বত্ৰেশ্বৰ ডেকা ঘৰ নং : ১২৬ বয়স : 62 লিঙ্গ : পুৰুষ	DZN2810186 ফটো উপলব্ধ
730 নাম : সুনিতি ডেকা স্বামীৰ নাম: বিষ্ণু ডেকা ঘৰ নং : ১২৬ বয়স : 54 লিঙ্গ : মহিলা	DZN2810197 ফটো উপলব্ধ	731 নাম : মিনাক্ষী মেধি পিতাৰ নাম: অতুল মেধি ঘৰ নং : ১২৬ বয়স : 39 লিঙ্গ : মহিলা	DZN2810200 ফটো উপলব্ধ	732 নাম : বন্দনা ডেকা পিতাৰ নাম: বিষ্ণু ডেকা ঘৰ নং : ১২৬ বয়স : 35 লিঙ্গ : মহিলা	DZN0058016 ফটো উপলব্ধ
733 নাম : বন্দনা ডেকা পিতাৰ নাম: বিষ্ণু ডেকা ঘৰ নং : ১২৬ বয়স : 33 লিঙ্গ : মহিলা	DZN3643616 ফটো উপলব্ধ	734 নাম : শিমন্ত ডেকা পিতাৰ নাম: বিষ্ণু ডেকা ঘৰ নং : ১২৬ বয়স : 31 লিঙ্গ : পুৰুষ	DZN3643536 ফটো উপলব্ধ	735 নাম : শ্ৰীমন্ত ডেকা পিতাৰ নাম: বিষ্ণু ডেকা ঘৰ নং : ১২৬ বয়স : 30 লিঙ্গ : পুৰুষ	DZN0058149 ফটো উপলব্ধ
736 নাম : নিৰপমা লালুং পিতাৰ নাম: পুলিন লালুং ঘৰ নং : 126 বয়স : 20 লিঙ্গ : মহিলা	INJ0010496 ফটো উপলব্ধ	737 নাম : অতুল মেধি পিতাৰ নাম: ঘনশ্যাম মেধি ঘৰ নং : ১২৬ বয়স : 77 লিঙ্গ : পুৰুষ	DZN2810211 ফটো উপলব্ধ	738 নাম : সাবিত্ৰী মেধি স্বামীৰ নাম: অতুল মেধি ঘৰ নং : ১২৬ বয়স : 67 লিঙ্গ : মহিলা	DZN2810222 ফটো উপলব্ধ
739 নাম : পংকজ মেধি পিতাৰ নাম: অতুল মেধি ঘৰ নং : ১২৬ বয়স : 45 লিঙ্গ : পুৰুষ	DZN2810233 ফটো উপলব্ধ	740 নাম : দীপান্বিতা মেধি পিতাৰ নাম: অতুল মেধি ঘৰ নং : ১২৬ বয়স : 42 লিঙ্গ : মহিলা	DZN2810244 ফটো উপলব্ধ	741 নাম : বৰ্মা মেধি পিতাৰ নাম: মোহন মেধি ঘৰ নং : ১২৭ বয়স : 62 লিঙ্গ : পুৰুষ	DZN2810255 ফটো উপলব্ধ
742 নাম : বালিকা মেধি স্বামীৰ নাম: বৰ্মা মেধি ঘৰ নং : ১২৭ বয়স : 57 লিঙ্গ : মহিলা	DZN2810266 ফটো উপলব্ধ	743 নাম : দ্বীপক মেধি পিতাৰ নাম: বৰ্মা মেধি ঘৰ নং : ১২৭ বয়স : 35 লিঙ্গ : পুৰুষ	DZN2811076 ফটো উপলব্ধ	744 নাম : অৰ্চনা মেধি স্বামীৰ নাম: দীপক মেধি ঘৰ নং : ১২৭ বয়স : 34 লিঙ্গ : মহিলা	DZN0058966 ফটো উপলব্ধ
745 নাম : অলক মেধি পিতাৰ নাম: বৰ্মা মেধি ঘৰ নং : ১২৭ বয়স : 30 লিঙ্গ : পুৰুষ	DZN3643569 ফটো উপলব্ধ	746 নাম : মলিন বোৰ্ডোলোঙ্গ পিতাৰ নাম: গৰ্গধৰ বৰদলৈ ঘৰ নং : ১২৮ বয়স : 57 লিঙ্গ : পুৰুষ	DZN2810346 ফটো উপলব্ধ	747 নাম : ধৰনী ডেকা পিতাৰ নাম: নৰেশ্বৰ ডেকা ঘৰ নং : ১২৮ বয়স : 55 লিঙ্গ : পুৰুষ	DZN2810302 ফটো উপলব্ধ
748 নাম : যদ ডেকা পিতাৰ নাম: নৰেশ্বৰ ডেকা ঘৰ নং : ১২৮ বয়স : 49 লিঙ্গ : পুৰুষ	DZN2810313 ফটো উপলব্ধ	749 নাম : নিৰ্মলা ডেকা স্বামীৰ নাম: ধৰনী ডেকা ঘৰ নং : ১২৮ বয়স : 47 লিঙ্গ : মহিলা	DZN2810335 ফটো উপলব্ধ	750 নাম : বন বৰদলৈ স্বামীৰ নাম: মলিন বৰদলৈ ঘৰ নং : ১২৮ বয়স : 47 লিঙ্গ : মহিলা	DZN2810357 ফটো উপলব্ধ



751 নাম : সোনেশ্বৰ ডেকা পিতাৰ নাম: নৰেশ্বৰ ডেকা ঘৰ নং : ১২৮ বয়স : 45 লিঙ্গ : পুৰুষ	DZN2810324 ফটো উপলব্ধ	752 নাম : ধ্ৰুৱ বৰদলৈ পিতাৰ নাম: গগধৰ বৰদলৈ ঘৰ নং : ১২৮ বয়স : 42 লিঙ্গ : পুৰুষ	DZN2810368 ফটো উপলব্ধ	753 নাম : প্ৰনিতা ডেকা স্বামীৰ নাম: যদু ডেকা ঘৰ নং : 128 বয়স : 40 লিঙ্গ : মহিলা	INJ0052704 ফটো উপলব্ধ
754 নাম : বসন্ত জ্যোতি ডেকা পিতাৰ নাম: ধৰনী ডেকা ঘৰ নং : ১২৮ বয়স : 25 লিঙ্গ : পুৰুষ	DZN4002192 ফটো উপলব্ধ	E 755 নাম : মফিয়া বেগম স্বামীৰ নাম: চিৰাজুদ্দিন চেক ঘৰ নং : ১৩০ বয়স : ৪২ লিঙ্গ : মহিলা	DZN2810391 ফটো উপলব্ধ	#2 756 নাম : দিলোৱাৰ হুছেইন পিতাৰ নাম: চিৰাজুদ্দিন চেক ঘৰ নং : 130 বয়স : 46 লিঙ্গ : পুৰুষ	DZN2810404 ফটো উপলব্ধ
# 757 নাম : নাজমা বেগম স্বামীৰ নাম: দিলোৱাৰ হুছেইন ঘৰ নং : 130 বয়স : 40 লিঙ্গ : মহিলা	DZN2810415 ফটো উপলব্ধ	E 758 নাম : চাফিয়া বেগম স্বামীৰ নাম: আব্দুল হক চেখ ঘৰ নং : ১৩১ বয়স : ৪৭ লিঙ্গ : মহিলা	DZN2810426 ফটো উপলব্ধ	E 759 নাম : নিজামুদ্দিন ছেখ পিতাৰ নাম: আব্দুল হক ছেখ ঘৰ নং : ১৩১ বয়স : ৫৭ লিঙ্গ : পুৰুষ	DZN2810437 ফটো উপলব্ধ
760 নাম : কুতুবুদ্দিন শেখ পিতাৰ নাম: আব্দুল হক শেখ ঘৰ নং : ১৩১ বয়স : 52 লিঙ্গ : পুৰুষ	DZN2810459 ফটো উপলব্ধ	E 761 নাম : আকতাৰ হুছেইন পিতাৰ নাম: আব্দুল হক শেখ ঘৰ নং : ১৩১ বয়স : 47 লিঙ্গ : পুৰুষ	DZN2810471 ফটো উপলব্ধ	# 762 নাম : ছহিদুল ছেখ পিতাৰ নাম: আব্দুল হক ছেখ ঘৰ নং : ১৩১ বয়স : 38 লিঙ্গ : পুৰুষ	DZN2810482 ফটো উপলব্ধ
763 নাম : কুলসমা বেগম স্বামীৰ নাম: কুতুবুদ্দিন শেখ ঘৰ নং : ১৩১ বয়স : 41 লিঙ্গ : মহিলা	DZN2810460 ফটো উপলব্ধ	764 নাম : চাফিয়া বিবি স্বামীৰ নাম: মাহিম আলী ঘৰ নং : ১৩১ বয়স : 33 লিঙ্গ : মহিলা	DZN0966481 ফটো উপলব্ধ	765 নাম : বিয়াজুল ছেখ পিতাৰ নাম: নিজামুদ্দিন সেখ ঘৰ নং : ১৩১ বয়স : 27 লিঙ্গ : পুৰুষ	DZN0858357 ফটো উপলব্ধ
766 নাম : মেহেন্দী খাতুন পিতাৰ নাম: নিজামুদ্দিন সেখ ঘৰ নং : 131 বয়স : 21 লিঙ্গ : মহিলা	DZN4330205 ফটো উপলব্ধ	767 নাম : কাউছাৰ শেখ পিতাৰ নাম: কুতুবুদ্দিন শেখ ঘৰ নং : 131 বয়স : 20 লিঙ্গ : পুৰুষ	INJ0099135 ফটো উপলব্ধ	E 768 নাম : আকাচ আলী পিতাৰ নাম: আব্দুল মন্নাফ ঘৰ নং : ১৩১ বয়স : ৭২ লিঙ্গ : পুৰুষ	DZN2810539 ফটো উপলব্ধ
769 নাম : অৰুনা ৰাদিয়া স্বামীৰ নাম: পাচকল ৰাদিয়া ঘৰ নং : ১৩২ বয়স : 67 লিঙ্গ : মহিলা	DZN2810506 ফটো উপলব্ধ	770 নাম : দিলোৱাৰা বেগম স্বামীৰ নাম: আকাচ আলী ঘৰ নং : ১৩২ বয়স : 62 লিঙ্গ : মহিলা	DZN2810540 ফটো উপলব্ধ	771 নাম : আব্দুল ৰহমান ৰাদিয়া পিতাৰ নাম: পাচকল ৰাদিয়া ঘৰ নং : ১৩২ বয়স : 49 লিঙ্গ : পুৰুষ	DZN2811065 ফটো উপলব্ধ
772 নাম : দিনেশ্বৰী দেমতা পিতাৰ নাম: আলপিউচ দেমতা ঘৰ নং : ১৩২ বয়স : 48 লিঙ্গ : মহিলা	DZN2810517 ফটো উপলব্ধ	773 নাম : দিলদাৰ হুছেইন পিতাৰ নাম: আকাচ আলী ঘৰ নং : ১৩২ বয়স : 44 লিঙ্গ : পুৰুষ	DZN2810551 ফটো উপলব্ধ	774 নাম : বিল্লাল হুছেইন পিতাৰ নাম: আকাচ আলী ঘৰ নং : ১৩২ বয়স : 42 লিঙ্গ : পুৰুষ	DZN2810562 ফটো উপলব্ধ
775 নাম : হাছেন বান স্বামীৰ নাম: দিলদাৰ হুছেইন ঘৰ নং : 132 বয়স : 38 লিঙ্গ : মহিলা	INJ0040279 ফটো উপলব্ধ	776 নাম : ফটিমা গ্ৰেচী ৰাদিয়া পিতাৰ নাম: পাচকল ৰাদিয়া ঘৰ নং : ১৩২ বয়স : 37 লিঙ্গ : মহিলা	DZN2810528 ফটো উপলব্ধ	777 নাম : ৰুকচানা বেগম পিতাৰ নাম: আব্দুল ৰহমান ঘৰ নং : 132 বয়স : 32 লিঙ্গ : মহিলা	DZN1509694 ফটো উপলব্ধ
778 নাম : মিলজাৰ আলী পিতাৰ নাম: আকাচ আলী ঘৰ নং : 132 বয়স : 23 লিঙ্গ : পুৰুষ	INJ0040923 ফটো উপলব্ধ	779 নাম : ছোহাচ উদ্দিন শেখ পিতাৰ নাম: দিলোৱাৰ হুছেইন ঘৰ নং : 132 বয়স : 22 লিঙ্গ : পুৰুষ	INJ0024794 ফটো উপলব্ধ	780 নাম : পবিত্ৰ তুমুশা পিতাৰ নাম: ৰমেশ তুমুশা ঘৰ নং : ১৩৩A বয়স : 29 লিঙ্গ : পুৰুষ	DZN0860833 ফটো উপলব্ধ



781 নাম : ম: মক্ৰম আলী পিতাৰ নাম: আব্দুল মন্নাফ ঘৰ নং : ১৩৪ বয়স : 67 লিঙ্গ : পুৰুষ	DZN2810573 ফটো উপলব্ধ	# 782 নাম : ছাদ্ৰী আলম আলী পিতাৰ নাম: মক্ৰম আলী ঘৰ নং : ১৩৪ বয়স : 37 লিঙ্গ : পুৰুষ	DZN2810959 ফটো উপলব্ধ	E 783 নাম : বৰ্ণা খাতুন পিতাৰ নাম: মক্ৰম আলী ঘৰ নং : ১৩৪ বয়স : 32 লিঙ্গ : মহিলা	DZN2811349 ফটো উপলব্ধ
784 নাম : আৰিনা খাতুন পিতাৰ নাম: মক্ৰম আলী ঘৰ নং : ১৩৪ বয়স : 29 লিঙ্গ : মহিলা	DZN0861153 ফটো উপলব্ধ	785 নাম : বেবী খাতুন পিতাৰ নাম: মক্ৰম আলী ঘৰ নং : ১৩৪ বয়স : 28 লিঙ্গ : মহিলা	DZN0967455 ফটো উপলব্ধ	786 নাম : বেজিয়া বেগম স্বামীৰ নাম: মহঃ ছাদ্ৰী আলম আলী ঘৰ নং : 134 বয়স : 27 লিঙ্গ : মহিলা	DZN1567924 ফটো উপলব্ধ
787 নাম : ছফৰ আলম আলী পিতাৰ নাম: মক্ৰম আলী ঘৰ নং : ১৩৪ বয়স : 25 লিঙ্গ : পুৰুষ	DZN0858308 ফটো উপলব্ধ	788 নাম : আফসাৰ হুছেইন পিতাৰ নাম: আখতাৰ হুছেইন ঘৰ নং : ১৩৪ বয়স : 25 লিঙ্গ : পুৰুষ	DZN3781457 ফটো উপলব্ধ	789 নাম : পুৰন কাঠাৰ মাতৃৰ নাম: কেতেকী কাঠাৰ ঘৰ নং : 134 বয়স : 19 লিঙ্গ : পুৰুষ	INJ0107615 ফটো উপলব্ধ
790 নাম : আমিনা বেগম স্বামীৰ নাম: আব্দুল মন্নাফ ঘৰ নং : ১৩৫ বয়স : 82 লিঙ্গ : মহিলা	DZN2810620 ফটো উপলব্ধ	#2 791 নাম : আনোৱাৰ হুছেইন পিতাৰ নাম: আব্দুল মন্নাফ ঘৰ নং : ১৩৫ বয়স : 55 লিঙ্গ : পুৰুষ	DZN2810608 ফটো উপলব্ধ	792 নাম : আক্তাৰ হুছেইন পিতাৰ নাম: আব্দুল মন্নাফ ঘৰ নং : ১৩৫ বয়স : 51 লিঙ্গ : পুৰুষ	DZN2810631 ফটো উপলব্ধ
#2 793 নাম : ফৰিদা বেগম স্বামীৰ নাম: আনোৱাৰ হুছেইন ঘৰ নং : ১৩৫ বয়স : 42 লিঙ্গ : মহিলা	DZN2810619 ফটো উপলব্ধ	794 নাম : চিৰাজুল হুছেইন পিতাৰ নাম: আব্দুল মন্নাফ ঘৰ নং : ১৩৫ বয়স : 44 লিঙ্গ : পুৰুষ	DZN2810642 ফটো উপলব্ধ	#2 795 নাম : আব্দুল আলী পিতাৰ নাম: আব্দুল মন্নাফ ঘৰ নং : ১৩৫ বয়স : 41 লিঙ্গ : পুৰুষ	DZN2810653 ফটো উপলব্ধ
796 নাম : বলবলী বৰুৱা স্বামীৰ নাম: চেৰাজুল হুছেইন ঘৰ নং : ১৩৫ বয়স : 32 লিঙ্গ : মহিলা	DZN2811327 ফটো উপলব্ধ	#2 797 নাম : আলোহা বেগম স্বামীৰ নাম: আব্দুল আলী ঘৰ নং : ১৩৫ বয়স : 31 লিঙ্গ : মহিলা	DZN3779592 ফটো উপলব্ধ	798 নাম : ইনসন আলী পিতাৰ নাম: আব্দুল মন্নাফ ঘৰ নং : ১৩৫ বয়স : 29 লিঙ্গ : পুৰুষ	DZN4234449 ফটো উপলব্ধ
799 নাম : আয়েছা খাতুন পিতাৰ নাম: আনোৱাৰ হুছেইন ঘৰ নং : 135 বয়স : 21 লিঙ্গ : মহিলা	INJ0163709 ফটো উপলব্ধ	# 800 নাম : নূৰ জামাল আলী পিতাৰ নাম: লাল মহম্মদ ঘৰ নং : 136 বয়স : 58 লিঙ্গ : পুৰুষ	DZN2810664 ফটো উপলব্ধ	# 801 নাম : মেহেৰুন নেচা স্বামীৰ নাম: নূৰ জামাল আলী ঘৰ নং : ১৩৬ বয়স : 50 লিঙ্গ : মহিলা	DZN2810675 ফটো উপলব্ধ
802 নাম : প্ৰস্তুতি বৰদলৈ লালুং পিতাৰ নাম: মালিন বৰদলৈ লালুং ঘৰ নং : 136 বয়স : 23 লিঙ্গ : মহিলা	DZN4237004 ফটো উপলব্ধ	803 নাম : মমতাজ বেগম স্বামীৰ নাম: আমিৰ খালাচি ঘৰ নং : ১৩৭ বয়স : 57 লিঙ্গ : মহিলা	DZN2810697 ফটো উপলব্ধ	804 নাম : মইনুল হক পিতাৰ নাম: আমিৰ খালাচী ঘৰ নং : ১৩৭ বয়স : 37 লিঙ্গ : পুৰুষ	DZN2810904 ফটো উপলব্ধ
805 নাম : ইনুল হক পিতাৰ নাম: আমিৰ খালিস ঘৰ নং : ১৩৭ বয়স : 29 লিঙ্গ : পুৰুষ	DZN3779089 ফটো উপলব্ধ	806 নাম : আমিনা বেগম স্বামীৰ নাম: আব্দুল ৰহমান ছেক ঘৰ নং : ১৩৮ বয়স : 67 লিঙ্গ : মহিলা	DZN2810711 ফটো উপলব্ধ	E 807 নাম : লটুফা বেগম স্বামীৰ নাম: আব্দুল হামীদ ঘৰ নং : ১৩৮ বয়স : 56 লিঙ্গ : মহিলা	DZN2811441 ফটো উপলব্ধ
808 নাম : আব্দুল লটিফ পিতাৰ নাম: আব্দুল হামীদ ঘৰ নং : ১৩৮ বয়স : 49 লিঙ্গ : পুৰুষ	DZN2810744 ফটো উপলব্ধ	809 নাম : দিলওয়াৰা বেগম স্বামীৰ নাম: কুদ্দুছ শেখ ঘৰ নং : ১৩৮ বয়স : 49 লিঙ্গ : মহিলা	DZN3779782 ফটো উপলব্ধ	810 নাম : আব্দুল চহিদ শেখ পিতাৰ নাম: আব্দুল ৰহমান সীখ ঘৰ নং : ১৩৮ বয়স : 44 লিঙ্গ : পুৰুষ	DZN2810722 ফটো উপলব্ধ



#2 811 নাম : জাহাৰা বেগম স্বামীৰ নাম : আক্তাৰ হুছেইন ঘৰ নং : ১৩৮ বয়স : 44 লিঙ্গ : মহিলা	DZN2810733	ফটো উপলব্ধ	812 নাম : মিনাৰা খাতুন মাতৃৰ নাম : আমিনা খাতুন ঘৰ নং : ১৩৮ বয়স : 34 লিঙ্গ : মহিলা	DZN0078329	ফটো উপলব্ধ	813 নাম : নেজিফা বেগম স্বামীৰ নাম : আব্দুল চহিদ শেখ ঘৰ নং : ১৩৮ বয়স : 33 লিঙ্গ : মহিলা	DZN0078337	ফটো উপলব্ধ
#2 814 নাম : আলোফ জান বেগম স্বামীৰ নাম : আব্দুল লতিফ ঘৰ নং : ১৩৮ বয়স : 34 লিঙ্গ : মহিলা	DZN2811178	ফটো উপলব্ধ	815 নাম : অনুপমা কাঠাৰ পিতাৰ নাম : অজিত চন্দ্ৰ কাঠাৰ ঘৰ নং : 138 বয়স : 24 লিঙ্গ : মহিলা	DZN3803574	ফটো উপলব্ধ	#2 816 নাম : মঃছাহিল আলী পিতাৰ নাম : কুদ্দুছ শেখ ঘৰ নং : হাটুস নো 138 বয়স : 24 লিঙ্গ : পুৰুষ	DZN3779790	ফটো উপলব্ধ
# 817 নাম : মনোৰদ্দিন শেখ পিতাৰ নাম : কৰিমউদ্দিন সেখ ঘৰ নং : ১৩৯ বয়স : 48 লিঙ্গ : পুৰুষ	DZN2810755	ফটো উপলব্ধ	# 818 নাম : আছমা বেগম স্বামীৰ নাম : মহঃ মনৰউদ্দিন চেখ ঘৰ নং : 139 বয়স : 42 লিঙ্গ : মহিলা	DZN1709138	ফটো উপলব্ধ	819 নাম : মৌচুমী খাতুন পিতাৰ নাম : মনোৰউদ্দিন সেখ ঘৰ নং : ১৩৯ বয়স : 29 লিঙ্গ : মহিলা	DZN3778693	ফটো উপলব্ধ
820 নাম : হিনা বেগম পিতাৰ নাম : মেনৰ উদ্দিন সেখ ঘৰ নং : 139 বয়স : 21 লিঙ্গ : মহিলা	INJ0104125	ফটো উপলব্ধ	821 নাম : অজিত চন্দ্ৰ কাঠাৰ পিতাৰ নাম : গবিন্দ কাঠাৰ ঘৰ নং : ১৪০ বয়স : 45 লিঙ্গ : পুৰুষ	DZN0510057	ফটো উপলব্ধ	822 নাম : বৈজয়ন্তী ক্ৰ স্বামীৰ নাম : অজিত চন্দ্ৰ কাঠাৰ ঘৰ নং : ১৪০ বয়স : 42 লিঙ্গ : মহিলা	DZN0510065	ফটো উপলব্ধ
823 নাম : বন্দনা ৰাভা স্বামীৰ নাম : ডেভিদ ফাংচ ঘৰ নং : ১৪১ বয়স : 45 লিঙ্গ : মহিলা	DZN0511097	ফটো উপলব্ধ	824 নাম : ডেভিদ ফাংচ পিতাৰ নাম : কন্দপ ফাংচ ঘৰ নং : ১৪১ বয়স : 43 লিঙ্গ : পুৰুষ	DZN0511089	ফটো উপলব্ধ	825 নাম : ইলা বড়ো স্বামীৰ নাম : অনিল বড়ো ঘৰ নং : ১৪২ বয়স : 58 লিঙ্গ : মহিলা	DZN0611780	ফটো উপলব্ধ
826 নাম : পিন্টু বড়ো পিতাৰ নাম : অনিল বড়ো ঘৰ নং : ১৪২ বয়স : 36 লিঙ্গ : পুৰুষ	DZN0611822	ফটো উপলব্ধ	827 নাম : পিন্টু বড়ো পিতাৰ নাম : অনিল বড়ো ঘৰ নং : ১৪২ বয়স : 33 লিঙ্গ : পুৰুষ	DZN0610980	ফটো উপলব্ধ	828 নাম : সাবিত্ৰী দাস পিতাৰ নাম : গোপাল দাস ঘৰ নং : 144 বয়স : 30 লিঙ্গ : মহিলা	DZN0321398	ফটো উপলব্ধ
829 নাম : জন বৰ্মন স্বামীৰ নাম : ৰঞ্জন টুমুং ঘৰ নং : 165 বয়স : 35 লিঙ্গ : মহিলা	INJ0125922	ফটো উপলব্ধ	# 830 নাম : ছোহানা খাতুন স্বামীৰ নাম : দিল ইছলাম ঘৰ নং : 170 বয়স : 19 লিঙ্গ : মহিলা	INJ0164244	ফটো উপলব্ধ	831 নাম : প্ৰিয়ংকা দাস পিতাৰ নাম : পৰিমল দাস ঘৰ নং : 173 বয়স : 21 লিঙ্গ : মহিলা	DZN4281952	ফটো উপলব্ধ
832 নাম : ট্ৰিনথান ডেকা মাতৃৰ নাম : ৰশ্মি ডেকা ঘৰ নং : 183 বয়স : 24 লিঙ্গ : পুৰুষ	DZN4154340	ফটো উপলব্ধ	833 নাম : ককীলা চৌধুৰি সৰকাৰ স্বামীৰ নাম : ৰাজু সৰকাৰ ঘৰ নং : ২১৮ বয়স : 36 লিঙ্গ : মহিলা	DZN0855601	ফটো উপলব্ধ	834 নাম : সুধমা চক্ৰবৰ্তী স্বামীৰ নাম : কিশোৰ শৰ্মা ঘৰ নং : 289 বয়স : 23 লিঙ্গ : মহিলা	DZN1708015	ফটো উপলব্ধ
835 নাম : জিন্টু লালুং পিতাৰ নাম : জীবন লালুং ঘৰ নং : ৩০৫ বয়স : 24 লিঙ্গ : পুৰুষ	DZN4151346	ফটো উপলব্ধ	836 নাম : মঃ আব্দুল হামিদ পিতাৰ নাম : মঃ আব্দুল আজীদ ঘৰ নং : 339 বয়স : 25 লিঙ্গ : পুৰুষ	INJ0108688	ফটো উপলব্ধ	837 নাম : ছেহেনাজ বেগম পিতাৰ নাম : আব্দুল আজিদ ঘৰ নং : 339 বয়স : 22 লিঙ্গ : মহিলা	INJ0036590	ফটো উপলব্ধ
838 নাম : ইজাজ আলী পিতাৰ নাম : আব্দুল আজিদ ঘৰ নং : 339 বয়স : 21 লিঙ্গ : পুৰুষ	INJ0036608	ফটো উপলব্ধ	839 নাম : অৰিনা বেগম স্বামীৰ নাম : শৰিফ হুছেইন ঘৰ নং : ৭৪৪ বয়স : 26 লিঙ্গ : মহিলা	DZN4228813	ফটো উপলব্ধ	840 নাম : ৰামেশ্বৰ ৰংপে পিতাৰ নাম : কোৰাম ৰংপে ঘৰ নং : ৭৮৮ বয়স : 23 লিঙ্গ : পুৰুষ	DZN4256798	ফটো উপলব্ধ



841 নাম : সুস্মিতা শ্ৰেধি পিতাৰ নাম: সূশীল মেধি ঘৰ নং : দিক্ৰূচীক বয়স : 21 লিঙ্গ : মহিলা	INJ0077339 ফটো উপলব্ধ	842 নাম : জমন কাঠাৰ মাতৃৰ নাম: শকুনতলা টেৰন ঘৰ নং : এইচ/নো 06 বয়স : 20 লিঙ্গ : পুৰুষ	INJ0062539 ফটো উপলব্ধ	843 নাম : হসৰ আলী পিতাৰ নাম: ওসমান আলী ঘৰ নং : এইচ/নং 100 বয়স : 46 লিঙ্গ : পুৰুষ	DZN1308204 ফটো উপলব্ধ
844 নাম : দিল ইছলাম পিতাৰ নাম: ইয়াৰ আলী ঘৰ নং : এইচ/নং 170 বয়স : 23 লিঙ্গ : পুৰুষ	DZN1381383 ফটো উপলব্ধ	# 845 নাম : এলিনা খাতুন স্বামীৰ নাম: তছেৰ আলী ঘৰ নং : 339 বয়স : 21 লিঙ্গ : মহিলা	DZN4348991 ফটো উপলব্ধ	846 নাম : সহিদ আলী পিতাৰ নাম: আদুল আলী ঘৰ নং : এইচ/নো 342 বয়স : 20 লিঙ্গ : পুৰুষ	INJ0040386 ফটো উপলব্ধ
847 নাম : বিনিতা বাহাং পিতাৰ নাম: উত্তম বাহাং ঘৰ নং : ঘৰ নং 15 বয়স : 21 লিঙ্গ : মহিলা	INJ0167486 ফটো উপলব্ধ	848 নাম : বিনিতা বাহাং পিতাৰ নাম: উত্তম বাহাং ঘৰ নং : ঘৰ নং 15 বয়স : 21 লিঙ্গ : মহিলা	INJ0167551 ফটো উপলব্ধ	849 নাম : নন্দিতা ইংতি পিতাৰ নাম: জীতেন ইংতি ঘৰ নং : ঘৰ নং 16 বয়স : 23 লিঙ্গ : মহিলা	DZN4294609 ফটো উপলব্ধ
850 নাম : ভৃগু ডেকা পিতাৰ নাম: কুশল ডেকা ঘৰ নং : ঘৰ নং 35 বয়স : 21 লিঙ্গ : পুৰুষ	INJ0013755 ফটো উপলব্ধ	851 নাম : সুৰজ্যা কাঠাৰ পিতাৰ নাম: আদুল কাঠাৰ ঘৰ নং : ঘৰ নং 38 বয়স : 25 লিঙ্গ : পুৰুষ	DZN0949511 ফটো উপলব্ধ	852 নাম : চুনিয়া তুমং স্বামীৰ নাম: দীপজ্যোতি বাহাং ঘৰ নং : হাউজ নং 47 বয়স : 22 লিঙ্গ : মহিলা	DZN1753268 ফটো উপলব্ধ
853 নাম : বজনী ফাংছ পিতাৰ নাম: আনিল ফাংছ ঘৰ নং : ঘৰ নং 54 বয়স : 21 লিঙ্গ : পুৰুষ	INJ0121400 ফটো উপলব্ধ	854 নাম : হেনা লালং পিতাৰ নাম: প্ৰবীন কোঁৱৰ ঘৰ নং : ঘৰ নং 69 বয়স : 20 লিঙ্গ : মহিলা	INJ0008508 ফটো উপলব্ধ	855 নাম : মঃ জাবেদ হুছেইন পিতাৰ নাম: মঃ আকতাৰ হুছেইন ঘৰ নং : ঘৰ নং 135 বয়স : 20 লিঙ্গ : পুৰুষ	INJ0105809 ফটো উপলব্ধ
856 নাম : হিমাঙ্গ্যোতি কাঠাৰ পিতাৰ নাম: আজিত চন্দ্ৰ কাঠাৰ ঘৰ নং : ঘৰ নং 140 বয়স : 19 লিঙ্গ : মহিলা	INJ0121038 ফটো উপলব্ধ	857 নাম : অঞ্জনা তিমুংপি ডেকা স্বামীৰ নাম: তিলক ডেকা ঘৰ নং : না বয়স : 26 লিঙ্গ : মহিলা	INJ0089359 ফটো উপলব্ধ	858 নাম : ফিৰিকী কোঁৱৰ স্বামীৰ নাম: কালিৰাম কোঁৱৰ ঘৰ নং : নীল বয়স : 59 লিঙ্গ : মহিলা	DZN1729813 ফটো উপলব্ধ
859 নাম : মিন কোঁৱৰ স্বামীৰ নাম: মিলন কোঁৱৰ ঘৰ নং : নীল বয়স : 42 লিঙ্গ : মহিলা	DZN1689421 ফটো উপলব্ধ	860 নাম : মঞ্জয় নম দাস পিতাৰ নাম: শৰ্মা নম দাস ঘৰ নং : নীল বয়স : 34 লিঙ্গ : পুৰুষ	DZN1670215 ফটো উপলব্ধ	861 নাম : বন্দনা বৰ্মন স্বামীৰ নাম: মনজয় নম দাস ঘৰ নং : নীল বয়স : 29 লিঙ্গ : মহিলা	DZN1307131 ফটো উপলব্ধ
# 862 নাম : কোহিনুৰ বেগম স্বামীৰ নাম: শাহিদুল শেখ ঘৰ নং : নীল বয়স : 28 লিঙ্গ : মহিলা	DZN3803517 ফটো উপলব্ধ	863 নাম : ৰুমি বাহাং বৰদলৈ স্বামীৰ নাম: অনুপম বৰদলৈ ঘৰ নং : নীল বয়স : 27 লিঙ্গ : মহিলা	DZN3774247 ফটো উপলব্ধ	864 নাম : পংকজ টেৰণ পিতাৰ নাম: পুনীল টেৰণ ঘৰ নং : নীল বয়স : 23 লিঙ্গ : পুৰুষ	DZN3821634 ফটো উপলব্ধ
865 নাম : ললিত কোঁৱৰ পিতাৰ নাম: কামাল কোঁৱৰ ঘৰ নং : নীল বয়স : 22 লিঙ্গ : পুৰুষ	DZN1382787 ফটো উপলব্ধ	866 নাম : বিজয় দাস পিতাৰ নাম: শৰ্মা নামা দাস ঘৰ নং : নীল বয়স : 28 লিঙ্গ : পুৰুষ	DZN1670033 ফটো উপলব্ধ	867 নাম : ইলা ডেকা স্বামীৰ নাম: পংকজ মেধি ঘৰ নং : নীল বয়স : 26 লিঙ্গ : মহিলা	DZN1723659 ফটো উপলব্ধ



<p>868 1 INJ0178400</p> <p>নাম : লক্ষীস্বৰী কাঠাৰ পিতাৰ নাম: বত্ৰেশ্বৰ কাঠাৰ ঘৰ নং : 33 বয়স : 21 লিঙ্গ : পুৰুষ</p> <p>ফটো উপলব্ধ</p>	<p>869 1 INJ0178624</p> <p>নাম : মনজিৎ কোঁৱৰ পিতাৰ নাম: পংকজ কোঁৱৰ ঘৰ নং : 69 ক বয়স : 20 লিঙ্গ : পুৰুষ</p> <p>ফটো উপলব্ধ</p>	<p>870 1 INJ0178939</p> <p>নাম : পোন্সখী সুকই স্বামীৰ নাম: বৃপম কাঠাৰ ঘৰ নং : 33 বয়স : 27 লিঙ্গ : মহিলা</p> <p>ফটো উপলব্ধ</p>
<p>871 1 INJ0185892</p> <p>নাম : অনামিকা মেধি পিতাৰ নাম: নবীন চন্দ্ৰ মেধি ঘৰ নং : 119 বয়স : 18 লিঙ্গ : মহিলা</p> <p>ফটো উপলব্ধ</p>	<p>872 1 DZN0074195</p> <p>নাম : অঞ্জু ৰাভা পিতাৰ নাম: লক্ষী ৰাভা ঘৰ নং : 94 বয়স : 30 লিঙ্গ : মহিলা</p> <p>ফটো উপলব্ধ</p>	<p>873 1 DZN2858868</p> <p>নাম : ৰমা কলিতা পিতাৰ নাম: জীবন কলিতা ঘৰ নং : 87 বয়স : 74 লিঙ্গ : পুৰুষ</p> <p>ফটো উপলব্ধ</p>
<p>874 1 DZN2858891</p> <p>নাম : বসন্ত কলিতা পিতাৰ নাম: ৰমা কলিতা ঘৰ নং : 87 বয়স : 41 লিঙ্গ : পুৰুষ</p> <p>ফটো উপলব্ধ</p>	<p>875 1 DZN2858879</p> <p>নাম : অনামি কলিতা স্বামীৰ নাম: ৰমা কলিতা ঘৰ নং : 87 বয়স : 67 লিঙ্গ : মহিলা</p> <p>ফটো উপলব্ধ</p>	<p>876 1 DZN6343277</p> <p>নাম : ৰপাঞ্জলি হালৈ পিতাৰ নাম: চন্দ্ৰ কান্ত হালৈ ঘৰ নং : 511 বয়স : 30 লিঙ্গ : মহিলা</p> <p>ফটো উপলব্ধ</p>
<p>877 1 DZN0575324</p> <p>নাম : জ্যোতিস্মিতা বড়ো পিতাৰ নাম: ডিব্ৰু বড়ো ঘৰ নং : 508 বয়স : 32 লিঙ্গ : মহিলা</p> <p>ফটো উপলব্ধ</p>	<p>878 1 INJ0206805</p> <p>নাম : মৃদলা মাৰ্মে স্বামীৰ নাম: ধৰ্মেশ্বৰ ফাংছ ঘৰ নং : 52 বয়স : 38 লিঙ্গ : মহিলা</p> <p>ফটো উপলব্ধ</p>	<p>879 1 INJ0209221</p> <p>নাম : মানমী গগৈ স্বামীৰ নাম: মানবজুতি কোঁৱৰ ঘৰ নং : 77 বয়স : 28 লিঙ্গ : মহিলা</p> <p>ফটো উপলব্ধ</p>
<p>880 1 INJ0209239</p> <p>নাম : পৰন লালং পিতাৰ নাম: পংকজ বৰদলৈ ঘৰ নং : 83 বয়স : 19 লিঙ্গ : পুৰুষ</p> <p>ফটো উপলব্ধ</p>	<p>881 1 INJ0209288</p> <p>নাম : মিনাক্ষী বাহাং স্বামীৰ নাম: ৰাজীব ইংতি ঘৰ নং : 20 বয়স : 33 লিঙ্গ : মহিলা</p> <p>ফটো উপলব্ধ</p>	<p>882 1 INJ0209296</p> <p>নাম : বিনা টেৰনপী স্বামীৰ নাম: কিৰণ ৰহাং ঘৰ নং : 22 বয়স : 19 লিঙ্গ : মহিলা</p> <p>ফটো উপলব্ধ</p>



883	1	GZH0672329
নাম : অঞ্জু কোচ স্বামীৰ নাম : শুভ ৰত্ন কোচ ঘৰ নং : 71 বয়স : 53 লিঙ্গ : মহিলা		ফটো উপলব্ধ

ভোটাৰৰ সাৰাংশ							
A) ভোটাৰৰ সংখ্যা							
	তালিকাৰ প্ৰকাৰ	তালিকাৰ চিনাক্তকৰণ	ভোটাৰৰ সংখ্যা				
			পুৰুষ	মহিলা	৩য় লিঙ্গ	মুঠ	
I	মূল তালিকা	মূল তালিকা	বিশেষ সংশোধন, 2026 চনৰ পূৰ্বৰ 2025 চনৰ মূল তালিকাৰ লগত থকা সংযোজন সমূহ একত্ৰিতকৰণ কৰা তালিকা।	411	456	0	867
II	যোগ তালিকা	পৰিপূৰক 1	বিশেষ সংক্ষিপ্ত সংশোধন, 2026	5	10	0	15
		পৰিপূৰক 2	অনবিচ্ছিন্ন সংশোধন 2026	0	1	0	1
			মুঠ	5	11	0	16
III	বিয়োজন তালিকা	পৰিপূৰক 1	বিশেষ সংক্ষিপ্ত সংশোধন, 2026	24	28	0	52
		পৰিপূৰক 2	অনবিচ্ছিন্ন সংশোধন 2026	0	0	0	0
			মুঠ	24	28	0	52
IV	লিংগ ক্ষেত্ৰত পৰিবৰ্তনৰ বাবে পাৰ্থক্য			0	0	0	0
এই সংশোধনৰ পিছত ভোটাৰ তালিকাত ভোটাৰৰ মুঠ সংখ্যা (I+II-III+IV)				392	439	0	831
B) শুধৰনীৰ সংখ্যা							
তালিকাৰ প্ৰকাৰ	তালিকাৰ চিনাক্তকৰণ	শুধৰনীৰ সংখ্যা					
পৰিপূৰক 1	বিশেষ সংক্ষিপ্ত সংশোধন, 2026	14					
পৰিপূৰক 2	অনবিচ্ছিন্ন সংশোধন 2026	9					
	মুঠ	23					

নিৰ্বাচক পঞ্জীয়ন বিষয়াৰ স্বাক্ষৰ

E-মৃত, S-স্থানান্তৰিত/ বাসস্থান পৰিবৰ্তন, R-প্ৰতিলিপি, M-নিখোজ, Q-অযোগ্য