



ভোটাৰ তালিকা 2026 S03 অসম

বিধানসভা সমষ্টিৰ নম্বৰ, নাম আৰু সংৰক্ষণৰ স্থিতি : 35 - নিউ গুৱাহাটী (সাধাৰণ)		খণ্ড নং : 47																			
এই বিধানসভা সমষ্টিত কোন সংসদীয় সমষ্টিৰ অন্তৰ্গত তাৰ নম্বৰ, নাম আৰু সংৰক্ষণ স্থিতি : 5 - গুৱাহাটী (সাধাৰণ)																					
1. সংশোধনৰ বিৱৰণ																					
সংশোধনৰ বছৰ	2026	তালিকাৰ চিনাক্তকৰণ																			
ভিত্তি তাৰিখ	01-04-2026	বিশেষ সংশোধন, 2026 চনৰ পূৰ্বৰ 2025 চনৰ মূল তালিকাৰ লগত থকা সংযোজন সমূহ একত্ৰিতকৰণ কৰা তালিকা।																			
সংশোধনৰ প্ৰকাৰ	বিশেষ সংশোধন 2026																				
প্ৰকাশনৰ তাৰিখ	23-03-2026																				
2. খণ্ড আৰু ভোটগ্ৰহন কেন্দ্ৰৰ বিৱৰণ																					
খণ্ডৰ অন্তৰ্গত এলেকা সমূহৰ নম্বৰ আৰু নাম																					
1-নৱগ্ৰহ পাহাৰ এলেকা																					
2-নৱগ্ৰহ পথ	<table border="1" style="width: 100%; border-collapse: collapse;"> <tr> <td>মূল চহৰ/গাওঁ</td> <td>: গুৱাহাটী পৌৰ নিগম ৱাৰ্ড (অংশ -১)</td> </tr> <tr> <td>ৱাৰ্ড নং</td> <td>: গুঃ পৌঃ নিঃ ৱাৰ্ড নং ৩৭</td> </tr> <tr> <td>ডাকঘৰ</td> <td>: শিলপুখুৰী</td> </tr> <tr> <td>পুলিচ থানা</td> <td>: চান্দমাৰী</td> </tr> <tr> <td>ব্লক</td> <td>: গুৱাহাটী পৌৰ নিগম (অংশ-১)</td> </tr> <tr> <td>ৰাজহ চক্ৰ</td> <td>: গুৱাহাটী</td> </tr> <tr> <td>জিলা</td> <td>: কামৰূপ (মহানগৰ)</td> </tr> <tr> <td>পিনকোড</td> <td>: 781003</td> </tr> </table>					মূল চহৰ/গাওঁ	: গুৱাহাটী পৌৰ নিগম ৱাৰ্ড (অংশ -১)	ৱাৰ্ড নং	: গুঃ পৌঃ নিঃ ৱাৰ্ড নং ৩৭	ডাকঘৰ	: শিলপুখুৰী	পুলিচ থানা	: চান্দমাৰী	ব্লক	: গুৱাহাটী পৌৰ নিগম (অংশ-১)	ৰাজহ চক্ৰ	: গুৱাহাটী	জিলা	: কামৰূপ (মহানগৰ)	পিনকোড	: 781003
মূল চহৰ/গাওঁ	: গুৱাহাটী পৌৰ নিগম ৱাৰ্ড (অংশ -১)																				
ৱাৰ্ড নং	: গুঃ পৌঃ নিঃ ৱাৰ্ড নং ৩৭																				
ডাকঘৰ	: শিলপুখুৰী																				
পুলিচ থানা	: চান্দমাৰী																				
ব্লক	: গুৱাহাটী পৌৰ নিগম (অংশ-১)																				
ৰাজহ চক্ৰ	: গুৱাহাটী																				
জিলা	: কামৰূপ (মহানগৰ)																				
পিনকোড	: 781003																				
3. ভোটগ্ৰহন কেন্দ্ৰৰ বিৱৰণ																					
ভোটগ্ৰহন কেন্দ্ৰৰ নম্বৰ আৰু নাম :	ভোটগ্ৰহন কেন্দ্ৰৰ প্ৰকাৰ (পুৰুষ/মহিলা/সাধাৰণ)		সাধাৰণ																		
47 - গোপীনাথ বিদ্যাপীঠ	খণ্ডৰ অন্তৰ্গত সহায়ক ভোটগ্ৰহন কেন্দ্ৰৰ সংখ্যা :		0																		
ভোটগ্ৰহন কেন্দ্ৰৰ ঠিকনা :																					
গোপীনাথ বিদ্যাপীঠ, কোঠা নং ১, শিলপুখুৰী, গুৱাহাটী-৭৮১০০৩																					
4. ভোটাৰৰ সংখ্যা																					
আৰম্ভনি ক্ৰমিক নং	শেষ ক্ৰমিক নং	মুঠ ভোটাৰ																			
		পুৰুষ	মহিলা	৩য় লিঙ্গ	মুঠ																
1	1173	521	619	0	1140																

নিৰ্বাচক পঞ্জীয়ন বিষয়াৰ স্বাক্ষৰ

Nazri Naksha

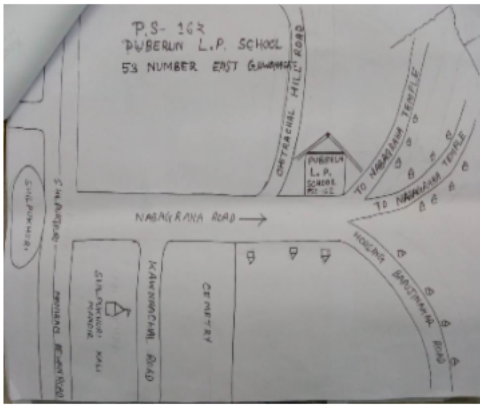

Google Map View



Polling Station Building Front View



ভোটগ্ৰন্থন কেন্দ্ৰৰ সন্মুখৰ দৃশ্য



Cad View

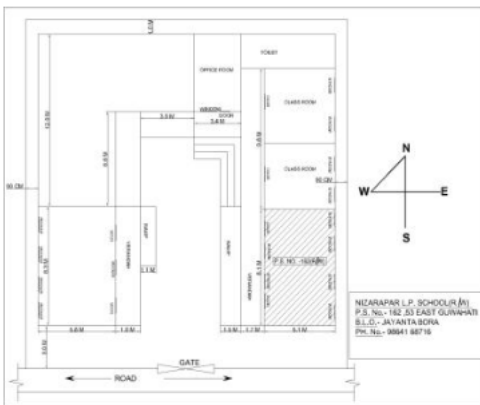

Key MAP View

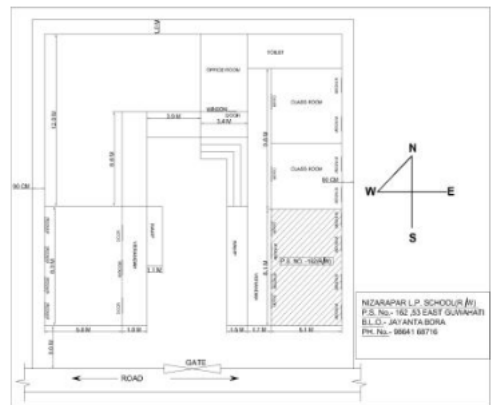



1 নাম : নিৰু দেউৰী স্বামীৰ নাম: গোবিন্দ দেউৰী ঘৰ নং : 1 বয়স : 34 লিঙ্গ : মহিলা	LQZ0649400 ফটো উপলব্ধ	2 নাম : ৰিংকমণি বৰুৱা পিতাৰ নাম: অনিল চন্দ্ৰ বৰুৱা ঘৰ নং : 1 বয়স : 24 লিঙ্গ : মহিলা	LQZ0687764 ফটো উপলব্ধ	3 নাম : সগৰ সূত্ৰধৰ পিতাৰ নাম: সমৰ সূত্ৰধৰ ঘৰ নং : 3 বয়স : 22 লিঙ্গ : পুৰুষ	LQZ1676345 ফটো উপলব্ধ
4 নাম : ৰুবুল বৰ্মন পিতাৰ নাম: দেবেন বৰ্মন ঘৰ নং : 4 বয়স : 46 লিঙ্গ : পুৰুষ	GUU0090969 ফটো উপলব্ধ	5 নাম : ম: চেৰাজ ৰচুল পিতাৰ নাম: মহৰম ৰচুল ঘৰ নং : 8 বয়স : 40 লিঙ্গ : পুৰুষ	LQZ0674119 ফটো উপলব্ধ	6 নাম : অনীন্দিতা দাস পিতাৰ নাম: ৰবিন চন্দ্ৰ দাস ঘৰ নং : 8 বয়স : 26 লিঙ্গ : মহিলা	LQZ1678457 ফটো উপলব্ধ
7 নাম : তৃষ্ণামনি বৰ্মন পিতাৰ নাম: ৰুবুল বৰ্মন ঘৰ নং : 4 বয়স : 20 লিঙ্গ : মহিলা	VMC0049635 ফটো উপলব্ধ	8 নাম : নিহাৰিকা বৰ্মন পিতাৰ নাম: সনাতন বৰ্মন ঘৰ নং : 4 বয়স : 22 লিঙ্গ : মহিলা	LQZ1691104 ফটো উপলব্ধ	9 নাম : ৰামআশিস ৰায় পিতাৰ নাম: কনিলাল ৰায় ঘৰ নং : 4 বয়স : 60 লিঙ্গ : পুৰুষ	LQZ1559100 ফটো উপলব্ধ
10 নাম : ৰাধিকা দেবী পিতাৰ নাম: ৰামআশিস ৰায় ঘৰ নং : 4 বয়স : 53 লিঙ্গ : পুৰুষ	LQZ1559111 ফটো উপলব্ধ	# 11 নাম : ৰমেশ ৰায় পিতাৰ নাম: ৰামআশিস ৰায় ঘৰ নং : 4 বয়স : 34 লিঙ্গ : পুৰুষ	LQZ1566116 ফটো উপলব্ধ	12 নাম : ডলি নন্দি স্বামীৰ নাম: সঞ্জয় নন্দি ঘৰ নং : 05 বয়স : 35 লিঙ্গ : মহিলা	LQZ0501528 ফটো উপলব্ধ
13 নাম : হৰ্ষিতা গৌতম পিতাৰ নাম: শৰৎ ফাংচু ঘৰ নং : 8 বয়স : 22 লিঙ্গ : মহিলা	LQZ1646330 ফটো উপলব্ধ	14 নাম : শৈলেন হালৈ পিতাৰ নাম: ডম্বৰু ঘৰ নং : 9 বয়স : 38 লিঙ্গ : পুৰুষ	KMH1737888 ফটো উপলব্ধ	15 নাম : সীমান্তিকা ডেকা মাতৃৰ নাম: ভানুমতী ডেকা ঘৰ নং : 9 বয়স : 34 লিঙ্গ : মহিলা	LQZ0019085 ফটো উপলব্ধ
16 নাম : জোনালী হালৈ স্বামীৰ নাম: শৈলেন হালৈ ঘৰ নং : 9 বয়স : 34 লিঙ্গ : মহিলা	KMH1739931 ফটো উপলব্ধ	17 নাম : বিতু মনি ডেকা স্বামীৰ নাম: চন্দন ডেকা ঘৰ নং : 9 বয়স : 32 লিঙ্গ : মহিলা	LQZ5185442 ফটো উপলব্ধ	18 নাম : দেবজিত বৰ্মন পিতাৰ নাম: বুদ্ধি চৰণ বৰ্মন ঘৰ নং : 9 বয়স : 23 লিঙ্গ : পুৰুষ	LQZ0736900 ফটো উপলব্ধ
19 নাম : সঞ্জিতা দাশ পিতাৰ নাম: অচ্যুত হালৈ ঘৰ নং : 10 বয়স : 31 লিঙ্গ : মহিলা	CGJ0240234 ফটো উপলব্ধ	20 নাম : ঋষিতা গোস্বামী পিতাৰ নাম: বদন চন্দ্ৰ গোস্বামী ঘৰ নং : 10 বয়স : 22 লিঙ্গ : মহিলা	LQZ1392398 ফটো উপলব্ধ	21 নাম : দিপাক্ষৰ ভূঞা পিতাৰ নাম: নিৰীষণ ভূঞা ঘৰ নং : 11 বয়স : 41 লিঙ্গ : পুৰুষ	LQZ1554627 ফটো উপলব্ধ
22 নাম : ভাৰতী দাস পিতাৰ নাম: কনক দাস ঘৰ নং : 11 বয়স : 38 লিঙ্গ : মহিলা	DZN0617126 ফটো উপলব্ধ	# 23 নাম : বৰ্ণালী কলিতা ভৌমিক পিতাৰ নাম: শৰত কলিতা ঘৰ নং : 12 বয়স : 39 লিঙ্গ : মহিলা	LQZ1554638 ফটো উপলব্ধ	24 নাম : প্ৰশান্ত কলিতা পিতাৰ নাম: শৰত কলিতা ঘৰ নং : 12 বয়স : 37 লিঙ্গ : পুৰুষ	LQZ1554649 ফটো উপলব্ধ
25 নাম : নিৰ্মালি বৰা স্বামীৰ নাম: কৈলাস বৰা ঘৰ নং : 13 বয়স : 38 লিঙ্গ : মহিলা	CZH1406833 ফটো উপলব্ধ	26 নাম : বৰ্ণালী শৰ্মা স্বামীৰ নাম: ৰুবুল কুমাৰ শৰ্মা ঘৰ নং : 18 বয়স : 44 লিঙ্গ : মহিলা	LQZ1655430 ফটো উপলব্ধ	27 নাম : হেমেন দাস পিতাৰ নাম: দেৱীৰাম দাস ঘৰ নং : 18 বয়স : 36 লিঙ্গ : পুৰুষ	LQZ1565884 ফটো উপলব্ধ
28 নাম : দেবজিত দাস পিতাৰ নাম: দেৱীৰাম দাস ঘৰ নং : 18 বয়স : 33 লিঙ্গ : পুৰুষ	LQZ1565895 ফটো উপলব্ধ	29 নাম : মিলি দাস পিতাৰ নাম: দেৱীৰাম দাস ঘৰ নং : 18 বয়স : 29 লিঙ্গ : মহিলা	LQZ0019086 ফটো উপলব্ধ	30 নাম : উদ্দিপ্তা বেজবৰুৱা পিতাৰ নাম: অম্বিকা বেজবৰুৱা ঘৰ নং : 18 বয়স : 25 লিঙ্গ : পুৰুষ	LQZ0674853 ফটো উপলব্ধ



31 নাম : দিৰ্জেন ডেকা পিতাৰ নাম: হৰিচন্দ্ৰ ডেকা ঘৰ নং : ১৫ বয়স : 53 লিঙ্গ : পুৰুষ	LQZ1574841 ফটো উপলব্ধ	32 নাম : অৰ্চনা ডেকা স্বামীৰ নাম: দিৰ্জেন ডেকা ঘৰ নং : ১৫ বয়স : 48 লিঙ্গ : মহিলা	LQZ1574852 ফটো উপলব্ধ	33 নাম : মনালিছা ডেকা পিতাৰ নাম: দিৰ্জেন ডেকা ঘৰ নং : ১৫ বয়স : 30 লিঙ্গ : মহিলা	LQZ1584492 ফটো উপলব্ধ
34 নাম : প্ৰিয়ংকা ডেকা পিতাৰ নাম: দিৰ্জেন ডেকা ঘৰ নং : ১৫ বয়স : 27 লিঙ্গ : মহিলা	LQZ0507079 ফটো উপলব্ধ	35 নাম : সৰলা বৰুৱা স্বামীৰ নাম: ফাতিক বৰুৱা ঘৰ নং : ১৭ বয়স : 65 লিঙ্গ : মহিলা	LQZ1554672 ফটো উপলব্ধ	36 নাম : লংকেশ্বৰ ৰাভা পিতাৰ নাম: মংথোৰ ৰাভা ঘৰ নং : 17 বয়স : 45 লিঙ্গ : পুৰুষ	LQZ5174388 ফটো উপলব্ধ
37 নাম : বৰ্ণালী তালুকদাৰ ৰাভা স্বামীৰ নাম: লংকেশ্বৰ ৰাভা ঘৰ নং : 17 বয়স : 39 লিঙ্গ : মহিলা	LQZ5174362 ফটো উপলব্ধ	38 নাম : সৰ্বিতা বৰ্মন স্বামীৰ নাম: ৰুবল বৰ্মন ঘৰ নং : 18 বয়স : 41 লিঙ্গ : মহিলা	KMH1333262 ফটো উপলব্ধ	39 নাম : মৌচুমী স্বৰ্গেশ্বৰী মাতৃৰ নাম: বাসন্তী বড়ো ঘৰ নং : ১৮ বয়স : 24 লিঙ্গ : মহিলা	LQZ1234137 ফটো উপলব্ধ
40 নাম : সংগীতা বৰ্মন পিতাৰ নাম: ৰুবল বৰ্মন ঘৰ নং : 18 বয়স : 21 লিঙ্গ : মহিলা	VMC0028910 ফটো উপলব্ধ	41 নাম : সুন তাৰা ৰংহাং স্বামীৰ নাম: প্ৰশান্ত কলিতা ঘৰ নং : ২২ বয়স : 32 লিঙ্গ : মহিলা	LQZ0520478 ফটো উপলব্ধ	42 নাম : ৰিংকি কলিতা মাতৃৰ নাম: মান্দৰা কলিতা ঘৰ নং : ২৩ বয়স : 24 লিঙ্গ : মহিলা	LQZ0735639 ফটো উপলব্ধ
43 নাম : অংকুৰজ্যোতি শৰ্মা পিতাৰ নাম: বিনয় কুমাৰ শৰ্মা ঘৰ নং : ২৩ বয়স : 24 লিঙ্গ : পুৰুষ	LQZ0735738 ফটো উপলব্ধ	44 নাম : কমলেশ্বৰ মহন্ত পিতাৰ নাম: নবীন মহন্ত ঘৰ নং : 25 বয়স : 64 লিঙ্গ : পুৰুষ	LQZ1297401 ফটো উপলব্ধ	45 নাম : প্ৰতিমা মহন্ত স্বামীৰ নাম: কমলেশ্বৰ মহন্ত ঘৰ নং : 25 বয়স : 54 লিঙ্গ : মহিলা	LQZ1297412 ফটো উপলব্ধ
46 নাম : হিৰক জ্যোতি মহন্ত পিতাৰ নাম: কমলেশ্বৰ মহন্ত ঘৰ নং : 25 বয়স : 27 লিঙ্গ : পুৰুষ	LQZ0159509 ফটো উপলব্ধ	47 নাম : চন্দন কুমাৰ ৰাই মাতৃৰ নাম: ৰেখা পাসোয়ান ঘৰ নং : ২৫ বয়স : 25 লিঙ্গ : পুৰুষ	LQZ1349570 ফটো উপলব্ধ	48 নাম : ৰুপ্নেমা স্বৰ্গীয়াৰী মাতৃৰ নাম: বাসন্তী বৰো ঘৰ নং : 25 বয়স : 22 লিঙ্গ : মহিলা	LQZ5189204 ফটো উপলব্ধ
49 নাম : কবিতা হাজাৰিকা স্বামীৰ নাম: কিশোৰ কলিতা ঘৰ নং : ২৮ বয়স : 46 লিঙ্গ : মহিলা	LQZ0438994 ফটো উপলব্ধ	50 নাম : জৰি নাথ স্বামীৰ নাম: জিন্টু বায়ন ঘৰ নং : ২৮ বয়স : 32 লিঙ্গ : মহিলা	DZN8646320 ফটো উপলব্ধ	51 নাম : বিজয় চন্দ্ৰ শৰ্মা পিতাৰ নাম: প্ৰিয়া নাথ শৰ্মা ঘৰ নং : 29-আ,নবগ্ৰহ টেম্পেল ৰোড বয়স : 67 লিঙ্গ : পুৰুষ	GUU0021964 ফটো উপলব্ধ
52 নাম : জয়মতী দেবী স্বামীৰ নাম: বিজয় চন্দ্ৰ শৰ্মা ঘৰ নং : 29-আ,নবগ্ৰহ টেম্পেল ৰোড বয়স : 55 লিঙ্গ : মহিলা	GUU0022004 ফটো উপলব্ধ	53 নাম : পুলিন ডেকা অন্যান্য: সংগীতা বৰুৱা ঘৰ নং : 32 বয়স : 41 লিঙ্গ : পুৰুষ	GUU0029256 ফটো উপলব্ধ	54 নাম : জয়শ্ৰী ডেকা স্বামীৰ নাম: পুলিন ডেকা ডেকা ঘৰ নং : 32 বয়স : 36 লিঙ্গ : মহিলা	GUU0029249 ফটো উপলব্ধ
55 নাম : প্ৰীতিস্মিতা শৰ্মা পিতাৰ নাম: ভবেন্দ্ৰ শৰ্মা ঘৰ নং : ৩৩ বয়স : 25 লিঙ্গ : মহিলা	LQZ0441766 ফটো উপলব্ধ	56 নাম : কৃষ্ণ কুমাৰ পিতাৰ নাম: গোপাল কুমাৰ ঘৰ নং : 34 বয়স : 24 লিঙ্গ : মহিলা	GUU0080960 ফটো উপলব্ধ	57 নাম : দীপজ্যোতি বৈশ্য মাতৃৰ নাম: নিৰলা বৈশ্য ঘৰ নং : ৩৬ বয়স : 32 লিঙ্গ : পুৰুষ	LQZ0019087 ফটো উপলব্ধ
58 নাম : কংকনা শৰ্মা পিতাৰ নাম: সুভাষ চন্দ্ৰ শৰ্মা ঘৰ নং : ৩৭ বয়স : 26 লিঙ্গ : মহিলা	LQZ1684216 ফটো উপলব্ধ	59 নাম : সনাতন বৰ্মন পিতাৰ নাম: কল্পৰাম বৰ্মন ঘৰ নং : ৪০ বয়স : 56 লিঙ্গ : পুৰুষ	LQZ0724211 ফটো উপলব্ধ	60 নাম : অঞ্জুমণি বৰ্মন স্বামীৰ নাম: সনাতন বৰ্মন ঘৰ নং : ৪০ বয়স : 52 লিঙ্গ : মহিলা	LQZ0441777 ফটো উপলব্ধ



61 নাম : ধৃতিশা শৰ্মা পিতাৰ নাম: বিৰাজ শৰ্মা ঘৰ নং : 43 বয়স : 21 লিঙ্গ : মহিলা	GUU0000315 ফটো উপলব্ধ	62 নাম : ববিন কলিতা পিতাৰ নাম: মহেন্দ্ৰ কলিতা ঘৰ নং : 88 বয়স : 53 লিঙ্গ : পুৰুষ	LQZ1554707 ফটো উপলব্ধ	63 নাম : পপী কলিতা স্বামীৰ নাম: ববিন কলিতা ঘৰ নং : 88 বয়স : 40 লিঙ্গ : মহিলা	LQZ1554718 ফটো উপলব্ধ
64 নাম : কমল শৰ্মা পিতাৰ নাম: হেমকান্ত শৰ্মা ঘৰ নং : 8৬ বয়স : 34 লিঙ্গ : পুৰুষ	LQZ0508481 ফটো উপলব্ধ	65 নাম : লেনিন জ্যোতি মহন্ত পিতাৰ নাম: পংকজ মহন্ত ঘৰ নং : 8৬ বয়স : 29 লিঙ্গ : পুৰুষ	LQZ0507855 ফটো উপলব্ধ	66 নাম : সীমা বৰ্মন পিতাৰ নাম: কুমুদ বৰ্মন ঘৰ নং : 8৬ বয়স : 29 লিঙ্গ : মহিলা	LQZ0513713 ফটো উপলব্ধ
67 নাম : মনালিছা মহন্ত পিতাৰ নাম: পংকজ কুমাৰ মহন্ত ঘৰ নং : 8৬ বয়স : 28 লিঙ্গ : মহিলা	LQZ0508069 ফটো উপলব্ধ	68 নাম : কংকনা বৰ্মন মাতৃৰ নাম: মামণী বৰ্মন ঘৰ নং : 8৭ বয়স : 26 লিঙ্গ : মহিলা	LQZ0441725 ফটো উপলব্ধ	69 নাম : তৃষ্ণা ডেকা পিতাৰ নাম: সুৰেন্দ্ৰ ডেকা ঘৰ নং : 48 বয়স : 22 লিঙ্গ : মহিলা	LQZ1368257 ফটো উপলব্ধ
S2 70 নাম : দেৱ ৰাম বড়ো পিতাৰ নাম: উমা বড়ো ঘৰ নং : ৫১ বয়স : 50 লিঙ্গ : পুৰুষ	LQZ1554730 ফটো উপলব্ধ	S2 71 নাম : পুতলী বড়ো পিতাৰ নাম: চন্দ্ৰকান্ত বড়ো ঘৰ নং : ৫১ বয়স : 43 লিঙ্গ : মহিলা	LQZ1554741 ফটো উপলব্ধ	72 নাম : মুনাল ৰংপি পিতাৰ নাম: দমন ৰংপি ঘৰ নং : ৫১ বয়স : 34 লিঙ্গ : পুৰুষ	LQZ1554752 ফটো উপলব্ধ
73 নাম : হিতেশ দাস পিতাৰ নাম: খগেন দাস ঘৰ নং : ৫১ বয়স : 33 লিঙ্গ : পুৰুষ	LQZ1554729 ফটো উপলব্ধ	S2 74 নাম : দিপাংকৰ বড়ো পিতাৰ নাম: দেৱ ৰাম বড়ো ঘৰ নং : 51 বয়স : 23 লিঙ্গ : পুৰুষ	LQZ1353580 ফটো উপলব্ধ	75 নাম : বিছা শৰ্মা পিতাৰ নাম: ৰাজীৱ কুমাৰ শৰ্মা ঘৰ নং : 52 বয়স : 22 লিঙ্গ : মহিলা	LQZ1639111 ফটো উপলব্ধ
76 নাম : সৌৰভ জ্যোতি মিলি পিতাৰ নাম: নন্দে মিলি ঘৰ নং : ৫৩ বয়স : 36 লিঙ্গ : পুৰুষ	LQZ0154708 ফটো উপলব্ধ	S 77 নাম : সুচিত্ৰা মিলি স্বামীৰ নাম: সৌৰভ জ্যোতি মিলি ঘৰ নং : ৫৩ বয়স : 29 লিঙ্গ : মহিলা	LQZ0154666 ফটো উপলব্ধ	78 নাম : পাৰ্থজিৎ ভূঞা মাতৃৰ নাম: বিউটি ভূঞা ঘৰ নং : ৫৪ বয়স : 24 লিঙ্গ : পুৰুষ	LQZ1255918 ফটো উপলব্ধ
79 নাম : হেনা কটকী পিতাৰ নাম: কনক চন্দ্ৰ শৰ্মা কটকী ঘৰ নং : ৫৫ বয়স : 32 লিঙ্গ : মহিলা	LQZ1554763 ফটো উপলব্ধ	80 নাম : অক্ষয় বেজবৰুৱা পিতাৰ নাম: প্ৰতাপ বেজবৰুৱা ঘৰ নং : ৫৬ বয়স : 39 লিঙ্গ : পুৰুষ	LQZ1349695 ফটো উপলব্ধ	81 নাম : প্ৰণিতা বৰুৱা পিতাৰ নাম: পখান্দ্ৰ কাকতী ঘৰ নং : ৫৬ বয়স : 38 লিঙ্গ : মহিলা	LQZ1349703 ফটো উপলব্ধ
82 নাম : মৰমী দাস স্বামীৰ নাম: জ্যোতিষ টেৰণ ঘৰ নং : 56 বয়স : 33 লিঙ্গ : মহিলা	LQZ0584011 ফটো উপলব্ধ	83 নাম : ৰিজা দত্ত পিতাৰ নাম: কামাখ্যা দত্ত ঘৰ নং : ৫৬ বয়স : 26 লিঙ্গ : মহিলা	LQZ0508531 ফটো উপলব্ধ	84 নাম : কুশমীতা বৰুৱা পিতাৰ নাম: অক্ষয় বৰুৱা ঘৰ নং : ৫৬ বয়স : 23 লিঙ্গ : মহিলা	LQZ1349711 ফটো উপলব্ধ
85 নাম : কৌশীক কাশ্যপ পিতাৰ নাম: কনক দাস ঘৰ নং : ৫৭ বয়স : 25 লিঙ্গ : পুৰুষ	LQZ0438945 ফটো উপলব্ধ	86 নাম : মুনজ্যোতি বৰ্মন পিতাৰ নাম: কুমুদ চন্দ্ৰ বৰ্মন ঘৰ নং : ৬৬ বয়স : 26 লিঙ্গ : পুৰুষ	LQZ0513812 ফটো উপলব্ধ	87 নাম : লক্ষন হাজং পিতাৰ নাম: বক্ত মোহন হাজং ঘৰ নং : ৬৯ বয়স : 46 লিঙ্গ : পুৰুষ	LQZ0507608 ফটো উপলব্ধ
88 নাম : শিখাৰাণী ডেকা স্বামীৰ নাম: অনুপ দাস ঘৰ নং : ৬৯ বয়স : 38 লিঙ্গ : মহিলা	LQZ0508572 ফটো উপলব্ধ	89 নাম : অভিষেক মিত্ৰ পিতাৰ নাম: অমলেশ মিত্ৰ ঘৰ নং : ৭৩ বয়স : 46 লিঙ্গ : পুৰুষ	LQZ1554774 ফটো উপলব্ধ	90 নাম : মল্লয়া মিত্ৰ স্বামীৰ নাম: অভিষেক মিত্ৰ ঘৰ নং : ৭৩ বয়স : 46 লিঙ্গ : মহিলা	LQZ1554785 ফটো উপলব্ধ



91 নাম : প্ৰমোদ কলিতা পিতাৰ নাম: সোমবাৰ কলিতা ঘৰ নং : ৭৮ বয়স : 59 লিঙ্গ : পুৰুষ	LQZ1554796 ফটো উপলব্ধ	92 নাম : মানসী বৰুৱা স্বামীৰ নাম: প্ৰমোদ কলিতা ঘৰ নং : ৭৮ বয়স : 49 লিঙ্গ : মহিলা	LQZ1554809 ফটো উপলব্ধ	93 নাম : কাশ্মীৰী কলিতা পিতাৰ নাম: প্ৰমদ কলিতা ঘৰ নং : 78 বয়স : 23 লিঙ্গ : মহিলা	LQZ1313139 ফটো উপলব্ধ
94 নাম : দিপঙ্কৰ ৰাভা পিতাৰ নাম: হিটেশ ৰাভা ঘৰ নং : 79 বয়স : 28 লিঙ্গ : পুৰুষ	LQZ1690973 ফটো উপলব্ধ	95 নাম : যুবৰাজ শৰ্মা পিতাৰ নাম: প্ৰসাদ শৰ্মা ঘৰ নং : ৮০ বয়স : 56 লিঙ্গ : পুৰুষ	LQZ2425072 ফটো উপলব্ধ	96 নাম : মন্দিৰা শৰ্মা স্বামীৰ নাম: যুবৰাজ শৰ্মা ঘৰ নং : ৮০ বয়স : 47 লিঙ্গ : মহিলা	LQZ2425050 ফটো উপলব্ধ
97 নাম : মুন শৰ্মা স্বামীৰ নাম: প্ৰকাশ শৰ্মা ঘৰ নং : ৮০ বয়স : 44 লিঙ্গ : মহিলা	LQZ2425049 ফটো উপলব্ধ	98 নাম : অক্ষয়তা শৰ্মা পিতাৰ নাম: যুৱৰাজ শৰ্মা ঘৰ নং : ৮০ বয়স : 27 লিঙ্গ : মহিলা	LQZ0731570 ফটো উপলব্ধ	99 নাম : অনন্কা শৰ্মা পিতাৰ নাম: যুৱৰাজ শৰ্মা ঘৰ নং : ৮০ বয়স : 24 লিঙ্গ : মহিলা	LQZ0731471 ফটো উপলব্ধ
100 নাম : মানস জ্যোতি হালৈ পিতাৰ নাম: বিৰেন চন্দ্ৰ হালৈ ঘৰ নং : ৮৬ বয়স : 23 লিঙ্গ : পুৰুষ	LQZ1254473 ফটো উপলব্ধ	101 নাম : ৰমা বৰ্মন পিতাৰ নাম: বাঙৰু বৰ্মন ঘৰ নং : ৯৬ বয়স : 43 লিঙ্গ : পুৰুষ	LQZ1554821 ফটো উপলব্ধ	102 নাম : অঞ্জলী বৰ্মন স্বামীৰ নাম: ৰমা বৰ্মন ঘৰ নং : ৯৬ বয়স : 43 লিঙ্গ : মহিলা	LQZ1554832 ফটো উপলব্ধ
103 নাম : লক্ষী বৰ্মন পিতাৰ নাম: ৰমা বৰ্মন ঘৰ নং : 96 বয়স : 28 লিঙ্গ : মহিলা	LQZ1405919 ফটো উপলব্ধ	104 নাম : লক্ষী বৰ্মন পিতাৰ নাম: ৰমা বৰ্মন ঘৰ নং : ৯৬ বয়স : 27 লিঙ্গ : মহিলা	LQZ0363226 ফটো উপলব্ধ	105 নাম : ইন বৰ্মন পিতাৰ নাম: ৰমা বৰ্মন ঘৰ নং : ৯৬ বয়স : 24 লিঙ্গ : মহিলা	LQZ0520452 ফটো উপলব্ধ
106 নাম : বৰষা বৰ্মন পিতাৰ নাম: ৰমা বৰ্মন ঘৰ নং : ৯৬ বয়স : 24 লিঙ্গ : পুৰুষ	LQZ0520528 ফটো উপলব্ধ	107 নাম : পিংকি দেউৰী স্বামীৰ নাম: জগত দেউৰী ঘৰ নং : 100 বয়স : 36 লিঙ্গ : মহিলা	LQZ0514810 ফটো উপলব্ধ	108 নাম : ভাস্বতী দেবী পিতাৰ নাম: জয়চন্দ্ৰ শৰ্মা ঘৰ নং : ১০০ বয়স : 26 লিঙ্গ : মহিলা	LQZ0441436 ফটো উপলব্ধ
109 নাম : অনীতা দেবী গোস্বামি স্বামীৰ নাম: নৰনাৰায়ণ গোস্বামি ঘৰ নং : ১০২ বয়স : 58 লিঙ্গ : মহিলা	LQZ1655414 ফটো উপলব্ধ	110 নাম : বিশাল বৰ্মন পিতাৰ নাম: মাখন চন্দ্ৰ বৰ্মন ঘৰ নং : ১০৫ বয়স : 27 লিঙ্গ : পুৰুষ	LQZ0513739 ফটো উপলব্ধ	111 নাম : হিমাংশু বৰ্মন পিতাৰ নাম: ভাৰত বৰ্মন ঘৰ নং : ১২৬ বয়স : 32 লিঙ্গ : পুৰুষ	LQZ0019088 ফটো উপলব্ধ
112 নাম : শাস্তী দাস পিতাৰ নাম: দীনেশ চন্দ্ৰ দাস ঘৰ নং : ১৩০ক বয়স : 29 লিঙ্গ : মহিলা	LQZ1269232 ফটো উপলব্ধ	113 নাম : কুস্তাকী দাস পিতাৰ নাম: দীনেশ চন্দ্ৰ দাস ঘৰ নং : ১৩০ক বয়স : 28 লিঙ্গ : মহিলা	LQZ1214360 ফটো উপলব্ধ	114 নাম : বিজিত যোশি মাতৃৰ নাম: দেৱকা দেবী ঘৰ নং : ১৬৭ বয়স : 36 লিঙ্গ : মহিলা	DZN4124251 ফটো উপলব্ধ
115 নাম : লভিতা শৰ্মা মাতৃৰ নাম: দেৱকা দেবী ঘৰ নং : ১৬৭ বয়স : 34 লিঙ্গ : মহিলা	DZN1880531 ফটো উপলব্ধ	116 নাম : এলিৰাম দেউৰী পিতাৰ নাম: শশীধৰ দেউৰী ঘৰ নং : ২২৪ বয়স : 72 লিঙ্গ : পুৰুষ	LQZ0019089 ফটো উপলব্ধ	117 নাম : কৃষ্ণা দেউৰী পিতাৰ নাম: ইলিৰাম দেউৰী ঘৰ নং : ২২৪ বয়স : 40 লিঙ্গ : মহিলা	LQZ0019090 ফটো উপলব্ধ
118 নাম : সংগীতা দেউৰী পিতাৰ নাম: ইলিৰাম দেউৰী ঘৰ নং : ২২৪ বয়স : 35 লিঙ্গ : মহিলা	LQZ0019091 ফটো উপলব্ধ	119 নাম : মধুস্মিতা বৈশ্য পিতাৰ নাম: ৰমেশ বৈশ্য ঘৰ নং : 225 বয়স : 20 লিঙ্গ : মহিলা	GUU0080739 ফটো উপলব্ধ	120 নাম : সাহেব হুসেন পিতাৰ নাম: মহম্মদ হুছেইন ঘৰ নং : ২৪৬ বয়স : 51 লিঙ্গ : পুৰুষ	LQZ1313980 ফটো উপলব্ধ



121 নাম : বিয়াজ ৰসুল পিতাৰ নাম: মোহিব্বত ৰসুল ঘৰ নং : ২৪৬ বয়স : 40 লিঙ্গ : পুৰুষ	LQZ1313964 ফটো উপলব্ধ	122 নাম : আনজুম আৰা স্বামীৰ নাম: মহ সিৰাজ ৰসুল ঘৰ নং : 246 বয়স : 39 লিঙ্গ : মহিলা	LQZ1313998 ফটো উপলব্ধ	123 নাম : ৰাজা কুমাৰ পিতাৰ নাম: অমৰজিৎ কুমাৰ ঘৰ নং : 246 বয়স : 26 লিঙ্গ : পুৰুষ	LQZ1312800 ফটো উপলব্ধ
124 নাম : মুকুল শৰ্মা পিতাৰ নাম: অনিল কুমাৰ শৰ্মা ঘৰ নং : ২৬৩ বয়স : 43 লিঙ্গ : পুৰুষ	LQZ1554854 ফটো উপলব্ধ	125 নাম : মৃদুল কুমাৰ শৰ্মা পিতাৰ নাম: অনিল শৰ্মা ঘৰ নং : ২৬৩ বয়স : 42 লিঙ্গ : পুৰুষ	LQZ1554843 ফটো উপলব্ধ	126 নাম : অত্ৰি দেবী স্বামীৰ নাম: মৃদুল শৰ্মা ঘৰ নং : ২৬৩ বয়স : 35 লিঙ্গ : মহিলা	LQZ0651562 ফটো উপলব্ধ
127 নাম : বন্দিতা হালৈ অন্যান্য: ফণীধৰ হালৈ ঘৰ নং : ৩০৪ বয়স : 31 লিঙ্গ : মহিলা	LQZ0439026 ফটো উপলব্ধ	128 নাম : হিমাংশু তপন তামুলি অন্যান্য: পূজা দত্তা ঘৰ নং : 307 বয়স : 32 লিঙ্গ : পুৰুষ	LQZ1730878 ফটো উপলব্ধ	129 নাম : শীখা মণি হালৈ অন্যান্য: ফণীধৰ হালৈ ঘৰ নং : ৩০৮ বয়স : 31 লিঙ্গ : মহিলা	LQZ0439034 ফটো উপলব্ধ
130 নাম : হিমাক্ষী তালুকদাৰ দাস স্বামীৰ নাম: হিতেশ চন্দ্ৰ দাস ঘৰ নং : ৩২১ বয়স : 36 লিঙ্গ : মহিলা	LQZ1554865 ফটো উপলব্ধ	131 নাম : বিদ্যুত দাস পিতাৰ নাম: দীনেশ চন্দ্ৰ দাস ঘৰ নং : ৩২৩ বয়স : 29 লিঙ্গ : পুৰুষ	LQZ0019092 ফটো উপলব্ধ	132 নাম : সংগীতা ডেকা স্বামীৰ নাম: উমাকান্ত ডেকা ঘৰ নং : ৩৫৬ বয়স : 36 লিঙ্গ : মহিলা	LQZ1565668 ফটো উপলব্ধ
#2 133 নাম : মমিতা বৰ্মন স্বামীৰ নাম: খকন বৰ্মন ঘৰ নং : ৪৬৬ বয়স : 40 লিঙ্গ : মহিলা	LQZ0513721 ফটো উপলব্ধ	134 নাম : ৰক্তিম বৰ্মন পিতাৰ নাম: কুমুদ বৰ্মন ঘৰ নং : ৬৬৯ বয়স : 26 লিঙ্গ : পুৰুষ	LQZ0513820 ফটো উপলব্ধ	135 নাম : দীপিকা পাটোৱাৰী হাজং স্বামীৰ নাম: লক্ষন হাজং ঘৰ নং : ৬৯৯ বয়স : 35 লিঙ্গ : মহিলা	LQZ0507731 ফটো উপলব্ধ
136 নাম : পূৰ্বী দেবী স্বামীৰ নাম: মনোৰঞ্জন শৰ্মা ঘৰ নং : ৭১০ বয়স : 39 লিঙ্গ : মহিলা	LQZ0019093 ফটো উপলব্ধ	137 নাম : কিশোৰ কলিতা পিতাৰ নাম: বিপিন চন্দ্ৰ কলিতা ঘৰ নং : ৭৫০ বয়স : 47 লিঙ্গ : পুৰুষ	LQZ1554887 ফটো উপলব্ধ	138 নাম : ৰমেন বায়ন পিতাৰ নাম: অচ্যুতনন্দন বায়ন ঘৰ নং : ৭৫১ বয়স : 62 লিঙ্গ : পুৰুষ	LQZ1554901 ফটো উপলব্ধ
139 নাম : দিপাঞ্জলী বায়ন স্বামীৰ নাম: ৰমেন বায়ন ঘৰ নং : ৭৫১ বয়স : 57 লিঙ্গ : মহিলা	LQZ1554912 ফটো উপলব্ধ	140 নাম : জিষ্ট বায়ন পিতাৰ নাম: ৰমেন বায়ন ঘৰ নং : ৭৫১ বয়স : 33 লিঙ্গ : পুৰুষ	LQZ1554923 ফটো উপলব্ধ	141 নাম : মালতী বৈশ্য স্বামীৰ নাম: পবিত্ৰ বৈশ্য ঘৰ নং : ৭৫২ বয়স : 64 লিঙ্গ : মহিলা	LQZ1554945 ফটো উপলব্ধ
142 নাম : সঞ্জীৱ বৈশ্য পিতাৰ নাম: পবিত্ৰ বৈশ্য ঘৰ নং : ৭৫২ বয়স : 44 লিঙ্গ : পুৰুষ	LQZ1554956 ফটো উপলব্ধ	143 নাম : প্ৰণৱ বৈশ্য পিতাৰ নাম: পবিত্ৰ বৈশ্য ঘৰ নং : ৭৫২ বয়স : 42 লিঙ্গ : পুৰুষ	LQZ1554967 ফটো উপলব্ধ	144 নাম : বনশ্ৰী বৈশ্য পিতাৰ নাম: পবিত্ৰ বৈশ্য ঘৰ নং : ৭৫২ বয়স : 37 লিঙ্গ : মহিলা	LQZ1554978 ফটো উপলব্ধ
145 নাম : ফুলেশ্বৰী নাথ স্বামীৰ নাম: যোগেন নাথ ঘৰ নং : ৭৫৩ বয়স : 69 লিঙ্গ : মহিলা	LQZ1554990 ফটো উপলব্ধ	146 নাম : পুলক নাথ পিতাৰ নাম: যোগেন নাথ ঘৰ নং : ৭৫৩ বয়স : 54 লিঙ্গ : পুৰুষ	LQZ1555006 ফটো উপলব্ধ	147 নাম : দিপালী নাথ স্বামীৰ নাম: পুলক নাথ ঘৰ নং : ৭৫৩ বয়স : 38 লিঙ্গ : মহিলা	LQZ1555028 ফটো উপলব্ধ
148 নাম : বিভূতি শৰ্মা পিতাৰ নাম: নগেন শৰ্মা ঘৰ নং : ৭৫৪ বয়স : 67 লিঙ্গ : পুৰুষ	LQZ1555039 ফটো উপলব্ধ	149 নাম : বাসন্তী দেৱী স্বামীৰ নাম: বিভূতি শৰ্মা ঘৰ নং : ৭৫৪ বয়স : 64 লিঙ্গ : মহিলা	LQZ1555040 ফটো উপলব্ধ	150 নাম : মিতালী দেৱী পিতাৰ নাম: বিভূতি শৰ্মা ঘৰ নং : ৭৫৪ বয়স : 39 লিঙ্গ : মহিলা	LQZ1555051 ফটো উপলব্ধ



151 নাম : কপিল শৰ্মা পিতাৰ নাম: বিভূতি শৰ্মা ঘৰ নং : ৭৫৪ বয়স : 37 লিঙ্গ : পুৰুষ	LQZ1555062 ফটো উপলব্ধ	152 নাম : নুপেন দাস পিতাৰ নাম: উদয় দাস ঘৰ নং : ৭৫৫ বয়স : 51 লিঙ্গ : পুৰুষ	LQZ1555073 ফটো উপলব্ধ	153 নাম : ববিতা পাটোৱাৰী দাস স্বামীৰ নাম: নুপেন দাস ঘৰ নং : ৭৫৫ বয়স : 51 লিঙ্গ : মহিলা	LQZ1555084 ফটো উপলব্ধ
154 নাম : বৰখা বানী দাস পিতাৰ নাম: নুপেণ দাস ঘৰ নং : 755 বয়স : 27 লিঙ্গ : মহিলা	LQZ0441063 ফটো উপলব্ধ	155 নাম : শান্তি নাথ পিতাৰ নাম: চিন্তাৰাম নাথ ঘৰ নং : ৭৫৬ বয়স : 59 লিঙ্গ : পুৰুষ	LQZ1555095 ফটো উপলব্ধ	156 নাম : থুন মনি নাথ স্বামীৰ নাম: শান্তি নাথ ঘৰ নং : ৭৫৬ বয়স : 43 লিঙ্গ : মহিলা	LQZ1555108 ফটো উপলব্ধ
157 নাম : কৌন্তভ কৃষ্ণ নাথ পিতাৰ নাম: শান্তি নাথ ঘৰ নং : ৭৫৬ বয়স : 29 লিঙ্গ : পুৰুষ	LQZ0019094 ফটো উপলব্ধ	158 নাম : তৰলা দাস স্বামীৰ নাম: গৌতম দাস ঘৰ নং : ৭৫৭ বয়স : 64 লিঙ্গ : মহিলা	LQZ1555120 ফটো উপলব্ধ	159 নাম : সন্ধ্যা দাস স্বামীৰ নাম: বিদ্যা দাস ঘৰ নং : ৭৫৮ বয়স : 64 লিঙ্গ : মহিলা	LQZ1555153 ফটো উপলব্ধ
160 নাম : অশ্বিনী দাস পিতাৰ নাম: বিদ্যা দাস ঘৰ নং : ৭৫৮ বয়স : 41 লিঙ্গ : পুৰুষ	LQZ1555164 ফটো উপলব্ধ	161 নাম : অৰূপ দাস পিতাৰ নাম: বিদ্যা দাস ঘৰ নং : ৭৫৮ বয়স : 39 লিঙ্গ : পুৰুষ	LQZ1555175 ফটো উপলব্ধ	162 নাম : বিউটি ভূঞা স্বামীৰ নাম: নিচিন্ত ভূঞা ঘৰ নং : ৭৫৮ বয়স : 43 লিঙ্গ : মহিলা	LQZ1555186 ফটো উপলব্ধ
163 নাম : পবিত্ৰ নাৰায়ন পাটোৱাৰী পিতাৰ নাম: শম্ভুৰাম পাটোৱাৰী ঘৰ নং : ৭৫৯ বয়স : 69 লিঙ্গ : পুৰুষ	LQZ1555211 ফটো উপলব্ধ	164 নাম : তৰলতা পাটোৱাৰী স্বামীৰ নাম: পবিত্ৰ নাৰায়ন পাটোৱাৰী ঘৰ নং : ৭৫৯ বয়স : 65 লিঙ্গ : মহিলা	LQZ1555222 ফটো উপলব্ধ	S 165 নাম : কৰবী পাটোৱাৰী পিতাৰ নাম: পবিত্ৰ নাৰায়ন পাটোৱাৰী ঘৰ নং : ৭৫৯ বয়স : 40 লিঙ্গ : মহিলা	LQZ1555244 ফটো উপলব্ধ
166 নাম : ভূষিতা পাটোৱাৰী পিতাৰ নাম: পবিত্ৰ নাৰায়ণ পাটোৱাৰী ঘৰ নং : ৭৫৯ বয়স : 35 লিঙ্গ : মহিলা	LQZ1555200 ফটো উপলব্ধ	167 নাম : কল্পনা কাকতি স্বামীৰ নাম: উপেন চন্দ্ৰ কলিতা ঘৰ নং : ৭৬০ বয়স : 61 লিঙ্গ : মহিলা	LQZ1555288 ফটো উপলব্ধ	168 নাম : চুমন কলিতা পিতাৰ নাম: উপেন কলিতা ঘৰ নং : ৭৬০ বয়স : 29 লিঙ্গ : পুৰুষ	LQZ2383473 ফটো উপলব্ধ
169 নাম : মধুস্মিতা কলিতা পিতাৰ নাম: উপেন চন্দ্ৰ কলিতা ঘৰ নং : ৭৬০ বয়স : 27 লিঙ্গ : মহিলা	LQZ0465807 ফটো উপলব্ধ	170 নাম : বীনা কলিতা স্বামীৰ নাম: মহেশ্বৰ কলিতা ঘৰ নং : ৭৬১ বয়স : 45 লিঙ্গ : মহিলা	LQZ1555302 ফটো উপলব্ধ	171 নাম : দিপাঙ্কৰ কলিতা পিতাৰ নাম: মহেশ্বৰ কলিতা ঘৰ নং : ৭৬১ বয়স : 30 লিঙ্গ : পুৰুষ	LQZ0441600 ফটো উপলব্ধ
172 নাম : নৱনিতা কলিতা পিতাৰ নাম: মহেশ্বৰ কলিতা ঘৰ নং : ৭৬১ বয়স : 26 লিঙ্গ : মহিলা	LQZ0441055 ফটো উপলব্ধ	173 নাম : সৰস্বতী কলিতা পিতাৰ নাম: মহেশ্বৰ কলিতা ঘৰ নং : ৭৬২ বয়স : 51 লিঙ্গ : মহিলা	LQZ1555324 ফটো উপলব্ধ	174 নাম : কামাখ্যা দত্ত পিতাৰ নাম: সাধিৰাম দত্ত ঘৰ নং : ৭৬৩ বয়স : 61 লিঙ্গ : পুৰুষ	LQZ1555357 ফটো উপলব্ধ
175 নাম : কল্পনা দত্ত স্বামীৰ নাম: কামাখ্যা দত্ত ঘৰ নং : ৭৬৩ বয়স : 55 লিঙ্গ : মহিলা	LQZ1555368 ফটো উপলব্ধ	176 নাম : পূজা দত্ত পিতাৰ নাম: কামাখ্যা দত্ত ঘৰ নং : ৭৬৩ বয়স : 29 লিঙ্গ : মহিলা	LQZ0019095 ফটো উপলব্ধ	177 নাম : গোবিন্দ কলিতা পিতাৰ নাম: পবিত্ৰ কলিতা ঘৰ নং : ৭৬৪ বয়স : 57 লিঙ্গ : পুৰুষ	LQZ1555379 ফটো উপলব্ধ
178 নাম : অঞ্জু কলিতা স্বামীৰ নাম: গোবিন্দ কলিতা ঘৰ নং : ৭৬৪ বয়স : 56 লিঙ্গ : মহিলা	LQZ1555380 ফটো উপলব্ধ	#2 179 নাম : পল্লৱী কলিতা পিতাৰ নাম: গোবিন্দ কলিতা ঘৰ নং : ৭৬৪ বয়স : 36 লিঙ্গ : মহিলা	LQZ1555391 ফটো উপলব্ধ	180 নাম : ডলি কলিতা পিতাৰ নাম: গোবিন্দ কলিতা ঘৰ নং : ৭৬৪ বয়স : 29 লিঙ্গ : মহিলা	LQZ2383315 ফটো উপলব্ধ



181 নাম : বাসন্তী পাটগিৰী স্বামীৰ নাম : বানীকান্ত পাটগিৰী ঘৰ নং : ৭৬৫ বয়স : 59 লিঙ্গ : মহিলা	LQZ1555415 ফটো উপলব্ধ	E2 182 নাম : ফনিধৰ হালৈ পিতাৰ নাম : মুন্সী হালৈ ঘৰ নং : ৭৬৬ বয়স : 73 লিঙ্গ : পুৰুষ	LQZ1555437 ফটো উপলব্ধ	183 নাম : নীলিমা হালৈ স্বামীৰ নাম : ফণীধৰ হালৈ ঘৰ নং : ৭৬৬ বয়স : 71 লিঙ্গ : মহিলা	LQZ1555448 ফটো উপলব্ধ
E2 184 নাম : নিপুমাণি হালৈ পিতাৰ নাম : ফণীধৰ হালৈ ঘৰ নং : ৭৬৬ বয়স : 46 লিঙ্গ : পুৰুষ	LQZ1555459 ফটো উপলব্ধ	185 নাম : অৰ্চনা কলিতা হালৈ স্বামীৰ নাম : নিপুমাণি হালৈ ঘৰ নং : ৭৬৬ বয়স : 43 লিঙ্গ : মহিলা	LQZ2424999 ফটো উপলব্ধ	186 নাম : চিত্ৰা দেৱী স্বামীৰ নাম : গন্তীৰ নাথ ঘৰ নং : ৭৬৭ বয়স : 61 লিঙ্গ : মহিলা	LQZ1555493 ফটো উপলব্ধ
187 নাম : ভাস্কৰজ্যোতি নাথ পিতাৰ নাম : গন্তীৰ নাথ ঘৰ নং : ৭৬৭ বয়স : 40 লিঙ্গ : পুৰুষ	LQZ1555506 ফটো উপলব্ধ	188 নাম : প্ৰীতি নাথ পিতাৰ নাম : গন্তীৰ নাথ ঘৰ নং : ৭৬৭ বয়স : 37 লিঙ্গ : মহিলা	LQZ1555517 ফটো উপলব্ধ	189 নাম : দেৱীৰাম দাস পিতাৰ নাম : চানাবাম ঘৰ নং : ৭৬৮ বয়স : 67 লিঙ্গ : পুৰুষ	LQZ1555528 ফটো উপলব্ধ
190 নাম : দীপালি দাস স্বামীৰ নাম : দেৱীৰাম দাস ঘৰ নং : ৭৬৮ বয়স : 63 লিঙ্গ : মহিলা	LQZ1555539 ফটো উপলব্ধ	191 নাম : দময়ন্তী দেৱী স্বামীৰ নাম : আশোক চন্দ্ৰ শৰ্মা ঘৰ নং : ৭৬৯ বয়স : 69 লিঙ্গ : মহিলা	LQZ1555653 ফটো উপলব্ধ	192 নাম : লুতুমণি শৰ্মা স্বামীৰ নাম : পিতাম্বৰ শৰ্মা ঘৰ নং : ৭৬৯ বয়স : 68 লিঙ্গ : মহিলা	LQZ0019096 ফটো উপলব্ধ
193 নাম : অৰূপ শৰ্মা পিতাৰ নাম : পয়োধৰ শৰ্মা ঘৰ নং : ৭৬৯ বয়স : 60 লিঙ্গ : পুৰুষ	LQZ1566183 ফটো উপলব্ধ	194 নাম : দিপালী শৰ্মা স্বামীৰ নাম : অৰূপ শৰ্মা ঘৰ নং : ৭৬৯ বয়স : 50 লিঙ্গ : মহিলা	LQZ1565748 ফটো উপলব্ধ	195 নাম : গীতিকা দেৱী পিতাৰ নাম : আশোক চন্দ্ৰ শৰ্মা ঘৰ নং : ৭৬৯ বয়স : 46 লিঙ্গ : মহিলা	LQZ1555664 ফটো উপলব্ধ
196 নাম : নিৰ্মল শৰ্মা পিতাৰ নাম : আশোক চন্দ্ৰ শৰ্মা ঘৰ নং : ৭৬৯ বয়স : 45 লিঙ্গ : পুৰুষ	LQZ1555675 ফটো উপলব্ধ	197 নাম : ময়ূখ শৰ্মা পিতাৰ নাম : পিতাম্বৰ শৰ্মা ঘৰ নং : ৭৬৯ বয়স : 43 লিঙ্গ : পুৰুষ	LQZ1566194 ফটো উপলব্ধ	198 নাম : কৃষ্ণ কুমাৰ শৰ্মা পিতাৰ নাম : আশোক চন্দ্ৰ শৰ্মা ঘৰ নং : ৭৬৯ বয়স : 42 লিঙ্গ : পুৰুষ	LQZ1555686 ফটো উপলব্ধ
199 নাম : ৰাতুল শৰ্মা পিতাৰ নাম : পিতাম্বৰ শৰ্মা ঘৰ নং : ৭৬৯ বয়স : 40 লিঙ্গ : পুৰুষ	LQZ0019097 ফটো উপলব্ধ	200 নাম : ভ্ৰান্তি এম শৰ্মা স্বামীৰ নাম : ময়ূখ শৰ্মা ঘৰ নং : ৭৬৯ বয়স : 39 লিঙ্গ : মহিলা	LQZ0019098 ফটো উপলব্ধ	201 নাম : উপাসনা শৰ্মা পিতাৰ নাম : অৰূপ কুমাৰ শৰ্মা ঘৰ নং : ৭৬৯ বয়স : 26 লিঙ্গ : মহিলা	LQZ0520908 ফটো উপলব্ধ
202 নাম : মনোৰঞ্জন শৰ্মা পিতাৰ নাম : প্ৰভাত শৰ্মা ঘৰ নং : ৭৭০ বয়স : 53 লিঙ্গ : পুৰুষ	LQZ1555700 ফটো উপলব্ধ	203 নাম : ভূপেন হাজৰীকা পিতাৰ নাম : কুশেশ্বৰ হাজৰীকা ঘৰ নং : ৭৭১ বয়স : 54 লিঙ্গ : পুৰুষ	LQZ1555733 ফটো উপলব্ধ	204 নাম : বিজু ডেকা হাজৰীকা স্বামীৰ নাম : ভূপেন হাজৰীকা ঘৰ নং : ৭৭১ বয়স : 44 লিঙ্গ : মহিলা	LQZ1555722 ফটো উপলব্ধ
205 নাম : ৰুণমী হাজৰীকা পিতাৰ নাম : ভূপেন হাজৰীকা ঘৰ নং : ৭৭১ বয়স : 28 লিঙ্গ : মহিলা	LQZ0517078 ফটো উপলব্ধ	E2 206 নাম : বীৰেন্দ্ৰ কুমাৰ বৰ্মন পিতাৰ নাম : নুৰীন্দ্ৰ বৰ্মন ঘৰ নং : ৭৭৩ বয়স : 67 লিঙ্গ : পুৰুষ	LQZ1555777 ফটো উপলব্ধ	207 নাম : দুৰ্লভ বৰ্মন স্বামীৰ নাম : কিশোৰ কুমাৰ বৰ্মন ঘৰ নং : ৭৭৩ বয়স : 38 লিঙ্গ : মহিলা	LQZ1555813 ফটো উপলব্ধ
208 নাম : কিশোৰ কুমাৰ বৰ্মন পিতাৰ নাম : বীৰেন্দ্ৰ কুমাৰ বৰ্মন ঘৰ নং : ৭৭৩ বয়স : 36 লিঙ্গ : পুৰুষ	LQZ1555802 ফটো উপলব্ধ	209 নাম : সোনতৰা দাস ভূঞা স্বামীৰ নাম : ৰাজুমাণি ভূঞা ঘৰ নং : ৭৭৪ বয়স : 47 লিঙ্গ : মহিলা	LQZ1555835 ফটো উপলব্ধ	210 নাম : মুনালিনী দেৱী স্বামীৰ নাম : ধবল শৰ্মা ঘৰ নং : ৭৭৫ বয়স : 79 লিঙ্গ : মহিলা	LQZ1555857 ফটো উপলব্ধ



211	LQZ1555868	ফটো উপলব্ধ	212	LQZ1555879	ফটো উপলব্ধ	213	LQZ0019100	ফটো উপলব্ধ
নাম : বুবল কুমাৰ শৰ্মা পিতাৰ নাম: ধবল শৰ্মা ঘৰ নং : ৭৭৫ বয়স : 55 লিঙ্গ : মহিলা			নাম : সুনীল কুমাৰ শৰ্মা পিতাৰ নাম: ধবল শৰ্মা ঘৰ নং : ৭৭৫ বয়স : 44 লিঙ্গ : পুৰুষ			নাম : নিজৰা দেবী স্বামীৰ নাম: সুনীল কুমাৰ শৰ্মা ঘৰ নং : ৭৭৫ বয়স : 39 লিঙ্গ : মহিলা		
214	LQZ1555891	ফটো উপলব্ধ	E2 215	LQZ1555904	ফটো উপলব্ধ	216	LQZ1555926	ফটো উপলব্ধ
নাম : প্ৰভা কলিতা স্বামীৰ নাম: শৰত কলিতা ঘৰ নং : ৭৭৬ বয়স : 69 লিঙ্গ : মহিলা			নাম : প্ৰণৱ কলিতা পিতাৰ নাম: শৰত কলিতা ঘৰ নং : ৭৭৬ বয়স : 46 লিঙ্গ : পুৰুষ			নাম : ধনেশ্বৰ দাস পিতাৰ নাম: হাবিৰাম দাস ঘৰ নং : ৭৭৭ বয়স : 74 লিঙ্গ : পুৰুষ		
217	LQZ1555937	ফটো উপলব্ধ	218	LQZ1555959	ফটো উপলব্ধ	219	LQZ1555960	ফটো উপলব্ধ
নাম : বশী দাস স্বামীৰ নাম: ধনেশ্বৰ দাস ঘৰ নং : ৭৭৭ বয়স : 64 লিঙ্গ : মহিলা			নাম : টক্কেশ্বৰ দাস পিতাৰ নাম: ধনেশ্বৰ দাস ঘৰ নং : ৭৭৭ বয়স : 38 লিঙ্গ : পুৰুষ			নাম : প্ৰশান্ত দাস পিতাৰ নাম: ধনেশ্বৰ দাস ঘৰ নং : ৭৭৭ বয়স : 37 লিঙ্গ : পুৰুষ		
220	LQZ1555982	ফটো উপলব্ধ	221	LQZ1555971	ফটো উপলব্ধ	222	LQZ1555993	ফটো উপলব্ধ
নাম : তৰু বজ্জক স্বামীৰ নাম: হীৰালাল বজ্জক ঘৰ নং : ৭৭৮ বয়স : 69 লিঙ্গ : মহিলা			নাম : সুন্দান বসুমতাৰী পিতাৰ নাম: হীৰালাল বজ্জক ঘৰ নং : ৭৭৮ বয়স : 42 লিঙ্গ : পুৰুষ			নাম : প্ৰাঞ্জল বজ্জক পিতাৰ নাম: হীৰালাল বজ্জক ঘৰ নং : ৭৭৮ বয়স : 37 লিঙ্গ : মহিলা		
223	LQZ0178855	ফটো উপলব্ধ	224	LQZ0351668	ফটো উপলব্ধ	225	LQZ1556112	ফটো উপলব্ধ
নাম : নিভা ভট্টাচাৰ্য্য পিতাৰ নাম: প্ৰণৱ ভট্টাচাৰ্য্য ঘৰ নং : ৭৭৯ বয়স : 39 লিঙ্গ : মহিলা			নাম : বুমী দেৱী স্বামীৰ নাম: স্বপন কুমাৰ শৰ্মা ঘৰ নং : ৭৮০ বয়স : 34 লিঙ্গ : মহিলা			নাম : উৰ্মিলা দেৱী স্বামীৰ নাম: নৰেন ভট্টাচাৰ্য্য ঘৰ নং : ৭৮১ বয়স : 61 লিঙ্গ : মহিলা		
226	LQZ1556123	ফটো উপলব্ধ	227	LQZ1556134	ফটো উপলব্ধ	228	LQZ1556145	ফটো উপলব্ধ
নাম : সন্তোষ ভট্টাচাৰ্য্য পিতাৰ নাম: নৰেন ভট্টাচাৰ্য্য ঘৰ নং : ৭৮১ বয়স : 42 লিঙ্গ : পুৰুষ			নাম : ত্ৰিদিপ ভট্টাচাৰ্য্য পিতাৰ নাম: নৰেন ভট্টাচাৰ্য্য ঘৰ নং : ৭৮১ বয়স : 39 লিঙ্গ : পুৰুষ			নাম : পৌতম ভট্টাচাৰ্য্য পিতাৰ নাম: নৰেন ভট্টাচাৰ্য্য ঘৰ নং : ৭৮১ বয়স : 37 লিঙ্গ : পুৰুষ		
229	GUU0115782	ফটো উপলব্ধ	230	LQZ1556178	ফটো উপলব্ধ	231	LQZ1556189	ফটো উপলব্ধ
নাম : আশা দেৱী স্বামীৰ নাম: ত্ৰিদিপ ভট্টাচাৰ্য্য ঘৰ নং : ৭৮১ বয়স : 26 লিঙ্গ : মহিলা			নাম : কামিনী দেৱী স্বামীৰ নাম: নিলাম্বৰ শৰ্মা ঘৰ নং : ৭৮২ বয়স : 69 লিঙ্গ : মহিলা			নাম : স্বপন কুমাৰ শৰ্মা পিতাৰ নাম: নিলাম্বৰ শৰ্মা ঘৰ নং : ৭৮২ বয়স : 44 লিঙ্গ : পুৰুষ		
232	LQZ1556203	ফটো উপলব্ধ	233	LQZ1556214	ফটো উপলব্ধ	234	LQZ1556236	ফটো উপলব্ধ
নাম : সৰোজ শৰ্মা পিতাৰ নাম: নিলাম্বৰ শৰ্মা ঘৰ নং : ৭৮২ বয়স : 42 লিঙ্গ : পুৰুষ			নাম : দেৱাশীষ শৰ্মা পিতাৰ নাম: নিলাম্বৰ শৰ্মা ঘৰ নং : ৭৮২ বয়স : 37 লিঙ্গ : পুৰুষ			নাম : মনোৰঞ্জন শৰ্মা পিতাৰ নাম: সমুদ্ৰ শৰ্মা ঘৰ নং : ৭৮৩ বয়স : 69 লিঙ্গ : পুৰুষ		
235	LQZ1556258	ফটো উপলব্ধ	236	LQZ1556225	ফটো উপলব্ধ	237	LQZ1556270	ফটো উপলব্ধ
নাম : নয়নজ্যোতি শৰ্মা পিতাৰ নাম: মনোৰঞ্জন শৰ্মা ঘৰ নং : ৭৮৩ বয়স : 37 লিঙ্গ : পুৰুষ			নাম : হিৰকজ্যোতি শৰ্মা পিতাৰ নাম: মনোৰঞ্জন শৰ্মা ঘৰ নং : ৭৮৩ বয়স : 33 লিঙ্গ : পুৰুষ			নাম : মুনীন কাকতি পিতাৰ নাম: কনক কাকতি ঘৰ নং : ৭৮৪ বয়স : 56 লিঙ্গ : পুৰুষ		
238	LQZ0019101	ফটো উপলব্ধ	239	LQZ1556281	ফটো উপলব্ধ	240	LQZ1556316	ফটো উপলব্ধ
নাম : ৰমেন কাকতি পিতাৰ নাম: কনক কাকতি ঘৰ নং : ৭৮৪ বয়স : 50 লিঙ্গ : পুৰুষ			নাম : মিতালী কাকতি স্বামীৰ নাম: মুনীন কাকতি ঘৰ নং : ৭৮৪ বয়স : 46 লিঙ্গ : মহিলা			নাম : ৰিতু শৰ্মা পিতাৰ নাম: গোপাল শৰ্মা ঘৰ নং : ৭৮৫ বয়স : 45 লিঙ্গ : পুৰুষ		



241 নাম : শৈলেন্দ্ৰ কুমাৰ শৰ্মা পিতাৰ নাম: গোপাল শৰ্মা ঘৰ নং : ৭৮৫ বয়স : 44 লিঙ্গ : পুৰুষ	LQZ1556305 ফটো উপলব্ধ	242 নাম : হেমেন্দ্ৰ নাথ মজুমদাৰ পিতাৰ নাম: খগেন মজুমদাৰ ঘৰ নং : ৭৮৫ক বয়স : 39 লিঙ্গ : পুৰুষ	LQZ1566058 ফটো উপলব্ধ	243 নাম : বদন মজুমদাৰ পিতাৰ নাম: খগেন মজুমদাৰ ঘৰ নং : ৭৮৫ক বয়স : 31 লিঙ্গ : পুৰুষ	LQZ0019103 ফটো উপলব্ধ
244 নাম : তপন শৰ্মা পিতাৰ নাম: নৰকান্ত ঘৰ নং : ৭৮৬ বয়স : 53 লিঙ্গ : পুৰুষ	LQZ1556338 ফটো উপলব্ধ	245 নাম : হিমালী দেৱী স্বামীৰ নাম: তপন শৰ্মা ঘৰ নং : ৭৮৬ বয়স : 48 লিঙ্গ : মহিলা	LQZ1556349 ফটো উপলব্ধ	246 নাম : প্ৰানেশ্বৰ দাস পিতাৰ নাম: ভৰত দাস ঘৰ নং : ৭৮৬ক বয়স : 38 লিঙ্গ : পুৰুষ	LQZ1565555 ফটো উপলব্ধ
247 নাম : মলয়া দাস স্বামীৰ নাম: প্ৰানেশ্বৰ দাস ঘৰ নং : ৭৮৮ বয়স : 36 লিঙ্গ : মহিলা	LQZ0019104 ফটো উপলব্ধ	248 নাম : প্ৰদীপ দাস পিতাৰ নাম: উদয় দাস ঘৰ নং : ৭৮৮ বয়স : 54 লিঙ্গ : পুৰুষ	LQZ1556394 ফটো উপলব্ধ	249 নাম : মিনতী দাস পিতাৰ নাম: প্ৰদীপ দাস ঘৰ নং : ৭৮৮ বয়স : 49 লিঙ্গ : মহিলা	LQZ1556407 ফটো উপলব্ধ
250 নাম : বিকাশ দাস পিতাৰ নাম: প্ৰদীপ দাস ঘৰ নং : ৭৮৮ বয়স : 29 লিঙ্গ : পুৰুষ	LQZ0520973 ফটো উপলব্ধ	251 নাম : বেবীসিত্তা দাস পিতাৰ নাম: প্ৰদীপ দাস ঘৰ নং : ৭৮৮ বয়স : 28 লিঙ্গ : মহিলা	LQZ0520858 ফটো উপলব্ধ	252 নাম : পৰিষ্কাৰী শৰ্মা পিতাৰ নাম: নিত্যানন্দ শৰ্মা ঘৰ নং : ৭৮৯ বয়স : 64 লিঙ্গ : পুৰুষ	LQZ1556441 ফটো উপলব্ধ
253 নাম : দিপালী শৰ্মা স্বামীৰ নাম: পৰিষ্কাৰী শৰ্মা ঘৰ নং : ৭৮৯ বয়স : 59 লিঙ্গ : মহিলা	LQZ1556452 ফটো উপলব্ধ	254 নাম : লক্ষ্মী বাচফোৰ স্বামীৰ নাম: যাই দামুদু ঘৰ নং : 789 বয়স : 56 লিঙ্গ : মহিলা	LQZ0441097 ফটো উপলব্ধ	255 নাম : সঙ্গীতা শৰ্মা পিতাৰ নাম: পৰিষ্কাৰী শৰ্মা ঘৰ নং : ৭৮৯ বয়স : 40 লিঙ্গ : মহিলা	LQZ1556463 ফটো উপলব্ধ
256 নাম : বন্দিতা শৰ্মা পিতাৰ নাম: পৰিষ্কাৰী শৰ্মা ঘৰ নং : ৭৮৯ বয়স : 33 লিঙ্গ : মহিলা	LQZ1556474 ফটো উপলব্ধ	257 নাম : দীপজ্যোতি শৰ্মা পিতাৰ নাম: পৰিষ্কাৰী শৰ্মা ঘৰ নং : ৭৮৯ বয়স : 31 লিঙ্গ : পুৰুষ	LQZ0019105 ফটো উপলব্ধ	258 নাম : ভূপেন পাঠক পিতাৰ নাম: উমেশ পাঠক ঘৰ নং : ৭৯০ বয়স : 52 লিঙ্গ : পুৰুষ	LQZ1556485 ফটো উপলব্ধ
259 নাম : দীনমনি পাঠক স্বামীৰ নাম: ভূপেন পাঠক ঘৰ নং : ৭৯০ বয়স : 45 লিঙ্গ : মহিলা	LQZ1556496 ফটো উপলব্ধ	260 নাম : দিকচা পাঠক পিতাৰ নাম: ভূপেন পাঠক ঘৰ নং : ৭৯০ বয়স : 29 লিঙ্গ : মহিলা	LQZ0352187 ফটো উপলব্ধ	261 নাম : কৰ্ন্দপ বৈশ্য পিতাৰ নাম: মহিনা ৰাম বৈশ্য ঘৰ নং : ৭৯১ বয়স : 49 লিঙ্গ : পুৰুষ	LQZ1556510 ফটো উপলব্ধ
262 নাম : ৰমণী বৈশ্য পিতাৰ নাম: মহিনাৰাম বৈশ্য ঘৰ নং : ৭৯১ বয়স : 46 লিঙ্গ : পুৰুষ	LQZ1556521 ফটো উপলব্ধ	263 নাম : সাৰদা বৰুৱা স্বামীৰ নাম: ফতিক বৰুৱা ঘৰ নং : ৭৯৪ বয়স : 55 লিঙ্গ : মহিলা	LQZ1556601 ফটো উপলব্ধ	264 নাম : ভাস্কৰ বৰা পিতাৰ নাম: সৰুধৰ বৰা ঘৰ নং : ৭৯৪ বয়স : 43 লিঙ্গ : পুৰুষ	LQZ2424988 ফটো উপলব্ধ
265 নাম : টুটুমনি বৰুৱা পিতাৰ নাম: ফতিক বৰুৱা ঘৰ নং : ৭৯৪ বয়স : 38 লিঙ্গ : মহিলা	LQZ1556612 ফটো উপলব্ধ	#2 266 নাম : সংগীতা বৰুৱা পিতাৰ নাম: ফতিক বৰুৱা ঘৰ নং : ৭৯৪ বয়স : 36 লিঙ্গ : মহিলা	LQZ1556598 ফটো উপলব্ধ	267 নাম : নৰেন শৰ্মা পিতাৰ নাম: বিশ্বনাথ শৰ্মা ঘৰ নং : ৭৯৫ বয়স : 64 লিঙ্গ : পুৰুষ	LQZ1556634 ফটো উপলব্ধ
268 নাম : বিক্ৰমজিত শৰ্মা পিতাৰ নাম: নৰেণ শৰ্মা ঘৰ নং : ৭৯৫ বয়স : 37 লিঙ্গ : পুৰুষ	LQZ1556667 ফটো উপলব্ধ	269 নাম : কাকলি মিশ্ৰা শৰ্মা স্বামীৰ নাম: বিক্ৰমজিত শৰ্মা ঘৰ নং : 795 ৭৯৫ বয়স : 31 লিঙ্গ : মহিলা	LQZ0520981 ফটো উপলব্ধ	270 নাম : বিভা নেওগ স্বামীৰ নাম: জয়ৰাম নেওগ ঘৰ নং : ৭৯৭ বয়স : 60 লিঙ্গ : মহিলা	LQZ1566343 ফটো উপলব্ধ



271 নাম : মানবেন্দ্ৰ কুমাৰ দাস পিতাৰ নাম: সত্যচৰন দাস ঘৰ নং : ৭৯৭ বয়স : 54 লিঙ্গ : পুৰুষ	LQZ1556736 ফটো উপলব্ধ	272 নাম : সংঘমিত্ৰা বৰা দাস স্বামীৰ নাম: মানবেন্দ্ৰ কুমাৰ দাস ঘৰ নং : ৭৯৭ বয়স : 43 লিঙ্গ : মহিলা	LQZ15566354 ফটো উপলব্ধ	273 নাম : মনোজ কুমাৰ শৰ্মা পিতাৰ নাম: প্ৰফুল্ল চন্দ্ৰ শৰ্মা ঘৰ নং : ৭৯৮ বয়স : 57 লিঙ্গ : পুৰুষ	LQZ1556770 ফটো উপলব্ধ
274 নাম : বৰ্ণালী দেবী পিতাৰ নাম: প্ৰফুল্ল শৰ্মা ঘৰ নং : ৭৯৮ বয়স : 51 লিঙ্গ : মহিলা	LQZ1556781 ফটো উপলব্ধ	275 নাম : চমিৰ নন্দী পিতাৰ নাম: গৌৰাঙ্গ নন্দী ঘৰ নং : ৮০৩ বয়স : 54 লিঙ্গ : পুৰুষ	LQZ1556894 ফটো উপলব্ধ	276 নাম : সন্ধ্যা নন্দী স্বামীৰ নাম: চমিৰ নন্দী ঘৰ নং : ৮০৩ বয়স : 54 লিঙ্গ : মহিলা	LQZ1556907 ফটো উপলব্ধ
277 নাম : সঞ্জয় নন্দী পিতাৰ নাম: চমিৰ নন্দী ঘৰ নং : ৮০৩ বয়স : 39 লিঙ্গ : পুৰুষ	LQZ1556918 ফটো উপলব্ধ	278 নাম : সঞ্জীৱ নন্দী পিতাৰ নাম: সমীৰ নন্দী ঘৰ নং : ৮০৩ বয়স : 31 লিঙ্গ : পুৰুষ	LQZ0019106 ফটো উপলব্ধ	279 নাম : সুভদ্ৰা ঠাকুৰীয়া স্বামীৰ নাম: ৰমণী ঠাকুৰীয়া ঘৰ নং : ৮০৪ বয়স : 64 লিঙ্গ : মহিলা	LQZ1556929 ফটো উপলব্ধ
280 নাম : প্ৰশান্ত ঠাকুৰীয়া পিতাৰ নাম: ৰমণী ঠাকুৰীয়া ঘৰ নং : ৮০৪ বয়স : 37 লিঙ্গ : পুৰুষ	LQZ1556952 ফটো উপলব্ধ	281 নাম : পদ্ম দাস পিতাৰ নাম: নৰেন দাস ঘৰ নং : ৮০৫ বয়স : 44 লিঙ্গ : পুৰুষ	LQZ1557002 ফটো উপলব্ধ	282 নাম : প্ৰদীপ বৰুৱা পিতাৰ নাম: ৰুকেশ্বৰ বৰুৱা ঘৰ নং : ৮০৫ বয়স : 41 লিঙ্গ : পুৰুষ	LQZ2383224 ফটো উপলব্ধ
283 নাম : মুনালিনী দাস স্বামীৰ নাম: পদ্ম দাস ঘৰ নং : ৮০৫ বয়স : 35 লিঙ্গ : মহিলা	LQZ0181685 ফটো উপলব্ধ	284 নাম : ৰাজেন দাস পিতাৰ নাম: গোবিন্দ দাস ঘৰ নং : ৮০৮ বয়স : 64 লিঙ্গ : পুৰুষ	LQZ1557068 ফটো উপলব্ধ	285 নাম : নিলীমা দাস স্বামীৰ নাম: ৰাজেন দাস ঘৰ নং : ৮০৮ বয়স : 54 লিঙ্গ : মহিলা	LQZ1557079 ফটো উপলব্ধ
286 নাম : ধ্ৰুৱজ্যোতি দাস পিতাৰ নাম: ৰাজেন দাস ঘৰ নং : ৮০৮ বয়স : 32 লিঙ্গ : পুৰুষ	LQZ1557080 ফটো উপলব্ধ	287 নাম : মথুৰ চন্দ্ৰ ডেকা পিতাৰ নাম: হৰকান্ত নাথ ডেকা ঘৰ নং : ৮০৯ বয়স : 69 লিঙ্গ : পুৰুষ	LQZ1557091 ফটো উপলব্ধ	288 নাম : মাইকন ডেকা স্বামীৰ নাম: মথুৰ চন্দ্ৰ ডেকা ঘৰ নং : ৮০৯ বয়স : 65 লিঙ্গ : মহিলা	LQZ1557104 ফটো উপলব্ধ
289 নাম : বসন্ত দাস পিতাৰ নাম: কনক ডেকা ঘৰ নং : ৮০৯ বয়স : 49 লিঙ্গ : পুৰুষ	LQZ1557126 ফটো উপলব্ধ	290 নাম : গীতিকা বৈশ্য দাস স্বামীৰ নাম: বসন্ত দাস ঘৰ নং : ৮০৯ বয়স : 46 লিঙ্গ : মহিলা	LQZ1557137 ফটো উপলব্ধ	291 নাম : প্ৰসন্ন কলিতা পিতাৰ নাম: নাৰায়ন কলিতা ঘৰ নং : ৮০৯ বয়স : 43 লিঙ্গ : পুৰুষ	LQZ1557148 ফটো উপলব্ধ
292 নাম : অঞ্জুমানি ডেকা কলিতা পিতাৰ নাম: গিৰিন্দ্ৰ ডেকা ঘৰ নং : ৮০৯ বয়স : 42 লিঙ্গ : মহিলা	LQZ1565782 ফটো উপলব্ধ	293 নাম : পীতাম্বৰ ডেকা পিতাৰ নাম: টংকেশ্বৰ ডেকা ঘৰ নং : ৮০৯ বয়স : 37 লিঙ্গ : পুৰুষ	LQZ1557115 ফটো উপলব্ধ	294 নাম : শ্ৰীমতী দাস স্বামীৰ নাম: খগেন দাস ঘৰ নং : ৮১০ বয়স : 64 লিঙ্গ : মহিলা	LQZ1557159 ফটো উপলব্ধ
295 নাম : মুনীন্দ্ৰ দাস পিতাৰ নাম: খগেন দাস ঘৰ নং : ৮১০ বয়স : 44 লিঙ্গ : পুৰুষ	LQZ1557160 ফটো উপলব্ধ	296 নাম : অনিমা বৰা স্বামীৰ নাম: মাখন বৰা ঘৰ নং : ৮১১ বয়স : 54 লিঙ্গ : মহিলা	LQZ1557182 ফটো উপলব্ধ	297 নাম : স্বপ্না মেধি পিতাৰ নাম: দেবেন মেধি ঘৰ নং : ৮১১ বয়স : 46 লিঙ্গ : মহিলা	LQZ2383235 ফটো উপলব্ধ
298 নাম : শিখা বৰা পিতাৰ নাম: মাখন বৰা ঘৰ নং : ৮১১ বয়স : 32 লিঙ্গ : মহিলা	LQZ2383439 ফটো উপলব্ধ	299 নাম : ৰেণু বৰা স্বামীৰ নাম: টুলু বৰা ঘৰ নং : ৮১২ বয়স : 54 লিঙ্গ : মহিলা	LQZ1557193 ফটো উপলব্ধ	300 নাম : লোহিত বৰা পিতাৰ নাম: টুলু বৰা ঘৰ নং : ৮১২ বয়স : 31 লিঙ্গ : পুৰুষ	LQZ1557206 ফটো উপলব্ধ



301 নাম : ভায়লীনা বৰা মাতৃৰ নাম: কানন বৰা ঘৰ নং : ৮১২ বয়স : 31 লিঙ্গ : মহিলা	LQZ2383428 ফটো উপলব্ধ	302 নাম : দেৱ প্ৰসাদ বৰা পিতাৰ নাম: ৰাম প্ৰসাদ বৰা ঘৰ নং : ৮১৩ বয়স : 59 লিঙ্গ : পুৰুষ	LQZ1557217 ফটো উপলব্ধ	303 নাম : সুমিত্ৰা বৰা স্বামীৰ নাম: দেব প্ৰসাদ বৰা ঘৰ নং : ৮১৩ বয়স : 54 লিঙ্গ : মহিলা	LQZ1557228 ফটো উপলব্ধ
304 নাম : হিতেশ্বৰ বৰা পিতাৰ নাম: দেবপ্ৰসাদ বৰা ঘৰ নং : ৮১৩ বয়স : 40 লিঙ্গ : পুৰুষ	LQZ1557239 ফটো উপলব্ধ	305 নাম : কৈলাস বৰা পিতাৰ নাম: দেবপ্ৰসাদ বৰা ঘৰ নং : ৮১৩ বয়স : 37 লিঙ্গ : পুৰুষ	LQZ1557240 ফটো উপলব্ধ	306 নাম : মিনতী দেৱী পিতাৰ নাম: অজিত শৰ্মা ঘৰ নং : ৮১৪ বয়স : 61 লিঙ্গ : মহিলা	LQZ0019107 ফটো উপলব্ধ
307 নাম : কুমুদ চন্দ্ৰ বৰ্মন পিতাৰ নাম: জয়ৰাম বৰ্মন ঘৰ নং : ৮১৪ বয়স : 61 লিঙ্গ : পুৰুষ	LQZ0019108 ফটো উপলব্ধ	308 নাম : মায়ী দেৱী পিতাৰ নাম: অজিত শৰ্মা ঘৰ নং : ৮১৪ বয়স : 56 লিঙ্গ : মহিলা	LQZ0019110 ফটো উপলব্ধ	309 নাম : দীপক প্ৰসাদ বৰা পিতাৰ নাম: ৰাম প্ৰসাদ বৰা ঘৰ নং : ৮১৪ বয়স : 56 লিঙ্গ : পুৰুষ	LQZ1557262 ফটো উপলব্ধ
310 নাম : হৰেশ্বৰ শৰ্মা পিতাৰ নাম: অজিত শৰ্মা ঘৰ নং : ৮১৪ বয়স : 51 লিঙ্গ : পুৰুষ	LQZ0019111 ফটো উপলব্ধ	311 নাম : কল্পনা বৰা স্বামীৰ নাম: দীপক প্ৰসাদ বৰা ঘৰ নং : ৮১৪ বয়স : 49 লিঙ্গ : মহিলা	LQZ1557273 ফটো উপলব্ধ	312 নাম : পৰ্ণিমা দেৱী মাতৃৰ নাম: মিনতি দেৱী ঘৰ নং : ৮১৪ বয়স : 35 লিঙ্গ : মহিলা	LQZ0019112 ফটো উপলব্ধ
313 নাম : হিমালী বৰা পিতাৰ নাম: দেৱ প্ৰসাদ বৰা ঘৰ নং : ৮১৪ বয়স : 35 লিঙ্গ : মহিলা	LQZ1557295 ফটো উপলব্ধ	314 নাম : ৰাজিৱ শইকিয়া মাতৃৰ নাম: মায়ী দেৱী ঘৰ নং : ৮১৪ বয়স : 35 লিঙ্গ : পুৰুষ	LQZ0019113 ফটো উপলব্ধ	315 নাম : ডেইজী বৰা পিতাৰ নাম: মাখন বৰা ঘৰ নং : ৮১৪ বয়স : 32 লিঙ্গ : মহিলা	LQZ1557308 ফটো উপলব্ধ
316 নাম : হীৰকজ্যোতি বৰ্মন পিতাৰ নাম: কুমুদ চন্দ্ৰ বৰ্মন ঘৰ নং : ৮১৪ বয়স : 31 লিঙ্গ : পুৰুষ	LQZ0019114 ফটো উপলব্ধ	317 নাম : নীলয় বৰা পিতাৰ নাম: দীপক প্ৰসাদ বৰা ঘৰ নং : ৮১৪ বয়স : 20 লিঙ্গ : পুৰুষ	GUU0120147 ফটো উপলব্ধ	318 নাম : বীনা বৰ্মন স্বামীৰ নাম: কুমুদ চন্দ্ৰ বৰ্মন ঘৰ নং : ৮১৪ বয়স : 50 লিঙ্গ : মহিলা	LQZ0019115 ফটো উপলব্ধ
319 নাম : বুদ্ধিচৰণ বৰ্মন পিতাৰ নাম: ভবেন বৰ্মন ঘৰ নং : ৮১৫ বয়স : 51 লিঙ্গ : পুৰুষ	LQZ1557375 ফটো উপলব্ধ	320 নাম : পখিলা বৰ্মন স্বামীৰ নাম: বুদ্ধিচৰণ ঘৰ নং : ৮১৫ বয়স : 49 লিঙ্গ : মহিলা	LQZ1557386 ফটো উপলব্ধ	321 নাম : উজ্জল বৰ্মন পিতাৰ নাম: বুদ্ধি চৰণ বৰ্মন ঘৰ নং : ৮১৫ বয়স : 32 লিঙ্গ : পুৰুষ	LQZ2383440 ফটো উপলব্ধ
322 নাম : ভূৱন চন্দ্ৰ দাস পিতাৰ নাম: বগাৰাম দাস ঘৰ নং : ৮১৬ বয়স : 62 লিঙ্গ : পুৰুষ	LQZ1557397 ফটো উপলব্ধ	323 নাম : ননী ডেকা দাস পিতাৰ নাম: ভূৱন চন্দ্ৰ দাস ঘৰ নং : ৮১৬ বয়স : 61 লিঙ্গ : মহিলা	LQZ1557400 ফটো উপলব্ধ	324 নাম : নিলাক্ষী দাস পিতাৰ নাম: ভূৱন চন্দ্ৰ দাস ঘৰ নং : ৮১৬ বয়স : 26 লিঙ্গ : মহিলা	LQZ0507533 ফটো উপলব্ধ
325 নাম : মেঘালী লহুকৰ মাতৃৰ নাম: গায়ত্ৰী লহুকৰ ঘৰ নং : 816 বয়স : 26 লিঙ্গ : মহিলা	LQZ0735878 ফটো উপলব্ধ	326 নাম : নিখিল শৰ্মা পিতাৰ নাম: শশীমোহন ঘৰ নং : ৮১৭ বয়স : 59 লিঙ্গ : পুৰুষ	LQZ1557411 ফটো উপলব্ধ	327 নাম : গোলাপী দেৱী স্বামীৰ নাম: নিখিল শৰ্মা ঘৰ নং : ৮১৭ বয়স : 54 লিঙ্গ : মহিলা	LQZ1557422 ফটো উপলব্ধ
328 নাম : নিৰ্মালী দেৱী পিতাৰ নাম: নিখিল শৰ্মা ঘৰ নং : ৮১৭ বয়স : 37 লিঙ্গ : মহিলা	LQZ1557433 ফটো উপলব্ধ	329 নাম : নৱজ্যোতি শৰ্মা পিতাৰ নাম: গৌৰী মোহন শৰ্মা ঘৰ নং : ৮১৭ বয়স : 36 লিঙ্গ : পুৰুষ	LQZ2425005 ফটো উপলব্ধ	330 নাম : পল্লবী দেৱী পিতাৰ নাম: নিখিল শৰ্মা ঘৰ নং : 817 বয়স : 33 লিঙ্গ : মহিলা	LQZ1557444 ফটো উপলব্ধ



331 নাম : শিখা ৰানী শৰ্মা স্বামীৰ নাম : ত্ৰিদিপ শৰ্মা ঘৰ নং : 817 বয়স : 28 লিঙ্গ : মহিলা	GUU0105098 ফটো উপলব্ধ	332 নাম : উৎপল মহন্ত পিতাৰ নাম : ৰমেশ মহন্ত ঘৰ নং : ৮১৮ বয়স : 53 লিঙ্গ : পুৰুষ	LQZ1557477 ফটো উপলব্ধ	333 নাম : বতুল ডেকা পিতাৰ নাম : প্ৰকাশ ডেকা ঘৰ নং : ৮১৮ বয়স : 48 লিঙ্গ : পুৰুষ	LQZ2383359 ফটো উপলব্ধ
334 নাম : দ্বিজেন কলিতা পিতাৰ নাম : উগ্ৰ কলিতা ঘৰ নং : ৮১৮ বয়স : 47 লিঙ্গ : পুৰুষ	LQZ2383348 ফটো উপলব্ধ	335 নাম : লোহিত ডেকা পিতাৰ নাম : প্ৰকাশ ডেকা ঘৰ নং : ৮১৮ বয়স : 43 লিঙ্গ : পুৰুষ	LQZ2383382 ফটো উপলব্ধ	336 নাম : টুলমনি কলিতা মহন্ত স্বামীৰ নাম : মানবেন্দ্ৰ মহন্ত ঘৰ নং : ৮১৮ বয়স : 39 লিঙ্গ : মহিলা	LQZ1565408 ফটো উপলব্ধ
337 নাম : কল্পনা চৌধুৰী স্বামীৰ নাম : ৰোহিণী বৈশ্য ঘৰ নং : ৮১৮ বয়স : 38 লিঙ্গ : মহিলা	LQZ1565964 ফটো উপলব্ধ	338 নাম : কৰবী বৰুৱা স্বামীৰ নাম : ৰাজেন বৰুৱা ঘৰ নং : ৮১৮ বয়স : 38 লিঙ্গ : মহিলা	LQZ2383280 ফটো উপলব্ধ	339 নাম : মঞ্জু লহকৰ ডেকা স্বামীৰ নাম : বতুল ডেকা ঘৰ নং : ৮১৮ বয়স : 38 লিঙ্গ : মহিলা	LQZ2383360 ফটো উপলব্ধ
340 নাম : শংকৰ তালুকদাৰ পিতাৰ নাম : অৰুণ তালুকদাৰ ঘৰ নং : ৮১৮ বয়স : 38 লিঙ্গ : পুৰুষ	LQZ2383371 ফটো উপলব্ধ	341 নাম : নিতু বৰুৱা পিতাৰ নাম : বাপুকন বৰুৱা ঘৰ নং : ৮১৮ বয়স : 38 লিঙ্গ : পুৰুষ	LQZ2383451 ফটো উপলব্ধ	342 নাম : মনিকা কলিতা স্বামীৰ নাম : দ্বিজেন কলিতা ঘৰ নং : ৮১৮ বয়স : 37 লিঙ্গ : মহিলা	LQZ2383393 ফটো উপলব্ধ
343 নাম : বিষ্ণু দাস পিতাৰ নাম : সুৰেশ চন্দ্ৰ দাস ঘৰ নং : ৮১৮ বয়স : 31 লিঙ্গ : পুৰুষ	LQZ0513861 ফটো উপলব্ধ	344 নাম : বিজিত দাস পিতাৰ নাম : দীনেশ চন্দ্ৰ দাস ঘৰ নং : ৮১৮ বয়স : 27 লিঙ্গ : পুৰুষ	LQZ0513754 ফটো উপলব্ধ	345 নাম : তৰুণ শৰ্মা পিতাৰ নাম : সৰ্বেশ্বৰ শৰ্মা ঘৰ নং : ৮১৯ বয়স : 67 লিঙ্গ : পুৰুষ	LQZ1557499 ফটো উপলব্ধ
346 নাম : নিৰুপমা দেৱী স্বামীৰ নাম : জয় চন্দ্ৰ শৰ্মা ঘৰ নং : ৮১৯ বয়স : 49 লিঙ্গ : মহিলা	LQZ1557535 ফটো উপলব্ধ	347 নাম : তগৰ চন্দ্ৰ শৰ্মা পিতাৰ নাম : তৰুণ শৰ্মা ঘৰ নং : ৮১৯ বয়স : 43 লিঙ্গ : পুৰুষ	LQZ1557513 ফটো উপলব্ধ	348 নাম : স্বপ্না ৰানী ডেকা শৰ্মা স্বামীৰ নাম : তগৰ চন্দ্ৰ শৰ্মা ঘৰ নং : ৮১৯ বয়স : 34 লিঙ্গ : মহিলা	LQZ1557546 ফটো উপলব্ধ
349 নাম : শান্তি বৰ্মন স্বামীৰ নাম : যোগেন বৰ্মন ঘৰ নং : ৮১৯ক বয়স : 37 লিঙ্গ : মহিলা	LQZ0019118 ফটো উপলব্ধ	350 নাম : চানো কলিতা স্বামীৰ নাম : গগন কলিতা ঘৰ নং : ৮২১ বয়স : 69 লিঙ্গ : মহিলা	LQZ1557604 ফটো উপলব্ধ	351 নাম : বিনা কলিতা স্বামীৰ নাম : গগন কলিতা ঘৰ নং : ৮২১ বয়স : 66 লিঙ্গ : মহিলা	LQZ1557615 ফটো উপলব্ধ
352 নাম : সুৰেশ শৰ্মা পিতাৰ নাম : গোপাল শৰ্মা ঘৰ নং : ৮২২ বয়স : 76 লিঙ্গ : পুৰুষ	LQZ1557626 ফটো উপলব্ধ	353 নাম : মিনতী শৰ্মা স্বামীৰ নাম : সুৰেশ শৰ্মা ঘৰ নং : ৮২২ বয়স : 61 লিঙ্গ : মহিলা	LQZ1557637 ফটো উপলব্ধ	354 নাম : চন্দ্ৰশেখৰ শৰ্মা পিতাৰ নাম : সুৰেশ শৰ্মা ঘৰ নং : ৮২২ বয়স : 39 লিঙ্গ : পুৰুষ	LQZ1557659 ফটো উপলব্ধ
355 নাম : অজন্তা শৰ্মা পিতাৰ নাম : সুৰেশ চন্দ্ৰ শৰ্মা ঘৰ নং : ৮২২ বয়স : 37 লিঙ্গ : মহিলা	LQZ1557660 ফটো উপলব্ধ	356 নাম : মথুৰ ডেকা পিতাৰ নাম : দোমহ ডেকা ঘৰ নং : ৮২৩ বয়স : 70 লিঙ্গ : পুৰুষ	LQZ1557671 ফটো উপলব্ধ	357 নাম : নিলীমা ডেকা স্বামীৰ নাম : মথুৰ ডেকা ঘৰ নং : ৮২৩ বয়স : 54 লিঙ্গ : মহিলা	LQZ1557717 ফটো উপলব্ধ
358 নাম : চুমি ডেকা পিতাৰ নাম : মথুৰ ডেকা ঘৰ নং : ৮২৩ বয়স : 41 লিঙ্গ : মহিলা	LQZ1557682 ফটো উপলব্ধ	359 নাম : ৰাজু ডেকা পিতাৰ নাম : মথুৰ চন্দ্ৰ ডেকা ঘৰ নং : ৮২৩ বয়স : 36 লিঙ্গ : পুৰুষ	LQZ1557693 ফটো উপলব্ধ	360 নাম : মনালিছা দেৱী স্বামীৰ নাম : দিপু ডেকা ঘৰ নং : 823 বয়স : 35 লিঙ্গ : মহিলা	GUU0090720 ফটো উপলব্ধ



361 নাম : দিপ ডেকা পিতাৰ নাম: মথুৰ চন্দ্ৰ ডেকা ঘৰ নং : ৮২৩ বয়স : 34 লিঙ্গ : পুৰুষ	LQZ1557706 ফটো উপলব্ধ	362 নাম : তৰ দেৱী স্বামীৰ নাম: জগন্নাথ শৰ্মা ঘৰ নং : ৮২৫ বয়স : 66 লিঙ্গ : মহিলা	LQZ1557740 ফটো উপলব্ধ	363 নাম : দিপাক্ষৰ দাস পিতাৰ নাম: জিতু দাস ঘৰ নং : ৮২৫ বয়স : 46 লিঙ্গ : পুৰুষ	LQZ1557728 ফটো উপলব্ধ
364 নাম : জুবী দেৱী পিতাৰ নাম: জগন্নাথ শৰ্মা ঘৰ নং : ৮২৫ বয়স : 43 লিঙ্গ : মহিলা	LQZ1557751 ফটো উপলব্ধ	365 নাম : দিব্যজ্যোতি শৰ্মা পিতাৰ নাম: জগন্নাথ শৰ্মা ঘৰ নং : ৮২৫ বয়স : 39 লিঙ্গ : পুৰুষ	LQZ1557773 ফটো উপলব্ধ	366 নাম : অকন প্ৰভা ডেকা স্বামীৰ নাম: গৌৰিচৰন ডেকা ঘৰ নং : ৮২৮ বয়স : 77 লিঙ্গ : মহিলা	LQZ1557864 ফটো উপলব্ধ
367 নাম : দিপক কুমাৰ ডেকা পিতাৰ নাম: গৌৰিচৰন ডেকা ঘৰ নং : ৮২৮ বয়স : 55 লিঙ্গ : পুৰুষ	LQZ1557897 ফটো উপলব্ধ	368 নাম : কবিতা মালাকৰ স্বামীৰ নাম: দীপক কুমাৰ ডেকা ঘৰ নং : ৮২৮ বয়স : 46 লিঙ্গ : মহিলা	LQZ0019119 ফটো উপলব্ধ	369 নাম : নিয়ৰ মনি ডেকা পিতাৰ নাম: গৌৰিচৰন ডেকা ঘৰ নং : ৮২৮ বয়স : 43 লিঙ্গ : মহিলা	LQZ1557900 ফটো উপলব্ধ
370 নাম : পাৰ্থপ্ৰতিম ডেকা পিতাৰ নাম: গৌৰিচৰন ডেকা ঘৰ নং : ৮২৮ বয়স : 40 লিঙ্গ : পুৰুষ	LQZ1557911 ফটো উপলব্ধ	371 নাম : মল্লিকা ভূঞা পিতাৰ নাম: নিবাৰণ ভূঞা ঘৰ নং : ৮২৯ বয়স : 47 লিঙ্গ : মহিলা	LQZ0019120 ফটো উপলব্ধ	372 নাম : ৰোহিনী পাঠক স্বামীৰ নাম: ভবেন পাঠক ঘৰ নং : ৮২৯ বয়স : 68 লিঙ্গ : মহিলা	LQZ1557955 ফটো উপলব্ধ
373 নাম : শেৱালি পাঠক পিতাৰ নাম: ভবেন পাঠক ঘৰ নং : ৮২৯ বয়স : 49 লিঙ্গ : মহিলা	LQZ1557944 ফটো উপলব্ধ	374 নাম : নিৰ্মল পাঠক পিতাৰ নাম: ভবেন পাঠক ঘৰ নং : ৮২৯ বয়স : 44 লিঙ্গ : পুৰুষ	LQZ1557977 ফটো উপলব্ধ	375 নাম : মুনীন পাঠক পিতাৰ নাম: ভবেন পাঠক ঘৰ নং : ৮২৯ বয়স : 42 লিঙ্গ : পুৰুষ	LQZ1557988 ফটো উপলব্ধ
376 নাম : সমীন পাঠক পিতাৰ নাম: ভবেন পাঠক ঘৰ নং : ৮২৯ বয়স : 40 লিঙ্গ : পুৰুষ	LQZ1557999 ফটো উপলব্ধ	377 নাম : চম্পক শৰ্মা পিতাৰ নাম: গোপাল শৰ্মা ঘৰ নং : ৮২৯ বয়স : 50 লিঙ্গ : পুৰুষ	LQZ1558027 ফটো উপলব্ধ	378 নাম : উতকণ্ঠা কলিতা পিতাৰ নাম: আনন্দ ৰাম কলিতা ঘৰ নং : ৮২৯ বয়স : 43 লিঙ্গ : মহিলা	LQZ0019121 ফটো উপলব্ধ
379 নাম : দিপাক্ষৰ কলিতা পিতাৰ নাম: আনন্দ ৰাম কলিতা ঘৰ নং : ৮২৯ বয়স : 42 লিঙ্গ : পুৰুষ	LQZ1558016 ফটো উপলব্ধ	380 নাম : জিতমনি শালৈ পিতাৰ নাম: প্ৰসন্ন শালৈ ঘৰ নং : ৮২৯ বয়স : 38 লিঙ্গ : পুৰুষ	LQZ0019122 ফটো উপলব্ধ	381 নাম : জ্যোৎস্না বৰুৱা পিতাৰ নাম: পুলিন বৃজৰবৰুৱা ঘৰ নং : ৮৩০ বয়স : 54 লিঙ্গ : মহিলা	LQZ1558049 ফটো উপলব্ধ
382 নাম : অঞ্জন বৃজৰবৰুৱা পিতাৰ নাম: পুলিন বৃজৰবৰুৱা ঘৰ নং : ৮৩০ বয়স : 47 লিঙ্গ : পুৰুষ	LQZ1558050 ফটো উপলব্ধ	383 নাম : দিপীকা বৰুৱা পিতাৰ নাম: পুলিন বৃজৰবৰুৱা ঘৰ নং : ৮৩০ বয়স : 45 লিঙ্গ : মহিলা	LQZ1558061 ফটো উপলব্ধ	384 নাম : স্বপ্না বৃজৰবৰুৱা পিতাৰ নাম: পুলিন বৃজৰবৰুৱা ঘৰ নং : ৮৩০ বয়স : 43 লিঙ্গ : মহিলা	LQZ1558072 ফটো উপলব্ধ
385 নাম : গোলক কলিতা পিতাৰ নাম: দয়া কলিতা ঘৰ নং : ৮৩০ বয়স : 63 লিঙ্গ : পুৰুষ	LQZ1558083 ফটো উপলব্ধ	386 নাম : মিনতী কলিতা স্বামীৰ নাম: গোলোক কলিতা ঘৰ নং : ৮৩০ বয়স : 53 লিঙ্গ : মহিলা	LQZ1558094 ফটো উপলব্ধ	387 নাম : অৰবিন্দ কলিতা পিতাৰ নাম: গোলোক কলিতা ঘৰ নং : ৮৩০ বয়স : 36 লিঙ্গ : পুৰুষ	LQZ1558107 ফটো উপলব্ধ
388 নাম : ধীৰেন শৰ্মা পিতাৰ নাম: নবীন শৰ্মা ঘৰ নং : ৮৩১ বয়স : 66 লিঙ্গ : পুৰুষ	LQZ1558118 ফটো উপলব্ধ	389 নাম : সীমা দেৱী স্বামীৰ নাম: ধীৰেন শৰ্মা ঘৰ নং : ৮৩১ বয়স : 61 লিঙ্গ : মহিলা	LQZ1558129 ফটো উপলব্ধ	390 নাম : সঞ্জয় কুঃ শৰ্মা পিতাৰ নাম: ধীৰেন শৰ্মা ঘৰ নং : ৮৩১ বয়স : 38 লিঙ্গ : পুৰুষ	LQZ1558141 ফটো উপলব্ধ



391 নাম : মনোৰমা দেবী স্বামীৰ নাম : নবীন শৰ্মা ঘৰ নং : ৮৩২ বয়স : 61 লিঙ্গ : মহিলা	LQZ1558152 ফটো উপলব্ধ	392 নাম : অৰুপ জ্যোতি শৰ্মা পিতাৰ নাম : নবীন শৰ্মা ঘৰ নং : ৮৩২ বয়স : 40 লিঙ্গ : পুৰুষ	LQZ1558163 ফটো উপলব্ধ	393 নাম : হীৰামনি শৰ্মা স্বামীৰ নাম : অৰুপজ্যোতি শৰ্মা ঘৰ নং : ৮৩২ বয়স : 38 লিঙ্গ : মহিলা	LQZ1558185 ফটো উপলব্ধ
394 নাম : দীপশিখা দেৱী পিতাৰ নাম : নবীন শৰ্মা ঘৰ নং : ৮৩২ বয়স : 33 লিঙ্গ : মহিলা	LQZ1558174 ফটো উপলব্ধ	395 নাম : ৰিন্জ হাজৰিকা স্বামীৰ নাম : কমল শৰ্মা ঘৰ নং : ৮৩৩ বয়স : 53 লিঙ্গ : মহিলা	LQZ1558243 ফটো উপলব্ধ	396 নাম : কমল শৰ্মা পিতাৰ নাম : হলধৰ শৰ্মা ঘৰ নং : ৮৩৩ বয়স : 49 লিঙ্গ : পুৰুষ	LQZ1558232 ফটো উপলব্ধ
397 নাম : নৰ্মদা দেৱী পিতাৰ নাম : হলধৰ শৰ্মা ঘৰ নং : ৮৩৩ বয়স : 44 লিঙ্গ : মহিলা	LQZ1558254 ফটো উপলব্ধ	398 নাম : অৰুপ শৰ্মা পিতাৰ নাম : আদ্যনাথ শৰ্মা ঘৰ নং : ৮৩৩ বয়স : 42 লিঙ্গ : পুৰুষ	LQZ1558196 ফটো উপলব্ধ	399 নাম : প্ৰিয়ংকু গোস্বামী পিতাৰ নাম : নৰনাৰায়ন গোস্বামী ঘৰ নং : ৮৩৩ক বয়স : 28 লিঙ্গ : পুৰুষ	LQZ0184069 ফটো উপলব্ধ
400 নাম : বিনন্দ চন্দ্ৰ তালুকদাৰ পিতাৰ নাম : সোনাৰাম তালুকদাৰ ঘৰ নং : ৮৩৫ বয়স : 80 লিঙ্গ : পুৰুষ	LQZ1558265 ফটো উপলব্ধ	401 নাম : কমলা তালুকদাৰ স্বামীৰ নাম : বিনন্দ চন্দ্ৰ তালুকদাৰ ঘৰ নং : ৮৩৫ বয়স : 72 লিঙ্গ : মহিলা	LQZ1558276 ফটো উপলব্ধ	402 নাম : সান্তনু কুমাৰ তালুকদাৰ পিতাৰ নাম : বিনন্দ চন্দ্ৰ তালুকদাৰ ঘৰ নং : ৮৩৫ বয়স : 46 লিঙ্গ : পুৰুষ	LQZ1558298 ফটো উপলব্ধ
403 নাম : চুমি হাজৰীকা স্বামীৰ নাম : সান্তনু কুমাৰ তালুকদাৰ ঘৰ নং : ৮৩৫ বয়স : 42 লিঙ্গ : মহিলা	LQZ1558323 ফটো উপলব্ধ	404 নাম : নয়নজ্যোতি তালুকদাৰ পিতাৰ নাম : বিনন্দ চন্দ্ৰ তালুকদাৰ ঘৰ নং : ৮৩৫ বয়স : 40 লিঙ্গ : পুৰুষ	LQZ1558312 ফটো উপলব্ধ	405 নাম : কনিকা ডেকা স্বামীৰ নাম : সুৰেন ডেকা ঘৰ নং : ৮৩৬ বয়স : 51 লিঙ্গ : মহিলা	LQZ1558345 ফটো উপলব্ধ
406 নাম : উমাকান্ত ডেকা পিতাৰ নাম : দেব্যৰাম ডেকা ঘৰ নং : ৮৩৬ বয়স : 47 লিঙ্গ : পুৰুষ	LQZ1558367 ফটো উপলব্ধ	407 নাম : বিকাশ ডেকা পিতাৰ নাম : সুৰেন্ড ডেকা ঘৰ নং : ৮৩৬ বয়স : 26 লিঙ্গ : পুৰুষ	LQZ0262725 ফটো উপলব্ধ	408 নাম : সুৰেন্দ্র ডেকা পিতাৰ নাম : দেব্যৰাম ডেকা ঘৰ নং : ৮৩৬ক বয়স : 62 লিঙ্গ : পুৰুষ	LQZ1558378 ফটো উপলব্ধ
409 নাম : চবিন ডেকা পিতাৰ নাম : মনেশ্বৰ ডেকা ঘৰ নং : ৮৩৬ক বয়স : 44 লিঙ্গ : পুৰুষ	LQZ0019124 ফটো উপলব্ধ	410 নাম : সুমিত্ৰা শইকিয়া স্বামীৰ নাম : ভগী ৰাম শইকিয়া ঘৰ নং : ৮৩৭ বয়স : 77 লিঙ্গ : মহিলা	LQZ1558389 ফটো উপলব্ধ	411 নাম : নবজ্যোতি শইকিয়া পিতাৰ নাম : ভগী ৰাম শইকিয়া ঘৰ নং : ৮৩৭ বয়স : 49 লিঙ্গ : পুৰুষ	LQZ1558390 ফটো উপলব্ধ
412 নাম : সুজাতা বৰশইকীয়া স্বামীৰ নাম : নৱজ্যোতি শইকীয়া ঘৰ নং : ৮৩৭ বয়স : 39 লিঙ্গ : মহিলা	LQZ2383246 ফটো উপলব্ধ	413 নাম : দিশা দেৱী পিতাৰ নাম : জয় চন্দ্ৰ শৰ্মা ঘৰ নং : ৮৩৮ক বয়স : 24 লিঙ্গ : মহিলা	LQZ0520536 ফটো উপলব্ধ	414 নাম : জয় চন্দ্ৰ শৰ্মা পিতাৰ নাম : দেবেশ্বৰ শৰ্মা ঘৰ নং : ৮৩৮ক বয়স : 54 লিঙ্গ : পুৰুষ	LQZ1558414 ফটো উপলব্ধ
415 নাম : পৰেশ শৰ্মা পিতাৰ নাম : মদন শৰ্মা ঘৰ নং : ৮৩৯ বয়স : 69 লিঙ্গ : পুৰুষ	LQZ1558458 ফটো উপলব্ধ	416 নাম : যাদৱ চন্দ্ৰ শৰ্মা পিতাৰ নাম : দেবেন্দ্ৰ নাথ শৰ্মা ঘৰ নং : ৮৩৯ বয়স : 64 লিঙ্গ : পুৰুষ	LQZ1558425 ফটো উপলব্ধ	417 নাম : হিমালী দেৱী পিতাৰ নাম : দেবেন্দ্ৰ নাথ শৰ্মা ঘৰ নং : ৮৩৯ বয়স : 49 লিঙ্গ : মহিলা	LQZ1558447 ফটো উপলব্ধ
418 নাম : নয়ন মণি শৰ্মা পিতাৰ নাম : দেবেন্দ্ৰ নাথ শৰ্মা ঘৰ নং : ৮৩৯ বয়স : 41 লিঙ্গ : পুৰুষ	LQZ1558436 ফটো উপলব্ধ	419 নাম : অনিল কুমাৰ শৰ্মা পিতাৰ নাম : চন্দ্ৰ কান্ত শৰ্মা ঘৰ নং : ৮৪২ বয়স : 79 লিঙ্গ : পুৰুষ	LQZ1558516 ফটো উপলব্ধ	420 নাম : কনিকা দেৱী স্বামীৰ নাম : অনিল কুমাৰ শৰ্মা ঘৰ নং : ৮৪২ বয়স : 62 লিঙ্গ : মহিলা	LQZ1558527 ফটো উপলব্ধ



<p>S 421 LQZ1558572</p> <p>নাম : অখিল শৰ্মা পিতাৰ নাম: শৰুত শৰ্মা ঘৰ নং : ৮৪২ক বয়স : 51 লিঙ্গ : পুৰুষ</p> <p>ফটো উপলব্ধ</p>	<p>S 422 LQZ1558583</p> <p>নাম : অৰ্চনা দেৱী স্বামীৰ নাম: অখিল শৰ্মা ঘৰ নং : ৮৪২ক বয়স : 43 লিঙ্গ : মহিলা</p> <p>ফটো উপলব্ধ</p>	<p>423 LQZ1558607</p> <p>নাম : বিৰেন নাথ শৰ্মা পিতাৰ নাম: পৰ্বানন্দ শৰ্মা ঘৰ নং : ৮৪৩ বয়স : 59 লিঙ্গ : পুৰুষ</p> <p>ফটো উপলব্ধ</p>
<p>424 LQZ1558618</p> <p>নাম : বিভা দেৱী স্বামীৰ নাম: বিৰেন শৰ্মা ঘৰ নং : ৮৪৩ বয়স : 51 লিঙ্গ : মহিলা</p> <p>ফটো উপলব্ধ</p>	<p>S2 425 LQZ2383213</p> <p>নাম : পল্লবী দেৱী পিতাৰ নাম: বিৰেন শৰ্মা ঘৰ নং : ৮৪৩ বয়স : 36 লিঙ্গ : মহিলা</p> <p>ফটো উপলব্ধ</p>	<p>426 LQZ2383417</p> <p>নাম : হিৰক জ্যোতি শৰ্মা পিতাৰ নাম: বিৰেন শৰ্মা ঘৰ নং : ৮৪৩ বয়স : 30 লিঙ্গ : পুৰুষ</p> <p>ফটো উপলব্ধ</p>
<p>427 LQZ0520379</p> <p>নাম : চিমি শৰ্মা মাতৃৰ নাম: প্ৰণিতা দেৱী ঘৰ নং : ৮৪৩ক বয়স : 26 লিঙ্গ : মহিলা</p> <p>ফটো উপলব্ধ</p>	<p>428 LQZ1565500</p> <p>নাম : অজিত শৰ্মা পিতাৰ নাম: প্ৰতাপ শৰ্মা ঘৰ নং : ৮৪৩ক বয়স : 72 লিঙ্গ : পুৰুষ</p> <p>ফটো উপলব্ধ</p>	<p>429 LQZ1558663</p> <p>নাম : প্ৰণীতা দেৱী স্বামীৰ নাম: শিশিৰ শৰ্মা ঘৰ নং : ৮৪৩ক বয়স : 58 লিঙ্গ : মহিলা</p> <p>ফটো উপলব্ধ</p>
<p>430 LQZ1565511</p> <p>নাম : দময়ন্তী দেৱী স্বামীৰ নাম: অজিত শৰ্মা ঘৰ নং : ৮৪৩ক বয়স : 58 লিঙ্গ : মহিলা</p> <p>ফটো উপলব্ধ</p>	<p>431 LQZ0019125</p> <p>নাম : কঙ্কন জ্যোতি শৰ্মা পিতাৰ নাম: অজিত শৰ্মা ঘৰ নং : ৮৪৩ক বয়স : 36 লিঙ্গ : পুৰুষ</p> <p>ফটো উপলব্ধ</p>	<p>432 LQZ0019126</p> <p>নাম : সঞ্জীৱ কুমাৰ শৰ্মা পিতাৰ নাম: অজিত শৰ্মা ঘৰ নং : ৮৪৩ক বয়স : 31 লিঙ্গ : পুৰুষ</p> <p>ফটো উপলব্ধ</p>
<p>433 LQZ1558674</p> <p>নাম : কনক শৰ্মা পিতাৰ নাম: দামোদৰ শৰ্মা ঘৰ নং : ৮৪৪ বয়স : 59 লিঙ্গ : পুৰুষ</p> <p>ফটো উপলব্ধ</p>	<p>434 LQZ1558685</p> <p>নাম : চিত্ৰা দেৱী স্বামীৰ নাম: কনক শৰ্মা ঘৰ নং : ৮৪৪ বয়স : 47 লিঙ্গ : মহিলা</p> <p>ফটো উপলব্ধ</p>	<p>435 LQZ0019127</p> <p>নাম : গিতিকা দেৱী স্বামীৰ নাম: কুশল শৰ্মা ঘৰ নং : ৮৪৪ বয়স : 47 লিঙ্গ : মহিলা</p> <p>ফটো উপলব্ধ</p>
<p>436 LQZ1558696</p> <p>নাম : ভাৰত চন্দ্ৰ শৰ্মা পিতাৰ নাম: মনিকান্ত শৰ্মা ঘৰ নং : ৮৪৫ বয়স : 62 লিঙ্গ : পুৰুষ</p> <p>ফটো উপলব্ধ</p>	<p>437 LQZ1558709</p> <p>নাম : মনোমতী দেৱী পিতাৰ নাম: ভাৰত শৰ্মা ঘৰ নং : ৮৪৫ বয়স : 49 লিঙ্গ : মহিলা</p> <p>ফটো উপলব্ধ</p>	<p>438 LQZ2425016</p> <p>নাম : নৱজ্যোতি শৰ্মা পিতাৰ নাম: ভাৰত চন্দ্ৰ শৰ্মা ঘৰ নং : ৮৪৫ বয়স : 28 লিঙ্গ : পুৰুষ</p> <p>ফটো উপলব্ধ</p>
<p>439 LQZ1558721</p> <p>নাম : পুলেন শৰ্মা পিতাৰ নাম: মনিকান্ত শৰ্মা ঘৰ নং : ৮৪৬ বয়স : 57 লিঙ্গ : পুৰুষ</p> <p>ফটো উপলব্ধ</p>	<p>440 LQZ1558732</p> <p>নাম : কনকলতা দেৱী স্বামীৰ নাম: পুলেন শৰ্মা ঘৰ নং : ৮৪৬ বয়স : 54 লিঙ্গ : মহিলা</p> <p>ফটো উপলব্ধ</p>	<p>441 LQZ1558743</p> <p>নাম : প্ৰশান্ত শৰ্মা পিতাৰ নাম: পুলেন শৰ্মা ঘৰ নং : ৮৪৬ বয়স : 37 লিঙ্গ : পুৰুষ</p> <p>ফটো উপলব্ধ</p>
<p>442 LQZ1558765</p> <p>নাম : উদ্দিপ শৰ্মা পিতাৰ নাম: পুলেন শৰ্মা ঘৰ নং : ৮৪৬ বয়স : 33 লিঙ্গ : পুৰুষ</p> <p>ফটো উপলব্ধ</p>	<p>443 LQZ2425027</p> <p>নাম : প্ৰীতি দেৱী পিতাৰ নাম: পুলেন শৰ্মা ঘৰ নং : ৮৪৬ বয়স : 28 লিঙ্গ : মহিলা</p> <p>ফটো উপলব্ধ</p>	<p>444 LQZ1558798</p> <p>নাম : ভগিৰথ শৰ্মা পিতাৰ নাম: শুকদেৱ শৰ্মা ঘৰ নং : ৮৪৭ বয়স : 54 লিঙ্গ : পুৰুষ</p> <p>ফটো উপলব্ধ</p>
<p>445 LQZ1558823</p> <p>নাম : কুশল শৰ্মা পিতাৰ নাম: শুকদেৱ শৰ্মা ঘৰ নং : ৮৪৭ বয়স : 53 লিঙ্গ : পুৰুষ</p> <p>ফটো উপলব্ধ</p>	<p>446 LQZ1558801</p> <p>নাম : নিতুমনি দেৱী স্বামীৰ নাম: ভগীৰথ শৰ্মা ঘৰ নং : ৮৪৭ বয়স : 44 লিঙ্গ : মহিলা</p> <p>ফটো উপলব্ধ</p>	<p>447 LQZ0520940</p> <p>নাম : বন্দনা দেৱী পিতাৰ নাম: ভগিৰথ শৰ্মা ঘৰ নং : ৮৪৭ বয়স : 25 লিঙ্গ : মহিলা</p> <p>ফটো উপলব্ধ</p>
<p>448 LQZ1558856</p> <p>নাম : ধনজিত শৰ্মা পিতাৰ নাম: ইৰেন শৰ্মা ঘৰ নং : ৮৪৮ বয়স : 62 লিঙ্গ : পুৰুষ</p> <p>ফটো উপলব্ধ</p>	<p>449 LQZ1558867</p> <p>নাম : সুনিল শৰ্মা পিতাৰ নাম: মহেশ শৰ্মা ঘৰ নং : ৮৪৮ বয়স : 57 লিঙ্গ : পুৰুষ</p> <p>ফটো উপলব্ধ</p>	<p>450 LQZ1558878</p> <p>নাম : ৰীতা দেৱী স্বামীৰ নাম: ধনজিত শৰ্মা ঘৰ নং : ৮৪৮ বয়স : 54 লিঙ্গ : মহিলা</p> <p>ফটো উপলব্ধ</p>



451 নাম : কৃষ্ণা দেৱী স্বামীৰ নাম: সুনীল শৰ্মা ঘৰ নং : ৮৪৮ বয়স : 53 লিঙ্গ : মহিলা	LQZ1565704 ফটো উপলব্ধ	452 নাম : সঞ্জীৱ শৰ্মা পিতাৰ নাম: মহেশ শৰ্মা ঘৰ নং : ৮৪৮ বয়স : 50 লিঙ্গ : পুৰুষ	LQZ0019128 ফটো উপলব্ধ	453 নাম : বিউটা দেৱী স্বামীৰ নাম: সঞ্জীৱ শৰ্মা ঘৰ নং : ৮৪৮ বয়স : 36 লিঙ্গ : মহিলা	LQZ0019129 ফটো উপলব্ধ
454 নাম : ৰেখা দেৱী পিতাৰ নাম: ধনজিত শৰ্মা ঘৰ নং : ৮৪৮ বয়স : 34 লিঙ্গ : মহিলা	LQZ1558889 ফটো উপলব্ধ	455 নাম : ৰূপম শৰ্মা পিতাৰ নাম: ধনজিত শৰ্মা ঘৰ নং : ৮৪৮ বয়স : 32 লিঙ্গ : পুৰুষ	LQZ1558890 ফটো উপলব্ধ	456 নাম : শীখা দেৱী স্বামীৰ নাম: ৰূপম শৰ্মা ঘৰ নং : ৮৪৮ বয়স : 27 লিঙ্গ : মহিলা	LQZ0520999 ফটো উপলব্ধ
457 নাম : বিজয় দাস পিতাৰ নাম: তৰন দাস ঘৰ নং : ৮৪৯ বয়স : 49 লিঙ্গ : পুৰুষ	LQZ1558936 ফটো উপলব্ধ	458 নাম : মঞ্জু দাস স্বামীৰ নাম: বিজয় দাস ঘৰ নং : ৮৪৯ বয়স : 44 লিঙ্গ : মহিলা	LQZ1558947 ফটো উপলব্ধ	459 নাম : হেমন্ত দাস পিতাৰ নাম: তৰুন দাস ঘৰ নং : ৮৪৯ বয়স : 44 লিঙ্গ : পুৰুষ	LQZ1558958 ফটো উপলব্ধ
460 নাম : টুটুমনি মেধি ডেকা স্বামীৰ নাম: সঞ্জয় ডেকা ঘৰ নং : ৮৫২ বয়স : 29 লিঙ্গ : মহিলা	LQZ0185496 ফটো উপলব্ধ	461 নাম : মৰমী মেধি পিতাৰ নাম: কুশল মেধি ঘৰ নং : ৮৫২ বয়স : 27 লিঙ্গ : মহিলা	LQZ0185546 ফটো উপলব্ধ	462 নাম : মাধবি লতা দেউৰী স্বামীৰ নাম: লক্ষ পতি দেউৰী ঘৰ নং : ৮৫৪ক বয়স : 43 লিঙ্গ : মহিলা	LQZ1558981 ফটো উপলব্ধ
463 নাম : উৎপল দাস পিতাৰ নাম: লাল মোহন দাস ঘৰ নং : ৮৫৬ বয়স : 41 লিঙ্গ : পুৰুষ	LQZ2383268 ফটো উপলব্ধ	464 নাম : তৰলতা দেউৰী স্বামীৰ নাম: এলিৰাম দেউৰী ঘৰ নং : ৮৫৬ক বয়স : 72 লিঙ্গ : মহিলা	LQZ1565635 ফটো উপলব্ধ	465 নাম : ৰোহিত বড়া পিতাৰ নাম: কেদাৰ বড়া ঘৰ নং : ৮৫৭ বয়স : 46 লিঙ্গ : পুৰুষ	LQZ0019130 ফটো উপলব্ধ
466 নাম : বন্দিতা বড়া পিতাৰ নাম: ৰোহিত বড়া ঘৰ নং : 857 বয়স : 19 লিঙ্গ : মহিলা	GUU0105148 ফটো উপলব্ধ	467 নাম : বিজয় কলিতা পিতাৰ নাম: অৰুন কলিতা ঘৰ নং : ৮৫৮ বয়স : 35 লিঙ্গ : পুৰুষ	LQZ1558992 ফটো উপলব্ধ	468 নাম : নিজৰা কলিতা পিতাৰ নাম: অৰুন কলিতা ঘৰ নং : ৮৫৮ বয়স : 31 লিঙ্গ : মহিলা	LQZ2383326 ফটো উপলব্ধ
469 নাম : অজন্ত কুমাৰ কলিতা পিতাৰ নাম: অৰুন কলিতা ঘৰ নং : ৮৫৮ বয়স : 30 লিঙ্গ : পুৰুষ	LQZ2383337 ফটো উপলব্ধ	#2 470 নাম : শ্ৰেণী বড়ো স্বামীৰ নাম: কৰ্ণ বড়ো ঘৰ নং : ৮৫৯ বয়স : 45 লিঙ্গ : মহিলা	LQZ1559008 ফটো উপলব্ধ	471 নাম : মামনি ব্ৰহ্ম দেউৰী মাতৃৰ নাম: নিৰলা ব্ৰহ্ম ঘৰ নং : ৮৫৯ বয়স : 38 লিঙ্গ : মহিলা	GUU0120154 ফটো উপলব্ধ
472 নাম : নিৰলা ব্ৰহ্ম পিতাৰ নাম: শ্ৰীকান্ত বড়ো ঘৰ নং : 862 বয়স : 59 লিঙ্গ : মহিলা	LQZ5192364 ফটো উপলব্ধ	473 নাম : অমল খেৰকাটাৰী পিতাৰ নাম: নন্দ খেৰকাটাৰী ঘৰ নং : ৮৬২ বয়স : 42 লিঙ্গ : পুৰুষ	LQZ2383462 ফটো উপলব্ধ	474 নাম : মিমী খেৰকাটাৰী স্বামীৰ নাম: অমল খেৰকাটাৰী ঘৰ নং : ৮৬২ বয়স : 34 লিঙ্গ : মহিলা	LQZ0185868 ফটো উপলব্ধ
475 নাম : নিতুমনি ব্ৰহ্ম মাতৃৰ নাম: নিৰলা ব্ৰহ্ম ঘৰ নং : ৮৬২ বয়স : 32 লিঙ্গ : মহিলা	GUU0120162 ফটো উপলব্ধ	476 নাম : নাচিম আৰা স্বামীৰ নাম: নেইম খান ঘৰ নং : ৮৬৪ বয়স : 57 লিঙ্গ : মহিলা	LQZ0019131 ফটো উপলব্ধ	477 নাম : ৰিংকি ৰহমান স্বামীৰ নাম: হাবিব ৰহমান ঘৰ নং : ৮৬৪ বয়স : 41 লিঙ্গ : মহিলা	LQZ0019132 ফটো উপলব্ধ
478 নাম : বিনয় কুমাৰ শৰ্মা পিতাৰ নাম: বিষ্ণুকান্ত শৰ্মা ঘৰ নং : ৮৬৫ বয়স : 64 লিঙ্গ : পুৰুষ	LQZ0019133 ফটো উপলব্ধ	479 নাম : কণিকা দেৱী স্বামীৰ নাম: বিনয় কুমাৰ শৰ্মা ঘৰ নং : ৮৬৫ বয়স : 55 লিঙ্গ : মহিলা	LQZ0019134 ফটো উপলব্ধ	480 নাম : বন্দনা দত্ত স্বামীৰ নাম: নিজু দত্ত ঘৰ নং : ৮৬৬ বয়স : 35 লিঙ্গ : মহিলা	LQZ1565975 ফটো উপলব্ধ



481 নাম : দেৱব্ৰত দাস পিতাৰ নাম: জগত চন্দ্ৰ দাস ঘৰ নং : ৮৬৭ বয়স : 46 লিঙ্গ : পুৰুষ	LQZ0019135 ফটো উপলব্ধ	482 নাম : পিংকা দেৱী স্বামীৰ নাম: গোপিনাথ শৰ্মা ঘৰ নং : ৮৬৯ বয়স : 31 লিঙ্গ : মহিলা	LQZ2424955 ফটো উপলব্ধ	483 নাম : চম্পা দেৱী স্বামীৰ নাম: উতপল শৰ্মা ঘৰ নং : ৮৬৯ বয়স : 28 লিঙ্গ : মহিলা	LQZ2424966 ফটো উপলব্ধ
484 নাম : হেমা মেধি মেনা স্বামীৰ নাম: মুন মেনা ঘৰ নং : ৮৭০ বয়স : 36 লিঙ্গ : মহিলা	LQZ2424977 ফটো উপলব্ধ	485 নাম : শ্ৰেণী বড়ো স্বামীৰ নাম: জয়ৰাম বড়ো ঘৰ নং : ৮৭৩ বয়স : 41 লিঙ্গ : মহিলা	LQZ1565715 ফটো উপলব্ধ	486 নাম : নৰ্মদা হাজৰিকা স্বামীৰ নাম: নীলপৰন বড়ো ঘৰ নং : ৮৭৩ বয়স : 40 লিঙ্গ : মহিলা	LQZ0019136 ফটো উপলব্ধ
# 487 নাম : জোনামনি বড়ো জ স্বামীৰ নাম: সনত কুমাৰ বড়ো ঘৰ নং : ৮৭৫ বয়স : 45 লিঙ্গ : মহিলা	LQZ0019137 ফটো উপলব্ধ	488 নাম : মৌচুমী বড়ো স্বামীৰ নাম: সত্যজিত বড়ো ঘৰ নং : ৮৭৫ বয়স : 33 লিঙ্গ : মহিলা	LQZ0019138 ফটো উপলব্ধ	489 নাম : সংগীতা দেৱী স্বামীৰ নাম: ধ্ৰুৱজ্যোতি শৰ্মা ঘৰ নং : ৮৭৬ বয়স : 36 লিঙ্গ : মহিলা	LQZ0186429 ফটো উপলব্ধ
490 নাম : প্ৰণৱ জ্যোতি শৰ্মা পিতাৰ নাম: সুনীল কুমাৰ শৰ্মা ঘৰ নং : ৮৭৬ বয়স : 34 লিঙ্গ : পুৰুষ	LQZ0019139 ফটো উপলব্ধ	491 নাম : চয়নিকা শৰ্মা পিতাৰ নাম: সুনীল কুমাৰ শৰ্মা ঘৰ নং : ৮৭৬ বয়স : 29 লিঙ্গ : মহিলা	LQZ0019140 ফটো উপলব্ধ	492 নাম : বিভা ৰাণী নাথ পিতাৰ নাম: কৈলাশ নাথ ঘৰ নং : ৮৭৮ বয়স : 34 লিঙ্গ : মহিলা	LQZ1565997 ফটো উপলব্ধ
493 নাম : ৰীনা কলিতা স্বামীৰ নাম: জীতেন কলিতা ঘৰ নং : ৮৭৯ বয়স : 43 লিঙ্গ : মহিলা	LQZ0465724 ফটো উপলব্ধ	494 নাম : মিন্টু কলিতা পিতাৰ নাম: জীতেন কলিতা ঘৰ নং : ৮৭৯ বয়স : 26 লিঙ্গ : পুৰুষ	LQZ0465740 ফটো উপলব্ধ	495 নাম : মঞ্জু পাঠক স্বামীৰ নাম: খনিন্দ্র পাঠক ঘৰ নং : ৮৮১ বয়স : 46 লিঙ্গ : মহিলা	LQZ0186668 ফটো উপলব্ধ
496 নাম : পুলকেশ পাঠক পিতাৰ নাম: উত্তম পাঠক ঘৰ নং : ৮৮১ বয়স : 32 লিঙ্গ : পুৰুষ	LQZ1559019 ফটো উপলব্ধ	497 নাম : মনোৰঞ্জন পাঠক পিতাৰ নাম: উত্তম পাঠক ঘৰ নং : ৮৮১ বয়স : 31 লিঙ্গ : পুৰুষ	LQZ1559020 ফটো উপলব্ধ	498 নাম : সঙ্গীতা পাঠক পিতাৰ নাম: উত্তম পাঠক ঘৰ নং : ৮৮১ বয়স : 30 লিঙ্গ : মহিলা	LQZ0019141 ফটো উপলব্ধ
499 নাম : দ্বিজেন কলিতা পিতাৰ নাম: গগন কলিতা ঘৰ নং : ৮৮১ বয়স : 30 লিঙ্গ : পুৰুষ	LQZ1565931 ফটো উপলব্ধ	500 নাম : ভনিতা পাঠক পিতাৰ নাম: উত্তম কুমাৰ পাঠক ঘৰ নং : ৮৮১ বয়স : 26 লিঙ্গ : মহিলা	LQZ0520437 ফটো উপলব্ধ	501 নাম : প্ৰীতি ৰয় পাঠক স্বামীৰ নাম: পুলকেশ পাঠক ঘৰ নং : ৮৮১ বয়স : 26 লিঙ্গ : মহিলা	LQZ0520445 ফটো উপলব্ধ
502 নাম : বলি বড়ো স্বামীৰ নাম: লাটুমনি দাস ঘৰ নং : ৮৮৩ বয়স : 51 লিঙ্গ : মহিলা	LQZ0019142 ফটো উপলব্ধ	503 নাম : ববিতা গোস্বামী শৰ্মা স্বামীৰ নাম: উতপল শৰ্মা ঘৰ নং : ৮৮৩ বয়স : 45 লিঙ্গ : মহিলা	LQZ0019143 ফটো উপলব্ধ	504 নাম : উদিত্য গগৈ পিতাৰ নাম: গৌতম গগৈ ঘৰ নং : ৮৮৩ক বয়স : 27 লিঙ্গ : পুৰুষ	LQZ0186726 ফটো উপলব্ধ
505 নাম : চন্দন ডেকা পিতাৰ নাম: বিষয় ডেকা ঘৰ নং : ৮৮৪ বয়স : 32 লিঙ্গ : পুৰুষ	LQZ0019144 ফটো উপলব্ধ	506 নাম : ভনিতা দাস স্বামীৰ নাম: কঙ্কন বৰ্মন ঘৰ নং : ৮৮৫ বয়স : 37 লিঙ্গ : মহিলা	GUU0115337 ফটো উপলব্ধ	507 নাম : কঙ্কন বৰ্মন পিতাৰ নাম: ধীৰেন বৰ্মন ঘৰ নং : ৮৮৫ বয়স : 34 লিঙ্গ : পুৰুষ	LQZ1559042 ফটো উপলব্ধ
508 নাম : কৃষ্ণাশ্ৰী বৰ্মন পিতাৰ নাম: ধীৰেন বৰ্মন ঘৰ নং : ৮৮৫ বয়স : 32 লিঙ্গ : মহিলা	LQZ1559031 ফটো উপলব্ধ	509 নাম : হিমাদ্ৰী বৰ্মন পিতাৰ নাম: নৰেন্দ্ৰ নাথ বৰ্মন ঘৰ নং : ৮৮৫ বয়স : 29 লিঙ্গ : মহিলা	LQZ0019145 ফটো উপলব্ধ	510 নাম : ময়ৰী ভট্টাচাৰ্য স্বামীৰ নাম: মনিৰাজ বৰঠাকুৰ ঘৰ নং : ৮৮৬ক বয়স : 38 লিঙ্গ : মহিলা	LQZ0465799 ফটো উপলব্ধ



511 নাম : চিৰঞ্জীৱ ৰায় মেধি পিতাৰ নাম: ভৱেশ ৰায় মেধি ঘৰ নং : ৮৮৭ বয়স : 33 লিঙ্গ : পুৰুষ	LQZ1559053 ফটো উপলব্ধ	512 নাম : সুনয়না ৰায় মেধি পিতাৰ নাম: জ্যোতিষ ৰায় মেধি ঘৰ নং : ৮৮৭ বয়স : 31 লিঙ্গ : মহিলা	LQZ1565793 ফটো উপলব্ধ	E2 513 নাম : ভাস্বতী ৰায় মেধি পিতাৰ নাম: দিবেশ ৰায় মেধি ঘৰ নং : ৮৮৭ বয়স : 29 লিঙ্গ : মহিলা	LQZ1565806 ফটো উপলব্ধ
514 নাম : অনিৰুদ্ধ ৰায় মেধি পিতাৰ নাম: ভৱেশ ৰায় মেধি ঘৰ নং : ৮৮৭ বয়স : 29 লিঙ্গ : পুৰুষ	LQZ0019146 ফটো উপলব্ধ	515 নাম : ৰিতুপৰ্ণা দেৱী পিতাৰ নাম: অজিত কুমাৰ শৰ্মা ঘৰ নং : ৮৮৮ বয়স : 33 লিঙ্গ : মহিলা	LQZ0019147 ফটো উপলব্ধ	516 নাম : ৰিতুৰাজ শৰ্মা পিতাৰ নাম: অজিত কুমাৰ শৰ্মা ঘৰ নং : ৮৮৮ বয়স : 29 লিঙ্গ : পুৰুষ	LQZ0019148 ফটো উপলব্ধ
517 নাম : লতীকা দেৱী স্বামীৰ নাম: গৌতম শৰ্মা ঘৰ নং : ৮৮৯ বয়স : 54 লিঙ্গ : মহিলা	LQZ1559064 ফটো উপলব্ধ	518 নাম : কংকন শৰ্মা পিতাৰ নাম: গৌতম শৰ্মা ঘৰ নং : ৮৮৯ বয়স : 33 লিঙ্গ : পুৰুষ	LQZ1559075 ফটো উপলব্ধ	519 নাম : কুইন দেৱী পিতাৰ নাম: গৌতম প্ৰসাদ শৰ্মা ঘৰ নং : ৮৮৯ বয়স : 32 লিঙ্গ : মহিলা	LQZ2383304 ফটো উপলব্ধ
520 নাম : ৰূপালী দেৱী পিতাৰ নাম: সুৰেশ চন্দ্ৰ শৰ্মা ঘৰ নং : ৮৯০ বয়স : 26 লিঙ্গ : মহিলা	LQZ0028800 ফটো উপলব্ধ	521 নাম : অলিস্মিতা শৰ্মা পিতাৰ নাম: বাবুল চন্দ্ৰ শৰ্মা ঘৰ নং : ৮৯২ বয়স : 28 লিঙ্গ : মহিলা	LQZ2425038 ফটো উপলব্ধ	522 নাম : অনিমা দেৱী স্বামীৰ নাম: ধনজিত শৰ্মা ঘৰ নং : ৮৯৩ বয়স : 42 লিঙ্গ : মহিলা	LQZ0019150 ফটো উপলব্ধ
523 নাম : অভিজিত শৰ্মা পিতাৰ নাম: নুপেন শৰ্মা ঘৰ নং : ৮৯৪ বয়স : 27 লিঙ্গ : পুৰুষ	LQZ0187468 ফটো উপলব্ধ	524 নাম : দ্বিপেন তালুকদাৰ পিতাৰ নাম: বিপিন চন্দ্ৰ তালুকদাৰ ঘৰ নং : ৮৯৭ বয়স : 37 লিঙ্গ : পুৰুষ	LQZ1559086 ফটো উপলব্ধ	525 নাম : দুলমণি দাস স্বামীৰ নাম: দ্বিপেন তালুকদাৰ ঘৰ নং : ৮৯৭ বয়স : 33 লিঙ্গ : মহিলা	LQZ0187526 ফটো উপলব্ধ
526 নাম : স্নিগ্ধা দাস পিতাৰ নাম: সুৰেশ দাস ঘৰ নং : ৮৯৮ বয়স : 34 লিঙ্গ : মহিলা	LQZ1559097 ফটো উপলব্ধ	527 নাম : ৰিন্ট দাস পিতাৰ নাম: সুৰেশ দাস ঘৰ নং : ৮৯৮ বয়স : 29 লিঙ্গ : পুৰুষ	LQZ2383291 ফটো উপলব্ধ	528 নাম : নিতুল কৃষ্ণ মালী পিতাৰ নাম: দয়াল কৃষ্ণ মালী ঘৰ নং : ৯০০ বয়স : 25 লিঙ্গ : পুৰুষ	LQZ1655448 ফটো উপলব্ধ
529 নাম : ভাৰ্গৱ কৃষ্ণ মালী পিতাৰ নাম: দয়াল কৃষ্ণ মালী ঘৰ নং : ৯০০ বয়স : 22 লিঙ্গ : পুৰুষ	LQZ1655455 ফটো উপলব্ধ	530 নাম : লিপিকা দাস মাৰাক স্বামীৰ নাম: চম্পক মাৰাক ঘৰ নং : ৯০১ বয়স : 41 লিঙ্গ : মহিলা	LQZ1565817 ফটো উপলব্ধ	531 নাম : মিন্টু কুমাৰ ৰায় পিতাৰ নাম: ৰাম আশিষ ৰায় ঘৰ নং : ৯০২ বয়স : 37 লিঙ্গ : পুৰুষ	LQZ1559122 ফটো উপলব্ধ
532 নাম : প্ৰণীতা ভূঞা বৈশ্য স্বামীৰ নাম: তপন কুমাৰ বৈশ্য ঘৰ নং : ৯০৪ বয়স : 37 লিঙ্গ : মহিলা	LQZ1565497 ফটো উপলব্ধ	533 নাম : ৰুমী দাস স্বামীৰ নাম: ভবেন্দ্ৰ চন্দ্ৰ দাস ঘৰ নং : ৯০৪ক বয়স : 38 লিঙ্গ : মহিলা	LQZ1566321 ফটো উপলব্ধ	534 নাম : ৰিন্ট শৰ্মা পিতাৰ নাম: ভবেন্দ্ৰ শৰ্মা ঘৰ নং : ৯০৭ বয়স : 29 লিঙ্গ : পুৰুষ	LQZ1566456 ফটো উপলব্ধ
535 নাম : বিজিত কুমাৰ শৰ্মা পিতাৰ নাম: পুলিন চন্দ্ৰ শৰ্মা ঘৰ নং : ৯০৮ বয়স : 35 লিঙ্গ : পুৰুষ	LQZ0019151 ফটো উপলব্ধ	536 নাম : হেমাশ্ৰী শৰ্মা স্বামীৰ নাম: বিজিত কুমাৰ শৰ্মা ঘৰ নং : ৯০৪ বয়স : 35 লিঙ্গ : মহিলা	LQZ0439042 ফটো উপলব্ধ	537 নাম : নিলু দেৱী স্বামীৰ নাম: বিকাশ কুমাৰ শৰ্মা ঘৰ নং : ৯০৮ বয়স : 34 লিঙ্গ : মহিলা	LQZ1566332 ফটো উপলব্ধ
538 নাম : পিথকি দেৱী পিতাৰ নাম: পুলিন চন্দ্ৰ শৰ্মা ঘৰ নং : ৯০৮ বয়স : 32 লিঙ্গ : মহিলা	LQZ1565942 ফটো উপলব্ধ	539 নাম : ললিতা শৰ্মা স্বামীৰ নাম: চন্দ্ৰমোহন ঠাকুৰ ঘৰ নং : ৯০৮ক বয়স : 50 লিঙ্গ : মহিলা	LQZ0019152 ফটো উপলব্ধ	540 নাম : ধীয়োমতী দেৱী পিতাৰ নাম: পৰেশ চন্দ্ৰ চক্ৰৱৰ্তী ঘৰ নং : ৯০৮ক বয়স : 35 লিঙ্গ : মহিলা	LQZ0019153 ফটো উপলব্ধ



541 নাম : মহাশ্বষি পৰাশৰ চক্ৰৱৰ্তী পিতাৰ নাম: পৰেশ চন্দ্ৰ চক্ৰৱৰ্তী ঘৰ নং : ৯০৮ক বয়স : 30 লিঙ্গ : পুৰুষ	LQZ1566149 ফটো উপলব্ধ	542 নাম : দীপজ্যোতি শৰ্মা পিতাৰ নাম: হিতেন্দ্ৰ নাথ শৰ্মা ঘৰ নং : ৯০৯ বয়স : 35 লিঙ্গ : পুৰুষ	LQZ0019154 ফটো উপলব্ধ	543 নাম : সাগৰিকা গোস্বামী স্বামীৰ নাম: কৌশিক শৰ্মা ঘৰ নং : ৯১৪ বয়স : 40 লিঙ্গ : মহিলা	LQZ0019156 ফটো উপলব্ধ
544 নাম : হৃদয় কুমাৰ শৰ্মা পিতাৰ নাম: শৰত চন্দ্ৰ শৰ্মা ঘৰ নং : ৯১৫ বয়স : 31 লিঙ্গ : পুৰুষ	LQZ1559133 ফটো উপলব্ধ	545 নাম : গায়ত্ৰী লহকৰ পিতাৰ নাম: নৰেন্দ্ৰ নাথ বৰ্মন ঘৰ নং : ৯১৬ বয়স : 52 লিঙ্গ : মহিলা	LQZ1559144 ফটো উপলব্ধ	546 নাম : ঈশান কলিতা পিতাৰ নাম: কেশৱ চন্দ্ৰ কলিতা ঘৰ নং : ৯১৭ বয়স : 35 লিঙ্গ : পুৰুষ	LQZ1559155 ফটো উপলব্ধ
547 নাম : ভনীতা বেজবৰুৱা স্বামীৰ নাম: ভাস্কৰ কুমাৰ বেজবৰুৱা ঘৰ নং : ৯২০ বয়স : 45 লিঙ্গ : মহিলা	LQZ1559166 ফটো উপলব্ধ	548 নাম : প্ৰীতি নাথ পিতাৰ নাম: কমল নাথ ঘৰ নং : ৯২২ বয়স : 36 লিঙ্গ : মহিলা	LQZ1559177 ফটো উপলব্ধ	S 549 নাম : হৰিবৰ বহমান পিতাৰ নাম: আনজুৰ আলী ঘৰ নং : ৯২৪ বয়স : 48 লিঙ্গ : পুৰুষ	LQZ1566092 ফটো উপলব্ধ
550 নাম : গীতাৰ্থ কলিতা পিতাৰ নাম: চক্ৰেশ্বৰ কলিতা ঘৰ নং : ৯২৪ বয়স : 29 লিঙ্গ : পুৰুষ	LQZ0019157 ফটো উপলব্ধ	551 নাম : সঞ্জীৱ শৰ্মা পিতাৰ নাম: মনমোহন শৰ্মা ঘৰ নং : ৯২৭ বয়স : 38 লিঙ্গ : পুৰুষ	LQZ0019159 ফটো উপলব্ধ	552 নাম : পম্পি কলিতা স্বামীৰ নাম: বঞ্জন কলিতা ঘৰ নং : ৯২৭ বয়স : 34 লিঙ্গ : মহিলা	LQZ1565986 ফটো উপলব্ধ
553 নাম : জুপিতৰা বড়ো মাতৃৰ নাম: ভোজমলা বড়ো ঘৰ নং : ৯৩২ বয়স : 30 লিঙ্গ : মহিলা	LQZ1565953 ফটো উপলব্ধ	554 নাম : বনলক্ষ্মী কলিতা ডেকা স্বামীৰ নাম: কবিন্দ্ৰ ডেকা ঘৰ নং : ৯৩৪ বয়স : 40 লিঙ্গ : মহিলা	LQZ1559202 ফটো উপলব্ধ	555 নাম : ৰূপম ডেকা পিতাৰ নাম: পৰেশ চন্দ্ৰ ডেকা ঘৰ নং : ৯৩৪ বয়স : 31 লিঙ্গ : পুৰুষ	LQZ1559213 ফটো উপলব্ধ
556 নাম : জুতিকা ডেকা মাতৃৰ নাম: ভানুমতা ডেকা ঘৰ নং : ৯৩৮ বয়স : 39 লিঙ্গ : মহিলা	LQZ0440958 ফটো উপলব্ধ	557 নাম : হিমালী কলিতা পিতাৰ নাম: বিপিন কলিতা ঘৰ নং : ৯৩৯ বয়স : 30 লিঙ্গ : মহিলা	LQZ1565588 ফটো উপলব্ধ	558 নাম : পল্লৱী বংজাং মাতৃৰ নাম: ৰথেশ্বৰী টেবন বংজাং ঘৰ নং : ৯৪৪ বয়স : 32 লিঙ্গ : মহিলা	LQZ1559224 ফটো উপলব্ধ
559 নাম : উমায় কিলিং স্বামীৰ নাম: ৰজনী কান্ত কুৰ্মী ঘৰ নং : ৯৪৫ বয়স : 71 লিঙ্গ : মহিলা	LQZ0019160 ফটো উপলব্ধ	560 নাম : অমৰজিত কুৰ্মী পিতাৰ নাম: ৰজনী কান্ত কুৰ্মী ঘৰ নং : ৯৪৫ বয়স : 41 লিঙ্গ : পুৰুষ	LQZ0019161 ফটো উপলব্ধ	561 নাম : নিৰ বৰ্মন স্বামীৰ নাম: নৃপেন বৰ্মন ঘৰ নং : ৯৪৬ বয়স : 77 লিঙ্গ : মহিলা	LQZ1559235 ফটো উপলব্ধ
562 নাম : পনিমা দাস তালুকদাৰ স্বামীৰ নাম: তপন তালুকদাৰ ঘৰ নং : ৯৪৭ বয়স : 40 লিঙ্গ : মহিলা	LQZ0019162 ফটো উপলব্ধ	563 নাম : গীতাজলী দেবী স্বামীৰ নাম: চম্পক শৰ্মা ঘৰ নং : ৯৪৯ বয়স : 34 লিঙ্গ : মহিলা	LQZ1565726 ফটো উপলব্ধ	564 নাম : অৰ্চনা ৰংপী পিতাৰ নাম: দমন ৰংপী ঘৰ নং : ৯৫৬ বয়স : 32 লিঙ্গ : মহিলা	LQZ1559246 ফটো উপলব্ধ
565 নাম : গীতা দাস স্বামীৰ নাম: বংকিম চন্দ্ৰ দাস ঘৰ নং : ৯৬৮ বয়স : 36 লিঙ্গ : মহিলা	LQZ1565599 ফটো উপলব্ধ	566 নাম : বৰনজিত কলিতা পিতাৰ নাম: ৰঞ্জিত কলিতা ঘৰ নং : ৯৭১ বয়স : 35 লিঙ্গ : পুৰুষ	LQZ1565920 ফটো উপলব্ধ	567 নাম : উতপল কলিতা পিতাৰ নাম: ৰঞ্জিত কলিতা ঘৰ নং : ৯৭১ বয়স : 34 লিঙ্গ : পুৰুষ	LQZ1565919 ফটো উপলব্ধ
568 নাম : অভিজিত কলিতা পিতাৰ নাম: ৰঞ্জিত কলিতা ঘৰ নং : ৯৭১ বয়স : 30 লিঙ্গ : পুৰুষ	LQZ1565908 ফটো উপলব্ধ	569 নাম : অমিয় কুমাৰ পাঠক পিতাৰ নাম: কানুৰাম পাঠক ঘৰ নং : ৯৭৩খ বয়স : 62 লিঙ্গ : পুৰুষ	LQZ0019164 ফটো উপলব্ধ	570 নাম : কমলা দাস পাঠক স্বামীৰ নাম: অমিয় কুমাৰ পাঠক ঘৰ নং : ৯৭৩খ বয়স : 56 লিঙ্গ : মহিলা	LQZ1565771 ফটো উপলব্ধ



571 নাম : ধনকিশোৰ সাহ পিতাৰ নাম: সুখলাল সাহ ঘৰ নং : ৯৭৫ বয়স : 51 লিঙ্গ : পুৰুষ	LQZ1559279 ফটো উপলব্ধ	572 নাম : অনিতা তালুকদাৰ স্বামীৰ নাম: জিতেন্দ্ৰ তালুকদাৰ ঘৰ নং : ৯৭৮ বয়স : 46 লিঙ্গ : মহিলা	LQZ0019165 ফটো উপলব্ধ	573 নাম : সংগীতা তালুকদাৰ স্বামীৰ নাম: মনোৰ্জী তালুকদাৰ ঘৰ নং : ৯৭৮ বয়স : 32 লিঙ্গ : মহিলা	LQZ0019167 ফটো উপলব্ধ
574 নাম : গিৰিন দাস পিতাৰ নাম: ধৰণীধৰ দাস ঘৰ নং : ৯৮০ বয়স : 38 লিঙ্গ : পুৰুষ	LQZ0019168 ফটো উপলব্ধ	575 নাম : দীনেশ চন্দ্ৰ দাস পিতাৰ নাম: গৰ্গৰাম দাস ঘৰ নং : ১০০৩ বয়স : 61 লিঙ্গ : পুৰুষ	LQZ1559280 ফটো উপলব্ধ	576 নাম : পদ্মিনী দাস স্বামীৰ নাম: দীনেশ চন্দ্ৰ দাস ঘৰ নং : ১০০৩ বয়স : 55 লিঙ্গ : মহিলা	LQZ1559291 ফটো উপলব্ধ
577 নাম : সত্যজিত ডেকা পিতাৰ নাম: মেঘাৰাম ডেকা ঘৰ নং : ১০০৩ বয়স : 51 লিঙ্গ : পুৰুষ	LQZ1559304 ফটো উপলব্ধ	578 নাম : অধিৰ চিকদাৰ পিতাৰ নাম: অনন্ত চিকদাৰ ঘৰ নং : ১০০৮ বয়স : 69 লিঙ্গ : পুৰুষ	LQZ1559337 ফটো উপলব্ধ	579 নাম : দীপশিখা চিকদাৰ পিতাৰ নাম: অধিৰ চিকদাৰ ঘৰ নং : ১০০৮ বয়স : 36 লিঙ্গ : মহিলা	LQZ1559359 ফটো উপলব্ধ
580 নাম : দুৰ্গেশ্বৰ কলিতা পিতাৰ নাম: নবীন কলিতা ঘৰ নং : ১০০৫ বয়স : 62 লিঙ্গ : পুৰুষ	LQZ1559371 ফটো উপলব্ধ	581 নাম : ভাৰতী চহৰীয়া কলিতা স্বামীৰ নাম: দুৰ্গেশ্বৰ কলিতা ঘৰ নং : ১০০৫ বয়স : 52 লিঙ্গ : মহিলা	LQZ1559382 ফটো উপলব্ধ	582 নাম : জুতি লতা খাটনিয়াৰ স্বামীৰ নাম: দীপজ্যোতি বৰ্মণ ঘৰ নং : ১০০৫ বয়স : 44 লিঙ্গ : মহিলা	LQZ1559360 ফটো উপলব্ধ
583 নাম : বাপন চিকদাৰ পিতাৰ নাম: অধিৰ চিকদাৰ ঘৰ নং : ১০০৮ বয়স : 26 লিঙ্গ : পুৰুষ	LQZ0513804 ফটো উপলব্ধ	584 নাম : ভবেন্দ্ৰ গোস্বামী পিতাৰ নাম: বিষ্ণু কান্ত গোস্বামী ঘৰ নং : ১০০৯ বয়স : 76 লিঙ্গ : পুৰুষ	LQZ1659489 ফটো উপলব্ধ	585 নাম : ৰাজিৱ দেৱ পিতাৰ নাম: চিত্তৰঞ্জন দেৱ ঘৰ নং : ১০০৯ বয়স : 53 লিঙ্গ : পুৰুষ	CBJ1705153 ফটো উপলব্ধ
586 নাম : শূপনা ডে স্বামীৰ নাম: ৰাজিৱ দেৱ ঘৰ নং : ১০০৯ বয়স : 42 লিঙ্গ : মহিলা	CBJ1710890 ফটো উপলব্ধ	587 নাম : ধ্ৰুৱজ্যোতি গোস্বামী পিতাৰ নাম: ভবেন্দ্ৰ গোস্বামী ঘৰ নং : ১০০৯ বয়স : 38 লিঙ্গ : পুৰুষ	LQZ1659503 ফটো উপলব্ধ	588 নাম : নীলাক্ষী গোস্বামী পিতাৰ নাম: ভবেন্দ্ৰ গোস্বামী ঘৰ নং : ১০০৯ বয়স : 34 লিঙ্গ : মহিলা	LQZ1654893 ফটো উপলব্ধ
589 নাম : ভাৰতী গোস্বামী স্বামীৰ নাম: ভবেন্দ্ৰ গোস্বামী ঘৰ নং : ১০০৯ বয়স : 66 লিঙ্গ : মহিলা	LQZ1659490 ফটো উপলব্ধ	590 নাম : বিজয় ৰয় পিতাৰ নাম: ৰঞ্জিত কুমাৰ ৰয় ঘৰ নং : ১০২০ বয়স : 48 লিঙ্গ : পুৰুষ	LQZ0675397 ফটো উপলব্ধ	591 নাম : ভূষিতা ডেকা স্বামীৰ নাম: মন্তু চৌধুৰী ঘৰ নং : ১০২০ বয়স : 39 লিঙ্গ : মহিলা	LQZ1684208 ফটো উপলব্ধ
592 নাম : দিপক পাত্ৰ পিতাৰ নাম: দোই চন্দ্ৰ পাত্ৰ ঘৰ নং : ১০২০ বয়স : 38 লিঙ্গ : পুৰুষ	LQZ1692458 ফটো উপলব্ধ	593 নাম : দেবেন্দ্ৰ সোনোৱাল পিতাৰ নাম: পুনকান্ত সোনোৱাল ঘৰ নং : ১০৯০ বয়স : 59 লিঙ্গ : পুৰুষ	LQZ1559417 ফটো উপলব্ধ	594 নাম : ইন্দুবতী সোনোৱাল স্বামীৰ নাম: দেবেন্দ্ৰ সোনোৱাল ঘৰ নং : ১০৯০ বয়স : 56 লিঙ্গ : মহিলা	LQZ1559428 ফটো উপলব্ধ
595 নাম : কুইন সোনোৱাল পিতাৰ নাম: দেবেন্দ্ৰ সোনোৱাল ঘৰ নং : ১০৯০ বয়স : 32 লিঙ্গ : মহিলা	LQZ1559439 ফটো উপলব্ধ	596 নাম : হৰেকৃষ্ণ শৰ্মা পিতাৰ নাম: বৰদাকান্ত শৰ্মা ঘৰ নং : ১০৯১ বয়স : 65 লিঙ্গ : পুৰুষ	LQZ1559440 ফটো উপলব্ধ	597 নাম : মিনতী দেৱী স্বামীৰ নাম: হৰেকৃষ্ণ শৰ্মা ঘৰ নং : ১০৯১ বয়স : 60 লিঙ্গ : মহিলা	LQZ1559451 ফটো উপলব্ধ
598 নাম : দিকু মণি শৰ্মা পিতাৰ নাম: হৰেকৃষ্ণ শৰ্মা ঘৰ নং : ১০৯১ বয়স : 31 লিঙ্গ : পুৰুষ	LQZ0014068 ফটো উপলব্ধ	599 নাম : মোমী শৰ্মা পিতাৰ নাম: হৰেকৃষ্ণ শৰ্মা ঘৰ নং : ১০৯১ বয়স : 31 লিঙ্গ : মহিলা	LQZ0019169 ফটো উপলব্ধ	600 নাম : অনন্ত ৰাজবংশী পিতাৰ নাম: শনিৰাম ৰাজবংশী ঘৰ নং : ১০৯২ বয়স : 67 লিঙ্গ : পুৰুষ	LQZ1559462 ফটো উপলব্ধ



601 নাম : ক্ষীৰোদা ৰাজবংশী স্বামীৰ নাম: অনন্ত ৰাজবংশী ঘৰ নং : ১০৯২ বয়স : 55 লিঙ্গ : মহিলা	LQZ1559473 ফটো উপলব্ধ	602 নাম : তপন ৰাজবংশী পিতাৰ নাম: অনন্ত ৰাজবংশী ঘৰ নং : ১০৯২ বয়স : 35 লিঙ্গ : পুৰুষ	LQZ1559484 ফটো উপলব্ধ	603 নাম : খনিৰ ৰাজবংশী পিতাৰ নাম: অনন্ত ৰাজবংশী ঘৰ নং : ১০৯২ বয়স : 32 লিঙ্গ : পুৰুষ	LQZ1559495 ফটো উপলব্ধ
E2 604 নাম : হেমেন্দ্ৰ টেৰন পিতাৰ নাম: ফুলেশ্বৰ টেৰন ঘৰ নং : ১০৯৩ বয়স : 67 লিঙ্গ : পুৰুষ	LQZ1559519 ফটো উপলব্ধ	E2 605 নাম : দময়ন্তী টেৰন স্বামীৰ নাম: হেমেন্দ্ৰ টেৰন ঘৰ নং : ১০৯৩ বয়স : 53 লিঙ্গ : মহিলা	LQZ1559520 ফটো উপলব্ধ	606 নাম : জ্যোতিষ টেৰন পিতাৰ নাম: হেমেন্দ্ৰ টেৰন ঘৰ নং : ১০৯৩ বয়স : 42 লিঙ্গ : পুৰুষ	LQZ1559531 ফটো উপলব্ধ
607 নাম : ভৱেশ টেৰন পিতাৰ নাম: হেমেন্দ্ৰ টেৰন ঘৰ নং : ১০৯৩ বয়স : 40 লিঙ্গ : পুৰুষ	LQZ1559542 ফটো উপলব্ধ	608 নাম : সৰিতা ভূঞা পাত্ৰ স্বামীৰ নাম: মানস কুমাৰ পাত্ৰ ঘৰ নং : ১০৯৩ বয়স : 29 লিঙ্গ : মহিলা	LQZ1698190 ফটো উপলব্ধ	609 নাম : অনন্যা মিত্ৰ পিতাৰ নাম: অভিষেক মিত্ৰ ঘৰ নং : ১০৮৫ বয়স : 24 লিঙ্গ : মহিলা	LQZ1353689 ফটো উপলব্ধ
E2 610 নাম : খকন বৰ্মন পিতাৰ নাম: ভবেন্দ্ৰ বৰ্মন ঘৰ নং : ২০৬৯ বয়স : 43 লিঙ্গ : পুৰুষ	LQZ1559564 ফটো উপলব্ধ	611 নাম : ৰমেশ বৈশ্য পিতাৰ নাম: তাৰিণী বৈশ্য ঘৰ নং : ২০৬০ বয়স : 43 লিঙ্গ : পুৰুষ	LQZ1559575 ফটো উপলব্ধ	612 নাম : পখিলা বৈশ্য স্বামীৰ নাম: ৰমেশ বৈশ্য ঘৰ নং : ২০৬০ বয়স : 39 লিঙ্গ : মহিলা	LQZ1559586 ফটো উপলব্ধ
613 নাম : বিপুল বড়ো পিতাৰ নাম: নৰ্ফি বড়ো ঘৰ নং : 4563 বয়স : 53 লিঙ্গ : পুৰুষ	GUU0073056 ফটো উপলব্ধ	614 নাম : ইলা নমগুদ স্বামীৰ নাম: বিপুল বড়ো ঘৰ নং : 4563 বয়স : 30 লিঙ্গ : মহিলা	GUU0076315 ফটো উপলব্ধ	615 নাম : মুকল শৰ্মা পিতাৰ নাম: কৃষ্ণ কান্ত শৰ্মা ঘৰ নং : বিভা ভৱন বয়স : 46 লিঙ্গ : পুৰুষ	GUU0050187 ফটো উপলব্ধ
616 নাম : ৰামৰতী দেবী পিতাৰ নাম: সখ পাছোৱান ঘৰ নং : বিজু এপাৰ্টমেণ্ট বয়স : 75 লিঙ্গ : মহিলা	LQZ0575928 ফটো উপলব্ধ	617 নাম : জ্যোতিসিতা শৰ্মা পিতাৰ নাম: ভাৰত চন্দ্ৰ শৰ্মা ঘৰ নং : C/O- ভাৰত চন্দ্ৰ শৰ্মা বয়স : 25 লিঙ্গ : মহিলা	LQZ5175468 ফটো উপলব্ধ	618 নাম : দীক্ষা ৰায় হাজং পিতাৰ নাম: মহৰ্ষি ৰায় হাজং ঘৰ নং : ফ্লাট নো. আ1, গিৰি নিবাস অপাৰ্টমেণ্ট বয়স : 24 লিঙ্গ : মহিলা	GUU0045757 ফটো উপলব্ধ
619 নাম : সুকন্যা ভূঞা মাতৃৰ নাম: সোণিতৰা দাস ভূঞা ঘৰ নং : এইচ/ন-35 বয়স : 23 লিঙ্গ : মহিলা	LQZ5193016 ফটো উপলব্ধ	620 নাম : অৰ্পনা ঠাকুৰীয়া স্বামীৰ নাম: হৰেন্দ্ৰ শইকীয়া ঘৰ নং : এইছএনও-5, নবগ্ৰহ নতুন নাগৰ বয়স : 47 লিঙ্গ : মহিলা	GUU0041624 ফটো উপলব্ধ	621 নাম : মঞ্জলা চহৰীয়া পিতাৰ নাম: ইন্দ্ৰভূষণ চহৰীয়া ঘৰ নং : ঘৰনং20 বয়স : 42 লিঙ্গ : মহিলা	HPS1847149 ফটো উপলব্ধ
622 নাম : কবিতা বৰুৱা স্বামীৰ নাম: কৃষ্ণ কুমাৰ শৰ্মা ঘৰ নং : ঘৰ নং 81 মো নং 9401728155 বয়স : 40 লিঙ্গ : মহিলা	GUU0111807 ফটো উপলব্ধ	623 নাম : মনালিছা বৈশ্য স্বামীৰ নাম: প্ৰণৱ বৈশ্য ঘৰ নং : হাউজ নং.14, কুন্দিলা নাগৰ বয়স : 41 লিঙ্গ : মহিলা	LQZ0546937 ফটো উপলব্ধ	624 নাম : গায়ত্ৰী দাস স্বামীৰ নাম: দীপজ্যোতি শৰ্মা ঘৰ নং : হাউচ নো 35 বয়স : 32 লিঙ্গ : মহিলা	GUU0001180 ফটো উপলব্ধ
625 নাম : পিংকী দাস স্বামীৰ নাম: মনিন্দ্ৰ দাস ঘৰ নং : নবগ্ৰহ বয়স : 37 লিঙ্গ : মহিলা	GUU0039867 ফটো উপলব্ধ	626 নাম : মধুসিতা দেবী পিতাৰ নাম: ভগীৰথ শৰ্মা ঘৰ নং : নবগ্ৰহ বয়স : 21 লিঙ্গ : মহিলা	GUU0028837 ফটো উপলব্ধ	627 নাম : তপাশ্ৰী ডেকা স্বামীৰ নাম: মনোৰঞ্জন পাঠক ঘৰ নং : নবগ্ৰহ পাহাৰ এলেকা বয়স : 30 লিঙ্গ : মহিলা	LQZ1713932 ফটো উপলব্ধ
628 নাম : কৰবী দেবী স্বামীৰ নাম: মুকল ঘৰ নং : নবগ্ৰহ মন্দিৰ ওচৰত বয়স : 42 লিঙ্গ : মহিলা	GUU0056820 ফটো উপলব্ধ	629 নাম : মুকল শৰ্মা পিতাৰ নাম: কৃষ্ণকান্ত ঘৰ নং : নবগ্ৰহ মন্দিৰ ওচৰত বয়স : 39 লিঙ্গ : পুৰুষ	KMH1555959 ফটো উপলব্ধ	630 নাম : জয়া মহন্ত স্বামীৰ নাম: পংকজ কুমাৰ মহন্ত ঘৰ নং : প্ৰগতি অপাৰ্টমেণ্ট বয়স : 69 লিঙ্গ : মহিলা	LQZ0507848 ফটো উপলব্ধ



S2	631	GUU0049932
নাম : লিওনাৰ্দ তালুকদাৰ পিতাৰ নাম : নিত্যানন্দ তালুকদাৰ ঘৰ নং : সন্ধ্যা অাপাৰ্টমেণ্ট নো-17 বয়স : 22 লিঙ্গ : পুৰুষ		ফটো উপলব্ধ

632	GUU0026260	
নাম : চিন্ময় বৰা পিতাৰ নাম : দীপকু প্ৰসাদ বৰা ঘৰ নং : শিলপুখুৰী নৱগ্ৰহ নতুন নগৰ বয়স : 20 লিঙ্গ : পুৰুষ		ফটো উপলব্ধ



633 নাম : মুগাংক গোস্বামী পিতাৰ নাম: যাদব গোস্বামী ঘৰ নং : 00 বয়স : 31 লিঙ্গ : পুৰুষ	GUU0083212 ফটো উপলব্ধ	634 নাম : বৃদহীন্দৰা নাথ দেউৰী পিতাৰ নাম: সোনাৰাম দেউৰী ঘৰ নং : 1 বয়স : 74 লিঙ্গ : পুৰুষ	LQZ1559973 ফটো উপলব্ধ	635 নাম : পিংকুমণি বৰুৱা পিতাৰ নাম: অনীল চন্দ্ৰ বৰুৱা ঘৰ নং : 1 বয়স : 23 লিঙ্গ : মহিলা	LQZ0629246 ফটো উপলব্ধ
636 নাম : অনন্যা দেউৰী পিতাৰ নাম: সত্য নাৰায়ণ দেউৰী ঘৰ নং : 2 বয়স : 24 লিঙ্গ : মহিলা	LQZ1268556 ফটো উপলব্ধ	637 নাম : ৰক্তিম কমল ভৱদ্বাজ পিতাৰ নাম: কমল শৰ্মা ঘৰ নং : 3 বয়স : 21 লিঙ্গ : পুৰুষ	LQZ5190012 ফটো উপলব্ধ	638 নাম : ৰানু বৰ্মণ স্বামীৰ নাম: হোমেধৰ বৰ্মণ ঘৰ নং : 8 বয়স : 44 লিঙ্গ : মহিলা	LQZ0441469 ফটো উপলব্ধ
639 নাম : পূজা দত্ত পিতাৰ নাম: নিপু দত্ত ঘৰ নং : 4 বয়স : 20 লিঙ্গ : মহিলা	GUU0024992 ফটো উপলব্ধ	640 নাম : ধুনু দেউৰী পিতাৰ নাম: বিজয় দেউৰী ঘৰ নং : 6 বয়স : 23 লিঙ্গ : পুৰুষ	LQZ1353572 ফটো উপলব্ধ	641 নাম : ত্ৰিতিশা বড়ো পিতাৰ নাম: নবকান্ত বড়ো ঘৰ নং : 7 বয়স : 22 লিঙ্গ : মহিলা	LQZ1690874 ফটো উপলব্ধ
642 নাম : সন্দীপ বড়ো পিতাৰ নাম: ভৰ কান্ত বড়ো ঘৰ নং : 07 বয়স : 20 লিঙ্গ : পুৰুষ	GUU0056739 ফটো উপলব্ধ	643 নাম : বিদিশা বেজবৰুৱা পিতাৰ নাম: অম্বিকা বেজবৰুৱা ঘৰ নং : 14 বয়স : 30 লিঙ্গ : মহিলা	LQZ0681700 ফটো উপলব্ধ	644 নাম : কবিতা কুমাৰ পিতাৰ নাম: গোপাল কুমাৰ ঘৰ নং : 16 বয়স : 26 লিঙ্গ : মহিলা	LQZ1383975 ফটো উপলব্ধ
645 নাম : জয়ন্ত ৰাভা পিতাৰ নাম: মন্থিৰ ৰাভা ঘৰ নং : 17 বয়স : 48 লিঙ্গ : পুৰুষ	LQZ1394634 ফটো উপলব্ধ	646 নাম : মালতী ৰাভা স্বামীৰ নাম: জয়ন্ত ৰাভা ঘৰ নং : 17 বয়স : 37 লিঙ্গ : মহিলা	LQZ1394626 ফটো উপলব্ধ	647 নাম : ৰেখা পাসোয়ান মাতৃৰ নাম: ৰামৰতি দেবী ঘৰ নং : 18 বয়স : 41 লিঙ্গ : মহিলা	LQZ1226224 ফটো উপলব্ধ
648 নাম : মধুমিতা দাস পিতাৰ নাম: প্ৰদীপ দাস ঘৰ নং : 19 বয়স : 22 লিঙ্গ : মহিলা	GUU0079194 ফটো উপলব্ধ	649 নাম : চন্দ্ৰ মোহন শৰ্মা পিতাৰ নাম: সুৰেন শৰ্মা ঘৰ নং : 20 বয়স : 45 লিঙ্গ : পুৰুষ	LQZ0735555 ফটো উপলব্ধ	650 নাম : অমৰেশ শৰ্মা পিতাৰ নাম: চন্দ্ৰ মোহন শৰ্মা ঘৰ নং : 20 বয়স : 22 লিঙ্গ : পুৰুষ	GUU0041590 ফটো উপলব্ধ
651 নাম : বিতেশ কুমাৰ শৰ্মা পিতাৰ নাম: চন্দ্ৰ মোহন শৰ্মা ঘৰ নং : 22 বয়স : 26 লিঙ্গ : পুৰুষ	LQZ0735571 ফটো উপলব্ধ	652 নাম : দীপক কুমাৰ দাস পিতাৰ নাম: যতীন্দ্ৰ নাথ দাস ঘৰ নং : 22 A বয়স : 56 লিঙ্গ : পুৰুষ	GBC0291104 ফটো উপলব্ধ	653 নাম : ৰঞ্জন কুমাৰ ৰাই মাতৃৰ নাম: ৰেখা পাসোয়ান ঘৰ নং : 25 বয়স : 23 লিঙ্গ : পুৰুষ	LQZ1349562 ফটো উপলব্ধ
654 নাম : ঋশব শৰ্মা পিতাৰ নাম: যোগেন ঘৰ নং : 25 বয়স : 21 লিঙ্গ : পুৰুষ	GUU0035832 ফটো উপলব্ধ	655 নাম : হিতেশ শৰ্মা পিতাৰ নাম: অমৰ শৰ্মা ঘৰ নং : 31 বয়স : 49 লিঙ্গ : পুৰুষ	LQZ1564143 ফটো উপলব্ধ	656 নাম : ৰনজিত দত্ত পিতাৰ নাম: নৃপেণ দত্ত ঘৰ নং : 31 বয়স : 46 লিঙ্গ : পুৰুষ	LQZ0673913 ফটো উপলব্ধ
657 নাম : অনিমা দেৱী স্বামীৰ নাম: ধনজিত শৰ্মা ঘৰ নং : 32 বয়স : 42 লিঙ্গ : মহিলা	GUU0094045 ফটো উপলব্ধ	658 নাম : অৰুপজ্যোতি শৰ্মা পিতাৰ নাম: হিতেন্দ্ৰ নাথ শৰ্মা ঘৰ নং : 35 বয়স : 31 লিঙ্গ : পুৰুষ	LQZ0130997 ফটো উপলব্ধ	659 নাম : লীনা কলিতা স্বামীৰ নাম: প্ৰকাশ বৈশ্য ঘৰ নং : 36 বয়স : 34 লিঙ্গ : মহিলা	MGB6340450 ফটো উপলব্ধ
660 নাম : ভনীতা দেৱী স্বামীৰ নাম: কমল শৰ্মা ঘৰ নং : 46 বয়স : 31 লিঙ্গ : মহিলা	GUU0095612 ফটো উপলব্ধ	661 নাম : সুনীল কটকী পিতাৰ নাম: গোলক কটকী ঘৰ নং : 55 বয়স : 61 লিঙ্গ : পুৰুষ	LQZ1559655 ফটো উপলব্ধ	662 নাম : ৰঞ্জু কটকী স্বামীৰ নাম: সুনীল কটকী ঘৰ নং : 55 বয়স : 48 লিঙ্গ : মহিলা	LQZ1559666 ফটো উপলব্ধ



663 নাম : বীৰাজ চন্দ্ৰ শৰ্মা কটকী পিতাৰ নাম: কনক চন্দ্ৰ শৰ্মা কটকী ঘৰ নং : ৫৫ বয়স : 38 লিঙ্গ : পুৰুষ	LQZ1559644 ফটো উপলব্ধ	664 নাম : জ্যোতিৰ্ময় কটকী পিতাৰ নাম: সুনীল ঘৰ নং : 55 বয়স : 21 লিঙ্গ : পুৰুষ	GUU0031005 ফটো উপলব্ধ	E2 665 নাম : মনোজ পাত্ৰ পিতাৰ নাম: সুশামিন পাত্ৰ ঘৰ নং : ৫৬ বয়স : 60 লিঙ্গ : পুৰুষ	LQZ7634802 ফটো উপলব্ধ
666 নাম : সুনিতা পাত্ৰ স্বামীৰ নাম: মনোজ পাত্ৰ ঘৰ নং : ৫৬ বয়স : 50 লিঙ্গ : মহিলা	LQZ7634813 ফটো উপলব্ধ	667 নাম : অনামিকা তালুকদাৰ স্বামীৰ নাম: ধ্ৰুজ্যোতি ডেকা ঘৰ নং : ৫৬ বয়স : 38 লিঙ্গ : মহিলা	LQZ0733741 ফটো উপলব্ধ	668 নাম : দেবেন বেনিয়া পিতাৰ নাম: জোনৰাম বেনিয়া ঘৰ নং : ৫৬ বয়স : 37 লিঙ্গ : পুৰুষ	HPS1807438 ফটো উপলব্ধ
669 নাম : বীজু বেনিয়া পিতাৰ নাম: দেবেন বেনিয়া ঘৰ নং : ৫৬ বয়স : 28 লিঙ্গ : মহিলা	HPS0275420 ফটো উপলব্ধ	670 নাম : প্ৰশান্ত কুমাৰ বেহেৰা পিতাৰ নাম: গৌবিন্দ চন্দ্ৰ ঘৰ নং : 57 বয়স : 42 লিঙ্গ : পুৰুষ	GUU0041194 ফটো উপলব্ধ	S 671 নাম : নেহা দাস পিতাৰ নাম: সুনীল দাস ঘৰ নং : 66 বয়স : 25 লিঙ্গ : মহিলা	LQZ0674556 ফটো উপলব্ধ
672 নাম : ৰাজীৱ ভূঞা পিতাৰ নাম: নাৰায়ন ভূঞা ঘৰ নং : 67 বয়স : 67 লিঙ্গ : পুৰুষ	LQZ1062380 ফটো উপলব্ধ	673 নাম : জ্ঞানদীপ কলিতা পিতাৰ নাম: প্ৰমোদ কলিতা ঘৰ নং : ৭৮ বয়স : 27 লিঙ্গ : পুৰুষ	LQZ0179127 ফটো উপলব্ধ	674 নাম : চয়নীকা বৰ্মন পিতাৰ নাম: সনাতন বৰ্মন ঘৰ নং : 80 বয়স : 19 লিঙ্গ : মহিলা	GUU0115121 ফটো উপলব্ধ
675 নাম : ভাস্কৰ মেধী পিতাৰ নাম: কুশল মেধী ঘৰ নং : ৯৯ বয়স : 40 লিঙ্গ : পুৰুষ	LQZ1559688 ফটো উপলব্ধ	676 নাম : নন্দিতা দাস স্বামীৰ নাম: ধৰণি দাস ঘৰ নং : ১০১ বয়স : 39 লিঙ্গ : মহিলা	LQZ1655497 ফটো উপলব্ধ	677 নাম : বৰষা বড়ো পিতাৰ নাম: শংকৰ বড়ো ঘৰ নং : ১১৭ বয়স : 27 লিঙ্গ : মহিলা	LQZ1233741 ফটো উপলব্ধ
678 নাম : টীনা মণি বড়ো পিতাৰ নাম: শংকৰ বড়ো ঘৰ নং : ১১৮ বয়স : 26 লিঙ্গ : মহিলা	LQZ1214154 ফটো উপলব্ধ	679 নাম : সুভম কুমাৰ পাত্ৰ পিতাৰ নাম: মনোজ কুমাৰ পাত্ৰ ঘৰ নং : ১২৫ বয়স : 27 লিঙ্গ : পুৰুষ	LQZ0028801 ফটো উপলব্ধ	680 নাম : মঞ্জিল দাস স্বামীৰ নাম: ভবেশ টেৰন ঘৰ নং : ১৪৭ বয়স : 37 লিঙ্গ : মহিলা	LQZ1385434 ফটো উপলব্ধ
681 নাম : হৰ্ষ প্ৰতিম পাঠক পিতাৰ নাম: বিষ্ণু কুমাৰ পাঠক ঘৰ নং : 170 বয়স : 22 লিঙ্গ : পুৰুষ	LQZ1652411 ফটো উপলব্ধ	682 নাম : শশী কুমাৰ ডেউৰী পিতাৰ নাম: লক্ষ্মণী দেউৰী ঘৰ নং : ১৮৪ বয়স : 38 লিঙ্গ : পুৰুষ	LQZ1559699 ফটো উপলব্ধ	683 নাম : ৰূপালী দেউৰী স্বামীৰ নাম: বিখেশ্বৰ দেউৰী ঘৰ নং : ২২৪ বয়স : 79 লিঙ্গ : মহিলা	LQZ1559702 ফটো উপলব্ধ
684 নাম : বিজয় দেউৰী পিতাৰ নাম: বিখেশ্বৰ দেউৰী ঘৰ নং : ২২৪ বয়স : 44 লিঙ্গ : পুৰুষ	LQZ1559713 ফটো উপলব্ধ	S 685 নাম : কিৰন বৰা স্বামীৰ নাম: পদ্ম নাথ বৰা ঘৰ নং : ২২৫ বয়স : 63 লিঙ্গ : মহিলা	LQZ0293365 ফটো উপলব্ধ	686 নাম : প্ৰানদীপ নাৰায়ন বৰা পিতাৰ নাম: পদ্ম নাথ বৰা ঘৰ নং : ২২৫ বয়স : 36 লিঙ্গ : পুৰুষ	LQZ0293415 ফটো উপলব্ধ
687 নাম : নীনা দাস পিতাৰ নাম: হৰেন দাস ঘৰ নং : ২২৮ বয়স : 39 লিঙ্গ : মহিলা	LQZ1559724 ফটো উপলব্ধ	688 নাম : অনপ দাস পিতাৰ নাম: হৰেন দাস ঘৰ নং : ২২৮ বয়স : 38 লিঙ্গ : পুৰুষ	LQZ1559735 ফটো উপলব্ধ	689 নাম : প্ৰতিক্ষা শৰ্মা পিতাৰ নাম: প্ৰদীপ কুমাৰ শৰ্মা ঘৰ নং : ২৫৪ বয়স : 25 লিঙ্গ : মহিলা	LQZ1271196 ফটো উপলব্ধ
690 নাম : বিনিতা নাথ স্বামীৰ নাম: ভষণ নাথ ঘৰ নং : 320 বয়স : 35 লিঙ্গ : মহিলা	LQZ1392935 ফটো উপলব্ধ	691 নাম : অৰ্চনা কলিতা বৈশ্য স্বামীৰ নাম: খগেন কুমাৰ বৈশ্য ঘৰ নং : 320 বয়স : 33 লিঙ্গ : মহিলা	LQZ0674226 ফটো উপলব্ধ	692 নাম : খিলঞ্জিত নাথ পিতাৰ নাম: পুলক নাথ ঘৰ নং : 753 বয়স : 20 লিঙ্গ : পুৰুষ	GUU0095745 ফটো উপলব্ধ



693 নাম : ভগাংক কৃষ্ণ নাথ পিতাৰ নাম: শান্তি নাথ ঘৰ নং : ৭৫৬ বয়স : 27 লিঙ্গ : পুৰুষ	LQZ0177758 ফটো উপলব্ধ	694 নাম : প্রকাশ শৰ্মা পিতাৰ নাম: প্রসাদ শৰ্মা ঘৰ নং : ৭৬১ বয়স : 50 লিঙ্গ : পুৰুষ	LQZ2425083 ফটো উপলব্ধ	695 নাম : লনী কলিতা পিতাৰ নাম: মহেশ্বৰ কলিতা ঘৰ নং : ৭৬২ বয়স : 31 লিঙ্গ : মহিলা	LQZ2383484 ফটো উপলব্ধ
696 নাম : উষা বাগ্ৰী বৰ্মন পিতাৰ নাম: বাৰেন্দ্ৰ কুমাৰ বৰ্মন ঘৰ নং : ৭৭৩ বয়স : 47 লিঙ্গ : মহিলা	LQZ0178509 ফটো উপলব্ধ	697 নাম : মুনমী বৰা পিতাৰ নাম: গোবিন্দ বৰা ঘৰ নং : ৭৭৩ বয়স : 26 লিঙ্গ : মহিলা	LQZ0351189 ফটো উপলব্ধ	698 নাম : কণিকা মেধি স্বামীৰ নাম: প্ৰণৱ কলিতা ঘৰ নং : ৭৭৬ বয়স : 44 লিঙ্গ : মহিলা	LQZ0178707 ফটো উপলব্ধ
699 নাম : বাজীৰ কুমাৰ শৰ্মা পিতাৰ নাম: বৰ্মনী শৰ্মা ঘৰ নং : ৮০৫ বয়স : 52 লিঙ্গ : পুৰুষ	LQZ1357739 ফটো উপলব্ধ	700 নাম : বৰ্ণালী শৰ্মা স্বামীৰ নাম: বাজীৰ শৰ্মা ঘৰ নং : ৮০৫ বয়স : 44 লিঙ্গ : মহিলা	LQZ1357740 ফটো উপলব্ধ	701 নাম : ত্ৰিদিপ শৰ্মা পিতাৰ নাম: নিখিল শৰ্মা ঘৰ নং : ৮১৭ বয়স : 27 লিঙ্গ : পুৰুষ	LQZ0182626 ফটো উপলব্ধ
702 নাম : ৰুবি দেৱী পিতাৰ নাম: তৰুন চন্দ্ৰ শৰ্মা ঘৰ নং : ৮১৯ বয়স : 44 লিঙ্গ : মহিলা	LQZ0520460 ফটো উপলব্ধ	703 নাম : পংকজ দাস পিতাৰ নাম: নুপেন দাস ঘৰ নং : ৮১৯ বয়স : 39 লিঙ্গ : পুৰুষ	LQZ0182709 ফটো উপলব্ধ	704 নাম : প্ৰনিতা কলিতা পিতাৰ নাম: গোলক কলিতা ঘৰ নং : ৮৩০ক বয়স : 28 লিঙ্গ : মহিলা	LQZ0183947 ফটো উপলব্ধ
705 নাম : কৰিশা দেৱী স্বামীৰ নাম: সঞ্জয় কুমাৰ শৰ্মা ঘৰ নং : ৮৩১ বয়স : 34 লিঙ্গ : মহিলা	LQZ0183996 ফটো উপলব্ধ	706 নাম : বিপল স্বৰ্গীয়াৰী মাতৃৰ নাম: বাসন্তী স্বৰ্গীয়াৰী ঘৰ নং : ৮৩৪ক বয়স : 26 লিঙ্গ : পুৰুষ	LQZ0355826 ফটো উপলব্ধ	707 নাম : নিক স্বৰ্গীয়াৰী মাতৃৰ নাম: বাসন্তী স্বৰ্গীয়াৰী ঘৰ নং : ৮৩৫ক বয়স : 28 লিঙ্গ : পুৰুষ	LQZ0355875 ফটো উপলব্ধ
708 নাম : বাসন্তী বড়ো স্বামীৰ নাম: অৰুণ বড়ো ঘৰ নং : ৮৩৫ক বয়স : 67 লিঙ্গ : মহিলা	LQZ0184218 ফটো উপলব্ধ	709 নাম : হৰি প্ৰসাদ চহৰীয়া পিতাৰ নাম: যোগেন চহৰীয়া ঘৰ নং : ৮৩৫ক বয়স : 35 লিঙ্গ : পুৰুষ	LQZ0184226 ফটো উপলব্ধ	710 নাম : ধনজিত দাস পিতাৰ নাম: বিজয় দাস ঘৰ নং : 849 বয়স : 22 লিঙ্গ : পুৰুষ	LQZ5179700 ফটো উপলব্ধ
711 নাম : কুশল মেধী পিতাৰ নাম: লক্ষী মেধী ঘৰ নং : ৮৫২ বয়স : 61 লিঙ্গ : পুৰুষ	LQZ1559779 ফটো উপলব্ধ	712 নাম : কুসুম মেধী স্বামীৰ নাম: কুশল মেধী ঘৰ নং : ৮৫২ বয়স : 57 লিঙ্গ : মহিলা	LQZ1559780 ফটো উপলব্ধ	713 নাম : জয়ন্ত দেউৰী পিতাৰ নাম: লক্ষপতী দেউৰী ঘৰ নং : ৮৫৪ বয়স : 53 লিঙ্গ : পুৰুষ	LQZ1559837 ফটো উপলব্ধ
714 নাম : জগত দেউৰী পিতাৰ নাম: লক্ষপতী দেউৰী ঘৰ নং : ৮৫৪ বয়স : 49 লিঙ্গ : মহিলা	LQZ1559859 ফটো উপলব্ধ	715 নাম : দিপীকা দেউৰী পিতাৰ নাম: লক্ষপতী দেউৰী ঘৰ নং : ৮৫৪ বয়স : 47 লিঙ্গ : মহিলা	LQZ1559848 ফটো উপলব্ধ	716 নাম : দিবালতা দেউৰী পিতাৰ নাম: লক্ষপতী দেউৰী ঘৰ নং : ৮৫৪ বয়স : 44 লিঙ্গ : মহিলা	LQZ1559860 ফটো উপলব্ধ
717 নাম : দীপজ্যোতি দেউৰী পিতাৰ নাম: জয়ন্ত দেউৰী ঘৰ নং : ৮৫৪ বয়স : 28 লিঙ্গ : পুৰুষ	LQZ0610709 ফটো উপলব্ধ	718 নাম : হৰেন্দ্ৰ নাথ ৰাভা পিতাৰ নাম: সিন্ধুৰাম ৰাভা ঘৰ নং : ৮৫৫ বয়স : 81 লিঙ্গ : পুৰুষ	LQZ1559882 ফটো উপলব্ধ	719 নাম : ৰূপায় ৰাভা স্বামীৰ নাম: হৰেন্দ্ৰ নাথ ৰাভা ঘৰ নং : ৮৫৫ বয়স : 65 লিঙ্গ : মহিলা	LQZ1559893 ফটো উপলব্ধ
720 নাম : তিলক চন্দ্ৰ ৰাভা পিতাৰ নাম: মন্থোৰ ৰাভা ঘৰ নং : ৮৫৫ বয়স : 54 লিঙ্গ : পুৰুষ	LQZ1559906 ফটো উপলব্ধ	721 নাম : জীবেশ্বৰ ৰাভা পিতাৰ নাম: হৰেন্দ্ৰ নাথ ৰাভা ঘৰ নং : ৮৫৫ বয়স : 48 লিঙ্গ : পুৰুষ	LQZ1559917 ফটো উপলব্ধ	722 নাম : কল্পনা ৰাভা পিতাৰ নাম: হৰেন্দ্ৰ নাথ ৰাভা ঘৰ নং : ৮৫৫ বয়স : 46 লিঙ্গ : মহিলা	LQZ1559928 ফটো উপলব্ধ



723 নাম : অৰূপ কুমাৰ ৰাভা পিতাৰ নাম: ইৰেন্দ্ৰ নাথ ৰাভা ঘৰ নং : ৮৫৫ বয়স : 44 লিঙ্গ : পুৰুষ	LQZ1559939 ফটো উপলব্ধ	724 নাম : গৌৰী ৰাভা স্বামীৰ নাম: জীৱেশ্বৰ ৰাভা ঘৰ নং : ৮৫৫ বয়স : 41 লিঙ্গ : মহিলা	LQZ0357236 ফটো উপলব্ধ	725 নাম : কুল বড়ো পিতাৰ নাম: নাগেশ্বৰ বড়ো ঘৰ নং : ৮৫৬ বয়স : 75 লিঙ্গ : পুৰুষ	LQZ1559940 ফটো উপলব্ধ
726 নাম : হেমতী বড়ো স্বামীৰ নাম: কুল বড়ো ঘৰ নং : ৮৫৬ বয়স : 69 লিঙ্গ : মহিলা	LQZ1559951 ফটো উপলব্ধ	727 নাম : ডালিমী বড়ো পিতাৰ নাম: কুল বড়ো ঘৰ নং : ৮৫৬ বয়স : 42 লিঙ্গ : মহিলা	LQZ1559962 ফটো উপলব্ধ	728 নাম : বীনপ্ৰভা দেউৰী স্বামীৰ নাম: বৃধিন্দ্ৰনাথ দেউৰী ঘৰ নং : ৮৫৬ বয়স : 69 লিঙ্গ : মহিলা	LQZ1559984 ফটো উপলব্ধ
729 নাম : গীতাজলী দেউৰী পিতাৰ নাম: বৃধিন্দ্ৰনাথ দেউৰী ঘৰ নং : ৮৫৬ বয়স : 46 লিঙ্গ : মহিলা	LQZ1560005 ফটো উপলব্ধ	730 নাম : গোবিন দেউৰী পিতাৰ নাম: বৃধিন্দ্ৰনাথ দেউৰী ঘৰ নং : ৮৫৬ বয়স : 41 লিঙ্গ : পুৰুষ	LQZ1560016 ফটো উপলব্ধ	731 নাম : ৰতা দাস পিতাৰ নাম: ৰমেশ দাস ঘৰ নং : ৮৫৭ বয়স : 46 লিঙ্গ : মহিলা	LQZ1560072 ফটো উপলব্ধ
732 নাম : পংকজ দাস পিতাৰ নাম: কুমুদ দাস ঘৰ নং : ৮৫৭ক বয়স : 28 লিঙ্গ : পুৰুষ	LQZ0520403 ফটো উপলব্ধ	733 নাম : গীতিমা দাস পিতাৰ নাম: কুমুদ দাস ঘৰ নং : ৮৫৭ক বয়স : 27 লিঙ্গ : মহিলা	LQZ0520387 ফটো উপলব্ধ	734 নাম : কুমুদ দাস পিতাৰ নাম: গথোৰাম দাস ঘৰ নং : ৮৫৭ক বয়স : 57 লিঙ্গ : পুৰুষ	LQZ1560083 ফটো উপলব্ধ
735 নাম : কমলা দাস স্বামীৰ নাম: কুমুদ দাস ঘৰ নং : ৮৫৭ক বয়স : 54 লিঙ্গ : মহিলা	LQZ1560094 ফটো উপলব্ধ	736 নাম : অৰুণ কলিতা পিতাৰ নাম: তৰনি কলিতা ঘৰ নং : ৮৫৮ বয়স : 61 লিঙ্গ : পুৰুষ	LQZ1560107 ফটো উপলব্ধ	737 নাম : জয়মতী কলিতা স্বামীৰ নাম: অৰুণ কলিতা ঘৰ নং : ৮৫৮ বয়স : 54 লিঙ্গ : মহিলা	LQZ1560118 ফটো উপলব্ধ
738 নাম : ৰীণা দাস স্বামীৰ নাম: সত্য দাস ঘৰ নং : ৮৫৮ বয়স : 40 লিঙ্গ : মহিলা	LQZ0517144 ফটো উপলব্ধ	739 নাম : চন্দ্ৰাশ্ৰী পেণ্ড কলিতা স্বামীৰ নাম: জিত জ্যোতি কলিতা ঘৰ নং : ৮৫৮ বয়স : 35 লিঙ্গ : মহিলা	LQZ0185629 ফটো উপলব্ধ	740 নাম : কৃষ্ণকান্ত বড়ো পিতাৰ নাম: গধুলু বড়ো ঘৰ নং : ৮৫৯ বয়স : 73 লিঙ্গ : পুৰুষ	LQZ1560129 ফটো উপলব্ধ
741 নাম : পাৰ্বতী বড়ো স্বামীৰ নাম: কৃষ্ণকান্ত বড়ো ঘৰ নং : ৮৫৯ বয়স : 64 লিঙ্গ : মহিলা	LQZ1560130 ফটো উপলব্ধ	742 নাম : কৰ্ন বড়ো অন্যান্য: কৃষ্ণকান্ত বড়ো ঘৰ নং : ৮৫৯ বয়স : 54 লিঙ্গ : পুৰুষ	LQZ1560141 ফটো উপলব্ধ	743 নাম : ৰাজেন বড়ো পিতাৰ নাম: চন্দ্ৰ বড়ো ঘৰ নং : ৮৬১ বয়স : 59 লিঙ্গ : পুৰুষ	LQZ1560163 ফটো উপলব্ধ
744 নাম : সৰস্বতী বড়ো স্বামীৰ নাম: ৰাজেন বড়ো ঘৰ নং : ৮৬১ বয়স : 58 লিঙ্গ : মহিলা	LQZ1560196 ফটো উপলব্ধ	745 নাম : শঙ্কৰ বড়ো পিতাৰ নাম: চন্দ্ৰ বড়ো ঘৰ নং : ৮৬১ বয়স : 53 লিঙ্গ : পুৰুষ	LQZ1560174 ফটো উপলব্ধ	746 নাম : ৰশ্মি বড়ো স্বামীৰ নাম: শংকৰ বড়ো ঘৰ নং : ৮৬১ বয়স : 48 লিঙ্গ : মহিলা	LQZ1560185 ফটো উপলব্ধ
747 নাম : মৌচুমী বড়ো পিতাৰ নাম: ৰাজেন বড়ো ঘৰ নং : ৮৬১ বয়স : 38 লিঙ্গ : মহিলা	LQZ1560210 ফটো উপলব্ধ	748 নাম : নৰকান্ত বড়ো পিতাৰ নাম: শ্ৰীকান্ত বড়ো ঘৰ নং : ৮৬২ বয়স : 50 লিঙ্গ : পুৰুষ	LQZ1560276 ফটো উপলব্ধ	749 নাম : মাইনাও বড়ো স্বামীৰ নাম: নৰকান্ত বড়ো ঘৰ নং : ৮৬২ বয়স : 48 লিঙ্গ : মহিলা	LQZ1560254 ফটো উপলব্ধ
750 নাম : দুহিতা বড়ো স্বামীৰ নাম: ভবকান্ত বড়ো ঘৰ নং : ৮৬২ বয়স : 42 লিঙ্গ : মহিলা	LQZ1560301 ফটো উপলব্ধ	751 নাম : কৰবী বড়ো স্বামীৰ নাম: নৰকান্ত বড়ো ঘৰ নং : ৮৬২ বয়স : 37 লিঙ্গ : মহিলা	LQZ1560287 ফটো উপলব্ধ	752 নাম : ভাগ্যশ্ৰী বড়ো মাতৃৰ নাম: মাইনাও বড়ো ঘৰ নং : 862 বয়স : 26 লিঙ্গ : মহিলা	LQZ0674432 ফটো উপলব্ধ



753 নাম : অমৃতপ্ৰভা দেউৰী স্বামীৰ নাম : সত্যনাৰায়ন দেউৰী ঘৰ নং : ৮৬৫ বয়স : 55 লিঙ্গ : মহিলা	LQZ1560436 ফটো উপলব্ধ	754 নাম : সত্যনাৰায়ন দেউৰী পিতাৰ নাম : লক্ষেশ্বৰ দেউৰী ঘৰ নং : ৮৬৫ বয়স : 54 লিঙ্গ : পুৰুষ	LQZ1560425 ফটো উপলব্ধ	755 নাম : চেনেহী দেউৰী পিতাৰ নাম : কৰ্মবীৰ দেউৰী ঘৰ নং : ৮৬৬ বয়স : 64 লিঙ্গ : মহিলা	LQZ1560458 ফটো উপলব্ধ
756 নাম : ৰবাৰ্ট দেউৰী পিতাৰ নাম : কৰ্মবীৰ দেউৰী ঘৰ নং : ৮৬৬ বয়স : 41 লিঙ্গ : পুৰুষ	LQZ1560470 ফটো উপলব্ধ	757 নাম : ৰীমা দেউৰী পিতাৰ নাম : কৰ্মবীৰ দেউৰী ঘৰ নং : ৮৬৬ বয়স : 37 লিঙ্গ : মহিলা	LQZ1560481 ফটো উপলব্ধ	758 নাম : হৰিহৰ দেউৰী পিতাৰ নাম : কৰ্মবীৰ দেউৰী ঘৰ নং : ৮৬৬ বয়স : 37 লিঙ্গ : পুৰুষ	LQZ1560492 ফটো উপলব্ধ
759 নাম : কনিকা দত্ত স্বামীৰ নাম : গোপেন দত্ত ঘৰ নং : ৮৬৬ক বয়স : 69 লিঙ্গ : মহিলা	LQZ1560516 ফটো উপলব্ধ	760 নাম : নিপু দত্ত পিতাৰ নাম : গোপেন দত্ত ঘৰ নং : ৮৬৬ক বয়স : 46 লিঙ্গ : মহিলা	LQZ1560527 ফটো উপলব্ধ	761 নাম : নিজু দত্ত পিতাৰ নাম : গোপেন দত্ত ঘৰ নং : ৮৬৬ক বয়স : 44 লিঙ্গ : পুৰুষ	LQZ1560538 ফটো উপলব্ধ
762 নাম : মিতালী দত্ত স্বামীৰ নাম : নিপু দত্ত ঘৰ নং : ৮৬৬ক বয়স : 39 লিঙ্গ : মহিলা	LQZ1560549 ফটো উপলব্ধ	763 নাম : পূৰ্ণিমা দাস স্বামীৰ নাম : যোগেন বৰ্মন ঘৰ নং : ৮৬৭ বয়স : 64 লিঙ্গ : মহিলা	LQZ1560561 ফটো উপলব্ধ	764 নাম : পিংকি দাস পিতাৰ নাম : যোগেন দাস ঘৰ নং : ৮৬৭ বয়স : 44 লিঙ্গ : মহিলা	LQZ1560583 ফটো উপলব্ধ
765 নাম : তপন দাস পিতাৰ নাম : যোগেন দাস ঘৰ নং : ৮৬৭ বয়স : 41 লিঙ্গ : পুৰুষ	LQZ1560594 ফটো উপলব্ধ	766 নাম : জ্যোতা দেৱী স্বামীৰ নাম : বিমল শৰ্মা ঘৰ নং : ৮৬৯ বয়স : 69 লিঙ্গ : মহিলা	LQZ1560674 ফটো উপলব্ধ	767 নাম : উৎপল শৰ্মা পিতাৰ নাম : বিমল শৰ্মা ঘৰ নং : ৮৬৯ বয়স : 44 লিঙ্গ : পুৰুষ	LQZ1560685 ফটো উপলব্ধ
768 নাম : গোপীনাথ শৰ্মা পিতাৰ নাম : বিমল শৰ্মা ঘৰ নং : ৮৬৯ বয়স : 37 লিঙ্গ : পুৰুষ	LQZ1560709 ফটো উপলব্ধ	769 নাম : অনন্ত মেনা পিতাৰ নাম : কুন্তী মেনা ঘৰ নং : ৮৭০ বয়স : 64 লিঙ্গ : পুৰুষ	LQZ1560721 ফটো উপলব্ধ	770 নাম : মঞ্জু মেনা স্বামীৰ নাম : অনন্ত মেনা ঘৰ নং : ৮৭০ বয়স : 57 লিঙ্গ : মহিলা	LQZ1560732 ফটো উপলব্ধ
771 নাম : পবন মেনা পিতাৰ নাম : অনন্ত মেনা ঘৰ নং : ৮৭০ বয়স : 49 লিঙ্গ : পুৰুষ	LQZ1560743 ফটো উপলব্ধ	772 নাম : মুন মেনা পিতাৰ নাম : অনন্ত মেনা ঘৰ নং : ৮৭০ বয়স : 44 লিঙ্গ : পুৰুষ	LQZ1560754 ফটো উপলব্ধ	773 নাম : ৰতন মেনা পিতাৰ নাম : অনন্ত মেনা ঘৰ নং : ৮৭০ বয়স : 37 লিঙ্গ : পুৰুষ	LQZ1560765 ফটো উপলব্ধ
774 নাম : চম্পা মেনা স্বামীৰ নাম : বিপুল মেনা ঘৰ নং : ৮৭২ বয়স : 57 লিঙ্গ : মহিলা	LQZ1560787 ফটো উপলব্ধ	775 নাম : লিপিকা মেনা স্বামীৰ নাম : জ্যোতিষ ডেকা ঘৰ নং : ৮৭২ বয়স : 38 লিঙ্গ : মহিলা	LQZ1560801 ফটো উপলব্ধ	776 নাম : উষা বড়ো স্বামীৰ নাম : পিতাম্বৰ বড়ো ঘৰ নং : ৮৭৩ বয়স : 67 লিঙ্গ : মহিলা	LQZ1560823 ফটো উপলব্ধ
777 নাম : জয় ৰাম বড়ো পিতাৰ নাম : গধুলু বড়ো ঘৰ নং : ৮৭৩ বয়স : 57 লিঙ্গ : পুৰুষ	LQZ1560834 ফটো উপলব্ধ	778 নাম : নিলপবন বড়ো পিতাৰ নাম : পিতাম্বৰ বড়ো ঘৰ নং : ৮৭৩ বয়স : 44 লিঙ্গ : পুৰুষ	LQZ1560856 ফটো উপলব্ধ	779 নাম : পানিৰাম বড়ো পিতাৰ নাম : শাওনা বড়ো ঘৰ নং : ৮৭৫ বয়স : 77 লিঙ্গ : পুৰুষ	LQZ1560889 ফটো উপলব্ধ
780 নাম : কামেশ্বৰী বড়ো স্বামীৰ নাম : পানিৰাম বড়ো ঘৰ নং : ৮৭৫ বয়স : 66 লিঙ্গ : মহিলা	LQZ1560890 ফটো উপলব্ধ	781 নাম : সনত কুমাৰ বড়ো পিতাৰ নাম : পানিৰাম বড়ো ঘৰ নং : ৮৭৫ বয়স : 49 লিঙ্গ : পুৰুষ	LQZ1560903 ফটো উপলব্ধ	782 নাম : সোনেশ্বৰ বড়ো পিতাৰ নাম : আমিন চন্দ্ৰ বড়ো ঘৰ নং : ৮৭৫ বয়স : 49 লিঙ্গ : পুৰুষ	LQZ1560936 ফটো উপলব্ধ



783 নাম : সত্যজিত বড়ো পিতাৰ নাম: পানীৰাম বড়ো ঘৰ নং : ৮৭৫ বয়স : 46 লিঙ্গ : পুৰুষ	LQZ1560914 ফটো উপলব্ধ	784 নাম : নিকুমাণি বড়ো পিতাৰ নাম: পানীৰাম বড়ো ঘৰ নং : ৮৭৫ বয়স : 44 লিঙ্গ : মহিলা	LQZ1560925 ফটো উপলব্ধ	785 নাম : সুনীল কুমাৰ শৰ্মা পিতাৰ নাম: নব কুমাৰ শৰ্মা ঘৰ নং : ৮৭৬ বয়স : 65 লিঙ্গ : পুৰুষ	LQZ1560947 ফটো উপলব্ধ
786 নাম : দীপালী দেবী স্বামীৰ নাম: সুনীল শৰ্মা ঘৰ নং : ৮৭৬ বয়স : 57 লিঙ্গ : মহিলা	LQZ1560958 ফটো উপলব্ধ	787 নাম : ধুব জ্যোতি শৰ্মা পিতাৰ নাম: সুনীল শৰ্মা ঘৰ নং : ৮৭৬ বয়স : 37 লিঙ্গ : পুৰুষ	LQZ1560969 ফটো উপলব্ধ	788 নাম : কৈলাশ নাথ পিতাৰ নাম: জুবু ৰাম নাথ ঘৰ নং : ৮৭৮ বয়স : 64 লিঙ্গ : পুৰুষ	LQZ1560981 ফটো উপলব্ধ
789 নাম : পূৰ্বী নাথ স্বামীৰ নাম: কৈলাশ নাথ ঘৰ নং : ৮৭৮ বয়স : 59 লিঙ্গ : মহিলা	LQZ1561019 ফটো উপলব্ধ	790 নাম : সান্তনু নাথ পিতাৰ নাম: কৈলাশ নাথ ঘৰ নং : ৮৭৮ বয়স : 37 লিঙ্গ : পুৰুষ	LQZ1560992 ফটো উপলব্ধ	791 নাম : অমৰেন্দ্ৰ নাথ পিতাৰ নাম: কৈলাশ নাথ ঘৰ নং : ৮৭৮ বয়স : 35 লিঙ্গ : পুৰুষ	LQZ1561008 ফটো উপলব্ধ
792 নাম : অশোক শৰ্মা পিতাৰ নাম: অভয় শৰ্মা ঘৰ নং : ৮৮০ বয়স : 59 লিঙ্গ : পুৰুষ	LQZ1561042 ফটো উপলব্ধ	793 নাম : উত্তম পাঠক পিতাৰ নাম: ৰত্নেশ্বৰ পাঠক ঘৰ নং : ৮৮১ বয়স : 61 লিঙ্গ : পুৰুষ	LQZ1561086 ফটো উপলব্ধ	794 নাম : দিপীকা পাঠক স্বামীৰ নাম: উত্তম পাঠক ঘৰ নং : ৮৮১ বয়স : 54 লিঙ্গ : মহিলা	LQZ1561111 ফটো উপলব্ধ
795 নাম : বিষ্ণু পাঠক পিতাৰ নাম: ৰত্নেশ্বৰ পাঠক ঘৰ নং : ৮৮১ বয়স : 50 লিঙ্গ : পুৰুষ	LQZ1561097 ফটো উপলব্ধ	796 নাম : খনিন্দ্র পাঠক পিতাৰ নাম: ৰত্নেশ্বৰ পাঠক ঘৰ নং : ৮৮১ বয়স : 47 লিঙ্গ : পুৰুষ	LQZ1561100 ফটো উপলব্ধ	797 নাম : মঞ্জু পাঠক স্বামীৰ নাম: বিষ্ণু পাঠক ঘৰ নং : ৮৮১ বয়স : 46 লিঙ্গ : মহিলা	LQZ1561144 ফটো উপলব্ধ
798 নাম : অনসিতা পাঠক পিতাৰ নাম: বিষ্ণু কুমাৰ পাঠক ঘৰ নং : ৮৮১ বয়স : 28 লিঙ্গ : মহিলা	LQZ0490631 ফটো উপলব্ধ	799 নাম : গোপাল কুমাৰ পিতাৰ নাম: ধোনিৰাম কুমাৰ ঘৰ নং : ৮৮২ বয়স : 58 লিঙ্গ : পুৰুষ	LQZ1561235 ফটো উপলব্ধ	800 নাম : বুল বালা কুমাৰ স্বামীৰ নাম: গোপাল কুমাৰ ঘৰ নং : ৮৮২ বয়স : 57 লিঙ্গ : মহিলা	LQZ1561246 ফটো উপলব্ধ
801 নাম : প্ৰদীপ দাস পিতাৰ নাম: বেনুৰাম দাস ঘৰ নং : ৮৮২ বয়স : 57 লিঙ্গ : পুৰুষ	LQZ1561188 ফটো উপলব্ধ	802 নাম : অলকা দাস স্বামীৰ নাম: প্ৰদীপ দাস ঘৰ নং : ৮৮২ বয়স : 54 লিঙ্গ : মহিলা	LQZ1561199 ফটো উপলব্ধ	803 নাম : লাটমনি দাস পিতাৰ নাম: বেনুৰাম দাস ঘৰ নং : ৮৮২ বয়স : 51 লিঙ্গ : পুৰুষ	LQZ1561202 ফটো উপলব্ধ
804 নাম : আৰতী দাস পিতাৰ নাম: বেনুৰাম দাস ঘৰ নং : ৮৮২ বয়স : 46 লিঙ্গ : মহিলা	LQZ1561213 ফটো উপলব্ধ	805 নাম : ৰশ্মি ৰেখা দাস পিতাৰ নাম: প্ৰদীপ দাস ঘৰ নং : ৮৮২ বয়স : 25 লিঙ্গ : মহিলা	LQZ0517151 ফটো উপলব্ধ	806 নাম : উৎপল শৰ্মা পিতাৰ নাম: সুচিম শৰ্মা ঘৰ নং : ৮৮৩ বয়স : 49 লিঙ্গ : পুৰুষ	LQZ1561279 ফটো উপলব্ধ
807 নাম : গৌতম গগৈ পিতাৰ নাম: খীৰেশ্বৰ গগৈ ঘৰ নং : ৮৮৩ক বয়স : 49 লিঙ্গ : পুৰুষ	LQZ1561291 ফটো উপলব্ধ	808 নাম : দময়ন্তী গগৈ স্বামীৰ নাম: গৌতম গগৈ ঘৰ নং : ৮৮৩ক বয়স : 44 লিঙ্গ : মহিলা	LQZ1561304 ফটো উপলব্ধ	809 নাম : বিষয় ডেকা পিতাৰ নাম: বাবুলা ডেকা ডেকা ঘৰ নং : ৮৮৪ বয়স : 59 লিঙ্গ : পুৰুষ	LQZ1561315 ফটো উপলব্ধ
810 নাম : অনিমা ডেকা স্বামীৰ নাম: বিষয় ডেকা ঘৰ নং : ৮৮৪ বয়স : 57 লিঙ্গ : মহিলা	LQZ1561326 ফটো উপলব্ধ	811 নাম : সোনমাই বৰ্মন স্বামীৰ নাম: ধীৰেন বৰ্মন ঘৰ নং : ৮৮৫ বয়স : 64 লিঙ্গ : মহিলা	LQZ1561359 ফটো উপলব্ধ	812 নাম : নৰেন্দ্ৰ নাথ বৰ্মন পিতাৰ নাম: বলোৰাম বৰ্মন ঘৰ নং : ৮৮৫ বয়স : 64 লিঙ্গ : পুৰুষ	LQZ1561360 ফটো উপলব্ধ



813	LQZ1561371	ফটো উপলব্ধ	814	LQZ1561382	ফটো উপলব্ধ	815	LQZ1561393	ফটো উপলব্ধ
নাম : সুৰেন্দ্ৰ নাথ বৰ্মন পিতাৰ নাম: বালোৰাম বৰ্মন ঘৰ নং : ৮৮৫ বয়স : 64 লিঙ্গ : পুৰুষ			নাম : বীনা দেৱী বৰ্মন স্বামীৰ নাম: নৰেন্দ্ৰ নাথ বৰ্মন ঘৰ নং : ৮৮৫ বয়স : 59 লিঙ্গ : মহিলা			নাম : সাবিত্ৰী বৰ্মন স্বামীৰ নাম: সুৰেন্দ্ৰ বৰ্মন ঘৰ নং : ৮৮৫ বয়স : 47 লিঙ্গ : মহিলা		
816	LQZ1561439	ফটো উপলব্ধ	817	LQZ0186825	ফটো উপলব্ধ	818	GUU0098749	ফটো উপলব্ধ
নাম : গীতাত্মী বৰ্মন পিতাৰ নাম: ধীৰেন্দ্ৰ বৰ্মন ঘৰ নং : ৮৮৫ বয়স : 37 লিঙ্গ : মহিলা			নাম : মানৱেন্দ্ৰ বৰ্মন পিতাৰ নাম: নৰেন্দ্ৰ নাথ বৰ্মন ঘৰ নং : ৮৮৫ বয়স : 27 লিঙ্গ : পুৰুষ			নাম : সংগীতা বৰ্মন পিতাৰ নাম: সুৰেন্দ্ৰ নাথ বৰ্মন ঘৰ নং : 885 বয়স : 21 লিঙ্গ : মহিলা		
819	LQZ1561440	ফটো উপলব্ধ	820	LQZ1561484	ফটো উপলব্ধ	821	LQZ1561495	ফটো উপলব্ধ
নাম : বিনীতা ভট্টাচাৰ্য্য স্বামীৰ নাম: বাৰেন্দ্ৰ ভট্টাচাৰ্য্য ঘৰ নং : ৮৮৬ বয়স : 86 লিঙ্গ : মহিলা			নাম : শশাঙ্ক ভট্টাচাৰ্য্য পিতাৰ নাম: বাৰেন্দ্ৰ ভট্টাচাৰ্য্য ঘৰ নং : ৮৮৬ বয়স : 51 লিঙ্গ : পুৰুষ			নাম : ডঃ অঞ্জলি বৰঠাকুৰ স্বামীৰ নাম: গোলক বৰঠাকুৰ ঘৰ নং : ৮৮৬ বয়স : 76 লিঙ্গ : মহিলা		
822	LQZ1561519	ফটো উপলব্ধ	823	LQZ1561531	ফটো উপলব্ধ	824	LQZ0186858	ফটো উপলব্ধ
নাম : মনিৰাজ বৰঠাকুৰ পিতাৰ নাম: গোলক বৰঠাকুৰ ঘৰ নং : ৮৮৬ বয়স : 41 লিঙ্গ : পুৰুষ			নাম : অম্বিকা ৰাজবংশী স্বামীৰ নাম: নৰেন্দ্ৰ ৰাজবংশী ঘৰ নং : ৮৮৬ বয়স : 69 লিঙ্গ : মহিলা			নাম : ভোলা কলিতা পিতাৰ নাম: চন্দ্ৰ কলিতা ঘৰ নং : ৮৮৬ বয়স : 40 লিঙ্গ : পুৰুষ		
825	LQZ1561553	ফটো উপলব্ধ	826	LQZ1561564	ফটো উপলব্ধ	827	LQZ1561586	ফটো উপলব্ধ
নাম : নৱমী ৰাজবংশী পিতাৰ নাম: নৰেন্দ্ৰ ৰাজবংশী ঘৰ নং : ৮৮৬ বয়স : 37 লিঙ্গ : মহিলা			নাম : দশমী ৰাজবংশী পিতাৰ নাম: নৰেন্দ্ৰ ৰাজবংশী ঘৰ নং : ৮৮৬ বয়স : 37 লিঙ্গ : মহিলা			নাম : হেমবালা ৰায় মেধি স্বামীৰ নাম: বেদ্যনাথ ৰায় মেধি ঘৰ নং : ৮৮৭ বয়স : 87 লিঙ্গ : মহিলা		
828	LQZ1561611	ফটো উপলব্ধ	829	LQZ1561633	ফটো উপলব্ধ	E2 830	LQZ1561600	ফটো উপলব্ধ
নাম : জ্যোতিষ ৰায় মেধি পিতাৰ নাম: বেদ্যনাথ ৰায় মেধি ঘৰ নং : ৮৮৭ বয়স : 59 লিঙ্গ : পুৰুষ			নাম : দিৱেশ ৰায় মেধি পিতাৰ নাম: বেদ্যনাথ ৰায় মেধি ঘৰ নং : ৮৮৭ বয়স : 58 লিঙ্গ : পুৰুষ			নাম : চাইনা ৰায় মেধি স্বামীৰ নাম: ভবেন্দ্ৰ ৰায় মেধি ঘৰ নং : ৮৮৭ বয়স : 55 লিঙ্গ : মহিলা		
831	LQZ1561622	ফটো উপলব্ধ	832	LQZ1561644	ফটো উপলব্ধ	833	LQZ1561666	ফটো উপলব্ধ
নাম : দীপীকা ৰায় মেধি স্বামীৰ নাম: জ্যোতিষ ৰায় মেধি ঘৰ নং : ৮৮৭ বয়স : 53 লিঙ্গ : মহিলা			নাম : চন্দনা ৰায় মেধি স্বামীৰ নাম: দিৱেশ ৰায় মেধি ঘৰ নং : ৮৮৭ বয়স : 51 লিঙ্গ : মহিলা			নাম : জ্যোতিষ চন্দ্ৰ শৰ্মা পিতাৰ নাম: শৰত্ চন্দ্ৰ শৰ্মা ঘৰ নং : ৮৮৮ বয়স : 71 লিঙ্গ : পুৰুষ		
834	LQZ1561677	ফটো উপলব্ধ	835	LQZ1561688	ফটো উপলব্ধ	836	LQZ1561699	ফটো উপলব্ধ
নাম : শ্ৰেণী দেৱী স্বামীৰ নাম: জ্যোতিষ চন্দ্ৰ শৰ্মা ঘৰ নং : ৮৮৮ বয়স : 68 লিঙ্গ : মহিলা			নাম : অজিত কুমাৰ শৰ্মা পিতাৰ নাম: শৰত্ চন্দ্ৰ শৰ্মা ঘৰ নং : ৮৮৮ বয়স : 66 লিঙ্গ : পুৰুষ			নাম : চিত্ৰা দেৱী স্বামীৰ নাম: অজিত কুমাৰ শৰ্মা ঘৰ নং : ৮৮৮ বয়স : 63 লিঙ্গ : মহিলা		
837	LQZ1561702	ফটো উপলব্ধ	838	LQZ1561713	ফটো উপলব্ধ	839	LQZ1561724	ফটো উপলব্ধ
নাম : প্ৰদীপ কুমাৰ শৰ্মা পিতাৰ নাম: শৰত্ চন্দ্ৰ শৰ্মা ঘৰ নং : ৮৮৮ বয়স : 62 লিঙ্গ : পুৰুষ			নাম : মন্দিৰা শৰ্মা স্বামীৰ নাম: প্ৰদীপ কুমাৰ শৰ্মা ঘৰ নং : ৮৮৮ বয়স : 54 লিঙ্গ : মহিলা			নাম : সিদ্ধাৰ্থ শংকৰ শৰ্মা পিতাৰ নাম: জ্যোতিষ চন্দ্ৰ শৰ্মা ঘৰ নং : ৮৮৮ বয়স : 42 লিঙ্গ : পুৰুষ		
840	LQZ1561735	ফটো উপলব্ধ	841	LQZ1561848	ফটো উপলব্ধ	842	LQZ1561859	ফটো উপলব্ধ
নাম : কুতাৰ্থ শংকৰ শৰ্মা পিতাৰ নাম: জ্যোতিষ চন্দ্ৰ শৰ্মা ঘৰ নং : ৮৮৮ বয়স : 39 লিঙ্গ : পুৰুষ			নাম : মামনি দেৱী স্বামীৰ নাম: অনিলা শৰ্মা ঘৰ নং : ৮৯০ বয়স : 59 লিঙ্গ : মহিলা			নাম : সুৰেশ চন্দ্ৰ শৰ্মা পিতাৰ নাম: অক্ষয় কুমাৰ দেৱ শৰ্মা ঘৰ নং : ৮৯০ বয়স : 57 লিঙ্গ : পুৰুষ		



843	LQZ1561893	নাম : অশোক শৰ্মা পিতাৰ নাম: অক্ষয় কুমাৰ দেৱ শৰ্মা ঘৰ নং : ৮৯০ বয়স : 50 লিঙ্গ : পুৰুষ	ফটো উপলব্ধ	844	LQZ1561860	নাম : মনিমালা দেৱী স্বামীৰ নাম: সুৰেশ চন্দ্ৰ শৰ্মা ঘৰ নং : ৮৯০ বয়স : 49 লিঙ্গ : মহিলা	ফটো উপলব্ধ	845	LQZ1561906	নাম : মন্দিৰা দাস শৰ্মা স্বামীৰ নাম: অশোক শৰ্মা ঘৰ নং : ৮৯০ বয়স : 46 লিঙ্গ : মহিলা	ফটো উপলব্ধ
846	LQZ1561917	নাম : অমৰ শৰ্মা পিতাৰ নাম: অক্ষয় কুমাৰ দেৱ শৰ্মা ঘৰ নং : ৮৯০ বয়স : 43 লিঙ্গ : পুৰুষ	ফটো উপলব্ধ	847	LQZ1561882	নাম : হিমাদেৱী স্বামীৰ নাম: মিহিৰ শৰ্মা ঘৰ নং : ৮৯০ বয়স : 39 লিঙ্গ : মহিলা	ফটো উপলব্ধ	#2 848	LQZ0358788	নাম : মিতালী শৰ্মা পিতাৰ নাম: অনিল শৰ্মা ঘৰ নং : ৮৯০ বয়স : 32 লিঙ্গ : মহিলা	ফটো উপলব্ধ
849	LQZ1561939	নাম : মদন শৰ্মা পিতাৰ নাম: হৰি শৰ্মা ঘৰ নং : ৮৯০ক বয়স : 59 লিঙ্গ : পুৰুষ	ফটো উপলব্ধ	850	LQZ1561940	নাম : ধীৰেন শৰ্মা পিতাৰ নাম: হৰি শৰ্মা ঘৰ নং : ৮৯০ক বয়স : 56 লিঙ্গ : পুৰুষ	ফটো উপলব্ধ	851	LQZ1561951	নাম : প্ৰভা দেৱী স্বামীৰ নাম: গকুল চন্দ্ৰ শৰ্মা ঘৰ নং : ৮৯২ বয়স : 72 লিঙ্গ : মহিলা	ফটো উপলব্ধ
852	LQZ1561962	নাম : বাবুল চন্দ্ৰ শৰ্মা পিতাৰ নাম: গকুল চন্দ্ৰ শৰ্মা ঘৰ নং : ৮৯২ বয়স : 56 লিঙ্গ : পুৰুষ	ফটো উপলব্ধ	853	LQZ1561973	নাম : চন্দনা শৰ্মা স্বামীৰ নাম: বাবুল চন্দ্ৰ শৰ্মা ঘৰ নং : ৮৯২ বয়স : 49 লিঙ্গ : মহিলা	ফটো উপলব্ধ	854	LQZ0517326	নাম : তৃষ্ণা শৰ্মা পিতাৰ নাম: বাবুল চন্দ্ৰ শৰ্মা ঘৰ নং : ৮৯২ বয়স : 25 লিঙ্গ : মহিলা	ফটো উপলব্ধ
855	LQZ0358846	নাম : দিপাংকৰ শৰ্মা পিতাৰ নাম: সুভাষ শৰ্মা ঘৰ নং : ৮৯২ক বয়স : 30 লিঙ্গ : পুৰুষ	ফটো উপলব্ধ	856	LQZ1561984	নাম : সুভাষ শৰ্মা পিতাৰ নাম: ৰমণী মোহন শৰ্মা ঘৰ নং : ৮৯২ক বয়স : 68 লিঙ্গ : পুৰুষ	ফটো উপলব্ধ	857	LQZ1561995	নাম : পুতুলী দেৱী স্বামীৰ নাম: সুভাষ শৰ্মা ঘৰ নং : ৮৯২ক বয়স : 57 লিঙ্গ : মহিলা	ফটো উপলব্ধ
858	LQZ1562001	নাম : গুণজিত শৰ্মা পিতাৰ নাম: সুভাষ শৰ্মা ঘৰ নং : ৮৯২ক বয়স : 36 লিঙ্গ : পুৰুষ	ফটো উপলব্ধ	859	LQZ1562023	নাম : কল্পনা দেৱী স্বামীৰ নাম: মহীধৰ শৰ্মা ঘৰ নং : ৮৯৩ বয়স : 64 লিঙ্গ : মহিলা	ফটো উপলব্ধ	860	LQZ0358879	নাম : নৰনাৰায়ণ গোস্বামী পিতাৰ নাম: যাদৱ চন্দ্ৰ গোস্বামী ঘৰ নং : ৮৯৩ বয়স : 60 লিঙ্গ : পুৰুষ	ফটো উপলব্ধ
R2 861	LQZ0019170	নাম : অনীতা দেৱী গোস্বামী স্বামীৰ নাম: নৰনাৰায়ণ গোস্বামী ঘৰ নং : ৮৯৩ বয়স : 58 লিঙ্গ : মহিলা	ফটো উপলব্ধ	862	LQZ1562067	নাম : বিৰাজ শৰ্মা পিতাৰ নাম: ৰমণী মোহন শৰ্মা ঘৰ নং : ৮৯৩ বয়স : 54 লিঙ্গ : পুৰুষ	ফটো উপলব্ধ	863	LQZ1562078	নাম : বৰিতা পাটগিৰী শৰ্মা স্বামীৰ নাম: বিৰাজ শৰ্মা ঘৰ নং : ৮৯৩ বয়স : 45 লিঙ্গ : মহিলা	ফটো উপলব্ধ
864	LQZ1562089	নাম : অৰূপ শৰ্মা পিতাৰ নাম: প্ৰভাত শৰ্মা ঘৰ নং : ৮৯৩ বয়স : 43 লিঙ্গ : পুৰুষ	ফটো উপলব্ধ	865	LQZ1562045	নাম : জোন শৰ্মা পিতাৰ নাম: মহীধৰ শৰ্মা ঘৰ নং : ৮৯৩ বয়স : 41 লিঙ্গ : পুৰুষ	ফটো উপলব্ধ	866	LQZ1562056	নাম : ধনজিত শৰ্মা পিতাৰ নাম: মহীধৰ শৰ্মা ঘৰ নং : ৮৯৩ বয়স : 37 লিঙ্গ : পুৰুষ	ফটো উপলব্ধ
867	LQZ0187419	নাম : বিউতী দেৱী স্বামীৰ নাম: জোন শৰ্মা ঘৰ নং : ৮৯৩ বয়স : 33 লিঙ্গ : মহিলা	ফটো উপলব্ধ	868	LQZ1562090	নাম : সৰ্বোজনী দেৱী স্বামীৰ নাম: অচ্যুত শৰ্মা ঘৰ নং : ৮৯৪ বয়স : 74 লিঙ্গ : মহিলা	ফটো উপলব্ধ	869	LQZ1562158	নাম : নুপেন শৰ্মা পিতাৰ নাম: নাৰায়ণ শৰ্মা ঘৰ নং : ৮৯৪ বয়স : 62 লিঙ্গ : পুৰুষ	ফটো উপলব্ধ
870	LQZ1562169	নাম : কেশৱ ডেকা পিতাৰ নাম: বংশীৰাম ডেকা ঘৰ নং : ৮৯৪ বয়স : 59 লিঙ্গ : পুৰুষ	ফটো উপলব্ধ	871	LQZ1562103	নাম : স্বৰ্ণলতা দেৱী পিতাৰ নাম: অচ্যুত শৰ্মা ঘৰ নং : ৮৯৪ বয়স : 54 লিঙ্গ : মহিলা	ফটো উপলব্ধ	872	LQZ1562114	নাম : পাৰুল দেৱী পিতাৰ নাম: অচ্যুত শৰ্মা ঘৰ নং : ৮৯৪ বয়স : 52 লিঙ্গ : পুৰুষ	ফটো উপলব্ধ



873 নাম : বিপুল শৰ্মা পিতাৰ নাম: অচ্যুত শৰ্মা ঘৰ নং : ৮৯৪ বয়স : 49 লিঙ্গ : পুৰুষ	LQZ1562125 ফটো উপলব্ধ	S2 874 নাম : মৰমী দেৱী পিতাৰ নাম: অচ্যুত শৰ্মা ঘৰ নং : ৮৯৪ বয়স : 46 লিঙ্গ : পুৰুষ	LQZ1562136 ফটো উপলব্ধ	875 নাম : সীমা শৰ্মা স্বামীৰ নাম: বিপুল শৰ্মা ঘৰ নং : ৮৯৪ বয়স : 46 লিঙ্গ : মহিলা	LQZ2383520 ফটো উপলব্ধ
876 নাম : সুনিতা ডেকা শৰ্মা স্বামীৰ নাম: চম্পক শৰ্মা ঘৰ নং : ৮৯৪ বয়স : 45 লিঙ্গ : মহিলা	LQZ2383508 ফটো উপলব্ধ	877 নাম : জয়ন্ত কলিতা পিতাৰ নাম: দধিৰাম কলিতা ঘৰ নং : ৮৯৪ বয়স : 45 লিঙ্গ : পুৰুষ	LQZ1562192 ফটো উপলব্ধ	878 নাম : কুমুদ বৈশ্য পিতাৰ নাম: কবিন বৈশ্য ঘৰ নং : ৮৯৪ বয়স : 45 লিঙ্গ : পুৰুষ	LQZ1562249 ফটো উপলব্ধ
879 নাম : চম্পক শৰ্মা পিতাৰ নাম: অচ্যুত শৰ্মা ঘৰ নং : ৮৯৪ বয়স : 44 লিঙ্গ : পুৰুষ	LQZ1562147 ফটো উপলব্ধ	880 নাম : বনজিত কলিতা পিতাৰ নাম: দধিৰাম কলিতা ঘৰ নং : ৮৯৪ বয়স : 43 লিঙ্গ : পুৰুষ	LQZ1562205 ফটো উপলব্ধ	881 নাম : যতীন কলিতা পিতাৰ নাম: দধিৰাম কলিতা ঘৰ নং : ৮৯৪ বয়স : 41 লিঙ্গ : পুৰুষ	LQZ1562216 ফটো উপলব্ধ
882 নাম : হেমন্ত বৈশ্য পিতাৰ নাম: কবিন বৈশ্য ঘৰ নং : ৮৯৪ বয়স : 40 লিঙ্গ : পুৰুষ	LQZ1562250 ফটো উপলব্ধ	883 নাম : হৰেন্দ্ৰ কুমাৰ ডেকা পিতাৰ নাম: পোনা ৰাম ডেকা ঘৰ নং : ৮৯৫ বয়স : 74 লিঙ্গ : পুৰুষ	LQZ1562283 ফটো উপলব্ধ	884 নাম : মাধৱী ডেকা স্বামীৰ নাম: হৰেন্দ্ৰ কুমাৰ ডেকা ঘৰ নং : ৮৯৫ বয়স : 67 লিঙ্গ : মহিলা	LQZ1562294 ফটো উপলব্ধ
885 নাম : লক্ষী ডেকা পিতাৰ নাম: পোনা ৰাম ডেকা ঘৰ নং : ৮৯৫ বয়স : 56 লিঙ্গ : মহিলা	LQZ1562318 ফটো উপলব্ধ	886 নাম : অৱনী দাস পিতাৰ নাম: চক্ৰেশ্বৰ দাস ঘৰ নং : ৮৯৫ বয়স : 40 লিঙ্গ : পুৰুষ	LQZ2383622 ফটো উপলব্ধ	887 নাম : হীৰা মনি দাস স্বামীৰ নাম: অৱনী দাস ঘৰ নং : ৮৯৫ বয়স : 38 লিঙ্গ : মহিলা	LQZ2383633 ফটো উপলব্ধ
888 নাম : বিপিন চন্দ্ৰ তালুকদাৰ পিতাৰ নাম: মনিয়া ৰাম তালুকদাৰ ঘৰ নং : ৮৯৭ বয়স : 72 লিঙ্গ : পুৰুষ	LQZ1562329 ফটো উপলব্ধ	889 নাম : সুৰেশ দাস পিতাৰ নাম: জয়ৰাম দাস ঘৰ নং : ৮৯৮ বয়স : 69 লিঙ্গ : পুৰুষ	LQZ1562409 ফটো উপলব্ধ	890 নাম : দিনেশ চন্দ্ৰ দাস পিতাৰ নাম: জয়ৰাম দাস ঘৰ নং : ৮৯৮ বয়স : 67 লিঙ্গ : পুৰুষ	LQZ1562385 ফটো উপলব্ধ
891 নাম : নৱনিতা দাস স্বামীৰ নাম: দিনেশ চন্দ্ৰ দাস ঘৰ নং : ৮৯৮ বয়স : 57 লিঙ্গ : মহিলা	LQZ1562396 ফটো উপলব্ধ	892 নাম : ৰূপা দাস স্বামীৰ নাম: সুৰেশ দাস ঘৰ নং : ৮৯৮ বয়স : 57 লিঙ্গ : মহিলা	LQZ1562410 ফটো উপলব্ধ	893 নাম : দীপাক্ষৰ শৰ্মা পিতাৰ নাম: সুভাষ শৰ্মা ঘৰ নং : ৮৯৮ বয়স : 28 লিঙ্গ : পুৰুষ	LQZ0187617 ফটো উপলব্ধ
894 নাম : দয়াল কৃষ্ণ মালী পিতাৰ নাম: লক্ষীৰাম মালী ঘৰ নং : ৯০০ বয়স : 64 লিঙ্গ : পুৰুষ	LQZ1562421 ফটো উপলব্ধ	895 নাম : গীতাজুলী মালী স্বামীৰ নাম: দয়ালকৃষ্ণ মালী ঘৰ নং : ৯০০ বয়স : 49 লিঙ্গ : মহিলা	LQZ1562432 ফটো উপলব্ধ	896 নাম : গোবিন্দ গোস্বামী পিতাৰ নাম: যোগেন্দ্ৰ গোস্বামী ঘৰ নং : ৯০০ বয়স : 45 লিঙ্গ : পুৰুষ	LQZ2383495 ফটো উপলব্ধ
897 নাম : চাৰু মাৰাক স্বামীৰ নাম: দেবেন মাৰাক ঘৰ নং : ৯০১ বয়স : 67 লিঙ্গ : মহিলা	LQZ1562454 ফটো উপলব্ধ	898 নাম : চম্পক মাৰাক পিতাৰ নাম: দেবেন মাৰাক ঘৰ নং : ৯০১ বয়স : 50 লিঙ্গ : পুৰুষ	LQZ1562465 ফটো উপলব্ধ	899 নাম : বন্তী মাৰাক পিতাৰ নাম: দেবেন মাৰাক ঘৰ নং : ৯০১ বয়স : 43 লিঙ্গ : মহিলা	LQZ1562476 ফটো উপলব্ধ
900 নাম : ইন্দিৰা দাস স্বামীৰ নাম: সুৰেন দাস ঘৰ নং : ৯০২ বয়স : 61 লিঙ্গ : মহিলা	LQZ1562498 ফটো উপলব্ধ	901 নাম : নমিতা দাস পিতাৰ নাম: সুৰেন দাস ঘৰ নং : ৯০২ বয়স : 40 লিঙ্গ : মহিলা	LQZ1562512 ফটো উপলব্ধ	902 নাম : হেমন্ত দাস পিতাৰ নাম: সুৰেন দাস ঘৰ নং : ৯০২ বয়স : 37 লিঙ্গ : পুৰুষ	LQZ1562523 ফটো উপলব্ধ



903 নাম : জয়দ্রথ দাস পিতাৰ নাম: আত্মৰাম দাস ঘৰ নং : ৯০৩ বয়স : 77 লিঙ্গ : পুৰুষ	LQZ1562534 ফটো উপলব্ধ	904 নাম : চাৰু দাস স্বামীৰ নাম: জয়দ্রথ দাস ঘৰ নং : ৯০৩ বয়স : 68 লিঙ্গ : মহিলা	LQZ1562545 ফটো উপলব্ধ	905 নাম : হিতেশ দাস পিতাৰ নাম: জয়দ্রথ দাস ঘৰ নং : ৯০৩ বয়স : 49 লিঙ্গ : পুৰুষ	LQZ1562567 ফটো উপলব্ধ
906 নাম : যোগেশ চন্দ্ৰ দাস পিতাৰ নাম: জয়দ্রথ দাস ঘৰ নং : ৯০৩ বয়স : 46 লিঙ্গ : পুৰুষ	LQZ1562556 ফটো উপলব্ধ	907 নাম : অনন্ত বৈশ্য পিতাৰ নাম: গনেশ্বৰ বৈশ্য ঘৰ নং : ৯০৪ বয়স : 79 লিঙ্গ : মহিলা	LQZ1562589 ফটো উপলব্ধ	908 নাম : স্বৰ্ণলতা বৈশ্য স্বামীৰ নাম: অনন্ত বৈশ্য ঘৰ নং : ৯০৪ বয়স : 69 লিঙ্গ : মহিলা	LQZ1562590 ফটো উপলব্ধ
909 নাম : তপন কুমাৰ বৈশ্য পিতাৰ নাম: অনন্ত বৈশ্য ঘৰ নং : ৯০৪ বয়স : 46 লিঙ্গ : মহিলা	LQZ1562603 ফটো উপলব্ধ	910 নাম : খগেন কুমাৰ বৈশ্য পিতাৰ নাম: অনন্ত বৈশ্য ঘৰ নং : ৯০৪ বয়স : 43 লিঙ্গ : পুৰুষ	LQZ1562614 ফটো উপলব্ধ	911 নাম : কিৰন বৈশ্য স্বামীৰ নাম: সোনেশ্বৰ বৈশ্য ঘৰ নং : ৯০৫ বয়স : 67 লিঙ্গ : মহিলা	LQZ1562749 ফটো উপলব্ধ
912 নাম : মাখন চন্দ্ৰ বৰ্মন পিতাৰ নাম: খগেন বৰ্মন ঘৰ নং : ৯০৫ বয়স : 56 লিঙ্গ : পুৰুষ	LQZ1562794 ফটো উপলব্ধ	913 নাম : ৰোহিনী বৈশ্য পিতাৰ নাম: সোনেশ্বৰ বৈশ্য ঘৰ নং : ৯০৫ বয়স : 48 লিঙ্গ : মহিলা	LQZ1562750 ফটো উপলব্ধ	914 নাম : অনিতা বৈশ্য পিতাৰ নাম: সোনেশ্বৰ বৈশ্য ঘৰ নং : ৯০৫ বয়স : 46 লিঙ্গ : মহিলা	LQZ1562761 ফটো উপলব্ধ
915 নাম : ভবেন্দ্ৰ শৰ্মা পিতাৰ নাম: ৰবেন্দ্ৰ শৰ্মা ঘৰ নং : ৯০৭ বয়স : 59 লিঙ্গ : পুৰুষ	LQZ1562807 ফটো উপলব্ধ	916 নাম : হিমালী দেৱী স্বামীৰ নাম: ভবেন্দ্ৰ শৰ্মা ঘৰ নং : ৯০৭ বয়স : 48 লিঙ্গ : মহিলা	LQZ1562829 ফটো উপলব্ধ	917 নাম : পুলিন চন্দ্ৰ শৰ্মা পিতাৰ নাম: সূৰ্য্যকান্ত শৰ্মা ঘৰ নং : ৯০৮ বয়স : 69 লিঙ্গ : পুৰুষ	LQZ1562830 ফটো উপলব্ধ
918 নাম : অৰ্পণা দেৱী স্বামীৰ নাম: পুলিন শৰ্মা ঘৰ নং : ৯০৮ বয়স : 57 লিঙ্গ : মহিলা	LQZ1562841 ফটো উপলব্ধ	E2 919 নাম : ভৰজ্যোতি শৰ্মা পিতাৰ নাম: প্ৰমোদ শৰ্মা ঘৰ নং : ৯০৮ বয়স : 46 লিঙ্গ : পুৰুষ	LQZ1562863 ফটো উপলব্ধ	920 নাম : মানবেন্দ্ৰ শৰ্মা পিতাৰ নাম: তৰুন শৰ্মা ঘৰ নং : ৯০৮ বয়স : 45 লিঙ্গ : পুৰুষ	LQZ1562874 ফটো উপলব্ধ
921 নাম : নীতা ৰাণী দেৱী পিতাৰ নাম: পুলিন শৰ্মা ঘৰ নং : ৯০৮ বয়স : 37 লিঙ্গ : মহিলা	LQZ1562852 ফটো উপলব্ধ	E2 922 নাম : নীতা দেৱী স্বামীৰ নাম: মৃদন চন্দ্ৰ শৰ্মা ঘৰ নং : ৯০৮ বয়স : 58 লিঙ্গ : মহিলা	LQZ1562909 ফটো উপলব্ধ	923 নাম : জন্মি বৈশ্য পিতাৰ নাম: খগেশ্বৰ বৈশ্য ঘৰ নং : ৯০৮ বয়স : 57 লিঙ্গ : পুৰুষ	LQZ1562954 ফটো উপলব্ধ
924 নাম : জ্যোতিষ শৰ্মা পিতাৰ নাম: জগত চন্দ্ৰ শৰ্মা ঘৰ নং : ৯০৮ বয়স : 52 লিঙ্গ : পুৰুষ	LQZ1562943 ফটো উপলব্ধ	925 নাম : মালতী বৈশ্য পিতাৰ নাম: জন্মি বৈশ্য ঘৰ নং : ৯০৮ বয়স : 49 লিঙ্গ : মহিলা	LQZ1562965 ফটো উপলব্ধ	926 নাম : নিজৰা শৰ্মা স্বামীৰ নাম: জ্যোতিষ শৰ্মা ঘৰ নং : ৯০৮ বয়স : 44 লিঙ্গ : মহিলা	LQZ1562910 ফটো উপলব্ধ
927 নাম : বিকাশ কুমাৰ শৰ্মা পিতাৰ নাম: মৃদন চন্দ্ৰ শৰ্মা ঘৰ নং : ৯০৮ বয়স : 40 লিঙ্গ : পুৰুষ	LQZ1562932 ফটো উপলব্ধ	928 নাম : হিতেন্দ্ৰ নাথ শৰ্মা পিতাৰ নাম: মোহন চন্দ্ৰ শৰ্মা ঘৰ নং : ৯০৯ বয়স : 67 লিঙ্গ : পুৰুষ	LQZ1562976 ফটো উপলব্ধ	929 নাম : জ্যোত্স্না দেৱী স্বামীৰ নাম: হিতেন শৰ্মা ঘৰ নং : ৯০৯ বয়স : 59 লিঙ্গ : মহিলা	LQZ1562987 ফটো উপলব্ধ
930 নাম : নাৰায়ন বৈশ্য পিতাৰ নাম: ভেদেলা ৰাম বৈশ্য ঘৰ নং : ৯১০ বয়স : 54 লিঙ্গ : পুৰুষ	LQZ1562998 ফটো উপলব্ধ	931 নাম : ৰুক্মিণী বৈশ্য স্বামীৰ নাম: নাৰায়ন বৈশ্য ঘৰ নং : ৯১০ বয়স : 46 লিঙ্গ : মহিলা	LQZ1563004 ফটো উপলব্ধ	932 নাম : নিৰলা বাল্লা বৈশ্য স্বামীৰ নাম: মানিক চন্দ্ৰ বৈশ্য ঘৰ নং : ৯১১ বয়স : 57 লিঙ্গ : মহিলা	LQZ1563015 ফটো উপলব্ধ



933 নাম : প্রকাশ বৈশ্য পিতাৰ নাম: মানিক চন্দ্ৰ বৈশ্য ঘৰ নং : ৯১১ বয়স : 43 লিঙ্গ : পুৰুষ	LQZ1563026 ফটো উপলব্ধ	934 নাম : বুমা বৈশ্য পিতাৰ নাম: মানিক চন্দ্ৰ বৈশ্য ঘৰ নং : ৯১১ বয়স : 38 লিঙ্গ : মহিলা	LQZ1563048 ফটো উপলব্ধ	935 নাম : দিপজ্যোতি বৈশ্য মাতৃৰ নাম: নিৰলা বৈশ্য ঘৰ নং : ৯১১ বয়স : 34 লিঙ্গ : পুৰুষ	LQZ2383531 ফটো উপলব্ধ
936 নাম : সুভাষ চন্দ্ৰ শৰ্মা পিতাৰ নাম: বলদেৱ দেৱ শৰ্মা ঘৰ নং : ৯১২ বয়স : 60 লিঙ্গ : পুৰুষ	LQZ1563059 ফটো উপলব্ধ	937 নাম : ববিতা শৰ্মা স্বামীৰ নাম: সুভাষ চন্দ্ৰ শৰ্মা ঘৰ নং : ৯১২ বয়স : 55 লিঙ্গ : মহিলা	LQZ1563060 ফটো উপলব্ধ	938 নাম : পাৰিজাত শৰ্মা পিতাৰ নাম: পঞ্চানন শৰ্মা ঘৰ নং : ৯১২K বয়স : 49 লিঙ্গ : পুৰুষ	LQZ1563071 ফটো উপলব্ধ
939 নাম : ধনমনি শৰ্মা পিতাৰ নাম: চিন্তামনি শৰ্মা ঘৰ নং : ৯১৩ বয়স : 56 লিঙ্গ : পুৰুষ	LQZ1563117 ফটো উপলব্ধ	940 নাম : কানন শৰ্মা স্বামীৰ নাম: ধনমনি শৰ্মা ঘৰ নং : ৯১৩ বয়স : 47 লিঙ্গ : মহিলা	LQZ1563128 ফটো উপলব্ধ	941 নাম : ভিতালী শৰ্মা পিতাৰ নাম: ধনমনি শৰ্মা ঘৰ নং : ৯১৩ বয়স : 24 লিঙ্গ : মহিলা	LQZ0520825 ফটো উপলব্ধ
942 নাম : মহিমা দেৱী স্বামীৰ নাম: অৰুণ চন্দ্ৰ শৰ্মা ঘৰ নং : ৯১৪ বয়স : 69 লিঙ্গ : মহিলা	LQZ1563173 ফটো উপলব্ধ	943 নাম : মদন শৰ্মা পিতাৰ নাম: অৰুণ চন্দ্ৰ শৰ্মা ঘৰ নং : ৯১৪ বয়স : 51 লিঙ্গ : পুৰুষ	LQZ1563219 ফটো উপলব্ধ	944 নাম : কৌশিক শৰ্মা পিতাৰ নাম: অৰুণ চন্দ্ৰ শৰ্মা ঘৰ নং : ৯১৪ বয়স : 45 লিঙ্গ : পুৰুষ	LQZ1563195 ফটো উপলব্ধ
945 নাম : ভাৰ্গৱ জ্যোতি শৰ্মা পিতাৰ নাম: অৰুণ চন্দ্ৰ শৰ্মা ঘৰ নং : ৯১৪ বয়স : 40 লিঙ্গ : পুৰুষ	LQZ1563208 ফটো উপলব্ধ	946 নাম : শৰত চন্দ্ৰ শৰ্মা পিতাৰ নাম: জীৱেশ্বৰ শৰ্মা ঘৰ নং : ৯১৫ বয়স : 60 লিঙ্গ : পুৰুষ	LQZ1563220 ফটো উপলব্ধ	947 নাম : দিপালী দেৱী স্বামীৰ নাম: শৰত চন্দ্ৰ শৰ্মা ঘৰ নং : ৯১৫ বয়স : 57 লিঙ্গ : মহিলা	LQZ1563231 ফটো উপলব্ধ
948 নাম : ভাৰতী বৰ্মন স্বামীৰ নাম: নৰেন্দ্ৰনাথ বৰ্মন ঘৰ নং : ৯১৬ বয়স : 75 লিঙ্গ : মহিলা	LQZ1563253 ফটো উপলব্ধ	949 নাম : দীপজ্যোতি বৰ্মন পিতাৰ নাম: নৰেন্দ্ৰ নাথ বৰ্মন ঘৰ নং : ৯১৬ বয়স : 48 লিঙ্গ : পুৰুষ	LQZ1563264 ফটো উপলব্ধ	950 নাম : ভূপালী লহকৰ মাতৃৰ নাম: গায়ত্ৰী লহকৰ ঘৰ নং : ৯১৬ বয়স : 29 লিঙ্গ : মহিলা	LQZ0190488 ফটো উপলব্ধ
951 নাম : কেশৱ কলিতা পিতাৰ নাম: ব্ৰজৰাম কলিতা ঘৰ নং : ৯১৭ বয়স : 69 লিঙ্গ : মহিলা	LQZ1563275 ফটো উপলব্ধ	952 নাম : চৰ্বিনী কলিতা স্বামীৰ নাম: কেশৱ কলিতা ঘৰ নং : ৯১৭ বয়স : 59 লিঙ্গ : মহিলা	LQZ1563286 ফটো উপলব্ধ	#2 953 নাম : সংগীতা দাস পিতাৰ নাম: কেশৱ কলিতা ঘৰ নং : ৯১৭ বয়স : 42 লিঙ্গ : মহিলা	LQZ1563297 ফটো উপলব্ধ
954 নাম : নগেন্দ্ৰ নাথ ডেকা পিতাৰ নাম: চন্ডি ডেকা ঘৰ নং : ৯১৮ বয়স : 71 লিঙ্গ : পুৰুষ	LQZ1563300 ফটো উপলব্ধ	955 নাম : সৰলা ডেকা স্বামীৰ নাম: নগেন্দ্ৰ নাথ ডেকা ঘৰ নং : ৯১৮ বয়স : 59 লিঙ্গ : মহিলা	LQZ1563311 ফটো উপলব্ধ	R2 956 নাম : সনাতন বৰ্মন পিতাৰ নাম: কেশৱ বৰ্মন ঘৰ নং : ৯১৮ বয়স : 54 লিঙ্গ : পুৰুষ	LQZ1563355 ফটো উপলব্ধ
957 নাম : ধ্ৰুৱজ্যোতি ডেকা পিতাৰ নাম: নগেন্দ্ৰ নাথ ডেকা ঘৰ নং : ৯১৮ বয়স : 38 লিঙ্গ : পুৰুষ	LQZ1563333 ফটো উপলব্ধ	958 নাম : হিমালী ডেকা পিতাৰ নাম: নগেন্দ্ৰ নাথ ডেকা ঘৰ নং : ৯১৮ বয়স : 37 লিঙ্গ : মহিলা	LQZ1563344 ফটো উপলব্ধ	959 নাম : বীনা বেজবৰুৱা স্বামীৰ নাম: মতি বেজবৰুৱা ঘৰ নং : ৯২০ বয়স : 71 লিঙ্গ : মহিলা	LQZ1563377 ফটো উপলব্ধ
960 নাম : পঙ্কজ বেজবৰুৱা পিতাৰ নাম: মতি বেজবৰুৱা ঘৰ নং : ৯২০ বয়স : 57 লিঙ্গ : পুৰুষ	LQZ1563388 ফটো উপলব্ধ	961 নাম : ভাস্কৰ বেজবৰুৱা পিতাৰ নাম: মতি বেজবৰুৱা ঘৰ নং : ৯২০ বয়স : 56 লিঙ্গ : পুৰুষ	LQZ1563402 ফটো উপলব্ধ	962 নাম : ইলা বেজবৰুৱা স্বামীৰ নাম: পঙ্কজ বেজবৰুৱা ঘৰ নং : ৯২০ বয়স : 47 লিঙ্গ : মহিলা	LQZ1563399 ফটো উপলব্ধ



963 নাম : উৎপল বেজবৰুৱা পিতাৰ নাম: মতি বেজবৰুৱা ঘৰ নং : ৯২০ বয়স : 37 লিঙ্গ : পুৰুষ	LQZ1563446 ফটো উপলব্ধ	964 নাম : শ্ৰীতৰা নাথ স্বামীৰ নাম: কমল নাথ ঘৰ নং : ৯২২ বয়স : 52 লিঙ্গ : মহিলা	LQZ1563468 ফটো উপলব্ধ	E 965 নাম : প্ৰতিভা নাথ পিতাৰ নাম: কমল নাথ ঘৰ নং : ৯২২ বয়স : 38 লিঙ্গ : মহিলা	LQZ1563479 ফটো উপলব্ধ
966 নাম : ফুকন নাথ পিতাৰ নাম: পৰমা নাথ ঘৰ নং : ৯২৩ বয়স : 59 লিঙ্গ : পুৰুষ	LQZ1563480 ফটো উপলব্ধ	967 নাম : চক্ৰেশ্বৰ কলিতা পিতাৰ নাম: সভাৰাম কলিতা ঘৰ নং : ৯২৪ বয়স : 68 লিঙ্গ : পুৰুষ	LQZ1563491 ফটো উপলব্ধ	968 নাম : মণিদিপা কলিতা স্বামীৰ নাম: চক্ৰেশ্বৰ কলিতা ঘৰ নং : ৯২৪ বয়স : 61 লিঙ্গ : মহিলা	LQZ1563504 ফটো উপলব্ধ
969 নাম : জ্যোতিপ্ৰসাদ কলিতা পিতাৰ নাম: ভূৱনেশ্বৰ কলিতা ঘৰ নং : ৯২৪ বয়স : 45 লিঙ্গ : পুৰুষ	LQZ1563548 ফটো উপলব্ধ	970 নাম : সান্তনু কলিতা পিতাৰ নাম: চক্ৰেশ্বৰ কলিতা ঘৰ নং : ৯২৪ বয়স : 39 লিঙ্গ : পুৰুষ	LQZ1563515 ফটো উপলব্ধ	971 নাম : শিল্পী কলিতা পিতাৰ নাম: চক্ৰেশ্বৰ কলিতা ঘৰ নং : ৯২৪ বয়স : 38 লিঙ্গ : মহিলা	LQZ1563526 ফটো উপলব্ধ
972 নাম : ফনী কলিতা পিতাৰ নাম: দেবীৰাম কলিতা ঘৰ নং : ৯২৭ বয়স : 74 লিঙ্গ : পুৰুষ	LQZ1563582 ফটো উপলব্ধ	973 নাম : ক্ষীৰোদা কলিতা স্বামীৰ নাম: ফনী কলিতা ঘৰ নং : ৯২৭ বয়স : 61 লিঙ্গ : মহিলা	LQZ1563593 ফটো উপলব্ধ	974 নাম : কমলেশ্বৰ কলিতা পিতাৰ নাম: ফনী কলিতা ঘৰ নং : ৯২৭ বয়স : 41 লিঙ্গ : পুৰুষ	LQZ1563606 ফটো উপলব্ধ
975 নাম : ৰঞ্জনা কলিতা পিতাৰ নাম: ফনী কলিতা ঘৰ নং : ৯২৭ বয়স : 41 লিঙ্গ : মহিলা	LQZ1563617 ফটো উপলব্ধ	976 নাম : মনোৰঞ্জন কলিতা পিতাৰ নাম: ফনী কলিতা ঘৰ নং : ৯২৭ বয়স : 37 লিঙ্গ : পুৰুষ	LQZ1563628 ফটো উপলব্ধ	977 নাম : শ্যামা কলিতা স্বামীৰ নাম: যোগেশ কলিতা ঘৰ নং : ৯২৭ক বয়স : 64 লিঙ্গ : মহিলা	LQZ1563651 ফটো উপলব্ধ
978 নাম : ৰঞ্জন কলিতা পিতাৰ নাম: যোগেশ কলিতা ঘৰ নং : ৯২৭ক বয়স : 44 লিঙ্গ : পুৰুষ	LQZ1563640 ফটো উপলব্ধ	979 নাম : থানেশ্বৰ মেধী পিতাৰ নাম: হৰেশ্বৰ মেধী ঘৰ নং : ৯২৯ বয়স : 68 লিঙ্গ : পুৰুষ	LQZ1563662 ফটো উপলব্ধ	980 নাম : ৰঞ্জনা সন্দিকৈ মেধি স্বামীৰ নাম: কংকন মেধি ঘৰ নং : ৯২৯ বয়স : 45 লিঙ্গ : মহিলা	LQZ0361469 ফটো উপলব্ধ
981 নাম : কংকন মেধি পিতাৰ নাম: থানেশ্বৰ মেধী ঘৰ নং : ৯২৯ বয়স : 42 লিঙ্গ : পুৰুষ	LQZ1563684 ফটো উপলব্ধ	982 নাম : মিন্ট মেধী পিতাৰ নাম: থানেশ্বৰ মেধী ঘৰ নং : ৯২৯ বয়স : 40 লিঙ্গ : পুৰুষ	LQZ1563695 ফটো উপলব্ধ	983 নাম : তেজিমলা দেইমাৰী বড়ো স্বামীৰ নাম: টিকেन्द्र বড়ো ঘৰ নং : ৯৩২ বয়স : 53 লিঙ্গ : মহিলা	LQZ1563720 ফটো উপলব্ধ
984 নাম : সুকৃতি বড়ো পিতাৰ নাম: টিকেन्द्र বড়ো ঘৰ নং : ৯৩২ বয়স : 28 লিঙ্গ : মহিলা	LQZ0361717 ফটো উপলব্ধ	985 নাম : সন্শ্ৰীতি বড়ো পিতাৰ নাম: টিকেन्द्र বড়ো ঘৰ নং : ৯৩২ বয়স : 28 লিঙ্গ : মহিলা	LQZ0361725 ফটো উপলব্ধ	986 নাম : শৰৎ ফাংচু পিতাৰ নাম: সৌমেশ্বৰ ফাংচু ঘৰ নং : ৯৩৩ বয়স : 60 লিঙ্গ : পুৰুষ	LQZ1563731 ফটো উপলব্ধ
987 নাম : মনোমতী কাকতি পিতাৰ নাম: সৌমেশ্বৰ ফাংচু ঘৰ নং : ৯৩৩ বয়স : 56 লিঙ্গ : মহিলা	LQZ1563742 ফটো উপলব্ধ	988 নাম : পৰেশ চন্দ্ৰ ডেকা পিতাৰ নাম: ৰমেশ চন্দ্ৰ ডেকা ঘৰ নং : ৯৩৪ বয়স : 66 লিঙ্গ : পুৰুষ	LQZ1563764 ফটো উপলব্ধ	989 নাম : ভানুমতী ডেকা স্বামীৰ নাম: তুলসী নাথ ডেকা ঘৰ নং : ৯৩৪ বয়স : 57 লিঙ্গ : মহিলা	LQZ1563797 ফটো উপলব্ধ
990 নাম : কবিন্দু ডেকা পিতাৰ নাম: ৰমেশ চন্দ্ৰ ডেকা ঘৰ নং : ৯৩৪ বয়স : 49 লিঙ্গ : পুৰুষ	LQZ1563786 ফটো উপলব্ধ	991 নাম : বীভা ডেকা স্বামীৰ নাম: পৰেশ চন্দ্ৰ ডেকা ঘৰ নং : ৯৩৪ বয়স : 48 লিঙ্গ : মহিলা	LQZ1563775 ফটো উপলব্ধ	992 নাম : প্ৰিয়ংকা ডেকা পিতাৰ নাম: তুলসী নাথ ডেকা ঘৰ নং : ৯৩৪ বয়স : 32 লিঙ্গ : মহিলা	LQZ1563800 ফটো উপলব্ধ



993 নাম : বিপিন চন্দ্ৰ কলিতা পিতাৰ নাম: মুক্তৰাম কলিতা ঘৰ নং : ৯৩৯ বয়স : 60 লিঙ্গ : পুৰুষ	LQZ1563811 ফটো উপলব্ধ	994 নাম : ৰেবতী কলিতা স্বামীৰ নাম: বিপিন চন্দ্ৰ কলিতা ঘৰ নং : ৯৩৯ বয়স : 54 লিঙ্গ : মহিলা	LQZ1563822 ফটো উপলব্ধ	995 নাম : ইন্দ্ৰজিত কলিতা পিতাৰ নাম: বিপিন চন্দ্ৰ কলিতা ঘৰ নং : ৯৩৯ বয়স : 29 লিঙ্গ : পুৰুষ	LQZ0192609 ফটো উপলব্ধ
996 নাম : ৰথেশ্বৰী টেৰন বংজাং স্বামীৰ নাম: লক্ষণ চন্দ্ৰ বংজাং ঘৰ নং : ৯৪৪ বয়স : 59 লিঙ্গ : মহিলা	LQZ1563899 ফটো উপলব্ধ	997 নাম : গকুল বংজাং পিতাৰ নাম: লক্ষণ চন্দ্ৰ বংজাং ঘৰ নং : ৯৪৪ বয়স : 47 লিঙ্গ : পুৰুষ	LQZ1563902 ফটো উপলব্ধ	998 নাম : চন্দ্ৰ সিং বংজাং পিতাৰ নাম: লক্ষণ চন্দ্ৰ বংজাং ঘৰ নং : ৯৪৪ বয়স : 45 লিঙ্গ : পুৰুষ	LQZ1563913 ফটো উপলব্ধ
999 নাম : অপূৰ্ব বংজাং পিতাৰ নাম: লক্ষণ চন্দ্ৰ বংজাং ঘৰ নং : ৯৪৪ বয়স : 41 লিঙ্গ : পুৰুষ	LQZ1563924 ফটো উপলব্ধ	1000 নাম : পদ্মিনী বংজাং পিতাৰ নাম: লক্ষণ চন্দ্ৰ বংজাং ঘৰ নং : ৯৪৪ বয়স : 38 লিঙ্গ : মহিলা	LQZ1563935 ফটো উপলব্ধ	1001 নাম : নৰেশ্বৰী টেৰন স্বামীৰ নাম: বলোৰাম টেৰন ঘৰ নং : ৯৪৫ বয়স : 64 লিঙ্গ : মহিলা	LQZ1563957 ফটো উপলব্ধ
1002 নাম : ৰঞ্জিত টেৰন পিতাৰ নাম: বলোৰাম টেৰন ঘৰ নং : ৯৪৫ বয়স : 43 লিঙ্গ : পুৰুষ	LQZ1563968 ফটো উপলব্ধ	1003 নাম : অমৰজিত ৰংপি মাতৃৰ নাম: উমায় কিলিং ঘৰ নং : ৯৪৫ বয়স : 41 লিঙ্গ : পুৰুষ	LQZ2383600 ফটো উপলব্ধ	1004 নাম : ৰাজীৱ টেৰন পিতাৰ নাম: বলোৰাম টেৰন ঘৰ নং : ৯৪৫ বয়স : 35 লিঙ্গ : পুৰুষ	LQZ1563979 ফটো উপলব্ধ
1005 নাম : প্ৰিয়ঙ্কা ৰংপি স্বামীৰ নাম: অমৰজিত ৰংপি ঘৰ নং : ৯৪৫ বয়স : 33 লিঙ্গ : মহিলা	LQZ2383611 ফটো উপলব্ধ	1006 নাম : মামনি বৰ্মণ স্বামীৰ নাম: কুমুদ বৰ্মণ ঘৰ নং : ৯৪৬ বয়স : 51 লিঙ্গ : মহিলা	LQZ1563991 ফটো উপলব্ধ	1007 নাম : ৰতন তালুকদাৰ পিতাৰ নাম: ধৰ্মৰাম তালুকদাৰ ঘৰ নং : ৯৪৭ বয়স : 54 লিঙ্গ : পুৰুষ	LQZ1564018 ফটো উপলব্ধ
1008 নাম : গুনদা তালুকদাৰ পিতাৰ নাম: ৰতন তালুকদাৰ ঘৰ নং : ৯৪৭ বয়স : 49 লিঙ্গ : মহিলা	LQZ1564029 ফটো উপলব্ধ	1009 নাম : তপন তালুকদাৰ পিতাৰ নাম: ধৰ্মৰাম তালুকদাৰ ঘৰ নং : ৯৪৭ বয়স : 49 লিঙ্গ : পুৰুষ	LQZ1564030 ফটো উপলব্ধ	1010 নাম : ৰিত্তিক তালুকদাৰ পিতাৰ নাম: ৰতন তালুকদাৰ ঘৰ নং : ৯৪৭ বয়স : 27 লিঙ্গ : পুৰুষ	LQZ0362236 ফটো উপলব্ধ
1011 নাম : গীতমনি তালুকদাৰ পিতাৰ নাম: ৰতন তালুকদাৰ ঘৰ নং : ৯৪৭ বয়স : 27 লিঙ্গ : মহিলা	LQZ0623439 ফটো উপলব্ধ	1012 নাম : অমৰ শৰ্মা পিতাৰ নাম: ৰবি শৰ্মা ঘৰ নং : ৯৪৯ বয়স : 67 লিঙ্গ : পুৰুষ	LQZ1564109 ফটো উপলব্ধ	1013 নাম : মনোমতী শৰ্মা স্বামীৰ নাম: অমৰ শৰ্মা ঘৰ নং : ৯৪৯ বয়স : 60 লিঙ্গ : মহিলা	LQZ1564110 ফটো উপলব্ধ
1014 নাম : মনীকা শৰ্মা পিতাৰ নাম: অমৰ শৰ্মা ঘৰ নং : ৯৪৯ বয়স : 49 লিঙ্গ : মহিলা	LQZ1564132 ফটো উপলব্ধ	1015 নাম : ৰাজলক্ষী শৰ্মা পিতাৰ নাম: অমৰ শৰ্মা ঘৰ নং : ৯৪৯ বয়স : 47 লিঙ্গ : মহিলা	LQZ1564121 ফটো উপলব্ধ	1016 নাম : চম্পক শৰ্মা পিতাৰ নাম: অমৰ শৰ্মা ঘৰ নং : ৯৪৯ বয়স : 45 লিঙ্গ : পুৰুষ	LQZ1564154 ফটো উপলব্ধ
1017 নাম : মল্লিকা ডেকা মাতৃৰ নাম: ভানুমতী ডেকা ঘৰ নং : ৯৫২ বয়স : 30 লিঙ্গ : মহিলা	LQZ0623520 ফটো উপলব্ধ	1018 নাম : ৰমেন কুমাই পিতাৰ নাম: পদু কুমাই ঘৰ নং : ৯৫৪ বয়স : 54 লিঙ্গ : পুৰুষ	LQZ1564187 ফটো উপলব্ধ	1019 নাম : জয়া কুমাই স্বামীৰ নাম: ৰমেন কুমাই ঘৰ নং : ৯৫৪ বয়স : 48 লিঙ্গ : মহিলা	LQZ1564198 ফটো উপলব্ধ
S 1020 নাম : হিতেন্দ্ৰ কুমাই পিতাৰ নাম: ৰমেন কুমাই ঘৰ নং : ৯৫৪ বয়স : 28 লিঙ্গ : পুৰুষ	LQZ0194498 ফটো উপলব্ধ	1021 নাম : ভগৱান কলিতা পিতাৰ নাম: মাধব কলিতা ঘৰ নং : ৯৫৫ বয়স : 45 লিঙ্গ : পুৰুষ	LQZ1564212 ফটো উপলব্ধ	1022 নাম : অঞ্জলী কলিতা স্বামীৰ নাম: ভগৱান কলিতা ঘৰ নং : ৯৫৫ বয়স : 41 লিঙ্গ : মহিলা	LQZ1564267 ফটো উপলব্ধ



1023	LQZ1564256	ফটো উপলব্ধ
নাম : অখিল কলিতা পিতাৰ নাম: মাধব কলিতা ঘৰ নং : ৯৫৫ বয়স : 38 লিঙ্গ : মহিলা		

1024	LQZ1564278	ফটো উপলব্ধ
নাম : দমন ৰংপি পিতাৰ নাম: বুদ্ধিৰাম ৰংপি ঘৰ নং : ৯৫৬ বয়স : 80 লিঙ্গ : পুৰুষ		

1025	LQZ1564289	ফটো উপলব্ধ
নাম : ৰেন ৰংপি স্বামীৰ নাম: দমন ৰংপি ঘৰ নং : ৯৫৬ বয়স : 59 লিঙ্গ : মহিলা		

1026	LQZ2383519	ফটো উপলব্ধ
নাম : অমৃত ৰংপি পিতাৰ নাম: দমন ৰংপি ঘৰ নং : ৯৫৬ বয়স : 29 লিঙ্গ : পুৰুষ		

1027	LQZ1564314	ফটো উপলব্ধ
নাম : দৈৱকী দাস স্বামীৰ নাম: খগেন দাস ঘৰ নং : ৯৫৬ক বয়স : 59 লিঙ্গ : মহিলা		

1028	LQZ1564336	ফটো উপলব্ধ
নাম : নিৰ দাস স্বামীৰ নাম: চৌথী দাস ঘৰ নং : ৯৫৮ বয়স : 79 লিঙ্গ : মহিলা		

1029	LQZ1564347	ফটো উপলব্ধ
নাম : তিলক দাস পিতাৰ নাম: চৌথী দাস ঘৰ নং : ৯৫৮ বয়স : 55 লিঙ্গ : পুৰুষ		

#2 1030	LQZ1564381	ফটো উপলব্ধ
নাম : গুৰু প্ৰসাদ গোস্বামী পিতাৰ নাম: প্ৰফুল্ল গোস্বামী ঘৰ নং : ৯৫৮ বয়স : 53 লিঙ্গ : পুৰুষ		

1031	LQZ1564370	ফটো উপলব্ধ
নাম : খগেন বৈশ্য পিতাৰ নাম: চৌথী দাস ঘৰ নং : ৯৫৮ বয়স : 49 লিঙ্গ : পুৰুষ		

1032	LQZ1564358	ফটো উপলব্ধ
নাম : অৰ্চনা দাস স্বামীৰ নাম: তিলক ঘৰ নং : ৯৫৮ বয়স : 49 লিঙ্গ : মহিলা		

1033	LQZ1564369	ফটো উপলব্ধ
নাম : নিৰ বৈশ্য স্বামীৰ নাম: খগেন বৈশ্য ঘৰ নং : ৯৫৮ বয়স : 47 লিঙ্গ : মহিলা		

1034	LQZ0520890	ফটো উপলব্ধ
নাম : জাহ্নবী দাস পিতাৰ নাম: তিলক চন্দ্ৰ দাস ঘৰ নং : ৯৫৮ বয়স : 24 লিঙ্গ : মহিলা		

1035	LQZ0465757	ফটো উপলব্ধ
নাম : উপাসনা শইকীয়া পিতাৰ নাম: নৃপাক্ষ শইকীয়া ঘৰ নং : ৯৫৯ বয়স : 33 লিঙ্গ : মহিলা		

1036	LQZ0465765	ফটো উপলব্ধ
নাম : পদানাভ শইকীয়া পিতাৰ নাম: নৃপাক্ষ শইকীয়া ঘৰ নং : ৯৫৯ বয়স : 29 লিঙ্গ : পুৰুষ		

1037	LQZ1564438	ফটো উপলব্ধ
নাম : শৈলেন বৈশ্য পিতাৰ নাম: মহেশ বৈশ্য ঘৰ নং : ৯৬০ বয়স : 52 লিঙ্গ : পুৰুষ		

1038	LQZ0194969	ফটো উপলব্ধ
নাম : সত্যেন্দ্ৰ কলিতা পিতাৰ নাম: জনেক কলিতা ঘৰ নং : ৯৬০ বয়স : 50 লিঙ্গ : পুৰুষ		

1039	LQZ0195008	ফটো উপলব্ধ
নাম : সীমা কলিতা স্বামীৰ নাম: সত্যেন্দ্ৰ কলিতা ঘৰ নং : ৯৬০ বয়স : 44 লিঙ্গ : মহিলা		

1040	LQZ1564449	ফটো উপলব্ধ
নাম : ধঞ্জ বৈশ্য স্বামীৰ নাম: শৈলেন বৈশ্য ঘৰ নং : ৯৬০ বয়স : 41 লিঙ্গ : মহিলা		

1041	LQZ0195057	ফটো উপলব্ধ
নাম : মনেশ্বৰ কলিতা মাতৃৰ নাম: বিনা কলিতা ঘৰ নং : ৯৬০ বয়স : 38 লিঙ্গ : পুৰুষ		

1042	LQZ0363309	ফটো উপলব্ধ
নাম : মঃ মনতাজ আলী পিতাৰ নাম: খাইৰুদ্দিন আহমেদ ঘৰ নং : ৯৬০ক বয়স : 39 লিঙ্গ : পুৰুষ		

1043	LQZ1564461	ফটো উপলব্ধ
নাম : মিনা কলিতা পিতাৰ নাম: ৰবি কলিতা ঘৰ নং : ৯৬১ বয়স : 54 লিঙ্গ : মহিলা		

1044	LQZ1564472	ফটো উপলব্ধ
নাম : চম্পক কলিতা পিতাৰ নাম: ৰবি কলিতা ঘৰ নং : ৯৬১ বয়স : 50 লিঙ্গ : পুৰুষ		

1045	LQZ1564483	ফটো উপলব্ধ
নাম : লক্ষী কলিতা স্বামীৰ নাম: চম্পক কলিতা ঘৰ নং : ৯৬১ বয়স : 45 লিঙ্গ : মহিলা		

1046	LQZ1564507	ফটো উপলব্ধ
নাম : মিনাবতী দেবী স্বামীৰ নাম: কনকচন্দ্ৰশৰ্মা কটকী ঘৰ নং : ৯৬৩ বয়স : 67 লিঙ্গ : মহিলা		

1047	LQZ1564529	ফটো উপলব্ধ
নাম : মইনা মহন্ত পিতাৰ নাম: যদু মহন্ত ঘৰ নং : ৯৬৪ বয়স : 64 লিঙ্গ : মহিলা		

1048	LQZ1564552	ফটো উপলব্ধ
নাম : বাবুল মহন্ত পিতাৰ নাম: যদু মহন্ত ঘৰ নং : ৯৬৪ বয়স : 47 লিঙ্গ : পুৰুষ		

1049	LQZ1564541	ফটো উপলব্ধ
নাম : চুমি মহন্ত স্বামীৰ নাম: সুনীল মহন্ত ঘৰ নং : ৯৬৪ বয়স : 44 লিঙ্গ : মহিলা		

1050	LQZ0019171	ফটো উপলব্ধ
নাম : গীতাজলী মহন্ত পিতাৰ নাম: বাবুল মহন্ত ঘৰ নং : ৯৬৪ বয়স : 43 লিঙ্গ : মহিলা		

1051	LQZ0517102	ফটো উপলব্ধ
নাম : হিবকজ্যোতি দাস পিতাৰ নাম: বাবুল দাস ঘৰ নং : ৯৬৪ বয়স : 26 লিঙ্গ : পুৰুষ		

1052	LQZ0019172	ফটো উপলব্ধ
নাম : উৎপল দাস পিতাৰ নাম: দয়াময় দাস ঘৰ নং : ৯৬৭ বয়স : 46 লিঙ্গ : পুৰুষ		



1053 নাম : ৰেন দাস স্বামীৰ নাম: জীৱন দাস ঘৰ নং : ৯৬৮ বয়স : 64 লিঙ্গ : মহিলা	LQZ0019173 ফটো উপলব্ধ	1054 নাম : বংকিম দাস পিতাৰ নাম: জীৱন দাস ঘৰ নং : ৯৬৮ বয়স : 47 লিঙ্গ : পুৰুষ	LQZ0019174 ফটো উপলব্ধ	1055 নাম : বিজমণি বৰুৱা স্বামীৰ নাম: অনিল চন্দ্ৰ বৰুৱা ঘৰ নং : ৯৬৮ বয়স : 47 লিঙ্গ : মহিলা	LQZ0195578 ফটো উপলব্ধ
1056 নাম : ৰাকেশ বৰুৱা পিতাৰ নাম: অনিল চন্দ্ৰ বৰুৱা ঘৰ নং : ৯৬৮ বয়স : 38 লিঙ্গ : পুৰুষ	LQZ0195628 ফটো উপলব্ধ	1057 নাম : গিৰিজা কলিতা স্বামীৰ নাম: গজেন কলিতা ঘৰ নং : ৯৬৯ বয়স : 61 লিঙ্গ : মহিলা	LQZ0019176 ফটো উপলব্ধ	1058 নাম : নিলীমা কলিতা পিতাৰ নাম: গজেন কলিতা ঘৰ নং : ৯৬৯ বয়স : 45 লিঙ্গ : মহিলা	LQZ0019177 ফটো উপলব্ধ
1059 নাম : হিবনাকুমাৰ দাস পিতাৰ নাম: জীৱন দাস ঘৰ নং : ৯৬৯ বয়স : 45 লিঙ্গ : পুৰুষ	LQZ0019178 ফটো উপলব্ধ	1060 নাম : প্ৰদীপ কলিতা পিতাৰ নাম: গজেন কলিতা ঘৰ নং : ৯৬৯ বয়স : 41 লিঙ্গ : মহিলা	LQZ0019179 ফটো উপলব্ধ	1061 নাম : হেমলতা কলিতা স্বামীৰ নাম: পৰেশ কলিতা ঘৰ নং : ৯৬৯ বয়স : 60 লিঙ্গ : মহিলা	LQZ0019180 ফটো উপলব্ধ
1062 নাম : মন্দিৰা কলিতা স্বামীৰ নাম: ৰনজিত কলিতা ঘৰ নং : ৯৭১ বয়স : 52 লিঙ্গ : মহিলা	LQZ0019181 ফটো উপলব্ধ	E 1063 নাম : সবিতা কলিতা পিতাৰ নাম: পৰেশ কলিতা ঘৰ নং : ৯৭১ বয়স : 39 লিঙ্গ : মহিলা	LQZ0019182 ফটো উপলব্ধ	1064 নাম : পিংকি কলিতা মাতৃৰ নাম: মন্দিৰা কলিতা ঘৰ নং : ৯৭১ বয়স : 26 লিঙ্গ : মহিলা	LQZ0363705 ফটো উপলব্ধ
1065 নাম : গোপাল চন্দ্ৰ দাস পিতাৰ নাম: জয়কান্ত দাস ঘৰ নং : ৯৭২ বয়স : 71 লিঙ্গ : পুৰুষ	LQZ0019183 ফটো উপলব্ধ	1066 নাম : ৰাধিকা দাস স্বামীৰ নাম: গোপাল চন্দ্ৰ দাস ঘৰ নং : ৯৭২ বয়স : 63 লিঙ্গ : মহিলা	LQZ0019184 ফটো উপলব্ধ	1067 নাম : জ্যোতি প্ৰকাশ দাস পিতাৰ নাম: গোপাল চন্দ্ৰ দাস ঘৰ নং : ৯৭২ বয়স : 38 লিঙ্গ : পুৰুষ	LQZ0019185 ফটো উপলব্ধ
1068 নাম : ছন্দিতা দাস পিতাৰ নাম: গোপাল চন্দ্ৰ দাস ঘৰ নং : ৯৭২ বয়স : 37 লিঙ্গ : মহিলা	LQZ0019186 ফটো উপলব্ধ	E 1069 নাম : বিপল বৰুৱা পিতাৰ নাম: মৰুলীধৰ ঘৰ নং : ৯৭৩ বয়স : 54 লিঙ্গ : পুৰুষ	LQZ0019187 ফটো উপলব্ধ	S 1070 নাম : বৰ্ণালী বৰুৱা স্বামীৰ নাম: বিপুল বৰুৱা ঘৰ নং : ৯৭৩ বয়স : 48 লিঙ্গ : মহিলা	LQZ0019188 ফটো উপলব্ধ
1071 নাম : প্ৰেম প্ৰচাদ পাণ্ডে পিতাৰ নাম: ৰবিলাল পাণ্ডে ঘৰ নং : ৯৭৩ বয়স : 46 লিঙ্গ : পুৰুষ	LQZ0019189 ফটো উপলব্ধ	1072 নাম : ৰাধা পাণ্ডে স্বামীৰ নাম: প্ৰেম প্ৰসাদ পাণ্ডে ঘৰ নং : ৯৭৩ বয়স : 45 লিঙ্গ : মহিলা	LQZ0019190 ফটো উপলব্ধ	1073 নাম : মৌনস পাঠক পিতাৰ নাম: অমিয় কুমাৰ পাঠক ঘৰ নং : ৯৭৩খ বয়স : 28 লিঙ্গ : পুৰুষ	LQZ0465773 ফটো উপলব্ধ
1074 নাম : দিপীকা দাস স্বামীৰ নাম: ৰবিন দাস ঘৰ নং : ৯৭৩ক বয়স : 61 লিঙ্গ : মহিলা	LQZ0019192 ফটো উপলব্ধ	1075 নাম : ৰঞ্জন শৰ্মা পিতাৰ নাম: তৰুণ চন্দ্ৰ শৰ্মা ঘৰ নং : ৯৭৪ বয়স : 53 লিঙ্গ : পুৰুষ	LQZ0019194 ফটো উপলব্ধ	1076 নাম : অমিয়া শৰ্মা স্বামীৰ নাম: ৰঞ্জন শৰ্মা ঘৰ নং : ৯৭৪ বয়স : 46 লিঙ্গ : মহিলা	LQZ0019195 ফটো উপলব্ধ
1077 নাম : মিনাক্ষী শৰ্মা পিতাৰ নাম: তৰুণ চন্দ্ৰ শৰ্মা ঘৰ নং : ৯৭৪ বয়স : 46 লিঙ্গ : মহিলা	LQZ0019196 ফটো উপলব্ধ	1078 নাম : কনক দাস পিতাৰ নাম: ভোলা দাস ঘৰ নং : ৯৭৫ বয়স : 65 লিঙ্গ : পুৰুষ	LQZ0019197 ফটো উপলব্ধ	1079 নাম : মাকনি দাস স্বামীৰ নাম: কনক দাস ঘৰ নং : ৯৭৫ বয়স : 51 লিঙ্গ : মহিলা	LQZ1564950 ফটো উপলব্ধ
1080 নাম : হংসেশ্বৰী দেবী স্বামীৰ নাম: ৰাজেন শৰ্মা ঘৰ নং : ৯৭৬ বয়স : 67 লিঙ্গ : মহিলা	LQZ0019198 ফটো উপলব্ধ	1081 নাম : মমি দেবী পিতাৰ নাম: ৰাজেন শৰ্মা ঘৰ নং : ৯৭৬ বয়স : 41 লিঙ্গ : মহিলা	LQZ1564983 ফটো উপলব্ধ	1082 নাম : মৌচুমী শৰ্মা পিতাৰ নাম: ৰাজেন শৰ্মা ঘৰ নং : ৯৭৬ বয়স : 38 লিঙ্গ : মহিলা	LQZ1564994 ফটো উপলব্ধ



1083 নাম : ভাস্কৰ দাস পিতাৰ নাম: হৰেন দাস ঘৰ নং : ৯৭৭ বয়স : 43 লিঙ্গ : পুৰুষ	LQZ0019199 ফটো উপলব্ধ	1084 নাম : জ্ঞানদা তালুকদাৰ স্বামীৰ নাম: সুৰেন নাথ তালুকদাৰ ঘৰ নং : ৯৭৮ বয়স : 71 লিঙ্গ : মহিলা	LQZ0019200 ফটো উপলব্ধ	1085 নাম : জীতেন তালুকদাৰ পিতাৰ নাম: সুৰেন নাথ তালুকদাৰ ঘৰ নং : ৯৭৮ বয়স : 49 লিঙ্গ : পুৰুষ	LQZ0019201 ফটো উপলব্ধ
1086 নাম : মনোজ তালুকদাৰ পিতাৰ নাম: সুৰেন নাথ তালুকদাৰ ঘৰ নং : ৯৭৮ বয়স : 47 লিঙ্গ : পুৰুষ	LQZ0019202 ফটো উপলব্ধ	1087 নাম : বিভা চৌধুৰী স্বামীৰ নাম: জ্ঞানেন চৌধুৰী ঘৰ নং : ৯৭৯ বয়স : 64 লিঙ্গ : মহিলা	LQZ0019203 ফটো উপলব্ধ	1088 নাম : মানস বৰ্জেন চৌধুৰী পিতাৰ নাম: জ্ঞানেন চৌধুৰী ঘৰ নং : ৯৭৯ বয়স : 41 লিঙ্গ : পুৰুষ	LQZ1565102 ফটো উপলব্ধ
1089 নাম : সুকন্যা চৌধুৰী পিতাৰ নাম: জ্ঞানেন চৌধুৰী ঘৰ নং : ৯৭৯ বয়স : 39 লিঙ্গ : মহিলা	LQZ0019204 ফটো উপলব্ধ	1090 নাম : সুমন চৌধুৰী পিতাৰ নাম: জ্ঞানেন চৌধুৰী ঘৰ নং : ৯৭৯ বয়স : 36 লিঙ্গ : মহিলা	LQZ1565113 ফটো উপলব্ধ	1091 নাম : অম্বিকা বেজবৰুৱা পিতাৰ নাম: গোপাল বেজবৰুৱা ঘৰ নং : ৯৮০ বয়স : 63 লিঙ্গ : পুৰুষ	LQZ2383542 ফটো উপলব্ধ
1092 নাম : মঞ্জু বেজবৰুৱা স্বামীৰ নাম: অম্বিকা বেজবৰুৱা ঘৰ নং : ৯৮০ বয়স : 53 লিঙ্গ : মহিলা	LQZ2383553 ফটো উপলব্ধ	1093 নাম : মিনাকী মেধি স্বামীৰ নাম: লেট অৰ্জুন বেজবৰুৱা ঘৰ নং : ৯৮০ বয়স : 45 লিঙ্গ : মহিলা	LQZ2383566 ফটো উপলব্ধ	1094 নাম : সঙ্গীতা বেজবৰুৱা পিতাৰ নাম: অম্বিকা বেজবৰুৱা ঘৰ নং : ৯৮০ বয়স : 32 লিঙ্গ : মহিলা	LQZ2383564 ফটো উপলব্ধ
1095 নাম : বুপাঞ্জলি শৰ্মা স্বামীৰ নাম: হিতেশ শৰ্মা ঘৰ নং : ৯৮৩ বয়স : 35 লিঙ্গ : মহিলা	JXG1325866 ফটো উপলব্ধ	1096 নাম : সুৰেশ কুমাৰ জৈন পিতাৰ নাম: কৈলাশ চান্দ জৈন ঘৰ নং : ১০০৫ বয়স : 62 লিঙ্গ : পুৰুষ	LQZ0019205 ফটো উপলব্ধ	1097 নাম : মমতা দেৱী জৈন স্বামীৰ নাম: সুৰেশ কুমাৰ জৈন ঘৰ নং : ১০০৫ বয়স : 57 লিঙ্গ : মহিলা	LQZ0019206 ফটো উপলব্ধ
1098 নাম : ৰশ্মি জৈন পিতাৰ নাম: সুৰেশ কুমাৰ জৈন ঘৰ নং : ১০০৫ বয়স : 36 লিঙ্গ : মহিলা	LQZ0019207 ফটো উপলব্ধ	1099 নাম : নন্দিনী জৈন পিতাৰ নাম: সুৰেশ কুমাৰ জৈন ঘৰ নং : ১০০৫ বয়স : 33 লিঙ্গ : মহিলা	LQZ0019209 ফটো উপলব্ধ	1100 নাম : নিকুঞ্জ জৈন পিতাৰ নাম: সুৰেশ কুমাৰ জৈন ঘৰ নং : ১০০৫ বয়স : 31 লিঙ্গ : পুৰুষ	LQZ0019210 ফটো উপলব্ধ
1101 নাম : কন্দল ৰায় পিতাৰ নাম: মুনা ৰায় ঘৰ নং : ১০০৬ বয়স : 38 লিঙ্গ : পুৰুষ	LQZ0019211 ফটো উপলব্ধ	1102 নাম : মৰমি কলিতা ৰায় স্বামীৰ নাম: গৌৰ মোহন ৰায় ঘৰ নং : ১০০৬ বয়স : 32 লিঙ্গ : মহিলা	LQZ0019212 ফটো উপলব্ধ	1103 নাম : সঞ্জিত সৰকাৰ মাতৃৰ নাম: বাসন্তী সৰকাৰ ঘৰ নং : ১০০৭ বয়স : 37 লিঙ্গ : পুৰুষ	LQZ0019213 ফটো উপলব্ধ
1104 নাম : ঋতুৰাজ শৰ্মা পিতাৰ নাম: গৌতম প্ৰসাদ শৰ্মা ঘৰ নং : ৪৫৬২ বয়স : 26 লিঙ্গ : পুৰুষ	LQZ1694470 ফটো উপলব্ধ	1105 নাম : ভাস্বতী দুৱাৰা পিতাৰ নাম: ধৰ্মজ্যা দুৱাৰা ঘৰ নং : আ-4ডি,ইউৰেকা হাইটস, বয়স : 64 লিঙ্গ : মহিলা	LQZ1809956 ফটো উপলব্ধ	1106 নাম : অলক সোনথলিয়া পিতাৰ নাম: দেওকানন্দন সোনথলিয়া ঘৰ নং : বি1এ ইউৰেকা হাইটস বয়স : 46 লিঙ্গ : পুৰুষ	GUU0079905 ফটো উপলব্ধ
1107 নাম : চিন সোনথলিয়া স্বামীৰ নাম: অলক সোনথলিয়া ঘৰ নং : বি1এ ইউৰেকা হাইটস বয়স : 37 লিঙ্গ : মহিলা	GUU0079897 ফটো উপলব্ধ	1108 নাম : বিশাল বেজবৰুৱা পিতাৰ নাম: লেট অৰ্জুন বেজবৰুৱা ঘৰ নং : চি/ও- মিনাকী মেধি বয়স : 23 লিঙ্গ : পুৰুষ	GUU0085787 ফটো উপলব্ধ	#2 1109 নাম : ৰিমা বৰ্মন স্বামীৰ নাম: কিশোৰ হাজৰীকা ঘৰ নং : ইউৰেকা হাইট ফ্ল্যাট নং এ 4/এফ বয়স : 32 লিঙ্গ : মহিলা	GUU0118687 ফটো উপলব্ধ
1110 নাম : ঈশানী ঠাকুৰীয়া মাতৃৰ নাম: ভাস্বতী দুৱাৰা ঠাকুৰীয়া ঘৰ নং : ইউৰেকা হাইটস বয়স : 29 লিঙ্গ : মহিলা	LQZ0621359 ফটো উপলব্ধ	1111 নাম : পুনম দাস বৰুৱা স্বামীৰ নাম: ৰাকেশ বৰুৱা ঘৰ নং : গান্ধীবস্তী বয়স : 27 লিঙ্গ : মহিলা	LQZ0533430 ফটো উপলব্ধ	1112 নাম : অদিতি দেউৰী পিতাৰ নাম: সত্য নাৰায়ন দেউৰী ঘৰ নং : এইচ/নো. 2 বয়স : 22 লিঙ্গ : মহিলা	GUU0052613 ফটো উপলব্ধ



1113 নাম : ৰাজদীপু বৰ্মন পিতাৰ নাম: দীপজ্যোতি বৰ্মন ঘৰ নং : এইচ নো 1 বয়স : 19 লিঙ্গ : পুৰুষ	GUU0075069 ফটো উপলব্ধ	1114 নাম : লভিতা দাস স্বামীৰ নাম: কমলেশ্বৰ কলিতা ঘৰ নং : এইছএনও-05,নৱগ্ৰহ নতুন নাগৰ বয়স : 38 লিঙ্গ : মহিলা	GUU0042820 ফটো উপলব্ধ	1115 নাম : ৰশ্মিতা বৈশ্য পিতাৰ নাম: খগেন বৈশ্য ঘৰ নং : এইছএনও-9 বয়স : 27 লিঙ্গ : মহিলা	GUU0004085 ফটো উপলব্ধ
1116 নাম : সনমণি ডেকা পিতাৰ নাম: জীবন ডেকা ঘৰ নং : এইছএনও-50 বয়স : 44 লিঙ্গ : পুৰুষ	GUU0048884 ফটো উপলব্ধ	1117 নাম : বীশ্বৰঅঞ্জিতা বেহেৰা স্বামীৰ নাম: প্ৰশান্ত কুমাৰ বেহেৰা ঘৰ নং : এইচ নো 53 বয়স : 36 লিঙ্গ : মহিলা	GUU0109413 ফটো উপলব্ধ	1118 নাম : নয়ন মনি ডেকা পিতাৰ নাম: উপেন্দ্ৰ চন্দ্ৰ ডেকা ঘৰ নং : এইছএনও-113আ বয়স : 43 লিঙ্গ : পুৰুষ	GUU0083063 ফটো উপলব্ধ
1119 নাম : ববী ডেকা স্বামীৰ নাম: নয়ন মনি ডেকা ঘৰ নং : এইছএনও-113আ বয়স : 43 লিঙ্গ : মহিলা	GUU0083089 ফটো উপলব্ধ	1120 নাম : চিম্পী ডেকা পিতাৰ নাম: নয়ন মনি ডেকা ঘৰ নং : এইছএনও-113আ বয়স : 19 লিঙ্গ : মহিলা	GUU0083071 ফটো উপলব্ধ	1121 নাম : বীনা ধৰ পিতাৰ নাম: জিতেন্দ্ৰ ভৌমিক ঘৰ নং : এইছএনও-324 বয়স : 75 লিঙ্গ : মহিলা	GUU0029124 ফটো উপলব্ধ
1122 নাম : ব্ৰিগ ৰাম দেউৰী পিতাৰ নাম: বৃদহীন্দৰা নাথ দেউৰী ঘৰ নং : হাউজ নং 1 বয়স : 42 লিঙ্গ : পুৰুষ	LQZ1560027 ফটো উপলব্ধ	1123 নাম : সান্ত্বনা মজুমদাৰ পিতাৰ নাম: মতি বেজবৰুৱা ঘৰ নং : হাউস নো - 4 বয়স : 45 লিঙ্গ : মহিলা	LQZ1563413 ফটো উপলব্ধ	1124 নাম : আলোকদীপু শৰ্মা মাতৃৰ নাম: হিমালী দেবী ঘৰ নং : হাউস নো-39 বয়স : 21 লিঙ্গ : পুৰুষ	LQZ1568877 ফটো উপলব্ধ
1125 নাম : তনুশ্ৰী শৰ্মা পিতাৰ নাম: সুৰেশ চন্দ্ৰ শৰ্মা ঘৰ নং : হাউস নো -40 বয়স : 21 লিঙ্গ : মহিলা	LQZ1568869 ফটো উপলব্ধ	1126 নাম : নিলাক্ষী কলিতা স্বামীৰ নাম: সনমণি ডেকা ঘৰ নং : হাউস নো - 50 বয়স : 32 লিঙ্গ : মহিলা	GUU0048876 ফটো উপলব্ধ	1127 নাম : অপৰ্না ওঝা পিতাৰ নাম: অমল্য ওজা ঘৰ নং : ঘৰ নং: 50 বয়স : 19 লিঙ্গ : মহিলা	GUU0109397 ফটো উপলব্ধ
1128 নাম : অনজ কলিতা পিতাৰ নাম: চম্পক কলিতা ঘৰ নং : হাউস নো. 54 বয়স : 20 লিঙ্গ : পুৰুষ	GUU0088484 ফটো উপলব্ধ	1129 নাম : ডলি ওঝা পিতাৰ নাম: অমল্য ওজা ঘৰ নং : ঘৰ নং : 60 বয়স : 24 লিঙ্গ : মহিলা	GUU0109389 ফটো উপলব্ধ	1130 নাম : ৰিছা পাঁড়ে পিতাৰ নাম: প্ৰেম্য প্ৰচাদ পাঁড়ে ঘৰ নং : হাউজ নং 75 বয়স : 25 লিঙ্গ : মহিলা	LQZ1578967 ফটো উপলব্ধ
1131 নাম : যাদব গোস্বামী পিতাৰ নাম: নেত্ৰ গোস্বামী ঘৰ নং : না বয়স : 64 লিঙ্গ : পুৰুষ	HGC1720861 ফটো উপলব্ধ	1132 নাম : কবিতা গোস্বামী স্বামীৰ নাম: যাদব গোস্বামী ঘৰ নং : না বয়স : 53 লিঙ্গ : মহিলা	HGC1720872 ফটো উপলব্ধ	1133 নাম : দুৰ্লভ কুমাৰ স্বামীৰ নাম: মানেশ্বৰ কলিতা ঘৰ নং : নৱগ্ৰহ গোলোক ধাম বয়স : 39 লিঙ্গ : মহিলা	LQZ0674101 ফটো উপলব্ধ
1134 নাম : কৰিশা মেনা পিতাৰ নাম: বিপুল মেনা ঘৰ নং : নৱগ্ৰহ নতুন নাগৰ বয়স : 31 লিঙ্গ : মহিলা	LQZ0674150 ফটো উপলব্ধ	1135 নাম : দিগ্ৰাস কাকতি পিতাৰ নাম: মুনীন্দ্ৰ কুমাৰ কাকতি ঘৰ নং : নৱগ্ৰহ নতুন নাগৰ বয়স : 20 লিঙ্গ : পুৰুষ	GUU0060475 ফটো উপলব্ধ	1136 নাম : ৰুমা টেৰন স্বামীৰ নাম: অমৰজিত ৰংপি ঘৰ নং : নৱগ্ৰহ পথ বয়স : 24 লিঙ্গ : মহিলা	LQZ1579791 ফটো উপলব্ধ
1137 নাম : বিজিত মাহান্তী অন্যান্য: যাদব গোস্বামী ঘৰ নং : নৱগ্ৰহ ৰোড বয়স : 20 লিঙ্গ : পুৰুষ	GUU0078170 ফটো উপলব্ধ	1138 নাম : জিহুটী বৈশ্য পিতাৰ নাম: নাৰায়ণ বৈশ্য ঘৰ নং : নৱগ্ৰহ টেম্পেল ৰ'দ বয়স : 22 লিঙ্গ : মহিলা	LQZ1566681 ফটো উপলব্ধ	1139 নাম : শতাব্দী ঘোষ স্বামীৰ নাম: দেবশীষ ধৰ ঘৰ নং : প্ৰাকৃতিক নিবাস ব্লক 2 বয়স : 37 লিঙ্গ : মহিলা	GUU0055731 ফটো উপলব্ধ
1140 নাম : নয়না ৰাজবংশী মাতৃৰ নাম: নৱমী ৰাজবংশী ঘৰ নং : পুৰেৰন এল পি স্কুল বয়স : 19 লিঙ্গ : মহিলা	GUU0095992 ফটো উপলব্ধ				



1141	1	GUU0122655	ফটো উপলব্ধ	নাম : অনামিকা বৰা অন্যান্য: সংঘমিত্ৰা বৰা ঘৰ নং : ৭৯৭ বয়স : 26 লিঙ্গ : মহিলা
1142	1	GUU0123042	ফটো উপলব্ধ	নাম : জ্যোতিমালা দাস স্বামীৰ নাম: হিতেশ্বৰ বৰা ঘৰ নং : ৮১৩ বয়স : 43 লিঙ্গ : মহিলা
1143	2	GUU0123240	ফটো উপলব্ধ	নাম : পাৰ্থপ্ৰতিম শৰ্মা পিতাৰ নাম: কুশল শৰ্মা ঘৰ নং : ৮৪৭ বয়স : 19 লিঙ্গ : পুৰুষ
#2 1144	1	GUU0124156	ফটো উপলব্ধ	নাম : ধৰিত্ৰী দাস স্বামীৰ নাম: নিমল পাঠক ঘৰ নং : 829 জে বয়স : 36 লিঙ্গ : মহিলা
1145	2	GUU0124909	ফটো উপলব্ধ	নাম : বুনমা পাটোৱাৰী স্বামীৰ নাম: যোগেশ চন্দ্ৰ দাস ঘৰ নং : ৯০৩ বয়স : 42 লিঙ্গ : মহিলা
1146	2	GUU0125385	ফটো উপলব্ধ	নাম : নিকিল দাস মাতৃৰ নাম: চুমি দাস ঘৰ নং : ৯৬৪ বয়স : 18 লিঙ্গ : পুৰুষ
1147	1	GUU0125468	ফটো উপলব্ধ	নাম : প্ৰচ্যজ্যোতি শৰ্মা পিতাৰ নাম: তপন শৰ্মা ঘৰ নং : ৭৮৬ বয়স : 18 লিঙ্গ : পুৰুষ
1148	2	GUU0125955	ফটো উপলব্ধ	নাম : লিজা কলিতা পিতাৰ নাম: মনেশ্বৰ কলিতা ঘৰ নং : ৯৬০ বয়স : 20 লিঙ্গ : মহিলা
1149	2	GUU0126078	ফটো উপলব্ধ	নাম : ৰপম শৰ্মা পিতাৰ নাম: জ্যোতিষ শৰ্মা ঘৰ নং : ৯০৮ বয়স : 18 লিঙ্গ : পুৰুষ
1150	2	GUU0126086	ফটো উপলব্ধ	নাম : দিপান্দিতা কলিতা পিতাৰ নাম: সত্যেন্দ্ৰ কলিতা ঘৰ নং : ৯৬০ বয়স : 19 লিঙ্গ : মহিলা
1151	2	GUU0135483	ফটো উপলব্ধ	নাম : ভাস্বতী মেধি দাস স্বামীৰ নাম: অৰূপ দাস ঘৰ নং : ৭৫৮ বয়স : 46 লিঙ্গ : মহিলা
1152	1	GUU0146969	ফটো উপলব্ধ	নাম : দিশান্ত আৰু কাশ্যপ পিতাৰ নাম: ৰুবুল কুঃ শৰ্মা ঘৰ নং : ৭৭৫ বয়স : 19 লিঙ্গ : পুৰুষ
1153	2	GUU0148874	ফটো উপলব্ধ	নাম : অৰ্চন প্ৰসাদ শইকীয়া পিতাৰ নাম: প্ৰশান্ত প্ৰসাদ শইকীয়া ঘৰ নং : ৮৮৯ বয়স : 24 লিঙ্গ : পুৰুষ



1154	1	GUU0154518	ফটো উপলব্ধ	নাম : সংগীতা দেৱী স্বামীৰ নাম: গোতম ভট্টাচাৰ্য্য ঘৰ নং : ৭৮১ বয়স : 34 লিঙ্গ : মহিলা	1155	1	GUU0154583	ফটো উপলব্ধ	নাম : তনুশ্ৰী বড়ো পিতাৰ নাম: কৰ্ণ বড়ো ঘৰ নং : ৮৫৯ বয়স : 19 লিঙ্গ : মহিলা	1156	1	GUU0155713	ফটো উপলব্ধ	নাম : বিজু মনি দত্ত স্বামীৰ নাম: অজন্ত কুঃ কলিতা ঘৰ নং : ৮৫৮ বয়স : 28 লিঙ্গ : মহিলা
1157	1	GUU0155648	ফটো উপলব্ধ	নাম : অংকিতা দেৱী পিতাৰ নাম: মনোজ কুঃ শৰ্মা ঘৰ নং : ৭৯৮ বয়স : 21 লিঙ্গ : মহিলা	1158	1	GUU0155572	ফটো উপলব্ধ	নাম : জয়ীষ্ণু শৰ্মা পিতাৰ নাম: মনোজ কুমাৰ শৰ্মা ঘৰ নং : 798 বয়স : 18 লিঙ্গ : পুৰুষ	1159	2	GUU0155341	ফটো উপলব্ধ	নাম : শিখাশ্ৰী ডেকা পিতাৰ নাম: সঞ্জয় ডেকা ঘৰ নং : 12 বয়স : 20 লিঙ্গ : মহিলা
1160	1	LQZ1784345	ফটো উপলব্ধ	নাম : প্ৰশান্ত প্ৰসাদ শইকীয়া পিতাৰ নাম: নন্দ প্ৰসাদ শইকীয়া ঘৰ নং : 889 বয়স : 64 লিঙ্গ : পুৰুষ	1161	2	GUU0156364	ফটো উপলব্ধ	নাম : বিকিৰণ শৰ্মা পিতাৰ নাম: প্ৰদীপ কুঃ শৰ্মা ঘৰ নং : ৮৮৮ বয়স : 18 লিঙ্গ : পুৰুষ	1162	2	GUU0156661	ফটো উপলব্ধ	নাম : ৰঞ্জু ৰাভা অন্যান্য: তেজীমলা বড়ো ঘৰ নং : 932 বয়স : 39 লিঙ্গ : মহিলা
1163	1	GUU0156679	ফটো উপলব্ধ	নাম : বৃষ্টি বড়ো পিতাৰ নাম: নৱকান্ত বড়ো ঘৰ নং : ৮৬২ বয়স : 20 লিঙ্গ : মহিলা	1164	1	GUU0156711	ফটো উপলব্ধ	নাম : গৌৰৱ বড়ো পিতাৰ নাম: জয় ৰাম বড়ো ঘৰ নং : ৮৭৩ বয়স : 18 লিঙ্গ : পুৰুষ	1165	1	CLT2740967	ফটো উপলব্ধ	নাম : কৰোবী গগৈ পিতাৰ নাম: হিন্দীবৰ গগৈ ঘৰ নং : 16 বয়স : 37 লিঙ্গ : মহিলা
1166	1	GRD0208413	ফটো উপলব্ধ	নাম : ৰাজা কুমাৰ শৰ্মা পিতাৰ নাম: মুকুল শৰ্মা ঘৰ নং : 16 বয়স : 35 লিঙ্গ : পুৰুষ	1167	2	GUU0158170	ফটো উপলব্ধ	নাম : প্ৰজ্ঞানদীপ কাশ্যপ পিতাৰ নাম: শৈলেন বৈশ্য ঘৰ নং : ৯৬০ বয়স : 19 লিঙ্গ : পুৰুষ	1168	1	GUU0158303	ফটো উপলব্ধ	নাম : প্ৰেৰণা বৰা মাতৃৰ নাম: উষাৰাণী বৰ্মন ঘৰ নং : ৭৭৩ বয়স : 21 লিঙ্গ : মহিলা
1169	1	GUU0158329	ফটো উপলব্ধ	নাম : সুৰজমণি ভট্টাচাৰ্য্য মাতৃৰ নাম: ৰবী দেৱী ঘৰ নং : ৮১৯ বয়স : 21 লিঙ্গ : পুৰুষ	1170	1	GUU0158394	ফটো উপলব্ধ	নাম : দেৱশ্ৰী বৰ্মন মাতৃৰ নাম: ধীৰেন্দ্ৰ নাথ বৰ্মন ঘৰ নং : ৮৮৫ বয়স : 42 লিঙ্গ : মহিলা	1171	2	GUU0159582	ফটো উপলব্ধ	নাম : চম্পা নমশুদ্ৰ স্বামীৰ নাম: দেৱাজিত নমশুদ্ৰ ঘৰ নং : 4563 বয়স : 28 লিঙ্গ : মহিলা
1172	2	GUU0160069	ফটো উপলব্ধ	নাম : পিনাকী বৈশ্য পিতাৰ নাম: নাৰায়ণ বৈশ্য ঘৰ নং : ৯১০ বয়স : 18 লিঙ্গ : মহিলা	1173	2	GUU0163832	ফটো উপলব্ধ	নাম : খৃষ্টি দাস পিতাৰ নাম: বাবুল দাস ঘৰ নং : 964 বয়স : 20 লিঙ্গ : মহিলা					

ভোটাৰৰ সাৰাংশ

A) ভোটাৰৰ সংখ্যা

	তালিকাৰ প্ৰকাৰ	তালিকাৰ চিনাক্তকৰণ	ভোটাৰৰ সংখ্যা							
			পুৰুষ	মহিলা	ওয় লিঙ্গ	মুঠ				
I	মূল তালিকা	মূল তালিকা	বিশেষ সংশোধন, 2026 চনৰ পূৰ্বৰ 2025 চনৰ মূল তালিকাৰ লগত থকা সংযোজন সমূহ একত্ৰিতকৰণ কৰা তালিকা।				525	615	0	1140
II	যোগ তালিকা	পৰিপূৰক 1	বিশেষ সংক্ষিপ্ত সংশোধন, 2026				6	7	0	13
		পৰিপূৰক 2	অনবিচ্ছিন্ন সংশোধন 2026				7	13	0	20
			মুঠ				13	20	0	33
III	বিয়োজন তালিকা	পৰিপূৰক 1	বিশেষ সংক্ষিপ্ত সংশোধন, 2026				4	9	0	13
		পৰিপূৰক 2	অনবিচ্ছিন্ন সংশোধন 2026				13	7	0	20
			মুঠ				17	16	0	33
IV	লিংগ ক্ষেত্ৰত পৰিবৰ্তনৰ বাবে পাৰ্থক্য						0	0	0	0
এই সংশোধনৰ পিছত ভোটাৰ তালিকাত ভোটাৰৰ মুঠ সংখ্যা (I+II-III+IV)			521	619	0	1140				

B) শুধৰনীৰ সংখ্যা

তালিকাৰ প্ৰকাৰ	তালিকাৰ চিনাক্তকৰণ	শুধৰনীৰ সংখ্যা
পৰিপূৰক 1	বিশেষ সংক্ষিপ্ত সংশোধন, 2026	4
পৰিপূৰক 2	অনবিচ্ছিন্ন সংশোধন 2026	9
	মুঠ	13

নিৰ্বাচক পঞ্জীয়ন বিষয়াৰ স্বাক্ষৰ

E-মত, S-স্থানান্তৰিত/ বাসস্থান পৰিবৰ্তন, R-প্ৰতিলিপি, M-নিখোজ, Q-অযোগ্য