

## ভোটাৰ তালিকা 2026 S03 অসম



বিধানসভা সমষ্টিৰ নম্বৰ, নাম আৰু সংৰক্ষণ স্থিতি : 35 - নিউ গুৱাহাটী (সাধাৰণ)		খণ্ড নং : 5																			
এই বিধানসভা সমষ্টিত কোন সংসদীয় সমষ্টিৰ অন্তৰ্গত তাৰ নম্বৰ, নাম আৰু সংৰক্ষণ স্থিতি : 5 - গুৱাহাটী (সাধাৰণ)																					
1. সংশোধনৰ বিৱৰণ																					
সংশোধনৰ বছৰ	2026	তালিকাৰ চিনাক্তকৰণ																			
ভিত্তি তাৰিখ	01-04-2026	বিশেষ সংশোধন, 2026 চনৰ পূৰ্বৰ 2025 চনৰ মূল তালিকাৰ লগত থকা সংযোজন সমূহ একত্ৰিতকৰণ কৰা তালিকা।																			
সংশোধনৰ প্ৰকাৰ	বিশেষ সংশোধন 2026																				
প্ৰকাশনৰ তাৰিখ	23-03-2026																				
2. খণ্ড আৰু ভোটগ্ৰহন কেন্দ্ৰৰ বিৱৰণ																					
খণ্ডৰ অন্তৰ্গত এলেকা সমূহৰ নম্বৰ আৰু নাম																					
1-কে. চি. সেন ৰোড পল্টন বজাৰ		<table border="1" style="width: 100%; border-collapse: collapse;"> <tr> <td>মূল চহৰ/গাওঁ</td> <td>: গুৱাহাটী পৌৰ নিগম ৱাৰ্ড (অংশ -১)</td> </tr> <tr> <td>ৱাৰ্ড নং</td> <td>: গুঃ পৌঃ নিঃ ৱাৰ্ড নং ৩৩</td> </tr> <tr> <td>ডাকঘৰ</td> <td>: পান বজাৰ</td> </tr> <tr> <td>পুলিচ থানা</td> <td>: পল্টন বজাৰ</td> </tr> <tr> <td>ব্লক</td> <td>: গুৱাহাটী পৌৰ নিগম (অংশ-১)</td> </tr> <tr> <td>ৰাজহ চক্ৰ</td> <td>: গুৱাহাটী</td> </tr> <tr> <td>জিলা</td> <td>: কামৰূপ (মহানগৰ)</td> </tr> <tr> <td>পিনকোড</td> <td>: 781001</td> </tr> </table>				মূল চহৰ/গাওঁ	: গুৱাহাটী পৌৰ নিগম ৱাৰ্ড (অংশ -১)	ৱাৰ্ড নং	: গুঃ পৌঃ নিঃ ৱাৰ্ড নং ৩৩	ডাকঘৰ	: পান বজাৰ	পুলিচ থানা	: পল্টন বজাৰ	ব্লক	: গুৱাহাটী পৌৰ নিগম (অংশ-১)	ৰাজহ চক্ৰ	: গুৱাহাটী	জিলা	: কামৰূপ (মহানগৰ)	পিনকোড	: 781001
মূল চহৰ/গাওঁ	: গুৱাহাটী পৌৰ নিগম ৱাৰ্ড (অংশ -১)																				
ৱাৰ্ড নং	: গুঃ পৌঃ নিঃ ৱাৰ্ড নং ৩৩																				
ডাকঘৰ	: পান বজাৰ																				
পুলিচ থানা	: পল্টন বজাৰ																				
ব্লক	: গুৱাহাটী পৌৰ নিগম (অংশ-১)																				
ৰাজহ চক্ৰ	: গুৱাহাটী																				
জিলা	: কামৰূপ (মহানগৰ)																				
পিনকোড	: 781001																				
3. ভোটগ্ৰহন কেন্দ্ৰৰ বিৱৰণ																					
ভোটগ্ৰহন কেন্দ্ৰৰ নম্বৰ আৰু নাম :		ভোটগ্ৰহন কেন্দ্ৰৰ প্ৰকাৰ (পুৰুষ/মহিলা/সাধাৰণ)		সাধাৰণ																	
5 - নেহৰু ষ্টেডিয়াম কমপ্লেক্স (সোঁ শাখা)		খণ্ডৰ অন্তৰ্গত সহায়ক ভোটগ্ৰহন কেন্দ্ৰৰ সংখ্যা :		0																	
ভোটগ্ৰহন কেন্দ্ৰৰ ঠিকনা :																					
নেহৰু ষ্টেডিয়াম কমপ্লেক্স, কোঠা নং ১, বি. বৰুৱা ৰোড, উলুবাৰী, গুৱাহাটী-৭৮১০০৭																					
4. ভোটাৰৰ সংখ্যা																					
আৰম্ভনি ক্ৰমিক নং	শেষ ক্ৰমিক নং	মুঠ ভোটাৰ																			
		পুৰুষ	মহিলা	৩য় লিঙ্গ	মুঠ																
1	705	326	293	0	619																

নিৰ্বাচক পঞ্জীয়ন বিষয়াৰ স্বাক্ষৰ



Nazri Naksha

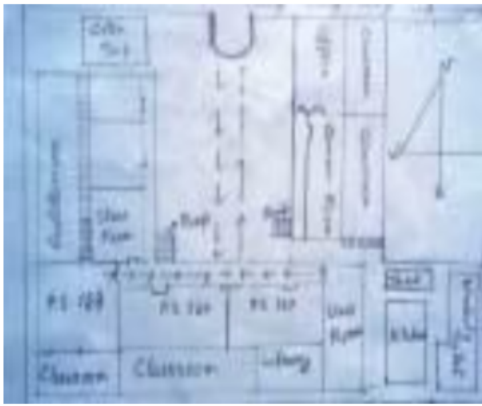

Google Map View

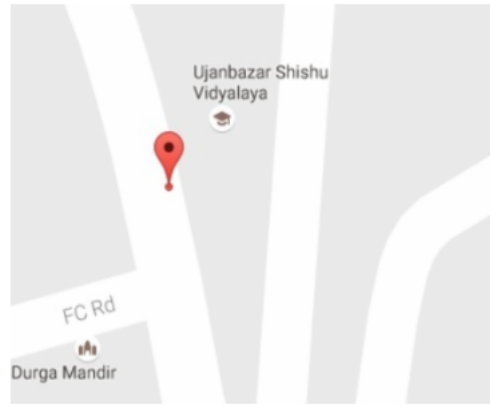

Polling Station Building Front View



ভোটগ্ৰহন কেন্দ্ৰৰ সন্মুখৰ দৃশ্য



Cad View



Key MAP View





1 নাম : দিলিপ কুমাৰ বৰ্মা পিতাৰ নাম: দীনা নাথ বৰ্মা ঘৰ নং : 1 বয়স : 43 লিঙ্গ : পুৰুষ	LQZ1374990 ফটো উপলব্ধ	# 2 নাম : সুৰ্বি বৰ্মা মাতৃৰ নাম: পুনম বৰ্মা ঘৰ নং : 1 বয়স : 25 লিঙ্গ : মহিলা	LQZ5158563 ফটো উপলব্ধ	3 নাম : ৰাজ মালী পিতাৰ নাম: পাপু মালী ঘৰ নং : 2 বয়স : 34 লিঙ্গ : পুৰুষ	LQZ0585968 ফটো উপলব্ধ
4 নাম : ৰহিত কুমাৰ ৰায় পিতাৰ নাম: অজোধা ৰায় ঘৰ নং : 2 বয়স : 23 লিঙ্গ : পুৰুষ	LQZ0714741 ফটো উপলব্ধ	5 নাম : গনেশ কামঠ অন্যান্য: ৰমন দেবী ঘৰ নং : 3 বয়স : 37 লিঙ্গ : পুৰুষ	LQZ0667303 ফটো উপলব্ধ	6 নাম : দিপক কামত পিতাৰ নাম: ৰাম প্ৰসাদ কামত ঘৰ নং : 3 বয়স : 35 লিঙ্গ : পুৰুষ	LQZ0682344 ফটো উপলব্ধ
7 নাম : সুনিতা দেবী মাতৃৰ নাম: ৰমন দেবী ঘৰ নং : 3 বয়স : 28 লিঙ্গ : মহিলা	LQZ0667253 ফটো উপলব্ধ	8 নাম : পিংকি কামঠ অন্যান্য: ৰমন দেবী ঘৰ নং : 3 বয়স : 27 লিঙ্গ : মহিলা	LQZ0682369 ফটো উপলব্ধ	9 নাম : বিজয় ৰাম অন্যান্য: বিন্দেশ্বৰ ৰাম ঘৰ নং : 8 বয়স : 35 লিঙ্গ : পুৰুষ	LQZ0509703 ফটো উপলব্ধ
10 নাম : শান্তী বৰ্মা স্বামীৰ নাম: অনীল কুমাৰ বৰ্মা ঘৰ নং : 4ই ক/শ্ৰী আপ্লা বয়স : 42 লিঙ্গ : মহিলা	LQZ1402007 ফটো উপলব্ধ	11 নাম : সন্ধ্যা জৈসবাল পিতাৰ নাম: হৰিচৰণ জয়চৌআল ঘৰ নং : 5 বয়স : 22 লিঙ্গ : মহিলা	LQZ1381698 ফটো উপলব্ধ	12 নাম : গুডিড ৰজাক স্বামীৰ নাম: বিৰজু ৰজাক ঘৰ নং : 9 বয়স : 41 লিঙ্গ : মহিলা	LQZ1378850 ফটো উপলব্ধ
13 নাম : আৰাধনা সিং পিতাৰ নাম: অশোক সিং ঘৰ নং : 8 বয়স : 25 লিঙ্গ : মহিলা	LQZ1381292 ফটো উপলব্ধ	14 নাম : ধনেশ্বৰী দাস স্বামীৰ নাম: কৃষ্ণ দাস ঘৰ নং : 08 বয়স : 25 লিঙ্গ : মহিলা	GUU0021154 ফটো উপলব্ধ	15 নাম : ৰজত কান্তি কৰ পিতাৰ নাম: ৰাকেশ ৰঞ্জন কৰ ঘৰ নং : 10 বয়স : 77 লিঙ্গ : পুৰুষ	LQZ0086447 ফটো উপলব্ধ
16 নাম : সোমনাথ দে পিতাৰ নাম: শ্যামল দে ঘৰ নং : 10 বয়স : 25 লিঙ্গ : পুৰুষ	LQZ0438887 ফটো উপলব্ধ	17 নাম : পিন্টু কুমাৰ পাটেল পিতাৰ নাম: যোগেন্দ্ৰ ঘৰ নং : 12 বয়স : 39 লিঙ্গ : পুৰুষ	LQZ5158621 ফটো উপলব্ধ	18 নাম : সৰশ্বতী দেবী পিতাৰ নাম: কিশোৰ ঘৰ নং : 12 বয়স : 33 লিঙ্গ : মহিলা	LQZ5158654 ফটো উপলব্ধ
19 নাম : আশা জয়েশ্বৰ পিতাৰ নাম: আমেৰিকান জয়েশ্বৰ ঘৰ নং : 10 বয়স : 31 লিঙ্গ : মহিলা	LQZ0502765 ফটো উপলব্ধ	20 নাম : নেহা গুৰুলা স্বামীৰ নাম: ৰবী ভূষণ মিশ্ৰ ঘৰ নং : 16 বয়স : 31 লিঙ্গ : মহিলা	LQZ0675603 ফটো উপলব্ধ	21 নাম : মকেশ কুমাৰ মিশ্ৰ অন্যান্য: ৰবী ভূষণ মিশ্ৰ ঘৰ নং : 16 বয়স : 28 লিঙ্গ : পুৰুষ	LQZ0680165 ফটো উপলব্ধ
22 নাম : নফিসা খাতুন পিতাৰ নাম: ইউচুফ আলী ঘৰ নং : 16 বয়স : 19 লিঙ্গ : মহিলা	GUU0087239 ফটো উপলব্ধ	23 নাম : কামাখ্যা মিশ্ৰ পিতাৰ নাম: চন্দ্ৰ ভূষণ মিশ্ৰ ঘৰ নং : 16 মিশ্ৰ সিদন বয়স : 40 লিঙ্গ : পুৰুষ	LQZ1161804 ফটো উপলব্ধ	24 নাম : শোহম সেনগুপ্ত পিতাৰ নাম: শুভাশীষ সেনগুপ্তা ঘৰ নং : 8 বয়স : 23 লিঙ্গ : পুৰুষ	GUU0021113 ফটো উপলব্ধ
25 নাম : ঋষিৰাজ চৌধুৰী পিতাৰ নাম: বিপ্লব চৌধুৰী ঘৰ নং : 19 বয়স : 28 লিঙ্গ : পুৰুষ	LQZ1698687 ফটো উপলব্ধ	26 নাম : শীতল মলি স্বামীৰ নাম: ৰহিত মলি ঘৰ নং : 21 বয়স : 27 লিঙ্গ : মহিলা	LQZ0675348 ফটো উপলব্ধ	27 নাম : শাম মীলন নিষাদ পিতাৰ নাম: ৰাকা কুমাৰ নিষাদ ঘৰ নং : 21 বয়স : 25 লিঙ্গ : পুৰুষ	LQZ1391929 ফটো উপলব্ধ
28 নাম : মেহজাবিন চুল্লানা বেগম পিতাৰ নাম: সাবিৰ আলী ঘৰ নং : 22 বয়স : 24 লিঙ্গ : মহিলা	LQZ0631457 ফটো উপলব্ধ	29 নাম : গৌৰব দাস মাতৃৰ নাম: চুমি দাস ঘৰ নং : 22 বয়স : 24 লিঙ্গ : পুৰুষ	LQZ5161955 ফটো উপলব্ধ	30 নাম : নিৰপমা মহন্ত স্বামীৰ নাম: চক্ৰধৰ মহন্ত ঘৰ নং : 20 বয়স : 63 লিঙ্গ : মহিলা	LQZ1154616 ফটো উপলব্ধ



31	LQZ1154627	ফটো উপলব্ধ	32	LQZ5158639	ফটো উপলব্ধ	33	LQZ1154638	ফটো উপলব্ধ
নাম : ৰাহুল কুমাৰ মহন্ত পিতাৰ নাম: চক্ৰধৰ মহন্ত ঘৰ নং : ২৩ বয়স : 42 লিঙ্গ : পুৰুষ			নাম : কিষোন মাহাতু পিতাৰ নাম: নাৰায়ণ মাহাতু ঘৰ নং : 23 বয়স : 42 লিঙ্গ : পুৰুষ			নাম : মুনালিনী মহন্ত পিতাৰ নাম: চক্ৰধৰ মহন্ত ঘৰ নং : ২৩ বয়স : 40 লিঙ্গ : মহিলা		
34	LQZ1154649	ফটো উপলব্ধ	S 35	LQZ0608166	ফটো উপলব্ধ	36	LQZ5158647	ফটো উপলব্ধ
নাম : প্ৰিয়ংকৰ মহন্ত পিতাৰ নাম: চক্ৰধৰ মহন্ত ঘৰ নং : ২৩ বয়স : 38 লিঙ্গ : পুৰুষ			নাম : নাতাশা কলিতা মহন্ত স্বামীৰ নাম: ৰাহুল কুমাৰ মহন্ত ঘৰ নং : ২৩ বয়স : 34 লিঙ্গ : মহিলা			নাম : বিজয় মাহাতু পিতাৰ নাম: নাৰায়ণ মাহাতু ঘৰ নং : 23 বয়স : 30 লিঙ্গ : পুৰুষ		
37	LQZ1154672	ফটো উপলব্ধ	38	LQZ1154650	ফটো উপলব্ধ	39	LQZ1154661	ফটো উপলব্ধ
নাম : ৰাম কিষণ নায়ক পিতাৰ নাম: বাচু নায়ক ঘৰ নং : ২৪ বয়স : 54 লিঙ্গ : পুৰুষ			নাম : আশা নায়ক পিতাৰ নাম: জিগিন্দৰ নায়ক ঘৰ নং : ২৪ বয়স : 48 লিঙ্গ : মহিলা			নাম : পুনম পাজিয়াৰ স্বামীৰ নাম: নৰেশ পাজিয়াৰ ঘৰ নং : ২৪ বয়স : 45 লিঙ্গ : মহিলা		
40	LQZ1154683	ফটো উপলব্ধ	41	LQZ2418373	ফটো উপলব্ধ	42	LQZ0338350	ফটো উপলব্ধ
নাম : নৰেশ পাজিয়াৰ পিতাৰ নাম: পুলকিত পাজিয়াৰ ঘৰ নং : ২৪ বয়স : 44 লিঙ্গ : পুৰুষ			নাম : ৰাকেশ নায়ক পিতাৰ নাম: ৰামকিষান নায়ক ঘৰ নং : ২৪ বয়স : 31 লিঙ্গ : পুৰুষ			নাম : ৰাহুল নায়ক পিতাৰ নাম: ৰাম কিষণ নায়ক ঘৰ নং : ২৪ বয়স : 29 লিঙ্গ : পুৰুষ		
43	LQZ0505404	ফটো উপলব্ধ	44	GUU0114652	ফটো উপলব্ধ	E 45	LQZ5158555	ফটো উপলব্ধ
নাম : সত্যনাৰায়ণ শাহ পিতাৰ নাম: ৰামেশ্বৰ শাহ ঘৰ নং : 27 বয়স : 47 লিঙ্গ : পুৰুষ			নাম : কিৰন মালী স্বামীৰ নাম: অজয় মালী ঘৰ নং : 37 বয়স : 43 লিঙ্গ : মহিলা			নাম : ৰূপলাল বৈঠা পিতাৰ নাম: সুলহায় বৈঠা ঘৰ নং : 42 বয়স : 68 লিঙ্গ : পুৰুষ		
46	LQZ5158548	ফটো উপলব্ধ	47	LQZ1233725	ফটো উপলব্ধ	48	LQZ1267624	ফটো উপলব্ধ
নাম : মিৰা দেৱী স্বামীৰ নাম: ভুটান ঘৰ নং : 42 বয়স : 35 লিঙ্গ : মহিলা			নাম : অজয় দত্ত পিতাৰ নাম: স্বপন দত্ত ঘৰ নং : ৪২ বয়স : 24 লিঙ্গ : পুৰুষ			নাম : অঞ্জলী কুমাৰী পিতাৰ নাম: অজুন শাহ ঘৰ নং : ৪৩ বয়স : 26 লিঙ্গ : মহিলা		
49	LQZ0677880	ফটো উপলব্ধ	50	LQZ0711812	ফটো উপলব্ধ	51	LQZ1637834	ফটো উপলব্ধ
নাম : শুভম যাদব মাতৃৰ নাম: নিৰ্মলা যাদব ঘৰ নং : ৪৩ বয়স : 25 লিঙ্গ : পুৰুষ			নাম : বিবেক কুমাৰ শাহ পিতাৰ নাম: অজুন শাহ ঘৰ নং : ৪৩ বয়স : 24 লিঙ্গ : পুৰুষ			নাম : লৌৰেন্স দত্ত পিতাৰ নাম: লক্ষ্মণ দত্ত ঘৰ নং : 43 বয়স : 22 লিঙ্গ : পুৰুষ		
52	LQZ5161906	ফটো উপলব্ধ	53	LQZ5158597	ফটো উপলব্ধ	54	LQZ5161922	ফটো উপলব্ধ
নাম : যুগল কিশোৰ প্ৰসাদ পিতাৰ নাম: ৰামজি প্ৰসাদ ঘৰ নং : 44 বয়স : 74 লিঙ্গ : পুৰুষ			নাম : দীনেশ কুমাৰ পিতাৰ নাম: যুগল কুমাৰ ঘৰ নং : 44 বয়স : 49 লিঙ্গ : পুৰুষ			নাম : ৰানী দেৱী স্বামীৰ নাম: দীনেশ ঘৰ নং : 44 বয়স : 39 লিঙ্গ : মহিলা		
55	LQZ0703819	ফটো উপলব্ধ	56	LQZ1154718	ফটো উপলব্ধ	57	LQZ5158571	ফটো উপলব্ধ
নাম : সুস্মিতা ঘোষ স্বামীৰ নাম: দেবজ্যোতি ঘোষ ঘৰ নং : 44 বয়স : 37 লিঙ্গ : মহিলা			নাম : দেবজ্যোতি ঘোষ পিতাৰ নাম: বাদল ঘোষ ঘৰ নং : ৪৪ বয়স : 35 লিঙ্গ : পুৰুষ			নাম : পৰন চক্ৰবৰ্তী পিতাৰ নাম: প্ৰণব চক্ৰবৰ্তী ঘৰ নং : 46 বয়স : 24 লিঙ্গ : পুৰুষ		
58	LQZ5158605	ফটো উপলব্ধ	S 59	LQZ0667543	ফটো উপলব্ধ	60	LQZ1214105	ফটো উপলব্ধ
নাম : চুমিত্ৰা বৰ্মন পিতাৰ নাম: মিনয় বৰ্মন ঘৰ নং : 49 বয়স : 26 লিঙ্গ : মহিলা			নাম : নেহা চৌহান অন্যান্য: ৰাজনাথ চৌহান ঘৰ নং : 50 বয়স : 27 লিঙ্গ : মহিলা			নাম : ব্ৰিজেশ কুমাৰ জয়চোৱাল পিতাৰ নাম: প্ৰদীপ কুমাৰ জয়চোৱাল ঘৰ নং : ৫৬ বয়স : 27 লিঙ্গ : পুৰুষ		



61	LQZ1717370	নাম : অজয় কেওত পিতাৰ নাম: ৰামনাৰায়ণ কেওত ঘৰ নং : ৬৩ বয়স : 26 লিঙ্গ : পুৰুষ	ফটো উপলব্ধ	62	LQZ5158613	নাম : কাজল প্ৰসাদ পিতাৰ নাম: অশোক ঘৰ নং : 66 বয়স : 27 লিঙ্গ : মহিলা	ফটো উপলব্ধ	63	LQZ5161120	নাম : উষা মালী স্বামীৰ নাম: সঞ্জয় মালী ঘৰ নং : 68 বয়স : 50 লিঙ্গ : মহিলা	ফটো উপলব্ধ
64	LQZ1633098	নাম : বিকাশ মালি অন্যান্য: মমতা মালি ঘৰ নং : 68 বয়স : 38 লিঙ্গ : পুৰুষ	ফটো উপলব্ধ	65	LQZ5158670	নাম : খুচুৰ মালী পিতাৰ নাম: বিজয় মালী ঘৰ নং : 68 বয়স : 23 লিঙ্গ : মহিলা	ফটো উপলব্ধ	66	LQZ5161948	নাম : সুমিত মালি পিতাৰ নাম: নিজয় মালি ঘৰ নং : 68 বয়স : 21 লিঙ্গ : পুৰুষ	ফটো উপলব্ধ
67	LQZ0630053	নাম : কাজল মলি স্বামীৰ নাম: আকাশ মলি ঘৰ নং : ৯০ এ বয়স : 31 লিঙ্গ : মহিলা	ফটো উপলব্ধ	68	LQZ0689117	নাম : আকাশ মলি মাতৃৰ নাম: হৌকী মলি ঘৰ নং : ৯০ (এ) বয়স : 34 লিঙ্গ : পুৰুষ	ফটো উপলব্ধ	69	LQZ5188511	নাম : টাৰ্শা চৌধুৰী পিতাৰ নাম: বিপ্লব চৌধুৰী ঘৰ নং : 110 বয়স : 21 লিঙ্গ : মহিলা	ফটো উপলব্ধ
70	LQZ1717107	নাম : ৰিয়া কুমাৰী পিতাৰ নাম: ৰাজ কুমাৰ গুপ্ত ঘৰ নং : ১২৩ বয়স : 24 লিঙ্গ : মহিলা	ফটো উপলব্ধ	71	LQZ1393768	নাম : অনীল কুমাৰ বৰ্মা পিতাৰ নাম: মতিলাল বৰ্মা ঘৰ নং : ১৫০ বয়স : 44 লিঙ্গ : পুৰুষ	ফটো উপলব্ধ	72	LQZ1376813	নাম : সৌৰভ গুপ্ত পিতাৰ নাম: ৰাজ কুমাৰ গুপ্ত ঘৰ নং : ৪৫৬ বয়স : 22 লিঙ্গ : পুৰুষ	ফটো উপলব্ধ
73	LQZ5158530	নাম : মহক জৈন পিতাৰ নাম: নিমল কুমাৰ জৈন ঘৰ নং : 506 বয়স : 21 লিঙ্গ : মহিলা	ফটো উপলব্ধ	74	LQZ1154741	নাম : যুগল প্ৰচাদ বজাক পিতাৰ নাম: হৰি প্ৰচাদ বজাক ঘৰ নং : ১১৮০J বয়স : 76 লিঙ্গ : পুৰুষ	ফটো উপলব্ধ	75	LQZ1154763	নাম : বিদ্যাৱতী দেৱী স্বামীৰ নাম: কামাখ্যা প্ৰসাদ ঘৰ নং : ১১৮০J বয়স : 48 লিঙ্গ : মহিলা	ফটো উপলব্ধ
76	LQZ1154785	নাম : সুন্দৰ প্ৰসাদ পিতাৰ নাম: যুগল প্ৰসাদ ঘৰ নং : ১১৮০J বয়স : 46 লিঙ্গ : পুৰুষ	ফটো উপলব্ধ	77	LQZ1154796	নাম : বিৰজ বজাক পিতাৰ নাম: যুগল প্ৰচাদ বজাক ঘৰ নং : ১১৮০J বয়স : 44 লিঙ্গ : পুৰুষ	ফটো উপলব্ধ	78	LQZ0337543	নাম : মমী দেৱী স্বামীৰ নাম: দিলিপ কুমাৰ বজক ঘৰ নং : ১১৮০K বয়স : 35 লিঙ্গ : মহিলা	ফটো উপলব্ধ
79	LQZ0337360	নাম : কমলি ৰজক পিতাৰ নাম: ৰাম প্ৰসাদ ৰজক ঘৰ নং : ১১৮০K বয়স : 33 লিঙ্গ : মহিলা	ফটো উপলব্ধ	80	LQZ0570762	নাম : ৰোমান দেৱী স্বামীৰ নাম: বিষ্ণু ৰজক ঘৰ নং : ১১৮০ক বয়স : 57 লিঙ্গ : মহিলা	ফটো উপলব্ধ	81	LQZ0579912	নাম : ৰোহিত ৰজক মাতৃৰ নাম: ৰোমান দেৱী ঘৰ নং : ১১৮০ক বয়স : 31 লিঙ্গ : পুৰুষ	ফটো উপলব্ধ
82	LQZ1154810	নাম : ৰামপ্ৰসাদ ৰজক পিতাৰ নাম: গুৰুচৰণ ৰজক ঘৰ নং : ১১৮০ক বয়স : 61 লিঙ্গ : পুৰুষ	ফটো উপলব্ধ	83	LQZ1154821	নাম : চোনী দেৱী ৰজক স্বামীৰ নাম: ৰামপ্ৰসাদ ৰজক ঘৰ নং : ১১৮০ক বয়স : 57 লিঙ্গ : মহিলা	ফটো উপলব্ধ	84	LQZ1154843	নাম : সঞ্জয়কুঃ ৰজক পিতাৰ নাম: ৰামপ্ৰসাদ ৰজক ঘৰ নং : ১১৮০ক বয়স : 39 লিঙ্গ : পুৰুষ	ফটো উপলব্ধ
85	LQZ1154832	নাম : দিলীপ কুমাৰ ৰজক পিতাৰ নাম: ৰামপ্ৰসাদ ৰজক ঘৰ নং : ১১৮০ক বয়স : 37 লিঙ্গ : পুৰুষ	ফটো উপলব্ধ	86	LQZ1162125	নাম : অনিল ৰজক পিতাৰ নাম: কামাখ্যা প্ৰসাদ ঘৰ নং : ১১৮০জ বয়স : 32 লিঙ্গ : পুৰুষ	ফটো উপলব্ধ	87	LQZ1162136	নাম : সুনীল ৰজক পিতাৰ নাম: কামাখ্যা প্ৰসাদ ঘৰ নং : ১১৮০জ বয়স : 31 লিঙ্গ : পুৰুষ	ফটো উপলব্ধ
S	LQZ1162238	নাম : ৰেদ প্ৰকাশ গুপ্তা পিতাৰ নাম: লজ্জন প্ৰসাদ ঘৰ নং : ১১৮১ বয়স : 47 লিঙ্গ : পুৰুষ	ফটো উপলব্ধ	89	LQZ1154901	নাম : পুনম দেৱী স্বামীৰ নাম: ৰাজেশকুঃ বাৰ্মা ঘৰ নং : ১১৮১ বয়স : 44 লিঙ্গ : মহিলা	ফটো উপলব্ধ	E	LQZ1154978	নাম : দীননাথ বাৰ্মা পিতাৰ নাম: বেউচাহ বাৰ্মা ঘৰ নং : ১১৮৩ বয়স : 81 লিঙ্গ : পুৰুষ	ফটো উপলব্ধ



91 নাম : মালতী দেবী স্বামীৰ নাম: দীননাথ বৰ্মা ঘৰ নং : ১১৮৩ বয়স : 71 লিঙ্গ : মহিলা	LQZ1154989 ফটো উপলব্ধ	S 92 নাম : সঞ্জয় বৰ্মা পিতাৰ নাম: দীননাথ বৰ্মা ঘৰ নং : ১১৮৩ বয়স : 51 লিঙ্গ : পুৰুষ	LQZ1154956 ফটো উপলব্ধ	93 নাম : প্রদীপ বৰ্মা পিতাৰ নাম: দীননাথ বৰ্মা ঘৰ নং : ১১৮৩ বয়স : 47 লিঙ্গ : পুৰুষ	LQZ1154967 ফটো উপলব্ধ
94 নাম : কবিতা বার্মা স্বামীৰ নাম: প্রদীপ বার্মা ঘৰ নং : ১১৮৩ বয়স : 40 লিঙ্গ : মহিলা	LQZ1161962 ফটো উপলব্ধ	95 নাম : চন্দেশ্বৰ প্ৰসাদ গুপ্তা পিতাৰ নাম: বামকৃপাল গুপ্তা ঘৰ নং : ১১৯৩ বয়স : 59 লিঙ্গ : পুৰুষ	LQZ1154990 ফটো উপলব্ধ	96 নাম : ইন্দিৰা গুপ্তা স্বামীৰ নাম: চন্দেশ্বৰপ্ৰসাদ গুপ্তা ঘৰ নং : ১১৯৩ বয়স : 51 লিঙ্গ : মহিলা	LQZ1155006 ফটো উপলব্ধ
97 নাম : অমিত কুমাৰ গুপ্তা পিতাৰ নাম: চন্দেশ্বৰ প্ৰসাদ গুপ্তা ঘৰ নং : ১১৯৩ বয়স : 31 লিঙ্গ : পুৰুষ	LQZ1162250 ফটো উপলব্ধ	98 নাম : বিতু গুপ্তা পিতাৰ নাম: চন্দেশ্বৰ প্ৰসাদ গুপ্তা ঘৰ নং : ১১৯৩ বয়স : 28 লিঙ্গ : পুৰুষ	LQZ0579631 ফটো উপলব্ধ	99 নাম : সত্যনাৰায়ণ চাহ পিতাৰ নাম: অমৰ শ্বাহ ঘৰ নং : ১১৯৫ বয়স : 66 লিঙ্গ : পুৰুষ	LQZ1155017 ফটো উপলব্ধ
100 নাম : নগিন্দৰ প্ৰসাদ চাহ পিতাৰ নাম: অমৰ শ্বাহ ঘৰ নং : ১১৯৫ বয়স : 64 লিঙ্গ : পুৰুষ	LQZ1155039 ফটো উপলব্ধ	101 নাম : সুনীতা দেবী স্বামীৰ নাম: সত্যনাৰায়ন শ্বাহ ঘৰ নং : ১১৯৫ বয়স : 61 লিঙ্গ : মহিলা	LQZ1155028 ফটো উপলব্ধ	102 নাম : বীণদেবী স্বামীৰ নাম: নগিন্দৰ চাহ ঘৰ নং : ১১৯৫ বয়স : 46 লিঙ্গ : মহিলা	LQZ1155142 ফটো উপলব্ধ
103 নাম : সঞ্জয় কুমাৰ সাহ পিতাৰ নাম: নগেন্দ্ৰ সাহ ঘৰ নং : ১১৯৫ বয়স : 36 লিঙ্গ : পুৰুষ	LQZ1162330 ফটো উপলব্ধ	104 নাম : বিপিন কুমাৰ চাহ পিতাৰ নাম: সত্য নাৰায়ন চাহ ঘৰ নং : ১১৯৫ বয়স : 35 লিঙ্গ : পুৰুষ	LQZ1162294 ফটো উপলব্ধ	105 নাম : সঞ্জীৱ কুমাৰ সাহ পিতাৰ নাম: নগেন্দ্ৰ সাহ ঘৰ নং : ১১৯৫ বয়স : 32 লিঙ্গ : পুৰুষ	LQZ1162318 ফটো উপলব্ধ
106 নাম : বেবী কুমাৰী দেবী স্বামীৰ নাম: সঞ্জয় কুমাৰ সাহ ঘৰ নং : ১১৯৫ বয়স : 31 লিঙ্গ : মহিলা	LQZ1162329 ফটো উপলব্ধ	S 107 নাম : কমলেশ্বৰ ৰাওত পিতাৰ নাম: ৰামব্ৰহ্ম ৰাওত ঘৰ নং : ১১৯৫ বয়স : 59 লিঙ্গ : পুৰুষ	LQZ1155164 ফটো উপলব্ধ	S 108 নাম : অশোক ৰায় পিতাৰ নাম: সুখাৰী ৰায় ঘৰ নং : ১১৯৫ বয়স : 49 লিঙ্গ : পুৰুষ	LQZ1155153 ফটো উপলব্ধ
109 নাম : ৰাজ কুং গুপ্তা পিতাৰ নাম: দৰ্গা প্ৰসাদ চাহ ঘৰ নং : ১১৯৫খ বয়স : 46 লিঙ্গ : পুৰুষ	LQZ1155197 ফটো উপলব্ধ	110 নাম : অৰনকুং চাহ পিতাৰ নাম: বিনশ্বৰ শ্বাহ ঘৰ নং : ১১৯৫খ বয়স : 44 লিঙ্গ : পুৰুষ	LQZ1155244 ফটো উপলব্ধ	111 নাম : ৰুক্মিণী দেবী স্বামীৰ নাম: বিনয়কুং গুপ্তা ঘৰ নং : ১১৯৫খ বয়স : 43 লিঙ্গ : মহিলা	LQZ1155233 ফটো উপলব্ধ
112 নাম : কামিনী দেবী স্বামীৰ নাম: ৰাজকুং গুপ্তা ঘৰ নং : ১১৯৫খ বয়স : 41 লিঙ্গ : মহিলা	LQZ1155200 ফটো উপলব্ধ	113 নাম : অজয়কুং গুপ্তা পিতাৰ নাম: সত্যনাৰায়ণ চাহ ঘৰ নং : ১১৯৫খ বয়স : 39 লিঙ্গ : পুৰুষ	LQZ1155186 ফটো উপলব্ধ	114 নাম : সুৰেশ প্ৰসাদ পিতাৰ নাম: শম্ভু প্ৰসাদ ঘৰ নং : ১১৯৮ বয়স : 53 লিঙ্গ : পুৰুষ	LQZ1155288 ফটো উপলব্ধ
115 নাম : মনোজ সিং পিতাৰ নাম: বিহাৰী সিং ঘৰ নং : ১১৯৯ক বয়স : 48 লিঙ্গ : পুৰুষ	LQZ1155437 ফটো উপলব্ধ	E 116 নাম : সৰস্বতী আগৰৱাল স্বামীৰ নাম: লক্ষ্মীনাৰায়ন আগৰৱাল ঘৰ নং : ১২০১ বয়স : 95 লিঙ্গ : মহিলা	LQZ1155562 ফটো উপলব্ধ	S 117 নাম : ঘনশ্যাম আগৰৱাল পিতাৰ নাম: লক্ষ্মীনাৰায়ণ আগৰৱাল ঘৰ নং : ১২০১ বয়স : 76 লিঙ্গ : পুৰুষ	LQZ1155595 ফটো উপলব্ধ
S 118 নাম : পৰশোত্তম আগৰৱাল পিতাৰ নাম: ঘনশ্যাম আগৰৱাল ঘৰ নং : ১২০১ বয়স : 48 লিঙ্গ : পুৰুষ	LQZ1155573 ফটো উপলব্ধ	S 119 নাম : বিক্ৰম আগৰৱাল পিতাৰ নাম: ঘনশ্যাম আগৰৱাল ঘৰ নং : ১২০১ বয়স : 47 লিঙ্গ : পুৰুষ	LQZ1155584 ফটো উপলব্ধ	S 120 নাম : পুষ্পা আগৰৱাল স্বামীৰ নাম: পৰশোত্তম আগৰৱাল ঘৰ নং : ১২০১ বয়স : 45 লিঙ্গ : মহিলা	LQZ1155608 ফটো উপলব্ধ



<p>S 121 LQZ1155619</p> <p>নাম : অঞ্জলী আগৰৱাল স্বামীৰ নাম : বিক্রম আগৰৱাল ঘৰ নং : ১২০১ বয়স : 44 লিঙ্গ : মহিলা</p> <p>ফটো উপলব্ধ</p>	<p>S 122 LQZ1155686</p> <p>নাম : চন্দ্ৰপ্ৰকাশ ধায়েল পিতাৰ নাম : বিদ্যধৰ ধায়েল ঘৰ নং : ১২০১ বয়স : 39 লিঙ্গ : পুৰুষ</p> <p>ফটো উপলব্ধ</p>	<p>S 123 LQZ1155700</p> <p>নাম : মনচুখ ধায়েল পিতাৰ নাম : ৰামকৰন ধায়েল ঘৰ নং : ১২০১ বয়স : 65 লিঙ্গ : পুৰুষ</p> <p>ফটো উপলব্ধ</p>
<p>S 124 LQZ1155711</p> <p>নাম : দেশৰাজ শৰ্মা পিতাৰ নাম : জগন্নাথ শৰ্মা ঘৰ নং : ১২০১ বয়স : 70 লিঙ্গ : পুৰুষ</p> <p>ফটো উপলব্ধ</p>	<p>S 125 LQZ1155722</p> <p>নাম : গীতাদেবী শৰ্মা স্বামীৰ নাম : দেশৰাজ শৰ্মা ঘৰ নং : ১২০১ বয়স : 67 লিঙ্গ : মহিলা</p> <p>ফটো উপলব্ধ</p>	<p>126 LQZ1155755</p> <p>নাম : শ্বেখ আদল চুভান পিতাৰ নাম : শ্বেখ জুমান ঘৰ নং : ১২০৪ বয়স : 69 লিঙ্গ : পুৰুষ</p> <p>ফটো উপলব্ধ</p>
<p>S 127 LQZ1155777</p> <p>নাম : প্ৰমিলা দেৱী বাৰ্মা স্বামীৰ নাম : প্ৰেমপ্ৰকাশ বাৰ্মা ঘৰ নং : ১২০৬ বয়স : 62 লিঙ্গ : মহিলা</p> <p>ফটো উপলব্ধ</p>	<p>128 LQZ1155788</p> <p>নাম : ৰাজেশ বৰ্মা পিতাৰ নাম : প্ৰেম প্ৰকাশ বৰ্মা ঘৰ নং : ১২০৬ বয়স : 46 লিঙ্গ : পুৰুষ</p> <p>ফটো উপলব্ধ</p>	<p>S 129 LQZ1162523</p> <p>নাম : সুজিত বৰ্মা পিতাৰ নাম : প্ৰেম প্ৰকাশ বৰ্মা ঘৰ নং : ১২০৬ বয়স : 39 লিঙ্গ : পুৰুষ</p> <p>ফটো উপলব্ধ</p>
<p>S 130 LQZ1155824</p> <p>নাম : ৰানী বাৰ্মা পিতাৰ নাম : প্ৰেমপ্ৰকাশ বাৰ্মা ঘৰ নং : ১২০৬ বয়স : 37 লিঙ্গ : মহিলা</p> <p>ফটো উপলব্ধ</p>	<p>131 LQZ1155846</p> <p>নাম : দিলিপ কুমাৰ যাদব পিতাৰ নাম : ৰাজাৰাম যাদব ঘৰ নং : ১২০৮ বয়স : 71 লিঙ্গ : পুৰুষ</p> <p>ফটো উপলব্ধ</p>	<p>132 LQZ1155891</p> <p>নাম : সিতা যাদব স্বামীৰ নাম : দিলিপ কুমাৰ যাদব ঘৰ নং : ১২০৮ বয়স : 68 লিঙ্গ : মহিলা</p> <p>ফটো উপলব্ধ</p>
<p>133 LQZ1155857</p> <p>নাম : অশোক কুমাৰ যাদব পিতাৰ নাম : ৰাজাৰাম যাদব ঘৰ নং : ১২০৮ বয়স : 66 লিঙ্গ : পুৰুষ</p> <p>ফটো উপলব্ধ</p>	<p>134 LQZ1155904</p> <p>নাম : শৈল যাদব স্বামীৰ নাম : অশোক যাদব ঘৰ নং : ১২০৮ বয়স : 61 লিঙ্গ : মহিলা</p> <p>ফটো উপলব্ধ</p>	<p>135 LQZ1155868</p> <p>নাম : প্ৰদীপ কুমাৰ যাদব পিতাৰ নাম : লোফটনট ৰাজা ৰাম যাদব ঘৰ নং : ১২০৮ বয়স : 58 লিঙ্গ : পুৰুষ</p> <p>ফটো উপলব্ধ</p>
<p>136 LQZ1155915</p> <p>নাম : সৰিতা যাদব স্বামীৰ নাম : প্ৰদীপ কুমাৰ যাদব ঘৰ নং : ১২০৮ বয়স : 54 লিঙ্গ : মহিলা</p> <p>ফটো উপলব্ধ</p>	<p>137 LQZ1155879</p> <p>নাম : ৰাজীৱ যাদব পিতাৰ নাম : দিলীপ যাদব ঘৰ নং : ১২০৮ বয়স : 50 লিঙ্গ : পুৰুষ</p> <p>ফটো উপলব্ধ</p>	<p>138 LQZ1155926</p> <p>নাম : সংগীতা যাদব স্বামীৰ নাম : ৰাজীৱ যাদব ঘৰ নং : ১২০৮ বয়স : 47 লিঙ্গ : মহিলা</p> <p>ফটো উপলব্ধ</p>
<p>139 LQZ1155880</p> <p>নাম : সঞ্জীৱ যাদব পিতাৰ নাম : দিলীপ যাদব ঘৰ নং : ১২০৮ বয়স : 45 লিঙ্গ : পুৰুষ</p> <p>ফটো উপলব্ধ</p>	<p>140 LQZ1162341</p> <p>নাম : সুজাতা যাদব স্বামীৰ নাম : সঞ্জীৱ যাদব ঘৰ নং : ১২০৮ বয়স : 36 লিঙ্গ : মহিলা</p> <p>ফটো উপলব্ধ</p>	<p>141 LQZ1161906</p> <p>নাম : অমৰজীত যাদব পিতাৰ নাম : অশোক কুমাৰ যাদব ঘৰ নং : ১২০৮ বয়স : 34 লিঙ্গ : পুৰুষ</p> <p>ফটো উপলব্ধ</p>
<p>142 LQZ0703785</p> <p>নাম : চোনি যাদব স্বামীৰ নাম : অমৰজীত যাদব ঘৰ নং : 1208 বয়স : 34 লিঙ্গ : মহিলা</p> <p>ফটো উপলব্ধ</p>	<p>143 LQZ1161928</p> <p>নাম : অমিত কুমাৰ যাদব পিতাৰ নাম : প্ৰদীপ কুমাৰ যাদব ঘৰ নং : ১২০৮ বয়স : 34 লিঙ্গ : পুৰুষ</p> <p>ফটো উপলব্ধ</p>	<p>#2 144 LQZ1161893</p> <p>নাম : ৰাহুল যাদব পিতাৰ নাম : অশোক যাদব ঘৰ নং : ১২০৮ বয়স : 32 লিঙ্গ : পুৰুষ</p> <p>ফটো উপলব্ধ</p>
<p>145 LQZ1161940</p> <p>নাম : ৰোহিত যাদব পিতাৰ নাম : প্ৰদীপ কুমাৰ যাদব ঘৰ নং : ১২০৮ বয়স : 31 লিঙ্গ : পুৰুষ</p> <p>ফটো উপলব্ধ</p>	<p>146 LQZ1161939</p> <p>নাম : আকাশ যাদব পিতাৰ নাম : প্ৰদীপ কুমাৰ যাদব ঘৰ নং : ১২০৮ বয়স : 30 লিঙ্গ : পুৰুষ</p> <p>ফটো উপলব্ধ</p>	<p>147 LQZ1161917</p> <p>নাম : অমন যাদব পিতাৰ নাম : অশোক কুমাৰ যাদব ঘৰ নং : ১২০৮ বয়স : 29 লিঙ্গ : পুৰুষ</p> <p>ফটো উপলব্ধ</p>
<p>148 LQZ0337733</p> <p>নাম : হৰ্ষ যাদব পিতাৰ নাম : প্ৰদীপ কুমাৰ যাদব ঘৰ নং : ১২০৮ বয়স : 26 লিঙ্গ : পুৰুষ</p> <p>ফটো উপলব্ধ</p>	<p>149 LQZ0705723</p> <p>নাম : আদিত্য যাদব পিতাৰ নাম : ৰাজীৱ যাদব ঘৰ নং : 1208 বয়স : 23 লিঙ্গ : পুৰুষ</p> <p>ফটো উপলব্ধ</p>	<p>150 LQZ0338434</p> <p>নাম : কাজল প্ৰসাদ পিতাৰ নাম : অশোক প্ৰসাদ ঘৰ নং : ১২০৮ বয়স : 27 লিঙ্গ : মহিলা</p> <p>ফটো উপলব্ধ</p>



<p>E 151 LQZ1155937</p> <p>নাম : ধ্ৰুব প্ৰসাদ পিতাৰ নাম: ৰামকল্যাণ প্ৰসাদ ঘৰ নং : ১২০৮ক বয়স : ৪৭ লিঙ্গ : পুৰুষ</p> <p>ফটো উপলব্ধ</p>	<p>E 152 LQZ1155948</p> <p>নাম : জানকী দেৱী স্বামীৰ নাম: ধ্ৰুব প্ৰসাদ ঘৰ নং : ১২০৮ক বয়স : ৭৭ লিঙ্গ : মহিলা</p> <p>ফটো উপলব্ধ</p>	<p>153 LQZ1155959</p> <p>নাম : অশোক প্ৰসাদ পিতাৰ নাম: ধ্ৰুব প্ৰসাদ ঘৰ নং : ১২০৮ক বয়স : 63 লিঙ্গ : পুৰুষ</p> <p>ফটো উপলব্ধ</p>
<p>154 LQZ1162396</p> <p>নাম : পুনম দেৱী পিতাৰ নাম: ধ্ৰুব প্ৰসাদ ঘৰ নং : ১২০৮ক বয়স : 57 লিঙ্গ : মহিলা</p> <p>ফটো উপলব্ধ</p>	<p>155 LQZ1155960</p> <p>নাম : ববিতা প্ৰসাদ স্বামীৰ নাম: অশোক প্ৰসাদ ঘৰ নং : ১২০৮ক বয়স : 53 লিঙ্গ : মহিলা</p> <p>ফটো উপলব্ধ</p>	<p>#2 156 LQZ1155971</p> <p>নাম : কিৰন প্ৰসাদ পিতাৰ নাম: ধ্ৰুব প্ৰসাদ ঘৰ নং : ১২০৮ক বয়স : 38 লিঙ্গ : মহিলা</p> <p>ফটো উপলব্ধ</p>
<p>157 LQZ1155982</p> <p>নাম : প্ৰিয়া কুমাৰী পিতাৰ নাম: উপেন্দ্ৰ কুমাৰ ঘৰ নং : ১২০৮ক বয়স : 38 লিঙ্গ : মহিলা</p> <p>ফটো উপলব্ধ</p>	<p>158 LQZ1156021</p> <p>নাম : স্বপন দত্ত পিতাৰ নাম: কান্তিমোহন দত্ত ঘৰ নং : ১২০৮ক বয়স : 63 লিঙ্গ : পুৰুষ</p> <p>ফটো উপলব্ধ</p>	<p>159 LQZ1156032</p> <p>নাম : নন্দা কিশোৰ ৰয় পিতাৰ নাম: মুনিলাল ৰয় ঘৰ নং : ১২০৮ক বয়স : 54 লিঙ্গ : পুৰুষ</p> <p>ফটো উপলব্ধ</p>
<p>160 LQZ1156009</p> <p>নাম : সন্তোষ প্ৰসাদ পিতাৰ নাম: ৰাম দয়াল প্ৰসাদ ঘৰ নং : ১২০৮ক বয়স : 39 লিঙ্গ : পুৰুষ</p> <p>ফটো উপলব্ধ</p>	<p>161 LQZ1156043</p> <p>নাম : ভগৱন্ত কোঁৱৰ স্বামীৰ নাম: সুৰজীত সিংহ ঘৰ নং : ১২১১ বয়স : 79 লিঙ্গ : মহিলা</p> <p>ফটো উপলব্ধ</p>	<p>162 LQZ1156178</p> <p>নাম : পুষ্পা জৈন স্বামীৰ নাম: নন্দ লাল জৈন ঘৰ নং : ১২১১ বয়স : 77 লিঙ্গ : মহিলা</p> <p>ফটো উপলব্ধ</p>
<p>163 LQZ1156054</p> <p>নাম : কুলদীপ সিং পিতাৰ নাম: সুৰজীত সিং ঘৰ নং : ১২১১ বয়স : 67 লিঙ্গ : পুৰুষ</p> <p>ফটো উপলব্ধ</p>	<p>164 LQZ1156098</p> <p>নাম : হৰবিন্দৰ কাউৰ স্বামীৰ নাম: কুলদীপ সিং ঘৰ নং : ১২১১ বয়স : 65 লিঙ্গ : মহিলা</p> <p>ফটো উপলব্ধ</p>	<p>165 LQZ1156156</p> <p>নাম : নিৰ্মল কুমাৰ সৰাওগি পিতাৰ নাম: নন্দ লাল সৰাওগি ঘৰ নং : ১২১১ বয়স : 54 লিঙ্গ : পুৰুষ</p> <p>ফটো উপলব্ধ</p>
<p>166 LQZ1156087</p> <p>নাম : বলবীৰ সিং চৌধি পিতাৰ নাম: সুৰজীত সিং চৌধি ঘৰ নং : ১২১১ বয়স : 51 লিঙ্গ : পুৰুষ</p> <p>ফটো উপলব্ধ</p>	<p>167 LQZ1156189</p> <p>নাম : কিৰণ জৈন স্বামীৰ নাম: অভয় জৈন ঘৰ নং : ১২১১ বয়স : 49 লিঙ্গ : মহিলা</p> <p>ফটো উপলব্ধ</p>	<p>168 LQZ1156190</p> <p>নাম : পিংকি জৈন স্বামীৰ নাম: নিৰ্মল কুমাৰ জৈন ঘৰ নং : ১২১১ বয়স : 48 লিঙ্গ : মহিলা</p> <p>ফটো উপলব্ধ</p>
<p>169 LQZ1156167</p> <p>নাম : ৰাকেশ কুমাৰ জৈন পিতাৰ নাম: নন্দ লাল জৈন ঘৰ নং : ১২১১ বয়স : 48 লিঙ্গ : পুৰুষ</p> <p>ফটো উপলব্ধ</p>	<p>170 LQZ0703777</p> <p>নাম : আচমিতা জৈন মাতৃৰ নাম: কিৰন জৈন ঘৰ নং : 1211 বয়স : 31 লিঙ্গ : মহিলা</p> <p>ফটো উপলব্ধ</p>	<p>171 LQZ0707927</p> <p>নাম : ৰীচিতা জৈন পিতাৰ নাম: নিৰ্মল কুমাৰ জৈন ঘৰ নং : 1211 বয়স : 26 লিঙ্গ : মহিলা</p> <p>ফটো উপলব্ধ</p>
<p>172 LQZ0707901</p> <p>নাম : অমন জৈন মাতৃৰ নাম: কিৰন জৈন ঘৰ নং : 1211 বয়স : 24 লিঙ্গ : পুৰুষ</p> <p>ফটো উপলব্ধ</p>	<p>173 LQZ1156236</p> <p>নাম : দিলীপ কুমাৰ জৈন পিতাৰ নাম: শান্তিলাল জৈন ঘৰ নং : ১২১১খ বয়স : 65 লিঙ্গ : পুৰুষ</p> <p>ফটো উপলব্ধ</p>	<p>174 LQZ1156247</p> <p>নাম : মঞ্জু জৈন স্বামীৰ নাম: দিলীপ কুমাৰ জৈন ঘৰ নং : ১২১১খ বয়স : 63 লিঙ্গ : মহিলা</p> <p>ফটো উপলব্ধ</p>
<p>175 LQZ1156269</p> <p>নাম : ভীক্ষাৰী সিংহ পিতাৰ নাম: ৰামধনী সিংহ ঘৰ নং : ১২১৪K বয়স : 69 লিঙ্গ : পুৰুষ</p> <p>ফটো উপলব্ধ</p>	<p>176 LQZ1156270</p> <p>নাম : মুনী দেৱী স্বামীৰ নাম: ভীক্ষাৰী সিংহ ঘৰ নং : ১২১৪K বয়স : 62 লিঙ্গ : মহিলা</p> <p>ফটো উপলব্ধ</p>	<p>177 LQZ1156281</p> <p>নাম : দিলীপ সিংহ পিতাৰ নাম: ভীক্ষাৰী সিংহ ঘৰ নং : ১২১৪K বয়স : 46 লিঙ্গ : পুৰুষ</p> <p>ফটো উপলব্ধ</p>
<p>178 LQZ1156292</p> <p>নাম : সঞ্জীৱ সিংহ পিতাৰ নাম: ভীক্ষাৰী সিংহ ঘৰ নং : ১২১৪K বয়স : 41 লিঙ্গ : পুৰুষ</p> <p>ফটো উপলব্ধ</p>	<p>179 LQZ1156305</p> <p>নাম : মনোজ সিংহ পিতাৰ নাম: ভীক্ষাৰী সিংহ ঘৰ নং : ১২১৪K বয়স : 39 লিঙ্গ : পুৰুষ</p> <p>ফটো উপলব্ধ</p>	<p>E 180 LQZ1156361</p> <p>নাম : প্ৰনব চক্ৰৱৰ্তী পিতাৰ নাম: হৰিপদ চক্ৰৱৰ্তী ঘৰ নং : ১২১৪ বয়স : 61 লিঙ্গ : পুৰুষ</p> <p>ফটো উপলব্ধ</p>



181 নাম : কল্পনা চক্ৰবৰ্তী স্বামীৰ নাম: প্ৰনৱ চক্ৰবৰ্তী ঘৰ নং : ১২১৫ বয়স : 52 লিঙ্গ : মহিলা	LQZ1156383 ফটো উপলব্ধ	S 182 নাম : মিতা চক্ৰবৰ্তী স্বামীৰ নাম: কনক চক্ৰবৰ্তী ঘৰ নং : ১২১৫ বয়স : 50 লিঙ্গ : মহিলা	LQZ1156394 ফটো উপলব্ধ	183 নাম : প্ৰশান্ত চক্ৰবৰ্তী পিতাৰ নাম: প্ৰনৱ চক্ৰবৰ্তী ঘৰ নং : ১২১৫ বয়স : 29 লিঙ্গ : পুৰুষ	LQZ0028167 ফটো উপলব্ধ
184 নাম : পূজা চক্ৰবৰ্তী পিতাৰ নাম: প্ৰনৱ চক্ৰবৰ্তী ঘৰ নং : ১২১৫ বয়স : 28 লিঙ্গ : মহিলা	LQZ0337824 ফটো উপলব্ধ	185 নাম : অভিষেক চক্ৰবৰ্তী পিতাৰ নাম: কনক চক্ৰবৰ্তী ঘৰ নং : ১২১৫ বয়স : 27 লিঙ্গ : পুৰুষ	LQZ0337741 ফটো উপলব্ধ	186 নাম : বৰ্ণালী চক্ৰবৰ্তী পিতাৰ নাম: কনক চক্ৰবৰ্তী ঘৰ নং : ১২১৫ বয়স : 26 লিঙ্গ : মহিলা	LQZ0337774 ফটো উপলব্ধ
187 নাম : জয় কুমাৰ জৈন পিতাৰ নাম: ৰংগলাল জৈন ঘৰ নং : ১২১৬ বয়স : 63 লিঙ্গ : পুৰুষ	LQZ1156418 ফটো উপলব্ধ	188 নাম : মিনা দেবী জৈন স্বামীৰ নাম: জয় কুমাৰ জৈন ঘৰ নং : ১২১৬ বয়স : 59 লিঙ্গ : মহিলা	LQZ1156452 ফটো উপলব্ধ	189 নাম : ৰাজেশ জৈন পিতাৰ নাম: ৰংগলাল জৈন ঘৰ নং : ১২১৬ বয়স : 55 লিঙ্গ : পুৰুষ	LQZ1156430 ফটো উপলব্ধ
190 নাম : সুমন জৈন স্বামীৰ নাম: কিশোৰ কুমাৰ জৈন ঘৰ নং : ১২১৬ বয়স : 54 লিঙ্গ : মহিলা	LQZ1156463 ফটো উপলব্ধ	191 নাম : আশা জৈন স্বামীৰ নাম: ৰাজেশ জৈন ঘৰ নং : ১২১৬ বয়স : 54 লিঙ্গ : মহিলা	LQZ1156474 ফটো উপলব্ধ	192 নাম : অংকিতা জৈন পিতাৰ নাম: জয় কুমাৰ জৈন ঘৰ নং : ১২১৬ বয়স : 34 লিঙ্গ : মহিলা	LQZ1162192 ফটো উপলব্ধ
193 নাম : সিদ্ধাৰ্থ জৈন পিতাৰ নাম: জয় কুমাৰ জৈন ঘৰ নং : ১২১৬ বয়স : 33 লিঙ্গ : পুৰুষ	LQZ1162001 ফটো উপলব্ধ	194 নাম : স্বাতী শৰ্মা স্বামীৰ নাম: হিমাংশু জৈন ঘৰ নং : ১২১৬ বয়স : 32 লিঙ্গ : মহিলা	LQZ0337592 ফটো উপলব্ধ	195 নাম : হিমাংশু জৈন পিতাৰ নাম: কিশোৰ জৈন ঘৰ নং : ১২১৬ বয়স : 31 লিঙ্গ : পুৰুষ	LQZ1162012 ফটো উপলব্ধ
196 নাম : প্ৰিয়া জৈন পিতাৰ নাম: ৰাজেশ জৈন ঘৰ নং : ১২১৬ বয়স : 30 লিঙ্গ : মহিলা	LQZ0249268 ফটো উপলব্ধ	197 নাম : বসন্ত চৌহান পিতাৰ নাম: নঠাই চৌহান ঘৰ নং : ১২১৭ বয়স : 76 লিঙ্গ : পুৰুষ	LQZ1156509 ফটো উপলব্ধ	198 নাম : ৰাজাৰাম যাদব পিতাৰ নাম: ৰাজহন্তো যাদব ঘৰ নং : ১২১৮ বয়স : 81 লিঙ্গ : পুৰুষ	LQZ1156576 ফটো উপলব্ধ
199 নাম : বেচুলাল যাদব পিতাৰ নাম: শিবশংকৰ যাদব ঘৰ নং : ১২২২ বয়স : 61 লিঙ্গ : পুৰুষ	LQZ1156667 ফটো উপলব্ধ	200 নাম : উশা দেবী যাদব স্বামীৰ নাম: বেচুলাল যাদব ঘৰ নং : ১২২২ বয়স : 57 লিঙ্গ : মহিলা	LQZ1162363 ফটো উপলব্ধ	201 নাম : সৰোজ কুমাৰ যাদব পিতাৰ নাম: বংশৰাজ যাদব ঘৰ নং : ১২২২ বয়স : 51 লিঙ্গ : পুৰুষ	LQZ1156690 ফটো উপলব্ধ
202 নাম : গীতা যাদৱ স্বামীৰ নাম: সৰোজ কুমাৰ যাদৱ ঘৰ নং : ১২২২ বয়স : 48 লিঙ্গ : মহিলা	LQZ1161871 ফটো উপলব্ধ	203 নাম : মহেন্দ্ৰ যাদৱ পিতাৰ নাম: বংশৰাজ যাদৱ ঘৰ নং : ১২২২ বয়স : 46 লিঙ্গ : পুৰুষ	LQZ1156703 ফটো উপলব্ধ	204 নাম : সুমন যাদৱ স্বামীৰ নাম: মহেন্দ্ৰ যাদৱ ঘৰ নং : ১২২২ বয়স : 44 লিঙ্গ : মহিলা	LQZ1161859 ফটো উপলব্ধ
205 নাম : অৰবিন্দ কুমাৰ যাদৱ পিতাৰ নাম: বিটু লাল যাদৱ ঘৰ নং : ১২২২ বয়স : 34 লিঙ্গ : পুৰুষ	LQZ1162374 ফটো উপলব্ধ	206 নাম : যোগেশ কুমাৰ যাদৱ পিতাৰ নাম: বিটু লাল যাদৱ ঘৰ নং : ১২২২ বয়স : 33 লিঙ্গ : পুৰুষ	LQZ1162385 ফটো উপলব্ধ	207 নাম : ৰাজনাথ চৌহান পিতাৰ নাম: কাশীদিন চৌহান ঘৰ নং : ১২২৪ বয়স : 64 লিঙ্গ : পুৰুষ	LQZ1156714 ফটো উপলব্ধ
208 নাম : অমতা দেবী স্বামীৰ নাম: ৰাজনাথ চৌহান ঘৰ নং : ১২২৪ বয়স : 52 লিঙ্গ : মহিলা	LQZ1156747 ফটো উপলব্ধ	209 নাম : অজয় কুমাৰ চৌহান পিতাৰ নাম: ৰাজ নাথ চৌহান ঘৰ নং : ১২২৪ বয়স : 34 লিঙ্গ : পুৰুষ	LQZ0249656 ফটো উপলব্ধ	210 নাম : পঙ্কজ কুমাৰ চৌহান পিতাৰ নাম: ৰাজ নাথ চৌহান ঘৰ নং : ১২২৪ বয়স : 29 লিঙ্গ : পুৰুষ	LQZ0249698 ফটো উপলব্ধ



211 নাম : সোমাৰু চৌহান পিতাৰ নাম: ত্ৰিলোকধাৰী চৌহান ঘৰ নং : ১২২৮ বয়স : 65 লিঙ্গ : পুৰুষ	LQZ1156827 ফটো উপলব্ধ	212 নাম : মঞ্জুদেবী স্বামীৰ নাম: চমাৰু চৌহান ঘৰ নং : ১২২৮ বয়স : 49 লিঙ্গ : মহিলা	LQZ1156849 ফটো উপলব্ধ	213 নাম : যুগন চৌহান পিতাৰ নাম: সোমাৰু চৌহান ঘৰ নং : ১২২৮ বয়স : 35 লিঙ্গ : পুৰুষ	LQZ1162034 ফটো উপলব্ধ
214 নাম : নিৰজ কুমাৰ চৌহান পিতাৰ নাম: চমাৰু চৌহান ঘৰ নং : ১২২৮ বয়স : 30 লিঙ্গ : পুৰুষ	LQZ0569269 ফটো উপলব্ধ	215 নাম : সাধনা কুমাৰী পিতাৰ নাম: সোমাৰু চৌহান ঘৰ নং : ১২২৮ বয়স : 29 লিঙ্গ : মহিলা	LQZ1162501 ফটো উপলব্ধ	216 নাম : বনশৰাজ চৌহান পিতাৰ নাম: বামপ্ৰসাদ চৌহান ঘৰ নং : ১২৩০ বয়স : 66 লিঙ্গ : পুৰুষ	LQZ1156861 ফটো উপলব্ধ
217 নাম : বামনবলু যাদো পিতাৰ নাম: ইন্দৰ যাদো ঘৰ নং : ১২৩১ বয়স : 60 লিঙ্গ : পুৰুষ	LQZ1156930 ফটো উপলব্ধ	218 নাম : বিৰেন্দ্ৰ চৌহান পিতাৰ নাম: লালুটা চৌহান ঘৰ নং : ১২৩২ বয়স : 71 লিঙ্গ : পুৰুষ	LQZ1156963 ফটো উপলব্ধ	E 219 নাম : প্ৰেমা দেবী স্বামীৰ নাম: বিৰেন্দ্ৰ চৌহান ঘৰ নং : ১২৩২ বয়স : 61 লিঙ্গ : মহিলা	LQZ1156974 ফটো উপলব্ধ
220 নাম : শশীলা দেবী স্বামীৰ নাম: যোগীন্দৰ চৌহান ঘৰ নং : ১২৩২ বয়স : 46 লিঙ্গ : মহিলা	LQZ1156996 ফটো উপলব্ধ	221 নাম : মান সিং চৌহান পিতাৰ নাম: বিৰেন্দ্ৰ চৌহান ঘৰ নং : ১২৩২ বয়স : 36 লিঙ্গ : পুৰুষ	LQZ1162487 ফটো উপলব্ধ	222 নাম : দিপক চৌহান পিতাৰ নাম: বিৰেন্দ্ৰ চৌহান ঘৰ নং : ১২৩২ বয়স : 33 লিঙ্গ : পুৰুষ	LQZ1162476 ফটো উপলব্ধ
223 নাম : ৰাহুল চৌহান পিতাৰ নাম: বিৰেন্দ্ৰ চৌহান ঘৰ নং : ১২৩২ বয়স : 29 লিঙ্গ : পুৰুষ	LQZ0411686 ফটো উপলব্ধ	224 নাম : বাম কুমাৰ জয়চোৱাল পিতাৰ নাম: বাম আধাৰ জয়ছোৱাল ঘৰ নং : ১২৩৪ বয়স : 71 লিঙ্গ : পুৰুষ	LQZ1157057 ফটো উপলব্ধ	E 225 নাম : বাননী দেবী স্বামীৰ নাম: বাম কুঃ জয়ছোৱাল ঘৰ নং : ১২৩৪ বয়স : 61 লিঙ্গ : মহিলা	LQZ1157079 ফটো উপলব্ধ
226 নাম : সুষমা দেবী স্বামীৰ নাম: বামনাথ জয়ছোৱাল ঘৰ নং : ১২৩৪ বয়স : 56 লিঙ্গ : মহিলা	LQZ1157080 ফটো উপলব্ধ	227 নাম : সৃজিতকুঃ জয়চোৱাল পিতাৰ নাম: বামকুঃ জয়ছোৱাল ঘৰ নং : ১২৩৪ বয়স : 41 লিঙ্গ : পুৰুষ	LQZ1157104 ফটো উপলব্ধ	228 নাম : প্ৰভাত কুমাৰ জৈসবাল পিতাৰ নাম: বাম নাথ জৈসবাল ঘৰ নং : ১২৩৪ বয়স : 37 লিঙ্গ : পুৰুষ	LQZ1157115 ফটো উপলব্ধ
229 নাম : বৰ্ষা জৈসবাল স্বামীৰ নাম: প্ৰভাত কুমাৰ জৈসবাল ঘৰ নং : ১২৩৪ বয়স : 36 লিঙ্গ : মহিলা	LQZ1312073 ফটো উপলব্ধ	230 নাম : প্ৰশান্ত জৈসবাল পিতাৰ নাম: বাম নাথ জৈসবাল ঘৰ নং : ১২৩৪ বয়স : 34 লিঙ্গ : পুৰুষ	LQZ1312065 ফটো উপলব্ধ	S 231 নাম : জ্যোতি কুমাৰী পিতাৰ নাম: বাম নাথ জৈসবাল ঘৰ নং : ১২৩৪ বয়স : 31 লিঙ্গ : মহিলা	LQZ1312016 ফটো উপলব্ধ
232 নাম : কুলদীপ কোঁৰ স্বামীৰ নাম: মহেন্দ্ৰপাল সিং ঘৰ নং : ১২৩৫ বয়স : 71 লিঙ্গ : মহিলা	LQZ1157137 ফটো উপলব্ধ	233 নাম : কমলজিত কোঁৰ স্বামীৰ নাম: জগজিত সিং ঘৰ নং : ১২৩৫ বয়স : 49 লিঙ্গ : মহিলা	LQZ1157171 ফটো উপলব্ধ	234 নাম : দলজিত কোঁৰ পিতাৰ নাম: মহেন্দ্ৰপাল সিং ঘৰ নং : ১২৩৫ বয়স : 44 লিঙ্গ : মহিলা	LQZ1157159 ফটো উপলব্ধ
235 নাম : ইন্দ্ৰপাল সিংহ পিতাৰ নাম: মহেন্দ্ৰপাল সিং ঘৰ নং : ১২৩৫ বয়স : 43 লিঙ্গ : পুৰুষ	LQZ1157148 ফটো উপলব্ধ	236 নাম : গুৰপ্ৰিত সিংহ পিতাৰ নাম: মহিন্দ্ৰ পাল সিংহ ঘৰ নং : ১২৩৫ বয়স : 30 লিঙ্গ : পুৰুষ	LQZ2418362 ফটো উপলব্ধ	237 নাম : জাকিৰুল ইছলাম বড়ুইয়া পিতাৰ নাম: বক্তাৰউদ্দীন বড়ুইয়া ঘৰ নং : ১২৩৫ঘ বয়স : 53 লিঙ্গ : পুৰুষ	LQZ1157262 ফটো উপলব্ধ
238 নাম : কাউসাৰ হুক চৌধুৰী স্বামীৰ নাম: জাকিৰুল ইছলাম বড়ুইয়া ঘৰ নং : ১২৩৫ঘ বয়স : 51 লিঙ্গ : মহিলা	LQZ1157273 ফটো উপলব্ধ	239 নাম : আশিষ জৈন পিতাৰ নাম: নিহাল চান্দ জৈন ঘৰ নং : ১২৩৫খ বয়স : 30 লিঙ্গ : পুৰুষ	LQZ2418384 ফটো উপলব্ধ	240 নাম : দ্বিজেন্দ্ৰ নাথ পিতাৰ নাম: গঙ্গাৰাম নাথ ঘৰ নং : ১২৩৬ বয়স : 63 লিঙ্গ : পুৰুষ	LQZ1157284 ফটো উপলব্ধ



241 নাম : ৰুণ দেৱী স্বামীৰ নাম: দ্বিজেন্দ্ৰ নাথ ঘৰ নং : ১২৩৬ বয়স : 63 লিঙ্গ : মহিলা	LQZ1157295 ফটো উপলব্ধ	242 নাম : নয়না নাথ পিতাৰ নাম: দ্বিজেন্দ্ৰ নাথ ঘৰ নং : ১২৩৬ বয়স : 43 লিঙ্গ : মহিলা	LQZ1157308 ফটো উপলব্ধ	243 নাম : ৰীমা নাথ পিতাৰ নাম: দ্বিজেন্দ্ৰ নাথ ঘৰ নং : ১২৩৬ বয়স : 41 লিঙ্গ : মহিলা	LQZ1157319 ফটো উপলব্ধ
244 নাম : অৰ্চনা নাথ পিতাৰ নাম: দ্বিজেন্দ্ৰ নাথ ঘৰ নং : ১২৩৬ বয়স : 33 লিঙ্গ : মহিলা	LQZ1162227 ফটো উপলব্ধ	245 নাম : লক্ষীৰাম নাথ পিতাৰ নাম: দীনৰাম নাথ ঘৰ নং : ১২৩৮ বয়স : 74 লিঙ্গ : পুৰুষ	LQZ1157320 ফটো উপলব্ধ	246 নাম : অকন দেৱী স্বামীৰ নাম: লক্ষীৰাম নাথ ঘৰ নং : ১২৩৮ বয়স : 56 লিঙ্গ : মহিলা	LQZ1157331 ফটো উপলব্ধ
247 নাম : অনিতা দেউৰী স্বামীৰ নাম: যুগ প্ৰদীপ দেউৰী ঘৰ নং : ১২৩৮ বয়স : 37 লিঙ্গ : মহিলা	LQZ1157342 ফটো উপলব্ধ	248 নাম : মৌচুমী দেৱী পিতাৰ নাম: লক্ষী ৰাম নাথ ঘৰ নং : ১২৩৮ বয়স : 33 লিঙ্গ : মহিলা	LQZ1157353 ফটো উপলব্ধ	249 নাম : সীতা দেৱী স্বামীৰ নাম: ৰামাশীশ চৌধুৰী ঘৰ নং : ১২৩৮ বয়স : 89 লিঙ্গ : মহিলা	LQZ1157422 ফটো উপলব্ধ
250 নাম : উমা দেৱী চৌধুৰী স্বামীৰ নাম: শংকৰ চৌধুৰী ঘৰ নং : ১২৩৯ বয়স : 62 লিঙ্গ : মহিলা	LQZ1157364 ফটো উপলব্ধ	251 নাম : অজয়কিষণ চৌধুৰী পিতাৰ নাম: ৰামাশীশ চৌধুৰী ঘৰ নং : ১২৩৯ বয়স : 55 লিঙ্গ : পুৰুষ	LQZ1157433 ফটো উপলব্ধ	252 নাম : বিজয় কৃষ্ণ চৌধুৰী পিতাৰ নাম: ৰামাশীশ চৌধুৰী ঘৰ নং : ১২৩৯ বয়স : 53 লিঙ্গ : পুৰুষ	LQZ1157397 ফটো উপলব্ধ
253 নাম : জানকী দেৱী স্বামীৰ নাম: অজয়কিষণ চৌধুৰী ঘৰ নং : ১২৩৯ বয়স : 49 লিঙ্গ : মহিলা	LQZ1157386 ফটো উপলব্ধ	E 254 নাম : গোপীনকিষণ চৌধুৰী পিতাৰ নাম: ৰামাশীশ চৌধুৰী ঘৰ নং : ১২৩৯ বয়স : 46 লিঙ্গ : পুৰুষ	LQZ1157400 ফটো উপলব্ধ	255 নাম : গীতা চৌধুৰী স্বামীৰ নাম: গোপীকিষণ চৌধুৰী ঘৰ নং : ১২৩৯ বয়স : 44 লিঙ্গ : মহিলা	LQZ1157411 ফটো উপলব্ধ
256 নাম : বিশাল চৌধুৰী মাতৃৰ নাম: গীতা চৌধুৰী ঘৰ নং : ১২৩৯ বয়স : 27 লিঙ্গ : পুৰুষ	LQZ0579805 ফটো উপলব্ধ	257 নাম : বিবেক চৌধুৰী পিতাৰ নাম: অজয়কিষণ চৌধুৰী ঘৰ নং : 1239 বয়স : 27 লিঙ্গ : পুৰুষ	LQZ0704395 ফটো উপলব্ধ	258 নাম : শীতল বৰ্মা পিতাৰ নাম: বিনোদ প্ৰসাদ বৰ্মা ঘৰ নং : ১২৩৯ঘ বয়স : 31 লিঙ্গ : মহিলা	LQZ0337410 ফটো উপলব্ধ
259 নাম : চমন লাল মালী পিতাৰ নাম: মল্ল মালী ঘৰ নং : ১২৩৯J বয়স : 66 লিঙ্গ : পুৰুষ	LQZ1157466 ফটো উপলব্ধ	260 নাম : গীতা মালী স্বামীৰ নাম: চমন মালী ঘৰ নং : ১২৩৯J বয়স : 64 লিঙ্গ : মহিলা	LQZ1157477 ফটো উপলব্ধ	261 নাম : সন্তোষ মালি পিতাৰ নাম: চমন মালি ঘৰ নং : ১২৩৯J বয়স : 48 লিঙ্গ : পুৰুষ	LQZ1157488 ফটো উপলব্ধ
262 নাম : চোনি মালি স্বামীৰ নাম: সন্তোষ মালি ঘৰ নং : ১২৩৯J বয়স : 45 লিঙ্গ : মহিলা	LQZ1157499 ফটো উপলব্ধ	263 নাম : সুৰেশ মালি পিতাৰ নাম: চমন মালি ঘৰ নং : ১২৩৯J বয়স : 44 লিঙ্গ : পুৰুষ	LQZ1157502 ফটো উপলব্ধ	264 নাম : অনিতা গুজৰাটী পিতাৰ নাম: চমন লাল মালি ঘৰ নং : ১২৩৯ বয়স : 38 লিঙ্গ : মহিলা	LQZ1214618 ফটো উপলব্ধ
E 265 নাম : কবিতা মালী স্বামীৰ নাম: ললু মালী ঘৰ নং : ১২৩৯K বয়স : 59 লিঙ্গ : মহিলা	LQZ1157535 ফটো উপলব্ধ	S 266 নাম : দীপক মালী পিতাৰ নাম: ললু মালী ঘৰ নং : ১২৩৯K বয়স : 41 লিঙ্গ : পুৰুষ	LQZ1157546 ফটো উপলব্ধ	267 নাম : অনিল মালী পিতাৰ নাম: সঞ্জয় মালী ঘৰ নং : ১২৩৯ক বয়স : 29 লিঙ্গ : পুৰুষ	LQZ0411702 ফটো উপলব্ধ
E 268 নাম : দীপা মালী স্বামীৰ নাম: সিদ্ধি মালী ঘৰ নং : ১২৩৯ক বয়স : 74 লিঙ্গ : মহিলা	LQZ1157557 ফটো উপলব্ধ	269 নাম : বিনোদ প্ৰসাদ বৰ্মা পিতাৰ নাম: বালগোবিন্দ বৰ্মা ঘৰ নং : ১২৩৯ঘ বয়স : 68 লিঙ্গ : পুৰুষ	LQZ1157591 ফটো উপলব্ধ	270 নাম : উষা দেৱী বৰ্মা স্বামীৰ নাম: বিনোদ প্ৰসাদ বৰ্মা ঘৰ নং : ১২৩৯ঘ বয়স : 65 লিঙ্গ : মহিলা	LQZ1157604 ফটো উপলব্ধ



271 নাম : সঞ্জয় মালী পিতাৰ নাম: সিদ্ধি মালী ঘৰ নং : ১২৩৯ক বয়স : 52 লিঙ্গ : পুৰুষ	LQZ2373753 ফটো উপলব্ধ	272 নাম : কাঞ্চন মালী পিতাৰ নাম: লল মালী ঘৰ নং : ১২৩৯গ বয়স : 46 লিঙ্গ : মহিলা	LQZ1162432 ফটো উপলব্ধ	273 নাম : বিজয় মালী পিতাৰ নাম: সিদ্ধি মালী ঘৰ নং : ১২৩৯ক বয়স : 44 লিঙ্গ : পুৰুষ	LQZ1157568 ফটো উপলব্ধ
274 নাম : বিকাশ কুমাৰ বৰ্মা পিতাৰ নাম: বিনোদ প্ৰসাদ বৰ্মা ঘৰ নং : ১২৩৯ঘ বয়স : 42 লিঙ্গ : পুৰুষ	LQZ1157637 ফটো উপলব্ধ	275 নাম : পুনম বৰ্মা পিতাৰ নাম: বিনোদ বৰ্মা ঘৰ নং : ১২৩৯ঘ বয়স : 41 লিঙ্গ : মহিলা	LQZ1157626 ফটো উপলব্ধ	276 নাম : পূৰ্ণিমা বৰ্মা পিতাৰ নাম: বিনোদ প্ৰসাদ বৰ্মা ঘৰ নং : ১২৩৯ঘ বয়স : 39 লিঙ্গ : মহিলা	LQZ1157615 ফটো উপলব্ধ
277 নাম : মিনি মালী স্বামীৰ নাম: বিজয় মালী ঘৰ নং : ১২৩৯ক বয়স : 38 লিঙ্গ : মহিলা	LQZ1157579 ফটো উপলব্ধ	278 নাম : সীমা বৰ্মা স্বামীৰ নাম: বিকাশ কুমাৰ বৰ্মা ঘৰ নং : ১২৩৯ঘ বয়স : 37 লিঙ্গ : মহিলা	LQZ1162249 ফটো উপলব্ধ	279 নাম : ৰবী মালী পিতাৰ নাম: চমজ লাল মালী ঘৰ নং : ১২৩৯জ বয়স : 36 লিঙ্গ : পুৰুষ	LQZ1162078 ফটো উপলব্ধ
280 নাম : পূজা মালী স্বামীৰ নাম: সুৰেশ মালী ঘৰ নং : ১২৩৯জ বয়স : 33 লিঙ্গ : মহিলা	LQZ1162089 ফটো উপলব্ধ	281 নাম : ললিতা যাদব স্বামীৰ নাম: শিবকুমাৰ যাদব ঘৰ নং : ১২৪০ বয়স : 50 লিঙ্গ : মহিলা	LQZ1157706 ফটো উপলব্ধ	S 282 নাম : সবাবী যাদব স্বামীৰ নাম: কপিল দেব যাদব ঘৰ নং : ১২৪০ বয়স : 49 লিঙ্গ : মহিলা	LQZ1157693 ফটো উপলব্ধ
283 নাম : ৰবি কুমাৰ যাদব পিতাৰ নাম: কপিল দেব যাদব ঘৰ নং : ১২৪০ বয়স : 36 লিঙ্গ : পুৰুষ	LQZ1157728 ফটো উপলব্ধ	284 নাম : চান্দনী যাদব পিতাৰ নাম: শিব কুমাৰ যাদব ঘৰ নং : ১২৪০ বয়স : 32 লিঙ্গ : মহিলা	LQZ1162283 ফটো উপলব্ধ	285 নাম : প্ৰিতী যাদব স্বামীৰ নাম: ৰবি কুমাৰ যাদব ঘৰ নং : ১২৪০ বয়স : 30 লিঙ্গ : মহিলা	LQZ0717728 ফটো উপলব্ধ
286 নাম : পূজা যাদব পিতাৰ নাম: শিৱ কুমাৰ যাদব ঘৰ নং : ১২৪০ বয়স : 28 লিঙ্গ : মহিলা	LQZ0338483 ফটো উপলব্ধ	287 নাম : সৌৰভ যাদব পিতাৰ নাম: লালটা প্ৰসাদ যাদব ঘৰ নং : ১২৪০ বয়স : 26 লিঙ্গ : পুৰুষ	LQZ0338244 ফটো উপলব্ধ	288 নাম : ইয়ামিনি শৰ্মা পিতাৰ নাম: ওম প্ৰকাশ শৰ্মা ঘৰ নং : 1240 বয়স : 25 লিঙ্গ : মহিলা	LQZ0707919 ফটো উপলব্ধ
289 নাম : তামিনী শৰ্মা পিতাৰ নাম: ওমপ্ৰকাশ শৰ্মা ঘৰ নং : 1240 বয়স : 21 লিঙ্গ : মহিলা	GUU0046557 ফটো উপলব্ধ	290 নাম : আতিষ কুমাৰ শ্বাহ পিতাৰ নাম: অৰ্জুন শ্বাহ ঘৰ নং : ১২৪০জ বয়স : 27 লিঙ্গ : পুৰুষ	LQZ0337980 ফটো উপলব্ধ	291 নাম : চন্দ্ৰ চেখৰ পিতাৰ নাম: ভীখাই যাদব ঘৰ নং : ১২৪০ক বয়স : 62 লিঙ্গ : পুৰুষ	LQZ1157864 ফটো উপলব্ধ
E 292 নাম : মহেশ শৰ্মা পিতাৰ নাম: দেৱনাৰায়ণ শৰ্মা ঘৰ নং : ১২৪০ছ বয়স : 84 লিঙ্গ : পুৰুষ	LQZ1158005 ফটো উপলব্ধ	293 নাম : হৰিনাথ যাদব পিতাৰ নাম: ৰামকৰণ যাদব ঘৰ নং : ১২৪০ক বয়স : 80 লিঙ্গ : পুৰুষ	LQZ1157922 ফটো উপলব্ধ	294 নাম : চুৰত যাদব পিতাৰ নাম: সুৰেশ যাদব ঘৰ নং : ১২৪০চ বয়স : 64 লিঙ্গ : পুৰুষ	LQZ1157988 ফটো উপলব্ধ
295 নাম : কল্পৰ কেওট পিতাৰ নাম: সীতাৰাম কেওট ঘৰ নং : ১২৪০ঞ বয়স : 62 লিঙ্গ : পুৰুষ	LQZ1158129 ফটো উপলব্ধ	296 নাম : অৰ্জুন চাহ পিতাৰ নাম: মহাদেব শ্বাহ ঘৰ নং : ১২৪০জ বয়স : 51 লিঙ্গ : পুৰুষ	LQZ1158083 ফটো উপলব্ধ	297 নাম : উমা শংকৰ শৰ্মা পিতাৰ নাম: মহেশ শৰ্মা ঘৰ নং : ১২৪০ছ বয়স : 49 লিঙ্গ : পুৰুষ	LQZ1158038 ফটো উপলব্ধ
298 নাম : চোণীয়া দেবী স্বামীৰ নাম: উমাশংকৰ শৰ্মা ঘৰ নং : ১২৪০ছ বয়স : 45 লিঙ্গ : মহিলা	LQZ1158061 ফটো উপলব্ধ	299 নাম : ওমপ্ৰকাশ শৰ্মা পিতাৰ নাম: মহেশ শৰ্মা ঘৰ নং : ১২৪০জ বয়স : 44 লিঙ্গ : পুৰুষ	LQZ1158049 ফটো উপলব্ধ	300 নাম : মঞ্জু দেবী স্বামীৰ নাম: অৰ্জুন শ্বাহ ঘৰ নং : ১২৪০জ বয়স : 41 লিঙ্গ : মহিলা	LQZ1158094 ফটো উপলব্ধ



301 নাম : বীনা দেবী স্বামীৰ নাম : ওম প্ৰকাশ শৰ্মা ঘৰ নং : ১২৪০ছ বয়স : 39 লিঙ্গ : মহিলা	LQZ1158072 ফটো উপলব্ধ	302 নাম : বঘনাথ জয়ছোৱাল পিতাৰ নাম : বাবু নন্দন জয়ছোৱাল ঘৰ নং : ১২৪৪ বয়স : 58 লিঙ্গ : পুৰুষ	LQZ1158152 ফটো উপলব্ধ	303 নাম : মিনা জয়সৱাল স্বামীৰ নাম : বঘনাথ জয়সৱাল ঘৰ নং : ১২৪৪ বয়স : 56 লিঙ্গ : মহিলা	LQZ1161780 ফটো উপলব্ধ
304 নাম : অশোক জইচোৱাল পিতাৰ নাম : বঘনাথ জইচোৱাল ঘৰ নং : ১২৪৪ বয়স : 42 লিঙ্গ : পুৰুষ	LQZ1158174 ফটো উপলব্ধ	305 নাম : বিনোদ জয়ছোৱাল পিতাৰ নাম : বঘনাথ জয়ছোৱাল ঘৰ নং : ১২৪৪ বয়স : 34 লিঙ্গ : পুৰুষ	LQZ1162534 ফটো উপলব্ধ	306 নাম : বিংকু জয়ছোৱাল পিতাৰ নাম : বঘনাথ জয়ছোৱাল ঘৰ নং : ১২৪৪ বয়স : 34 লিঙ্গ : মহিলা	LQZ0338392 ফটো উপলব্ধ
307 নাম : কেশৱ জয়ছোৱাল পিতাৰ নাম : বঘনাথ জয়ছোৱাল ঘৰ নং : ১২৪৪ বয়স : 32 লিঙ্গ : পুৰুষ	LQZ1162545 ফটো উপলব্ধ	308 নাম : লালচন্দ্ৰ যাদৱ পিতাৰ নাম : ৰামআধাৰ যাদৱ ঘৰ নং : ১২৪৪J বয়স : 57 লিঙ্গ : পুৰুষ	LQZ1158221 ফটো উপলব্ধ	309 নাম : যোগিন্দৰ দাস পিতাৰ নাম : মাহাঙ্গু দাস ঘৰ নং : ১২৪৪ক বয়স : 63 লিঙ্গ : পুৰুষ	LQZ1158232 ফটো উপলব্ধ
310 নাম : সন্দিপ কুমাৰ যাদৱ পিতাৰ নাম : লীল চন্দ্ৰ যাদৱ ঘৰ নং : ১২৪৪জ বয়স : 30 লিঙ্গ : পুৰুষ	LQZ2418395 ফটো উপলব্ধ	311 নাম : প্ৰভাত দাস পিতাৰ নাম : হৰেন্দ্ৰ কুমাৰ দাস ঘৰ নং : ১২৪৬ বয়স : 59 লিঙ্গ : পুৰুষ	LQZ1158254 ফটো উপলব্ধ	312 নাম : কাজল দাস স্বামীৰ নাম : প্ৰভাত দাস ঘৰ নং : ১২৪৬ বয়স : 52 লিঙ্গ : মহিলা	LQZ1158298 ফটো উপলব্ধ
313 নাম : শিল্পী দাস পিতাৰ নাম : প্ৰভাত দাস ঘৰ নং : ১২৪৬ বয়স : 44 লিঙ্গ : মহিলা	LQZ1158323 ফটো উপলব্ধ	314 নাম : পংকজ দাস পিতাৰ নাম : প্ৰভাত দাস ঘৰ নং : ১২৪৬ বয়স : 41 লিঙ্গ : পুৰুষ	LQZ1158334 ফটো উপলব্ধ	E 315 নাম : চাটু দেৱী চাহ স্বামীৰ নাম : বিন্দা চাহ ঘৰ নং : ১২৪৭ বয়স : 74 লিঙ্গ : মহিলা	LQZ1158356 ফটো উপলব্ধ
E 316 নাম : জনাৰ্দন চাহ পিতাৰ নাম : বিন্দা চাহ ঘৰ নং : ১২৪৭ বয়স : 55 লিঙ্গ : পুৰুষ	LQZ1158367 ফটো উপলব্ধ	317 নাম : ৰুক্মিণী দেবী স্বামীৰ নাম : জনাৰ্দন চাহ ঘৰ নং : ১২৪৭ বয়স : 49 লিঙ্গ : মহিলা	LQZ1158378 ফটো উপলব্ধ	318 নাম : ৰাজকিশোৰ চাহ পিতাৰ নাম : বিন্দা চাহ ঘৰ নং : ১২৪৭ বয়স : 47 লিঙ্গ : পুৰুষ	LQZ1158390 ফটো উপলব্ধ
319 নাম : মুন্না চাহ পিতাৰ নাম : বিন্দা চাহ ঘৰ নং : ১২৪৭ বয়স : 42 লিঙ্গ : পুৰুষ	LQZ1158389 ফটো উপলব্ধ	320 নাম : চৰিতা চাহ স্বামীৰ নাম : ৰাজকিশোৰ চাহ ঘৰ নং : ১২৪৭ বয়স : 40 লিঙ্গ : মহিলা	LQZ1158403 ফটো উপলব্ধ	321 নাম : মীৰা চাহ স্বামীৰ নাম : মুন্না চাহ ঘৰ নং : ১২৪৭ বয়স : 38 লিঙ্গ : মহিলা	LQZ1158414 ফটো উপলব্ধ
322 নাম : ৰিতু চাহ পিতাৰ নাম : ৰাজ কিশোৰ চাহ ঘৰ নং : ১২৪৭ বয়স : 25 লিঙ্গ : মহিলা	LQZ0579789 ফটো উপলব্ধ	323 নাম : ৰিঙ্কী চাহ পিতাৰ নাম : ৰাজকিশোৰ চাহ ঘৰ নং : 1247 বয়স : 23 লিঙ্গ : মহিলা	LQZ0707950 ফটো উপলব্ধ	324 নাম : নন্দলাল দাস পিতাৰ নাম : ৰামনাৰায়ণ দাস ঘৰ নং : ১২৪৮ বয়স : 51 লিঙ্গ : পুৰুষ	LQZ1158436 ফটো উপলব্ধ
E 325 নাম : শ্যামলাল দাস পিতাৰ নাম : ৰামনাৰায়ণ দাস ঘৰ নং : ১২৪৮ বয়স : 47 লিঙ্গ : পুৰুষ	LQZ1158447 ফটো উপলব্ধ	326 নাম : বৃজলাল দাস পিতাৰ নাম : ৰামনাৰায়ণ দাস ঘৰ নং : ১২৪৮ বয়স : 44 লিঙ্গ : পুৰুষ	LQZ1158458 ফটো উপলব্ধ	327 নাম : চোবানমতী দেবী স্বামীৰ নাম : নন্দলাল দাস ঘৰ নং : ১২৪৮ বয়স : 44 লিঙ্গ : মহিলা	LQZ1158470 ফটো উপলব্ধ
328 নাম : বীনা দাস স্বামীৰ নাম : ব্ৰিজলাল দাস ঘৰ নং : ১২৪৮ বয়স : 43 লিঙ্গ : মহিলা	LQZ1158481 ফটো উপলব্ধ	329 নাম : ৰূপা দাস স্বামীৰ নাম : শ্যামলাল দাস ঘৰ নং : ১২৪৮ বয়স : 39 লিঙ্গ : মহিলা	LQZ1161951 ফটো উপলব্ধ	330 নাম : সঞ্জিত দাস পিতাৰ নাম : মনু দাস ঘৰ নং : ১২৪৮ বয়স : 35 লিঙ্গ : পুৰুষ	LQZ2373695 ফটো উপলব্ধ



<p>S 331 LQZ1162216</p> <p>নাম : জুলী দাস পিতাৰ নাম : নন্দলাল দাস ঘৰ নং : ১২৪৮ বয়স : ৩২ লিঙ্গ : মহিলা</p> <p>ফটো উপলব্ধ</p>	<p>332 LQZ2373708</p> <p>নাম : বীতা দাস স্বামীৰ নাম : সঞ্জিত দাস ঘৰ নং : ১২৪৮ বয়স : 30 লিঙ্গ : মহিলা</p> <p>ফটো উপলব্ধ</p>	<p>333 LQZ0704643</p> <p>নাম : খুসি দাস পিতাৰ নাম : বৰিজলাল দাস ঘৰ নং : 1248 বয়স : 24 লিঙ্গ : মহিলা</p> <p>ফটো উপলব্ধ</p>
<p>334 LQZ1158492</p> <p>নাম : মুচায় কেওট পিতাৰ নাম : চাহদেউ কেওট ঘৰ নং : ১২৪৮J বয়স : 69 লিঙ্গ : পুৰুষ</p> <p>ফটো উপলব্ধ</p>	<p>335 LQZ1158516</p> <p>নাম : ৰমায়ল কেওট পিতাৰ নাম : পলাকী কেওট ঘৰ নং : ১২৪৮J বয়স : 52 লিঙ্গ : পুৰুষ</p> <p>ফটো উপলব্ধ</p>	<p>336 LQZ1158527</p> <p>নাম : ৰাম নাৰায়ণ কেওট পিতাৰ নাম : পলাকী কেওট ঘৰ নং : ১২৪৮J বয়স : 46 লিঙ্গ : পুৰুষ</p> <p>ফটো উপলব্ধ</p>
<p>337 LQZ1158583</p> <p>নাম : ৰাম অধৰ কেওট পিতাৰ নাম : বহাউ কেওট ঘৰ নং : ১২৪৮J বয়স : 45 লিঙ্গ : পুৰুষ</p> <p>ফটো উপলব্ধ</p>	<p>338 LQZ1158549</p> <p>নাম : কুশুম দেবী স্বামীৰ নাম : ৰাম নাৰায়ণ কেওট ঘৰ নং : ১২৪৮J বয়স : 44 লিঙ্গ : মহিলা</p> <p>ফটো উপলব্ধ</p>	<p>339 LQZ1158629</p> <p>নাম : অনিমা দেবী স্বামীৰ নাম : হৰিনাথ কেওট ঘৰ নং : ১২৪৮K বয়স : 51 লিঙ্গ : মহিলা</p> <p>ফটো উপলব্ধ</p>
<p>340 LQZ1162512</p> <p>নাম : গুদ নিশাদ পিতাৰ নাম : হৰিনাথ নিশাদ ঘৰ নং : ১২৪৮ক বয়স : 37 লিঙ্গ : পুৰুষ</p> <p>ফটো উপলব্ধ</p>	<p>S 341 LQZ1158663</p> <p>নাম : ৰাজাৰাম কেওট পিতাৰ নাম : জৰী কেওট ঘৰ নং : ১২৫১ বয়স : 54 লিঙ্গ : পুৰুষ</p> <p>ফটো উপলব্ধ</p>	<p>S 342 LQZ1158685</p> <p>নাম : ৰাধিকা কেওট স্বামীৰ নাম : ৰাজাৰাম কেওট ঘৰ নং : ১২৫১ বয়স : 52 লিঙ্গ : মহিলা</p> <p>ফটো উপলব্ধ</p>
<p>S 343 LQZ1158674</p> <p>নাম : ৰাধেশ্যাম কেওট পিতাৰ নাম : জৰী কেওট ঘৰ নং : ১২৫১ বয়স : 51 লিঙ্গ : পুৰুষ</p> <p>ফটো উপলব্ধ</p>	<p>E 344 LQZ1158787</p> <p>নাম : জ্ঞান দেবী চৌধুৰী স্বামীৰ নাম : কামাখ্যা চৌধুৰী ঘৰ নং : ১২৫৪ বয়স : 70 লিঙ্গ : মহিলা</p> <p>ফটো উপলব্ধ</p>	<p>345 LQZ2373673</p> <p>নাম : মুনী দেবী স্বামীৰ নাম : দিলীপ চাহ ঘৰ নং : ১২৫৪ বয়স : 54 লিঙ্গ : মহিলা</p> <p>ফটো উপলব্ধ</p>
<p>346 LQZ1158754</p> <p>নাম : অজয় চৌধুৰী পিতাৰ নাম : কামাখ্যা চৌধুৰী ঘৰ নং : ১২৫৪ বয়স : 50 লিঙ্গ : পুৰুষ</p> <p>ফটো উপলব্ধ</p>	<p>347 LQZ1158776</p> <p>নাম : মিনা দেবী চৌধুৰী স্বামীৰ নাম : বিজয় চৌধুৰী ঘৰ নং : ১২৫৪ বয়স : 49 লিঙ্গ : মহিলা</p> <p>ফটো উপলব্ধ</p>	<p>348 LQZ1158801</p> <p>নাম : মঞ্জু চৌধুৰী স্বামীৰ নাম : অজয় চৌধুৰী ঘৰ নং : ১২৫৪ বয়স : 46 লিঙ্গ : মহিলা</p> <p>ফটো উপলব্ধ</p>
<p>349 LQZ1158798</p> <p>নাম : পুষ্পানঞ্জলী চৌধুৰী পিতাৰ নাম : কামাখ্যা চৌধুৰী ঘৰ নং : ১২৫৪ বয়স : 45 লিঙ্গ : মহিলা</p> <p>ফটো উপলব্ধ</p>	<p>350 LQZ2373797</p> <p>নাম : শ্ৰীকান্ত কেওট পিতাৰ নাম : শংকৰ কেওট ঘৰ নং : ১২৫৪ বয়স : 37 লিঙ্গ : পুৰুষ</p> <p>ফটো উপলব্ধ</p>	<p>351 LQZ0704320</p> <p>নাম : গীতা কেৱট স্বামীৰ নাম : হংকল কেৱট ঘৰ নং : 1254 বয়স : 34 লিঙ্গ : মহিলা</p> <p>ফটো উপলব্ধ</p>
<p>352 LQZ2373684</p> <p>নাম : মুনী চাহ পিতাৰ নাম : দিলীপ চাহ ঘৰ নং : ১২৫৪ বয়স : 33 লিঙ্গ : পুৰুষ</p> <p>ফটো উপলব্ধ</p>	<p>353 LQZ1162090</p> <p>নাম : উজ্জল চৌধুৰী পিতাৰ নাম : বিজয় চৌধুৰী ঘৰ নং : ১২৫৪ বয়স : 31 লিঙ্গ : পুৰুষ</p> <p>ফটো উপলব্ধ</p>	<p>354 LQZ1214121</p> <p>নাম : গুণ্ডা মালি স্বামীৰ নাম : চঞ্জু মালি ঘৰ নং : ১২৫৪ বয়স : 31 লিঙ্গ : মহিলা</p> <p>ফটো উপলব্ধ</p>
<p>355 LQZ0703512</p> <p>নাম : পঙ্কজ চৌধুৰী পিতাৰ নাম : বিজয় চৌধুৰী ঘৰ নং : 1254 বয়স : 28 লিঙ্গ : পুৰুষ</p> <p>ফটো উপলব্ধ</p>	<p>356 LQZ0703637</p> <p>নাম : ৰিয়া চৌধুৰী পিতাৰ নাম : বিজয় চৌধুৰী ঘৰ নং : 1254 বয়স : 24 লিঙ্গ : মহিলা</p> <p>ফটো উপলব্ধ</p>	<p>S 357 LQZ1158812</p> <p>নাম : সিদ্ধ কেওট পিতাৰ নাম : শিউ কেওট ঘৰ নং : ১২৫৪J বয়স : 68 লিঙ্গ : পুৰুষ</p> <p>ফটো উপলব্ধ</p>
<p>S 358 LQZ1158867</p> <p>নাম : মঙ্গল কেওট পিতাৰ নাম : সিদ্ধ কেওট ঘৰ নং : ১২৫৪J বয়স : ৪9 লিঙ্গ : পুৰুষ</p> <p>ফটো উপলব্ধ</p>	<p>S 359 LQZ0584789</p> <p>নাম : ৰাকেশ কেওট পিতাৰ নাম : দীনদয়াল কেওট ঘৰ নং : ১২৫৪জে বয়স : ৪3 লিঙ্গ : পুৰুষ</p> <p>ফটো উপলব্ধ</p>	<p>360 LQZ1158878</p> <p>নাম : ৰাজেশ মালী পিতাৰ নাম : ভুল মালী ঘৰ নং : ১২৫৪K বয়স : 53 লিঙ্গ : পুৰুষ</p> <p>ফটো উপলব্ধ</p>



361 নাম : উষা মালী স্বামীৰ নাম : ৰাজেশ মালী ঘৰ নং : ১২৫৪K বয়স : 50 লিঙ্গ : মহিলা	LQZ1158889 ফটো উপলব্ধ	362 নাম : সনম মালি পিতাৰ নাম : ৰাজেশ মালি ঘৰ নং : ১২৫৪ক বয়স : 32 লিঙ্গ : মহিলা	LQZ0570390 ফটো উপলব্ধ	363 নাম : নিলম মালি পিতাৰ নাম : ৰাজেশ মালি ঘৰ নং : ১২৫৪ক বয়স : 29 লিঙ্গ : মহিলা	LQZ0569046 ফটো উপলব্ধ
364 নাম : সুমন মালি পিতাৰ নাম : ৰাজেশ মালি ঘৰ নং : ১২৫৪ক বয়স : 28 লিঙ্গ : মহিলা	LQZ0569145 ফটো উপলব্ধ	365 নাম : শংকৰ কেওঁট পিতাৰ নাম : ৰামহিত কেওঁট ঘৰ নং : ১২৫৪R বয়স : 63 লিঙ্গ : পুৰুষ	LQZ1158890 ফটো উপলব্ধ	366 নাম : সীতা দেবী স্বামীৰ নাম : শংকৰ কেওঁট ঘৰ নং : ১২৫৪R বয়স : 54 লিঙ্গ : মহিলা	LQZ1158903 ফটো উপলব্ধ
S 367 নাম : ৰাজাৰাম কেওঁট পিতাৰ নাম : ৰামহিত কেওঁট ঘৰ নং : ১২৫৪R বয়স : 52 লিঙ্গ : পুৰুষ	LQZ1158914 ফটো উপলব্ধ	S 368 নাম : লালমতীয়া কেওঁট স্বামীৰ নাম : ৰাজাৰাম কেওঁট ঘৰ নং : ১২৫৪R বয়স : 49 লিঙ্গ : মহিলা	LQZ1158936 ফটো উপলব্ধ	369 নাম : নিৰ্মলা মালী স্বামীৰ নাম : চিন্তা মালী ঘৰ নং : ১২৫৪W বয়স : 54 লিঙ্গ : মহিলা	LQZ1158958 ফটো উপলব্ধ
370 নাম : দীপক মালী পিতাৰ নাম : চিন্তা মালী ঘৰ নং : ১২৫৪W বয়স : 41 লিঙ্গ : পুৰুষ	LQZ1158969 ফটো উপলব্ধ	371 নাম : চঞ্জ মালি পিতাৰ নাম : চিন্তা মালী ঘৰ নং : ১২৫৪W বয়স : 38 লিঙ্গ : পুৰুষ	LQZ1158970 ফটো উপলব্ধ	372 নাম : বিকাশ মালি পিতাৰ নাম : চিন্তা মালি ঘৰ নং : ১২৫৪W বয়স : 32 লিঙ্গ : পুৰুষ	LQZ0337832 ফটো উপলব্ধ
373 নাম : জ্যোতি কেওঁট স্বামীৰ নাম : টিংকু কেওঁট ঘৰ নং : ১২৫৪জ বয়স : 47 লিঙ্গ : মহিলা	LQZ2373775 ফটো উপলব্ধ	374 নাম : ইংকল কেওঁট পিতাৰ নাম : সিদ্ধ কেওঁট ঘৰ নং : ১২৫৪জ বয়স : 38 লিঙ্গ : পুৰুষ	LQZ2373786 ফটো উপলব্ধ	375 নাম : বৰ্ষা মালী স্বামীৰ নাম : দীপক মালী ঘৰ নং : ১২৫৪দবল বয়স : 38 লিঙ্গ : মহিলা	LQZ1161973 ফটো উপলব্ধ
376 নাম : টিংকু কেওঁট পিতাৰ নাম : সিদ্ধ কেওঁট ঘৰ নং : ১২৫৪জ বয়স : 38 লিঙ্গ : পুৰুষ	LQZ2373764 ফটো উপলব্ধ	377 নাম : চিতল মালী স্বামীৰ নাম : বিনোদ মালী ঘৰ নং : ১২৫৫ বয়স : 37 লিঙ্গ : মহিলা	LQZ2373720 ফটো উপলব্ধ	378 নাম : স্বপ্না দাস স্বামীৰ নাম : বিশ্বনাথ দাস ঘৰ নং : ১২৫৭ বয়স : 64 লিঙ্গ : মহিলা	LQZ1159031 ফটো উপলব্ধ
379 নাম : ৰামকুমাৰ দাস পিতাৰ নাম : বিশ্বনাথ দাস ঘৰ নং : ১২৫৭ বয়স : 52 লিঙ্গ : পুৰুষ	LQZ1159042 ফটো উপলব্ধ	380 নাম : শ্যাম কুমাৰ দাস পিতাৰ নাম : বিশ্বনাথ দাস ঘৰ নং : ১২৫৭ বয়স : 48 লিঙ্গ : পুৰুষ	LQZ1159053 ফটো উপলব্ধ	381 নাম : গৌৰী দাস স্বামীৰ নাম : ৰামকুমাৰ দাস ঘৰ নং : ১২৫৭ বয়স : 46 লিঙ্গ : মহিলা	LQZ1159064 ফটো উপলব্ধ
382 নাম : সুমী দাস স্বামীৰ নাম : শ্যাম কুঃ দাস ঘৰ নং : ১২৫৭ বয়স : 43 লিঙ্গ : মহিলা	LQZ1159075 ফটো উপলব্ধ	383 নাম : য়াশ দাস পিতাৰ নাম : ৰামকুমাৰ দাস ঘৰ নং : ১২৫৭ বয়স : 31 লিঙ্গ : পুৰুষ	LQZ2373742 ফটো উপলব্ধ	384 নাম : ৰশ্মি দাস পিতাৰ নাম : ৰাম কুমাৰ দাস ঘৰ নং : ১২৫৭ বয়স : 31 লিঙ্গ : মহিলা	LQZ1161882 ফটো উপলব্ধ
E 385 নাম : হাচিম খান পিতাৰ নাম : নূৰ মহম্মদ ঘৰ নং : ১২৫৯ বয়স : 69 লিঙ্গ : পুৰুষ	LQZ1159224 ফটো উপলব্ধ	S 386 নাম : চাক্ৰিৰ আলী পিতাৰ নাম : চলিম আলী ঘৰ নং : ১২৫৯ বয়স : 64 লিঙ্গ : পুৰুষ	LQZ1159246 ফটো উপলব্ধ	S 387 নাম : তাজিৰান বেগম স্বামীৰ নাম : হাচিম খান ঘৰ নং : ১২৫৯ বয়স : 62 লিঙ্গ : মহিলা	LQZ1159235 ফটো উপলব্ধ
388 নাম : হাচিনা বেগম স্বামীৰ নাম : আব্দুল মোক্তাৰ ঘৰ নং : ১২৫৯ বয়স : 49 লিঙ্গ : মহিলা	LQZ1159199 ফটো উপলব্ধ	389 নাম : অজয় মালী পিতাৰ নাম : সশ্বৰ মালী ঘৰ নং : ১২৫৯ বয়স : 46 লিঙ্গ : পুৰুষ	LQZ1159291 ফটো উপলব্ধ	390 নাম : সুনীতা মালী পিতাৰ নাম : সশ্বৰ মালী ঘৰ নং : ১২৫৯ বয়স : 44 লিঙ্গ : মহিলা	LQZ1159304 ফটো উপলব্ধ



391 নাম : আব্দুল মোস্তাক পিতাৰ নাম: আব্দুল ৰসিদ ঘৰ নং : ১২৫৯ বয়স : 43 লিঙ্গ : পুৰুষ	LQZ1159166 ফটো উপলব্ধ	S 392 নাম : লালবাবু আলী পিতাৰ নাম: চাৰিৰ আলী ঘৰ নং : ১২৫৯ বয়স : 41 লিঙ্গ : পুৰুষ	LQZ1159268 ফটো উপলব্ধ	393 নাম : অমৰ শেখ পিতাৰ নাম: আব্দুল ৰছিদ ঘৰ নং : ১২৫৯ বয়স : 39 লিঙ্গ : পুৰুষ	LQZ1159202 ফটো উপলব্ধ
394 নাম : মুনমা বেগম স্বামীৰ নাম: অমৰ শেখ ঘৰ নং : 1259 বয়স : 36 লিঙ্গ : মহিলা	LQZ0704361 ফটো উপলব্ধ	395 নাম : গোলাব আলী পিতাৰ নাম: সবীৰ আলী ঘৰ নং : ১২৫৯ বয়স : 33 লিঙ্গ : পুৰুষ	LQZ1162410 ফটো উপলব্ধ	396 নাম : আচমিনা বেগম স্বামীৰ নাম: আব্দুল মোস্তাক ঘৰ নং : ১২৫৯ বয়স : 32 লিঙ্গ : মহিলা	LQZ1162114 ফটো উপলব্ধ
397 নাম : হান্না বেগম স্বামীৰ নাম: ছৰফৰাজ খান ঘৰ নং : ১২৫৯ বয়স : 32 লিঙ্গ : মহিলা	LQZ0579813 ফটো উপলব্ধ	398 নাম : বিনোদ মালী পিতাৰ নাম: চেদি মালী ঘৰ নং : ১২৫৯ বয়স : 31 লিঙ্গ : পুৰুষ	LQZ1161995 ফটো উপলব্ধ	399 নাম : নিশাৰ আহমেদ মাতৃৰ নাম: হাচিনা বেগম ঘৰ নং : ১২৫৯ বয়স : 31 লিঙ্গ : পুৰুষ	LQZ0584763 ফটো উপলব্ধ
400 নাম : ৰাহুল মালি পিতাৰ নাম: ৰাজেন মালি ঘৰ নং : ১২৫৯ বয়স : 26 লিঙ্গ : পুৰুষ	LQZ0488239 ফটো উপলব্ধ	401 নাম : ফাৰহাদ বেগম মাতৃৰ নাম: হাচিনা বেগম ঘৰ নং : ১২৫৯ বয়স : 25 লিঙ্গ : মহিলা	LQZ0584805 ফটো উপলব্ধ	402 নাম : নাজনিন খাটুন পিতাৰ নাম: ইউচুফ আলী ঘৰ নং : 1259 বয়স : 23 লিঙ্গ : মহিলা	LQZ0703587 ফটো উপলব্ধ
403 নাম : পূজা কুমাৰী পিতাৰ নাম: মহেশ ৰায় ঘৰ নং : ১২৫৯ বয়স : 31 লিঙ্গ : মহিলা	LQZ0570663 ফটো উপলব্ধ	404 নাম : বিকাশ ৰায় পিতাৰ নাম: মহেশ ৰায় ঘৰ নং : ১২৫৯ বয়স : 27 লিঙ্গ : পুৰুষ	LQZ0411348 ফটো উপলব্ধ	405 নাম : ৰাম মিলান নিসাদ পিতাৰ নাম: ৰাজ কুমাৰ নিসাদ ঘৰ নং : ১২৫৯ বয়স : 29 লিঙ্গ : পুৰুষ	LQZ0570515 ফটো উপলব্ধ
406 নাম : জীতেন মালি পিতাৰ নাম: ফুলচান মালি ঘৰ নং : ১২৫৯ বয়স : 26 লিঙ্গ : পুৰুষ	LQZ0579649 ফটো উপলব্ধ	407 নাম : বাবলাল মালী পিতাৰ নাম: শংকৰ মালী ঘৰ নং : ১২৫৯ বয়স : 58 লিঙ্গ : পুৰুষ	LQZ1159315 ফটো উপলব্ধ	408 নাম : বাসন্তী মালী স্বামীৰ নাম: বাবলাল মালী ঘৰ নং : ১২৫৯ বয়স : 51 লিঙ্গ : মহিলা	LQZ1159326 ফটো উপলব্ধ
409 নাম : চেউবন্তী মালী স্বামীৰ নাম: শ্যাম মালী ঘৰ নং : ১২৫৯ বয়স : 48 লিঙ্গ : মহিলা	LQZ1159359 ফটো উপলব্ধ	410 নাম : দিপু মালী পিতাৰ নাম: বাবলাল মালী ঘৰ নং : ১২৫৯ বয়স : 38 লিঙ্গ : পুৰুষ	LQZ1159337 ফটো উপলব্ধ	411 নাম : মমতা মালি মাতৃৰ নাম: চেউবন্তী মালি ঘৰ নং : ১২৫৯ বয়স : 32 লিঙ্গ : মহিলা	LQZ0569392 ফটো উপলব্ধ
412 নাম : ৰহিত মালি পিতাৰ নাম: শ্যাম মালি ঘৰ নং : ১২৫৯ বয়স : 26 লিঙ্গ : পুৰুষ	LQZ0338061 ফটো উপলব্ধ	413 নাম : ৰোচনি গুজৰাটী পিতাৰ নাম: বাবলাল মালি ঘৰ নং : ১২৫৯ বয়স : 26 লিঙ্গ : মহিলা	LQZ0570689 ফটো উপলব্ধ	414 নাম : টিনা মালি স্বামীৰ নাম: দীপু মালি ঘৰ নং : ১২৫৯ বয়স : 25 লিঙ্গ : মহিলা	LQZ0584755 ফটো উপলব্ধ
415 নাম : ৰূপা মালি স্বামীৰ নাম: বিজয় মালি ঘৰ নং : ১২৫৯ বয়স : 30 লিঙ্গ : মহিলা	LQZ0570176 ফটো উপলব্ধ	416 নাম : ববিতা মালি পিতাৰ নাম: ৰাজেন মালি ঘৰ নং : ১২৫৯ বয়স : 29 লিঙ্গ : মহিলা	LQZ0338442 ফটো উপলব্ধ	417 নাম : বিকাশ সিং পিতাৰ নাম: অশোক সিং ঘৰ নং : ১২৫৯ বয়স : 31 লিঙ্গ : পুৰুষ	LQZ0337964 ফটো উপলব্ধ
418 নাম : নৱাজ আহমেদ পিতাৰ নাম: ছাবিৰ আলী ঘৰ নং : ১২৫৯ বয়স : 27 লিঙ্গ : পুৰুষ	LQZ0411587 ফটো উপলব্ধ	419 নাম : অৰ্পনা সিং পিতাৰ নাম: অশোক সিং ঘৰ নং : ১২৫৯ বয়স : 26 লিঙ্গ : মহিলা	LQZ0337972 ফটো উপলব্ধ	420 নাম : যশোদা মালী স্বামীৰ নাম: ধৰী লাল মালী ঘৰ নং : ১২৫৯ বয়স : 80 লিঙ্গ : মহিলা	LQZ1159826 ফটো উপলব্ধ



421 নাম : সুখী ৰাম পিতাৰ নাম: ব্ৰিজেন ৰাম ঘৰ নং : ১২৫৯৬ বয়স : 75 লিঙ্গ : পুৰুষ	LQZ1159713 ফটো উপলব্ধ	422 নাম : শেৰ খান পিতাৰ নাম: আকবৰ খান ঘৰ নং : ১২৫৯৮ বয়স : 75 লিঙ্গ : পুৰুষ	LQZ1159757 ফটো উপলব্ধ	423 নাম : ইউনুচ আলী পিতাৰ নাম: চাদিক আলী ঘৰ নং : ১২৫৯৬ বয়স : 71 লিঙ্গ : পুৰুষ	LQZ1159893 ফটো উপলব্ধ
E 424 নাম : পান মহম্মদ পিতাৰ নাম: হুছলাম মিঞা ঘৰ নং : ১২৫৯৬ বয়স : 69 লিঙ্গ : পুৰুষ	LQZ1159484 ফটো উপলব্ধ	425 নাম : জাৰিণা বেগম স্বামীৰ নাম: ইউনুচ আলী ঘৰ নং : ১২৫৯৬ বয়স : 66 লিঙ্গ : মহিলা	LQZ1159906 ফটো উপলব্ধ	426 নাম : তেতৰ ৰাম পিতাৰ নাম: যতন ৰাম ঘৰ নং : ১২৫৯৬ বয়স : 64 লিঙ্গ : পুৰুষ	LQZ1159702 ফটো উপলব্ধ
427 নাম : সুৰেশ ৰাম পিতাৰ নাম: মিঠু ৰাম ঘৰ নং : ১২৫৯৬ বয়স : 64 লিঙ্গ : পুৰুষ	LQZ1159746 ফটো উপলব্ধ	428 নাম : ফুলচান মালী পিতাৰ নাম: চুনীলাল মালী ঘৰ নং : ১২৫৯৬ বয়স : 61 লিঙ্গ : পুৰুষ	LQZ1159531 ফটো উপলব্ধ	429 নাম : সুদামা ৰাম পিতাৰ নাম: ব্ৰিজেন ৰাম ঘৰ নং : ১২৫৯৬ বয়স : 61 লিঙ্গ : পুৰুষ	LQZ1159724 ফটো উপলব্ধ
430 নাম : দেবেন্দ্ৰ ৰয় পিতাৰ নাম: বিষ্ণু ৰয় ঘৰ নং : ১২৫৯৬ বয়স : 60 লিঙ্গ : পুৰুষ	LQZ1159406 ফটো উপলব্ধ	431 নাম : প্ৰমোদ চাহ পিতাৰ নাম: ৰামসেবক শ্বাহ ঘৰ নং : ১২৫৯৬ বয়স : 60 লিঙ্গ : পুৰুষ	LQZ1159462 ফটো উপলব্ধ	432 নাম : মহেশ ৰায় পিতাৰ নাম: ৰামদয়াল ৰায় ঘৰ নং : ১২৫৯৬ বয়স : 59 লিঙ্গ : পুৰুষ	LQZ1159440 ফটো উপলব্ধ
S 433 নাম : তইমল বেগম স্বামীৰ নাম: পান মহম্মদ ঘৰ নং : ১২৫৯৬ বয়স : 59 লিঙ্গ : মহিলা	LQZ1159495 ফটো উপলব্ধ	E 434 নাম : চাহিদা বেগম স্বামীৰ নাম: শেৰ খান ঘৰ নং : ১২৫৯৬ বয়স : 58 লিঙ্গ : মহিলা	LQZ1159768 ফটো উপলব্ধ	435 নাম : অশোক কুঃ সিংহ পিতাৰ নাম: ব্ৰিজেন সিং ঘৰ নং : ১২৫৯৬ বয়স : 57 লিঙ্গ : পুৰুষ	LQZ1159600 ফটো উপলব্ধ
E 436 নাম : ছাবিৰ আলী পিতাৰ নাম: ছবিফাদিন আলী ঘৰ নং : ১২৫৯৬ বয়স : 57 লিঙ্গ : পুৰুষ	LQZ1159882 ফটো উপলব্ধ	437 নাম : হেৰেন্দ্ৰ ৰয় পিতাৰ নাম: লগন দেব ৰয় ঘৰ নং : ১২৫৯৬ বয়স : 56 লিঙ্গ : পুৰুষ	LQZ1159417 ফটো উপলব্ধ	438 নাম : পৰমানন্দ ৰাম পিতাৰ নাম: যতন ৰাম ঘৰ নং : ১২৫৯৬ বয়স : 56 লিঙ্গ : পুৰুষ	LQZ1159699 ফটো উপলব্ধ
439 নাম : কিৰন চাহ স্বামীৰ নাম: প্ৰমোদ শ্বাহ ঘৰ নং : ১২৫৯৬ বয়স : 55 লিঙ্গ : মহিলা	LQZ1159473 ফটো উপলব্ধ	440 নাম : লীলা মালী স্বামীৰ নাম: ফুলচান মালী ঘৰ নং : ১২৫৯৬ বয়স : 54 লিঙ্গ : মহিলা	LQZ1159542 ফটো উপলব্ধ	441 নাম : ৰামায়ন ৰাম পিতাৰ নাম: বুখমল নাথ ৰাম ঘৰ নং : ১২৫৯৬ বয়স : 54 লিঙ্গ : পুৰুষ	LQZ1159688 ফটো উপলব্ধ
442 নাম : ৰাজ কুমাৰ নিষাদ পিতাৰ নাম: বৰখু নিষাদ ঘৰ নং : ১২৫৯৬ বয়স : 54 লিঙ্গ : পুৰুষ	LQZ1159371 ফটো উপলব্ধ	443 নাম : সাজিদুৰ ৰহমান পিতাৰ নাম: মতিয়াৰ ৰহমান ঘৰ নং : ১২৫৯৬ বয়স : 53 লিঙ্গ : পুৰুষ	LQZ1159791 ফটো উপলব্ধ	444 নাম : হৌকী মালী স্বামীৰ নাম: ৰাজেশ মালী ঘৰ নং : ১২৫৯৬ বয়স : 51 লিঙ্গ : মহিলা	LQZ1159520 ফটো উপলব্ধ
445 নাম : ভৃগু ৰাম পিতাৰ নাম: মোহৰা ৰাম ঘৰ নং : ১২৫৯৬ বয়স : 51 লিঙ্গ : পুৰুষ	LQZ1159735 ফটো উপলব্ধ	446 নাম : ৰাজিন্দৰ ৰায় পিতাৰ নাম: বিষ্ণু ৰায় ঘৰ নং : ১২৫৯৬ বয়স : 49 লিঙ্গ : পুৰুষ	LQZ1159428 ফটো উপলব্ধ	447 নাম : ৰূপা মালী স্বামীৰ নাম: ৰাজেন মালী ঘৰ নং : ১২৫৯৬ বয়স : 48 লিঙ্গ : মহিলা	LQZ1159859 ফটো উপলব্ধ
448 নাম : ৰাজেন মালী পিতাৰ নাম: ধৰী লাল মালী ঘৰ নং : ১২৫৯৬ বয়স : 47 লিঙ্গ : পুৰুষ	LQZ1159837 ফটো উপলব্ধ	449 নাম : কুসুম দেবী স্বামীৰ নাম: অশোককুঃ সিং ঘৰ নং : ১২৫৯৬ বয়স : 46 লিঙ্গ : মহিলা	LQZ1159622 ফটো উপলব্ধ	450 নাম : নেছিমা বেগম স্বামীৰ নাম: ছাবিৰ আলী ঘৰ নং : ১২৫৯৬ বয়স : 46 লিঙ্গ : মহিলা	LQZ1159871 ফটো উপলব্ধ



451 নাম : চৰফৰাজ খান পিতাৰ নাম: শ্বেৰ খান ঘৰ নং : ১২৫৯৮ বয়স : 45 লিঙ্গ : পুৰুষ	LQZ1159780 ফটো উপলব্ধ	452 নাম : ইয়াচমিন নেছা পিতাৰ নাম: ইউনুচ আলী ঘৰ নং : ১২৫৯৮ বয়স : 44 লিঙ্গ : মহিলা	LQZ1159928 ফটো উপলব্ধ	453 নাম : পিংকি খাতুন স্বামীৰ নাম: ইউনুচ আলী ঘৰ নং : ১২৫৯৮ বয়স : 44 লিঙ্গ : মহিলা	LQZ1159939 ফটো উপলব্ধ
454 নাম : অন্তৰটা দেবী স্বামীৰ নাম: ৰাজ কুমাৰ নিষাদ ঘৰ নং : ১২৫৯৮ বয়স : 44 লিঙ্গ : মহিলা	LQZ1159382 ফটো উপলব্ধ	S 455 নাম : জাকিৰ আলম পিতাৰ নাম: পানু মহম্মদ ঘৰ নং : ১২৫৯৮ বয়স : 41 লিঙ্গ : পুৰুষ	LQZ1159508 ফটো উপলব্ধ	456 নাম : উমেশ ঠাকুৰ পিতাৰ নাম: বাণেশ্বৰ ঠাকুৰ ঘৰ নং : ১২৫৯৮ বয়স : 41 লিঙ্গ : পুৰুষ	LQZ1159575 ফটো উপলব্ধ
457 নাম : সুনিতা কুমাৰী সিংহ পিতাৰ নাম: ব্ৰিজৰাজ সিং ঘৰ নং : ১২৫৯৮ বয়স : 41 লিঙ্গ : মহিলা	LQZ1159597 ফটো উপলব্ধ	E 458 নাম : বিশ্বনাথ সিংহ পিতাৰ নাম: ব্ৰিজৰাজ সিং ঘৰ নং : ১২৫৯৮ বয়স : ৪৭ লিঙ্গ : পুৰুষ	LQZ1159586 ফটো উপলব্ধ	S 459 নাম : ছালমা বেগম পিতাৰ নাম: শ্বেৰ খান ঘৰ নং : ১২৫৯৮ বয়স : ৪৭ লিঙ্গ : মহিলা	LQZ1159815 ফটো উপলব্ধ
460 নাম : ৰেসমা খাতুন পিতাৰ নাম: ইউনুচ আলী ঘৰ নং : ১২৫৯৮ বয়স : 38 লিঙ্গ : মহিলা	LQZ1162181 ফটো উপলব্ধ	461 নাম : বিজয় মালী পিতাৰ নাম: ধৰ্মী লাল মালী ঘৰ নং : ১২৫৯৮ বয়স : 38 লিঙ্গ : পুৰুষ	LQZ1159848 ফটো উপলব্ধ	462 নাম : ৰাজু কেওট পিতাৰ নাম: বৰখু কেওট ঘৰ নং : ১২৫৯৮ বয়স : 37 লিঙ্গ : পুৰুষ	LQZ1159393 ফটো উপলব্ধ
463 নাম : আচমা বেগম পিতাৰ নাম: ইউনুচ আলী ঘৰ নং : ১২৫৯৮ বয়স : 37 লিঙ্গ : মহিলা	LQZ1159940 ফটো উপলব্ধ	464 নাম : শাহবাজ খান পিতাৰ নাম: ছেৰ খান ঘৰ নং : ১২৫৯৮ বয়স : 34 লিঙ্গ : পুৰুষ	LQZ1159779 ফটো উপলব্ধ	465 নাম : আনন্দ মালী পিতাৰ নাম: শ্যাম মালী ঘৰ নং : ১২৫৯৮ বয়স : 33 লিঙ্গ : পুৰুষ	LQZ1162421 ফটো উপলব্ধ
466 নাম : চোনী মালী স্বামীৰ নাম: দিপ মালী ঘৰ নং : ১২৫৯৮ বয়স : 33 লিঙ্গ : মহিলা	LQZ1162443 ফটো উপলব্ধ	467 নাম : অনৰাধা সিং পিতাৰ নাম: অশোক সিং ঘৰ নং : ১২৫৯৮ বয়স : 32 লিঙ্গ : মহিলা	LQZ1161848 ফটো উপলব্ধ	468 নাম : দিপ মালী পিতাৰ নাম: বাবুলাল মালী ঘৰ নং : ১২৫৯৮ বয়স : 31 লিঙ্গ : পুৰুষ	LQZ1162454 ফটো উপলব্ধ
E 469 নাম : তমিশ্ৰ কৰ পিতাৰ নাম: ডাঃ নাৰায়ণ কুমাৰ কৰ ঘৰ নং : ১২৬০ বয়স : 69 লিঙ্গ : পুৰুষ	LQZ1160005 ফটো উপলব্ধ	470 নাম : ডঃ কৰবী দাসচৌধুৰী স্বামীৰ নাম: ডঃ জ্যোতিৰ্ময় দাসচৌধুৰী ঘৰ নং : ১২৬০ বয়স : 62 লিঙ্গ : মহিলা	LQZ1160016 ফটো উপলব্ধ	471 নাম : ভাশ্বতী কৰ স্বামীৰ নাম: তমিশ্ৰ কৰ ঘৰ নং : ১২৬০ বয়স : 61 লিঙ্গ : মহিলা	LQZ1160027 ফটো উপলব্ধ
472 নাম : জইতা কৰ পিতাৰ নাম: তমিশ্ৰ কৰ ঘৰ নং : ১২৬০ বয়স : 36 লিঙ্গ : মহিলা	LQZ1162170 ফটো উপলব্ধ	473 নাম : জয় দাস চৌধুৰী পিতাৰ নাম: জ্যোতিৰ্ময় দাস চৌধুৰী ঘৰ নং : ১২৬০ বয়স : 29 লিঙ্গ : পুৰুষ	LQZ0031187 ফটো উপলব্ধ	474 নাম : শৌভিক কৰ পিতাৰ নাম: তমিশ্ৰ কৰ ঘৰ নং : ১২৬০ বয়স : 29 লিঙ্গ : পুৰুষ	LQZ0028592 ফটো উপলব্ধ
475 নাম : দেবশীষ সেনগুপ্ত পিতাৰ নাম: নিমল সেনগুপ্ত ঘৰ নং : ১২৬১ বয়স : 58 লিঙ্গ : পুৰুষ	LQZ1160049 ফটো উপলব্ধ	476 নাম : অঞ্জলি সেনগুপ্ত স্বামীৰ নাম: দেবশীষ সেনগুপ্ত ঘৰ নং : ১২৬১ বয়স : 56 লিঙ্গ : মহিলা	LQZ1160050 ফটো উপলব্ধ	477 নাম : সুভাশীষ সেনগুপ্ত পিতাৰ নাম: নিমল সেনগুপ্ত ঘৰ নং : ১২৬১ বয়স : 51 লিঙ্গ : পুৰুষ	LQZ1160061 ফটো উপলব্ধ
478 নাম : বৰ্নালী সেনগুপ্ত স্বামীৰ নাম: সুভাশীষ সেনগুপ্ত ঘৰ নং : ১২৬১ বয়স : 41 লিঙ্গ : মহিলা	LQZ1160072 ফটো উপলব্ধ	479 নাম : কৃষ্ণা ঘোষ স্বামীৰ নাম: পিজুৰকান্তি ঘোষ ঘৰ নং : ১২৬২ বয়স : 84 লিঙ্গ : মহিলা	LQZ1160129 ফটো উপলব্ধ	480 নাম : পিনাকী ঘোষ পিতাৰ নাম: পিজুৰকান্তি ঘোষ ঘৰ নং : ১২৬২ বয়স : 56 লিঙ্গ : পুৰুষ	LQZ1160141 ফটো উপলব্ধ



481 নাম : কাকুলী ঘোষ পিতাৰ নাম: পিজুৰকান্তি ঘোষ ঘৰ নং : ১২৬২ বয়স : 49 লিঙ্গ : মহিলা	LQZ1160152 ফটো উপলব্ধ	482 নাম : বিপ্লব চৌধুৰী পিতাৰ নাম: উষাৰঞ্জন চৌধুৰী ঘৰ নং : ১২৬৩ বয়স : 57 লিঙ্গ : পুৰুষ	LQZ1160185 ফটো উপলব্ধ	483 নাম : দেবযানী চৌধুৰী স্বামীৰ নাম: বিপ্লব চৌধুৰী ঘৰ নং : ১২৬৩ বয়স : 48 লিঙ্গ : মহিলা	LQZ1160209 ফটো উপলব্ধ
484 নাম : অঞ্জন চৌধুৰী পিতাৰ নাম: উষাৰঞ্জন চৌধুৰী ঘৰ নং : ১২৬৩ বয়স : 46 লিঙ্গ : পুৰুষ	LQZ1160196 ফটো উপলব্ধ	485 নাম : পম্পী চৌধুৰী স্বামীৰ নাম: অঞ্জন চৌধুৰী ঘৰ নং : ১২৬৩ বয়স : 42 লিঙ্গ : মহিলা	LQZ0337444 ফটো উপলব্ধ	486 নাম : বীনা সোম স্বামীৰ নাম: বিনয়ভূষণ সোম ঘৰ নং : ১২৬৪ বয়স : 69 লিঙ্গ : মহিলা	LQZ1160221 ফটো উপলব্ধ
487 নাম : বাদল ঘোষ পিতাৰ নাম: নিতাই ঘোষ ঘৰ নং : ১২৬৫ বয়স : 71 লিঙ্গ : পুৰুষ	LQZ1160276 ফটো উপলব্ধ	488 নাম : অজন্তা ঘোষ স্বামীৰ নাম: বাদল ঘোষ ঘৰ নং : ১২৬৫ বয়স : 60 লিঙ্গ : মহিলা	LQZ1160287 ফটো উপলব্ধ	489 নাম : বৰ্ণালী ঘোষ পিতাৰ নাম: বাদল ঘোষ ঘৰ নং : ১২৬৫ বয়স : 41 লিঙ্গ : মহিলা	LQZ1160298 ফটো উপলব্ধ
490 নাম : মঞ্জুশ্ৰী চক্ৰবৰ্তী স্বামীৰ নাম: অমলেন্দু চক্ৰবৰ্তী ঘৰ নং : ১২৬৭ বয়স : 70 লিঙ্গ : মহিলা	LQZ1160312 ফটো উপলব্ধ	491 নাম : মল্লিকা চক্ৰবৰ্তী পিতাৰ নাম: অমলেন্দু চক্ৰবৰ্তী ঘৰ নং : ১২৬৭ বয়স : 42 লিঙ্গ : মহিলা	LQZ1160323 ফটো উপলব্ধ	492 নাম : অভিষেক চক্ৰবৰ্তী পিতাৰ নাম: অমলেন্দু চক্ৰবৰ্তী ঘৰ নং : ১২৬৭ বয়স : 38 লিঙ্গ : পুৰুষ	LQZ1160334 ফটো উপলব্ধ
493 নাম : লক্ষন দত্ত পিতাৰ নাম: নিত্যানন্দ দত্ত ঘৰ নং : ১২৬৭ক বয়স : 55 লিঙ্গ : পুৰুষ	LQZ1160345 ফটো উপলব্ধ	494 নাম : বুপা ৰায় স্বামীৰ নাম: লক্ষন দত্ত ঘৰ নং : ১২৬৭ক বয়স : 45 লিঙ্গ : মহিলা	LQZ1160356 ফটো উপলব্ধ	495 নাম : বেণুপ্ৰভা ডেকা স্বামীৰ নাম: লক্ষেশ্বৰ ডেকা ঘৰ নং : ১২৬৯ বয়স : 74 লিঙ্গ : মহিলা	LQZ1160390 ফটো উপলব্ধ
496 নাম : ঈশ্বৰ ডেকা পিতাৰ নাম: লক্ষেশ্বৰ ডেকা ঘৰ নং : ১২৬৯ বয়স : 52 লিঙ্গ : পুৰুষ	LQZ1160378 ফটো উপলব্ধ	497 নাম : চন্দিতা ডেকা স্বামীৰ নাম: ঈশ্বৰ চন্দ্ৰ ডেকা ঘৰ নং : ১২৬৯ বয়স : 50 লিঙ্গ : মহিলা	LQZ0487538 ফটো উপলব্ধ	498 নাম : অন্তৰী ডেকা পিতাৰ নাম: লক্ষেশ্বৰ ডেকা ঘৰ নং : ১২৬৯ বয়স : 49 লিঙ্গ : মহিলা	LQZ1160403 ফটো উপলব্ধ
499 নাম : আল্পনা ডেকা পিতাৰ নাম: লক্ষেশ্বৰ ডেকা ঘৰ নং : ১২৬৯ বয়স : 42 লিঙ্গ : মহিলা	LQZ1160414 ফটো উপলব্ধ	500 নাম : বীমা ডেকা স্বামীৰ নাম: সঞ্জুমানি ডেকা ঘৰ নং : ১২৬৯ বয়স : 39 লিঙ্গ : মহিলা	LQZ1161837 ফটো উপলব্ধ	501 নাম : সুপ্ৰীতি দাস স্বামীৰ নাম: অশোক দাস ঘৰ নং : ১২৬৯ক বয়স : 69 লিঙ্গ : মহিলা	LQZ1160458 ফটো উপলব্ধ
502 নাম : সুনন্দা দাস পিতাৰ নাম: সুখমোহন দাস ঘৰ নং : ১২৬৯ক বয়স : 67 লিঙ্গ : মহিলা	LQZ1160470 ফটো উপলব্ধ	503 নাম : সুভাষ দাস পিতাৰ নাম: সুখমোহন দাস ঘৰ নং : ১২৬৯ক বয়স : 66 লিঙ্গ : পুৰুষ	LQZ1160469 ফটো উপলব্ধ	504 নাম : ভাৰতী দাস স্বামীৰ নাম: সুভাষ দাস ঘৰ নং : ১২৬৯ক বয়স : 64 লিঙ্গ : মহিলা	LQZ1160481 ফটো উপলব্ধ
505 নাম : মধুচন্দা দাস পিতাৰ নাম: অশোক দাস ঘৰ নং : ১২৬৯ক বয়স : 48 লিঙ্গ : মহিলা	LQZ1160492 ফটো উপলব্ধ	506 নাম : ওম প্ৰকাশ ৰয় পিতাৰ নাম: মহেশ ৰয় ঘৰ নং : ১২৬৯চ বয়স : 31 লিঙ্গ : পুৰুষ	LQZ1161984 ফটো উপলব্ধ	E 507 নাম : চামৰাজি দাস স্বামীৰ নাম: বগৰ দাস ঘৰ নং : ১২৭০ বয়স : ৭৭ লিঙ্গ : মহিলা	LQZ1160516 ফটো উপলব্ধ
508 নাম : বসন্ত দাস পিতাৰ নাম: বগৰ দাস ঘৰ নং : ১২৭০ বয়স : 52 লিঙ্গ : পুৰুষ	LQZ1160527 ফটো উপলব্ধ	509 নাম : হেমন্তি দাস স্বামীৰ নাম: বসন্ত দাস ঘৰ নং : ১২৭০ বয়স : 50 লিঙ্গ : মহিলা	LQZ1160549 ফটো উপলব্ধ	E 510 নাম : পতিৰাজ চৌধুৰী পিতাৰ নাম: কিশোৰী চৌহান ঘৰ নং : ১২৭১ বয়স : 66 লিঙ্গ : পুৰুষ	LQZ1160550 ফটো উপলব্ধ



511 নাম : মান্তি দেৱী স্বামীৰ নাম: পতিৰাজ চৌহান ঘৰ নং : ১২৭১ বয়স : 61 লিঙ্গ : মহিলা	LQZ1160561 ফটো উপলব্ধ	512 নাম : মুন্না চৌহান পিতাৰ নাম: ৰামকুঃ চৌহান ঘৰ নং : ১২৭১ বয়স : 44 লিঙ্গ : পুৰুষ	LQZ1160594 ফটো উপলব্ধ	513 নাম : বিক্রম দাস পিতাৰ নাম: সখন্দ দাস ঘৰ নং : ১২৭১ বয়স : 44 লিঙ্গ : পুৰুষ	LQZ1160618 ফটো উপলব্ধ
514 নাম : মনি দাস স্বামীৰ নাম: বিক্রম দাস ঘৰ নং : ১২৭১ বয়স : 37 লিঙ্গ : মহিলা	LQZ1160629 ফটো উপলব্ধ	515 নাম : আদিত্য দাস পিতাৰ নাম: বিক্রম দাস ঘৰ নং : 1271 বয়স : 20 লিঙ্গ : পুৰুষ	GUU0102384 ফটো উপলব্ধ	E 516 নাম : ৰামচৰণ চৌহান পিতাৰ নাম: কিৰণ চৌহান ঘৰ নং : ১২৭৪ বয়স : 69 লিঙ্গ : পুৰুষ	LQZ1160641 ফটো উপলব্ধ
517 নাম : সতীৰাম যাদব পিতাৰ নাম: দুৰীয়া যাদব ঘৰ নং : ১২৭৪ বয়স : 69 লিঙ্গ : পুৰুষ	LQZ1160674 ফটো উপলব্ধ	518 নাম : দীনেশ কুমাৰ চৌহান পিতাৰ নাম: ৰাম নিৰঞ্জন চৌহান ঘৰ নং : ১২৭৪ বয়স : 56 লিঙ্গ : পুৰুষ	LQZ1160663 ফটো উপলব্ধ	519 নাম : ৰমেশ কুমাৰ চৌহান পিতাৰ নাম: ৰাম সুৰত চৌহান ঘৰ নং : ১২৭৪ বয়স : 46 লিঙ্গ : পুৰুষ	LQZ0338103 ফটো উপলব্ধ
S 520 নাম : লক্ষী দেৱী স্বামীৰ নাম: ৰমেশ কুমাৰ চৌহান ঘৰ নং : ১২৭৪ বয়স : 45 লিঙ্গ : মহিলা	LQZ0338152 ফটো উপলব্ধ	521 নাম : জয় প্ৰকাশ ৰয় পিতাৰ নাম: পৰিতোষ চন্দ্ৰ ৰয় ঘৰ নং : ১২৭৫ বয়স : 48 লিঙ্গ : পুৰুষ	LQZ2418408 ফটো উপলব্ধ	522 নাম : চিল্পী ৰয় স্বামীৰ নাম: জয় প্ৰকাশ ৰয় ঘৰ নং : ১২৭৫ বয়স : 44 লিঙ্গ : মহিলা	LQZ2418419 ফটো উপলব্ধ
523 নাম : ভানু দেৱী স্বামীৰ নাম: শংকৰ জয়ছোৱাল ঘৰ নং : ১২৮০ বয়স : 55 লিঙ্গ : মহিলা	LQZ1160787 ফটো উপলব্ধ	524 নাম : মঞ্জু জয়ছোৱাল স্বামীৰ নাম: আমৰকা জয়ছোৱাল ঘৰ নং : ১২৮০ বয়স : 49 লিঙ্গ : মহিলা	LQZ1160801 ফটো উপলব্ধ	525 নাম : হৰিচৰণ জয়ছোৱাল পিতাৰ নাম: লক্ষ্মণ জয়ছোৱাল ঘৰ নং : ১২৮০ বয়স : 49 লিঙ্গ : পুৰুষ	LQZ1160765 ফটো উপলব্ধ
526 নাম : চিলা জয়ছোৱাল স্বামীৰ নাম: হৰিচৰণ জয়ছোৱাল ঘৰ নং : ১২৮০ বয়স : 46 লিঙ্গ : মহিলা	LQZ1160776 ফটো উপলব্ধ	527 নাম : বীৰাজ জয়ছোৱাল পিতাৰ নাম: হৰিচৰণ জয়ছোৱাল ঘৰ নং : ১২৮০ বয়স : 26 লিঙ্গ : পুৰুষ	LQZ0569624 ফটো উপলব্ধ	S 528 নাম : মিন্টু সিংহ পিতাৰ নাম: দেৱীন্দ্ৰ সিং ঘৰ নং : ১২৮২ বয়স : 49 লিঙ্গ : পুৰুষ	LQZ1160845 ফটো উপলব্ধ
529 নাম : সুভাষ সিংহ পিতাৰ নাম: দেবীন্দ্ৰ সিং ঘৰ নং : ১২৮২ বয়স : 41 লিঙ্গ : পুৰুষ	LQZ1160867 ফটো উপলব্ধ	S 530 নাম : বালেশ্বৰ সিংহ পিতাৰ নাম: অনুজান সিং ঘৰ নং : ১২৮৩ বয়স : 69 লিঙ্গ : পুৰুষ	LQZ1160889 ফটো উপলব্ধ	531 নাম : কৃষ্ণ সিংহ পিতাৰ নাম: বালেশ্বৰ সিং ঘৰ নং : ১২৮৩ বয়স : 39 লিঙ্গ : পুৰুষ	LQZ1160903 ফটো উপলব্ধ
532 নাম : গোপাল সিং পিতাৰ নাম: বালেশ্বৰ সিং ঘৰ নং : ১২৮৩ বয়স : 34 লিঙ্গ : পুৰুষ	LQZ1162147 ফটো উপলব্ধ	533 নাম : হীৰালাল বাৰ্মা পিতাৰ নাম: শিব শঙ্কৰ বাৰ্মা ঘৰ নং : ১২৮৪ বয়স : 81 লিঙ্গ : পুৰুষ	LQZ1160914 ফটো উপলব্ধ	S 534 নাম : প্ৰকাশ বাৰ্মা পিতাৰ নাম: হীৰালাল বাৰ্মা ঘৰ নং : ১২৮৪ বয়স : 49 লিঙ্গ : পুৰুষ	LQZ1160936 ফটো উপলব্ধ
S 535 নাম : পুনম দেৱী স্বামীৰ নাম: প্ৰকাশ সোনাৰ ঘৰ নং : ১২৮৪ বয়স : 43 লিঙ্গ : মহিলা	LQZ1160947 ফটো উপলব্ধ	536 নাম : বিনোদ বাৰ্মা পিতাৰ নাম: হীৰালাল বাৰ্মা ঘৰ নং : ১২৮৪ বয়স : 43 লিঙ্গ : পুৰুষ	LQZ1160958 ফটো উপলব্ধ	537 নাম : অশোক বাৰ্মা পিতাৰ নাম: হীৰালাল বাৰ্মা ঘৰ নং : ১২৮৪ বয়স : 43 লিঙ্গ : পুৰুষ	LQZ1160970 ফটো উপলব্ধ
538 নাম : কবিতা বাৰ্মা স্বামীৰ নাম: বিনোদ বাৰ্মা ঘৰ নং : ১২৮৪ বয়স : 41 লিঙ্গ : মহিলা	LQZ1160969 ফটো উপলব্ধ	539 নাম : দিল্লিপ কুমাৰ বাৰ্মা অন্যান্য: হীৰালাল বাৰ্মা ঘৰ নং : ১২৮৪ বয়স : 37 লিঙ্গ : পুৰুষ	LQZ1160981 ফটো উপলব্ধ	540 নাম : পূজা বাৰ্মা স্বামীৰ নাম: অশোক বাৰ্মা ঘৰ নং : ১২৮৪ বয়স : 33 লিঙ্গ : মহিলা	LQZ2373731 ফটো উপলব্ধ



<p>S 541 LQZ0337634</p> <p>নাম : সৰিতা বৰ্মা পিতাৰ নাম: প্ৰকাশ বৰ্মা ঘৰ নং : ১২৮৪ বয়স : ২৬ লিঙ্গ : মহিলা</p> <p>ফটো উপলব্ধ</p>	<p>S 542 LQZ0714550</p> <p>নাম : শোভা বৰ্মা পিতাৰ নাম: প্ৰকাশ বৰ্মা ঘৰ নং : ১২৮৪ বয়স : ২৩ লিঙ্গ : মহিলা</p> <p>ফটো উপলব্ধ</p>	<p>E 543 LQZ1161064</p> <p>নাম : বিন্দেশ্বৰ ৰাম পিতাৰ নাম: সোণেলাল ৰাম ঘৰ নং : ১২৮৬ বয়স : ৫৩ লিঙ্গ : পুৰুষ</p> <p>ফটো উপলব্ধ</p>
<p>544 LQZ1161075</p> <p>নাম : চিয়া দৰী স্বামীৰ নাম: বিন্দেশ্বৰ ৰাম ঘৰ নং : ১২৮৬ বয়স : ৪৪ লিঙ্গ : মহিলা</p> <p>ফটো উপলব্ধ</p>	<p>545 LQZ0703694</p> <p>নাম : ললিতা দেৱী স্বামীৰ নাম: কপন ৰাম ঘৰ নং : 1286 বয়স : 38 লিঙ্গ : মহিলা</p> <p>ফটো উপলব্ধ</p>	<p>546 LQZ1161086</p> <p>নাম : কৃষ্ণ ৰাম পিতাৰ নাম: বিন্দেশ্বৰ ৰাম ঘৰ নং : ১২৮৬ বয়স : 37 লিঙ্গ : পুৰুষ</p> <p>ফটো উপলব্ধ</p>
<p>547 LQZ1161100</p> <p>নাম : পাপ ৰাম পিতাৰ নাম: বিন্দেশ্বৰ ৰাম ঘৰ নং : ১২৮৬ বয়স : 37 লিঙ্গ : পুৰুষ</p> <p>ফটো উপলব্ধ</p>	<p>548 LQZ1162498</p> <p>নাম : কানহাইয়া ৰাম পিতাৰ নাম: বিন্দেশ্বৰ ৰাম ঘৰ নং : ১২৮৬ বয়স : 34 লিঙ্গ : পুৰুষ</p> <p>ফটো উপলব্ধ</p>	<p>549 LQZ0411637</p> <p>নাম : ৰাভুল ৰাম পিতাৰ নাম: বিন্দেশ্বৰ ৰাম ঘৰ নং : ১২৮৬ বয়স : 26 লিঙ্গ : পুৰুষ</p> <p>ফটো উপলব্ধ</p>
<p>550 LQZ1161155</p> <p>নাম : মুণালকান্তি গুহ পিতাৰ নাম: সুবোধ কুমাৰ গুহ ঘৰ নং : ১২৯০ বয়স : 62 লিঙ্গ : পুৰুষ</p> <p>ফটো উপলব্ধ</p>	<p>551 LQZ1161166</p> <p>নাম : ৰূপা গুহ স্বামীৰ নাম: উৎপল গুহ ঘৰ নং : ১২৯০ বয়স : 52 লিঙ্গ : মহিলা</p> <p>ফটো উপলব্ধ</p>	<p>552 LQZ0337923</p> <p>নাম : মুনন গুহ পিতাৰ নাম: মুণাল কান্তি গুহ ঘৰ নং : ১২৯০ বয়স : 28 লিঙ্গ : পুৰুষ</p> <p>ফটো উপলব্ধ</p>
<p>553 LQZ1161188</p> <p>নাম : গোবৰ্দ্ধন চাহ পিতাৰ নাম: হৰিহৰ শ্বাহ ঘৰ নং : ১২৯২ বয়স : 56 লিঙ্গ : পুৰুষ</p> <p>ফটো উপলব্ধ</p>	<p>554 LQZ1161177</p> <p>নাম : মঞ্জুশ্ৰী গুহ স্বামীৰ নাম: মুণালকান্তি গুহ ঘৰ নং : ১২৯২ বয়স : 54 লিঙ্গ : মহিলা</p> <p>ফটো উপলব্ধ</p>	<p>555 LQZ1161199</p> <p>নাম : কৰ্ণ চাহ পিতাৰ নাম: হৰিহৰ শ্বাহ ঘৰ নং : ১২৯২ বয়স : 52 লিঙ্গ : পুৰুষ</p> <p>ফটো উপলব্ধ</p>
<p>556 LQZ0719807</p> <p>নাম : পংকজ শাহ পিতাৰ নাম: গোবৰ্দ্ধন শাহ ঘৰ নং : ১২৯২ বয়স : 23 লিঙ্গ : পুৰুষ</p> <p>ফটো উপলব্ধ</p>	<p>557 LQZ2373662</p> <p>নাম : দিলীপ চাহ পিতাৰ নাম: মনু চাহ ঘৰ নং : ১২৯৪ বয়স : 57 লিঙ্গ : পুৰুষ</p> <p>ফটো উপলব্ধ</p>	<p>558 LQZ1161213</p> <p>নাম : চিৰঞ্জীৱ উপাধ্যায় পিতাৰ নাম: চিত্ৰপ্ৰসাদ উপাধ্যায় ঘৰ নং : ১২৯৫ বয়স : 58 লিঙ্গ : পুৰুষ</p> <p>ফটো উপলব্ধ</p>
<p>559 LQZ1161246</p> <p>নাম : তাৰাপ্ৰসাদ উপাধ্যায় পিতাৰ নাম: চিত্ৰপ্ৰসাদ উপাধ্যায় ঘৰ নং : ১২৯৫ বয়স : 52 লিঙ্গ : পুৰুষ</p> <p>ফটো উপলব্ধ</p>	<p>560 LQZ1161257</p> <p>নাম : দেৱী উপাধ্যায় স্বামীৰ নাম: চিৰঞ্জীৱ উপাধ্যায় ঘৰ নং : ১২৯৫ বয়স : 52 লিঙ্গ : মহিলা</p> <p>ফটো উপলব্ধ</p>	<p>561 LQZ1161279</p> <p>নাম : মনৰূপা উপাধ্যায় স্বামীৰ নাম: হুকুম উপাধ্যায় ঘৰ নং : ১২৯৫ বয়স : 51 লিঙ্গ : মহিলা</p> <p>ফটো উপলব্ধ</p>
<p>562 LQZ1161235</p> <p>নাম : ৰুদ্ৰ শৰ্মা পিতাৰ নাম: চিত্ৰপ্ৰসাদ উপাধ্যায় ঘৰ নং : ১২৯৫ বয়স : 49 লিঙ্গ : পুৰুষ</p> <p>ফটো উপলব্ধ</p>	<p>563 LQZ0705749</p> <p>নাম : স্বপনা সৰ্মা স্বামীৰ নাম: ৰুদ্ৰ শৰ্মা ঘৰ নং : 1295 বয়স : 47 লিঙ্গ : মহিলা</p> <p>ফটো উপলব্ধ</p>	<p>564 LQZ1162409</p> <p>নাম : কমল উপাধ্যায় পিতাৰ নাম: হুকুম প্ৰসাদ উপাধ্যায় ঘৰ নং : ১২৯৫ বয়স : 33 লিঙ্গ : পুৰুষ</p> <p>ফটো উপলব্ধ</p>
<p>565 LQZ0033159</p> <p>নাম : সিদ্ধাৰ্থ উপাধ্যায় পিতাৰ নাম: চিৰঞ্জীৱ উপাধ্যায় ঘৰ নং : ১২৯৫ বয়স : 31 লিঙ্গ : পুৰুষ</p> <p>ফটো উপলব্ধ</p>	<p>566 LQZ0704205</p> <p>নাম : খুচুৰ কুমাৰী চাহ স্বামীৰ নাম: অজয় কুমাৰ গুপ্তা ঘৰ নং : 1295 বয়স : 30 লিঙ্গ : মহিলা</p> <p>ফটো উপলব্ধ</p>	<p>567 LQZ0033167</p> <p>নাম : সুভম উপাধ্যায় পিতাৰ নাম: চিৰঞ্জীৱ উপাধ্যায় ঘৰ নং : ১২৯৫ বয়স : 29 লিঙ্গ : পুৰুষ</p> <p>ফটো উপলব্ধ</p>
<p>E 568 LQZ1161359</p> <p>নাম : ননীপ্ৰভা চক্ৰৱৰ্তী স্বামীৰ নাম: ভূপেন্দ্ৰ চক্ৰৱৰ্তী ঘৰ নং : ১২৯৮ বয়স : 88 লিঙ্গ : মহিলা</p> <p>ফটো উপলব্ধ</p>	<p>569 LQZ1161348</p> <p>নাম : অঞ্জলি চক্ৰৱৰ্তী পিতাৰ নাম: ভূপেন্দ্ৰ চক্ৰৱৰ্তী ঘৰ নং : ১২৯৮ বয়স : 67 লিঙ্গ : পুৰুষ</p> <p>ফটো উপলব্ধ</p>	<p>570 LQZ1161406</p> <p>নাম : মণিদীপা চক্ৰৱৰ্তী স্বামীৰ নাম: অঞ্জলি চক্ৰৱৰ্তী ঘৰ নং : ১২৯৮ বয়স : 57 লিঙ্গ : মহিলা</p> <p>ফটো উপলব্ধ</p>



571 নাম : স্বপন চক্ৰৱৰ্তী পিতাৰ নাম: ভূপেন চক্ৰৱৰ্তী ঘৰ নং : ১২৯৮ বয়স : 57 লিঙ্গ : পুৰুষ	LQZ1161382 ফটো উপলব্ধ	572 নাম : বাসুদেৱ চক্ৰৱৰ্তী পিতাৰ নাম: ৰণেন্দ্ৰ চন্দ্ৰ চক্ৰৱৰ্তী ঘৰ নং : ১২৯৮ বয়স : 56 লিঙ্গ : পুৰুষ	LQZ0233908 ফটো উপলব্ধ	573 নাম : জয়ন্ত চক্ৰৱৰ্তী পিতাৰ নাম: ভূপেন চক্ৰৱৰ্তী ঘৰ নং : ১২৯৮ বয়স : 55 লিঙ্গ : পুৰুষ	LQZ1161393 ফটো উপলব্ধ
574 নাম : সুস্মিতা চক্ৰৱৰ্তী স্বামীৰ নাম: বাসুদেৱ চক্ৰৱৰ্তী ঘৰ নং : ১২৯৮ বয়স : 53 লিঙ্গ : মহিলা	LQZ0028593 ফটো উপলব্ধ	575 নাম : সুপৰ্ন চক্ৰৱৰ্তী স্বামীৰ নাম: স্বপন চক্ৰৱৰ্তী ঘৰ নং : ১২৯৮ বয়স : 47 লিঙ্গ : মহিলা	LQZ1161439 ফটো উপলব্ধ	576 নাম : ক্ষমা চক্ৰৱৰ্তী স্বামীৰ নাম: জয়ন্ত চক্ৰৱৰ্তী ঘৰ নং : ১২৯৮ বয়স : 44 লিঙ্গ : মহিলা	LQZ0253575 ফটো উপলব্ধ
S 577 নাম : ৰীমাক্ষী চক্ৰৱৰ্তী পিতাৰ নাম: বাসুদেৱ চক্ৰৱৰ্তী ঘৰ নং : ১২৯৮ বয়স : 83 লিঙ্গ : মহিলা	LQZ0028594 ফটো উপলব্ধ	578 নাম : অজেয়া চক্ৰৱৰ্তী পিতাৰ নাম: অঞ্জন চক্ৰৱৰ্তী ঘৰ নং : ১২৯৮ বয়স : 32 লিঙ্গ : মহিলা	LQZ1161451 ফটো উপলব্ধ	579 নাম : লক্ষী দাস স্বামীৰ নাম: গণেশ দাস ঘৰ নং : ১২৯৮ বয়স : 66 লিঙ্গ : মহিলা	LQZ1161462 ফটো উপলব্ধ
580 নাম : বাহাদুৰ ৰাম দাস পিতাৰ নাম: ৰপলাল দাস ঘৰ নং : ১২৯৯ বয়স : 51 লিঙ্গ : পুৰুষ	LQZ1161473 ফটো উপলব্ধ	581 নাম : ৰমা দাস স্বামীৰ নাম: বাহাদুৰৰাম দাস ঘৰ নং : ১২৯৯ বয়স : 51 লিঙ্গ : মহিলা	LQZ1161484 ফটো উপলব্ধ	582 নাম : সবিতা দাস পিতাৰ নাম: ৰপলাল দাস ঘৰ নং : ১২৯৯ বয়স : 44 লিঙ্গ : মহিলা	LQZ1161495 ফটো উপলব্ধ
583 নাম : প্ৰদীপ দাস পিতাৰ নাম: গণেশ দাস ঘৰ নং : ১২৯৯ বয়স : 41 লিঙ্গ : পুৰুষ	LQZ1161508 ফটো উপলব্ধ	584 নাম : ৰজনী কুমাৰী স্বামীৰ নাম: প্ৰদীপ দাস ঘৰ নং : ১২৯৯ বয়স : 38 লিঙ্গ : মহিলা	LQZ1161746 ফটো উপলব্ধ	585 নাম : কৃষ্ণ দাস পিতাৰ নাম: গণেশ দাস ঘৰ নং : ১২৯৯ বয়স : 34 লিঙ্গ : পুৰুষ	LQZ1161779 ফটো উপলব্ধ
586 নাম : কিৰন বালা দাস পিতাৰ নাম: বাহাদুৰ ৰাম দাস ঘৰ নং : ১২৯৯ বয়স : 30 লিঙ্গ : মহিলা	LQZ1162067 ফটো উপলব্ধ	587 নাম : বিশাল দাস পিতাৰ নাম: বাহাদুৰ ৰাম দাস ঘৰ নং : ১২৯৯ বয়স : 27 লিঙ্গ : পুৰুষ	LQZ0338020 ফটো উপলব্ধ	588 নাম : অনিতা দাস পিতাৰ নাম: বাহাদুৰ ৰাম দাস ঘৰ নং : ১২৯৯ বয়স : 26 লিঙ্গ : মহিলা	LQZ0337691 ফটো উপলব্ধ
589 নাম : চক্ৰল মহতো পিতাৰ নাম: বিলাশ মাহাতো ঘৰ নং : ১২৯৯Q বয়স : 79 লিঙ্গ : পুৰুষ	LQZ1161553 ফটো উপলব্ধ	590 নাম : চাৰ দেবী স্বামীৰ নাম: চক্ৰল মাহাতো ঘৰ নং : ১২৯৯Q বয়স : 69 লিঙ্গ : মহিলা	LQZ1161564 ফটো উপলব্ধ	591 নাম : অমৰ মহতো পিতাৰ নাম: চক্ৰল মাহাতো ঘৰ নং : ১২৯৯Q বয়স : 53 লিঙ্গ : পুৰুষ	LQZ1161575 ফটো উপলব্ধ
592 নাম : অশোক মহতো পিতাৰ নাম: চক্ৰকু মহতো ঘৰ নং : ১২৯৯Q বয়স : 49 লিঙ্গ : পুৰুষ	LQZ1161597 ফটো উপলব্ধ	593 নাম : মুনী দেবী মাহাতো স্বামীৰ নাম: অমৰ মাহাতো ঘৰ নং : ১২৯৯Q বয়স : 45 লিঙ্গ : মহিলা	LQZ1161586 ফটো উপলব্ধ	594 নাম : সুজিত সাহ পিতাৰ নাম: প্ৰকাশ শ্বাহ ঘৰ নং : ১২৯৯W বয়স : 59 লিঙ্গ : পুৰুষ	LQZ1161611 ফটো উপলব্ধ
595 নাম : ৰাম ত্ৰাশীষ ৰজক পিতাৰ নাম: গৌৰী শঙ্কৰ ৰজক ঘৰ নং : ১২৯৯ক বয়স : 54 লিঙ্গ : পুৰুষ	LQZ1161644 ফটো উপলব্ধ	596 নাম : ভূটন ৰজক পিতাৰ নাম: গৌৰী শঙ্কৰ ৰজক ঘৰ নং : ১২৯৯ক বয়স : 51 লিঙ্গ : পুৰুষ	LQZ1161677 ফটো উপলব্ধ	597 নাম : লুটন ৰজক পিতাৰ নাম: গৌৰী শঙ্কৰ ৰজক ঘৰ নং : ১২৯৯ক বয়স : 48 লিঙ্গ : পুৰুষ	LQZ1161655 ফটো উপলব্ধ
598 নাম : ৰামাকান্ত ৰজক পিতাৰ নাম: গৌৰী শঙ্কৰ ৰজক ঘৰ নং : ১২৯৯ক বয়স : 46 লিঙ্গ : পুৰুষ	LQZ1161666 ফটো উপলব্ধ	599 নাম : গংগা মাহাতো পিতাৰ নাম: চক্ৰল মাহাতো ঘৰ নং : ১২৯৯ক বয়স : 43 লিঙ্গ : পুৰুষ	LQZ1162205 ফটো উপলব্ধ	600 নাম : যমুনা মাহাতো পিতাৰ নাম: চক্ৰল মাহাতো ঘৰ নং : ১২৯৯ক বয়স : 38 লিঙ্গ : পুৰুষ	LQZ1162169 ফটো উপলব্ধ



601 নাম : বিজয় মাহাতো পিতাৰ নাম: চক্ৰল মাহাতো ঘৰ নং : ১২৯৯ক বয়স : 31 লিঙ্গ : পুৰুষ	LQZ1162158 ফটো উপলব্ধ	E 602 নাম : পাৰ্বতী মিশ্ৰ স্বামীৰ নাম: চন্দ্ৰ ভূষণ মিশ্ৰ ঘৰ নং : ১৩০০ বয়স : 66 লিঙ্গ : মহিলা	LQZ1161791 ফটো উপলব্ধ	603 নাম : ৰিংকী তিৱাৰী স্বামীৰ নাম: কামাখ্যা. I মিশ্ৰ ঘৰ নং : ১৩০০ বয়স : 41 লিঙ্গ : মহিলা	LQZ0338400 ফটো উপলব্ধ
604 নাম : কৃষ্ণ কান্ত মিশ্ৰ পিতাৰ নাম: চন্দ্ৰ ভূষণ মিশ্ৰ ঘৰ নং : ১৩০০ বয়স : 38 লিঙ্গ : পুৰুষ	LQZ1161815 ফটো উপলব্ধ	605 নাম : ৰবি ভূষণ মিশ্ৰ পিতাৰ নাম: চন্দ্ৰ ভূষণ মিশ্ৰ ঘৰ নং : ১৩০০ বয়স : 37 লিঙ্গ : পুৰুষ	LQZ1161826 ফটো উপলব্ধ	606 নাম : অভিষেক শুক্লা পিতাৰ নাম: জয় নাৰায়ন শুক্লা ঘৰ নং : 1300 বয়স : 31 লিঙ্গ : পুৰুষ	LQZ0704569 ফটো উপলব্ধ
607 নাম : অঞ্জলী শুক্লা মাতৃৰ নাম: অ স ঘৰ নং : 1300 বয়স : 29 লিঙ্গ : মহিলা	LQZ0704627 ফটো উপলব্ধ	608 নাম : প্ৰমোদ ৰয় পিতাৰ নাম: ধাৰামদেউ ৰয় ঘৰ নং : ১৩০১ বয়স : 35 লিঙ্গ : পুৰুষ	LQZ1162045 ফটো উপলব্ধ	609 নাম : ৰূপা কুমাৰী ৰয় স্বামীৰ নাম: প্ৰমোদ ৰয় ঘৰ নং : ১৩০১ বয়স : 34 লিঙ্গ : মহিলা	LQZ1162056 ফটো উপলব্ধ
610 নাম : ৰণধীৰ চন্দ্ৰ চৌধুৰী পিতাৰ নাম: ৰাকেশ চন্দ্ৰ চৌধুৰী ঘৰ নং : ১৩০২ বয়স : 67 লিঙ্গ : পুৰুষ	LQZ1162261 ফটো উপলব্ধ	611 নাম : বৰ্ণা চৌধুৰী স্বামীৰ নাম: ৰণধীৰ চন্দ্ৰ চৌধুৰী ঘৰ নং : ১৩০২ বয়স : 65 লিঙ্গ : মহিলা	LQZ1162272 ফটো উপলব্ধ	612 নাম : গীতাজলী চৌধুৰী পিতাৰ নাম: ৰণধীৰ চন্দ্ৰ চৌধুৰী ঘৰ নং : ১৩০২ বয়স : 33 লিঙ্গ : মহিলা	LQZ1162567 ফটো উপলব্ধ
613 নাম : ৰাজশ্ৰী চৌধুৰী পিতাৰ নাম: ৰণধীৰ চন্দ্ৰ চৌধুৰী ঘৰ নং : ১৩০২ বয়স : 29 লিঙ্গ : মহিলা	LQZ0570226 ফটো উপলব্ধ	614 নাম : মিহিৰ মজুমদাৰ পিতাৰ নাম: জগদীশ মজুমদাৰ ঘৰ নং : ১৩০৩ বয়স : 51 লিঙ্গ : পুৰুষ	LQZ1162578 ফটো উপলব্ধ	615 নাম : ৰুমা সৰকাৰ স্বামীৰ নাম: মিহিৰ মজুমদাৰ ঘৰ নং : ১৩০৩ বয়স : 46 লিঙ্গ : মহিলা	LQZ1162589 ফটো উপলব্ধ
S 616 নাম : তাৰাচাঁদ চৌহান পিতাৰ নাম: ৰামনাথ চৌহান ঘৰ নং : ১৩০৫ বয়স : 78 লিঙ্গ : পুৰুষ	LQZ1161688 ফটো উপলব্ধ	S 617 নাম : সুগাপতি দেৱী স্বামীৰ নাম: তাৰাচাঁদ চৌহান ঘৰ নং : ১৩০৫ বয়স : 73 লিঙ্গ : মহিলা	LQZ1161699 ফটো উপলব্ধ	E 618 নাম : মালসিং চৌহান পিতাৰ নাম: তাৰাচাঁদ চৌহান ঘৰ নং : ১৩০৫ বয়স : 44 লিঙ্গ : পুৰুষ	LQZ1161702 ফটো উপলব্ধ
619 নাম : নীলম দেৱী স্বামীৰ নাম: মালসিং চৌহান ঘৰ নং : ১৩০৫ বয়স : 39 লিঙ্গ : মহিলা	LQZ1161713 ফটো উপলব্ধ	E 620 নাম : সুনীলকুঃ চৌহান পিতাৰ নাম: তাৰাচাঁদ চৌহান ঘৰ নং : ১৩০৫ বয়স : 38 লিঙ্গ : পুৰুষ	LQZ1161724 ফটো উপলব্ধ	S 621 নাম : উমা দেৱী স্বামীৰ নাম: সুনীলকুঃ চৌহান ঘৰ নং : ১৩০৫ বয়স : 37 লিঙ্গ : মহিলা	LQZ1161735 ফটো উপলব্ধ
S 622 নাম : দুৰ্গাপ্ৰসাদ চাহ পিতাৰ নাম: ৰামশীশ শ্বাহ ঘৰ নং : ১৩০৬ বয়স : 71 লিঙ্গ : পুৰুষ	LQZ1155040 ফটো উপলব্ধ	S 623 নাম : নিৰ্মলা দেৱী চাহ স্বামীৰ নাম: দুৰ্গাপ্ৰসাদ চাহ ঘৰ নং : ১৩০৬ বয়স : 66 লিঙ্গ : মহিলা	LQZ1155051 ফটো উপলব্ধ	624 নাম : ৰীতা দেৱী স্বামীৰ নাম: দেব কুমাৰ গুপ্তা ঘৰ নং : ১৩০৬ বয়স : 47 লিঙ্গ : মহিলা	LQZ1155131 ফটো উপলব্ধ
625 নাম : স্বেতা কুমাৰী মাতৃৰ নাম: ৰীতা দেৱী ঘৰ নং : 1306 বয়স : 27 লিঙ্গ : মহিলা	LQZ0704403 ফটো উপলব্ধ	626 নাম : অঞ্জলী কুমাৰী মাতৃৰ নাম: ৰীতা দেৱী ঘৰ নং : 1306 বয়স : 24 লিঙ্গ : মহিলা	LQZ0704106 ফটো উপলব্ধ	627 নাম : গৌৰব গুপ্তা মাতৃৰ নাম: ৰীতা দেৱী ঘৰ নং : 1306 বয়স : 23 লিঙ্গ : পুৰুষ	LQZ0704411 ফটো উপলব্ধ
628 নাম : শকুন্তলা দেৱী স্বামীৰ নাম: সুৰেন্দ্ৰপ্ৰসাদ চাহ ঘৰ নং : ১৩০৭ বয়স : 50 লিঙ্গ : মহিলা	LQZ1155108 ফটো উপলব্ধ	629 নাম : সৌৰভ সাহ পিতাৰ নাম: সুৰেন্দ্ৰ প্ৰসাদ সাহ ঘৰ নং : ১৩০৭ বয়স : 29 লিঙ্গ : পুৰুষ	LQZ1162307 ফটো উপলব্ধ	E 630 নাম : বিদ্যাধৰ ধায়েল পিতাৰ নাম: গুণপতৰাম ধায়েল ঘৰ নং : ১৩০৮ বয়স : 74 লিঙ্গ : পুৰুষ	LQZ1155620 ফটো উপলব্ধ



<p>S 631 LQZ1155631</p> <p>নাম : জানকী ধায়েল স্বামীৰ নাম : বিদ্যাধৰ ধায়েল ঘৰ নং : ১৩০৮ বয়স : 70 লিঙ্গ : মহিলা</p> <p>ফটো উপলব্ধ</p>	<p>S 632 LQZ1155675</p> <p>নাম : জেচলিন ব্ৰেন্টি স্বামীৰ নাম : বনশী জৰ্জ ঘৰ নং : ১৩০৮ বয়স : 56 লিঙ্গ : মহিলা</p> <p>ফটো উপলব্ধ</p>	<p>S 633 LQZ1155642</p> <p>নাম : ৰাজ কুমাৰ ধায়েল পিতাৰ নাম : বিদ্যাধৰ ধায়েল ঘৰ নং : ১৩০৮ বয়স : 55 লিঙ্গ : পুৰুষ</p> <p>ফটো উপলব্ধ</p>
<p>S 634 LQZ1155653</p> <p>নাম : সন্তোষ ধায়েল স্বামীৰ নাম : ৰাজ কুমাৰ ধায়েল ঘৰ নং : ১৩০৮ বয়স : 52 লিঙ্গ : মহিলা</p> <p>ফটো উপলব্ধ</p>	<p>S 635 LQZ1159655</p> <p>নাম : শ্যামসুন্দৰ ঠাকুৰ পিতাৰ নাম : মহাবীৰ ঠাকুৰ ঘৰ নং : ১৩১২ বয়স : 81 লিঙ্গ : পুৰুষ</p> <p>ফটো উপলব্ধ</p>	<p>636 LQZ1159633</p> <p>নাম : দেবেন্দ্র ঠাকুৰ পিতাৰ নাম : চুলহাঙ্গ ঠাকুৰ ঘৰ নং : ১৩১২ বয়স : 54 লিঙ্গ : পুৰুষ</p> <p>ফটো উপলব্ধ</p>
<p>637 LQZ1159644</p> <p>নাম : কিৰন দেবী স্বামীৰ নাম : দেবেন্দ্র ঠাকুৰ ঘৰ নং : ১৩১২ বয়স : 49 লিঙ্গ : মহিলা</p> <p>ফটো উপলব্ধ</p>	<p>638 LQZ1159666</p> <p>নাম : পাপু ঠাকুৰ পিতাৰ নাম : শ্যাম সুন্দৰ ঠাকুৰ ঘৰ নং : ১৩১২ বয়স : 41 লিঙ্গ : পুৰুষ</p> <p>ফটো উপলব্ধ</p>	<p>639 LQZ0703975</p> <p>নাম : চীমা কুমাৰী স্বামীৰ নাম : পাপু ঠাকুৰ ঘৰ নং : 1312 বয়স : 36 লিঙ্গ : মহিলা</p> <p>ফটো উপলব্ধ</p>
<p>640 LQZ0570416</p> <p>নাম : বিকি ঠাকুৰ পিতাৰ নাম : দেবেন্দ্র ঠাকুৰ ঘৰ নং : ১৩১২ বয়স : 28 লিঙ্গ : পুৰুষ</p> <p>ফটো উপলব্ধ</p>	<p>641 LQZ2373719</p> <p>নাম : বীনা দেবী স্বামীৰ নাম : দিলীপ সিংহ ঘৰ নং : ১৪১৪ক বয়স : 40 লিঙ্গ : মহিলা</p> <p>ফটো উপলব্ধ</p>	<p># 642 DZN0176487</p> <p>নাম : সাজিদা বেগম স্বামীৰ নাম : মমতাজ ৰহমান ঘৰ নং : 1627 বয়স : 31 লিঙ্গ : মহিলা</p> <p>ফটো উপলব্ধ</p>
<p>643 GUU0045419</p> <p>নাম : হিমাংগু গুপ্তা মাতৃৰ নাম : ৰীতা দেবী ঘৰ নং : সাঁও হোটেল বৈশালী বয়স : 20 লিঙ্গ : পুৰুষ</p> <p>ফটো উপলব্ধ</p>	<p>644 GUU0017699</p> <p>নাম : হেমন্ত প্ৰসাদ দাস পিতাৰ নাম : বিমল প্ৰসাদ দাস ঘৰ নং : হাউচ নং 43 বয়স : 36 লিঙ্গ : পুৰুষ</p> <p>ফটো উপলব্ধ</p>	<p>645 GUU0081679</p> <p>নাম : সুনিতা বৰো স্বামীৰ নাম : লাটে বিজয় বৰো ঘৰ নং : এইচ.নো-53 বয়স : 48 লিঙ্গ : মহিলা</p> <p>ফটো উপলব্ধ</p>
<p>646 GUU0021782</p> <p>নাম : ঋতিকা সিং সিং পিতাৰ নাম : অনিল সিং সিং ঘৰ নং : হোটেল অ্যাংব্যাৰ্চিডৰ বয়স : 23 লিঙ্গ : মহিলা</p> <p>ফটো উপলব্ধ</p>	<p>647 LQZ5191036</p> <p>নাম : সঞ্জল ৰজাক পিতাৰ নাম : জগদেব ৰজাক ঘৰ নং : হোটেল পৰদেসী বয়স : 22 লিঙ্গ : পুৰুষ</p> <p>ফটো উপলব্ধ</p>	<p>648 LQZ1156112</p> <p>নাম : গুৰদীপ সিং পিতাৰ নাম : কুলদীপ সিং ঘৰ নং : হোটেল প্ৰিন্স বয়স : 45 লিঙ্গ : পুৰুষ</p> <p>ফটো উপলব্ধ</p>
<p>649 LQZ1161757</p> <p>নাম : ডিম্পল কাউৰ স্বামীৰ নাম : গুৰদীপ সিং ঘৰ নং : হোটেল প্ৰিন্স বয়স : 43 লিঙ্গ : মহিলা</p> <p>ফটো উপলব্ধ</p>	<p>650 GUU0097832</p> <p>নাম : নামলীন সৌধি পিতাৰ নাম : গুৰদীপ সিং ঘৰ নং : হোটেল প্ৰিন্স বয়স : 19 লিঙ্গ : মহিলা</p> <p>ফটো উপলব্ধ</p>	<p>651 GUU0056705</p> <p>নাম : কুসুম কুমাৰী মাতৃৰ নাম : ৰীতা দেবী ঘৰ নং : হোটেল বৈশালী বয়স : 21 লিঙ্গ : মহিলা</p> <p>ফটো উপলব্ধ</p>
<p>652 GUU0107813</p> <p>নাম : সৰোজ নিষাদ পিতাৰ নাম : বনু নিষাদ ঘৰ নং : হাউচ নো-2 বয়স : 33 লিঙ্গ : মহিলা</p> <p>ফটো উপলব্ধ</p>	<p>653 GUU0107870</p> <p>নাম : পিংকী দেবী পিতাৰ নাম : কমল সাহ ঘৰ নং : হাউচ নো-4 বয়স : 26 লিঙ্গ : মহিলা</p> <p>ফটো উপলব্ধ</p>	<p>654 LQZ0554139</p> <p>নাম : উদ্দিপ্তা গুহ পিতাৰ নাম : উৎপল গুহ ঘৰ নং : হাউজ নং-04 বয়স : 23 লিঙ্গ : পুৰুষ</p> <p>ফটো উপলব্ধ</p>
<p>655 GUU0120907</p> <p>নাম : পায়েল চৌধুৰী পিতাৰ নাম : গোপী চৌধুৰী ঘৰ নং : হাউচ নো 08 বয়স : 22 লিঙ্গ : মহিলা</p> <p>ফটো উপলব্ধ</p>	<p>656 GUU0112888</p> <p>নাম : অনিতা মালী স্বামীৰ নাম : আনন্দ মালী ঘৰ নং : হাউচ নো-08,ক সী সেন ৰোড বয়স : 32 লিঙ্গ : মহিলা</p> <p>ফটো উপলব্ধ</p>	<p>657 GUU0083105</p> <p>নাম : মৌচুমী গুহ স্বামীৰ নাম : বিশ্ব গুহ ঘৰ নং : হাউচ নো 9 ক সী সেন ৰোড পল্টন বাজাৰ বয়স : 39 লিঙ্গ : মহিলা</p> <p>ফটো উপলব্ধ</p>
<p>658 GUU0109736</p> <p>নাম : সঞ্জল দাস পিতাৰ নাম : শ্যাম লাল দাস ঘৰ নং : হাউচ নো-12 বয়স : 19 লিঙ্গ : পুৰুষ</p> <p>ফটো উপলব্ধ</p>	<p>659 LQZ0681148</p> <p>নাম : পুনম দেবী স্বামীৰ নাম : গোবিন্দন শাহ ঘৰ নং : হাউচ নং.18 বয়স : 46 লিঙ্গ : মহিলা</p> <p>ফটো উপলব্ধ</p>	<p>660 LQZ0681205</p> <p>নাম : প্ৰমোদ কুমাৰ গুপ্তা পিতাৰ নাম : গোবিন্দন শাহ ঘৰ নং : হাউচ নং.18 বয়স : 43 লিঙ্গ : পুৰুষ</p> <p>ফটো উপলব্ধ</p>



661 নাম : ৰাম নাথ গুপতা পিতাৰ নাম: গোবিন্দ শাহ ঘৰ নং : হাউচ নং.18 বয়স : 30 লিঙ্গ : পুৰুষ	LQZ0681171 ফটো উপলব্ধ	662 নাম : গংগা মালী স্বামীৰ নাম: লাল চন্দ মালী ঘৰ নং : হাউজ নং ২১ বয়স : 56 লিঙ্গ : মহিলা	LQZ0667501 ফটো উপলব্ধ	663 নাম : মুক্ষান মালী স্বামীৰ নাম: জিতেন মালী ঘৰ নং : হাউচ নো.21 বয়স : 22 লিঙ্গ : মহিলা	GUU0109355 ফটো উপলব্ধ
664 নাম : কিশান কুমাৰ নিষাদ পিতাৰ নাম: ৰাজ কুমাৰ নিষাদ ঘৰ নং : হাউচ নো.21 বয়স : 20 লিঙ্গ : পুৰুষ	GUU0002808 ফটো উপলব্ধ	665 নাম : সাহিল কেওঁট পিতাৰ নাম: শংকৰ কেওঁট ঘৰ নং : হাউচ নো. 23 বয়স : 23 লিঙ্গ : পুৰুষ	GUU0017095 ফটো উপলব্ধ	666 নাম : সবিতা দেবী স্বামীৰ নাম: পপু পঞ্জইয়াৰ ঘৰ নং : হাউজ নং.31 বয়স : 31 লিঙ্গ : মহিলা	LQZ5173570 ফটো উপলব্ধ
667 নাম : সৌৰভ দে পিতাৰ নাম: সুভাস দে ঘৰ নং : হাউচ নো.36,বাই লেন 3/বি বয়স : 29 লিঙ্গ : পুৰুষ	GUU0034991 ফটো উপলব্ধ	668 নাম : দেবোশী দে পিতাৰ নাম: সুভাস দে ঘৰ নং : হাউচ নো.36,বাই লেন 3/বি বয়স : 27 লিঙ্গ : মহিলা	GUU0022327 ফটো উপলব্ধ	669 নাম : ৰাজেশী দে পিতাৰ নাম: সুভাস দে ঘৰ নং : হাউচ নো. 36,বাই লেন 3/বি বয়স : 27 লিঙ্গ : মহিলা	GUU0022384 ফটো উপলব্ধ
670 নাম : চন্দা দেবী স্বামীৰ নাম: সঞ্জীৱ সিংহ ঘৰ নং : হাউচ নো 44 বয়স : 34 লিঙ্গ : মহিলা	GUU0006072 ফটো উপলব্ধ	671 নাম : সিতাৰা সিং স্বামীৰ নাম: ৰাহুল চৌহান ঘৰ নং : হাউচ নো - 44 বয়স : 27 লিঙ্গ : মহিলা	GUU0121053 ফটো উপলব্ধ	672 নাম : তপন ধৰ পিতাৰ নাম: নিৰ্মল ধৰ ঘৰ নং : হাউচ নো-59 বয়স : 42 লিঙ্গ : পুৰুষ	LQZ1522516 ফটো উপলব্ধ
673 নাম : শিবম দাস পিতাৰ নাম: বীজ লাল দাস ঘৰ নং : হাউচ নো.12 বয়স : 21 লিঙ্গ : পুৰুষ	GUU0002774 ফটো উপলব্ধ	674 নাম : জাকিয়া হাছান পিতাৰ নাম: জাকিৰুল ইছলাম বড়ভূইয়া ঘৰ নং : কলঅশনি অপাৰ্টমেণ্ট ফ্ল্যাট 1সী বয়স : 20 লিঙ্গ : মহিলা	GUU0021147 ফটো উপলব্ধ	675 নাম : কাজল কুমাৰী স্বামীৰ নাম: সঞ্জীৱ কুমাৰ সাহ ঘৰ নং : ক সী সেন ৰোড বয়স : 27 লিঙ্গ : মহিলা	GUU0031138 ফটো উপলব্ধ
676 নাম : স্নাতা পুৰাশৰ মাতৃৰ নাম: ৰীমা ডেকা ঘৰ নং : গুৱাহাটী বয়স : 23 লিঙ্গ : মহিলা	LQZ0707943 ফটো উপলব্ধ	677 নাম : মঙ্গল ৰাম পিতাৰ নাম: হৰনাথ নিষাদ ঘৰ নং : এম এ ৰোড অপ শংকৰ মন্দিৰ বয়স : 39 লিঙ্গ : পুৰুষ	GUU0107805 ফটো উপলব্ধ	678 নাম : উৎপল গুহ পিতাৰ নাম: সুবোধ কুমাৰ গুহ ঘৰ নং : শ্ৰীপুৰী ইন্স্ট ৰোড বয়স : 69 লিঙ্গ : পুৰুষ	LQZ1154729 ফটো উপলব্ধ
679 নাম : ভূমিকা চক্ৰৱৰ্তী মাতৃৰ নাম: সুপৰ্না চক্ৰৱৰ্তী ঘৰ নং : ওম সাই নাথ গেস্ট হাউচ বয়স : 20 লিঙ্গ : মহিলা	GUU0021543 ফটো উপলব্ধ	680 নাম : প্ৰতিমা দেবী স্বামীৰ নাম: সঞ্জয় কুমাৰ ৰাজাক ঘৰ নং : ওপ. অসম ভেলী স্কুল বয়স : 29 লিঙ্গ : মহিলা	LQZ0678920 ফটো উপলব্ধ	681 নাম : জানকী দেবী স্বামীৰ নাম: জগন চৌহান ঘৰ নং : পল্টন বজাৰ নীঅৰ প্ৰিন্স হোটেল বয়স : 30 লিঙ্গ : মহিলা	GUU0033027 ফটো উপলব্ধ
682 নাম : লক্ষ্মী মলি স্বামীৰ নাম: ৰাজ মলি ঘৰ নং : পলাও লজ বয়স : 43 লিঙ্গ : মহিলা	LQZ0721530 ফটো উপলব্ধ	683 নাম : পূজা চৌধুৰী পিতাৰ নাম: গোপী চৌধুৰী ঘৰ নং : চেনুহাউজ নং 85 বয়স : 22 লিঙ্গ : মহিলা	LQZ5161484 ফটো উপলব্ধ	684 নাম : অমত পাল সিং পিতাৰ নাম: হৰচৰণ সিং ঘৰ নং : সিগনচৰ ইন্স্টেটস বয়স : 44 লিঙ্গ : পুৰুষ	LQZ1161768 ফটো উপলব্ধ
685 নাম : অম্বিতা কোঁৱৰ স্বামীৰ নাম: অমত পাল সিং ঘৰ নং : সিগনচৰ ইন্স্টেটস বয়স : 42 লিঙ্গ : মহিলা	LQZ1156123 ফটো উপলব্ধ	686 নাম : জাকিৰ হুচেন পিতাৰ নাম: লেট মোঃ য়াকুব আলি ঘৰ নং : সৌ মঃ ইয়াকুব আলী বয়স : 47 লিঙ্গ : পুৰুষ	LQZ0576934 ফটো উপলব্ধ	687 নাম : অকুটা বৰ্মা পিতাৰ নাম: প্ৰদীপ কুং বৰ্মা ঘৰ নং : উপহাৰ মাৰ্কেট বয়স : 19 লিঙ্গ : মহিলা	GUU0100651 ফটো উপলব্ধ
688 নাম : ৰজনী নায়ক পিতাৰ নাম: ৰাম কিশান নায়ক ঘৰ নং : ৰাদ নো 36,নীঅৰ শিৱ মন্দিৰ বয়স : 26 লিঙ্গ : মহিলা	GUU0040089 ফটো উপলব্ধ				



689 1 নাম : শ্ৰীতি কুমাৰী পিতাৰ নাম: কৃষ্ণ ৰাম ঘৰ নং : 1286 বয়স : 18 লিঙ্গ : মহিলা	GUU0125336 ফটো উপলব্ধ	690 1 নাম : সুখবিৰ সিং পিতাৰ নাম: গুৰদীপ সিং ঘৰ নং : হোটেল প্ৰিন্স বয়স : 18 লিঙ্গ : পুৰুষ	GUU0133256 ফটো উপলব্ধ	691 1 নাম : কাজল কুমাৰী পিতাৰ নাম: প্ৰমোদ শ্বাহ ঘৰ নং : 13 বয়স : 23 লিঙ্গ : মহিলা	GUU0137372 ফটো উপলব্ধ
692 1 নাম : প্ৰিয়া পণ্ডিত স্বামীৰ নাম: কৃষ্ণ কান্ত মিশ্ৰ ঘৰ নং : লীলা গেষ্ট হাউচ বয়স : 28 লিঙ্গ : মহিলা	GUU0139105 ফটো উপলব্ধ	693 1 নাম : অশ্বিনী চৌধুৰী পিতাৰ নাম: অজয় কিষান চৌধুৰী ঘৰ নং : পল্টন বাজাৰ বয়স : 21 লিঙ্গ : মহিলা	GUU0142794 ফটো উপলব্ধ	694 1 নাম : অংশুমান চৌধুৰী পিতাৰ নাম: অজয় চৌধুৰী ঘৰ নং : 23 বয়স : 21 লিঙ্গ : পুৰুষ	GUU0144774 ফটো উপলব্ধ
695 1 নাম : বিতেশ সাহ পিতাৰ নাম: মুন্না সাহ ঘৰ নং : 1 বয়স : 19 লিঙ্গ : পুৰুষ	GUU0148973 ফটো উপলব্ধ	696 1 নাম : বৰ্ণালী বৰুৱা ৰাভা স্বামীৰ নাম: ভূপেন ৰাভা ঘৰ নং : হাউচ নো 2 বয়স : 41 লিঙ্গ : মহিলা	LQZ1123246 ফটো উপলব্ধ	697 1 নাম : ৰূপা দেৱী স্বামীৰ নাম: অজয় কুমাৰ চৌহান ঘৰ নং : 1224 বয়স : 29 লিঙ্গ : মহিলা	GUU0150573 ফটো উপলব্ধ
698 1 নাম : কৃষ্ণ সাহ পিতাৰ নাম: ৰাজ কিশোৰ সাহ ঘৰ নং : 1 বয়স : 19 লিঙ্গ : পুৰুষ	GUU0150581 ফটো উপলব্ধ	699 1 নাম : কুণাল সাহ পিতাৰ নাম: মুন্না সাহ ঘৰ নং : 1 বয়স : 18 লিঙ্গ : পুৰুষ	GUU0150599 ফটো উপলব্ধ	700 1 নাম : ডলি নাথ স্বামীৰ নাম: নিতুমণি নাথ ঘৰ নং : 12 বয়স : 31 লিঙ্গ : মহিলা	GUU0150607 ফটো উপলব্ধ



701	1	GUU0156539
নাম : স্নেহা যাদৱ স্বামীৰ নাম : ৰাহুল যাদৱ ঘৰ নং : জয় দৰ্গা বিল্ডিং বয়স : 26 লিঙ্গ : মহিলা		
ফটো উপলব্ধ		

702	1	GUU0158667
নাম : ৰোনক যাদৱ পিতাৰ নাম : শিৱ কুমাৰ যাদৱ ঘৰ নং : হাউচ নং-43 বয়স : 21 লিঙ্গ : পুৰুষ		
ফটো উপলব্ধ		

703	1	GUU0161778
নাম : খোকন বনিক পিতাৰ নাম : নাতাল বনিক ঘৰ নং : হাউচ নং-2 বয়স : 41 লিঙ্গ : পুৰুষ		
ফটো উপলব্ধ		

704	1	GUU0163550
নাম : আমান কুমাৰ বৰ্মা মাতৃৰ নাম : শান্তি বৰ্মা ঘৰ নং : পল্টন বাজাৰ বয়স : 20 লিঙ্গ : পুৰুষ		
ফটো উপলব্ধ		

705	1	GUU0163576
নাম : বান্টি ৰাজ বৰ্মা মাতৃৰ নাম : শান্তি বৰ্মা ঘৰ নং : সেলাপাৰা ৰোড বয়স : 18 লিঙ্গ : পুৰুষ		
ফটো উপলব্ধ		

## ভোটাৰৰ সাৰাংশ

## A) ভোটাৰৰ সংখ্যা

	তালিকাৰ প্ৰকাৰ	তালিকাৰ চিনাক্তকৰণ	ভোটাৰৰ সংখ্যা							
			পুৰুষ	মহিলা	৩য় লিঙ্গ	মুঠ				
I	মূল তালিকা	মূল তালিকা	বিশেষ সংশোধন, 2026 চনৰ পূৰ্বৰ 2025 চনৰ মূল তালিকাৰ লগত থকা সংযোজন সমূহ একত্ৰিতকৰন কৰা তালিকা।				364	324	0	688
II	যোগ তালিকা	পৰিপূৰক 1	বিশেষ সংক্ষিপ্ত সংশোধন, 2026				5	7	0	12
		পৰিপূৰক 2	অনবিচ্ছিন্ন সংশোধন 2026				4	1	0	5
			মুঠ				9	8	0	17
III	বিয়োজন তালিকা	পৰিপূৰক 1	বিশেষ সংক্ষিপ্ত সংশোধন, 2026				47	39	0	86
		পৰিপূৰক 2	অনবিচ্ছিন্ন সংশোধন 2026				0	0	0	0
			মুঠ				47	39	0	86
IV	লিংগ ক্ষেত্ৰত পৰিবৰ্তনৰ বাবে পাৰ্থক্য					0	0	0	0	
এই সংশোধনৰ পিছত ভোটাৰ তালিকাত ভোটাৰৰ মুঠ সংখ্যা (I+II-III+IV)						326	293	0	619	

## B) শুধৰনীৰ সংখ্যা

তালিকাৰ প্ৰকাৰ	তালিকাৰ চিনাক্তকৰণ	শুধৰনীৰ সংখ্যা
পৰিপূৰক 1	বিশেষ সংক্ষিপ্ত সংশোধন, 2026	2
পৰিপূৰক 2	অনবিচ্ছিন্ন সংশোধন 2026	2
	মুঠ	4

নিৰ্বাচক পঞ্জীয়ন বিষয়াৰ স্বাক্ষৰ

E-মৃত, S-স্থানান্তৰিত/ বাসস্থান পৰিবৰ্তন, R-প্ৰতিলিপি, M-নিখোজ, Q-অযোগ্য