

## ভোটাৰ তালিকা 2026 S03 অসম



বিধানসভা সমষ্টিৰ নম্বৰ, নাম আৰু সংৰক্ষণৰ স্থিতি : 36 - গুৱাহাটী চেম্বেল (সাধাৰণ)		খণ্ড নং : 106																			
এই বিধানসভা সমষ্টিত কোন সংসদীয় সমষ্টিৰ অন্তৰ্গত তাৰ নম্বৰ, নাম আৰু সংৰক্ষণ স্থিতি : 5 - গুৱাহাটী (সাধাৰণ)																					
1. সংশোধনৰ বিৱৰণ																					
সংশোধনৰ বছৰ	2026	তালিকাৰ চিনাক্তকৰণ																			
ভিত্তি তাৰিখ	01-04-2026	বিশেষ সংশোধন, 2026 চনৰ পূৰ্বৰ 2025 চনৰ মূল তালিকাৰ লগত থকা সংযোজন সমূহ একত্ৰিতকৰণ কৰা তালিকা।																			
সংশোধনৰ প্ৰকাৰ	বিশেষ সংশোধন 2026																				
প্ৰকাশনৰ তাৰিখ	23-03-2026																				
2. খণ্ড আৰু ভোটগ্ৰহন কেন্দ্ৰৰ বিৱৰণ																					
খণ্ডৰ অন্তৰ্গত এলেকা সমূহৰ নম্বৰ আৰু নাম																					
1-নিজৰা পুৰ	<table border="1" style="width: 100%; border-collapse: collapse;"> <tr> <td>মূল চহৰ/গাওঁ</td> <td>: গুৱাহাটী পৌৰ নিগম ৱাৰ্ড (অংশ -১)</td> </tr> <tr> <td>ৱাৰ্ড নং</td> <td>: গুঃ পৌঃ নিঃ ৱাৰ্ড নং ১২</td> </tr> <tr> <td>ডাকঘৰ</td> <td>: আমবাৰী ফটাশিল</td> </tr> <tr> <td>পুলিচ থানা</td> <td>: ফটাশিল আমবাৰী</td> </tr> <tr> <td>ব্লক</td> <td>: গুৱাহাটী পৌৰ নিগম (অংশ-২)</td> </tr> <tr> <td>ৰাজহ চক্ৰ</td> <td>: দিশপুৰ</td> </tr> <tr> <td>জিলা</td> <td>: কামৰূপ (মহানগৰ)</td> </tr> <tr> <td>পিনকোড</td> <td>: 781025</td> </tr> </table>					মূল চহৰ/গাওঁ	: গুৱাহাটী পৌৰ নিগম ৱাৰ্ড (অংশ -১)	ৱাৰ্ড নং	: গুঃ পৌঃ নিঃ ৱাৰ্ড নং ১২	ডাকঘৰ	: আমবাৰী ফটাশিল	পুলিচ থানা	: ফটাশিল আমবাৰী	ব্লক	: গুৱাহাটী পৌৰ নিগম (অংশ-২)	ৰাজহ চক্ৰ	: দিশপুৰ	জিলা	: কামৰূপ (মহানগৰ)	পিনকোড	: 781025
মূল চহৰ/গাওঁ	: গুৱাহাটী পৌৰ নিগম ৱাৰ্ড (অংশ -১)																				
ৱাৰ্ড নং	: গুঃ পৌঃ নিঃ ৱাৰ্ড নং ১২																				
ডাকঘৰ	: আমবাৰী ফটাশিল																				
পুলিচ থানা	: ফটাশিল আমবাৰী																				
ব্লক	: গুৱাহাটী পৌৰ নিগম (অংশ-২)																				
ৰাজহ চক্ৰ	: দিশপুৰ																				
জিলা	: কামৰূপ (মহানগৰ)																				
পিনকোড	: 781025																				
3. ভোটগ্ৰহন কেন্দ্ৰৰ বিৱৰণ																					
ভোটগ্ৰহন কেন্দ্ৰৰ নম্বৰ আৰু নাম :	ভোটগ্ৰহন কেন্দ্ৰৰ প্ৰকাৰ (পুৰুষ/মহিলা/সাধাৰণ)		সাধাৰণ																		
106 - নতুন ফটাশিল টাউন হাইস্কুল (পূৰ্ব শাখা)	খণ্ডৰ অন্তৰ্গত সহায়ক ভোটগ্ৰহন কেন্দ্ৰৰ সংখ্যা :		0																		
ভোটগ্ৰহন কেন্দ্ৰৰ ঠিকনা :	নতুন ফটাশিল টাউন হাইস্কুল, কোঠা নং ৪, মৰা ভৰলু পথ, ফটাশিল, গুৱাহাটী-৭৮১০০৯																				
4. ভোটাৰৰ সংখ্যা																					
আৰম্ভনি ক্ৰমিক নং	শেষ ক্ৰমিক নং	মুঠ ভোটাৰ																			
		পুৰুষ	মহিলা	৩য় লিঙ্গ	মুঠ																
1	907	411	442	0	853																

নিৰ্বাচক পঞ্জীয়ন বিষয়াৰ স্বাক্ষৰ



Nazri Naksha

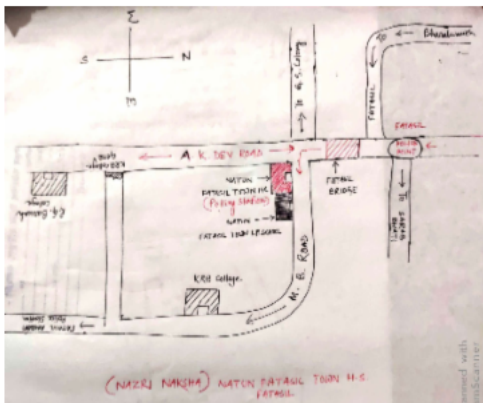

Google Map View

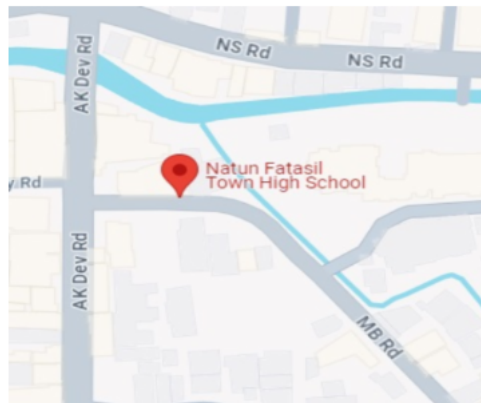

Polling Station Building Front View



ভোটগ্ৰহন কেন্দ্ৰৰ সন্মুখৰ দৃশ্য



Cad View

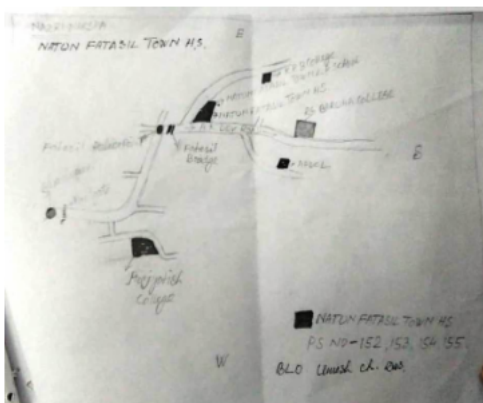

Key MAP View

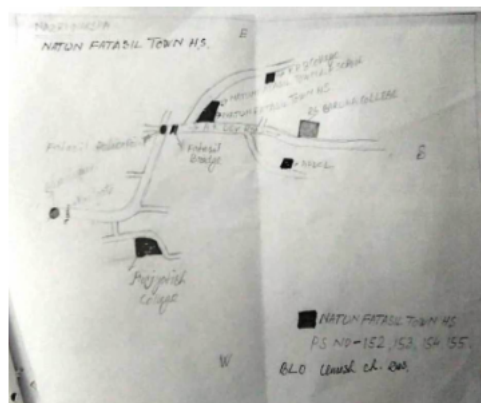



1 নাম : সন্জিত ডেকা অন্যান্য: চান্দা ডেকা ঘৰ নং : 00 বয়স : 23 লিঙ্গ : পুৰুষ	QOS0151001 ফটো উপলব্ধ	2 নাম : ভবেশ বড়ো পিতাৰ নাম: দুৰ্গা বড়ো ঘৰ নং : 00 বয়স : 19 লিঙ্গ : পুৰুষ	QOS0121756 ফটো উপলব্ধ	3 নাম : পিংকি হাজাৰিকা পিতাৰ নাম: নৰমোহন হাজাৰিকা ঘৰ নং : 1 বয়স : 37 লিঙ্গ : মহিলা	GZH0733287 ফটো উপলব্ধ
4 নাম : মুকুল গগৈ অন্যান্য: ৰমী দাস ঘৰ নং : 01 বয়স : 36 লিঙ্গ : পুৰুষ	QOS0068478 ফটো উপলব্ধ	5 নাম : ৰাজা লাহিড়ী মাতৃৰ নাম: সাবিত্ৰী লাহিড়ী ঘৰ নং : 1 বয়স : 26 লিঙ্গ : পুৰুষ	GZH0813907 ফটো উপলব্ধ	6 নাম : চন্দন থাপা পিতাৰ নাম: মান বাহাদুৰ থাপা ঘৰ নং : 01 বয়স : 26 লিঙ্গ : পুৰুষ	GZH1926799 ফটো উপলব্ধ
7 নাম : সানি ৰায় পিতাৰ নাম: সীতাৰাম ৰায় ঘৰ নং : 2 বয়স : 23 লিঙ্গ : পুৰুষ	GZH2027704 ফটো উপলব্ধ	8 নাম : মণিকা ব্ৰায় পিতাৰ নাম: সীতাৰাম ৰায় ঘৰ নং : 02 আকাশী পথ বয়স : 24 লিঙ্গ : মহিলা	GZH1931138 ফটো উপলব্ধ	S 9 নাম : পাৰ্বতী শেঠিয়া স্বামীৰ নাম: পংকজ শেঠিয়া ঘৰ নং : 3 আ হেমোপ্ৰভা অপাটমেণ্ট বয়স : 32 লিঙ্গ : মহিলা	GZH0624734 ফটো উপলব্ধ
10 নাম : হিমাত্ৰী মেধী পিতাৰ নাম: বিপুল মেধী ঘৰ নং : 6 বয়স : 21 লিঙ্গ : মহিলা	GZH0957480 ফটো উপলব্ধ	11 নাম : সবিতা মেধী মাতৃৰ নাম: ধ্ৰুৱ মেধী ঘৰ নং : 09 বয়স : 62 লিঙ্গ : মহিলা	GZH2483402 ফটো উপলব্ধ	12 নাম : হেমন্ত তালুকদাৰ পিতাৰ নাম: বসন্ত তালুকদাৰ ঘৰ নং : 07 বয়স : 37 লিঙ্গ : পুৰুষ	GZH1509166 ফটো উপলব্ধ
13 নাম : জয় দাস পিতাৰ নাম: কিশান দাস ঘৰ নং : 8 বয়স : 27 লিঙ্গ : পুৰুষ	GZH2364883 ফটো উপলব্ধ	14 নাম : ববিতা দাস স্বামীৰ নাম: বিপুল দাস ঘৰ নং : 9 বয়স : 56 লিঙ্গ : মহিলা	GZH0783167 ফটো উপলব্ধ	15 নাম : দেৱজানী সৰকাৰ স্বামীৰ নাম: সুভাষ সৰকাৰ ঘৰ নং : 9 বয়স : 37 লিঙ্গ : মহিলা	GZH0782680 ফটো উপলব্ধ
16 নাম : ৰাহুল ঠাকুৰীয়া পিতাৰ নাম: সুভাষ ঠাকুৰীয়া ঘৰ নং : 10 বয়স : 19 লিঙ্গ : পুৰুষ	QOS0130807 ফটো উপলব্ধ	17 নাম : ৰাতুল স্বৰ্গীয়াৰী পিতাৰ নাম: দময়ন্তী স্বৰ্গীয়াৰী ঘৰ নং : 11 বয়স : 31 লিঙ্গ : পুৰুষ	GZH2921406 ফটো উপলব্ধ	18 নাম : মীনাক্ষী দাস স্বামীৰ নাম: গোপাল দাস ঘৰ নং : 11 বয়স : 25 লিঙ্গ : মহিলা	GZH2644524 ফটো উপলব্ধ
19 নাম : বিউটি দাস স্বামীৰ নাম: কাজল দাস ঘৰ নং : 12 বয়স : 31 লিঙ্গ : মহিলা	QOS0069906 ফটো উপলব্ধ	20 নাম : সুবম বড়ো পিতাৰ নাম: দেবৰাম বড়ো ঘৰ নং : 13 বয়স : 25 লিঙ্গ : পুৰুষ	GZH0827261 ফটো উপলব্ধ	21 নাম : কৃষ্ণ দাস পিতাৰ নাম: দিলীপ দাস ঘৰ নং : 14 বয়স : 23 লিঙ্গ : পুৰুষ	GZH0979369 ফটো উপলব্ধ
22 নাম : অঞ্জনা দাস স্বামীৰ নাম: কৃষ্ণ দাস ঘৰ নং : 14 বয়স : 20 লিঙ্গ : মহিলা	QOS0042903 ফটো উপলব্ধ	23 নাম : নাৰায়ণ শ্ৰেষ্ঠ পিতাৰ নাম: অম্বাহাদুৰ শ্ৰেষ্ঠ ঘৰ নং : 20 বয়স : 44 লিঙ্গ : পুৰুষ	GZH0821868 ফটো উপলব্ধ	24 নাম : দীপশিখা ধৰ কলিতা পিতাৰ নাম: দুলাল কলিতা ঘৰ নং : 23 বয়স : 22 লিঙ্গ : মহিলা	QOS0121681 ফটো উপলব্ধ
25 নাম : ইলাক্ষী মহন্ত পিতাৰ নাম: ভবেন মহন্ত ঘৰ নং : 24 বয়স : 22 লিঙ্গ : মহিলা	GZH0997072 ফটো উপলব্ধ	26 নাম : কিৰণ বড়ো স্বামীৰ নাম: দেবেন বড়ো ঘৰ নং : 26 বয়স : 53 লিঙ্গ : মহিলা	GZH2037216 ফটো উপলব্ধ	E 27 নাম : ভবেন বড়ো পিতাৰ নাম: বসন্ত বড়ো ঘৰ নং : 28 বয়স : 54 লিঙ্গ : পুৰুষ	GZH0153536 ফটো উপলব্ধ
E 28 নাম : সোণেশ্বৰী বড়ো স্বামীৰ নাম: ভবেন বড়ো ঘৰ নং : 28 বয়স : 48 লিঙ্গ : মহিলা	GZH0153577 ফটো উপলব্ধ	R2 29 নাম : ৰাজু কুমাৰ বড়ো পিতাৰ নাম: ভবেন বড়ো ঘৰ নং : 28 বয়স : 31 লিঙ্গ : পুৰুষ	GZH0153858 ফটো উপলব্ধ	30 নাম : ৰাধেশ্বৰ বড়ো পিতাৰ নাম: ভবেন বড়ো ঘৰ নং : 28 বয়স : 29 লিঙ্গ : পুৰুষ	GZH0154088 ফটো উপলব্ধ



31 নাম : কৃষ্ণ বড়ো পিতাৰ নাম: ভবেন বড়ো ঘৰ নং : 28 বয়স : 27 লিঙ্গ : পুৰুষ	GZH0154328 ফটো উপলব্ধ	32 নাম : দেলাইশ্ৰী বড়ো স্বামীৰ নাম: ৰাধেশ্বৰ বড়ো ঘৰ নং : 28 বয়স : 27 লিঙ্গ : মহিলা	GZH0154336 ফটো উপলব্ধ	33 নাম : জমী বড়ো স্বামীৰ নাম: ৰাজু বড়ো ঘৰ নং : 29 বয়স : 33 লিঙ্গ : মহিলা	GZH2738060 ফটো উপলব্ধ
34 নাম : দিপেন বৰা পিতাৰ নাম: তীৰ্থ নাথ বড়া ঘৰ নং : 39 বয়স : 46 লিঙ্গ : পুৰুষ	GZH2878195 ফটো উপলব্ধ	35 নাম : সুৰভী দাস পিতাৰ নাম: ভুবনেশ্বৰ দাস ঘৰ নং : 39 বয়স : 27 লিঙ্গ : মহিলা	QOS0031427 ফটো উপলব্ধ	36 নাম : কৃষ্ণা দাস পিতাৰ নাম: মংগলু দাস ঘৰ নং : 40 বয়স : 47 লিঙ্গ : পুৰুষ	GZH2646826 ফটো উপলব্ধ
37 নাম : চন্দা ৰায় স্বামীৰ নাম: দুগেশ্বৰ ৰায় ঘৰ নং : 42 বয়স : 29 লিঙ্গ : মহিলা	GZH2644896 ফটো উপলব্ধ	38 নাম : মিনা বসুমতাৰী স্বামীৰ নাম: শংকৰাচাৰ্য্য বসুমতাৰী ঘৰ নং : 99 বয়স : 60 লিঙ্গ : মহিলা	GZH1511100 ফটো উপলব্ধ	39 নাম : মুক্তি মৌলিক স্বামীৰ নাম: সুৰেশ গিৰি ঘৰ নং : 99-নতুন ফ.তাসিল টাউন হাই স্কুল (এ/ডবল্যু) বয়স : 34 লিঙ্গ : মহিলা	QOS0111419 ফটো উপলব্ধ
40 নাম : তিলোত্তমা দাস স্বামীৰ নাম: কমল কৃষ্ণ দাস ঘৰ নং : 99-নতুন ফ.তাসিল টাউন হাই স্কুল (এ/ডবল্যু) বয়স : 24 লিঙ্গ : মহিলা	QOS0123216 ফটো উপলব্ধ	41 নাম : প্ৰাঙ্কন সৰকাৰ পিতাৰ নাম: সুবোধ সৰকাৰ ঘৰ নং : 99-নতুন ফ.তাসিল টাউন হাই স্কুল (এ/ডবল্যু) বয়স : 20 লিঙ্গ : পুৰুষ	QOS0119719 ফটো উপলব্ধ	42 নাম : বিশ্বজিত মণ্ডল পিতাৰ নাম: কানু মণ্ডল ঘৰ নং : 99-নতুন ফ.তাসিল টাউন হাই স্কুল (এ/ডবল্যু) বয়স : 20 লিঙ্গ : পুৰুষ	QOS0135087 ফটো উপলব্ধ
43 নাম : মংগল শৰ্মা পিতাৰ নাম: প্ৰেম শৰ্মা ঘৰ নং : 101 বয়স : 32 লিঙ্গ : পুৰুষ	GZH2513190 ফটো উপলব্ধ	44 নাম : কৃষ্ণ শৰ্মা পিতাৰ নাম: দিপক শৰ্মা ঘৰ নং : 123 বয়স : 23 লিঙ্গ : পুৰুষ	GZH2473635 ফটো উপলব্ধ	R 45 নাম : টম্পা মণ্ডল পিতাৰ নাম: ভোলা মণ্ডল ঘৰ নং : 168 বয়স : 28 লিঙ্গ : মহিলা	QOS0042531 ফটো উপলব্ধ
46 নাম : মলিকা বড়ো স্বামীৰ নাম: সূত্ৰৰাজ স্বৰ্গীয়াৰী ঘৰ নং : 415 বয়স : 25 লিঙ্গ : মহিলা	QOS0113993 ফটো উপলব্ধ	D 47 নাম : লীলা গুৰুং স্বামীৰ নাম: মৌহন গুৰুং ঘৰ নং : 980 বয়স : 62 লিঙ্গ : মহিলা	GZH1504569 ফটো উপলব্ধ	48 নাম : পৰম গুৰুং পিতাৰ নাম: মৌহন গুৰুং ঘৰ নং : 980 বয়স : 45 লিঙ্গ : পুৰুষ	GZH1504570 ফটো উপলব্ধ
#2 49 নাম : সংগীতা ডেকা স্বামীৰ নাম: নয়ন মনি ডেকা ঘৰ নং : 980 বয়স : 42 লিঙ্গ : মহিলা	GZH1504581 ফটো উপলব্ধ	50 নাম : নমিতা গুৰুং স্বামীৰ নাম: পৰম গুৰুং ঘৰ নং : 980 বয়স : 35 লিঙ্গ : মহিলা	GZH1504592 ফটো উপলব্ধ	51 নাম : ওমা গুৰুঙ স্বামীৰ নাম: মৌহন গুৰুঙ ঘৰ নং : 980 বয়স : 32 লিঙ্গ : মহিলা	GZH1516070 ফটো উপলব্ধ
52 নাম : শুভম গুৰুং পিতাৰ নাম: মৌহন গুৰুং ঘৰ নং : 740 বয়স : 23 লিঙ্গ : পুৰুষ	QOS0007351 ফটো উপলব্ধ	53 নাম : নয়ন মনি ডেকা পিতাৰ নাম: তপেশ্বৰ ডেকা ঘৰ নং : 950 বয়স : 37 লিঙ্গ : পুৰুষ	GZH1515840 ফটো উপলব্ধ	# 54 নাম : পিংকী দাস পিতাৰ নাম: প্ৰতুল দাস ঘৰ নং : 892 বয়স : 34 লিঙ্গ : মহিলা	GZH1515942 ফটো উপলব্ধ
55 নাম : ৰঞ্জিতা কোঁৰ পিতাৰ নাম: প্ৰতাপ সিং সারাল ঘৰ নং : 891 বয়স : 29 লিঙ্গ : মহিলা	GZH1933837 ফটো উপলব্ধ	56 নাম : মীৰা চৌধুৰী স্বামীৰ নাম: বিনয় চৌধুৰী ঘৰ নং : 1910 বয়স : 70 লিঙ্গ : মহিলা	GZH1504605 ফটো উপলব্ধ	57 নাম : বিশ্বজিৎ চৌধুৰী পিতাৰ নাম: বিনয় চৌধুৰী ঘৰ নং : 1910 বয়স : 50 লিঙ্গ : পুৰুষ	GZH1504616 ফটো উপলব্ধ
58 নাম : ৰঞ্জিত চৌধুৰী পিতাৰ নাম: বিনয় চৌধুৰী ঘৰ নং : 1910 বয়স : 45 লিঙ্গ : পুৰুষ	GZH1504638 ফটো উপলব্ধ	59 নাম : মামনি চৌধুৰী পিতাৰ নাম: বিনয় চৌধুৰী ঘৰ নং : 1910 বয়স : 42 লিঙ্গ : মহিলা	GZH1504649 ফটো উপলব্ধ	60 নাম : হিমাদ্ৰী ৰায় চৌধুৰী স্বামীৰ নাম: বিশ্বজিত চৌধুৰী ঘৰ নং : 1910 বয়স : 40 লিঙ্গ : মহিলা	GZH2878231 ফটো উপলব্ধ



61 নাম : অনামিকা দত্ত চৌধুৰী স্বামীৰ নাম : ৰঞ্জিত চৌধুৰী ঘৰ নং : 1310 বয়স : 36 লিঙ্গ : মহিলা	GZH2800282 ফটো উপলব্ধ	E 62 নাম : ৰঞ্জন বৰ্মন পিতাৰ নাম : বসন্ত বৰ্মন ঘৰ নং : 1311 বয়স : 56 লিঙ্গ : পুৰুষ	GZH1504650 ফটো উপলব্ধ	63 নাম : হিমাংশু দাস পিতাৰ নাম : শংকৰ দাস ঘৰ নং : 1311B বয়স : 26 লিঙ্গ : পুৰুষ	GZH0624189 ফটো উপলব্ধ
64 নাম : বিতু দাস পিতাৰ নাম : শংকৰ দাস ঘৰ নং : 1311খ বয়স : 34 লিঙ্গ : পুৰুষ	GZH0017221 ফটো উপলব্ধ	65 নাম : কৰুনা তালুকদাৰ পিতাৰ নাম : খৰ্গেন তালুকদাৰ ঘৰ নং : 1312খ বয়স : 50 লিঙ্গ : পুৰুষ	GZH1504809 ফটো উপলব্ধ	66 নাম : গংগা তালুকদাৰ স্বামীৰ নাম : কৰুনা তালুকদাৰ ঘৰ নং : 1312খ বয়স : 45 লিঙ্গ : মহিলা	GZH1504810 ফটো উপলব্ধ
67 নাম : ভবেন চন্দ্ৰ মহন্ত পিতাৰ নাম : ৰাজেন মহন্ত ঘৰ নং : 1313 বয়স : 63 লিঙ্গ : পুৰুষ	GZH1504854 ফটো উপলব্ধ	68 নাম : মিট মহন্ত স্বামীৰ নাম : ভবেন মহন্ত ঘৰ নং : 1313 বয়স : 43 লিঙ্গ : মহিলা	GZH1504865 ফটো উপলব্ধ	69 নাম : নিলাক্ষী মহন্ত পিতাৰ নাম : ভবেন চন্দ্ৰ মহন্ত ঘৰ নং : 1313 খণ্ড নং 93 বয়স : 26 লিঙ্গ : মহিলা	QOS0080903 ফটো উপলব্ধ
D 70 নাম : উষা ঘোষ স্বামীৰ নাম : অসিম ঘোষ ঘৰ নং : 1313ক বয়স : 75 লিঙ্গ : মহিলা	GZH1504876 ফটো উপলব্ধ	D 71 নাম : জয়ন্ত ঘোষ পিতাৰ নাম : অসিম ঘোষ ঘৰ নং : 1313ক বয়স : 55 লিঙ্গ : পুৰুষ	GZH1504887 ফটো উপলব্ধ	D 72 নাম : বিকি ঘোষ পিতাৰ নাম : অসিম ঘোষ ঘৰ নং : 1313ক বয়স : 53 লিঙ্গ : পুৰুষ	GZH1504898 ফটো উপলব্ধ
73 নাম : অমৰেন্দ্ৰ পাঠক পিতাৰ নাম : হৰেন্দ্ৰ পাঠক ঘৰ নং : 131৫ বয়স : 73 লিঙ্গ : পুৰুষ	GZH1504934 ফটো উপলব্ধ	74 নাম : ৰঞ্জমনি পাঠক স্বামীৰ নাম : অমৰেন্দ্ৰ পাঠক ঘৰ নং : 131৫ বয়স : 63 লিঙ্গ : মহিলা	GZH1504945 ফটো উপলব্ধ	E 75 নাম : প্ৰতিমা নাথ স্বামীৰ নাম : প্ৰফুল্ল নাথ ঘৰ নং : 131৫ বয়স : 48 লিঙ্গ : মহিলা	GZH1504989 ফটো উপলব্ধ
76 নাম : গৌতম পাঠক পিতাৰ নাম : অমৰেন্দ্ৰ পাঠক ঘৰ নং : 131৫ বয়স : 35 লিঙ্গ : পুৰুষ	GZH1504978 ফটো উপলব্ধ	77 নাম : অনামিকা নাথ মাতৃৰ নাম : প্ৰতিমা নাথ ঘৰ নং : 131৫ বয়স : 29 লিঙ্গ : মহিলা	GZH0623504 ফটো উপলব্ধ	78 নাম : চয়নিকা নাথ মাতৃৰ নাম : প্ৰতিমা নাথ ঘৰ নং : 131৫ বয়স : 27 লিঙ্গ : মহিলা	GZH0614131 ফটো উপলব্ধ
79 নাম : নুপেন পাঠক পিতাৰ নাম : হৰেন্দ্ৰ পাঠক ঘৰ নং : 131৬ বয়স : 70 লিঙ্গ : পুৰুষ	GZH1504990 ফটো উপলব্ধ	80 নাম : কল্যাণী পাঠক স্বামীৰ নাম : নুপেন পাঠক ঘৰ নং : 131৬ বয়স : 63 লিঙ্গ : মহিলা	GZH1505006 ফটো উপলব্ধ	81 নাম : উতপল পাঠক পিতাৰ নাম : নুপেন পাঠক ঘৰ নং : 131৬ বয়স : 33 লিঙ্গ : পুৰুষ	GZH0017222 ফটো উপলব্ধ
S 82 নাম : জুৰি পাঠক পিতাৰ নাম : নুপেন পাঠক ঘৰ নং : 131৬ বয়স : 29 লিঙ্গ : মহিলা	GZH0017223 ফটো উপলব্ধ	83 নাম : চয়নিকা কলিতা পিতাৰ নাম : সোণেশ্বৰ কলিতা ঘৰ নং : 131৭ বয়স : 30 লিঙ্গ : মহিলা	GZH2921382 ফটো উপলব্ধ	84 নাম : মানশী কলিতা পিতাৰ নাম : সোণেশ্বৰ কলিতা ঘৰ নং : 131৭ বয়স : 23 লিঙ্গ : মহিলা	GZH2084267 ফটো উপলব্ধ
85 নাম : মানস কলিতা পিতাৰ নাম : সোণেশ্বৰ কলিতা ঘৰ নং : 1317 বয়স : 20 লিঙ্গ : পুৰুষ	QOS0029009 ফটো উপলব্ধ	86 নাম : চন্দমিতা কলিতা পিতাৰ নাম : সোণেশ্বৰ কলিতা ঘৰ নং : 131৭A বয়স : 27 লিঙ্গ : মহিলা	GZH0619619 ফটো উপলব্ধ	87 নাম : সোণেশ্বৰ কলিতা পিতাৰ নাম : বংশীধৰ কলিতা ঘৰ নং : 131৭ক বয়স : 55 লিঙ্গ : পুৰুষ	GZH1505051 ফটো উপলব্ধ
88 নাম : স্বপ্না কলিতা স্বামীৰ নাম : সোণেশ্বৰ কলিতা ঘৰ নং : 131৭ক বয়স : 47 লিঙ্গ : মহিলা	GZH1505062 ফটো উপলব্ধ	89 নাম : অৰ্জুন কলিতা পিতাৰ নাম : সূৰেন কলিতা ঘৰ নং : 131৮ বয়স : 67 লিঙ্গ : পুৰুষ	GZH1505084 ফটো উপলব্ধ	90 নাম : বিমলা কলিতা স্বামীৰ নাম : অৰ্জুন কলিতা ঘৰ নং : 131৮ বয়স : 60 লিঙ্গ : মহিলা	GZH1505095 ফটো উপলব্ধ



91 নাম : অনামিকা কলিতা পিতাৰ নাম: অজুন কলিতা ঘৰ নং : ১৩১৮ বয়স : 34 লিঙ্গ : মহিলা	GZH1505108 ফটো উপলব্ধ	92 নাম : মিতালী কলিতা পিতাৰ নাম: অজুন কলিতা ঘৰ নং : ১৩১৮ বয়স : 34 লিঙ্গ : মহিলা	GZH1505119 ফটো উপলব্ধ	93 নাম : নিৰ্মালী কলিতা পিতাৰ নাম: অজুন কলিতা ঘৰ নং : ১৩১৮ বয়স : 27 লিঙ্গ : মহিলা	GZH0048645 ফটো উপলব্ধ
94 নাম : অমৃত কলিতা পিতাৰ নাম: সুৰেন কলিতা ঘৰ নং : ১৩১৯ বয়স : 65 লিঙ্গ : পুৰুষ	GZH1505120 ফটো উপলব্ধ	95 নাম : উষা কলিতা স্বামীৰ নাম: অমৃত কলিতা ঘৰ নং : ১৩১৯ বয়স : 61 লিঙ্গ : মহিলা	GZH1505131 ফটো উপলব্ধ	96 নাম : স্বৰস্বতী কলিতা স্বামীৰ নাম: হৰে কৃষ্ণ দাস ঘৰ নং : 1319 বয়স : 22 লিঙ্গ : মহিলা	QOS0018564 ফটো উপলব্ধ
97 নাম : দময়ন্তী বৰ্মন স্বামীৰ নাম: অঞ্জন বৰ্মন ঘৰ নং : ১৩২১ বয়স : 55 লিঙ্গ : মহিলা	GZH1505197 ফটো উপলব্ধ	E 98 নাম : প্রতুল কলিতা পিতাৰ নাম: বিপিন কলিতা ঘৰ নং : ১৩২১ বয়স : 55 লিঙ্গ : পুৰুষ	GZH1505211 ফটো উপলব্ধ	99 নাম : অঞ্জন বৰ্মন পিতাৰ নাম: বংশীধৰ বৰ্মন ঘৰ নং : ১৩২১ বয়স : 53 লিঙ্গ : পুৰুষ	GZH1505186 ফটো উপলব্ধ
100 নাম : অঞ্জলী কলিতা স্বামীৰ নাম: মনু কলিতা ঘৰ নং : ১৩২১ বয়স : 44 লিঙ্গ : মহিলা	GZH1505200 ফটো উপলব্ধ	101 নাম : অঞ্জু কলিতা স্বামীৰ নাম: প্রতুল কলিতা ঘৰ নং : ১৩২১ বয়স : 43 লিঙ্গ : মহিলা	GZH1505222 ফটো উপলব্ধ	102 নাম : জ্যোতিময় বার্মন পিতাৰ নাম: অনজান বার্মন ঘৰ নং : ১৩২১ বয়স : 23 লিঙ্গ : পুৰুষ	GZH2010403 ফটো উপলব্ধ
103 নাম : ৰঞ্জিত দাস পিতাৰ নাম: দিগন্ত দাস ঘৰ নং : ১৩২৪ বয়স : 72 লিঙ্গ : পুৰুষ	GZH1505255 ফটো উপলব্ধ	104 নাম : ৰাজকুমাৰ দাস পিতাৰ নাম: দাসীৰাম দাস ঘৰ নং : ১৩২৪ বয়স : 55 লিঙ্গ : পুৰুষ	GZH1515908 ফটো উপলব্ধ	105 নাম : সবিতা দাস স্বামীৰ নাম: ৰাজকুমাৰ দাস ঘৰ নং : ১৩২৪ বয়স : 46 লিঙ্গ : মহিলা	GZH1516116 ফটো উপলব্ধ
106 নাম : গৌবিন্দ দাস পিতাৰ নাম: ৰঞ্জিত দাস ঘৰ নং : ১৩২৪ বয়স : 45 লিঙ্গ : পুৰুষ	GZH1505277 ফটো উপলব্ধ	107 নাম : গৌতম দাস পিতাৰ নাম: ৰঞ্জিত দাস ঘৰ নং : ১৩২৪ বয়স : 31 লিঙ্গ : পুৰুষ	GZH0049247 ফটো উপলব্ধ	108 নাম : প্ৰিভা দাস পিতাৰ নাম: ৰাজ কুমাৰ দাস ঘৰ নং : ১৩২৪ বয়স : 26 লিঙ্গ : মহিলা	GZH0748806 ফটো উপলব্ধ
109 নাম : দীপশিখা দাস পিতাৰ নাম: ৰাজকুমাৰ দাস ঘৰ নং : ১৩২৪ বয়স : 24 লিঙ্গ : মহিলা	GZH0950444 ফটো উপলব্ধ	110 নাম : ভদ্র মেধী স্বামীৰ নাম: শিশুৰাম মেধী ঘৰ নং : ১৩২৫ বয়স : 70 লিঙ্গ : মহিলা	GZH1505288 ফটো উপলব্ধ	111 নাম : ভুবনেশ্বৰ দাস পিতাৰ নাম: হৰেশ্বৰ দাস ঘৰ নং : ১৩২৫ বয়স : 57 লিঙ্গ : পুৰুষ	GZH1505299 ফটো উপলব্ধ
112 নাম : বীৰেন ডেকা অন্যান্য: ভদ্র মেধী ঘৰ নং : ১৩২৫ বয়স : 55 লিঙ্গ : পুৰুষ	GZH1505313 ফটো উপলব্ধ	113 নাম : ববিতা দাস স্বামীৰ নাম: ভূৱনেশ্বৰ দাস ঘৰ নং : ১৩২৫ বয়স : 52 লিঙ্গ : মহিলা	GZH1505302 ফটো উপলব্ধ	114 নাম : অনিতা ডেকা স্বামীৰ নাম: বীৰেন ডেকা ঘৰ নং : ১৩২৫ বয়স : 48 লিঙ্গ : মহিলা	GZH1505324 ফটো উপলব্ধ
115 নাম : মৃদুলা দাস পিতাৰ নাম: ভূৱনেশ্বৰ দাস ঘৰ নং : ১৩২৫ বয়স : 28 লিঙ্গ : মহিলা	GZH0049296 ফটো উপলব্ধ	116 নাম : ডিম্পী ডেকা পিতাৰ নাম: বীৰেন ডেকা ঘৰ নং : 1325 বয়স : 23 লিঙ্গ : মহিলা	QOS0121004 ফটো উপলব্ধ	117 নাম : মনু কলিতা পিতাৰ নাম: ৰবিৰাম কলিতা ঘৰ নং : ১৩২৬ বয়স : 57 লিঙ্গ : পুৰুষ	GZH1505379 ফটো উপলব্ধ
118 নাম : বীনা কলিতা স্বামীৰ নাম: লক্ষী কলিতা ঘৰ নং : ১৩২৬ বয়স : 56 লিঙ্গ : মহিলা	GZH1505368 ফটো উপলব্ধ	119 নাম : জয়ন্ত কলিতা পিতাৰ নাম: লক্ষী কলিতা ঘৰ নং : ১৩২৬ বয়স : 34 লিঙ্গ : পুৰুষ	GZH1505346 ফটো উপলব্ধ	120 নাম : বাসন্তী বৰ্মণ স্বামীৰ নাম: কালিন্দ্র বৰ্মণ ঘৰ নং : ১৩২৭ বয়স : 63 লিঙ্গ : মহিলা	GZH1505391 ফটো উপলব্ধ



121 নাম : দেবেন বৰ্মণ পিতাৰ নাম: কালিন্দ্ৰ বৰ্মণ ঘৰ নং : ১৩২৭ বয়স : 46 লিঙ্গ : পুৰুষ	GZH1505415 ফটো উপলব্ধ	122 নাম : মৃগেন বৰ্মণ পিতাৰ নাম: কালিন্দ্ৰ বৰ্মণ ঘৰ নং : ১৩২৭ বয়স : 43 লিঙ্গ : পুৰুষ	GZH1505426 ফটো উপলব্ধ	123 নাম : অৰণিমা বৰ্মন কলিতা স্বামীৰ নাম: যোগেশ চন্দ্ৰ কলিতা ঘৰ নং : ১৩২৭ বয়স : 38 লিঙ্গ : মহিলা	GZH0049379 ফটো উপলব্ধ
R2 124 নাম : স্বপ্ন দাস স্বামীৰ নাম: বিকাশ জ্যোতি দাস ঘৰ নং : ১৩২৭ বয়স : 37 লিঙ্গ : মহিলা	GZH0049387 ফটো উপলব্ধ	E 125 নাম : পাৰ্থ প্ৰতিম দাস পিতাৰ নাম: খৰ্গ ৰাম দাস ঘৰ নং : ১৩২৭ বয়স : 35 লিঙ্গ : পুৰুষ	GZH1505448 ফটো উপলব্ধ	126 নাম : দীপা তালুকদাৰ স্বামীৰ নাম: সোণেশ্বৰ তালুকদাৰ ঘৰ নং : ১৩২৭ বয়স : 67 লিঙ্গ : মহিলা	GZH1505460 ফটো উপলব্ধ
127 নাম : শিবনন্দন পোদ্দাৰ পিতাৰ নাম: অধুদ্যা পোদ্দাৰ ঘৰ নং : ১৩২৭ বয়স : 65 লিঙ্গ : পুৰুষ	GZH1505528 ফটো উপলব্ধ	128 নাম : সূৰ্যনাৰায়ন পোদ্দাৰ পিতাৰ নাম: অধুদ্যা পোদ্দাৰ ঘৰ নং : ১৩২৭ বয়স : 65 লিঙ্গ : পুৰুষ	GZH1505540 ফটো উপলব্ধ	129 নাম : মনোৰমা দেৱী স্বামীৰ নাম: শিবনন্দন পোদ্দাৰ ঘৰ নং : ১৩২৭ বয়স : 63 লিঙ্গ : মহিলা	GZH1505539 ফটো উপলব্ধ
130 নাম : মিন প্ৰভা কলিতা স্বামীৰ নাম: পৰেশ চন্দ্ৰ কলিতা ঘৰ নং : ১৩২৭ বয়স : 63 লিঙ্গ : মহিলা	GZH1505584 ফটো উপলব্ধ	131 নাম : সংগীতা পোদ্দাৰ স্বামীৰ নাম: সূৰ্যনাৰায়ন পোদ্দাৰ ঘৰ নং : ১৩২৭ বয়স : 61 লিঙ্গ : মহিলা	GZH1505551 ফটো উপলব্ধ	132 নাম : যোগেশ চন্দ্ৰ কলিতা পিতাৰ নাম: পৰেশ চন্দ্ৰ কলিতা ঘৰ নং : ১৩২৭ বয়স : 47 লিঙ্গ : পুৰুষ	GZH1505595 ফটো উপলব্ধ
133 নাম : ভাস্কৰ কলিতা পিতাৰ নাম: পৰেশ চন্দ্ৰ কলিতা ঘৰ নং : ১৩২৭ বয়স : 43 লিঙ্গ : পুৰুষ	GZH1505608 ফটো উপলব্ধ	134 নাম : বীতেশ পোদ্দাৰ পিতাৰ নাম: শিবানন্দ পোদ্দাৰ ঘৰ নং : ১৩২৭ বয়স : 42 লিঙ্গ : পুৰুষ	GZH150562 ফটো উপলব্ধ	135 নাম : অমৰ জ্যোতি তালুকদাৰ পিতাৰ নাম: সোণেশ্বৰ তালুকদাৰ ঘৰ নং : ১৩২৭ বয়স : 40 লিঙ্গ : পুৰুষ	GZH1505471 ফটো উপলব্ধ
R2 136 নাম : বিকাশজ্যোতি দাস পিতাৰ নাম: খৰ্গ ৰাম দাস ঘৰ নং : ১৩২৭ বয়স : 38 লিঙ্গ : পুৰুষ	GZH1505506 ফটো উপলব্ধ	137 নাম : মেনকা বৈশ্য পিতাৰ নাম: সুনিল বৈশ্য ঘৰ নং : ১৩২৭ বয়স : 38 লিঙ্গ : মহিলা	GZH1505517 ফটো উপলব্ধ	R2 138 নাম : জ্যোৎস্না কলিতা পিতাৰ নাম: পৰেশ চন্দ্ৰ কলিতা ঘৰ নং : ১৩২৭ বয়স : 37 লিঙ্গ : মহিলা	GZH1505619 ফটো উপলব্ধ
139 নাম : মিৰা হালৈ ডেকা স্বামীৰ নাম: যোগেন ডেকা ঘৰ নং : ১৩২৮ বয়স : 51 লিঙ্গ : মহিলা	GZH1505631 ফটো উপলব্ধ	140 নাম : মাধৱ ডেকা পিতাৰ নাম: ব্ৰজেন্দ্ৰ ডেকা ঘৰ নং : ১৩২৮ বয়স : 45 লিঙ্গ : পুৰুষ	GZH1505642 ফটো উপলব্ধ	141 নাম : দ্বীপজ্যোতি ডেকা স্বামীৰ নাম: মাধৱ ডেকা ঘৰ নং : ১৩২৮ বয়স : 38 লিঙ্গ : মহিলা	GZH1505653 ফটো উপলব্ধ
142 নাম : নবজ্যোতি ডেকা পিতাৰ নাম: যোগেন ডেকা ঘৰ নং : ১৩২৮ বয়স : 28 লিঙ্গ : পুৰুষ	GZH0624098 ফটো উপলব্ধ	143 নাম : দুৰ্গি ডেকা পিতাৰ নাম: মাধৱ ডেকা ঘৰ নং : 1328 বয়স : 20 লিঙ্গ : মহিলা	QOS0102103 ফটো উপলব্ধ	144 নাম : ৰামখেৰ দাস পিতাৰ নাম: হামপুৰ দাস ঘৰ নং : ১৩২৯ বয়স : 75 লিঙ্গ : পুৰুষ	GZH1505686 ফটো উপলব্ধ
145 নাম : মালতী দাস স্বামীৰ নাম: ৰামখেৰ দাস ঘৰ নং : ১৩২৯ বয়স : 55 লিঙ্গ : মহিলা	GZH1505697 ফটো উপলব্ধ	146 নাম : নাৰায়ন দাস পিতাৰ নাম: অনন্ত দাস ঘৰ নং : ১৩২৯ বয়স : 46 লিঙ্গ : পুৰুষ	GZH0049445 ফটো উপলব্ধ	147 নাম : উপমা দাস স্বামীৰ নাম: নাৰায়ন দাস ঘৰ নং : ১৩২৯ বয়স : 33 লিঙ্গ : মহিলা	GZH1516003 ফটো উপলব্ধ
148 নাম : নবজিত দাস পিতাৰ নাম: ৰামখেৰ দাস ঘৰ নং : ১৩২৯ বয়স : 29 লিঙ্গ : পুৰুষ	GZH0017227 ফটো উপলব্ধ	149 নাম : মনোজ বসুমতাৰী পিতাৰ নাম: গুৰেশ্বৰ বড়ো ঘৰ নং : ১৩২৯D বয়স : 30 লিঙ্গ : পুৰুষ	GZH0624742 ফটো উপলব্ধ	150 নাম : নিশা বসুমতাৰী পিতাৰ নাম: গুৰেশ্বৰ বসুমতাৰী ঘৰ নং : ১৩২৯D বয়স : 28 লিঙ্গ : মহিলা	GZH0624940 ফটো উপলব্ধ



151 নাম : শুকেশ্বৰ বড়ো পিতাৰ নাম: কষ্ট বড়ো ঘৰ নং : ১৩২৯ঘ বয়স : 60 লিঙ্গ : পুৰুষ	GZH1505777 ফটো উপলব্ধ	E 152 নাম : ৰেখা বড়ো স্বামীৰ নাম: শুকেশ্বৰ বড়ো ঘৰ নং : ১৩২৯ঘ বয়স : 55 লিঙ্গ : মহিলা	GZH1505788 ফটো উপলব্ধ	153 নাম : গিৰিধৰ কলিতা পিতাৰ নাম: ৰাতিৰাম কলিতা ঘৰ নং : ১৩২৯খ বয়স : 54 লিঙ্গ : পুৰুষ	GZH1505722 ফটো উপলব্ধ
154 নাম : ভূপেন দাস পিতাৰ নাম: শৰত দাস ঘৰ নং : ১৩২৯ক বয়স : 51 লিঙ্গ : পুৰুষ	GZH1505700 ফটো উপলব্ধ	155 নাম : জুন মনি দাস স্বামীৰ নাম: ভূপেন দাস ঘৰ নং : ১৩২৯ক বয়স : 44 লিঙ্গ : মহিলা	GZH1505711 ফটো উপলব্ধ	156 নাম : ৰিংকু কলিতা স্বামীৰ নাম: গিৰিধৰ কলিতা ঘৰ নং : ১৩২৯খ বয়স : 43 লিঙ্গ : মহিলা	GZH1505733 ফটো উপলব্ধ
157 নাম : প্ৰাচী দাস পিতাৰ নাম: ধীৰেন চন্দ্ৰ দাস ঘৰ নং : ১৩৩০ বয়স : 34 লিঙ্গ : মহিলা	GZH1505813 ফটো উপলব্ধ	158 নাম : ধীৰেন চন্দ্ৰ দাস পিতাৰ নাম: কে. এল. দাস ঘৰ নং : ১৩৩০ক বয়স : 73 লিঙ্গ : পুৰুষ	GZH1505824 ফটো উপলব্ধ	159 নাম : ৰীতা দাস স্বামীৰ নাম: ধীৰেন দাস ঘৰ নং : ১৩৩০ক বয়স : 65 লিঙ্গ : মহিলা	GZH1505835 ফটো উপলব্ধ
160 নাম : সোমা দাস পিতাৰ নাম: ধীৰেন দাস ঘৰ নং : ১৩৩০ক বয়স : 43 লিঙ্গ : মহিলা	GZH1505857 ফটো উপলব্ধ	161 নাম : অনিষা দাস পিতাৰ নাম: ধীৰেন দাস ঘৰ নং : ১৩৩০ক বয়স : 38 লিঙ্গ : মহিলা	GZH1505879 ফটো উপলব্ধ	162 নাম : জুন দাস স্বামীৰ নাম: বৰুণ দাস ঘৰ নং : ১৩৩২ বয়স : 53 লিঙ্গ : মহিলা	GZH1479863 ফটো উপলব্ধ
163 নাম : পিংকু বৰ্মন পিতাৰ নাম: গোবিন্দ বৰ্মন ঘৰ নং : ১৩৩৮খ বয়স : 29 লিঙ্গ : পুৰুষ	GZH2878219 ফটো উপলব্ধ	164 নাম : নীত মণ্ডল পিতাৰ নাম: জীবন মণ্ডল ঘৰ নং : 1414 বয়স : 22 লিঙ্গ : মহিলা	GZH2643922 ফটো উপলব্ধ	165 নাম : জিমদাৰ ৰায় পিতাৰ নাম: চাউকাৰ ৰায় ঘৰ নং : ১৪১৭ঘ বয়স : 55 লিঙ্গ : পুৰুষ	GZH1505915 ফটো উপলব্ধ
166 নাম : গীতা ৰায় স্বামীৰ নাম: জিমদাৰ ৰায় ঘৰ নং : ১৪১৭ঘ বয়স : 48 লিঙ্গ : মহিলা	GZH1505926 ফটো উপলব্ধ	167 নাম : মণিকা ডেকা স্বামীৰ নাম: দিলীপ ডেকা ঘৰ নং : ১৪৪০ বয়স : 37 লিঙ্গ : মহিলা	GZH0061846 ফটো উপলব্ধ	168 নাম : ভোলা গোয়ালা পিতাৰ নাম: বিশ্বনাথ গোয়ালা ঘৰ নং : ১৪৫২খ বয়স : 41 লিঙ্গ : পুৰুষ	GZH0747683 ফটো উপলব্ধ
169 নাম : ৰশ্মানী গোয়ালা স্বামীৰ নাম: ভোলা গোয়ালা ঘৰ নং : ১৪৫২খ বয়স : 29 লিঙ্গ : মহিলা	GZH0747725 ফটো উপলব্ধ	170 নাম : লুটমণি সৰকাৰ পিতাৰ নাম: চতু সৰকাৰ ঘৰ নং : ১৪৫৮ বয়স : 30 লিঙ্গ : মহিলা	GZH0063297 ফটো উপলব্ধ	171 নাম : প্ৰদীপ তালুকদাৰ পিতাৰ নাম: বসন্ত তালুকদাৰ ঘৰ নং : ১৪৯০ বয়স : 62 লিঙ্গ : পুৰুষ	GZH1505971 ফটো উপলব্ধ
172 নাম : লীলাধৰ তালুকদাৰ পিতাৰ নাম: বসন্ত তালুকদাৰ ঘৰ নং : ১৪৯০ বয়স : 60 লিঙ্গ : পুৰুষ	GZH1505993 ফটো উপলব্ধ	173 নাম : গীতাজ্জলী তালুকদাৰ স্বামীৰ নাম: লীলাধৰ তালুকদাৰ ঘৰ নং : ১৪৯০ বয়স : 51 লিঙ্গ : মহিলা	GZH1506009 ফটো উপলব্ধ	174 নাম : প্ৰঞ্জল তালুকদাৰ পিতাৰ নাম: প্ৰদীপ তালুকদাৰ ঘৰ নং : ১৪৯০ বয়স : 44 লিঙ্গ : পুৰুষ	GZH1506021 ফটো উপলব্ধ
175 নাম : অনিমা তালুকদাৰ পিতাৰ নাম: বসন্ত তালুকদাৰ ঘৰ নং : ১৪৯০ বয়স : 43 লিঙ্গ : মহিলা	GZH1506010 ফটো উপলব্ধ	176 নাম : লক্ষী তালুকদাৰ পিতাৰ নাম: প্ৰদীপ তালুকদাৰ ঘৰ নং : ১৪৯০ বয়স : 34 লিঙ্গ : পুৰুষ	GZH1506043 ফটো উপলব্ধ	177 নাম : মুনিন্দ্ৰ তালুকদাৰ পিতাৰ নাম: লীলাধৰ তালুকদাৰ ঘৰ নং : ১৪৯০ বয়স : 32 লিঙ্গ : পুৰুষ	GZH1506032 ফটো উপলব্ধ
178 নাম : গীতাজ্জলী তালুকদাৰ স্বামীৰ নাম: প্ৰাঞ্জল তালুকদাৰ ঘৰ নং : ১৪৯০ বয়স : 30 লিঙ্গ : মহিলা	GZH0017230 ফটো উপলব্ধ	179 নাম : টুলটুল তালুকদাৰ পিতাৰ নাম: লীলাধৰ তালুকদাৰ ঘৰ নং : ১৪৯০ বয়স : 30 লিঙ্গ : পুৰুষ	GZH0017231 ফটো উপলব্ধ	180 নাম : পংকজ তালুকদাৰ পিতাৰ নাম: প্ৰদীপ তালুকদাৰ ঘৰ নং : ১৪৯০ বয়স : 28 লিঙ্গ : পুৰুষ	GZH0066357 ফটো উপলব্ধ



181 নাম : পূজা তালুকদাৰ স্বামীৰ নাম : পিংকু তালুকদাৰ ঘৰ নং : 1490 বয়স : 26 লিঙ্গ : মহিলা	GZH0978882 ফটো উপলব্ধ	182 নাম : পিংকু তালুকদাৰ পিতাৰ নাম : প্ৰদীপ তালুকদাৰ ঘৰ নং : 1490 বয়স : 26 লিঙ্গ : পুৰুষ	GZH0720037 ফটো উপলব্ধ	183 নাম : সুনীল সেন পিতাৰ নাম : যতীন্দ্ৰ সেন ঘৰ নং : 1891 বয়স : 67 লিঙ্গ : পুৰুষ	GZH1506123 ফটো উপলব্ধ
184 নাম : অঞ্জু সেন স্বামীৰ নাম : সুনীল সেন ঘৰ নং : 1891 বয়স : 59 লিঙ্গ : মহিলা	GZH1506178 ফটো উপলব্ধ	185 নাম : অনিলা সেন স্বামীৰ নাম : অনিল সেন ঘৰ নং : 1891 বয়স : 52 লিঙ্গ : মহিলা	GZH1506189 ফটো উপলব্ধ	186 নাম : গৌৰী সেন স্বামীৰ নাম : অখিল সেন ঘৰ নং : 1891 বয়স : 49 লিঙ্গ : মহিলা	GZH1506203 ফটো উপলব্ধ
187 নাম : গোপাল সেন পিতাৰ নাম : যতীন্দ্ৰ সেন ঘৰ নং : 1891 বয়স : 47 লিঙ্গ : পুৰুষ	GZH1506156 ফটো উপলব্ধ	188 নাম : দুলাল সেন পিতাৰ নাম : যতীন্দ্ৰ সেন ঘৰ নং : 1891 বয়স : 47 লিঙ্গ : পুৰুষ	GZH1506167 ফটো উপলব্ধ	189 নাম : বুলি সেন স্বামীৰ নাম : নিখিল সেন ঘৰ নং : 1891 বয়স : 45 লিঙ্গ : মহিলা	GZH1506190 ফটো উপলব্ধ
190 নাম : শৰ্মিলা সেন স্বামীৰ নাম : দুলাল সেন ঘৰ নং : 1891 বয়স : 41 লিঙ্গ : মহিলা	GZH1506225 ফটো উপলব্ধ	191 নাম : কঙ্গলানী সেন স্বামীৰ নাম : গোপাল সেন ঘৰ নং : 1891 বয়স : 40 লিঙ্গ : মহিলা	GZH1506214 ফটো উপলব্ধ	192 নাম : মুনমুন সেন পিতাৰ নাম : সুণিল সেন ঘৰ নং : 1891 বয়স : 36 লিঙ্গ : মহিলা	GZH0017232 ফটো উপলব্ধ
193 নাম : সুৰোজিত সেন পিতাৰ নাম : সুনীল সেন ঘৰ নং : 1891 বয়স : 31 লিঙ্গ : পুৰুষ	GZH0624460 ফটো উপলব্ধ	194 নাম : সুমিত্ৰা সেন মাতৃৰ নাম : গৌৰী সেন ঘৰ নং : 1891 বয়স : 29 লিঙ্গ : মহিলা	GZH0017233 ফটো উপলব্ধ	195 নাম : দুৰ্গা সেন স্বামীৰ নাম : সুৰজিত সেন ঘৰ নং : 1891 বয়স : 28 লিঙ্গ : মহিলা	GZH0624791 ফটো উপলব্ধ
196 নাম : অনপ সেন পিতাৰ নাম : অনিল সেন ঘৰ নং : 1891 বয়স : 28 লিঙ্গ : পুৰুষ	GZH0066407 ফটো উপলব্ধ	197 নাম : অবিজিত সেন মাতৃৰ নাম : গৌৰী সেন ঘৰ নং : 1891 বয়স : 27 লিঙ্গ : পুৰুষ	GZH0624114 ফটো উপলব্ধ	198 নাম : একতা দাশ পিতাৰ নাম : অনিল সেন ঘৰ নং : 1891 বয়স : 26 লিঙ্গ : মহিলা	GZH0624692 ফটো উপলব্ধ
199 নাম : সুস্মিতা সেন পিতাৰ নাম : গোপাল সেন ঘৰ নং : 1491 বয়স : 20 লিঙ্গ : মহিলা	QOS0076265 ফটো উপলব্ধ	200 নাম : দিপাংকৰ সেন পিতাৰ নাম : অনিল সেন ঘৰ নং : 1491 বয়স : 20 লিঙ্গ : পুৰুষ	QOS0088336 ফটো উপলব্ধ	201 নাম : ৰবি দাস মণ্ডল পিতাৰ নাম : যতীন্দ্ৰ মণ্ডল ঘৰ নং : 1892 বয়স : 55 লিঙ্গ : পুৰুষ	GZH1506281 ফটো উপলব্ধ
202 নাম : চুন মণ্ডল পিতাৰ নাম : যতীন্দ্ৰ মণ্ডল ঘৰ নং : 1892 বয়স : 51 লিঙ্গ : পুৰুষ	GZH1506316 ফটো উপলব্ধ	203 নাম : সত্যসী মণ্ডল স্বামীৰ নাম : ৰবিদাস মণ্ডল ঘৰ নং : 1892 বয়স : 50 লিঙ্গ : মহিলা	GZH1506292 ফটো উপলব্ধ	204 নাম : চম্পা মণ্ডল স্বামীৰ নাম : জীৱন মণ্ডল ঘৰ নং : 1892 বয়স : 45 লিঙ্গ : মহিলা	GZH1506327 ফটো উপলব্ধ
205 নাম : জুমা মণ্ডল স্বামীৰ নাম : চুন মণ্ডল ঘৰ নং : 1892 বয়স : 41 লিঙ্গ : মহিলা	GZH1506338 ফটো উপলব্ধ	206 নাম : অসীম দেৱনাথ পিতাৰ নাম : জগবন্ধু দেৱনাথ ঘৰ নং : 1892 বয়স : 33 লিঙ্গ : পুৰুষ	GZH0017234 ফটো উপলব্ধ	207 নাম : সংগীতা মণ্ডল পিতাৰ নাম : ৰবি দাস ঘৰ নং : 1892 বয়স : 27 লিঙ্গ : মহিলা	GZH0066597 ফটো উপলব্ধ
208 নাম : ৰাজীৱ মণ্ডল পিতাৰ নাম : ৰবি দাস মণ্ডল ঘৰ নং : 1892 বয়স : 26 লিঙ্গ : পুৰুষ	GZH0623843 ফটো উপলব্ধ	209 নাম : সঞ্জীৱ মণ্ডল পিতাৰ নাম : ৰবি মণ্ডল ঘৰ নং : 1892 বয়স : 25 লিঙ্গ : পুৰুষ	GZH0782292 ফটো উপলব্ধ	210 নাম : জিতু মণ্ডল পিতাৰ নাম : জীৱন মণ্ডল ঘৰ নং : 1492 বয়স : 24 লিঙ্গ : পুৰুষ	GZH2424018 ফটো উপলব্ধ



211 নাম : জয় মণ্ডল মাতৃৰ নাম: বৃন্দা মণ্ডল ঘৰ নং : 1492 বয়স : 20 লিঙ্গ : পুৰুষ	QOS0079020 ফটো উপলব্ধ	212 নাম : বাই কিশোৰ দেবনাথ স্বামীৰ নাম: ব্ৰজলাল দেবনাথ ঘৰ নং : 1892ক বয়স : 83 লিঙ্গ : মহিলা	GZH1506349 ফটো উপলব্ধ	213 নাম : জগবন্ধু দেবনাথ পিতাৰ নাম: ব্ৰজলাল দেবনাথ ঘৰ নং : 1892ক বয়স : 57 লিঙ্গ : পুৰুষ	GZH1506350 ফটো উপলব্ধ
214 নাম : মমতা দেবনাথ স্বামীৰ নাম: জগবন্ধু দেবনাথ ঘৰ নং : 1892ক বয়স : 54 লিঙ্গ : মহিলা	GZH1506361 ফটো উপলব্ধ	215 নাম : কল্পনা বানি দেবনাথ পিতাৰ নাম: জগবন্ধু দেবনাথ ঘৰ নং : 1892ক বয়স : 36 লিঙ্গ : মহিলা	GZH1506372 ফটো উপলব্ধ	216 নাম : মণিকা দেৱনাথ পিতাৰ নাম: জগবন্ধু দেৱনাথ ঘৰ নং : 1892ক বয়স : 34 লিঙ্গ : মহিলা	GZH0017235 ফটো উপলব্ধ
217 নাম : নিৰঞ্জনি দাস স্বামীৰ নাম: কমল দাস ঘৰ নং : 1893 বয়স : 82 লিঙ্গ : মহিলা	GZH1506394 ফটো উপলব্ধ	218 নাম : অঞ্জু দাস স্বামীৰ নাম: কদম দাস ঘৰ নং : 1893 বয়স : 55 লিঙ্গ : মহিলা	GZH1506418 ফটো উপলব্ধ	219 নাম : কদম দাস পিতাৰ নাম: কমল দাস ঘৰ নং : 1893 বয়স : 54 লিঙ্গ : পুৰুষ	GZH1506407 ফটো উপলব্ধ
220 নাম : মনজিত দাস পিতাৰ নাম: কদম দাস ঘৰ নং : 1893 বয়স : 32 লিঙ্গ : পুৰুষ	GZH0017237 ফটো উপলব্ধ	221 নাম : বনজিত দাস পিতাৰ নাম: কদম দাস ঘৰ নং : 1893 বয়স : 30 লিঙ্গ : পুৰুষ	GZH0017238 ফটো উপলব্ধ	222 নাম : ৰঞ্জিত দাস পিতাৰ নাম: কদম দাস ঘৰ নং : 1893 বয়স : 26 লিঙ্গ : পুৰুষ	GZH0373019 ফটো উপলব্ধ
223 নাম : দীপক দাস পিতাৰ নাম: কানাই দাস ঘৰ নং : 1898 বয়স : 60 লিঙ্গ : পুৰুষ	GZH1506429 ফটো উপলব্ধ	224 নাম : দিলীপী দাস স্বামীৰ নাম: দীপক দাস ঘৰ নং : 1898 বয়স : 50 লিঙ্গ : মহিলা	GZH1506430 ফটো উপলব্ধ	225 নাম : দিবাকৰ দাস পিতাৰ নাম: দীপক দাস ঘৰ নং : 1898 বয়স : 44 লিঙ্গ : পুৰুষ	GZH1506452 ফটো উপলব্ধ
226 নাম : ডলি দাস পিতাৰ নাম: দীপক দাস ঘৰ নং : 1898 বয়স : 43 লিঙ্গ : মহিলা	GZH1506463 ফটো উপলব্ধ	227 নাম : পূৰ্ণিমা দাস পিতাৰ নাম: দীপক দাস ঘৰ নং : 1898 বয়স : 36 লিঙ্গ : মহিলা	GZH1506496 ফটো উপলব্ধ	228 নাম : গোপাল দাস পিতাৰ নাম: দীপক দাস ঘৰ নং : 1898 বয়স : 32 লিঙ্গ : পুৰুষ	GZH1506509 ফটো উপলব্ধ
229 নাম : সুমন দাস স্বামীৰ নাম: দিবাকৰ দাস ঘৰ নং : 1898 বয়স : 32 লিঙ্গ : মহিলা	GZH0066829 ফটো উপলব্ধ	230 নাম : গংগা চেত্ৰী স্বামীৰ নাম: জয় বাহাদুৰ চেত্ৰী ঘৰ নং : 1896 বয়স : 53 লিঙ্গ : মহিলা	GZH1506510 ফটো উপলব্ধ	231 নাম : শংকৰ প্ৰসাদ গোৱালা পিতাৰ নাম: বিশ্বনাথ গোৱালা ঘৰ নং : 1896 বয়স : 49 লিঙ্গ : পুৰুষ	GZH0624668 ফটো উপলব্ধ
232 নাম : শেফালী দেৱী গোৱালা স্বামীৰ নাম: শংকৰ প্ৰসাদ গোৱালা ঘৰ নং : 1896 বয়স : 47 লিঙ্গ : মহিলা	GZH0618298 ফটো উপলব্ধ	233 নাম : সন্জীত প্ৰসাদ গোৱালা পিতাৰ নাম: ৰাম প্ৰসাদ গোৱালা ঘৰ নং : 1896 বয়স : 46 লিঙ্গ : পুৰুষ	GZH1515395 ফটো উপলব্ধ	234 নাম : চন্দানা গোৱালা স্বামীৰ নাম: সন্জীত প্ৰসাদ গোৱালা ঘৰ নং : 1896 বয়স : 40 লিঙ্গ : মহিলা	GZH1515408 ফটো উপলব্ধ
235 নাম : ৰঞ্জীত প্ৰসাদ গোৱালা পিতাৰ নাম: ৰামপ্ৰসাদ গোৱালা ঘৰ নং : 1896 বয়স : 39 লিঙ্গ : পুৰুষ	GZH0747402 ফটো উপলব্ধ	236 নাম : দীনেশ চেত্ৰী পিতাৰ নাম: জয় বাহাদুৰ চেত্ৰী ঘৰ নং : 1896 বয়স : 35 লিঙ্গ : পুৰুষ	GZH1506521 ফটো উপলব্ধ	237 নাম : বৰ্ণা গোৱালা স্বামীৰ নাম: ৰঞ্জীত প্ৰসাদ গোৱালা ঘৰ নং : 1896 বয়স : 33 লিঙ্গ : মহিলা	GZH0747600 ফটো উপলব্ধ
238 নাম : মনিষা গোৱালা পিতাৰ নাম: সন্জীত প্ৰসাদ গোৱালা ঘৰ নং : 1896 বয়স : 25 লিঙ্গ : পুৰুষ	GZH0748632 ফটো উপলব্ধ	239 নাম : গায়ত্ৰী ছেত্ৰী মাতৃৰ নাম: গংগা ছেত্ৰী ঘৰ নং : 1496 বয়স : 21 লিঙ্গ : মহিলা	QOS0145292 ফটো উপলব্ধ	240 নাম : জয়ৰাম মিজাৰ পিতাৰ নাম: গঙ্গাৰাম মিজাৰ ঘৰ নং : 1899 বয়স : 70 লিঙ্গ : পুৰুষ	GZH1506543 ফটো উপলব্ধ



241 নাম : গীতাত্ৰী মিজাৰ পিতাৰ নাম: জয়ৰাম মিজাৰ ঘৰ নং : 18৯৭ বয়স : 30 লিঙ্গ : মহিলা	GZH0017239 ফটো উপলব্ধ	242 নাম : বিকাশ কৈবৰ্ত পিতাৰ নাম: জয়ৰাম মিজাৰ ঘৰ নং : 18৯৭ বয়স : 28 লিঙ্গ : পুৰুষ	GZH1863463 ফটো উপলব্ধ	243 নাম : হিমাদ্ৰী মিজাৰ স্বামীৰ নাম: বিকাশ মিজাৰ ঘৰ নং : 1497 বয়স : 27 লিঙ্গ : মহিলা	QOS0098368 ফটো উপলব্ধ
244 নাম : বিকাশ মিজাৰ পিতাৰ নাম: - চানু মিজাৰ ঘৰ নং : 1497, নিজৰাপুৰ বয়স : 32 লিঙ্গ : পুৰুষ	QOS0087171 ফটো উপলব্ধ	D 245 নাম : মোহন গুৰুং পিতাৰ নাম: উদয় গুৰুং ঘৰ নং : 18৯৮ বয়স : 80 লিঙ্গ : পুৰুষ	GZH1506576 ফটো উপলব্ধ	246 নাম : ভদ্র দাস পিতাৰ নাম: নবিন চন্দ্ৰ দাস ঘৰ নং : 18৯৮ বয়স : 53 লিঙ্গ : পুৰুষ	GZH1506587 ফটো উপলব্ধ
247 নাম : মায়াদাস স্বামীৰ নাম: ভদ্র দাস ঘৰ নং : 18৯৮ বয়স : 47 লিঙ্গ : মহিলা	GZH1506598 ফটো উপলব্ধ	248 নাম : সুভাষ দাস পিতাৰ নাম: ভদ্র দাস ঘৰ নং : 1498 বয়স : 28 লিঙ্গ : পুৰুষ	QOS0033043 ফটো উপলব্ধ	249 নাম : অৰ্চনা দাস স্বামীৰ নাম: সুভাষ দাস ঘৰ নং : 1498 বয়স : 25 লিঙ্গ : মহিলা	QOS0032268 ফটো উপলব্ধ
E 250 নাম : কুঞ্জলতা চেত্ৰী স্বামীৰ নাম: বলৰাম চেত্ৰী ঘৰ নং : 1৫০২ বয়স : 73 লিঙ্গ : মহিলা	GZH1506634 ফটো উপলব্ধ	251 নাম : কমল চেত্ৰী পিতাৰ নাম: বলৰাম চেত্ৰী ঘৰ নং : 1৫০২ বয়স : 50 লিঙ্গ : পুৰুষ	GZH1506645 ফটো উপলব্ধ	252 নাম : পূৰ্ণিমা চেত্ৰী স্বামীৰ নাম: কমল চেত্ৰী ঘৰ নং : 1৫০২ বয়স : 38 লিঙ্গ : মহিলা	GZH0068775 ফটো উপলব্ধ
253 নাম : মনিষ চেত্ৰী পিতাৰ নাম: কমল চেত্ৰী ঘৰ নং : 1502 বয়স : 19 লিঙ্গ : পুৰুষ	QOS0151241 ফটো উপলব্ধ	254 নাম : গংগামনি নেৱাৰ স্বামীৰ নাম: গুণ বাহাদুৰ নেৱাৰ ঘৰ নং : 1৫০৪ বয়স : 72 লিঙ্গ : মহিলা	GZH1506656 ফটো উপলব্ধ	255 নাম : মাধৱ নেৱাৰ পিতাৰ নাম: গুণ বাহাদুৰ নেৱাৰ ঘৰ নং : 1৫০৪ বয়স : 56 লিঙ্গ : পুৰুষ	GZH1506667 ফটো উপলব্ধ
256 নাম : কেশৱ নেৱাৰ পিতাৰ নাম: গুণ বাহাদুৰ নেৱাৰ ঘৰ নং : 1৫০৪ বয়স : 49 লিঙ্গ : পুৰুষ	GZH1506689 ফটো উপলব্ধ	257 নাম : সাবিত্ৰী নেৱাৰ পিতাৰ নাম: গুণ বাহাদুৰ নেৱাৰ ঘৰ নং : 1৫০৪ বয়স : 48 লিঙ্গ : মহিলা	GZH1506678 ফটো উপলব্ধ	258 নাম : গায়ত্ৰী নেৱাৰ পিতাৰ নাম: গুণ বাহাদুৰ নেৱাৰ ঘৰ নং : 1৫০৪ বয়স : 47 লিঙ্গ : মহিলা	GZH1506690 ফটো উপলব্ধ
259 নাম : হৰি নেৱাৰ পিতাৰ নাম: গুণ বাহাদুৰ নেৱাৰ ঘৰ নং : 1৫০৪ বয়স : 42 লিঙ্গ : পুৰুষ	GZH1506703 ফটো উপলব্ধ	260 নাম : গোমা নেৱাৰ স্বামীৰ নাম: কেশৱ নেৱাৰ ঘৰ নং : 1৫০৪ বয়স : 31 লিঙ্গ : মহিলা	GZH0620708 ফটো উপলব্ধ	261 নাম : অৰণ কলিতা পিতাৰ নাম: নবীন কলিতা ঘৰ নং : 1৫০৬ বয়স : 78 লিঙ্গ : পুৰুষ	GZH1506769 ফটো উপলব্ধ
E 262 নাম : মহামায়া কলিতা স্বামীৰ নাম: অৰুণ কলিতা ঘৰ নং : 1৫০৬ বয়স : 75 লিঙ্গ : মহিলা	GZH1506770 ফটো উপলব্ধ	263 নাম : পুষ্পা কলিতা পিতাৰ নাম: অৰুণ কলিতা ঘৰ নং : 1৫০৬ বয়স : 38 লিঙ্গ : মহিলা	GZH1506827 ফটো উপলব্ধ	264 নাম : পূৰ্ণিমা ডেকা স্বামীৰ নাম: মদুল ডেকা ঘৰ নং : 1506ক বয়স : 33 লিঙ্গ : মহিলা	QOS0002097 ফটো উপলব্ধ
265 নাম : মদুল ডেকা পিতাৰ নাম: হৰিদাস ডেকা ঘৰ নং : 1৫০৬A বয়স : 28 লিঙ্গ : পুৰুষ	GZH0623967 ফটো উপলব্ধ	R2 266 নাম : হিমাত্ৰী ডেকা পিতাৰ নাম: হৰিদাস ডেকা ঘৰ নং : 1৫০৬A বয়স : 27 লিঙ্গ : মহিলা	GZH0624908 ফটো উপলব্ধ	267 নাম : পাপিয়া দে পিতাৰ নাম: ৰাজু দে ঘৰ নং : 1506 জি বয়স : 20 লিঙ্গ : মহিলা	QOS0052852 ফটো উপলব্ধ
268 নাম : পুষ্পা বিশ্বকৰ্মা স্বামীৰ নাম: পদম বিশ্বকৰ্মা ঘৰ নং : 1৫০৬খ বয়স : 75 লিঙ্গ : মহিলা	GZH1506883 ফটো উপলব্ধ	269 নাম : হৰিদাস ডেকা পিতাৰ নাম: যোগেন্দ্ৰ নাথ ডেকা ঘৰ নং : 1৫০৬ক বয়স : 60 লিঙ্গ : পুৰুষ	GZH1506850 ফটো উপলব্ধ	270 নাম : লক্ষী দে স্বামীৰ নাম: ৰবি দে ঘৰ নং : 1৫০৬গ বয়স : 60 লিঙ্গ : মহিলা	GZH1506941 ফটো উপলব্ধ



271 নাম : ৰুমী ডেকা স্বামীৰ নাম : হৰিদাস ডেকা ঘৰ নং : ১৫০৬ক বয়স : 55 লিঙ্গ : মহিলা	GZH1506861 ফটো উপলব্ধ	272 নাম : সঞ্জীৱ বিশ্বকৰ্মা পিতাৰ নাম : পদম বিশ্বকৰ্মা ঘৰ নং : ১৫০৬খ বয়স : 52 লিঙ্গ : পুৰুষ	GZH1506894 ফটো উপলব্ধ	273 নাম : ৰেখা দাস স্বামীৰ নাম : ৰমেন দাস ঘৰ নং : ১৫০৬খ বয়স : 43 লিঙ্গ : মহিলা	GZH1506907 ফটো উপলব্ধ
274 নাম : সুজিত বিশ্বকৰ্মা পিতাৰ নাম : পদম বিশ্বকৰ্মা ঘৰ নং : ১৫০৬খ বয়স : 43 লিঙ্গ : পুৰুষ	GZH1506918 ফটো উপলব্ধ	275 নাম : ৰাজু দে পিতাৰ নাম : ৰবি দে ঘৰ নং : ১৫০৬গ বয়স : 42 লিঙ্গ : পুৰুষ	GZH1506929 ফটো উপলব্ধ	276 নাম : মামনি দে স্বামীৰ নাম : ৰাজু দে ঘৰ নং : ১৫০৬গ বয়স : 35 লিঙ্গ : মহিলা	GZH1506930 ফটো উপলব্ধ
D 277 নাম : হস্ত বিশ্বকৰ্মা পিতাৰ নাম : কৃষ্ণ বিশ্বকৰ্মা ঘৰ নং : ১৫০৮ বয়স : 87 লিঙ্গ : পুৰুষ	GZH1506952 ফটো উপলব্ধ	D 278 নাম : শৰত বিশ্বকৰ্মা পিতাৰ নাম : কৃষ্ণ বিশ্বকৰ্মা ঘৰ নং : ১৫০৮ বয়স : 57 লিঙ্গ : পুৰুষ	GZH1506963 ফটো উপলব্ধ	E 279 নাম : ভৱানন্দ ভৰালী পিতাৰ নাম : গিৰিধৰ ভৰালী ঘৰ নং : ১৫০৯ বয়স : 68 লিঙ্গ : পুৰুষ	GZH1506974 ফটো উপলব্ধ
280 নাম : যোগমায়া ভৰালী স্বামীৰ নাম : ভৱানন্দ ভৰালী ঘৰ নং : ১৫০৯ বয়স : 65 লিঙ্গ : মহিলা	GZH1506985 ফটো উপলব্ধ	281 নাম : ধৰিত্ৰী ভৰালী পিতাৰ নাম : ভৱানন্দ ভৰালী ঘৰ নং : ১৫০৯ বয়স : 41 লিঙ্গ : মহিলা	GZH1507002 ফটো উপলব্ধ	282 নাম : পূৰ্ণ দাস পিতাৰ নাম : দেবেন্দ্ৰ দাস ঘৰ নং : ১৫১০ বয়স : 72 লিঙ্গ : পুৰুষ	GZH1507013 ফটো উপলব্ধ
283 নাম : সমিত্ৰা দাস স্বামীৰ নাম : পূৰ্ণ দাস ঘৰ নং : ১৫১০ বয়স : 59 লিঙ্গ : মহিলা	GZH1507024 ফটো উপলব্ধ	284 নাম : পঙ্কজ দাস পিতাৰ নাম : পূৰ্ণ দাস ঘৰ নং : ১৫১০ বয়স : 40 লিঙ্গ : পুৰুষ	GZH1507035 ফটো উপলব্ধ	285 নাম : প্ৰসেনজিত দাস পিতাৰ নাম : পূৰ্ণ দাস ঘৰ নং : ১৫১০ বয়স : 39 লিঙ্গ : পুৰুষ	GZH1507046 ফটো উপলব্ধ
286 নাম : মাধৱী দাস স্বামীৰ নাম : পংকজ দাস ঘৰ নং : ১৫১০ বয়স : 28 লিঙ্গ : মহিলা	GZH0069146 ফটো উপলব্ধ	287 নাম : চিৰঞ্জিত দাস পিতাৰ নাম : পূৰ্ণ দাস ঘৰ নং : ১৫১০ বয়স : 27 লিঙ্গ : পুৰুষ	GZH0069179 ফটো উপলব্ধ	D 288 নাম : ভোলা মণ্ডল পিতাৰ নাম : গিৰীন্দ্ৰ মণ্ডল ঘৰ নং : ১৫১১ বয়স : 60 লিঙ্গ : পুৰুষ	GZH1507057 ফটো উপলব্ধ
289 নাম : কমলা মণ্ডল স্বামীৰ নাম : ভোলা মণ্ডল ঘৰ নং : ১৫১১ বয়স : 51 লিঙ্গ : মহিলা	GZH1507068 ফটো উপলব্ধ	290 নাম : পম্পী মণ্ডল পিতাৰ নাম : ভোলা মণ্ডল ঘৰ নং : ১৫১১ বয়স : 29 লিঙ্গ : মহিলা	GZH2095388 ফটো উপলব্ধ	291 নাম : অজয় চাংমা পিতাৰ নাম : হিলি চাংমা ঘৰ নং : ১৫১২ বয়স : 52 লিঙ্গ : পুৰুষ	GZH1507079 ফটো উপলব্ধ
292 নাম : সাবিত্ৰী চাংমা স্বামীৰ নাম : অজয় চাংমা ঘৰ নং : ১৫১২ বয়স : 49 লিঙ্গ : মহিলা	GZH1507080 ফটো উপলব্ধ	293 নাম : ৰুজী চাংমা পিতাৰ নাম : অজয় চাংমা ঘৰ নং : ১৫১২ বয়স : 30 লিঙ্গ : মহিলা	GZH0665646 ফটো উপলব্ধ	294 নাম : ৰাজ চাংমা পিতাৰ নাম : অজয় চাংমা ঘৰ নং : ১৫১২ বয়স : 28 লিঙ্গ : পুৰুষ	GZH0665406 ফটো উপলব্ধ
295 নাম : ৰোহিত চাংমা পিতাৰ নাম : অজয় চাংমা ঘৰ নং : 1512 বয়স : 25 লিঙ্গ : পুৰুষ	QOS0035592 ফটো উপলব্ধ	296 নাম : কৰুণা কলিতা পিতাৰ নাম : নিভা কলিতা ঘৰ নং : ১৫১৬ বয়স : 72 লিঙ্গ : পুৰুষ	GZH1507091 ফটো উপলব্ধ	297 নাম : দয়াবতী কলিতা স্বামীৰ নাম : কৰুণা কলিতা ঘৰ নং : ১৫১৬ বয়স : 65 লিঙ্গ : মহিলা	GZH1507104 ফটো উপলব্ধ
298 নাম : জুতিৰানী কলিতা পিতাৰ নাম : কৰুণা কলিতা ঘৰ নং : ১৫১৬ বয়স : 39 লিঙ্গ : মহিলা	GZH1507115 ফটো উপলব্ধ	299 নাম : অমলেন্দ কলিতা পিতাৰ নাম : কৰুণা কলিতা ঘৰ নং : ১৫১৬ বয়স : 32 লিঙ্গ : পুৰুষ	GZH0069336 ফটো উপলব্ধ	E 300 নাম : ৰবি দাস পিতাৰ নাম : মাণিক দাস ঘৰ নং : ১৫১৭ বয়স : 78 লিঙ্গ : পুৰুষ	GZH1507126 ফটো উপলব্ধ



<p>E 301 GZH1507137</p> <p>নাম : মালা দাস স্বামীৰ নাম : বৰি দাস ঘৰ নং : 1519 বয়স : 73 লিঙ্গ : মহিলা</p> <p>ফটো উপলব্ধ</p>	<p>302 GZH0069369</p> <p>নাম : চন্দনা শৰ্মা স্বামীৰ নাম : সন্তু শৰ্মা ঘৰ নং : 1519 বয়স : 33 লিঙ্গ : মহিলা</p> <p>ফটো উপলব্ধ</p>	<p>#2 303 QOS0095224</p> <p>নাম : সন্দন শৰ্মা পিতাৰ নাম : সুৰজ শৰ্মা ঘৰ নং : 1517 ক বয়স : 20 লিঙ্গ : পুৰুষ</p> <p>ফটো উপলব্ধ</p>
<p>304 QOS0095232</p> <p>নাম : বঞ্জ শৰ্মা পিতাৰ নাম : সুৰজ শৰ্মা ঘৰ নং : 1517 ক বয়স : 20 লিঙ্গ : মহিলা</p> <p>ফটো উপলব্ধ</p>	<p>305 GZH0814889</p> <p>নাম : মিঠন শৰ্মা পিতাৰ নাম : দীপক শৰ্মা ঘৰ নং : 1519ক বয়স : 25 লিঙ্গ : পুৰুষ</p> <p>ফটো উপলব্ধ</p>	<p>306 GZH1507159</p> <p>নাম : দীপক শৰ্মা পিতাৰ নাম : জহিৰলাল শৰ্মা ঘৰ নং : 1519ক বয়স : 65 লিঙ্গ : পুৰুষ</p> <p>ফটো উপলব্ধ</p>
<p>E 307 GZH1507160</p> <p>নাম : বামচন্দ্ৰ শৰ্মা পিতাৰ নাম : জহিৰলাল শৰ্মা ঘৰ নং : 1519ক বয়স : 60 লিঙ্গ : পুৰুষ</p> <p>ফটো উপলব্ধ</p>	<p>308 GZH1507217</p> <p>নাম : সাৰদা শৰ্মা স্বামীৰ নাম : দীপক শৰ্মা ঘৰ নং : 1519ক বয়স : 57 লিঙ্গ : মহিলা</p> <p>ফটো উপলব্ধ</p>	<p>309 GZH1507171</p> <p>নাম : সুৰজ শৰ্মা পিতাৰ নাম : জহিৰলাল শৰ্মা ঘৰ নং : 1519ক বয়স : 51 লিঙ্গ : পুৰুষ</p> <p>ফটো উপলব্ধ</p>
<p>310 GZH1507240</p> <p>নাম : ফুলমতি ৰয় পিতাৰ নাম : মদন ৰয় ঘৰ নং : 1519ক বয়স : 51 লিঙ্গ : মহিলা</p> <p>ফটো উপলব্ধ</p>	<p>311 GZH1507182</p> <p>নাম : সন্তু শৰ্মা পিতাৰ নাম : জহিৰলাল শৰ্মা ঘৰ নং : 1519ক বয়স : 49 লিঙ্গ : পুৰুষ</p> <p>ফটো উপলব্ধ</p>	<p>E 312 GZH1507193</p> <p>নাম : শঙ্কৰ শৰ্মা পিতাৰ নাম : জহিৰলাল শৰ্মা ঘৰ নং : 1519ক বয়স : 47 লিঙ্গ : পুৰুষ</p> <p>ফটো উপলব্ধ</p>
<p>313 GZH1507228</p> <p>নাম : সীমা শৰ্মা স্বামীৰ নাম : বামচন্দ্ৰ শৰ্মা ঘৰ নং : 1519ক বয়স : 47 লিঙ্গ : মহিলা</p> <p>ফটো উপলব্ধ</p>	<p>314 GZH1507239</p> <p>নাম : উৰ্মিলা শৰ্মা পিতাৰ নাম : জহিৰলাল শৰ্মা ঘৰ নং : 1519ক বয়স : 46 লিঙ্গ : মহিলা</p> <p>ফটো উপলব্ধ</p>	<p>315 GZH1507206</p> <p>নাম : সীতা শৰ্মা পিতাৰ নাম : জহিৰলাল শৰ্মা ঘৰ নং : 1519ক বয়স : 43 লিঙ্গ : মহিলা</p> <p>ফটো উপলব্ধ</p>
<p>316 GZH1507251</p> <p>নাম : কুমুদ শইকীয়া পিতাৰ নাম : হেমচন্দ্ৰ শইকীয়া ঘৰ নং : 1518 বয়স : 63 লিঙ্গ : পুৰুষ</p> <p>ফটো উপলব্ধ</p>	<p>317 GZH1507262</p> <p>নাম : বিদ্যারতী শইকীয়া স্বামীৰ নাম : কুমুদ শইকীয়া ঘৰ নং : 1518 বয়স : 62 লিঙ্গ : মহিলা</p> <p>ফটো উপলব্ধ</p>	<p>R 318 GZH1507273</p> <p>নাম : দুলমনি শইকীয়া পিতাৰ নাম : কুমুদ শইকীয়া ঘৰ নং : 1518 বয়স : 42 লিঙ্গ : মহিলা</p> <p>ফটো উপলব্ধ</p>
<p>319 GZH1507284</p> <p>নাম : গনেশ শইকীয়া পিতাৰ নাম : কুমুদ শইকীয়া ঘৰ নং : 1518 বয়স : 37 লিঙ্গ : পুৰুষ</p> <p>ফটো উপলব্ধ</p>	<p>320 GZH1507295</p> <p>নাম : মদল শইকীয়া পিতাৰ নাম : কুমুদ শইকীয়া ঘৰ নং : 1518 বয়স : 35 লিঙ্গ : পুৰুষ</p> <p>ফটো উপলব্ধ</p>	<p>E 321 GZH1507308</p> <p>নাম : শিব মিজাৰ পিতাৰ নাম : ধনৰাম মিজাৰ ঘৰ নং : 1519 বয়স : 67 লিঙ্গ : পুৰুষ</p> <p>ফটো উপলব্ধ</p>
<p>E 322 GZH1507353</p> <p>নাম : বিষ্ণু মিজাৰ পিতাৰ নাম : স্তু মিজাৰ ঘৰ নং : 1519 বয়স : 59 লিঙ্গ : পুৰুষ</p> <p>ফটো উপলব্ধ</p>	<p>E 323 GZH1507319</p> <p>নাম : পাৰ্বতী মিজাৰ স্বামীৰ নাম : শিব মিজাৰ ঘৰ নং : 1519 বয়স : 56 লিঙ্গ : মহিলা</p> <p>ফটো উপলব্ধ</p>	<p>E 324 GZH1507331</p> <p>নাম : লক্ষন মিজাৰ পিতাৰ নাম : ধনৰাম মিজাৰ ঘৰ নং : 1519 বয়স : 55 লিঙ্গ : পুৰুষ</p> <p>ফটো উপলব্ধ</p>
<p>325 GZH1507364</p> <p>নাম : গণেশ মিজাৰ পিতাৰ নাম : ধনৰাম মিজাৰ ঘৰ নং : 1519 বয়স : 53 লিঙ্গ : পুৰুষ</p> <p>ফটো উপলব্ধ</p>	<p>326 GZH1507320</p> <p>নাম : শঙ্কৰ মিজাৰ পিতাৰ নাম : শিব মিজাৰ ঘৰ নং : 1519 বয়স : 47 লিঙ্গ : পুৰুষ</p> <p>ফটো উপলব্ধ</p>	<p>327 GZH1515384</p> <p>নাম : আইতু বাহাদুৰ থাপা পিতাৰ নাম : হৰেকী বাহাদুৰ থাপা ঘৰ নং : 1519 বয়স : 42 লিঙ্গ : পুৰুষ</p> <p>ফটো উপলব্ধ</p>
<p>328 GZH0875807</p> <p>নাম : ৰিণা দেবী স্বামীৰ নাম : আইতু বাহাদুৰ থাপা ঘৰ নং : 1519 বয়স : 39 লিঙ্গ : মহিলা</p> <p>ফটো উপলব্ধ</p>	<p>329 GZH0069625</p> <p>নাম : চৰিতা মিজাৰ স্বামীৰ নাম : তেজবাহাদুৰ মিজাৰ ঘৰ নং : 1519 বয়স : 36 লিঙ্গ : মহিলা</p> <p>ফটো উপলব্ধ</p>	<p>330 GZH1507342</p> <p>নাম : মুন মিজাৰ পিতাৰ নাম : শিবা মিজাৰ ঘৰ নং : 1519 বয়স : 36 লিঙ্গ : পুৰুষ</p> <p>ফটো উপলব্ধ</p>



331 নাম : বাবল বৰুৱা পিতাৰ নাম: ঘন বৰুৱা ঘৰ নং : ১৫১৯ বয়স : 29 লিঙ্গ : পুৰুষ	GZH0069658 ফটো উপলব্ধ	332 নাম : সবিতা মিজাৰ স্বামীৰ নাম: মুন মিজাৰ ঘৰ নং : 1519 বয়স : 29 লিঙ্গ : মহিলা	GZH0978924 ফটো উপলব্ধ	333 নাম : উষা বৰুৱা স্বামীৰ নাম: ঘনকান্ত বৰুৱা ঘৰ নং : ১৫১৯ক বয়স : 63 লিঙ্গ : মহিলা	GZH1507375 ফটো উপলব্ধ
334 নাম : দিলীপ সাহ বৰুৱা অন্যান্য: ঘনকান্ত বৰুৱা ঘৰ নং : ১৫১৯ক বয়স : 50 লিঙ্গ : পুৰুষ	GZH1507386 ফটো উপলব্ধ	335 নাম : লক্ষী সাহ বৰুৱা স্বামীৰ নাম: দিলীপ সাহ বৰুৱা ঘৰ নং : ১৫১৯ক বয়স : 44 লিঙ্গ : মহিলা	GZH1507397 ফটো উপলব্ধ	E 336 নাম : বীৰেন ৰয় পিতাৰ নাম: ৰামেশ্বৰ ৰয় ঘৰ নং : ১৫২১ বয়স : 75 লিঙ্গ : পুৰুষ	GZH1507400 ফটো উপলব্ধ
337 নাম : পুৰ্ণবাল্লা ৰয় স্বামীৰ নাম: বীৰেন ৰয় ঘৰ নং : ১৫২১ বয়স : 67 লিঙ্গ : মহিলা	GZH1507411 ফটো উপলব্ধ	338 নাম : ধৰ্মেশ্বৰ ৰয় পিতাৰ নাম: বীৰেন ৰয় ঘৰ নং : ১৫২১ বয়স : 39 লিঙ্গ : পুৰুষ	GZH1507422 ফটো উপলব্ধ	339 নাম : নমিতা ৰয় পিতাৰ নাম: বীৰেন ৰয় ঘৰ নং : ১৫২১ বয়স : 38 লিঙ্গ : মহিলা	GZH1507433 ফটো উপলব্ধ
340 নাম : দীপ্তি ৰায় পিতাৰ নাম: বীৰেন ৰয় ঘৰ নং : ১৫২১ বয়স : 38 লিঙ্গ : মহিলা	GZH0671842 ফটো উপলব্ধ	341 নাম : সবিতা নাথ ৰয় স্বামীৰ নাম: ধৰ্মেশ্বৰ ৰয় ঘৰ নং : 1521 বয়স : 35 লিঙ্গ : মহিলা	GZH2606572 ফটো উপলব্ধ	342 নাম : দ্বিপেন ৰয় পিতাৰ নাম: বীৰেন ৰয় ঘৰ নং : ১৫২১ বয়স : 31 লিঙ্গ : পুৰুষ	GZH0017240 ফটো উপলব্ধ
343 নাম : বিনীতা ৰয় পিতাৰ নাম: বীৰেন ৰয় ঘৰ নং : ১৫২১ বয়স : 29 লিঙ্গ : মহিলা	GZH0017241 ফটো উপলব্ধ	D 344 নাম : চন্দ্ৰমায়ী ৰানা স্বামীৰ নাম: বীৰ বাহাদুৰ ৰানা ঘৰ নং : ১৫২২ বয়স : 80 লিঙ্গ : মহিলা	GZH1507466 ফটো উপলব্ধ	D 345 নাম : জুন ৰানা স্বামীৰ নাম: তেজ বাহাদুৰ ৰানা ঘৰ নং : ১৫২২ বয়স : 58 লিঙ্গ : মহিলা	GZH1507477 ফটো উপলব্ধ
D 346 নাম : মায়ী ৰানা স্বামীৰ নাম: নৰ বাহাদুৰ ৰানা ঘৰ নং : ১৫২২ বয়স : 56 লিঙ্গ : মহিলা	GZH1507488 ফটো উপলব্ধ	347 নাম : পাপৰি দাস পিতাৰ নাম: ৰামনাথ দাস ঘৰ নং : 1523 ক বয়স : 21 লিঙ্গ : মহিলা	QOS0030841 ফটো উপলব্ধ	D 348 নাম : খৰ্গেশ্বৰ ৰয় পিতাৰ নাম: মুকুণ্ড ৰয় ঘৰ নং : ১৫২৩গ বয়স : 75 লিঙ্গ : পুৰুষ	GZH1507568 ফটো উপলব্ধ
D 349 নাম : ভান ৰয় স্বামীৰ নাম: খৰ্গেশ্বৰ ৰয় ঘৰ নং : ১৫২৩গ বয়স : 65 লিঙ্গ : মহিলা	GZH1507579 ফটো উপলব্ধ	350 নাম : ৰামনাথ দাস পিতাৰ নাম: কুচিন চন্দ্ৰ দাস ঘৰ নং : ১৫২৩ক বয়স : 47 লিঙ্গ : পুৰুষ	GZH1507502 ফটো উপলব্ধ	351 নাম : ফুল দাস স্বামীৰ নাম: ৰামনাথ দাস ঘৰ নং : ১৫২৩ক বয়স : 41 লিঙ্গ : মহিলা	GZH1507513 ফটো উপলব্ধ
352 নাম : নিলমা দাস পিতাৰ নাম: যজ্ঞ দাস ঘৰ নং : ১৫২৫ বয়স : 67 লিঙ্গ : মহিলা	GZH1507604 ফটো উপলব্ধ	353 নাম : যদ দাস পিতাৰ নাম: গোবিন্দ দাস ঘৰ নং : ১৫২৫ বয়স : 59 লিঙ্গ : পুৰুষ	GZH1507580 ফটো উপলব্ধ	354 নাম : জীণা দাস স্বামীৰ নাম: যদ দাস ঘৰ নং : ১৫২৫ বয়স : 44 লিঙ্গ : মহিলা	GZH1507591 ফটো উপলব্ধ
355 নাম : অখিল দাস পিতাৰ নাম: যদ দাস ঘৰ নং : 1525 বয়স : 33 লিঙ্গ : পুৰুষ	GZH0998708 ফটো উপলব্ধ	356 নাম : অখিল দাস পিতাৰ নাম: যদুৰাম দাস ঘৰ নং : ১৫২৫ বয়স : 29 লিঙ্গ : পুৰুষ	GZH0017242 ফটো উপলব্ধ	357 নাম : চবিন দাস পিতাৰ নাম: যদ দাস ঘৰ নং : 1525 বয়স : 27 লিঙ্গ : পুৰুষ	QOS0036558 ফটো উপলব্ধ
358 নাম : দুৰ্গমনি দাস পিতাৰ নাম: যদ দাস ঘৰ নং : 1525 বয়স : 24 লিঙ্গ : মহিলা	QOS0039628 ফটো উপলব্ধ	E 359 নাম : চক্ৰধৰ মালাকৰ পিতাৰ নাম: যজ্ঞ ৰাম মালাকৰ ঘৰ নং : ১৫২৭ বয়স : 77 লিঙ্গ : পুৰুষ	GZH1507615 ফটো উপলব্ধ	360 নাম : অম্বা মালাকৰ স্বামীৰ নাম: চক্ৰধৰ মালাকৰ ঘৰ নং : ১৫২৭ বয়স : 67 লিঙ্গ : মহিলা	GZH1507626 ফটো উপলব্ধ



361 নাম : সৰলা মালাকৰ পিতাৰ নাম: চক্ৰধৰ মালাকৰ ঘৰ নং : ১৫২৭ বয়স : 37 লিঙ্গ : মহিলা	GZH1507637 ফটো উপলব্ধ	D 362 নাম : মতি থাপা স্বামীৰ নাম: মন বাহাদুৰ থাপা ঘৰ নং : ১৫২৯ বয়স : 80 লিঙ্গ : মহিলা	GZH1507659 ফটো উপলব্ধ	363 নাম : সূৰ্য্য থাপা পিতাৰ নাম: মন বাহাদুৰ থাপা ঘৰ নং : ১৫২৯ বয়স : 52 লিঙ্গ : পুৰুষ	GZH1507660 ফটো উপলব্ধ
364 নাম : চন্দ্ৰ থাপা পিতাৰ নাম: মন বাহাদুৰ থাপা ঘৰ নং : ১৫২৯ বয়স : 49 লিঙ্গ : পুৰুষ	GZH1507671 ফটো উপলব্ধ	365 নাম : ৰেন থাপা স্বামীৰ নাম: সূৰ্য্য থাপা ঘৰ নং : ১৫২৯ বয়স : 47 লিঙ্গ : মহিলা	GZH1507682 ফটো উপলব্ধ	R 366 নাম : মন লামা পিতাৰ নাম: দিনেশ লামা ঘৰ নং : ১৫২৯ বয়স : 35 লিঙ্গ : মহিলা	GZH0017243 ফটো উপলব্ধ
367 নাম : অজয় তামাং পিতাৰ নাম: কৃষ্ণা তামাং ঘৰ নং : 1529 বয়স : 33 লিঙ্গ : পুৰুষ	GZH1515873 ফটো উপলব্ধ	368 নাম : সমিতা থাপা স্বামীৰ নাম: চন্দ্ৰ থাপা ঘৰ নং : 1529 বয়স : 32 লিঙ্গ : মহিলা	GZH0671792 ফটো উপলব্ধ	369 নাম : অঞ্জলী থাপা পিতাৰ নাম: সূৰ্য্য থাপা ঘৰ নং : 1529 বয়স : 25 লিঙ্গ : মহিলা	GZH2646453 ফটো উপলব্ধ
370 নাম : বৈকুণ্ঠ দাস পিতাৰ নাম: মহেন্দ্ৰ দাস ঘৰ নং : 1529, খণ্ড নং 93 বয়স : 45 লিঙ্গ : পুৰুষ	KDH1643954 ফটো উপলব্ধ	371 নাম : উষা দাস স্বামীৰ নাম: বৈকুণ্ঠ দাস ঘৰ নং : 1529, খণ্ড নং 93 বয়স : 41 লিঙ্গ : মহিলা	KDH1643965 ফটো উপলব্ধ	372 নাম : উতপল দাস পিতাৰ নাম: বৈকুণ্ঠ দাস ঘৰ নং : 1529, খণ্ড নং 93 বয়স : 24 লিঙ্গ : পুৰুষ	QOS0074708 ফটো উপলব্ধ
373 নাম : উজ্জল দাস পিতাৰ নাম: বৈকুণ্ঠ দাস ঘৰ নং : 1529, খণ্ড নং 93 বয়স : 21 লিঙ্গ : পুৰুষ	QOS0074716 ফটো উপলব্ধ	374 নাম : অজিত থাপা পিতাৰ নাম: সূৰ্য্য থাপা ঘৰ নং : 1529, ৰাউ নো-12 বয়স : 20 লিঙ্গ : পুৰুষ	QOS0000331 ফটো উপলব্ধ	E 375 নাম : গুণ্টে থাপা পিতাৰ নাম: দীৰ্ঘ বাহাদুৰ থাপা ঘৰ নং : 1530 বয়স : 53 লিঙ্গ : পুৰুষ	GZH1507717 ফটো উপলব্ধ
376 নাম : ৰতন থাপা পিতাৰ নাম: গুণ্টে থাপা ঘৰ নং : 1530 বয়স : 31 লিঙ্গ : পুৰুষ	GZH0665570 ফটো উপলব্ধ	D 377 নাম : এম বাহাদুৰ প্ৰধান পিতাৰ নাম: কৃষ্ণলাল প্ৰধান ঘৰ নং : 1531 বয়স : 84 লিঙ্গ : পুৰুষ	GZH1507728 ফটো উপলব্ধ	378 নাম : থাম দেৱী স্বামীৰ নাম: এম বাহাদুৰ প্ৰধান ঘৰ নং : 1531 বয়স : 75 লিঙ্গ : মহিলা	GZH1507739 ফটো উপলব্ধ
D 379 নাম : উৰ্মিলা থাপা পিতাৰ নাম: এম বাহাদুৰ প্ৰধান ঘৰ নং : 1531 বয়স : 58 লিঙ্গ : মহিলা	GZH1507740 ফটো উপলব্ধ	D 380 নাম : খেম বাহাদুৰ থাপা পিতাৰ নাম: এম বাহাদুৰ প্ৰধান ঘৰ নং : 1531 বয়স : 55 লিঙ্গ : পুৰুষ	GZH1507751 ফটো উপলব্ধ	381 নাম : কিশোৰ প্ৰধান পিতাৰ নাম: এম বাহাদুৰ প্ৰধান ঘৰ নং : 1531 বয়স : 47 লিঙ্গ : পুৰুষ	GZH1507762 ফটো উপলব্ধ
382 নাম : মনিকা প্ৰধান স্বামীৰ নাম: কিশোৰ প্ৰধান ঘৰ নং : 1531 বয়স : 44 লিঙ্গ : মহিলা	GZH1507784 ফটো উপলব্ধ	383 নাম : মৰমী কলিতা স্বামীৰ নাম: মনোজ কলিতা ঘৰ নং : 1531 বয়স : 44 লিঙ্গ : মহিলা	QOS0017590 ফটো উপলব্ধ	384 নাম : নীল শ্ৰেষ্ঠ স্বামীৰ নাম: নাৰায়ন শ্ৰেষ্ঠ ঘৰ নং : 1531 বয়স : 39 লিঙ্গ : মহিলা	GZH1507773 ফটো উপলব্ধ
385 নাম : সোনিয়া ৰায় মাতৃৰ নাম: নীতু শ্ৰেষ্ঠ ঘৰ নং : 1531 বয়স : 24 লিঙ্গ : মহিলা	GZH2283133 ফটো উপলব্ধ	386 নাম : ৰিয়া শ্ৰেষ্ঠ পিতাৰ নাম: নাৰায়ণ শ্ৰেষ্ঠ ঘৰ নং : 1531 বয়স : 20 লিঙ্গ : মহিলা	QOS0094771 ফটো উপলব্ধ	387 নাম : পূৰ্ণিমা ৰয় স্বামীৰ নাম: কনধৰ ৰয় ঘৰ নং : 1531 বয়স : 53 লিঙ্গ : মহিলা	GZH1507808 ফটো উপলব্ধ
388 নাম : উমেশ ৰাজবংশী পিতাৰ নাম: কান্তেশ্বৰ ৰাজবংশী ঘৰ নং : 1533 বয়স : 77 লিঙ্গ : পুৰুষ	GZH1507819 ফটো উপলব্ধ	389 নাম : সুৰেন ৰাজবংশী পিতাৰ নাম: উমেশ ৰাজবংশী ঘৰ নং : 1533 বয়স : 49 লিঙ্গ : পুৰুষ	GZH1507831 ফটো উপলব্ধ	390 নাম : লক্ষী বিশ্বাস স্বামীৰ নাম: কৃষ্ণ বিশ্বাস ঘৰ নং : 1533 বয়স : 48 লিঙ্গ : মহিলা	GZH0071399 ফটো উপলব্ধ



391 নাম : ৰূপালী ৰাজবংশী স্বামীৰ নাম : সুৰেন ৰাজবংশী ঘৰ নং : ১৫৩৩ বয়স : 47 লিঙ্গ : মহিলা	GZH1507842 ফটো উপলব্ধ	392 নাম : ফুলচন কেউত পিতাৰ নাম : জগুৰ কেউত ঘৰ নং : ১৫৩৩ বয়স : 46 লিঙ্গ : পুৰুষ	GZH1515919 ফটো উপলব্ধ	393 নাম : সুৰেশ ৰাজবংশী পিতাৰ নাম : উমেশ ৰাজবংশী ঘৰ নং : ১৫৩৩ বয়স : 45 লিঙ্গ : পুৰুষ	GZH1507853 ফটো উপলব্ধ
394 নাম : প্ৰানজিত ৰাজবংশী পিতাৰ নাম : উমেশ ৰাজবংশী ঘৰ নং : ১৫৩৩ বয়স : 43 লিঙ্গ : পুৰুষ	GZH1507864 ফটো উপলব্ধ	395 নাম : মিনা বালা সূত্ৰধৰ স্বামীৰ নাম : ৰতন সূত্ৰধৰ ঘৰ নং : ১৫৩৩ বয়স : 42 লিঙ্গ : মহিলা	GZH2878264 ফটো উপলব্ধ	396 নাম : সুনন কেওট স্বামীৰ নাম : ফুলচৰন কেউত ঘৰ নং : ১৫৩৩ বয়স : 38 লিঙ্গ : মহিলা	GZH1516230 ফটো উপলব্ধ
397 নাম : মৰমী বড়া স্বামীৰ নাম : দ্বৈপন বড়া ঘৰ নং : ১৫৩৩ বয়স : 37 লিঙ্গ : মহিলা	GZH2878242 ফটো উপলব্ধ	398 নাম : ভগৱান দেৱ পিতাৰ নাম : যন্তু দেৱ ঘৰ নং : ১৫৩৩ বয়স : 37 লিঙ্গ : পুৰুষ	GZH2878184 ফটো উপলব্ধ	399 নাম : কল্পনা দাস বৰা স্বামীৰ নাম : জিগু বৰা ঘৰ নং : ১৫৩৩ বয়স : 33 লিঙ্গ : মহিলা	GZH0017244 ফটো উপলব্ধ
400 নাম : বিষ্ণু বিশ্বাস মাতৃৰ নাম : লক্ষ্মী বিশ্বাস ঘৰ নং : ১৫৩৩ বয়স : 32 লিঙ্গ : পুৰুষ	GZH2878173 ফটো উপলব্ধ	401 নাম : নমীতা স্বৰ্গীয়াৰী পিতাৰ নাম : দময়ন্তী স্বৰ্গীয়াৰী ঘৰ নং : ১৫৩৩ বয়স : 31 লিঙ্গ : মহিলা	GZH2921439 ফটো উপলব্ধ	402 নাম : মাইনা দেৱ স্বামীৰ নাম : ভগৱান দেৱ ঘৰ নং : ১৫৩৩ বয়স : 31 লিঙ্গ : মহিলা	GZH0071407 ফটো উপলব্ধ
403 নাম : বুধৰাজ শৰ্মা পিতাৰ নাম : প্ৰেম শৰ্মা ঘৰ নং : ১৫৩৩ বয়স : 30 লিঙ্গ : পুৰুষ	GZH2878220 ফটো উপলব্ধ	404 নাম : সুখৰাজ শৰ্মা পিতাৰ নাম : প্ৰেম শৰ্মা ঘৰ নং : 1533 বয়স : 26 লিঙ্গ : পুৰুষ	GZH0882480 ফটো উপলব্ধ	405 নাম : সুৰজিত ৰাজবংশী পিতাৰ নাম : সুৰেন ৰাজবংশী ঘৰ নং : 1533 বয়স : 19 লিঙ্গ : পুৰুষ	QOS0113050 ফটো উপলব্ধ
406 নাম : ফটিক বড়া পিতাৰ নাম : পূৰ্ণ বৰা ঘৰ নং : ১৫৩৩ক বয়স : 63 লিঙ্গ : পুৰুষ	GZH1507922 ফটো উপলব্ধ	407 নাম : বিকাশ বৰ্মন পিতাৰ নাম : কেস্তো ৰায় ঘৰ নং : ১৫৩৩ক বয়স : 50 লিঙ্গ : পুৰুষ	GZH1507900 ফটো উপলব্ধ	408 নাম : সীমান্ত বড়া পিতাৰ নাম : ফটিক বৰা ঘৰ নং : ১৫৩৩ক বয়স : 47 লিঙ্গ : পুৰুষ	GZH1507944 ফটো উপলব্ধ
409 নাম : গুৰু বৰ্মন স্বামীৰ নাম : বিকাশ বৰ্মন ঘৰ নং : ১৫৩৩ক বয়স : 45 লিঙ্গ : মহিলা	GZH1507911 ফটো উপলব্ধ	410 নাম : ৰীণা ৰায় স্বামীৰ নাম : মোহন ৰায় ঘৰ নং : ১৫৩৫ বয়স : 54 লিঙ্গ : মহিলা	GZH1508016 ফটো উপলব্ধ	411 নাম : মিলন ৰায় পিতাৰ নাম : সন্তোষ ৰায় ঘৰ নং : 1535 ক বয়স : 29 লিঙ্গ : পুৰুষ	QOS0014886 ফটো উপলব্ধ
412 নাম : দুগেশ্বৰ ৰায় পিতাৰ নাম : মোহন ৰায় ঘৰ নং : 1535 বয়স : 29 লিঙ্গ : পুৰুষ	GZH2644854 ফটো উপলব্ধ	413 নাম : পুনম ৰায় স্বামীৰ নাম : মিলন ৰায় ঘৰ নং : 1535 ক বয়স : 27 লিঙ্গ : মহিলা	QOS0014860 ফটো উপলব্ধ	414 নাম : চন্দন চৌধুৰী পিতাৰ নাম : বিনোদ চৌধুৰী ঘৰ নং : 1535 ঘ বয়স : 20 লিঙ্গ : পুৰুষ	QOS0017301 ফটো উপলব্ধ
415 নাম : মুকেশ চৌধুৰী পিতাৰ নাম : বিকাশ চৌধুৰী ঘৰ নং : 1535 ঘ বয়স : 20 লিঙ্গ : পুৰুষ	QOS0020560 ফটো উপলব্ধ	416 নাম : জীৱন ৰায় পিতাৰ নাম : সন্তোষ ৰায় ঘৰ নং : ১৫৩৫ক বয়স : 31 লিঙ্গ : পুৰুষ	GZH0669259 ফটো উপলব্ধ	417 নাম : তুলশী ৰায় স্বামীৰ নাম : জীৱন ৰায় ঘৰ নং : ১৫৩৫ক বয়স : 25 লিঙ্গ : মহিলা	GZH0676064 ফটো উপলব্ধ
418 নাম : কনিকা শৰ্মা স্বামীৰ নাম : ৰঞ্জিত কলিতা ঘৰ নং : ১৫৩৫খ বয়স : 33 লিঙ্গ : মহিলা	GZH0671826 ফটো উপলব্ধ	419 নাম : গোকুল কলিতা পিতাৰ নাম : ৰঞ্জিত কলিতা ঘৰ নং : ১৫৩৫খ বয়স : 30 লিঙ্গ : পুৰুষ	GZH0665448 ফটো উপলব্ধ	E 420 নাম : সন্তোষ ৰায় পিতাৰ নাম : সন্তোষ ৰায় ঘৰ নং : ১৫৩৫ক বয়স : ৩২ লিঙ্গ : পুৰুষ	GZH1508038 ফটো উপলব্ধ



421 নাম : বিষ্ণু চৌধুৰী স্বামীৰ নাম : চৌধুৰী ঘৰ নং : ১৫৩৫ঘ বয়স : 70 লিঙ্গ : মহিলা	GZH1508083 ফটো উপলব্ধ	422 নাম : শয়ন্তী ৰায় স্বামীৰ নাম : সন্তোষ ৰায় ঘৰ নং : ১৫৩৫ক বয়স : 63 লিঙ্গ : মহিলা	GZH1508027 ফটো উপলব্ধ	423 নাম : ৰঞ্জিতা কলিতা স্বামীৰ নাম : কৈলাশ কলিতা ঘৰ নং : ১৫৩৫খ বয়স : 51 লিঙ্গ : মহিলা	GZH1508061 ফটো উপলব্ধ
424 নাম : বিনোদ চৌধুৰী পিতাৰ নাম : বুদ্ধ চৌধুৰী ঘৰ নং : ১৫৩৫ঘ বয়স : 48 লিঙ্গ : পুৰুষ	GZH1508094 ফটো উপলব্ধ	E 425 নাম : বিকাশ চৌধুৰী পিতাৰ নাম : বুদ্ধ চৌধুৰী ঘৰ নং : ১৫৩৫ঘ বয়স : 47 লিঙ্গ : পুৰুষ	GZH1508107 ফটো উপলব্ধ	426 নাম : মইনা চৌধুৰী স্বামীৰ নাম : সমিনা চৌধুৰী ঘৰ নং : ১৫৩৫ঘ বয়স : 47 লিঙ্গ : মহিলা	GZH1508129 ফটো উপলব্ধ
427 নাম : সমিনা চৌধুৰী পিতাৰ নাম : বুদ্ধ চৌধুৰী ঘৰ নং : ১৫৩৫ঘ বয়স : 46 লিঙ্গ : পুৰুষ	GZH1508072 ফটো উপলব্ধ	428 নাম : ববিতা চৌধুৰী স্বামীৰ নাম : বিনোদ চৌধুৰী ঘৰ নং : ১৫৩৫ঘ বয়স : 44 লিঙ্গ : মহিলা	GZH1508118 ফটো উপলব্ধ	429 নাম : জয়া ৰায় পিতাৰ নাম : সন্তোষ ৰায় ঘৰ নং : ১৫৩৫ক বয়স : 43 লিঙ্গ : মহিলা	GZH1508049 ফটো উপলব্ধ
430 নাম : তাৰা চৌধুৰী স্বামীৰ নাম : বিকাশ চৌধুৰী ঘৰ নং : ১৫৩৫ঘ বয়স : 43 লিঙ্গ : মহিলা	GZH1508130 ফটো উপলব্ধ	431 নাম : বিহু দাস পিতাৰ নাম : গজেন দাস ঘৰ নং : ১৫৩৬ বয়স : 70 লিঙ্গ : পুৰুষ	GZH1508163 ফটো উপলব্ধ	432 নাম : মনোমতী দাস স্বামীৰ নাম : বিহু দাস ঘৰ নং : ১৫৩৬ বয়স : 53 লিঙ্গ : মহিলা	GZH1508174 ফটো উপলব্ধ
433 নাম : ৰুপম দাস পিতাৰ নাম : বিহু দাস ঘৰ নং : ১৫৩৬ বয়স : 30 লিঙ্গ : পুৰুষ	GZH0071589 ফটো উপলব্ধ	434 নাম : কমল কৃষ্ণ দাস পিতাৰ নাম : বিহু দাস ঘৰ নং : ১৫৩৬ বয়স : 27 লিঙ্গ : পুৰুষ	GZH0071597 ফটো উপলব্ধ	435 নাম : দিগন্ত দাস পিতাৰ নাম : বিহু ৰাম দাস ঘৰ নং : 1536 বয়স : 27 লিঙ্গ : পুৰুষ	QOS0033027 ফটো উপলব্ধ
436 নাম : জৱেল মহন্ত পিতাৰ নাম : অৰুন মহন্ত ঘৰ নং : 1536খ বয়স : 20 লিঙ্গ : পুৰুষ	QOS0016659 ফটো উপলব্ধ	437 নাম : অৰুন মহন্ত পিতাৰ নাম : মচাফিৰ মহন্ত ঘৰ নং : ১৫৩৬খ বয়স : 50 লিঙ্গ : পুৰুষ	GZH1508209 ফটো উপলব্ধ	E 438 নাম : পুষ্প বড়ো স্বামীৰ নাম : শশীৰ বড়ো ঘৰ নং : ১৫৩৬ক বয়স : 48 লিঙ্গ : মহিলা	GZH1508196 ফটো উপলব্ধ
439 নাম : উষা মহন্ত স্বামীৰ নাম : অৰুন মহন্ত ঘৰ নং : ১৫৩৬খ বয়স : 45 লিঙ্গ : মহিলা	GZH1508210 ফটো উপলব্ধ	E 440 নাম : এম. মায়ী চেত্ৰী স্বামীৰ নাম : ধন বাহাদুৰ চেত্ৰী ঘৰ নং : ১৫৩৬ বয়স : 72 লিঙ্গ : মহিলা	GZH1508232 ফটো উপলব্ধ	441 নাম : মিন চেত্ৰী স্বামীৰ নাম : পুষ্পা চেত্ৰী ঘৰ নং : ১৫৩৬ বয়স : 38 লিঙ্গ : মহিলা	GZH0017245 ফটো উপলব্ধ
442 নাম : পিথিকী চেত্ৰী স্বামীৰ নাম : অৰ্জুন চেত্ৰী ঘৰ নং : ১৫৩৬ বয়স : 34 লিঙ্গ : মহিলা	GZH0623777 ফটো উপলব্ধ	443 নাম : নাৰায়ন দাস পিতাৰ নাম : মনিৰাম দাস ঘৰ নং : ১৫৩৬ বয়স : 59 লিঙ্গ : পুৰুষ	GZH1508254 ফটো উপলব্ধ	444 নাম : লাবন্য দাস পিতাৰ নাম : মনিৰাম দাস ঘৰ নং : ১৫৩৬ বয়স : 56 লিঙ্গ : পুৰুষ	GZH1508265 ফটো উপলব্ধ
445 নাম : অনিমা ৰাজবংশী স্বামীৰ নাম : ৰমেশ ৰাজবংশী ঘৰ নং : ১৫৪০ বয়স : 67 লিঙ্গ : মহিলা	GZH1508276 ফটো উপলব্ধ	446 নাম : পংকজ ৰাজবংশী পিতাৰ নাম : ৰমেশ ৰাজবংশী ঘৰ নং : ১৫৪০ বয়স : 46 লিঙ্গ : পুৰুষ	GZH1508287 ফটো উপলব্ধ	447 নাম : ধ্ৰুৱ ৰায় পিতাৰ নাম : তৰুণ ৰায় ঘৰ নং : 1540 বয়স : 45 লিঙ্গ : পুৰুষ	GZH2252419 ফটো উপলব্ধ
448 নাম : ভাৰতী ৰায় স্বামীৰ নাম : ধ্ৰুৱ ৰায় ঘৰ নং : ১৫৪০ বয়স : 38 লিঙ্গ : মহিলা	GZH0072108 ফটো উপলব্ধ	E 449 নাম : পবিত্ৰা ৰাজবংশী পিতাৰ নাম : ৰমেশ ৰাজবংশী ঘৰ নং : ১৫৪০ বয়স : 34 লিঙ্গ : পুৰুষ	GZH0072066 ফটো উপলব্ধ	450 নাম : প্ৰণিতা ৰাজবংশী স্বামীৰ নাম : পংকজ ৰাজবংশী ঘৰ নং : 1540 বয়স : 26 লিঙ্গ : মহিলা	GZH2642478 ফটো উপলব্ধ



451 নাম : উজালা পাঠক স্বামীৰ নাম : নাৰায়ণ পাঠক ঘৰ নং : ১৫৪২ বয়স : 54 লিঙ্গ : মহিলা	GZH1508301 ফটো উপলব্ধ	452 নাম : বাজা পাঠক পিতাৰ নাম : উজালা পাঠক ঘৰ নং : ১৫৪২ বয়স : 25 লিঙ্গ : পুৰুষ	GZH0676114 ফটো উপলব্ধ	453 নাম : সজলা হাজৰীকা স্বামীৰ নাম : নৰমোহন হাজৰীকা ঘৰ নং : ১৫৪৩ বয়স : 70 লিঙ্গ : মহিলা	GZH1508323 ফটো উপলব্ধ
454 নাম : লিপি হাজৰীকা পিতাৰ নাম : নৰমোহন হাজৰীকা ঘৰ নং : ১৫৪৩ বয়স : 53 লিঙ্গ : মহিলা	GZH1508345 ফটো উপলব্ধ	455 নাম : মাণিক হাজৰীকা পিতাৰ নাম : নৰমোহন হাজৰীকা ঘৰ নং : ১৫৪৩ বয়স : 51 লিঙ্গ : পুৰুষ	GZH1508334 ফটো উপলব্ধ	456 নাম : দিপক সিং পিতাৰ নাম : অৰ্জুন সিং ঘৰ নং : ১৫৪৭ বয়স : 36 লিঙ্গ : পুৰুষ	GZH1508367 ফটো উপলব্ধ
457 নাম : হীৰা সিং পিতাৰ নাম : অৰ্জুন সিং ঘৰ নং : ১৫৪৭ বয়স : 33 লিঙ্গ : পুৰুষ	GZH1508378 ফটো উপলব্ধ	458 নাম : হিৰাশ্ৰী মালাকৰ পিতাৰ নাম : বাবুল মালাকৰ ঘৰ নং : ১৫১১ বয়স : 28 লিঙ্গ : মহিলা	GZH0079129 ফটো উপলব্ধ	459 নাম : অসীম নাথ পিতাৰ নাম : মনি নাথ ঘৰ নং : 1611 বয়স : 22 লিঙ্গ : পুৰুষ	QOS0008896 ফটো উপলব্ধ
460 নাম : বেথা বৰ্মন স্বামীৰ নাম : বিপুল বৰ্মন ঘৰ নং : ১৬১৬ক বয়স : 42 লিঙ্গ : মহিলা	GZH1508414 ফটো উপলব্ধ	E 461 নাম : বিপুল বৰ্মন পিতাৰ নাম : যাদব বৰ্মন ঘৰ নং : ১৬১৬ক বয়স : 38 লিঙ্গ : পুৰুষ	GZH1508403 ফটো উপলব্ধ	462 নাম : নিহাৰেন্দ্ৰ কলিতা পিতাৰ নাম : কৰুণা কলিতা ঘৰ নং : ১৬৮৩ বয়স : 35 লিঙ্গ : পুৰুষ	GZH1508425 ফটো উপলব্ধ
463 নাম : টিনা বৰদলৈ পিতাৰ নাম : নৱজ্যোতি বৰদলৈ ঘৰ নং : 1683 বয়স : 19 লিঙ্গ : মহিলা	QOS0105106 ফটো উপলব্ধ	464 নাম : ধীৰাজ তিৱাৰী পিতাৰ নাম : ৰবীন্দ্ৰ তিৱাৰী ঘৰ নং : ১৬৮৭ বয়স : 35 লিঙ্গ : পুৰুষ	GZH1508505 ফটো উপলব্ধ	465 নাম : শান্তা সিং স্বামীৰ নাম : দয়ানন্দ সিং ঘৰ নং : ১৬৮৮ক বয়স : 70 লিঙ্গ : মহিলা	GZH1508527 ফটো উপলব্ধ
466 নাম : অঞ্জন সিং পিতাৰ নাম : দয়ানন্দ সিং ঘৰ নং : ১৬৮৮ক বয়স : 48 লিঙ্গ : পুৰুষ	GZH1508538 ফটো উপলব্ধ	S 467 নাম : ৰিতু কোৰ পিতাৰ নাম : দিনেশ সিং ঘৰ নং : ১৬৮৮ক বয়স : 42 লিঙ্গ : মহিলা	GZH1508550 ফটো উপলব্ধ	468 নাম : ৰুমা কলিতা স্বামীৰ নাম : সমান কলিতা ঘৰ নং : 1723 বয়স : 51 লিঙ্গ : মহিলা	LQZ0712323 ফটো উপলব্ধ
469 নাম : দেবৰ্ষি কলিতা পিতাৰ নাম : সমান কলিতা ঘৰ নং : 1723 বয়স : 25 লিঙ্গ : পুৰুষ	LQZ0712406 ফটো উপলব্ধ	470 নাম : বৈজয়ন্তী কলিতা শৰ্মা পিতাৰ নাম : চন্দ্ৰধৰ কলিতা ঘৰ নং : ১৮৪৬ বয়স : 30 লিঙ্গ : মহিলা	GZH0097287 ফটো উপলব্ধ	471 নাম : প্ৰিয়ংকা ৰয় পিতাৰ নাম : প্ৰদীপ ৰয় ঘৰ নং : ১৮৭১ বয়স : 30 লিঙ্গ : মহিলা	GZH1515602 ফটো উপলব্ধ
472 নাম : মিনা দাস স্বামীৰ নাম : বিপুল দাস ঘৰ নং : ১৮৭৯ বয়স : 39 লিঙ্গ : মহিলা	GZH1508561 ফটো উপলব্ধ	473 নাম : কল্পনা দাস স্বামীৰ নাম : অনিল দাস ঘৰ নং : ১৮৭৯ বয়স : 31 লিঙ্গ : মহিলা	GZH2921393 ফটো উপলব্ধ	474 নাম : ৰাজদীপ ৰায় পিতাৰ নাম : ৰমেশ ৰায় ঘৰ নং : ১৮৭৯ বয়স : 27 লিঙ্গ : পুৰুষ	GZH0624205 ফটো উপলব্ধ
475 নাম : সন্তি দাস স্বামীৰ নাম : বলেন দাস ঘৰ নং : ১৮৭৯C বয়স : 42 লিঙ্গ : মহিলা	GZH0619023 ফটো উপলব্ধ	476 নাম : দিলীপ ডেকা পিতাৰ নাম : পৰশুৰাম ডেকা ঘৰ নং : ১৮৮০ বয়স : 47 লিঙ্গ : পুৰুষ	GZH0099085 ফটো উপলব্ধ	477 নাম : বৰন বৈশা পিতাৰ নাম : মাখন বৈশা ঘৰ নং : ১৮৮৪ বয়স : 41 লিঙ্গ : পুৰুষ	GZH1508583 ফটো উপলব্ধ
R2 478 নাম : বিশুজীত বৈশ্য পিতাৰ নাম : ৰিমল বৈশ্য ঘৰ নং : ১৮৮৪ বয়স : 40 লিঙ্গ : পুৰুষ	GZH1508607 ফটো উপলব্ধ	479 নাম : অৰ্চনা মিত্ৰ বৈশ্য স্বামীৰ নাম : বৰন বৈশ্য ঘৰ নং : ১৮৮৪ বয়স : 38 লিঙ্গ : মহিলা	GZH1508594 ফটো উপলব্ধ	R2 480 নাম : প্ৰনয় বৈশ্য পিতাৰ নাম : মাখন বৈশ্য ঘৰ নং : ১৮৮৪ বয়স : 34 লিঙ্গ : পুৰুষ	GZH1508618 ফটো উপলব্ধ



481 নাম : কৰবী বৈশ্য পিতাৰ নাম: হৰধৰ বৈশ্য ঘৰ নং : ১৮৮৪ বয়স : 32 লিঙ্গ : মহিলা	GZH0624346 ফটো উপলব্ধ	E2 482 নাম : হিৰকজ্যোতি বৈশ্য পিতাৰ নাম: হৰধৰ বৈশ্য ঘৰ নং : ১৮৮৪ বয়স : 29 লিঙ্গ : পুৰুষ	GZH0624015 ফটো উপলব্ধ	483 নাম : গুঞ্জৰ হাজৰীকা পিতাৰ নাম: তৰুণ হাজৰীকা ঘৰ নং : ১৮৮৫ বয়স : 27 লিঙ্গ : পুৰুষ	GZH0099267 ফটো উপলব্ধ
R 484 নাম : ৰীমা বুৰা মাতৃৰ নাম: ৰীতা ঘৰা ঘৰ নং : ১৮৯২ বয়স : 33 লিঙ্গ : মহিলা	GZH0100099 ফটো উপলব্ধ	485 নাম : অনিমা দাস স্বামীৰ নাম: মনমোহন দাস ঘৰ নং : 1900 বয়স : 56 লিঙ্গ : মহিলা	GZH2232734 ফটো উপলব্ধ	486 নাম : জগন্নাথ ডেকা পিতাৰ নাম: দুৰ্গা ঘৰ নং : 1900 বয়স : 42 লিঙ্গ : পুৰুষ	KMH1704865 ফটো উপলব্ধ
487 নাম : তৰালী দাস পিতাৰ নাম: কৃষ্ণ দাস ঘৰ নং : ১৯০০ বয়স : 35 লিঙ্গ : মহিলা	GZH1792472 ফটো উপলব্ধ	488 নাম : নমিতা তালুকদাৰ স্বামীৰ নাম: জগন্নাথ ডেকা ঘৰ নং : 1900 বয়স : 35 লিঙ্গ : মহিলা	KMH0337022 ফটো উপলব্ধ	489 নাম : শৈলেন দাস পিতাৰ নাম: বাবুল দাস ঘৰ নং : ১৯০০ বয়স : 32 লিঙ্গ : পুৰুষ	GZH1792548 ফটো উপলব্ধ
490 নাম : সঞ্জীৱ দাস পিতাৰ নাম: বাবুল দাস ঘৰ নং : ১৯০০ বয়স : 30 লিঙ্গ : পুৰুষ	GZH2022010 ফটো উপলব্ধ	491 নাম : পূজা দাস মাতৃৰ নাম: সৰ্বিতা দাস ঘৰ নং : ১৯০০ বয়স : 29 লিঙ্গ : মহিলা	GZH0624148 ফটো উপলব্ধ	492 নাম : কাৰ্তিক দাস পিতাৰ নাম: বাবুল দাস ঘৰ নং : ১৯০০ বয়স : 26 লিঙ্গ : পুৰুষ	GZH2022291 ফটো উপলব্ধ
493 নাম : বাসন্তি বড়ো স্বামীৰ নাম: ৰবিৰাম বড়ো ঘৰ নং : ১৯০১ বয়স : 53 লিঙ্গ : মহিলা	GZH0017246 ফটো উপলব্ধ	494 নাম : ৰবি বৰো পিতাৰ নাম: বেলাৰাম বড়ো ঘৰ নং : ১৯০১ বয়স : 49 লিঙ্গ : পুৰুষ	GZH0017247 ফটো উপলব্ধ	495 নাম : গনেশ বড়ো পিতাৰ নাম: ৰবিৰাম বড়ো ঘৰ নং : ১৯০১ বয়স : 44 লিঙ্গ : পুৰুষ	GZH0017248 ফটো উপলব্ধ
496 নাম : গুৱামজুৰ দৈমাৰী পিতাৰ নাম: লিমুৰাম দৈমাৰী ঘৰ নং : ১৯০১ বয়স : 40 লিঙ্গ : পুৰুষ	GZH0101816 ফটো উপলব্ধ	497 নাম : ৰাজ বড়ো পিতাৰ নাম: ৰবিৰাম বড়ো ঘৰ নং : ১৯০১ বয়স : 39 লিঙ্গ : পুৰুষ	GZH0017249 ফটো উপলব্ধ	498 নাম : দুৰ্গা বড়ো পিতাৰ নাম: নবীন বড়ো ঘৰ নং : ১৯০১ বয়স : 39 লিঙ্গ : পুৰুষ	GZH0624650 ফটো উপলব্ধ
499 নাম : তনুজা দৈমাৰী স্বামীৰ নাম: স্বৰ্জুৰ দৈমাৰী ঘৰ নং : ১৯০১ বয়স : 39 লিঙ্গ : মহিলা	GZH0101857 ফটো উপলব্ধ	500 নাম : দিপালী বড়ো স্বামীৰ নাম: বিপিন বড়ো ঘৰ নং : ১৯০১ বয়স : 36 লিঙ্গ : মহিলা	GZH0624312 ফটো উপলব্ধ	501 নাম : মিন বড়ো স্বামীৰ নাম: দুৰ্গা বড়ো ঘৰ নং : ১৯০১ বয়স : 35 লিঙ্গ : মহিলা	GZH0624916 ফটো উপলব্ধ
502 নাম : জাবৌ বড়ো স্বামীৰ নাম: গনেশ বড়ো ঘৰ নং : ১৯০১ বয়স : 34 লিঙ্গ : মহিলা	GZH0617837 ফটো উপলব্ধ	503 নাম : মুন বড়ো পিতাৰ নাম: ইৰকান্ত বড়ো ঘৰ নং : ১৯০১ বয়স : 34 লিঙ্গ : পুৰুষ	GZH1515771 ফটো উপলব্ধ	504 নাম : দিপজ্যোতি দাস পিতাৰ নাম: বিপুল দাস ঘৰ নং : ১৯০১ বয়স : 33 লিঙ্গ : পুৰুষ	GZH0101899 ফটো উপলব্ধ
505 নাম : মন্ট বড়ো পিতাৰ নাম: বামীৰাম বড়ো ঘৰ নং : ১৯০১ বয়স : 32 লিঙ্গ : পুৰুষ	GZH0101907 ফটো উপলব্ধ	506 নাম : বাপন দাস পিতাৰ নাম: কৃষ্ণা দাস ঘৰ নং : ১৯০১ বয়স : 30 লিঙ্গ : পুৰুষ	GZH0101949 ফটো উপলব্ধ	507 নাম : চুবনশ্ৰী বড়ো মাতৃৰ নাম: পজানি বড়ো ঘৰ নং : ১৯০১ বয়স : 29 লিঙ্গ : মহিলা	GZH0101956 ফটো উপলব্ধ
508 নাম : গংগা ৰাম দাস পিতাৰ নাম: কৃষ্ণা দাস ঘৰ নং : ১৯০১ বয়স : 28 লিঙ্গ : পুৰুষ	GZH0101998 ফটো উপলব্ধ	509 নাম : বিউতি বড়ো স্বামীৰ নাম: মন্ট বড়ো ঘৰ নং : ১৯০১ বয়স : 28 লিঙ্গ : মহিলা	GZH0619171 ফটো উপলব্ধ	510 নাম : মনোমতী দাস স্বামীৰ নাম: বাপন দাস ঘৰ নং : 1901 বয়স : 25 লিঙ্গ : মহিলা	QOS0071308 ফটো উপলব্ধ



511 নাম : নিতুল দাস পিতাৰ নাম: বিপল দাস ঘৰ নং : ১৯০১A বয়স : 27 লিঙ্গ : পুৰুষ	GZH0624122 ফটো উপলব্ধ	512 নাম : কুমুদ বড়ো পিতাৰ নাম: দীনেশ বড়ো ঘৰ নং : ১৯০১C বয়স : 27 লিঙ্গ : পুৰুষ	GZH0624080 ফটো উপলব্ধ	513 নাম : নাগিশ্বৰ বড়ো পিতাৰ নাম: ধীৰেন বড়ো ঘৰ নং : ১৯০১D বয়স : 29 লিঙ্গ : পুৰুষ	GZH0623918 ফটো উপলব্ধ
514 নাম : মনি ৰাম্ব বড়ো পিতাৰ নাম: ধীৰেন বড়ো ঘৰ নং : ১৯০১D বয়স : 28 লিঙ্গ : পুৰুষ	GZH0623900 ফটো উপলব্ধ	515 নাম : ছিৰিকা বড়ো স্বামীৰ নাম: নাগিশ্বৰ বড়ো ঘৰ নং : 1901D বয়স : 26 লিঙ্গ : মহিলা	GZH2603124 ফটো উপলব্ধ	516 নাম : নিতু দাস পিতাৰ নাম: নৰেশ দাস ঘৰ নং : ১৯০১J বয়স : 32 লিঙ্গ : পুৰুষ	GZH0624932 ফটো উপলব্ধ
517 নাম : বাসন্তী দাস স্বামীৰ নাম: নিতু দাস ঘৰ নং : ১৯০১J বয়স : 30 লিঙ্গ : মহিলা	GZH0618736 ফটো উপলব্ধ	518 নাম : হেমন্ত দাস পিতাৰ নাম: বিপুল দাস ঘৰ নং : ১৯০১J বয়স : 29 লিঙ্গ : পুৰুষ	GZH0624049 ফটো উপলব্ধ	519 নাম : জিতু দাস পিতাৰ নাম: নৰেশ দাস ঘৰ নং : ১৯০১J বয়স : 29 লিঙ্গ : পুৰুষ	GZH0624676 ফটো উপলব্ধ
520 নাম : সোমা সাহা পিতাৰ নাম: ৰতন সাহা ঘৰ নং : 1901/পাট নং 99 বয়স : 37 লিঙ্গ : মহিলা	BSW0470583 ফটো উপলব্ধ	521 নাম : সুজিত সাহা পিতাৰ নাম: ননীগোপাল সাহা ঘৰ নং : 1901 /পাট নং 99) বয়স : 43 লিঙ্গ : পুৰুষ	DHL1546061 ফটো উপলব্ধ	522 নাম : বিজয় গয়াৰী পিতাৰ নাম: দেবেন গয়াৰী ঘৰ নং : ১৯০১PH বয়স : 39 লিঙ্গ : পুৰুষ	GZH0623363 ফটো উপলব্ধ
523 নাম : শেৱালী দাস স্বামীৰ নাম: জিতু দাস ঘৰ নং : 1901J বয়স : 25 লিঙ্গ : মহিলা	HPQ0374207 ফটো উপলব্ধ	524 নাম : পদুমী বড়ো নাৰজাৰী স্বামীৰ নাম: দিপক নাৰজাৰী ঘৰ নং : ১৯০২ বয়স : 42 লিঙ্গ : মহিলা	GZH0102046 ফটো উপলব্ধ	525 নাম : ধ্ৰুৱ মেধী পিতাৰ নাম: ৰাম মেধী ঘৰ নং : ১৯০২ বয়স : 41 লিঙ্গ : পুৰুষ	GZH1508630 ফটো উপলব্ধ
526 নাম : ললিতা স্বৰ্গীয়াৰী স্বামীৰ নাম: প্ৰকাশ স্বৰ্গীয়াৰী ঘৰ নং : ১৯০২ বয়স : 40 লিঙ্গ : মহিলা	GZH0017250 ফটো উপলব্ধ	527 নাম : সাৱিত্ৰী বড়ো স্বামীৰ নাম: দিপেন বড়ো ঘৰ নং : ১৯০২ বয়স : 35 লিঙ্গ : মহিলা	GZH0102087 ফটো উপলব্ধ	528 নাম : পৌতমগিৰি স্বৰ্গীয়াৰী পিতাৰ নাম: খগেন স্বৰ্গীয়াৰী ঘৰ নং : ১৯০২ বয়স : 35 লিঙ্গ : পুৰুষ	GZH0102186 ফটো উপলব্ধ
529 নাম : শঙ্কৰ ভূজেল পিতাৰ নাম: ভোগ বাহাদুৰ ভূজেল ঘৰ নং : ১৯০২ বয়স : 33 লিঙ্গ : পুৰুষ	GZH0102129 ফটো উপলব্ধ	530 নাম : পিথকি বড়ো স্বামীৰ নাম: সমেন বড়ো ঘৰ নং : ১৯০২ বয়স : 33 লিঙ্গ : মহিলা	GZH0102137 ফটো উপলব্ধ	531 নাম : দীপ মালাকাৰ পিতাৰ নাম: প্ৰদীপ মালাকাৰ ঘৰ নং : ১৯০২ বয়স : 32 লিঙ্গ : পুৰুষ	GZH0102178 ফটো উপলব্ধ
532 নাম : ৰীতা ভোজেল স্বামীৰ নাম: শঙ্কৰ ভোজেল ঘৰ নং : ১৯০২ বয়স : 31 লিঙ্গ : মহিলা	GZH0102228 ফটো উপলব্ধ	533 নাম : সমেন বড়ো মাতৃৰ নাম: পদুমী বড়ো ঘৰ নং : ১৯০২ বয়স : 31 লিঙ্গ : পুৰুষ	GZH0102079 ফটো উপলব্ধ	534 নাম : সংগীতা মেধী স্বামীৰ নাম: ধ্ৰুৱ মেধী ঘৰ নং : ১৯০২ বয়স : 28 লিঙ্গ : মহিলা	GZH0616029 ফটো উপলব্ধ
E 535 নাম : অনামিকা স্বৰ্গীয়াৰী স্বামীৰ নাম: পৌতমগিৰি স্বৰ্গীয়াৰী ঘৰ নং : ১৯০২ বয়স : 27 লিঙ্গ : মহিলা	GZH0102269 ফটো উপলব্ধ	536 নাম : চক্ৰসিং নাৰ্জাৰী পিতাৰ নাম: ব্ৰজমোহন নাৰ্জাৰী ঘৰ নং : ১৯০২A বয়স : 40 লিঙ্গ : পুৰুষ	GZH0623371 ফটো উপলব্ধ	537 নাম : বিজয় মুছাহাৰী পিতাৰ নাম: যোগেশ্বৰ মুছাহাৰী ঘৰ নং : ১৯০২A বয়স : 32 লিঙ্গ : পুৰুষ	GZH0624445 ফটো উপলব্ধ
538 নাম : চিমাংসা মুছাহাৰী পিতাৰ নাম: মোহন মুছাহাৰী ঘৰ নং : ১৯০২A বয়স : 27 লিঙ্গ : পুৰুষ	GZH0623322 ফটো উপলব্ধ	539 নাম : কৃষ্ণ চেত্ৰী মাতৃৰ নাম: লীলা দেৱী ঘৰ নং : ১৯০২BH বয়স : 30 লিঙ্গ : পুৰুষ	GZH0624130 ফটো উপলব্ধ	540 নাম : কস্মিতা বৰ্মন মাতৃৰ নাম: পদুমী বৰ্মন ঘৰ নং : ১৯০২D বয়স : 27 লিঙ্গ : মহিলা	GZH0620385 ফটো উপলব্ধ



541 নাম : অঞ্জনা পাঠক পিতাৰ নাম: অনুপ পাঠক ঘৰ নং : ১৯০২J বয়স : 28 লিঙ্গ : মহিলা	GZH0617704 ফটো উপলব্ধ	542 নাম : নাশি বড়ো স্বামীৰ নাম: দীনেশ্বৰ বড়ো ঘৰ নং : ১৯০২NG বয়স : 27 লিঙ্গ : মহিলা	GZH0624833 ফটো উপলব্ধ	543 নাম : বীতা নাৰ্জাৰী স্বামীৰ নাম: চক্ৰসিং নাৰ্জাৰী ঘৰ নং : ১৯০২PH বয়স : 37 লিঙ্গ : মহিলা	GZH0623249 ফটো উপলব্ধ
544 নাম : বিশ্বজিৎ নাৰ্জাৰী পিতাৰ নাম: দিপক নাৰ্জাৰী ঘৰ নং : 1902ফ বয়স : 24 লিঙ্গ : পুৰুষ	GZH2570562 ফটো উপলব্ধ	545 নাম : সংগীতা বড়ো পিতাৰ নাম: তৰন চন্দ্ৰ বড়ো ঘৰ নং : ১৯০২TH বয়স : 29 লিঙ্গ : মহিলা	GZH0623447 ফটো উপলব্ধ	R2 546 নাম : অৰণ চন্দ্ৰ দাস পিতাৰ নাম: ত্ৰৈলোচনাথ দাস ঘৰ নং : ১৯০৩ বয়স : 63 লিঙ্গ : পুৰুষ	GZH1508652 ফটো উপলব্ধ
547 নাম : জিতেনু দাস মাতৃৰ নাম: দীপালী দাস ঘৰ নং : ১৯০৩ বয়স : 48 লিঙ্গ : পুৰুষ	GZH1508641 ফটো উপলব্ধ	R2 548 নাম : গিতালী দাস স্বামীৰ নাম: অৰণ চন্দ্ৰ দাস ঘৰ নং : ১৯০৩ বয়স : 43 লিঙ্গ : মহিলা	GZH1508663 ফটো উপলব্ধ	549 নাম : প্ৰদীপ সাহা পিতাৰ নাম: পৰেশ সাহা ঘৰ নং : ১৯০৩ বয়স : 43 লিঙ্গ : পুৰুষ	GZH1508685 ফটো উপলব্ধ
550 নাম : জোন মনি সাহা স্বামীৰ নাম: প্ৰদীপ সাহা ঘৰ নং : ১৯০৩ বয়স : 41 লিঙ্গ : মহিলা	GZH1508696 ফটো উপলব্ধ	551 নাম : বিতু দাস পিতাৰ নাম: বাৰেণ দাস ঘৰ নং : ১৯০৩ বয়স : 36 লিঙ্গ : পুৰুষ	GZH1508710 ফটো উপলব্ধ	552 নাম : মাম্পী দাস পিতাৰ নাম: বাৰেণ দাস ঘৰ নং : ১৯০৩ বয়স : 34 লিঙ্গ : মহিলা	GZH1508709 ফটো উপলব্ধ
553 নাম : জয়ন্ত বসুমতাৰী পিতাৰ নাম: থািনেশ্বৰ বসুমতাৰী ঘৰ নং : ১৯০৩ বয়স : 34 লিঙ্গ : পুৰুষ	GZH0102277 ফটো উপলব্ধ	554 নাম : ৰঞ্জ বসুমতাৰী স্বামীৰ নাম: জয়ন্ত বসুমতাৰী ঘৰ নং : ১৯০৩ বয়স : 33 লিঙ্গ : মহিলা	GZH0102319 ফটো উপলব্ধ	555 নাম : হাংমা বসুমতাৰী স্বামীৰ নাম: বিজেন বসুমতাৰী ঘৰ নং : ১৯০৩ বয়স : 32 লিঙ্গ : মহিলা	GZH0102327 ফটো উপলব্ধ
556 নাম : সীমা দাস পিতাৰ নাম: বাৰেন দাস ঘৰ নং : ১৯০৩ বয়স : 30 লিঙ্গ : মহিলা	GZH0017252 ফটো উপলব্ধ	557 নাম : ৰাহুল দাস পিতাৰ নাম: ৰাজু দাস ঘৰ নং : ১৯০৩ বয়স : 27 লিঙ্গ : পুৰুষ	GZH0102368 ফটো উপলব্ধ	558 নাম : প্ৰিয়ঙ্কা দাস পিতাৰ নাম: বাৰেন দাস ঘৰ নং : ১৯০৩ বয়স : 26 লিঙ্গ : মহিলা	GZH0624965 ফটো উপলব্ধ
559 নাম : লিজা বসুমতাৰী পিতাৰ নাম: মীনা বসুমতাৰী ঘৰ নং : 1903 ন বয়স : 24 লিঙ্গ : মহিলা	GZH2281335 ফটো উপলব্ধ	560 নাম : হায়না বসুমতাৰী মাতৃৰ নাম: মীনা বসুমতাৰী ঘৰ নং : ১৯০৩N বয়স : 28 লিঙ্গ : মহিলা	GZH0619221 ফটো উপলব্ধ	561 নাম : শিৱেন চৰকাৰ পিতাৰ নাম: মানিক চৰকাৰ ঘৰ নং : ১৯০৩খ বয়স : 42 লিঙ্গ : পুৰুষ	GZH1515431 ফটো উপলব্ধ
562 নাম : সৰলা চৰকাৰ স্বামীৰ নাম: শিৱেন চৰকাৰ ঘৰ নং : ১৯০৩খ বয়স : 35 লিঙ্গ : মহিলা	GZH0017251 ফটো উপলব্ধ	563 নাম : সীতা দাস স্বামীৰ নাম: প্ৰতাপ দাস ঘৰ নং : ১৯০৪ বয়স : 37 লিঙ্গ : মহিলা	GZH0102376 ফটো উপলব্ধ	564 নাম : নয়ন মনি কোচ পিতাৰ নাম: ৰামকৃষ্ণ কোচ ঘৰ নং : ১৯০৫ বয়স : 26 লিঙ্গ : মহিলা	GZH0620633 ফটো উপলব্ধ
565 নাম : ধ্ৰুব দাস পিতাৰ নাম: চবিন দাস ঘৰ নং : ১৯০৬ বয়স : 40 লিঙ্গ : পুৰুষ	GZH1515828 ফটো উপলব্ধ	566 নাম : ভনিতা ৰানী বৰ্মন পিতাৰ নাম: উজ্জল কুমাৰ বৰ্মন ঘৰ নং : ১৯০৬ বয়স : 27 লিঙ্গ : মহিলা	GZH0620278 ফটো উপলব্ধ	567 নাম : তৃষ্ণা মণি বৰ্মন পিতাৰ নাম: উতজল কুমাৰ বৰ্মন ঘৰ নং : ১৯০৬ বয়স : 25 লিঙ্গ : মহিলা	GZH0748350 ফটো উপলব্ধ
568 নাম : ভবানী দাস স্বামীৰ নাম: মঙলু দাস ঘৰ নং : ১৯০৮ বয়স : 74 লিঙ্গ : মহিলা	GZH1508743 ফটো উপলব্ধ	569 নাম : অজিত কুমাৰ সৰকাৰ পিতাৰ নাম: আনন্দ সৰকাৰ ঘৰ নং : ১৯০৮ বয়স : 60 লিঙ্গ : পুৰুষ	GZH1508765 ফটো উপলব্ধ	570 নাম : ভানুমতী সৰকাৰ স্বামীৰ নাম: অজিত কুমাৰ সৰকাৰ ঘৰ নং : ১৯০৮ বয়স : 53 লিঙ্গ : মহিলা	GZH1508776 ফটো উপলব্ধ



571 নাম : তৰন চন্দ্ৰ তালুকদাৰ পিতাৰ নাম: গোপালী চন্দ্ৰ তালুকদাৰ ঘৰ নং : ১৯০৮ বয়স : 53 লিঙ্গ : পুৰুষ	GZH1508890 ফটো উপলব্ধ	572 নাম : প্ৰতাপ দাস পিতাৰ নাম: ফনী দাস ঘৰ নং : ১৯০৮ বয়স : 49 লিঙ্গ : পুৰুষ	GZH0102418 ফটো উপলব্ধ	573 নাম : নিৰদা দাস মাতৃৰ নাম: ভবানী দাস ঘৰ নং : ১৯০৮ বয়স : 38 লিঙ্গ : মহিলা	GZH0623686 ফটো উপলব্ধ
S 574 নাম : বানু দাস পিতাৰ নাম: পৰেশ কলিতা ঘৰ নং : ১৯০৮ বয়স : 38 লিঙ্গ : মহিলা	GZH0623801 ফটো উপলব্ধ	575 নাম : ৰূপালী দাস পিতাৰ নাম: ভোলাৰাম দাস ঘৰ নং : ১৯০৮ বয়স : 37 লিঙ্গ : মহিলা	GZH0623157 ফটো উপলব্ধ	576 নাম : ৰূপালী দৈমাৰী স্বামীৰ নাম: মনোজ দৈমাৰী ঘৰ নং : ১৯০৮ বয়স : 36 লিঙ্গ : মহিলা	GZH0623587 ফটো উপলব্ধ
577 নাম : বঙ্গীত স্বৰ্গীয়াৰী পিতাৰ নাম: তপেশ্বৰ স্বৰ্গীয়াৰী ঘৰ নং : ১৯০৮ বয়স : 36 লিঙ্গ : পুৰুষ	GZH0017253 ফটো উপলব্ধ	578 নাম : মনি কলিতা পিতাৰ নাম: পৰেশ কলিতা ঘৰ নং : ১৯০৮ বয়স : 35 লিঙ্গ : পুৰুষ	GZH0017254 ফটো উপলব্ধ	579 নাম : মনোজ দৈমাৰী পিতাৰ নাম: চুকাৰাম দৈমাৰী ঘৰ নং : ১৯০৮ বয়স : 35 লিঙ্গ : পুৰুষ	GZH0102426 ফটো উপলব্ধ
580 নাম : অঞ্জনা দাস স্বামীৰ নাম: দিলীপ দাস ঘৰ নং : ১৯০৮ বয়স : 35 লিঙ্গ : মহিলা	GZH0102459 ফটো উপলব্ধ	581 নাম : কৰবী বসুমতাৰী কলিতা স্বামীৰ নাম: মনি কলিতা ঘৰ নং : ১৯০৮ বয়স : 35 লিঙ্গ : মহিলা	GZH0623413 ফটো উপলব্ধ	582 নাম : মনেশ্বৰ দৈমাৰী পিতাৰ নাম: চুকাৰাম দৈমাৰী ঘৰ নং : ১৯০৮ বয়স : 32 লিঙ্গ : পুৰুষ	GZH0102467 ফটো উপলব্ধ
583 নাম : ধনেশ্বৰ কলিতা পিতাৰ নাম: পৰেশ কলিতা ঘৰ নং : ১৯০৮ বয়স : 30 লিঙ্গ : পুৰুষ	GZH0017255 ফটো উপলব্ধ	584 নাম : ছিমী বড়ো পিতাৰ নাম: নাৰায়ণ চন্দ্ৰ বড়ো ঘৰ নং : ১৯০৮ বয়স : 30 লিঙ্গ : মহিলা	GZH2921462 ফটো উপলব্ধ	585 নাম : অসিত কুমাৰ সৰকাৰ পিতাৰ নাম: অজিত কুমাৰ সৰকাৰ ঘৰ নং : ১৯০৮ বয়স : 27 লিঙ্গ : পুৰুষ	GZH0102509 ফটো উপলব্ধ
586 নাম : ৰিপেন বড়ো পিতাৰ নাম: দ্বিপেন বড়ো ঘৰ নং : ১৯০৮ বয়স : 27 লিঙ্গ : পুৰুষ	GZH0102517 ফটো উপলব্ধ	587 নাম : সীমা সৰকাৰ পিতাৰ নাম: অজিত কুমাৰ সৰকাৰ ঘৰ নং : 1908 বয়স : 27 লিঙ্গ : মহিলা	GZH2542728 ফটো উপলব্ধ	588 নাম : বিজলী দৈমাৰী স্বামীৰ নাম: মনেশ্বৰ দৈমাৰী ঘৰ নং : ১৯০৮ বয়স : 26 লিঙ্গ : মহিলা	GZH0623546 ফটো উপলব্ধ
589 নাম : কৰীশমিতা কলিতা স্বামীৰ নাম: ধনেশ্বৰ কলিতা ঘৰ নং : 1908 বয়স : 23 লিঙ্গ : মহিলা	QOS0146878 ফটো উপলব্ধ	590 নাম : মঞ্জু দৈমাৰী স্বামীৰ নাম: বকুল দৈমাৰী ঘৰ নং : ১৯০৮ বয়স : 26 লিঙ্গ : মহিলা	GZH0613992 ফটো উপলব্ধ	591 নাম : স্বপন মজুমদাৰ মাতৃৰ নাম: বেবী মজুমদাৰ ঘৰ নং : 1908 পাট নং 99 বয়স : 41 লিঙ্গ : পুৰুষ	GZH0664375 ফটো উপলব্ধ
592 নাম : বেবী মজুমদাৰ স্বামীৰ নাম: প্ৰণৱ মজুমদাৰ ঘৰ নং : 1908/ পাট নো 99 বয়স : 65 লিঙ্গ : মহিলা	GZH0671271 ফটো উপলব্ধ	593 নাম : মম্পী দে পিতাৰ নাম: পাচু গোপাল দে ঘৰ নং : 1908/ পাট নো 99 বয়স : 39 লিঙ্গ : মহিলা	GZH2203294 ফটো উপলব্ধ	594 নাম : উজ্জল চৰকাৰ পিতাৰ নাম: নীথৰ বঙ্গন চৰকাৰ ঘৰ নং : ১৯০৮ বয়স : 45 লিঙ্গ : পুৰুষ	GZH1515419 ফটো উপলব্ধ
595 নাম : পুষ্পা চৰকাৰ স্বামীৰ নাম: উজ্জল চৰকাৰ ঘৰ নং : ১৯০৮ বয়স : 38 লিঙ্গ : মহিলা	GZH1515420 ফটো উপলব্ধ	596 নাম : গৌৰাংগ বৰ্মন পিতাৰ নাম: গোপাল বৰ্মন ঘৰ নং : ১৯১০ বয়স : 54 লিঙ্গ : পুৰুষ	GZH1509075 ফটো উপলব্ধ	597 নাম : প্ৰেমেশ্বৰী ব্ৰহ্ম স্বামীৰ নাম: অজিত ব্ৰহ্ম ঘৰ নং : ১৯১০ বয়স : 48 লিঙ্গ : মহিলা	GZH1509097 ফটো উপলব্ধ
598 নাম : ৰীনা বৰ্মন পিতাৰ নাম: গৌৰাংগ বৰ্মন ঘৰ নং : ১৯১০ বয়স : 45 লিঙ্গ : মহিলা	GZH1509086 ফটো উপলব্ধ	599 নাম : ৰিম্পি মণ্ডল স্বামীৰ নাম: শংকৰ মণ্ডল ঘৰ নং : ১৯১০ বয়স : 40 লিঙ্গ : মহিলা	GZH1515475 ফটো উপলব্ধ	600 নাম : কান মণ্ডল পিতাৰ নাম: দিনেশ মণ্ডল ঘৰ নং : ১৯১০ বয়স : 40 লিঙ্গ : পুৰুষ	GZH0102749 ফটো উপলব্ধ



601 নাম : শংকৰ মণ্ডল পিতাৰ নাম: দিনেশ মণ্ডল ঘৰ নং : ১৯১০ বয়স : 39 লিঙ্গ : পুৰুষ	GZH0017256 ফটো উপলব্ধ	602 নাম : বিশাল ব্ৰহ্ম মাতৃৰ নাম: বিনু ব্ৰহ্ম ঘৰ নং : ১৯১০ বয়স : 37 লিঙ্গ : পুৰুষ	GZH1515851 ফটো উপলব্ধ	603 নাম : দিগম্বৰ বড়ো পিতাৰ নাম: বাবুল বড়ো ঘৰ নং : ১৯১০ বয়স : 34 লিঙ্গ : পুৰুষ	GZH1515895 ফটো উপলব্ধ
604 নাম : জুৰি ব্ৰহ্ম স্বামীৰ নাম: বিশাল ব্ৰহ্ম ঘৰ নং : ১৯১০ বয়স : 33 লিঙ্গ : মহিলা	GZH0017257 ফটো উপলব্ধ	605 নাম : পূৰ্ণিমা মণ্ডল স্বামীৰ নাম: কানু মণ্ডল ঘৰ নং : 1910 বয়স : 25 লিঙ্গ : মহিলা	QOS0032979 ফটো উপলব্ধ	606 নাম : কৃষ্ণমণি বড়ো পিতাৰ নাম: অনিৰাম বড়ো ঘৰ নং : ১৯১১(৬এ) বয়স : 24 লিঙ্গ : পুৰুষ	GZH0827238 ফটো উপলব্ধ
607 নাম : মনু চৰকাৰ পিতাৰ নাম: ফটিক চৰকাৰ ঘৰ নং : ১৯১২ বয়স : 60 লিঙ্গ : পুৰুষ	GZH1509122 ফটো উপলব্ধ	608 নাম : সাবিত্ৰী চৰকাৰ স্বামীৰ নাম: মনু চৰকাৰ ঘৰ নং : ১৯১২ বয়স : 56 লিঙ্গ : মহিলা	GZH1509133 ফটো উপলব্ধ	609 নাম : কাজল দাস পিতাৰ নাম: সাগৰ দাস ঘৰ নং : ১৯১২ বয়স : 38 লিঙ্গ : পুৰুষ	GZH1509155 ফটো উপলব্ধ
610 নাম : সঞ্জয় চৰকাৰ পিতাৰ নাম: মনু সৰকাৰ ঘৰ নং : ১৯১২ বয়স : 36 লিঙ্গ : পুৰুষ	GZH1509144 ফটো উপলব্ধ	611 নাম : মানিক বৰ্মন পিতাৰ নাম: শ্যামল বৰ্মন ঘৰ নং : ১৯১২ বয়স : 30 লিঙ্গ : পুৰুষ	GZH0102889 ফটো উপলব্ধ	612 নাম : বিমলা সৰকাৰ স্বামীৰ নাম: সঞ্জয় সৰকাৰ ঘৰ নং : ১৯১২ বয়স : 30 লিঙ্গ : মহিলা	GZH2368280 ফটো উপলব্ধ
613 নাম : জয়া বৰ্মন পিতাৰ নাম: শ্যামল বৰ্মন ঘৰ নং : ১৯১২ বয়স : 28 লিঙ্গ : মহিলা	GZH0102939 ফটো উপলব্ধ	614 নাম : ৰাতুল তালুকদাৰ পিতাৰ নাম: বসন্ত তালুকদাৰ ঘৰ নং : ১৯১৩ বয়স : 35 লিঙ্গ : পুৰুষ	GZH1509177 ফটো উপলব্ধ	615 নাম : জয়মতী ৰয় স্বামীৰ নাম: কমল ৰয় ঘৰ নং : ১৯১৩ বয়স : 34 লিঙ্গ : মহিলা	GZH0102947 ফটো উপলব্ধ
616 নাম : প্ৰতিমা তালুকদাৰ স্বামীৰ নাম: ৰাতুল তালুকদাৰ ঘৰ নং : ১৯১৩ বয়স : 34 লিঙ্গ : মহিলা	GZH0102996 ফটো উপলব্ধ	617 নাম : কমল ৰয় পিতাৰ নাম: লক্ষ্মী কান্ত ৰয় ঘৰ নং : ১৯১৩ বয়স : 32 লিঙ্গ : পুৰুষ	GZH0102988 ফটো উপলব্ধ	618 নাম : সানজৌৰাং ৰামচিয়াৰী পিতাৰ নাম: স্যাকান্ত ৰামচিয়াৰী ঘৰ নং : ১৯১৩C বয়স : 29 লিঙ্গ : পুৰুষ	GZH0624072 ফটো উপলব্ধ
619 নাম : ৰাজু ৰামচিয়াৰী পিতাৰ নাম: বগা ৰামচিয়াৰী ঘৰ নং : ১৯১৫ বয়স : 50 লিঙ্গ : পুৰুষ	GZH0623272 ফটো উপলব্ধ	620 নাম : বিনয় ৰামচিয়াৰী পিতাৰ নাম: খেজত ৰামচিয়াৰী ঘৰ নং : 1915 ক বয়স : 47 লিঙ্গ : পুৰুষ	GZH1980275 ফটো উপলব্ধ	621 নাম : কন্দৰ্প ৰামচিয়াৰী পিতাৰ নাম: নেউলা ৰামচিয়াৰী ঘৰ নং : ১৯১৫ বয়স : 46 লিঙ্গ : পুৰুষ	GZH0624635 ফটো উপলব্ধ
622 নাম : মনোহিনী ৰামচিয়াৰী স্বামীৰ নাম: ৰাজু ৰামচিয়াৰী ঘৰ নং : ১৯১৫ বয়স : 44 লিঙ্গ : মহিলা	GZH0623231 ফটো উপলব্ধ	623 নাম : গীতা ৰামচিয়াৰী স্বামীৰ নাম: কন্দৰ্প ৰামচিয়াৰী ঘৰ নং : ১৯১৫ বয়স : 37 লিঙ্গ : মহিলা	GZH0623595 ফটো উপলব্ধ	624 নাম : ৰাণী ৰামচিয়াৰী পিতাৰ নাম: বনেন্দ্ৰ ব্ৰহ্ম ঘৰ নং : 1915 ক বয়স : 36 লিঙ্গ : মহিলা	GZH2172146 ফটো উপলব্ধ
625 নাম : বিকাশ ৰামচিয়াৰী পিতাৰ নাম: প্ৰদীপ ৰামচিয়াৰী ঘৰ নং : ১৯১৫ বয়স : 23 লিঙ্গ : পুৰুষ	GZH2076289 ফটো উপলব্ধ	626 নাম : বিকাশ দাস পিতাৰ নাম: ভূপেন্দ্ৰ দাস ঘৰ নং : ১৯১৬ বয়স : 31 লিঙ্গ : পুৰুষ	GZH0103069 ফটো উপলব্ধ	627 নাম : যতিন শৰ্মা পিতাৰ নাম: কৃষ্ণ শৰ্মা ঘৰ নং : ১৯১৭ বয়স : 63 লিঙ্গ : পুৰুষ	GZH1509188 ফটো উপলব্ধ
628 নাম : ধৰনীধৰ দাস পিতাৰ নাম: অনন্ত দাস ঘৰ নং : ১৯১৭ বয়স : 52 লিঙ্গ : পুৰুষ	GZH2878162 ফটো উপলব্ধ	629 নাম : লাবন্য দেৱী স্বামীৰ নাম: জতিন শৰ্মা ঘৰ নং : ১৯১৭ বয়স : 48 লিঙ্গ : মহিলা	GZH1509199 ফটো উপলব্ধ	630 নাম : লক্ষী প্ৰভা দেৱী পিতাৰ নাম: কৃষ্ণৰাম নাথ ঘৰ নং : ১৯১৭ বয়স : 47 লিঙ্গ : মহিলা	GZH1515953 ফটো উপলব্ধ



631 নাম : দীপিকা কলিতা পিতাৰ নাম: মহেশ কলিতা ঘৰ নং : 1917 বয়স : 44 লিঙ্গ : মহিলা	GZH1511348 ফটো উপলব্ধ	632 নাম : বতা মণ্ডল স্বামীৰ নাম: অশোক কুমাৰ মণ্ডল ঘৰ নং : 1919 বয়স : 43 লিঙ্গ : মহিলা	GZH0618751 ফটো উপলব্ধ	633 নাম : মানিক নাথ পিতাৰ নাম: ধনিৰাম নাথ ঘৰ নং : 1919 বয়স : 40 লিঙ্গ : পুৰুষ	GZH1515920 ফটো উপলব্ধ
634 নাম : অনু পমা দেৱী স্বামীৰ নাম: মানিক নাথ ঘৰ নং : 1919 বয়স : 40 লিঙ্গ : মহিলা	GZH1515931 ফটো উপলব্ধ	635 নাম : বনালী দেৱী পিতাৰ নাম: যতীন শৰ্মা ঘৰ নং : 1919 বয়স : 31 লিঙ্গ : মহিলা	GZH0623421 ফটো উপলব্ধ	636 নাম : চিন্টুমানি শৰ্মা পিতাৰ নাম: যতীন শৰ্মা ঘৰ নং : 1919 বয়স : 29 লিঙ্গ : পুৰুষ	GZH0624296 ফটো উপলব্ধ
637 নাম : সংগীতা দেৱী পিতাৰ নাম: যতীন শৰ্মা ঘৰ নং : 1919 বয়স : 28 লিঙ্গ : মহিলা	GZH0624825 ফটো উপলব্ধ	#2 638 নাম : দীবাৰুৰ ৰাজবংশী পিতাৰ নাম: কালিচৰন ৰাজবংশী ঘৰ নং : 1919 বয়স : 50 লিঙ্গ : পুৰুষ	GZH0103168 ফটো উপলব্ধ	639 নাম : গোলাপী ৰাজবংশী স্বামীৰ নাম: দীবাৰুৰ ৰাজবংশী ঘৰ নং : 1919 বয়স : 35 লিঙ্গ : মহিলা	GZH0103218 ফটো উপলব্ধ
640 নাম : বনজীত বৰ্মন পিতাৰ নাম: ৰবি বৰ্মন ঘৰ নং : 1919 বয়স : 34 লিঙ্গ : পুৰুষ	GZH1509202 ফটো উপলব্ধ	641 নাম : অজয় ৰাজবংশী পিতাৰ নাম: দীবাৰুৰ ৰাজবংশী ঘৰ নং : 1919 বয়স : 19 লিঙ্গ : পুৰুষ	QOS0114009 ফটো উপলব্ধ	642 নাম : পংকজ শৰ্মা পিতাৰ নাম: দীবাৰুৰ শৰ্মা ঘৰ নং : 1920 বয়স : 38 লিঙ্গ : পুৰুষ	GZH0017258 ফটো উপলব্ধ
643 নাম : জয়ন্ত হালৈ পিতাৰ নাম: যোগেশ্বৰ হালৈ ঘৰ নং : 1921 বয়স : 37 লিঙ্গ : পুৰুষ	GZH0017259 ফটো উপলব্ধ	644 নাম : জ্যোতিষ অধিকাৰী পিতাৰ নাম: চন্দ্ৰমোহন অধিকাৰী ঘৰ নং : 1929 বয়স : 55 লিঙ্গ : পুৰুষ	GZH1509224 ফটো উপলব্ধ	645 নাম : দিষ্টী অধিকাৰী স্বামীৰ নাম: জ্যোতিষ অধিকাৰী ঘৰ নং : 1929 বয়স : 50 লিঙ্গ : মহিলা	GZH1509235 ফটো উপলব্ধ
646 নাম : দিপালী কলিতা স্বামীৰ নাম: বকুল কলিতা ঘৰ নং : 1929 বয়স : 48 লিঙ্গ : মহিলা	GZH0017260 ফটো উপলব্ধ	647 নাম : বনজিত অধিকাৰী মাতৃৰ নাম: অমিয়া অধিকাৰী ঘৰ নং : 1929 বয়স : 46 লিঙ্গ : পুৰুষ	GZH1509246 ফটো উপলব্ধ	648 নাম : তপসী চক্ৰৱৰ্তী স্বামীৰ নাম: চৰিত্ৰ ৰঞ্জন চক্ৰৱৰ্তী ঘৰ নং : 1929 বয়স : 38 লিঙ্গ : মহিলা	GZH0103838 ফটো উপলব্ধ
649 নাম : সূশান্ত কুমাৰ ডেকা পিতাৰ নাম: বিদ্যাধৰ ডেকা ঘৰ নং : 1929 বয়স : 32 লিঙ্গ : পুৰুষ	GZH1509213 ফটো উপলব্ধ	650 নাম : হৃতিক অধিকাৰী পিতাৰ নাম: জ্যোতিষ অধিকাৰী ঘৰ নং : 1927 বয়স : 23 লিঙ্গ : পুৰুষ	QOS0015131 ফটো উপলব্ধ	651 নাম : লিপিকা চক্ৰৱৰ্তী স্বামীৰ নাম: নিৰেন্দ্ৰ চক্ৰৱৰ্তী ঘৰ নং : 1927 বয়স : 32 লিঙ্গ : মহিলা	GZH2569820 ফটো উপলব্ধ
652 নাম : কৃষ্ণা কলিতা পিতাৰ নাম: সুনীল কলিতা ঘৰ নং : 1928 বয়স : 33 লিঙ্গ : মহিলা	GZH0017261 ফটো উপলব্ধ	653 নাম : দিপা ভায়েল পিতাৰ নাম: নৰেন্দ্ৰ ভায়েল ঘৰ নং : 1928 বয়স : 28 লিঙ্গ : মহিলা	GZH0103887 ফটো উপলব্ধ	654 নাম : মনিলা ব্ৰা স্বামীৰ নাম: দীপক ব্ৰা ঘৰ নং : 1930 বয়স : 40 লিঙ্গ : মহিলা	GZH0104067 ফটো উপলব্ধ
655 নাম : জিটুমোণি কলিতা মাতৃৰ নাম: দিপামণি কলিতা ঘৰ নং : 1930 বয়স : 31 লিঙ্গ : মহিলা	GZH2271567 ফটো উপলব্ধ	656 নাম : দীপামনি কলিতা স্বামীৰ নাম: নগেন চন্দ্ৰ কলিতা ঘৰ নং : 1930 বয়স : 54 লিঙ্গ : মহিলা	GZH1516150 ফটো উপলব্ধ	657 নাম : অনামিকা কলিতা পিতাৰ নাম: নগেন চন্দ্ৰ কলিতা ঘৰ নং : 1930 বয়স : 32 লিঙ্গ : মহিলা	GZH1516161 ফটো উপলব্ধ
658 নাম : ডেভিদ এম বৰো পিতাৰ নাম: মনোজ পাটগীৰী ঘৰ নং : 1931 বয়স : 32 লিঙ্গ : পুৰুষ	GZH1509268 ফটো উপলব্ধ	659 নাম : প্ৰদীপ তালুকদাৰ পিতাৰ নাম: ধীৰেণ তালুকদাৰ ঘৰ নং : 1933 বয়স : 32 লিঙ্গ : পুৰুষ	GZH0104349 ফটো উপলব্ধ	660 নাম : অৰূপ তালুকদাৰ পিতাৰ নাম: ধীৰেণ তালুকদাৰ ঘৰ নং : 1933 বয়স : 30 লিঙ্গ : পুৰুষ	GZH0104356 ফটো উপলব্ধ



661 নাম : পিংকু তালুকদাৰ পিতাৰ নাম: ধীৰেশ তালুকদাৰ ঘৰ নং : ১৯৩৩ বয়স : 28 লিঙ্গ : পুৰুষ	GZH0104398 ফটো উপলব্ধ	662 নাম : দিগন্তী ভৰালী স্বামীৰ নাম: প্ৰমোদ ভৰালী ঘৰ নং : ১৯৩৪ বয়স : 39 লিঙ্গ : মহিলা	GZH0620617 ফটো উপলব্ধ	663 নাম : দিগন্ত ভৰালী পিতাৰ নাম: কুমুদ ভৰালী ঘৰ নং : ১৯৩৪ বয়স : 27 লিঙ্গ : পুৰুষ	GZH0104539 ফটো উপলব্ধ
664 নাম : ভনীতা বৈশ্য পিতাৰ নাম: তৰুন চন্দ্ৰ বৈশ্য ঘৰ নং : ১৯৩৮ বয়স : 37 লিঙ্গ : মহিলা	GZH0017262 ফটো উপলব্ধ	665 নাম : উজ্জল ভৰালী পিতাৰ নাম: কুমুদ ভৰালী ঘৰ নং : ১৯৩৮ বয়স : 31 লিঙ্গ : পুৰুষ	GZH0017265 ফটো উপলব্ধ	666 নাম : ভাস্কৰ জ্যোতী শৰ্মা পিতাৰ নাম: কৰুনা কান্ত শৰ্মা ঘৰ নং : ১৯৩৯ বয়স : 37 লিঙ্গ : পুৰুষ	GZH1509280 ফটো উপলব্ধ
667 নাম : আল্পনা দেৱী পিতাৰ নাম: কৰুনা কান্ত শৰ্মা ঘৰ নং : ১৯৩৯ বয়স : 36 লিঙ্গ : মহিলা	GZH1509279 ফটো উপলব্ধ	668 নাম : তৰালী শৰ্মা পিতাৰ নাম: কৰুনা কান্ত শৰ্মা ঘৰ নং : ১৯৩৯ বয়স : 30 লিঙ্গ : মহিলা	GZH0104935 ফটো উপলব্ধ	669 নাম : পিংকু ৰয় পিতাৰ নাম: ৰাজু ৰয় ঘৰ নং : ১৯৪১ বয়স : 33 লিঙ্গ : পুৰুষ	GZH0105056 ফটো উপলব্ধ
670 নাম : অনপ ৰয় পিতাৰ নাম: ৰাজু চন্দ্ৰ ৰয় ঘৰ নং : ১৯৪১ বয়স : 30 লিঙ্গ : পুৰুষ	GZH0624361 ফটো উপলব্ধ	671 নাম : অঞ্জীমা দৈমাৰী ৰয় স্বামীৰ নাম: পিংকু ৰয় ঘৰ নং : 1941 বয়স : 25 লিঙ্গ : মহিলা	GZH2644490 ফটো উপলব্ধ	672 নাম : মিহিৰ আচাৰ্য পিতাৰ নাম: মন্তু আচাৰ্য ঘৰ নং : ১৯৪৩ বয়স : 38 লিঙ্গ : পুৰুষ	GZH2728996 ফটো উপলব্ধ
#2 673 নাম : মাম্পি আচাৰ্য স্বামীৰ নাম: মিহিৰ আচাৰ্য ঘৰ নং : ১৯৪৩ বয়স : 36 লিঙ্গ : মহিলা	GZH0017266 ফটো উপলব্ধ	# 674 নাম : অনীতা ৰায় দাস স্বামীৰ নাম: প্ৰশান্ত দাস ঘৰ নং : ১৯৪৩ বয়স : 33 লিঙ্গ : মহিলা	GZH0017267 ফটো উপলব্ধ	675 নাম : প্ৰশান্ত দাস পিতাৰ নাম: পৰমেশ্বৰ দাস ঘৰ নং : ১৯৪৩ বয়স : 33 লিঙ্গ : পুৰুষ	GZH0017268 ফটো উপলব্ধ
676 নাম : ৰমী দাস পিতাৰ নাম: ৰাজু দাস ঘৰ নং : ১৯৪৩ বয়স : 33 লিঙ্গ : মহিলা	GZH0105155 ফটো উপলব্ধ	677 নাম : মাইন দেৱী শৰ্মা মাতৃৰ নাম: পাৰুল দেৱী ঘৰ নং : ১৯৪৩ বয়স : 29 লিঙ্গ : মহিলা	GZH0017270 ফটো উপলব্ধ	S2 678 নাম : ৰিতু দেৱী শৰ্মা স্বামীৰ নাম: পুনম কুমাৰ ঘলে ঘৰ নং : ১৯৪৫ বয়স : 50 লিঙ্গ : মহিলা	GZH1509291 ফটো উপলব্ধ
679 নাম : বিজয় কৃষ্ণ দাস পিতাৰ নাম: তপন দাস ঘৰ নং : ১৯৫৩A বয়স : 31 লিঙ্গ : পুৰুষ	GZH0624478 ফটো উপলব্ধ	# 680 নাম : দেৱজীত দাস পিতাৰ নাম: তপন দাস ঘৰ নং : ১৯৫৩A বয়স : 28 লিঙ্গ : পুৰুষ	GZH0624239 ফটো উপলব্ধ	E 681 নাম : জিত্তী দাস পিতাৰ নাম: যাদৱ দাস ঘৰ নং : ১৯৫৫ বয়স : 35 লিঙ্গ : মহিলা	GZH1509304 ফটো উপলব্ধ
682 নাম : বিকি নন্দ পিতাৰ নাম: কানাই নন্দ ঘৰ নং : ১৯৫৭ বয়স : 34 লিঙ্গ : পুৰুষ	GZH1509315 ফটো উপলব্ধ	683 নাম : ৰাজীৱ মণ্ডল পিতাৰ নাম: সুনীল মণ্ডল ঘৰ নং : ১৯৬৩ বয়স : 36 লিঙ্গ : পুৰুষ	GZH0017271 ফটো উপলব্ধ	684 নাম : ৰাজু দেৱ মাতৃৰ নাম: মানি দেৱ ঘৰ নং : ১৯৬৩ বয়স : 36 লিঙ্গ : পুৰুষ	GZH0017272 ফটো উপলব্ধ
685 নাম : পম্পা ৰয় মণ্ডল স্বামীৰ নাম: সজিত মণ্ডল ঘৰ নং : ১৯৬৩ বয়স : 36 লিঙ্গ : মহিলা	GZH0749127 ফটো উপলব্ধ	686 নাম : ফুলি ৰয় মণ্ডল স্বামীৰ নাম: ৰঞ্জিত মণ্ডল ঘৰ নং : ১৯৬৩ বয়স : 30 লিঙ্গ : মহিলা	GZH0748004 ফটো উপলব্ধ	687 নাম : বিটু দাস মাতৃৰ নাম: মমতা দাস ঘৰ নং : ১৯৬৪ বয়স : 30 লিঙ্গ : পুৰুষ	GZH0107219 ফটো উপলব্ধ
688 নাম : গোপাশ্ৰী ডেকা পিতাৰ নাম: নুপেন ডেকা ঘৰ নং : ১৯৬৬ বয়স : 33 লিঙ্গ : মহিলা	GZH0107318 ফটো উপলব্ধ	689 নাম : নিলোৎপল ডেকা ভূঞা পিতাৰ নাম: নুপেন চন্দ্ৰ ডেকা ঘৰ নং : ১৯৬৬ বয়স : 33 লিঙ্গ : পুৰুষ	GZH0107409 ফটো উপলব্ধ	690 নাম : খগেন বৰ্মন পিতাৰ নাম: সুভদ্ৰ বৰ্মন ঘৰ নং : ১৯৮০ বয়স : 59 লিঙ্গ : পুৰুষ	GZH1509337 ফটো উপলব্ধ



691 নাম : ব্ৰজেন চন্দ্ৰ কলিতা পিতাৰ নাম: বিলাত কলিতা ঘৰ নং : ১৯৮০ বয়স : 59 লিঙ্গ : পুৰুষ	GZH2878208 ফটো উপলব্ধ	692 নাম : প্ৰহ্লাদ কলিতা পিতাৰ নাম: আজিত চন্দ্ৰ কলিতা ঘৰ নং : ১৯৮০ বয়স : 51 লিঙ্গ : পুৰুষ	GZH1509360 ফটো উপলব্ধ	693 নাম : তপন দাস পিতাৰ নাম: ৰমেশ দাস ঘৰ নং : ১৯৮০ বয়স : 45 লিঙ্গ : পুৰুষ	GZH1515884 ফটো উপলব্ধ
694 নাম : হেমন্তী বৰ্মন স্বামীৰ নাম: খগেন বৰ্মন ঘৰ নং : ১৯৮০ বয়স : 44 লিঙ্গ : মহিলা	GZH1509348 ফটো উপলব্ধ	695 নাম : ৰিংকু মনি কলিতা স্বামীৰ নাম: প্ৰহ্লাদ কলিতা ঘৰ নং : ১৯৮০ বয়স : 43 লিঙ্গ : মহিলা	GZH1509371 ফটো উপলব্ধ	696 নাম : বিনা মেধি স্বামীৰ নাম: প্ৰফুল্ল মেধি ঘৰ নং : ১৯৮০ বয়স : 39 লিঙ্গ : মহিলা	GZH1509382 ফটো উপলব্ধ
697 নাম : পুষ্প লতা সাউদ কলিতা স্বামীৰ নাম: ব্ৰজেন চন্দ্ৰ কলিতা ঘৰ নং : ১৯৮০ বয়স : 38 লিঙ্গ : মহিলা	GZH2878253 ফটো উপলব্ধ	698 নাম : প্ৰফুল্ল মেধী মাতৃৰ নাম: জামিনী মেধী ঘৰ নং : ১৯৮০ বয়স : 37 লিঙ্গ : পুৰুষ	GZH1509359 ফটো উপলব্ধ	699 নাম : পুতুলী দাস স্বামীৰ নাম: তপন দাস ঘৰ নং : ১৯৮০ বয়স : 33 লিঙ্গ : মহিলা	GZH0017273 ফটো উপলব্ধ
700 নাম : মনেজ কুমাৰ ডেকা পিতাৰ নাম: ভবেন ডেকা ঘৰ নং : ১৯৮০ বয়স : 31 লিঙ্গ : পুৰুষ	GZH0017274 ফটো উপলব্ধ	701 নাম : ভাগ্যশ্ৰী শইকীয়া পিতাৰ নাম: চন্দ্ৰ কান্ত শীল ঘৰ নং : 1980, খণ্ড নং 93 বয়স : 28 লিঙ্গ : মহিলা	CFT0160655 ফটো উপলব্ধ	702 নাম : দ্বিজেন কুমাৰ পিতাৰ নাম: ললিত কুমাৰ ঘৰ নং : ১৯৮১ বয়স : 42 লিঙ্গ : পুৰুষ	GZH0017275 ফটো উপলব্ধ
703 নাম : অনিমা কুমাৰ স্বামীৰ নাম: দ্বিজেন কুমাৰ ঘৰ নং : ১৯৮১ বয়স : 33 লিঙ্গ : মহিলা	GZH0017276 ফটো উপলব্ধ	704 নাম : গোবিন্দ চন্দ্ৰ দাস পিতাৰ নাম: চন্দ্ৰ কান্ত দাস ঘৰ নং : ১৯৮২ বয়স : 50 লিঙ্গ : পুৰুষ	GZH1515760 ফটো উপলব্ধ	705 নাম : ববীতা দাস স্বামীৰ নাম: গোবিন্দ চন্দ্ৰ দাস ঘৰ নং : ১৯৮২ বয়স : 48 লিঙ্গ : মহিলা	GZH1516105 ফটো উপলব্ধ
706 নাম : নিৰঞ্জন শৰ্মা পিতাৰ নাম: ৰামেশ্বৰ শৰ্মা ঘৰ নং : ১৯৮৩ বয়স : 66 লিঙ্গ : পুৰুষ	GZH1504752 ফটো উপলব্ধ	707 নাম : চন্দ্ৰপ্ৰভা দেৱী স্বামীৰ নাম: নাৰায়ণ শৰ্মা ঘৰ নং : ১৯৮৪ বয়স : 60 লিঙ্গ : মহিলা	GZH1504774 ফটো উপলব্ধ	708 নাম : গীতামনি শৰ্মা পিতাৰ নাম: নাৰায়ণ শৰ্মা ঘৰ নং : ১৯৮৪ বয়স : 37 লিঙ্গ : মহিলা	GZH1504785 ফটো উপলব্ধ
709 নাম : সমৰজিত শৰ্মা মাতৃৰ নাম: চন্দ্ৰপ্ৰভা দেৱী ঘৰ নং : ১৯৮৪ বয়স : 29 লিঙ্গ : পুৰুষ	GZH0624270 ফটো উপলব্ধ	710 নাম : সঞ্জয় দাস পিতাৰ নাম: অৰুণ চন্দ্ৰ দাস ঘৰ নং : ১৯৮৬ বয়স : 58 লিঙ্গ : পুৰুষ	GZH1505233 ফটো উপলব্ধ	711 নাম : জন্মনি দাস স্বামীৰ নাম: সঞ্জয় দাস ঘৰ নং : ১৯৮৬ বয়স : 45 লিঙ্গ : মহিলা	GZH1505244 ফটো উপলব্ধ
712 নাম : চায়াশ্ৰী দাস সিং পিতাৰ নাম: সঞ্জয় দাস ঘৰ নং : 1986 বয়স : 25 লিঙ্গ : মহিলা	GZH2742807 ফটো উপলব্ধ	713 নাম : প্ৰাণজিৎ দাস পিতাৰ নাম: সঞ্জয় দাস ঘৰ নং : 1986 বয়স : 22 লিঙ্গ : পুৰুষ	GZH2742815 ফটো উপলব্ধ	714 নাম : শশীন বড়ো পিতাৰ নাম: ৰাজেন বড়ো ঘৰ নং : ১৯৮৭ বয়স : 63 লিঙ্গ : পুৰুষ	GZH1508185 ফটো উপলব্ধ
715 নাম : সজল দাস পিতাৰ নাম: সাগৰ দাস ঘৰ নং : ১৯৮৯ বয়স : 30 লিঙ্গ : পুৰুষ	GZH0108647 ফটো উপলব্ধ	716 নাম : নিখিল সেন পিতাৰ নাম: যতীন্দ্ৰ সেন ঘৰ নং : ১৯৯০ বয়স : 65 লিঙ্গ : পুৰুষ	GZH1506145 ফটো উপলব্ধ	717 নাম : মিলন দাস পিতাৰ নাম: সম্ভ্ৰাম দাস ঘৰ নং : ১৯৯০ বয়স : 53 লিঙ্গ : পুৰুষ	GZH1506054 ফটো উপলব্ধ
718 নাম : সবিতা দাস স্বামীৰ নাম: মিলন দাস ঘৰ নং : ১৯৯০ বয়স : 47 লিঙ্গ : মহিলা	GZH1506065 ফটো উপলব্ধ	719 নাম : অভিনাশ দাস পিতাৰ নাম: মিলন দাস ঘৰ নং : ১৯৯০ বয়স : 25 লিঙ্গ : পুৰুষ	GZH2231470 ফটো উপলব্ধ	720 নাম : ব্ৰজেন কলিতা পিতাৰ নাম: গোৰী কলিতা ঘৰ নং : 1990ক বয়স : 51 লিঙ্গ : পুৰুষ	GZH2046324 ফটো উপলব্ধ



721 নাম : তৰালী কলিতা স্বামীৰ নাম: ব্ৰজেন কলিতা ঘৰ নং : 1990 ক বয়স : 43 লিঙ্গ : মহিলা	GZH2046335 ফটো উপলব্ধ	722 নাম : ফুল মণ্ডল স্বামীৰ নাম: ব্ৰজেন মন্ডল ঘৰ নং : 1991 বয়স : 69 লিঙ্গ : মহিলা	GZH1506247 ফটো উপলব্ধ	723 নাম : ব্ৰজেন মণ্ডল পিতাৰ নাম: অক্ষয় মণ্ডল ঘৰ নং : 1991 বয়স : 65 লিঙ্গ : পুৰুষ	GZH1506236 ফটো উপলব্ধ
724 নাম : প্ৰসাদী দেৱনাথ স্বামীৰ নাম: পৰেশ দেৱনাথ ঘৰ নং : 1992 বয়স : 58 লিঙ্গ : মহিলা	GZH1516229 ফটো উপলব্ধ	725 নাম : প্ৰীতি দেৱনাথ পিতাৰ নাম: পৰেশ দেৱনাথ ঘৰ নং : 1992 বয়স : 26 লিঙ্গ : মহিলা	QOS0086116 ফটো উপলব্ধ	S 726 নাম : বিপুল মেধী মাতৃৰ নাম: চাৰুমেহন মেধী ঘৰ নং : 1993 বয়স : 41 লিঙ্গ : পুৰুষ	GZH1506474 ফটো উপলব্ধ
727 নাম : বৈজয়ন্তী মেধী স্বামীৰ নাম: বিপুল মেধী ঘৰ নং : 1993 বয়স : 41 লিঙ্গ : মহিলা	GZH1506485 ফটো উপলব্ধ	728 নাম : সুভাষ ঠাকুৰীয়া পিতাৰ নাম: উত্তম ঠাকুৰীয়া ঘৰ নং : 1998 বয়স : 40 লিঙ্গ : পুৰুষ	GZH1515862 ফটো উপলব্ধ	729 নাম : গীতা মনি ঠাকুৰীয়া স্বামীৰ নাম: সুভাষ ঠাকুৰীয়া ঘৰ নং : 1998 বয়স : 33 লিঙ্গ : মহিলা	GZH1516127 ফটো উপলব্ধ
730 নাম : অমিত ডেকা পিতাৰ নাম: নিংনাৰাম ডেকা ঘৰ নং : 1995 বয়স : 46 লিঙ্গ : পুৰুষ	GZH0623405 ফটো উপলব্ধ	731 নাম : সৱিতা ডেকা স্বামীৰ নাম: অমিত ডেকা ঘৰ নং : 1995 বয়স : 34 লিঙ্গ : মহিলা	GZH0623223 ফটো উপলব্ধ	732 নাম : বিজয় দাস পিতাৰ নাম: যাদৱ দাস ঘৰ নং : 1995 বয়স : 33 লিঙ্গ : পুৰুষ	GZH1509393 ফটো উপলব্ধ
733 নাম : গীতাত্মী ডেকা পিতাৰ নাম: হিৰেন্দ্ৰ কুমাৰ ডেকা ঘৰ নং : 1995 বয়স : 33 লিঙ্গ : মহিলা	GZH1508787 ফটো উপলব্ধ	734 নাম : ব্ৰজেন কুমাৰ ডেকা পিতাৰ নাম: হিৰেন্দ্ৰ কুমাৰ ডেকা ঘৰ নং : 1995 বয়স : 31 লিঙ্গ : পুৰুষ	GZH1508798 ফটো উপলব্ধ	735 নাম : মৃদল ডেকা পিতাৰ নাম: অমিত ডেকা ঘৰ নং : 1995 বয়স : 21 লিঙ্গ : পুৰুষ	QOS0087353 ফটো উপলব্ধ
736 নাম : অমৰজ্যোতি মেধী পিতাৰ নাম: গকুল মেধী ঘৰ নং : 1998 বয়স : 30 লিঙ্গ : পুৰুষ	GZH0624767 ফটো উপলব্ধ	737 নাম : মকন্দ মাধৱ মেধী পিতাৰ নাম: গকুল মেধী ঘৰ নং : 1998 বয়স : 27 লিঙ্গ : পুৰুষ	GZH0623868 ফটো উপলব্ধ	738 নাম : চিন্তা মনি কলিতা পিতাৰ নাম: হৰিৰাম কলিতা ঘৰ নং : 1999 বয়স : 30 লিঙ্গ : পুৰুষ	GZH0017278 ফটো উপলব্ধ
739 নাম : ভাৰত দলে পিতাৰ নাম: বিলাস দলে ঘৰ নং : 2000 বয়স : 50 লিঙ্গ : পুৰুষ	CCF1908823 ফটো উপলব্ধ	740 নাম : কুলেন কুমাৰ বসুমতাৰী পিতাৰ নাম: থােনেশ্বৰ বসুমতাৰী ঘৰ নং : 2000 বয়স : 46 লিঙ্গ : পুৰুষ	GZH0017279 ফটো উপলব্ধ	741 নাম : চুৰমিলা বসুমতাৰী স্বামীৰ নাম: দেৱজিত বসুমতাৰী ঘৰ নং : 2000 বয়স : 42 লিঙ্গ : মহিলা	GZH1508878 ফটো উপলব্ধ
742 নাম : দেৱজিত বসুমতাৰী পিতাৰ নাম: হৰিমল বসুমতাৰী ঘৰ নং : 2000 বয়স : 41 লিঙ্গ : পুৰুষ	GZH1508867 ফটো উপলব্ধ	743 নাম : ফুলকুমাৰী ৰায় দলে স্বামীৰ নাম: ভাৰত দলে ঘৰ নং : 2000 বয়স : 39 লিঙ্গ : মহিলা	CCF0394346 ফটো উপলব্ধ	744 নাম : ৰাতুল বসুমতাৰী পিতাৰ নাম: হৰিমল বসুমতাৰী ঘৰ নং : 2000 বয়স : 38 লিঙ্গ : পুৰুষ	GZH1508889 ফটো উপলব্ধ
745 নাম : ৰমিলা বসুমতাৰী স্বামীৰ নাম: কুলেন কুমাৰ বসুমতাৰী ঘৰ নং : 2000 বয়স : 37 লিঙ্গ : মহিলা	GZH0017280 ফটো উপলব্ধ	746 নাম : বীনা বসুমতাৰী স্বামীৰ নাম: ৰাতুল বসুমতাৰী ঘৰ নং : 2000 বয়স : 32 লিঙ্গ : মহিলা	GZH0617944 ফটো উপলব্ধ	747 নাম : শেৱালী বসুমতাৰী স্বামীৰ নাম: দেৱজিত বসুমতাৰী ঘৰ নং : 2000 বয়স : 29 লিঙ্গ : মহিলা	GZH0624338 ফটো উপলব্ধ
748 নাম : শ্ৰী ৰাজা বসুমতাৰী পিতাৰ নাম: কুলেন বসুমতাৰী ঘৰ নং : 2000 বয়স : 24 লিঙ্গ : পুৰুষ	GZH2019081 ফটো উপলব্ধ	749 নাম : ৰাতুল দৈমাৰী পিতাৰ নাম: শিৱৰাম দৈমাৰী ঘৰ নং : 2001 বয়স : 32 লিঙ্গ : পুৰুষ	GZH0623116 ফটো উপলব্ধ	750 নাম : মনি দৈমাৰী স্বামীৰ নাম: ৰাতুল দৈমাৰী ঘৰ নং : 2001 বয়স : 23 লিঙ্গ : মহিলা	QOS0024497 ফটো উপলব্ধ



751 নাম : চন্দনা দাস স্বামীৰ নাম: ৰাজু দাস ঘৰ নং : ২০০৩ বয়স : 36 লিঙ্গ : মহিলা	GZH0613828 ফটো উপলব্ধ	752 নাম : সন্দীপ ৰায় পিতাৰ নাম: সুকুমাৰ ৰায় ঘৰ নং : ২০০৮ বয়স : 44 লিঙ্গ : পুৰুষ	GZH0017281 ফটো উপলব্ধ	753 নাম : লক্ষী মনি ৰয় স্বামীৰ নাম: সন্দীপ ৰয় ঘৰ নং : ২০০৮ বয়স : 32 লিঙ্গ : মহিলা	GZH0619031 ফটো উপলব্ধ
754 নাম : বুবল হাজৰিকা পিতাৰ নাম: লভাৰাম হাজৰিকা ঘৰ নং : ২০০৯ বয়স : 39 লিঙ্গ : পুৰুষ	GZH1515806 ফটো উপলব্ধ	755 নাম : লক্ষী হাজাৰীকা স্বামীৰ নাম: বুবল হাজৰিকা ঘৰ নং : ২০০৯ বয়স : 34 লিঙ্গ : মহিলা	GZH0017282 ফটো উপলব্ধ	756 নাম : অনিতা স্বৰ্গীয়াৰী পিতাৰ নাম: ৰঞ্জিত স্বৰ্গীয়াৰী ঘৰ নং : ২০১০ বয়স : 29 লিঙ্গ : মহিলা	GZH0017283 ফটো উপলব্ধ
757 নাম : জয়ৰাম দাস মাতৃৰ নাম: গুবানী দাস ঘৰ নং : ২০১১ বয়স : 41 লিঙ্গ : পুৰুষ	GZH1508754 ফটো উপলব্ধ	758 নাম : মমিতা দাস স্বামীৰ নাম: ধন দাস ঘৰ নং : ২০১১ বয়স : 33 লিঙ্গ : মহিলা	GZH0624007 ফটো উপলব্ধ	759 নাম : পিংকী দাস স্বামীৰ নাম: জয়ৰাম দাস ঘৰ নং : ২০১১ বয়স : 32 লিঙ্গ : মহিলা	GZH1516069 ফটো উপলব্ধ
760 নাম : মধুস্মিতা আৰ্চাৰী স্বামীৰ নাম: প্ৰতুল আৰ্চাৰী ঘৰ নং : ২০১২ বয়স : 43 লিঙ্গ : মহিলা	GZH0017284 ফটো উপলব্ধ	761 নাম : ডঃ কুইন শৰ্মা স্বামীৰ নাম: তুষাৰ ৰায় ঘৰ নং : ২০১২ বয়স : 39 লিঙ্গ : মহিলা	GZH0112896 ফটো উপলব্ধ	762 নাম : অংগু আৰ্চাৰী মাতৃৰ নাম: মধুস্মিতা আৰ্চাৰী ঘৰ নং : 2012 বয়স : 21 লিঙ্গ : পুৰুষ	QOS0007286 ফটো উপলব্ধ
763 নাম : দুৰ্গা ৰয় পিতাৰ নাম: ৰাজু ৰয় ঘৰ নং : ২০১৩ বয়স : 24 লিঙ্গ : মহিলা	GZH2393106 ফটো উপলব্ধ	764 নাম : লক্ষ্মিন্দৰ ৰায় পিতাৰ নাম: মংগল ভগত ৰায় ঘৰ নং : ২০১৫ বয়স : 54 লিঙ্গ : পুৰুষ	GZH1508801 ফটো উপলব্ধ	765 নাম : সুন্দৰ দেৱী ৰয় স্বামীৰ নাম: লক্ষ্মিন্দৰ ৰয় ঘৰ নং : ২০১৫ বয়স : 45 লিঙ্গ : মহিলা	GZH1508812 ফটো উপলব্ধ
766 নাম : কৃষ্ণ দেৱী স্বামীৰ নাম: ৰবিন্দ্ৰ ৰঞ্জন ৰায় ঘৰ নং : ২০১৫ বয়স : 33 লিঙ্গ : মহিলা	GZH0112995 ফটো উপলব্ধ	767 নাম : অমীত ৰায় পিতাৰ নাম: লক্ষ্মীধৰ ৰায় ঘৰ নং : ২০১৫ বয়স : 28 লিঙ্গ : পুৰুষ	GZH0113019 ফটো উপলব্ধ	768 নাম : ললিত কুমাৰ ৰায় পিতাৰ নাম: লক্ষ্মীধৰ ৰায় ঘৰ নং : ২০১৫ বয়স : 27 লিঙ্গ : পুৰুষ	GZH0113027 ফটো উপলব্ধ
769 নাম : কিশান দাস মাতৃৰ নাম: গীতা দাস ঘৰ নং : ২০১৫ বয়স : 27 লিঙ্গ : পুৰুষ	GZH0113068 ফটো উপলব্ধ	770 নাম : মহেশ বৰো পিতাৰ নাম: হোপ্ৰাউ বৰো ঘৰ নং : ২০১৬ বয়স : 44 লিঙ্গ : পুৰুষ	GZH1508823 ফটো উপলব্ধ	771 নাম : সমাইশ্ৰী বৰো স্বামীৰ নাম: মহেশ বৰো ঘৰ নং : ২০১৬ বয়স : 41 লিঙ্গ : মহিলা	GZH1508834 ফটো উপলব্ধ
772 নাম : সোনালী বড়ো পিতাৰ নাম: মহেশ বড়ো ঘৰ নং : 2016 বয়স : 25 লিঙ্গ : মহিলা	QOS0134924 ফটো উপলব্ধ	773 নাম : গীতিকা তালুকদাৰ স্বামীৰ নাম: তৰুন তালুকদাৰ ঘৰ নং : ২০১৭ বয়স : 49 লিঙ্গ : মহিলা	GZH1508903 ফটো উপলব্ধ	774 নাম : বিনোদ বৰো পিতাৰ নাম: দেবেন বৰো ঘৰ নং : ২০১৮ বয়স : 39 লিঙ্গ : পুৰুষ	GZH1508914 ফটো উপলব্ধ
775 নাম : ৰংগীমা বৰো স্বামীৰ নাম: বিনোদ বৰো ঘৰ নং : ২০১৮ বয়স : 38 লিঙ্গ : মহিলা	GZH1508925 ফটো উপলব্ধ	776 নাম : গোলাপী ডেকা স্বামীৰ নাম: দিপেন ডেকা ঘৰ নং : ২০১৯ বয়স : 45 লিঙ্গ : মহিলা	GZH1508947 ফটো উপলব্ধ	777 নাম : সজাতা দে স্বামীৰ নাম: গৌৰংগ দে ঘৰ নং : ২০১৯ বয়স : 36 লিঙ্গ : মহিলা	GZH0017285 ফটো উপলব্ধ
778 নাম : গৌৰ দে মাতৃৰ নাম: সজাতা দে ঘৰ নং : ২০১৯ বয়স : 26 লিঙ্গ : পুৰুষ	GZH0623819 ফটো উপলব্ধ	779 নাম : সানি দে মাতৃৰ নাম: সজাতা দে ঘৰ নং : 2019 বয়স : 23 লিঙ্গ : পুৰুষ	QOS0028985 ফটো উপলব্ধ	780 নাম : লাৱইনঅ নাৰ্জাৰী পিতাৰ নাম: চন্দ্ৰ দৈমাৰী নাৰ্জাৰী ঘৰ নং : ২০২০ বয়স : 51 লিঙ্গ : মহিলা	GZH1508969 ফটো উপলব্ধ



781 নাম : শিল্পী নাৰ্জাৰী পিতাৰ নাম: চন্দ্ৰ নাৰ্জাৰী ঘৰ নং : ২০২০ বয়স : 48 লিঙ্গ : মহিলা	GZH1508958 ফটো উপলব্ধ	782 নাম : বুল দেৱনাথ স্বামীৰ নাম: আমিৰ দেৱনাথ ঘৰ নং : ২০২১ বয়স : 45 লিঙ্গ : মহিলা	GZH1508970 ফটো উপলব্ধ	783 নাম : আমিৰ দেৱ নাথ পিতাৰ নাম: শংকৰ দেৱ নাথ ঘৰ নং : ২০২১ বয়স : 45 লিঙ্গ : পুৰুষ	GZH1509019 ফটো উপলব্ধ
784 নাম : আকাশ ৰয় পিতাৰ নাম: কৰ্ণধৰ ৰয় ঘৰ নং : 2021 বয়স : 23 লিঙ্গ : পুৰুষ	GZH2509024 ফটো উপলব্ধ	785 নাম : অনৰ্ব দেবনাথ পিতাৰ নাম: আমিৰ দেবনাথ ঘৰ নং : 2021 বয়স : 19 লিঙ্গ : পুৰুষ	QOS0116319 ফটো উপলব্ধ	786 নাম : খনিৰ বৰো পিতাৰ নাম: তুনিয়াৰাম বৰো ঘৰ নং : ২০২২ বয়স : 42 লিঙ্গ : পুৰুষ	GZH1508981 ফটো উপলব্ধ
787 নাম : মীনা বড়ো পিতাৰ নাম: পাণীৰাম বড়ো ঘৰ নং : ২০২২ বয়স : 42 লিঙ্গ : মহিলা	GZH0017286 ফটো উপলব্ধ	788 নাম : গীতা বৰো পিতাৰ নাম: খনিৰ বৰো ঘৰ নং : 2022 বয়স : 20 লিঙ্গ : মহিলা	QOS0076307 ফটো উপলব্ধ	789 নাম : দিপক শৰ্মা পিতাৰ নাম: পদ্ম শৰ্মা ঘৰ নং : ২০২৩ বয়স : 69 লিঙ্গ : পুৰুষ	GZH1508992 ফটো উপলব্ধ
790 নাম : লক্ষী দেৱী স্বামীৰ নাম: দীপক শৰ্মা ঘৰ নং : ২০২৩ বয়স : 61 লিঙ্গ : মহিলা	GZH1509008 ফটো উপলব্ধ	791 নাম : ধৰ্মেন্দ্ৰ শৰ্মা পিতাৰ নাম: দীপক শৰ্মা ঘৰ নং : ২০২৩ বয়স : 35 লিঙ্গ : পুৰুষ	GZH0113357 ফটো উপলব্ধ	792 নাম : মনু শৰ্মা পিতাৰ নাম: দীপক শৰ্মা ঘৰ নং : ২০২৩ বয়স : 32 লিঙ্গ : পুৰুষ	GZH0113407 ফটো উপলব্ধ
793 নাম : জামেনী দেৱী দাস স্বামীৰ নাম: দীপক শৰমা ঘৰ নং : ২০২৩ বয়স : 27 লিঙ্গ : মহিলা	GZH0624858 ফটো উপলব্ধ	794 নাম : বাচ্চু কুমাৰ দাস পিতাৰ নাম: লক্ষেশ্বৰ দাস ঘৰ নং : ২০২৪ বয়স : 65 লিঙ্গ : পুৰুষ	GZH1509020 ফটো উপলব্ধ	795 নাম : টুল টুল দাস পিতাৰ নাম: বাচ্চু কুমাৰ দাস ঘৰ নং : ২০২৪ বয়স : 35 লিঙ্গ : মহিলা	GZH1509031 ফটো উপলব্ধ
796 নাম : সঞ্জীৱ কুমাৰ দাস পিতাৰ নাম: বাচ্চু কুমাৰ দাস ঘৰ নং : ২০২৪ বয়স : 29 লিঙ্গ : পুৰুষ	GZH2200921 ফটো উপলব্ধ	797 নাম : প্ৰতাপ কুমাৰ দাস পিতাৰ নাম: বিপিন চন্দ্ৰ দাস ঘৰ নং : ২০২৫ বয়স : 51 লিঙ্গ : পুৰুষ	GZH1509042 ফটো উপলব্ধ	798 নাম : শিবানী দাস স্বামীৰ নাম: প্ৰতাপ কুমাৰ দাস ঘৰ নং : ২০২৫ বয়স : 47 লিঙ্গ : মহিলা	GZH1509053 ফটো উপলব্ধ
799 নাম : চিন্ময় দাস পিতাৰ নাম: প্ৰতাপ কুমাৰ দাস ঘৰ নং : 2025 বয়স : 23 লিঙ্গ : পুৰুষ	QOS0063065 ফটো উপলব্ধ	800 নাম : সুৰথ ভূঞা পিতাৰ নাম: উত্তম ভূঞা ঘৰ নং : ২০২৭ বয়স : 56 লিঙ্গ : পুৰুষ	GZH1509100 ফটো উপলব্ধ	801 নাম : পল্লবী ভূঞা স্বামীৰ নাম: সুৰথ ভূঞা ঘৰ নং : 2027 বয়স : 39 লিঙ্গ : মহিলা	QOS0070219 ফটো উপলব্ধ
802 নাম : নৰেশ বৰো পিতাৰ নাম: খগেন চন্দ্ৰ বৰো ঘৰ নং : ২০২৮ বয়স : 48 লিঙ্গ : পুৰুষ	GZH1509111 ফটো উপলব্ধ	803 নাম : মণি বড়ো স্বামীৰ নাম: নৰেশ বড়ো ঘৰ নং : ২০২৮ বয়স : 41 লিঙ্গ : মহিলা	GZH0017287 ফটো উপলব্ধ	804 নাম : অমিত সৰকাৰ পিতাৰ নাম: আনন্দ সৰকাৰ ঘৰ নং : ২০২৯ বয়স : 34 লিঙ্গ : পুৰুষ	GZH0665497 ফটো উপলব্ধ
805 নাম : সুমিত সৰকাৰ পিতাৰ নাম: আনন্দ সৰকাৰ ঘৰ নং : ২০২৯ বয়স : 31 লিঙ্গ : পুৰুষ	GZH0669192 ফটো উপলব্ধ	806 নাম : ধৰিত্ৰী বৰ্মন পিতাৰ নাম: বিপিন বৰ্মন ঘৰ নং : ২০৩৪ বয়স : 28 লিঙ্গ : মহিলা	GZH0620161 ফটো উপলব্ধ	807 নাম : জয়ন্ত বৰ্মন মাতৃৰ নাম: পুতলী বৰ্মন ঘৰ নং : ২০৩৪ বয়স : 26 লিঙ্গ : পুৰুষ	GZH0623611 ফটো উপলব্ধ
808 নাম : পম্পী বৰ্মন স্বামীৰ নাম: জয়ন্ত বৰ্মন ঘৰ নং : 2034 বয়স : 25 লিঙ্গ : মহিলা	QOS0138636 ফটো উপলব্ধ	809 নাম : দ্বিজেন চৌধুৰী পিতাৰ নাম: মন্তু চৌধুৰী ঘৰ নং : ২০৩৫ বয়স : 30 লিঙ্গ : পুৰুষ	GZH0777441 ফটো উপলব্ধ	810 নাম : দীপজ্যোতি হালৈ পিতাৰ নাম: ৰত্নেশ্বৰ হালৈ ঘৰ নং : ২০৩৯ বয়স : 27 লিঙ্গ : পুৰুষ	GZH0623603 ফটো উপলব্ধ



811 নাম : চয়ানিকা হালৈ পিতাৰ নাম: ৰত্নেশ্বৰ হালৈ ঘৰ নং : ২০৩৯ বয়স : 27 লিঙ্গ : মহিলা	GZH0624684 ফটো উপলব্ধ	812 নাম : অভিজিত কলিতা পিতাৰ নাম: পবিত্ৰ কলিতা ঘৰ নং : ২০৩৯ বয়স : 27 লিঙ্গ : পুৰুষ	GZH0624247 ফটো উপলব্ধ	813 নাম : কৰ্ণপ পাঠক পিতাৰ নাম: সুকুমাৰ পাঠক ঘৰ নং : ২০৫০ বয়স : 25 লিঙ্গ : পুৰুষ	GZH2084135 ফটো উপলব্ধ
814 নাম : পল্লৱী বৰ্মন স্বামীৰ নাম: মিন্টু বৰ্মন ঘৰ নং : ২০৫৪ বয়স : 33 লিঙ্গ : মহিলা	GZH0624163 ফটো উপলব্ধ	815 নাম : চিন্টু বৰ্মন পিতাৰ নাম: মনোজ বৰ্মন ঘৰ নং : ২০৫৪ বয়স : 29 লিঙ্গ : পুৰুষ	GZH0623934 ফটো উপলব্ধ	816 নাম : সমীন্দ্র ডেকা পিতাৰ নাম: কেশৱ ডেকা ঘৰ নং : ২০৫৭ বয়স : 48 লিঙ্গ : পুৰুষ	GZH0624254 ফটো উপলব্ধ
817 নাম : মধুসিতা চৌধুৰী স্বামীৰ নাম: সমীন্দ্র ডেকা ঘৰ নং : ২০৫৭ বয়স : 46 লিঙ্গ : মহিলা	GZH0624874 ফটো উপলব্ধ	818 নাম : চুমি দাস পিতাৰ নাম: মিলন কুমাৰ দাস ঘৰ নং : ২০৫৮ বয়স : 29 লিঙ্গ : মহিলা	GZH0620310 ফটো উপলব্ধ	819 নাম : বুবল দাস পিতাৰ নাম: কমলা কান্ত দাস ঘৰ নং : ২০৫৯ বয়স : 42 লিঙ্গ : পুৰুষ	GZH2226355 ফটো উপলব্ধ
820 নাম : সীমা দাস স্বামীৰ নাম: বুবল দাস ঘৰ নং : ২০৫৯ বয়স : 26 লিঙ্গ : মহিলা	GZH0624510 ফটো উপলব্ধ	E 821 নাম : নৰেন্দ্ৰ নাথ গোস্বামী পিতাৰ নাম: ধৰ্মনাথ গোস্বামী ঘৰ নং : ২০৬০ বয়স : ৪৭ লিঙ্গ : পুৰুষ	GZH0624601 ফটো উপলব্ধ	822 নাম : যামিনী গোস্বামী স্বামীৰ নাম: নৰেন্দ্ৰ নাথ গোস্বামী ঘৰ নং : ২০৬০ বয়স : 67 লিঙ্গ : মহিলা	GZH0624544 ফটো উপলব্ধ
823 নাম : অনিৰ্বান গোস্বামী পিতাৰ নাম: নৰেন্দ্ৰ নাথ গোস্বামী ঘৰ নং : ২০৬০ বয়স : 36 লিঙ্গ : পুৰুষ	GZH0624395 ফটো উপলব্ধ	824 নাম : সিদ্ধাৰ্থ গোস্বামী পিতাৰ নাম: নৰেন্দ্ৰ নাথ গোস্বামী ঘৰ নং : ২০৬০ বয়স : 35 লিঙ্গ : পুৰুষ	GZH0624411 ফটো উপলব্ধ	825 নাম : বিনোদ সোনোৱাল পিতাৰ নাম: কান্তেশ্বৰ সোনোৱাল ঘৰ নং : ২০৬১ বয়স : 64 লিঙ্গ : পুৰুষ	GZH0624924 ফটো উপলব্ধ
826 নাম : টনিমা সোনোৱাল পিতাৰ নাম: ভীমকান্ত বড়ো ঘৰ নং : ২০৬১ বয়স : 56 লিঙ্গ : মহিলা	GZH0624569 ফটো উপলব্ধ	827 নাম : কৃষ্ণা সোনোৱাল পিতাৰ নাম: বিনোদ সোনোৱাল ঘৰ নং : ২০৬১ বয়স : 32 লিঙ্গ : মহিলা	GZH0624155 ফটো উপলব্ধ	828 নাম : অংকিতা সোনোৱাল পিতাৰ নাম: বিনোদ সোনোৱাল ঘৰ নং : ২০৬১ বয়স : 28 লিঙ্গ : মহিলা	GZH0624809 ফটো উপলব্ধ
829 নাম : কৰন বানা পিতাৰ নাম: প্ৰেম বানা ঘৰ নং : ২০৬৩ বয়স : 31 লিঙ্গ : পুৰুষ	GZH0624353 ফটো উপলব্ধ	830 নাম : দধিৰাম ডেকা পিতাৰ নাম: তপধন ডেকা ঘৰ নং : ২০৬৪ বয়স : 66 লিঙ্গ : পুৰুষ	GZH0624619 ফটো উপলব্ধ	831 নাম : ৰিংকু ডেকা স্বামীৰ নাম: দধি ৰাম ডেকা ঘৰ নং : ২০৬৪ বয়স : 46 লিঙ্গ : মহিলা	GZH0623108 ফটো উপলব্ধ
832 নাম : সংগীতা ডেকা পিতাৰ নাম: দধি ৰাম ডেকা ঘৰ নং : ২০৬৪ বয়স : 27 লিঙ্গ : মহিলা	GZH0622217 ফটো উপলব্ধ	E 833 নাম : নন্দা দে স্বামীৰ নাম: জগদীশ চন্দ্ৰ দে ঘৰ নং : ২০৬৫ বয়স : 68 লিঙ্গ : মহিলা	GZH0620906 ফটো উপলব্ধ	834 নাম : মহাদেৱ মল্লিক পিতাৰ নাম: শচীন মল্লিক ঘৰ নং : ২০৬৫ বয়স : 51 লিঙ্গ : পুৰুষ	GZH2189926 ফটো উপলব্ধ
835 নাম : ৰঞ্জিত চন্দ্ৰ দে পিতাৰ নাম: জগদীশ চন্দ্ৰ দে ঘৰ নং : ২০৬৫ বয়স : 46 লিঙ্গ : পুৰুষ	GZH0624783 ফটো উপলব্ধ	836 নাম : নিলীমা মল্লিক পিতাৰ নাম: জগদীশ চন্দ্ৰ দে ঘৰ নং : ২০৬৫ বয়স : 40 লিঙ্গ : মহিলা	GZH0622274 ফটো উপলব্ধ	837 নাম : উৰ্বশী মল্লিক পিতাৰ নাম: জগদীশ চন্দ্ৰ দে ঘৰ নং : ২০৬৫ বয়স : 39 লিঙ্গ : মহিলা	GZH0620955 ফটো উপলব্ধ
838 নাম : সঞ্জিতা দে স্বামীৰ নাম: ৰঞ্জিত চন্দ্ৰ দে ঘৰ নং : ২০৬৫ বয়স : 37 লিঙ্গ : মহিলা	GZH2086858 ফটো উপলব্ধ	839 নাম : সঞ্জিত মল্লিক মাতৃৰ নাম: নিলীমা মল্লিক ঘৰ নং : 2065 বয়স : 24 লিঙ্গ : পুৰুষ	QOS0085936 ফটো উপলব্ধ	840 নাম : সিতা দাস মাতৃৰ নাম: জুন দাস ঘৰ নং : ২০৬৬ বয়স : 27 লিঙ্গ : মহিলা	GZH0613695 ফটো উপলব্ধ



841 নাম : যামিনী হীৰা নমঃশুদ্ৰ স্বামীৰ নাম: দুৰ্গেশ্বৰ নমঃশুদ্ৰ ঘৰ নং : ২০৬৭ বয়স : 46 লিঙ্গ : মহিলা	GZH0621953 ফটো উপলব্ধ	842 নাম : টিপলি ব্ৰহ্ম স্বামীৰ নাম: গোপাল ব্ৰহ্ম ঘৰ নং : ২০৬৮ বয়স : 58 লিঙ্গ : মহিলা	GZH0622498 ফটো উপলব্ধ	843 নাম : সাদিন বড়ো পিতাৰ নাম: টাকলা বড়ো ঘৰ নং : ২০৬৯ বয়স : 33 লিঙ্গ : পুৰুষ	GZH0623199 ফটো উপলব্ধ
844 নাম : দাঈম বড়ো স্বামীৰ নাম: সাদিন বড়ো ঘৰ নং : ২০৬৯ বয়স : 29 লিঙ্গ : মহিলা	GZH2419521 ফটো উপলব্ধ	845 নাম : দিষ্টী বিশ্বাস পিতাৰ নাম: সুবল ঘৰ নং : 2070 বয়স : 23 লিঙ্গ : মহিলা	QOS0052233 ফটো উপলব্ধ	846 নাম : পুষ্প বিশ্বাস পিতাৰ নাম: সুবল ঘৰ নং : 2070 বয়স : 20 লিঙ্গ : মহিলা	QOS0075945 ফটো উপলব্ধ
847 নাম : সবিতা ৰায় স্বামীৰ নাম: স্বপন ৰায় ঘৰ নং : 2072 বয়স : 36 লিঙ্গ : মহিলা	QOS0077354 ফটো উপলব্ধ	848 নাম : মৰমী মণ্ডল স্বামীৰ নাম: অৰ্জুন ঘৰ নং : 2073 বয়স : 33 লিঙ্গ : মহিলা	QOS0069294 ফটো উপলব্ধ	849 নাম : চীলা মণ্ডল স্বামীৰ নাম: বিশ্বজিত মণ্ডল ঘৰ নং : 2074 বয়স : 30 লিঙ্গ : মহিলা	QOS0057109 ফটো উপলব্ধ
850 নাম : স্বংগজীত বৰো পিতাৰ নাম: হিতেশ বড়ো ঘৰ নং : 2075 বয়স : 21 লিঙ্গ : পুৰুষ	QOS0008359 ফটো উপলব্ধ	851 নাম : পবিত্ৰ বৰা পিতাৰ নাম: বাবুল বৰা ঘৰ নং : 2076 বয়স : 33 লিঙ্গ : পুৰুষ	GZH0897736 ফটো উপলব্ধ	E 852 নাম : কিষান বৰ্মন পিতাৰ নাম: নিখিল বৰ্মন ঘৰ নং : ৩৪০৯ বয়স : ৪৫ লিঙ্গ : পুৰুষ	GZH0027211 ফটো উপলব্ধ
853 নাম : সুবতী বৰ্মন স্বামীৰ নাম: কৃষ্ণ বৰ্মন ঘৰ নং : ৩৪০৯ বয়স : 35 লিঙ্গ : মহিলা	GZH2146727 ফটো উপলব্ধ	S 854 নাম : দিপালি বাৰ্মন স্বামীৰ নাম: কিৰ্ণাণ বাৰ্মন ঘৰ নং : 3409 বয়স : ৪১ লিঙ্গ : মহিলা	GZH0869859 ফটো উপলব্ধ	855 নাম : মুক্তি সুত্ৰধাৰ স্বামীৰ নাম: জিগদীশ সুত্ৰধাৰ ঘৰ নং : ৩৫১৫ বয়স : 57 লিঙ্গ : মহিলা	GZH0027266 ফটো উপলব্ধ
856 নাম : দিলিপ কুমাৰ সুত্ৰধাৰ মাতৃৰ নাম: মুক্তি সুত্ৰধাৰ ঘৰ নং : ৩৫১৫ বয়স : 37 লিঙ্গ : পুৰুষ	GZH0538496 ফটো উপলব্ধ	857 নাম : সংগীতা সুত্ৰধাৰ মাতৃৰ নাম: মুক্তি সুত্ৰধাৰ ঘৰ নং : ৩৫১৫ বয়স : 34 লিঙ্গ : মহিলা	GZH0027269 ফটো উপলব্ধ	858 নাম : লক্ষ্মী বৰ্মন স্বামীৰ নাম: নিখিল বৰ্মন ঘৰ নং : ৩৫২৮ বয়স : 53 লিঙ্গ : মহিলা	GZH2137555 ফটো উপলব্ধ
859 নাম : ৰাজীৱ কলিতা মাতৃৰ নাম: দিপালি কলিতা ঘৰ নং : ৪৬৪৬ বয়স : 24 লিঙ্গ : পুৰুষ	GZH2023760 ফটো উপলব্ধ	860 নাম : অপূৰ্ব কুঃ বেনাৰ্জী পিতাৰ নাম: অশোক কুঃ বেনাৰ্জী ঘৰ নং : 00 আদীনগৰী বয়স : 45 লিঙ্গ : পুৰুষ	QOS0059642 ফটো উপলব্ধ	861 নাম : সবিতা ৰায় স্বামীৰ নাম: অপূৰ্ব কুঃ বেনাৰ্জী ঘৰ নং : 00 আদীনগৰী বয়স : 42 লিঙ্গ : মহিলা	QOS0059550 ফটো উপলব্ধ
862 নাম : ৰবুল কুমাৰ নাথ পিতাৰ নাম: কনক চন্দ্ৰ নাথ ঘৰ নং : 00 আদীনগৰী সেগনবাৰী বয়স : 38 লিঙ্গ : পুৰুষ	QOS0053587 ফটো উপলব্ধ	863 নাম : ঋতুপৰ্ণ শইকীয়া স্বামীৰ নাম: ৰবুল কুমাৰ নাথ ঘৰ নং : 00 আদীনগৰী সেগনবাৰী বয়স : 37 লিঙ্গ : মহিলা	QOS0053579 ফটো উপলব্ধ	864 নাম : প্ৰীতি দাস মাতৃৰ নাম: দিষ্টী দাস ঘৰ নং : সাঁও দিষ্টী দাস বয়স : 19 লিঙ্গ : মহিলা	QOS0136739 ফটো উপলব্ধ
865 নাম : ৰিংকু কলিতা অন্যান্য: অৰুন কলিতা ঘৰ নং : এচ/নং 7, কাৰ অৰুন কলিতা বয়স : 29 লিঙ্গ : মহিলা	GZH1918978 ফটো উপলব্ধ	866 নাম : শংকৰ কলিতা পিতাৰ নাম: অৰুন কলিতা ঘৰ নং : এচ/নং 7, কাৰ অৰুন কলিতা বয়স : 28 লিঙ্গ : পুৰুষ	GZH1917293 ফটো উপলব্ধ	867 নাম : নন্দীতা বৰা পিতাৰ নাম: দিপু বৰা ঘৰ নং : এচ/নং 1930 বয়স : 25 লিঙ্গ : মহিলা	GZH1934546 ফটো উপলব্ধ
868 নাম : ৰীনা শৰ্মা স্বামীৰ নাম: সুৰজ শৰ্মা ঘৰ নং : 2 বয়স : 41 লিঙ্গ : মহিলা	QOS0021949 ফটো উপলব্ধ	869 নাম : বৰ্ণালী দাস পিতাৰ নাম: বিপুল দাস ঘৰ নং : এইচ নো 9 বয়স : 21 লিঙ্গ : মহিলা	QOS0077594 ফটো উপলব্ধ	870 নাম : প্ৰিয়ংকা ৰানা স্বামীৰ নাম: কৰন ৰানা ঘৰ নং : এইচ নো 16 বয়স : 25 লিঙ্গ : মহিলা	QOS0018283 ফটো উপলব্ধ



<p>871</p> <p>GZH0103077</p> <p>নাম : মুন সতীশ তালুকদাৰ পিতাৰ নাম: শতীশ চন্দ্ৰ তালুকদাৰ ঘৰ নং : এইচ নো 19 বয়স : 126 লিঙ্গ : পুৰুষ</p> <p>ফটো উপলব্ধ</p>	<p>872</p> <p>JRQ1208453</p> <p>নাম : সমৰ কুমাৰ ৰায় পিতাৰ নাম: শচীন্দ্ৰ কুমাৰ ৰায় ঘৰ নং : এইচ নো 19বি বয়স : 73 লিঙ্গ : পুৰুষ</p> <p>ফটো উপলব্ধ</p>	<p>873</p> <p>QOS0008847</p> <p>নাম : মেঘালী দাস পিতাৰ নাম: বিহু দাস ঘৰ নং : ঘৰ নং 25 বয়স : 28 লিঙ্গ : মহিলা</p> <p>ফটো উপলব্ধ</p>
<p>874</p> <p>QOS0010611</p> <p>নাম : টুম্পা মণ্ডল মাতৃৰ নাম: কমলা মণ্ডল ঘৰ নং : 965 বয়স : 28 লিঙ্গ : মহিলা</p> <p>ফটো উপলব্ধ</p>	<p>875</p> <p>QOS0042713</p> <p>নাম : নম্বতা দাস মাতৃৰ নাম: দিগ্গী দাস ঘৰ নং : হাটুস নো 4 বয়স : 21 লিঙ্গ : মহিলা</p> <p>ফটো উপলব্ধ</p>	<p>876</p> <p>LRP1097365</p> <p>নাম : চিত্ত বিশ্বাস পিতাৰ নাম: নিৰঞ্জন বিশ্বাস ঘৰ নং : হাটুস নং 43 বয়স : 48 লিঙ্গ : পুৰুষ</p> <p>ফটো উপলব্ধ</p>
<p>877</p> <p>QOS0151571</p> <p>নাম : মাধৱী গোৱালা পিতাৰ নাম: সঞ্জিত প্ৰসাদ গোৱালা ঘৰ নং : ঘৰ নং 1496 বয়স : 19 লিঙ্গ : মহিলা</p> <p>ফটো উপলব্ধ</p>	<p>878</p> <p>QOS0059774</p> <p>নাম : গৌৰী নেৱাৰ পিতাৰ নাম: মাধৱ কুমাৰ নেৱাৰ ঘৰ নং : ঘৰ নং 1504 বয়স : 21 লিঙ্গ : মহিলা</p> <p>ফটো উপলব্ধ</p>	<p>879</p> <p>QOS0134759</p> <p>নাম : উজ্জ্বলা বিশ্বাস স্বামীৰ নাম: প্ৰসেনজিত দাস ঘৰ নং : হাটুস নো 1510 বয়স : 23 লিঙ্গ : মহিলা</p> <p>ফটো উপলব্ধ</p>
<p>880</p> <p>LRP1097376</p> <p>নাম : গীতা বিশ্বাস স্বামীৰ নাম: চিত্ত বিশ্বাস ঘৰ নং : ঘৰ নং 2000 বয়স : 37 লিঙ্গ : মহিলা</p> <p>ফটো উপলব্ধ</p>	<p>881</p> <p>QOS0143131</p> <p>নাম : কপিলী ডেকা পিতাৰ নাম: দধিৰাম ডেকা ঘৰ নং : ঘৰ নং-2064 বয়স : 21 লিঙ্গ : মহিলা</p> <p>ফটো উপলব্ধ</p>	<p>882</p> <p>QOS0021766</p> <p>নাম : স্নেহা বিশ্বাস পিতাৰ নাম: চিত্ত বিশ্বাস ঘৰ নং : ঘৰ নং 2000 বয়স : 24 লিঙ্গ : মহিলা</p> <p>ফটো উপলব্ধ</p>
<p>883</p> <p>QOS0006254</p> <p>নাম : ৰাজেন দাস পিতাৰ নাম: খগেন দাস ঘৰ নং : ন/আ বয়স : 31 লিঙ্গ : পুৰুষ</p> <p>ফটো উপলব্ধ</p>	<p>884</p> <p>QOS0094656</p> <p>নাম : হনুমান মাল পিতাৰ নাম: মঙ্গি ঘৰ নং : নাল বয়স : 53 লিঙ্গ : পুৰুষ</p> <p>ফটো উপলব্ধ</p>	<p>885</p> <p>QOS0043026</p> <p>নাম : পূজা কুমাৰী স্বামীৰ নাম: ৰিতেশ পোদ্দাৰ ঘৰ নং : নাল বয়স : 31 লিঙ্গ : মহিলা</p> <p>ফটো উপলব্ধ</p>
<p>886</p> <p>QOS0104224</p> <p>নাম : দিপিকা দাস স্বামীৰ নাম: ধনমনি দাস ঘৰ নং : নাল বয়স : 24 লিঙ্গ : মহিলা</p> <p>ফটো উপলব্ধ</p>	<p>887</p> <p>QOS0134676</p> <p>নাম : ৰূপালী মল্লিক পিতাৰ নাম: মহাদেৱ মল্লিক ঘৰ নং : নিজৰা পুৰ বয়স : 20 লিঙ্গ : মহিলা</p> <p>ফটো উপলব্ধ</p>	<p>888</p> <p>QOS0000836</p> <p>নাম : পুনম কলিতা স্বামীৰ নাম: গোকুল কলিতা ঘৰ নং : নো বয়স : 29 লিঙ্গ : মহিলা</p> <p>ফটো উপলব্ধ</p>
<p>889</p> <p>QOS0007039</p> <p>নাম : বিক্ৰম বড়ো পিতাৰ নাম: শচিন বড়ো ঘৰ নং : নো বয়স : 25 লিঙ্গ : পুৰুষ</p> <p>ফটো উপলব্ধ</p>	<p>890</p> <p>QOS0007310</p> <p>নাম : ৰূপামনি বড়ো স্বামীৰ নাম: বিক্ৰম বড়ো ঘৰ নং : নো বয়স : 23 লিঙ্গ : মহিলা</p> <p>ফটো উপলব্ধ</p>	<p>891</p> <p>QOS0056721</p> <p>নাম : দৈবকী হাজৰিকা স্বামীৰ নাম: মানিক হাজৰিকা ঘৰ নং : পাট নো-93 বয়স : 35 লিঙ্গ : মহিলা</p> <p>ফটো উপলব্ধ</p>
<p>892</p> <p>QOS0048199</p> <p>নাম : সন্তোষ মণ্ডল পিতাৰ নাম: শংকৰ মণ্ডল ঘৰ নং : পাট নো-93 বয়স : 21 লিঙ্গ : পুৰুষ</p> <p>ফটো উপলব্ধ</p>	<p>893</p> <p>QOS0145375</p> <p>নাম : ৰীতা মনি বৰা স্বামীৰ নাম: গোলাপ বৰা ঘৰ নং : পাট নো-99 বয়স : 35 লিঙ্গ : মহিলা</p> <p>ফটো উপলব্ধ</p>	



894	1	QOS0154989	ফটো উপলব্ধ	895	1	QOS0159079	ফটো উপলব্ধ	896	1	FBF1868275	ফটো উপলব্ধ
নাম : বসন্ত বৰ্মন পিতাৰ নাম : খাৰগায় বৰ্মন ঘৰ নং : 55 বয়স : 57 লিঙ্গ : পুৰুষ				নাম : জোন স্বৰ্গীয়াৰী পিতাৰ নাম : প্ৰকাশ স্বৰ্গীয়াৰী ঘৰ নং : 1902 খন্ড নং 99 বয়স : 18 লিঙ্গ : পুৰুষ				নাম : গগন বৈশ্য পিতাৰ নাম : বাঘব বৈশ্য ঘৰ নং : 52 বয়স : 47 লিঙ্গ : পুৰুষ			
897	1	MGB2168812	ফটো উপলব্ধ	898	1	MGB0317578	ফটো উপলব্ধ	899	1	MGB0317339	ফটো উপলব্ধ
নাম : মনসা দে স্বামীৰ নাম : কানাই দে ঘৰ নং : 2029 খ বয়স : 52 লিঙ্গ : মহিলা				নাম : বাকেশ পণ্ডিত পিতাৰ নাম : নিটাই পণ্ডিত ঘৰ নং : 2029 খ বয়স : 27 লিঙ্গ : পুৰুষ				নাম : গীতা পণ্ডিত স্বামীৰ নাম : নিটাই পণ্ডিত ঘৰ নং : 2029 খ বয়স : 51 লিঙ্গ : মহিলা			
900	1	CBJ1839969	ফটো উপলব্ধ	901	1	QOS0176941	ফটো উপলব্ধ	902	1	QOS0180935	ফটো উপলব্ধ
নাম : তপন ঘোষ পিতাৰ নাম : বিশ্বনাথ ঘোষ ঘৰ নং : 2029 গ বয়স : 53 লিঙ্গ : পুৰুষ				নাম : অবলা বৈশ্য বৰা স্বামীৰ নাম : ফটিক বৰা ঘৰ নং : 1533 ক বয়স : 44 লিঙ্গ : মহিলা				নাম : জোন স্বৰ্গীয়াৰী পিতাৰ নাম : প্ৰকাশ স্বৰ্গীয়াৰী স্বৰ্গীয়াৰী ঘৰ নং : 1902 খন্ড নং 106 বয়স : 18 লিঙ্গ : পুৰুষ			



903	1	QOS0187013
নাম : নেহা কুমাৰী পিতাৰ নাম : অনীল কুমাৰ ঘৰ নং : 12 বয়স : 18 লিঙ্গ : মহিলা		
ফটো উপলব্ধ		

904	1	QOS0186908
নাম : মনোজ চৌধুৰী মাতৃৰ নাম : বৰিতা চৌধুৰী ঘৰ নং : 1535 ঘ বয়স : 18 লিঙ্গ : পুৰুষ		
ফটো উপলব্ধ		

905	1	QOS0188599
নাম : কানাই দে পিতাৰ নাম : নিৰঞ্জন দে ঘৰ নং : 2029 ক বয়স : 61 লিঙ্গ : পুৰুষ		
ফটো উপলব্ধ		

906	1	QOS0189779
নাম : দিয়া সেন পিতাৰ নাম : দুলাল সেন ঘৰ নং : হাটুসী নো -13 বয়স : 18 লিঙ্গ : মহিলা		
ফটো উপলব্ধ		

907	1	QOS0189902
নাম : দিয়া সেন পিতাৰ নাম : দুলাল সেন ঘৰ নং : হাটুসী নো -13 বয়স : 18 লিঙ্গ : মহিলা		
ফটো উপলব্ধ		

## ভোটাৰৰ সাৰাংশ

## A) ভোটাৰৰ সংখ্যা

	তালিকাৰ প্ৰকাৰ	তালিকাৰ চিনাক্তকৰণ	ভোটাৰৰ সংখ্যা							
			পুৰুষ	মহিলা	৩য় লিঙ্গ	মুঠ				
I	মূল তালিকা	মূল তালিকা	বিশেষ সংশোধন, 2026 চনৰ পূৰ্বৰ 2025 চনৰ মূল তালিকাৰ লগত থকা সংযোজন সমূহ একত্ৰিতকৰণ কৰা তালিকা।				431	462	0	893
II	যোগ তালিকা	পৰিপূৰক 1	বিশেষ সংক্ষিপ্ত সংশোধন, 2026				6	3	0	9
		পৰিপূৰক 2	অনবিচ্ছিন্ন সংশোধন 2026				2	3	0	5
			মুঠ				8	6	0	14
III	বিয়োজন তালিকা	পৰিপূৰক 1	বিশেষ সংক্ষিপ্ত সংশোধন, 2026				22	21	0	43
		পৰিপূৰক 2	অনবিচ্ছিন্ন সংশোধন 2026				6	5	0	11
			মুঠ				28	26	0	54
IV	লিংগ ক্ষেত্ৰত পৰিবৰ্তনৰ বাবে পাৰ্থক্য					0	0	0	0	
এই সংশোধনৰ পিছত ভোটাৰ তালিকাত ভোটাৰৰ মুঠ সংখ্যা (I+II-III+IV)						411	442	0	853	

## B) শুধৰনীৰ সংখ্যা

তালিকাৰ প্ৰকাৰ	তালিকাৰ চিনাক্তকৰণ	শুধৰনীৰ সংখ্যা
পৰিপূৰক 1	বিশেষ সংক্ষিপ্ত সংশোধন, 2026	4
পৰিপূৰক 2	অনবিচ্ছিন্ন সংশোধন 2026	4
	মুঠ	8

নিৰ্বাচক পঞ্জীয়ন বিষয়াৰ স্বাক্ষৰ

E-মত, S-স্থানান্তৰিত/ বাসস্থান পৰিবৰ্তন, R-প্ৰতিলিপি, M-নিখোজ, Q-অযোগ্য