



ভোটাৰ তালিকা 2026 S03 অসম

বিধানসভা সমষ্টিৰ নম্বৰ, নাম আৰু সংৰক্ষণৰ স্থিতি : 36 - গুৱাহাটী চেম্বেল (সাধাৰণ)		খণ্ড নং : 123																			
এই বিধানসভা সমষ্টিত কোন সংসদীয় সমষ্টিৰ অন্তৰ্গত তাৰ নম্বৰ, নাম আৰু সংৰক্ষণ স্থিতি : 5 - গুৱাহাটী (সাধাৰণ)																					
1. সংশোধনৰ বিৱৰণ																					
সংশোধনৰ বছৰ	2026	তালিকাৰ চিনাক্তকৰণ																			
ভিত্তি তাৰিখ	01-04-2026	বিশেষ সংশোধন, 2026 চনৰ পূৰ্বৰ 2025 চনৰ মূল তালিকাৰ লগত থকা সংযোজন সমূহ একত্ৰিতকৰণ কৰা তালিকা।																			
সংশোধনৰ প্ৰকাৰ	বিশেষ সংশোধন 2026																				
প্ৰকাশনৰ তাৰিখ	23-03-2026																				
2. খণ্ড আৰু ভোটগ্ৰহন কেন্দ্ৰৰ বিৱৰণ																					
খণ্ডৰ অন্তৰ্গত এলেকা সমূহৰ নম্বৰ আৰু নাম																					
1-গণেশপাৰা	<table style="width: 100%; border-collapse: collapse;"> <tr> <td style="width: 50%;">মূল চহৰ/গাওঁ</td> <td>: গুৱাহাটী পৌৰ নিগম ৱাৰ্ড (অংশ-১)</td> </tr> <tr> <td>ৱাৰ্ড নং</td> <td>: গুঃ পৌঃ নিঃ ৱাৰ্ড নং ১২</td> </tr> <tr> <td>ডাকঘৰ</td> <td>: ধীৰেণপাৰা</td> </tr> <tr> <td>পুলিচ থানা</td> <td>: গড়চুক</td> </tr> <tr> <td>ব্লক</td> <td>: গুৱাহাটী পৌৰ নিগম (অংশ-২)</td> </tr> <tr> <td>ৰাজহ চক্ৰ</td> <td>: দিশপুৰ</td> </tr> <tr> <td>জিলা</td> <td>: কামৰূপ (মহানগৰ)</td> </tr> <tr> <td>পিনকোড</td> <td>: 781025</td> </tr> </table>					মূল চহৰ/গাওঁ	: গুৱাহাটী পৌৰ নিগম ৱাৰ্ড (অংশ-১)	ৱাৰ্ড নং	: গুঃ পৌঃ নিঃ ৱাৰ্ড নং ১২	ডাকঘৰ	: ধীৰেণপাৰা	পুলিচ থানা	: গড়চুক	ব্লক	: গুৱাহাটী পৌৰ নিগম (অংশ-২)	ৰাজহ চক্ৰ	: দিশপুৰ	জিলা	: কামৰূপ (মহানগৰ)	পিনকোড	: 781025
মূল চহৰ/গাওঁ						: গুৱাহাটী পৌৰ নিগম ৱাৰ্ড (অংশ-১)															
ৱাৰ্ড নং						: গুঃ পৌঃ নিঃ ৱাৰ্ড নং ১২															
ডাকঘৰ						: ধীৰেণপাৰা															
পুলিচ থানা						: গড়চুক															
ব্লক						: গুৱাহাটী পৌৰ নিগম (অংশ-২)															
ৰাজহ চক্ৰ						: দিশপুৰ															
জিলা	: কামৰূপ (মহানগৰ)																				
পিনকোড	: 781025																				
2-মানপাৰা দাতালপাৰা (অংশ)																					
3. ভোটগ্ৰহন কেন্দ্ৰৰ বিৱৰণ																					
ভোটগ্ৰহন কেন্দ্ৰৰ নম্বৰ আৰু নাম :	ভোটগ্ৰহন কেন্দ্ৰৰ প্ৰকাৰ (পুৰুষ/মহিলা/সাধাৰণ)		সাধাৰণ																		
123 - গনেশপাৰা এল. পি. স্কুল (সোঁ শাখা)	খণ্ডৰ অন্তৰ্গত সহায়ক ভোটগ্ৰহন কেন্দ্ৰৰ সংখ্যা :		0																		
ভোটগ্ৰহন কেন্দ্ৰৰ ঠিকনা :																					
গনেশপাৰা এল. পি. স্কুল, কোঠা নং ১, গণেশপাৰা																					
4. ভোটাৰৰ সংখ্যা																					
আৰম্ভনি ক্ৰমিক নং	শেষ ক্ৰমিক নং	মুঠ ভোটাৰ																			
		পুৰুষ	মহিলা	৩য় লিঙ্গ	মুঠ																
1	1109	509	542	0	1051																

নিৰ্বাচক পঞ্জীয়ন বিষয়াৰ স্বাক্ষৰ

Nazri Naksha

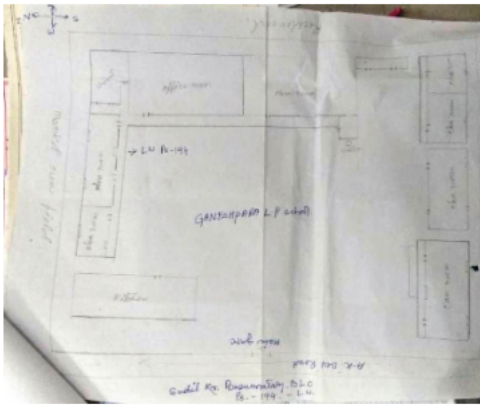

Google Map View

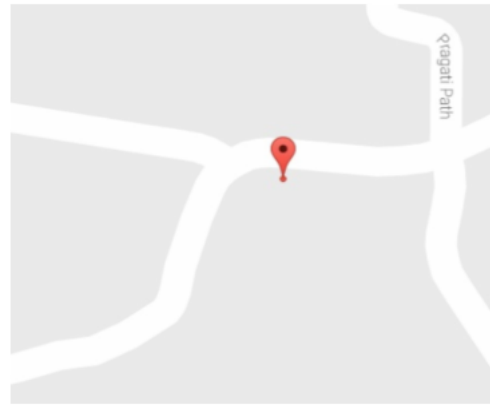

Polling Station Building Front View



ভোটগ্ৰহন কেন্দ্ৰৰ সন্মুখৰ দৃশ্য



Cad View



Key MAP View

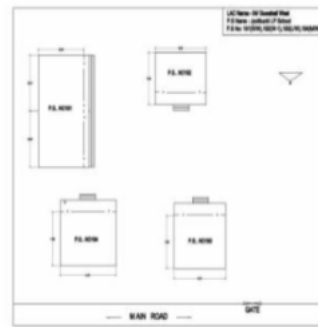



1 নাম : বামা বসুমতাৰী পিতাৰ নাম: মহীনা বসুমতাৰী ঘৰ নং : 00 বয়স : 68 লিঙ্গ : পুৰুষ	GZH1805012 ফটো উপলব্ধ	2 নাম : কৌশিক বৰ্মন পিতাৰ নাম: জনমানি ৰাম বৰ্মন ঘৰ নং : 00 বয়স : 22 লিঙ্গ : পুৰুষ	QOS0150334 ফটো উপলব্ধ	3 নাম : মৌচুমী দেবী পিতাৰ নাম: ৰাজেশ্বৰ শৰ্মা ঘৰ নং : 00 বয়স : 20 লিঙ্গ : মহিলা	QOS0150375 ফটো উপলব্ধ
4 নাম : পূৰ্ব বৰ্জুন কাকতি পিতাৰ নাম: প্ৰনব বৰ্জুন কাকতি ঘৰ নং : 00 বয়স : 19 লিঙ্গ : পুৰুষ	QOS0127530 ফটো উপলব্ধ	5 নাম : সুস্মিতা গোপ পিতাৰ নাম: বিজু গোপ ঘৰ নং : 00 বয়স : 19 লিঙ্গ : মহিলা	QOS0127571 ফটো উপলব্ধ	6 নাম : অৰ্চিতা দত্ত স্বামীৰ নাম: ৰমেশ বড়ো ঘৰ নং : 1 বয়স : 37 লিঙ্গ : মহিলা	QOS0140277 ফটো উপলব্ধ
7 নাম : সন্তোষ বড়ো পিতাৰ নাম: দ্বিজেন বড়ো ঘৰ নং : 1 বয়স : 36 লিঙ্গ : পুৰুষ	GZH0838052 ফটো উপলব্ধ	8 নাম : পূজা বানা পিতাৰ নাম: মদন বানা ঘৰ নং : 01 বয়স : 27 লিঙ্গ : মহিলা	GZH2798361 ফটো উপলব্ধ	9 নাম : মধুমিতা বড়ো স্বামীৰ নাম: মাধব বড়ো ঘৰ নং : 01 বয়স : 23 লিঙ্গ : মহিলা	GZH0993170 ফটো উপলব্ধ
10 নাম : ঔৰব দৈমাৰী পিতাৰ নাম: গনেশ দৈমাৰী ঘৰ নং : 01 বয়স : 23 লিঙ্গ : পুৰুষ	GZH0993212 ফটো উপলব্ধ	11 নাম : মনালিছা ভূঞা পিতাৰ নাম: মহানন্দ ভূঞা ঘৰ নং : 01 বয়স : 22 লিঙ্গ : মহিলা	GZH0993139 ফটো উপলব্ধ	12 নাম : অভিজিত ব্ৰহ্ম পিতাৰ নাম: ৰবীন্দ্ৰ নাথ বৰো ঘৰ নং : 2 বয়স : 31 লিঙ্গ : পুৰুষ	GZH1818822 ফটো উপলব্ধ
13 নাম : ধৰ্মেশ্বৰ নাথ পিতাৰ নাম: ৰাতিৰাম নাথ ঘৰ নং : 3 বয়স : 55 লিঙ্গ : পুৰুষ	GZH2650372 ফটো উপলব্ধ	14 নাম : গজেন বৰো পিতাৰ নাম: লুনতুৰা বড়ো ঘৰ নং : 03 বয়স : 44 লিঙ্গ : পুৰুষ	GZH0161299 ফটো উপলব্ধ	15 নাম : বিদ্যুত বিকাশ কলিতা অন্যান্য: জিতুপন সিংহ দৈমাৰী ঘৰ নং : 03 বয়স : 37 লিঙ্গ : পুৰুষ	QOS0043315 ফটো উপলব্ধ
16 নাম : সুমন বড়ো পিতাৰ নাম: চণ্ডী বড়ো ঘৰ নং : 03 বয়স : 31 লিঙ্গ : মহিলা	GZH0022172 ফটো উপলব্ধ	17 নাম : চুন বড়ো পিতাৰ নাম: সৌন্ধি বড়ো ঘৰ নং : 03 বয়স : 27 লিঙ্গ : মহিলা	GZH1782374 ফটো উপলব্ধ	18 নাম : অলকেশ্ব কছাৰী পিতাৰ নাম: দান্দ ৰাম কছাৰী ঘৰ নং : 3 বয়স : 25 লিঙ্গ : পুৰুষ	GZH2878957 ফটো উপলব্ধ
19 নাম : নেইনা আলম পিতাৰ নাম: চাহআলম আলী ঘৰ নং : 4 বয়স : 27 লিঙ্গ : মহিলা	GZH0637629 ফটো উপলব্ধ	20 নাম : অনপল দাস পিতাৰ নাম: হেমাংগ দাস ঘৰ নং : 8 চ বয়স : 24 লিঙ্গ : পুৰুষ	GZH2124659 ফটো উপলব্ধ	21 নাম : চন্দ্ৰ কান্ত হাজাৰিকা পিতাৰ নাম: মেহু ৰাম হাজাৰিকা ঘৰ নং : 05 বয়স : 69 লিঙ্গ : পুৰুষ	LQZ5943099 ফটো উপলব্ধ
#2 22 নাম : নিৰেন্দ্ৰ নাথ বড়ো পিতাৰ নাম: শনিবৰ বৰো ঘৰ নং : 5 বয়স : 61 লিঙ্গ : পুৰুষ	DZN2640575 ফটো উপলব্ধ	23 নাম : অনু প্ৰভা হাজাৰিকা স্বামীৰ নাম: চন্দ্ৰ কান্ত হাজাৰিকা ঘৰ নং : 05 বয়স : 62 লিঙ্গ : মহিলা	LQZ5943055 ফটো উপলব্ধ	# 24 নাম : বিজু প্ৰভা বড়ো স্বামীৰ নাম: নিৰেন্দ্ৰ নাথ বৰো ঘৰ নং : 5 বয়স : 50 লিঙ্গ : মহিলা	DZN0016184 ফটো উপলব্ধ
25 নাম : জুপি বড়ো পিতাৰ নাম: নিৰেন্দ্ৰ নাথ বড়ো ঘৰ নং : 5 বয়স : 25 লিঙ্গ : মহিলা	DZN1001585 ফটো উপলব্ধ	26 নাম : অভিজেক বড়ো পিতাৰ নাম: নিৰেন্দ্ৰ নাথ বড়ো ঘৰ নং : 5 বয়স : 24 লিঙ্গ : পুৰুষ	DZN1382985 ফটো উপলব্ধ	27 নাম : মিজিংসা বড়ো পিতাৰ নাম: হৰিমোহন বড়ো ঘৰ নং : 6 বয়স : 26 লিঙ্গ : পুৰুষ	GZH0894410 ফটো উপলব্ধ
28 নাম : মন্তু কুমাৰ ৰাজাক পিতাৰ নাম: মুকুন ৰাজাক ঘৰ নং : 9 বয়স : 47 লিঙ্গ : পুৰুষ	GZH2546513 ফটো উপলব্ধ	29 নাম : পূজা শইকীয়া স্বামীৰ নাম: নয়ন বোশ্য ঘৰ নং : 07 বয়স : 36 লিঙ্গ : মহিলা	QOS0070276 ফটো উপলব্ধ	30 নাম : নিশা ডেকা পিতাৰ নাম: উমেশ ডেকা ঘৰ নং : 9 বয়স : 25 লিঙ্গ : মহিলা	GZH0660258 ফটো উপলব্ধ



31 নাম : টিঙ্ক দেবনাথ পিতাৰ নাম: কালী মোহন দেবনাথ ঘৰ নং : ৮ বয়স : 46 লিঙ্গ : পুৰুষ	GZH0897017 ফটো উপলব্ধ	32 নাম : বনজ বৰা স্বামীৰ নাম: পবিত্ৰ বৰা ঘৰ নং : ৮ক বয়স : 47 লিঙ্গ : মহিলা	GZH0823658 ফটো উপলব্ধ	33 নাম : পূৰ্বী দাস পিতাৰ নাম: বাৰেন্দ্ৰ কুমাৰ দাস ঘৰ নং : ১০ বয়স : 44 লিঙ্গ : মহিলা	GZH0022139 ফটো উপলব্ধ
34 নাম : বিমান বৰ্মন পিতাৰ নাম: মনু বৰ্মন ঘৰ নং : ১০ বয়স : 35 লিঙ্গ : পুৰুষ	GZH0022140 ফটো উপলব্ধ	35 নাম : বীনা কলিতা স্বামীৰ নাম: দিপু কলিতা ঘৰ নং : 10 বয়স : 33 লিঙ্গ : মহিলা	QOS0016964 ফটো উপলব্ধ	36 নাম : বিকি বৰ্মন পিতাৰ নাম: মনু বৰ্মন ঘৰ নং : ১০ বয়স : 32 লিঙ্গ : পুৰুষ	GZH0022141 ফটো উপলব্ধ
37 নাম : কংকন তালুকদাৰ পিতাৰ নাম: প্ৰফুল্ল তালুকদাৰ ঘৰ নং : ১০ বয়স : 27 লিঙ্গ : পুৰুষ	GZH0876409 ফটো উপলব্ধ	38 নাম : জিতন বড়ো পিতাৰ নাম: তৰুণ চন্দ্ৰ বড়ো ঘৰ নং : ১০ বয়স : 24 লিঙ্গ : পুৰুষ	GZH2500122 ফটো উপলব্ধ	39 নাম : আশুতোষ দাশ পিতাৰ নাম: দিনবন্ধু দাস ঘৰ নং : ১১ বয়স : 49 লিঙ্গ : পুৰুষ	MGB1289663 ফটো উপলব্ধ
40 নাম : সোমা দাস স্বামীৰ নাম: আশুতোষ দাস ঘৰ নং : 11 বয়স : 38 লিঙ্গ : মহিলা	QOS0095042 ফটো উপলব্ধ	41 নাম : প্ৰসন্ন দাস পিতাৰ নাম: পূৰ্ণ ঘৰ নং : 12 বয়স : 56 লিঙ্গ : পুৰুষ	LQW7035532 ফটো উপলব্ধ	42 নাম : জোনালী দাস অন্যান্য: আশীলিখা বসুমতাৰী বৰো ঘৰ নং : 12 বয়স : 40 লিঙ্গ : মহিলা	QOS0043372 ফটো উপলব্ধ
43 নাম : তুষাৰ দ্বীপ সিংহ পিতাৰ নাম: অলোকেশ সিংহ ঘৰ নং : 12 বয়স : 19 লিঙ্গ : পুৰুষ	QOS0148668 ফটো উপলব্ধ	44 নাম : নিৰ্জ চৌধুৰী পাটগিৰী স্বামীৰ নাম: মুকুন্দ পাটগিৰী ঘৰ নং : ১৩ বয়স : 54 লিঙ্গ : মহিলা	GZH1941657 ফটো উপলব্ধ	45 নাম : বেনু দেবী পিতাৰ নাম: সোণেলাল ৰায় ঘৰ নং : 13 বয়স : 47 লিঙ্গ : মহিলা	QOS0042978 ফটো উপলব্ধ
46 নাম : পুষ্পাঞ্জলী দত্তা পিতাৰ নাম: গিৰিধাৰী দাস ঘৰ নং : ১৩ বয়স : 41 লিঙ্গ : মহিলা	GZH2462893 ফটো উপলব্ধ	47 নাম : নিলিম পাটগিৰী মাতৃৰ নাম: নিৰ্জ চৌধুৰী পাটগিৰী ঘৰ নং : 13 বয়স : 21 লিঙ্গ : পুৰুষ	QOS0042937 ফটো উপলব্ধ	48 নাম : অঞ্জন কলিতা পিতাৰ নাম: নিৰঞ্জন কলিতা ঘৰ নং : ১৪ বয়স : 37 লিঙ্গ : পুৰুষ	GZH1804586 ফটো উপলব্ধ
49 নাম : সজিতা বসুমতাৰী পিতাৰ নাম: সুভাষ বসুমতাৰী ঘৰ নং : ১৪ক বয়স : 34 লিঙ্গ : মহিলা	GZH1804597 ফটো উপলব্ধ	50 নাম : সবিতা ৰয় স্বামীৰ নাম: বাসুদেব ৰয় ঘৰ নং : 15 বয়স : 35 লিঙ্গ : মহিলা	GZH2673792 ফটো উপলব্ধ	51 নাম : অৰ্পণ জ্যোতি বৰুৱা পিতাৰ নাম: জ্যোতিষ বৰুৱা ঘৰ নং : 15 বয়স : 24 লিঙ্গ : পুৰুষ	GZH1858349 ফটো উপলব্ধ
E 52 নাম : বিমল চন্দ্ৰ বড়ো পিতাৰ নাম: মুকুন্দ বড়ো ঘৰ নং : ১৬ বয়স : 60 লিঙ্গ : পুৰুষ	GZH1804611 ফটো উপলব্ধ	53 নাম : কৃষ্ণা বড়ো স্বামীৰ নাম: বিমল চন্দ্ৰ বড়ো ঘৰ নং : ১৬ বয়স : 55 লিঙ্গ : মহিলা	GZH1804622 ফটো উপলব্ধ	54 নাম : গোলাব নাৰ্জাৰী পিতাৰ নাম: লোকনাথ নাৰ্জাৰী ঘৰ নং : ১৬ বয়স : 54 লিঙ্গ : পুৰুষ	GZH1804644 ফটো উপলব্ধ
55 নাম : তুষা নাৰ্জাৰী স্বামীৰ নাম: গোলাপ নাৰ্জাৰী ঘৰ নং : ১৬ বয়স : 46 লিঙ্গ : মহিলা	GZH1804633 ফটো উপলব্ধ	56 নাম : সঞ্জীৱ বড়ো পিতাৰ নাম: বিমল চন্দ্ৰ বড়ো ঘৰ নং : ১৬ বয়স : 34 লিঙ্গ : পুৰুষ	GZH1804600 ফটো উপলব্ধ	57 নাম : চুমিত বড়ো পিতাৰ নাম: বিমল চন্দ্ৰ বড়ো ঘৰ নং : ১৬ বয়স : 30 লিঙ্গ : পুৰুষ	GZH0022143 ফটো উপলব্ধ
58 নাম : ঋতুপৰ্ণা বড়ো মাতৃৰ নাম: ফুলু বড়ো ঘৰ নং : ১৬ বয়স : 26 লিঙ্গ : মহিলা	GZH0918375 ফটো উপলব্ধ	59 নাম : নাহৰ বড়ো পিতাৰ নাম: মহিৰাম বড়ো ঘৰ নং : 16 বয়স : 21 লিঙ্গ : পুৰুষ	QOS0015065 ফটো উপলব্ধ	60 নাম : কিৰন বড়ো পিতাৰ নাম: মহিৰাম বড়ো ঘৰ নং : 16 বয়স : 20 লিঙ্গ : পুৰুষ	QOS0150060 ফটো উপলব্ধ



61 নাম : উইলিয়াম বড়ো পিতাৰ নাম: বিপুল চন্দ্ৰ বড়ো ঘৰ নং : 19 বয়স : 25 লিঙ্গ : পুৰুষ	GZH2246460 ফটো উপলব্ধ	62 নাম : বিশেষ বড়ো পিতাৰ নাম: দীপ বড়ো ঘৰ নং : 18 বয়স : 25 লিঙ্গ : পুৰুষ	QOS0148361 ফটো উপলব্ধ	63 নাম : বিবেক বড়ো পিতাৰ নাম: দীপ বড়ো ঘৰ নং : 18 বয়স : 20 লিঙ্গ : পুৰুষ	QOS0148593 ফটো উপলব্ধ
64 নাম : দিপাংকৰ দে পিতাৰ নাম: দুলাল চন্দ্ৰ দে ঘৰ নং : 19 বয়স : 32 লিঙ্গ : পুৰুষ	QOS0094581 ফটো উপলব্ধ	65 নাম : সুপাংকৰ দে পিতাৰ নাম: দুলাল চন্দ্ৰ দে ঘৰ নং : 19 বয়স : 28 লিঙ্গ : পুৰুষ	LQZ1632181 ফটো উপলব্ধ	66 নাম : ৰবিন বড়ো পিতাৰ নাম: প্ৰকাশ বড়ো ঘৰ নং : 19 বয়স : 26 লিঙ্গ : পুৰুষ	GZH0682690 ফটো উপলব্ধ
67 নাম : প্ৰণিতা বৰ্মন বড়ো স্বামীৰ নাম: বিমান বৰ্মন ঘৰ নং : 19 বয়স : 26 লিঙ্গ : মহিলা	GZH2758381 ফটো উপলব্ধ	68 নাম : চবিন বড়ো পিতাৰ নাম: প্ৰকাশ বড়ো ঘৰ নং : 19 বয়স : 26 লিঙ্গ : পুৰুষ	QOS0043299 ফটো উপলব্ধ	69 নাম : কংকনা নাথ পিতাৰ নাম: কানু ভূষণ নাথ ঘৰ নং : 20 বয়স : 19 লিঙ্গ : মহিলা	QOS0138537 ফটো উপলব্ধ
70 নাম : বিভূৰঞ্জন নাথ পিতাৰ নাম: বলেন চন্দ্ৰ নাথ ঘৰ নং : 22 বয়স : 31 লিঙ্গ : পুৰুষ	GZH0022171 ফটো উপলব্ধ	71 নাম : হিৰামতী দেৱী স্বামীৰ নাম: পান্টু বেঠা ঘৰ নং : 28 বয়স : 35 লিঙ্গ : মহিলা	GZH1951565 ফটো উপলব্ধ	72 নাম : গোলাপ বৰুৱা পিতাৰ নাম: বাপু ৰাম বৰুৱা ঘৰ নং : 24 এ বয়স : 63 লিঙ্গ : পুৰুষ	GZH2684512 ফটো উপলব্ধ
73 নাম : ধীৰাজ বৰুৱা পিতাৰ নাম: গোলাপ বৰুৱা ঘৰ নং : 24এ বয়স : 24 লিঙ্গ : পুৰুষ	GZH2684504 ফটো উপলব্ধ	# 74 নাম : ৰাজেশ্বৰ শৰ্মা পিতাৰ নাম: লকেশ্বৰ দেৱ শৰ্মা ঘৰ নং : 25 বয়স : 55 লিঙ্গ : পুৰুষ	GZH0016082 ফটো উপলব্ধ	75 নাম : লভিতা শৰ্মা পিতাৰ নাম: গিৰীশ চন্দ্ৰ শৰ্মা ঘৰ নং : 25 বয়স : 37 লিঙ্গ : মহিলা	GZH1379391 ফটো উপলব্ধ
76 নাম : নীত দেৱী পিতাৰ নাম: সংতুৱা কানোগিয়া ঘৰ নং : 26 বয়স : 22 লিঙ্গ : মহিলা	GZH2804193 ফটো উপলব্ধ	77 নাম : অনামিকা দৈমাৰী পিতাৰ নাম: মুকুট দৈমাৰী ঘৰ নং : 30 বয়স : 27 লিঙ্গ : মহিলা	GZH2744175 ফটো উপলব্ধ	78 নাম : শ্বাম নাথ পিতাৰ নাম: বেণু ভূষণ নাথ ঘৰ নং : 33 বয়স : 26 লিঙ্গ : পুৰুষ	GZH0749143 ফটো উপলব্ধ
79 নাম : হিমাদ্ৰী দাস পিতাৰ নাম: ভৰত কুমাৰ দাস ঘৰ নং : 34 বয়স : 22 লিঙ্গ : মহিলা	GZH2923332 ফটো উপলব্ধ	80 নাম : সঞ্জীৱ দাস পিতাৰ নাম: সচিন্দ্ৰ মোহন দাস ঘৰ নং : 35 বয়স : 52 লিঙ্গ : পুৰুষ	GZH0661512 ফটো উপলব্ধ	81 নাম : সজাতা দাস স্বামীৰ নাম: সঞ্জীৱ দাস ঘৰ নং : 35 বয়স : 45 লিঙ্গ : মহিলা	GZH0936468 ফটো উপলব্ধ
82 নাম : তনয় দেৱনাথ অন্যান্য: ধনঞ্জয় বিশ্বাচ শৰ্মা ঘৰ নং : 36 বয়স : 57 লিঙ্গ : মহিলা	GZH0635599 ফটো উপলব্ধ	83 নাম : পংকজ কুমাৰ নাথ পিতাৰ নাম: শশীন্দ্ৰ নাথ ঘৰ নং : 36 বয়স : 52 লিঙ্গ : পুৰুষ	GZH1854702 ফটো উপলব্ধ	84 নাম : ৰূপা মণি নাথ স্বামীৰ নাম: পংকজ নাথ ঘৰ নং : 36 বয়স : 40 লিঙ্গ : মহিলা	GZH1854713 ফটো উপলব্ধ
# 85 নাম : অঞ্জন কুমাৰ তালুকদাৰ পিতাৰ নাম: উদ্ৰকান্ত তালুকদাৰ ঘৰ নং : 80 বয়স : 59 লিঙ্গ : পুৰুষ	HPQ0003721 ফটো উপলব্ধ	86 নাম : দীপেন দাসগুপ্ত পিতাৰ নাম: ৰাধেশ্যাম দাসগুপ্ত ঘৰ নং : 42 বয়স : 22 লিঙ্গ : পুৰুষ	GZH2498814 ফটো উপলব্ধ	87 নাম : জুন দে পিতাৰ নাম: সমীৰ দে ঘৰ নং : 45 বয়স : 22 লিঙ্গ : মহিলা	QOS0001768 ফটো উপলব্ধ
88 নাম : টিংকু বৰ্মন পিতাৰ নাম: শিবু বৰ্মন ঘৰ নং : 49 বয়স : 36 লিঙ্গ : পুৰুষ	GZH0989616 ফটো উপলব্ধ	89 নাম : অৰমিত্তি বৰ্মন স্বামীৰ নাম: টিংকু বৰ্মন ঘৰ নং : 49 বয়স : 24 লিঙ্গ : মহিলা	GZH0989608 ফটো উপলব্ধ	90 নাম : প্ৰিয়া দৈমাৰী পিতাৰ নাম: জগেশ দৈমাৰী ঘৰ নং : 55 বয়স : 23 লিঙ্গ : মহিলা	GZH2714426 ফটো উপলব্ধ



91 নাম : অনৰেখা দৈমাৰী পিতাৰ নাম: জগেশ দৈমাৰী ঘৰ নং : 55 বয়স : 22 লিঙ্গ : মহিলা	GZH2714541 ফটো উপলব্ধ	92 নাম : মনিন্দ্ৰ হালৈ অন্যান্য: ধনেশ্বৰী কলিতা হালৈ ঘৰ নং : 58 বয়স : 42 লিঙ্গ : পুৰুষ	GZH0670307 ফটো উপলব্ধ	93 নাম : ধনেশ্বৰী কলিতা হালৈ স্বামীৰ নাম: মুনীন্দ্ৰ হালৈ ঘৰ নং : 58 বয়স : 33 লিঙ্গ : মহিলা	GZH0660316 ফটো উপলব্ধ
94 নাম : প্ৰাঞ্জীত শৰ্মা পিতাৰ নাম: গনেশ শৰ্মা ঘৰ নং : 80 বয়স : 28 লিঙ্গ : পুৰুষ	GZH2571586 ফটো উপলব্ধ	95 নাম : মূৰচনা দেৱী মাতৃৰ নাম: উমিলা ডেকা ঘৰ নং : 80 বয়স : 26 লিঙ্গ : মহিলা	GZH2571602 ফটো উপলব্ধ	96 নাম : সুব্ৰত বেনাৰ্জী পিতাৰ নাম: ৰবিন ঘৰ নং : 126 খ বয়স : 41 লিঙ্গ : পুৰুষ	QOS0089623 ফটো উপলব্ধ
97 নাম : পীণ্টু বৈঠা পিতাৰ নাম: মাকুন বৈঠা ঘৰ নং : 156 বয়স : 43 লিঙ্গ : পুৰুষ	GZH1781475 ফটো উপলব্ধ	98 নাম : কবিতা বড়ো স্বামীৰ নাম: মাধব বড়ো ঘৰ নং : 180 বয়স : 38 লিঙ্গ : মহিলা	GZH2850287 ফটো উপলব্ধ	99 নাম : ৰীনা মহন্ত স্বামীৰ নাম: অজীত মহন্ত ঘৰ নং : 223 বয়স : 50 লিঙ্গ : মহিলা	GZH0752956 ফটো উপলব্ধ
100 নাম : অনিতা বড়ো মাতৃৰ নাম: মনু বড়ো ঘৰ নং : 302 বয়স : 33 লিঙ্গ : মহিলা	GZH0533109 ফটো উপলব্ধ	101 নাম : ৰাজু বড়ো মাতৃৰ নাম: মনু বড়ো ঘৰ নং : 302 বয়স : 27 লিঙ্গ : পুৰুষ	GZH0533117 ফটো উপলব্ধ	102 নাম : মৰীশা বসুমতাৰী মাতৃৰ নাম: শান্তী বসুমতাৰী ঘৰ নং : 353 বয়স : 22 লিঙ্গ : মহিলা	GZH2523819 ফটো উপলব্ধ
103 নাম : ধৰ্মেন্দ্ৰ পণ্ডিত পিতাৰ নাম: নন্দ কিশোৰ পণ্ডিত ঘৰ নং : 388 বয়স : 39 লিঙ্গ : পুৰুষ	GZH0695122 ফটো উপলব্ধ	104 নাম : মহেন্দ্ৰ পণ্ডিত পিতাৰ নাম: নন্দ কিশোৰ পণ্ডিত ঘৰ নং : 388 বয়স : 36 লিঙ্গ : পুৰুষ	GZH0695130 ফটো উপলব্ধ	105 নাম : মনোৰমা দেৱী স্বামীৰ নাম: ধৰ্মেন্দ্ৰ পণ্ডিত ঘৰ নং : 388 বয়স : 33 লিঙ্গ : মহিলা	GZH0816447 ফটো উপলব্ধ
106 নাম : নেহা কুমাৰী স্বামীৰ নাম: মহেন্দ্ৰ পণ্ডিত ঘৰ নং : 388 বয়স : 28 লিঙ্গ : মহিলা	GZH0816298 ফটো উপলব্ধ	107 নাম : ধীৰেন্দ্ৰ বসুমতাৰী পিতাৰ নাম: গহীন দৈমাৰী ঘৰ নং : 385 বয়স : 65 লিঙ্গ : পুৰুষ	GZH1804666 ফটো উপলব্ধ	108 নাম : গিৰি দৈমাৰী স্বামীৰ নাম: ধীৰেন্দ্ৰ বসুমতাৰী ঘৰ নং : 385 বয়স : 55 লিঙ্গ : মহিলা	GZH1804677 ফটো উপলব্ধ
109 নাম : তলা সিং বসুমতাৰী পিতাৰ নাম: গেৰমাং বসুমতাৰী ঘৰ নং : 385 বয়স : 50 লিঙ্গ : পুৰুষ	GZH1804688 ফটো উপলব্ধ	110 নাম : গবিন্দ খাৰুলাৰী পিতাৰ নাম: বসন্ত ৰায় ঘৰ নং : 385 বয়স : 49 লিঙ্গ : পুৰুষ	GZH2905035 ফটো উপলব্ধ	111 নাম : ফুকন বসুমতাৰী পিতাৰ নাম: গেৰমাং বসুমতাৰী ঘৰ নং : 385 বয়স : 41 লিঙ্গ : পুৰুষ	GZH2905002 ফটো উপলব্ধ
112 নাম : মমতা বসুমতাৰী স্বামীৰ নাম: তুলী সিং বসুমতাৰী ঘৰ নং : 385 বয়স : 37 লিঙ্গ : মহিলা	GZH1818195 ফটো উপলব্ধ	113 নাম : শ্যামন্থ চাইতু নিশাদ পিতাৰ নাম: চাইতু নিশাদ ঘৰ নং : 33 বয়স : 33 লিঙ্গ : পুৰুষ	GZH0740001 ফটো উপলব্ধ	114 নাম : হাইনাশী বসুমতাৰী পিতাৰ নাম: ধীৰেন্দ্ৰ বসুমতাৰী ঘৰ নং : 32 বয়স : 32 লিঙ্গ : মহিলা	GZH2905159 ফটো উপলব্ধ
115 নাম : প্ৰণিতা বড়ো নিশাদ স্বামীৰ নাম: শ্যাম নাথ চাইতু নিশাদ ঘৰ নং : 385 বয়স : 29 লিঙ্গ : মহিলা	GZH0741991 ফটো উপলব্ধ	116 নাম : উইলচন বসুমতাৰী পিতাৰ নাম: ধীৰেন্দ্ৰ বসুমতাৰী ঘৰ নং : 385 বয়স : 26 লিঙ্গ : পুৰুষ	GZH0441915 ফটো উপলব্ধ	117 নাম : ইচান খাৰুলাৰী পিতাৰ নাম: উত্তম খাৰুলাৰী ঘৰ নং : 386 বয়স : 71 লিঙ্গ : পুৰুষ	GZH1804746 ফটো উপলব্ধ
118 নাম : পঞ্চমী খাৰুলাৰী স্বামীৰ নাম: উত্তম খাৰুলাৰী ঘৰ নং : 386 বয়স : 62 লিঙ্গ : মহিলা	GZH1804724 ফটো উপলব্ধ	119 নাম : অন্তৰা খাৰুলাৰী পিতাৰ নাম: উত্তম খাৰুলাৰী ঘৰ নং : 386 বয়স : 45 লিঙ্গ : মহিলা	GZH1804735 ফটো উপলব্ধ	120 নাম : লীনা বসুমতাৰী স্বামীৰ নাম: ভূৱনেশ্বৰ বসুমতাৰী ঘৰ নং : 389 বয়স : 78 লিঙ্গ : মহিলা	GZH1804757 ফটো উপলব্ধ



121 নাম : হেমা বসুমতাৰী স্বামীৰ নাম : ৰাজকুমাৰ বসুমতাৰী ঘৰ নং : ৩৮৭ বয়স : 44 লিঙ্গ : মহিলা ফটো উপলব্ধ GZH1804768	122 নাম : অৰূপ বসুমতাৰী পিতাৰ নাম : ৰজনী বসুমতাৰী ঘৰ নং : ৩৮৭ বয়স : 42 লিঙ্গ : পুৰুষ ফটো উপলব্ধ GZH1804779	123 নাম : অনূপ বসুমতাৰী পিতাৰ নাম : ৰজনী বসুমতাৰী ঘৰ নং : ৩৮৭ বয়স : 38 লিঙ্গ : পুৰুষ ফটো উপলব্ধ GZH1804780
124 নাম : অভিনাশ বসুমতাৰী মাতৃৰ নাম : হেমা বসুমতাৰী ঘৰ নং : ৩৮৭ বয়স : 33 লিঙ্গ : পুৰুষ ফটো উপলব্ধ GZH0022146	125 নাম : টুইঙ্কল বসুমতাৰী মাতৃৰ নাম : হেমা বসুমতাৰী ঘৰ নং : ৩৮৭ বয়স : 29 লিঙ্গ : মহিলা ফটো উপলব্ধ GZH1817603	126 নাম : দীপ বসুমতাৰী মাতৃৰ নাম : হেমা বসুমতাৰী ঘৰ নং : ৩৮৭ বয়স : 26 লিঙ্গ : পুৰুষ ফটো উপলব্ধ GZH0442186
127 নাম : জয় বসুমতাৰী মাতৃৰ নাম : হেমা বসুমতাৰী ঘৰ নং : ৩৮৭ বয়স : 26 লিঙ্গ : পুৰুষ ফটো উপলব্ধ GZH0442228	128 নাম : ধৰেন বড়ো পিতাৰ নাম : প্ৰমোদ বড়ো ঘৰ নং : ৩৮৭ক বয়স : 42 লিঙ্গ : পুৰুষ ফটো উপলব্ধ GZH1817761	E 129 নাম : দিনয় বসুমতাৰী স্বামীৰ নাম : কৰুণা কান্ত বসুমতাৰী ঘৰ নং : ৩৮৮ বয়স : 80 লিঙ্গ : মহিলা ফটো উপলব্ধ GZH1804791
130 নাম : সন্তোষ বসুমতাৰী পিতাৰ নাম : কৰুণা কান্ত বসুমতাৰী ঘৰ নং : ৩৮৮ বয়স : 60 লিঙ্গ : পুৰুষ ফটো উপলব্ধ GZH1804804	E 131 নাম : নীলকমল বসুমতাৰী পিতাৰ নাম : কৰুণা কান্ত বসুমতাৰী ঘৰ নং : ৩৮৮ বয়স : 57 লিঙ্গ : পুৰুষ ফটো উপলব্ধ GZH1804837	132 নাম : ননী বসুমতাৰী স্বামীৰ নাম : সন্তোষ বসুমতাৰী ঘৰ নং : ৩৮৮ বয়স : 52 লিঙ্গ : মহিলা ফটো উপলব্ধ GZH1804815
133 নাম : মণিকা বসুমতাৰী পিতাৰ নাম : কৰুণা কান্ত বসুমতাৰী ঘৰ নং : ৩৮৮ বয়স : 49 লিঙ্গ : মহিলা ফটো উপলব্ধ GZH1804848	134 নাম : কুঞ্জ বসুমতাৰী পিতাৰ নাম : কৰুণা কান্ত বসুমতাৰী ঘৰ নং : ৩৮৮ বয়স : 41 লিঙ্গ : মহিলা ফটো উপলব্ধ GZH1804826	135 নাম : অৱনি গগৈ পিতাৰ নাম : ইন্দ্ৰেশ্বৰ গগৈ ঘৰ নং : ৩৮৮ বয়স : 39 লিঙ্গ : পুৰুষ ফটো উপলব্ধ GZH2905386
136 নাম : সুনিতা বসুমতাৰী পিতাৰ নাম : সন্তোষ বসুমতাৰী ঘৰ নং : ৩৮৮ বয়স : 36 লিঙ্গ : মহিলা ফটো উপলব্ধ GZH2905397	137 নাম : বীণা দেৱী বসুমতাৰী স্বামীৰ নাম : সুশীল বসুমতাৰী ঘৰ নং : ৩৮৮ বয়স : 33 লিঙ্গ : মহিলা ফটো উপলব্ধ GZH0201467	E 138 নাম : সচিল বসুমতাৰী পিতাৰ নাম : সন্তোষ বসুমতাৰী ঘৰ নং : ৩৮৮ বয়স : 32 লিঙ্গ : পুৰুষ ফটো উপলব্ধ GZH2905400
139 নাম : নেৱাবালা বসুমতাৰী পিতাৰ নাম : নীলকমল বসুমতাৰী ঘৰ নং : ৩৮৮ বয়স : 31 লিঙ্গ : মহিলা ফটো উপলব্ধ GZH2905411	140 নাম : নিলাক্ষী বসুমতাৰী পিতাৰ নাম : নীলকমল বসুমতাৰী ঘৰ নং : ৩৮৮ বয়স : 28 লিঙ্গ : মহিলা ফটো উপলব্ধ GZH0749010	141 নাম : প্ৰফুল্ল তালুকদাৰ পিতাৰ নাম : লক্ষীৰাম তালুকদাৰ ঘৰ নং : ৩৮৮ক বয়স : 68 লিঙ্গ : পুৰুষ ফটো উপলব্ধ GZH1804871
142 নাম : কিৰন তালুকদাৰ স্বামীৰ নাম : প্ৰফুল্ল তালুকদাৰ ঘৰ নং : ৩৮৮ক বয়স : 58 লিঙ্গ : মহিলা ফটো উপলব্ধ GZH1804882	143 নাম : অশ্বিনী প্ৰসাদ তালুকদাৰ পিতাৰ নাম : পানীৰাম তালুকদাৰ ঘৰ নং : ৩৮৮ক বয়স : 38 লিঙ্গ : পুৰুষ ফটো উপলব্ধ GZH1804893	E 144 নাম : সৰ্বেশ্বৰ ব্ৰহ্ম পিতাৰ নাম : গনেশ্বৰ ব্ৰহ্ম ঘৰ নং : ৩৮৮ বয়স : 95 লিঙ্গ : পুৰুষ ফটো উপলব্ধ GZH1804906
145 নাম : সুপ্ৰসাদ সাসলাৰী পিতাৰ নাম : সৰ্বেশ্বৰ ব্ৰহ্ম ঘৰ নং : ৩৮৯ বয়স : 65 লিঙ্গ : পুৰুষ ফটো উপলব্ধ GZH1804928	146 নাম : তুলিকা সাসলাৰী স্বামীৰ নাম : সুপ্ৰসাদ ব্ৰহ্ম ঘৰ নং : ৩৮৯ বয়স : 52 লিঙ্গ : মহিলা ফটো উপলব্ধ GZH1804939	147 নাম : বিমলা বড়ো স্বামীৰ নাম : গুৰু বড়ো ঘৰ নং : ৩৯০ বয়স : 65 লিঙ্গ : মহিলা ফটো উপলব্ধ GZH1804940
148 নাম : নমিতা বড়ো পিতাৰ নাম : গুৰু বড়ো ঘৰ নং : ৩৯০ বয়স : 43 লিঙ্গ : মহিলা ফটো উপলব্ধ GZH1804962	149 নাম : মৃদপন বড়ো পিতাৰ নাম : গুৰু বড়ো ঘৰ নং : ৩৯০ বয়স : 41 লিঙ্গ : পুৰুষ ফটো উপলব্ধ GZH1804973	150 নাম : অজন্তা বড়ো মাতৃৰ নাম : বিমলা বড়ো ঘৰ নং : ৩৯০ বয়স : 36 লিঙ্গ : মহিলা ফটো উপলব্ধ GZH1804984



151 নাম : বৰ্ণালী বড়ো মাতৃৰ নাম: বিমলা বড়ো ঘৰ নং : ৩৯০ বয়স : 30 লিঙ্গ : মহিলা	GZH0022147 ফটো উপলব্ধ	152 নাম : পূৰ্বী বসুমতাৰী পিতাৰ নাম: ৰামা বসুমতাৰী ঘৰ নং : ৩৯০খ বয়স : 24 লিঙ্গ : মহিলা	GZH2054161 ফটো উপলব্ধ	153 নাম : মইনা বসুমতাৰী স্বামীৰ নাম: ৰামা বসুমতাৰী ঘৰ নং : ৩৯০খ বয়স : 55 লিঙ্গ : মহিলা	GZH1805023 ফটো উপলব্ধ
E 154 নাম : চিত্তৰঞ্জন ৰায় পিতাৰ নাম: পিতৃ ৰায় ঘৰ নং : ৩৯০গ বয়স : 53 লিঙ্গ : পুৰুষ	GZH1805034 ফটো উপলব্ধ	E 155 নাম : পদমনি ৰায় স্বামীৰ নাম: চিত্তৰঞ্জন ৰায় ঘৰ নং : ৩৯০গ বয়স : 43 লিঙ্গ : মহিলা	GZH1805045 ফটো উপলব্ধ	156 নাম : বিপিন বড়ো পিতাৰ নাম: ঘমৰু বড়ো ঘৰ নং : ৩৯১ বয়স : 80 লিঙ্গ : পুৰুষ	GZH1805078 ফটো উপলব্ধ
157 নাম : জ্যোতিকমল বড়ো পিতাৰ নাম: বিপিন বড়ো ঘৰ নং : ৩৯১ বয়স : 43 লিঙ্গ : পুৰুষ	GZH1805089 ফটো উপলব্ধ	158 নাম : শংকৰ বড়ো পিতাৰ নাম: বিপিন বড়ো ঘৰ নং : ৩৯১ বয়স : 36 লিঙ্গ : পুৰুষ	GZH1805090 ফটো উপলব্ধ	159 নাম : মনিকা বড়ো স্বামীৰ নাম: শংকৰ বড়ো ঘৰ নং : ৩৯১ বয়স : 33 লিঙ্গ : মহিলা	GZH0022148 ফটো উপলব্ধ
160 নাম : মনু বৰ্মন পিতাৰ নাম: জিনা বৰ্মন ঘৰ নং : ৩৯১ক বয়স : 55 লিঙ্গ : পুৰুষ	GZH1805103 ফটো উপলব্ধ	161 নাম : ভবানী বৰ্মন স্বামীৰ নাম: মনু বৰ্মন ঘৰ নং : ৩৯১ক বয়স : 49 লিঙ্গ : মহিলা	GZH1805114 ফটো উপলব্ধ	162 নাম : বিজয় বড়ো পিতাৰ নাম: গান্ধী বড়ো ঘৰ নং : ৩৯২ বয়স : 85 লিঙ্গ : পুৰুষ	GZH1805147 ফটো উপলব্ধ
163 নাম : বাসন্তী বড়ো স্বামীৰ নাম: বিজয় বড়ো ঘৰ নং : ৩৯২ বয়স : 78 লিঙ্গ : মহিলা	GZH1805158 ফটো উপলব্ধ	E 164 নাম : মুকুট দৈমাৰী পিতাৰ নাম: বিজয় বড়ো ঘৰ নং : ৩৯২ বয়স : 53 লিঙ্গ : পুৰুষ	GZH1805169 ফটো উপলব্ধ	165 নাম : পূৰ্ণিমা দৈমাৰী স্বামীৰ নাম: মুকুট দৈমাৰী ঘৰ নং : ৩৯২ বয়স : 45 লিঙ্গ : মহিলা	GZH1805170 ফটো উপলব্ধ
166 নাম : হিতেশ দৈমাৰী পিতাৰ নাম: বিজয় বড়ো ঘৰ নং : ৩৯২ বয়স : 39 লিঙ্গ : পুৰুষ	GZH1805181 ফটো উপলব্ধ	167 নাম : দীনেশ দৈমাৰী পিতাৰ নাম: বিজয় বড়ো ঘৰ নং : ৩৯২ বয়স : 37 লিঙ্গ : পুৰুষ	GZH0022149 ফটো উপলব্ধ	E 168 নাম : হৰেন দাস পিতাৰ নাম: কমলা দাস ঘৰ নং : ৩৯৩ বয়স : 78 লিঙ্গ : পুৰুষ	GZH1805192 ফটো উপলব্ধ
169 নাম : অনিমা দাস স্বামীৰ নাম: হৰেন দাস ঘৰ নং : ৩৯৩ বয়স : 73 লিঙ্গ : মহিলা	GZH1805205 ফটো উপলব্ধ	170 নাম : মণ্ডলী দাস স্বামীৰ নাম: নৰেন দাস ঘৰ নং : ৩৯৩ বয়স : 65 লিঙ্গ : মহিলা	GZH1805227 ফটো উপলব্ধ	171 নাম : মামনি দাস দত্ত পিতাৰ নাম: নৰেন দাস ঘৰ নং : ৩৯৩ বয়স : 50 লিঙ্গ : মহিলা	GZH1805238 ফটো উপলব্ধ
172 নাম : চম্পা দাস পিতাৰ নাম: নৰেন দাস ঘৰ নং : ৩৯৩ বয়স : 43 লিঙ্গ : মহিলা	GZH1805249 ফটো উপলব্ধ	173 নাম : শান্তি দাস পিতাৰ নাম: নৰেন দাস ঘৰ নং : ৩৯৩ বয়স : 40 লিঙ্গ : মহিলা	GZH1805250 ফটো উপলব্ধ	174 নাম : মনোজ দাস পিতাৰ নাম: হৰেন দাস ঘৰ নং : ৩৯৩ বয়স : 38 লিঙ্গ : পুৰুষ	GZH1805216 ফটো উপলব্ধ
175 নাম : মনু দাস পিতাৰ নাম: হৰেন দাস ঘৰ নং : ৩৯৩ বয়স : 32 লিঙ্গ : পুৰুষ	GZH0022151 ফটো উপলব্ধ	176 নাম : ডৰিণ কিশোৰ বৰুৱা পিতাৰ নাম: জ্যোতিষ বৰুৱা ঘৰ নং : ৩৯৩খ বয়স : 27 লিঙ্গ : পুৰুষ	GZH0542266 ফটো উপলব্ধ	177 নাম : জ্যোতিষ বৰুৱা পিতাৰ নাম: হৰেন্দ্র কান্ত বৰুৱা ঘৰ নং : ৩৯৩খ বয়স : 65 লিঙ্গ : পুৰুষ	GZH1805261 ফটো উপলব্ধ
178 নাম : কল্পনা বৰুৱা স্বামীৰ নাম: জ্যোতিষ বৰুৱা ঘৰ নং : ৩৯৩খ বয়স : 53 লিঙ্গ : মহিলা	GZH1805272 ফটো উপলব্ধ	179 নাম : সুভাষ বসুমতাৰী পিতাৰ নাম: দুৰ্গেশ্বৰ বসুমতাৰী ঘৰ নং : ৩৯৪ বয়স : 60 লিঙ্গ : পুৰুষ	GZH1805283 ফটো উপলব্ধ	180 নাম : গীতা বসুমতাৰী স্বামীৰ নাম: সুভাষ বসুমতাৰী ঘৰ নং : ৩৯৪ বয়স : 53 লিঙ্গ : মহিলা	GZH1805294 ফটো উপলব্ধ



181 নাম : অমিত বসুমতাৰী পিতাৰ নাম: সুভাষ বসুমতাৰী ঘৰ নং : ৩৯৪ বয়স : 27 লিঙ্গ : পুৰুষ	GZH0203885 ফটো উপলব্ধ	E 182 নাম : বাধা বসুমতাৰী পিতাৰ নাম: দুৰ্লেখ বসুমতাৰী ঘৰ নং : ৩৯৫ বয়স : 70 লিঙ্গ : পুৰুষ	GZH1805329 ফটো উপলব্ধ	183 নাম : জয়ন্তী বসুমতাৰী স্বামীৰ নাম: বাধী বসুমতাৰী ঘৰ নং : ৩৯৫ বয়স : 58 লিঙ্গ : মহিলা	GZH1805330 ফটো উপলব্ধ
E 184 নাম : যতীন বসুমতাৰী পিতাৰ নাম: দুৰ্লেখ বসুমতাৰী ঘৰ নং : ৩৯৬ বয়স : 76 লিঙ্গ : পুৰুষ	GZH1805341 ফটো উপলব্ধ	185 নাম : বিমলা বসুমতাৰী স্বামীৰ নাম: যতীন বসুমতাৰী ঘৰ নং : ৩৯৬ বয়স : 63 লিঙ্গ : মহিলা	GZH1805352 ফটো উপলব্ধ	186 নাম : জ্যোতিষ বসুমতাৰী পিতাৰ নাম: দুৰ্লেখ বসুমতাৰী ঘৰ নং : ৩৯৭ বয়স : 88 লিঙ্গ : পুৰুষ	GZH1805363 ফটো উপলব্ধ
187 নাম : মায়াবানী বসুমতাৰী স্বামীৰ নাম: জ্যোতিষ বসুমতাৰী ঘৰ নং : ৩৯৭ বয়স : 73 লিঙ্গ : মহিলা	GZH1805374 ফটো উপলব্ধ	188 নাম : অঞ্জলী বসুমতাৰী পিতাৰ নাম: জ্যোতিষ বসুমতাৰী ঘৰ নং : ৩৯৭ বয়স : 36 লিঙ্গ : মহিলা	GZH1805385 ফটো উপলব্ধ	189 নাম : সুভজিত বসুমতাৰী পিতাৰ নাম: জ্যোতিষ বসুমতাৰী ঘৰ নং : ৩৯৭ বয়স : 35 লিঙ্গ : পুৰুষ	GZH1805396 ফটো উপলব্ধ
190 নাম : জিতু বড়ো স্বামীৰ নাম: দিলীপ বড়ো ঘৰ নং : ৩৯৮ বয়স : 63 লিঙ্গ : মহিলা	GZH1805410 ফটো উপলব্ধ	E 191 নাম : বিজয় বড়ো পিতাৰ নাম: লালী ৰাম বড়ো ঘৰ নং : ৩৯৮ বয়স : 60 লিঙ্গ : পুৰুষ	GZH1805421 ফটো উপলব্ধ	192 নাম : হিমালয় বড়ো পিতাৰ নাম: লালী ৰাম বড়ো ঘৰ নং : ৩৯৮ বয়স : 41 লিঙ্গ : পুৰুষ	GZH1805443 ফটো উপলব্ধ
193 নাম : ৰূপালী বড়ো স্বামীৰ নাম: হিমালয় বড়ো ঘৰ নং : ৩৯৮ বয়স : 41 লিঙ্গ : মহিলা	GZH2905024 ফটো উপলব্ধ	194 নাম : সন্ধিকা বড়ো পিতাৰ নাম: জয়ৰাজ বড়ো ঘৰ নং : ৩৯৮ বয়স : 36 লিঙ্গ : মহিলা	GZH1805409 ফটো উপলব্ধ	195 নাম : পূৰ্ণিমা বড়ো স্বামীৰ নাম: বিদ্যোত বড়ো ঘৰ নং : ৩৯৮ বয়স : 24 লিঙ্গ : মহিলা	GZH2094878 ফটো উপলব্ধ
196 নাম : দেৱশিষ বড়ো পিতাৰ নাম: হিমালয় বড়ো ঘৰ নং : 398 বয়স : 21 লিঙ্গ : পুৰুষ	QOS0074773 ফটো উপলব্ধ	E 197 নাম : বিশ্বজিত বড়ো পিতাৰ নাম: হিমালয় বড়ো ঘৰ নং : 398 বয়স : 19 লিঙ্গ : পুৰুষ	QOS0114678 ফটো উপলব্ধ	198 নাম : জয়ৰাজ বড়ো পিতাৰ নাম: লালী ৰাম বড়ো ঘৰ নং : ৩৯৮খ বয়স : 65 লিঙ্গ : পুৰুষ	GZH1805487 ফটো উপলব্ধ
199 নাম : স্কীৰদা বড়ো স্বামীৰ নাম: জয়ৰাজ বড়ো ঘৰ নং : ৩৯৮খ বয়স : 58 লিঙ্গ : মহিলা	GZH1805498 ফটো উপলব্ধ	200 নাম : দীপ বড়ো পিতাৰ নাম: লালী ৰাম বড়ো ঘৰ নং : ৩৯৮ক বয়স : 58 লিঙ্গ : পুৰুষ	GZH1805465 ফটো উপলব্ধ	201 নাম : স্বপন বসুমতাৰী পিতাৰ নাম: ভূৱনেশ্বৰ বসুমতাৰী ঘৰ নং : ৩৯৮গ বয়স : 58 লিঙ্গ : পুৰুষ	GZH1805501 ফটো উপলব্ধ
202 নাম : বিমলা বড়ো স্বামীৰ নাম: দীপ বড়ো ঘৰ নং : ৩৯৮ক বয়স : 48 লিঙ্গ : মহিলা	GZH1805476 ফটো উপলব্ধ	203 নাম : ফানশী বসুমতাৰী স্বামীৰ নাম: স্বপন বসুমতাৰী ঘৰ নং : ৩৯৮গ বয়স : 48 লিঙ্গ : মহিলা	GZH1805512 ফটো উপলব্ধ	204 নাম : বিশাল বসুমতাৰী পিতাৰ নাম: স্বপন বসুমতাৰী ঘৰ নং : ৩৯৮গ বয়স : 29 লিঙ্গ : পুৰুষ	GZH2905104 ফটো উপলব্ধ
205 নাম : নাৰায়ন যোশী পিতাৰ নাম: তুলসী যোশী ঘৰ নং : ৩৯৯ বয়স : 70 লিঙ্গ : পুৰুষ	GZH1805523 ফটো উপলব্ধ	206 নাম : মীনা যোশী স্বামীৰ নাম: নাৰায়ণ প্রচাদ যোশী ঘৰ নং : ৩৯৯ বয়স : 60 লিঙ্গ : মহিলা	GZH1805534 ফটো উপলব্ধ	207 নাম : শিবানী গৌতম পিতাৰ নাম: নাৰায়ন যোশী ঘৰ নং : ৩৯৯ বয়স : 41 লিঙ্গ : মহিলা	GZH1805545 ফটো উপলব্ধ
208 নাম : মনীষ গৌতম পিতাৰ নাম: স্বাগা নাৰায়ন প্রসাদ যোশী ঘৰ নং : ৩৯৯ বয়স : 39 লিঙ্গ : পুৰুষ	GZH1805556 ফটো উপলব্ধ	209 নাম : তৰুলতা কলিতা স্বামীৰ নাম: নিৰঞ্জন কলিতা ঘৰ নং : ৪০০ বয়স : 68 লিঙ্গ : মহিলা	GZH1805578 ফটো উপলব্ধ	210 নাম : প্রদীপ কুমাৰ দাশ পিতাৰ নাম: গণেশ চন্দ্ৰ দাস ঘৰ নং : ৪০০ বয়স : 46 লিঙ্গ : পুৰুষ	GZH0629998 ফটো উপলব্ধ



211 নাম : গীতিকা দাশ স্বামীৰ নাম: প্ৰদীপ কুমাৰ দাস ঘৰ নং : 800 বয়স : 45 লিঙ্গ : মহিলা	GZH0629956 ফটো উপলব্ধ	E 212 নাম : প্ৰদীপ কলিতা পিতাৰ নাম: নিৰঞ্জন কলিতা ঘৰ নং : 800 বয়স : 44 লিঙ্গ : পুৰুষ	GZH1805590 ফটো উপলব্ধ	213 নাম : কুন্টল কলিতা পিতাৰ নাম: নিৰঞ্জন কলিতা ঘৰ নং : 800 বয়স : 35 লিঙ্গ : পুৰুষ	GZH1805603 ফটো উপলব্ধ
#2 214 নাম : অনিশা ডেকা স্বামীৰ নাম: প্ৰদীপ ডেকা ঘৰ নং : 400 বয়স : 30 লিঙ্গ : মহিলা	EJI0008490 ফটো উপলব্ধ	215 নাম : দময়ন্তী শইকীয়া স্বামীৰ নাম: চন্দ্ৰ মোহন শইকীয়া ঘৰ নং : 801 বয়স : 76 লিঙ্গ : মহিলা	GZH1805614 ফটো উপলব্ধ	E 216 নাম : ভূপেন শইকীয়া পিতাৰ নাম: চন্দ্ৰ মোহন শইকীয়া ঘৰ নং : 801 বয়স : 57 লিঙ্গ : পুৰুষ	GZH1805625 ফটো উপলব্ধ
217 নাম : নিৰূপা পাঠক স্বামীৰ নাম: অলকেশ সিংহ ঘৰ নং : 801 বয়স : 55 লিঙ্গ : মহিলা	GZH0739268 ফটো উপলব্ধ	218 নাম : অলকেশ সিংহ পিতাৰ নাম: ধীৰেন্দ্ৰ চিচিম ঘৰ নং : 801 বয়স : 50 লিঙ্গ : পুৰুষ	GZH0680769 ফটো উপলব্ধ	219 নাম : কল্পনা শইকীয়া স্বামীৰ নাম: ভূপেন শইকীয়া ঘৰ নং : 801 বয়স : 50 লিঙ্গ : মহিলা	GZH1805636 ফটো উপলব্ধ
220 নাম : লীনা শইকীয়া পিতাৰ নাম: চন্দ্ৰ মোহন শইকীয়া ঘৰ নং : 801 বয়স : 49 লিঙ্গ : মহিলা	GZH1805647 ফটো উপলব্ধ	221 নাম : নৱ শইকীয়া পিতাৰ নাম: চন্দ্ৰ মোহন শইকীয়া ঘৰ নং : 801 বয়স : 46 লিঙ্গ : পুৰুষ	GZH1805658 ফটো উপলব্ধ	222 নাম : ৰাজদীপ শইকীয়া পিতাৰ নাম: ভূপেন শইকীয়া ঘৰ নং : 801 বয়স : 24 লিঙ্গ : পুৰুষ	GZH2517720 ফটো উপলব্ধ
223 নাম : বিমল চন্দ্ৰ আচাৰ্য পিতাৰ নাম: গোপাল আচাৰ্য ঘৰ নং : 802 বয়স : 72 লিঙ্গ : পুৰুষ	GZH1805669 ফটো উপলব্ধ	224 নাম : নিলী নিলম আচাৰ্য পিতাৰ নাম: বিমল চন্দ্ৰ আচাৰ্য ঘৰ নং : 802 বয়স : 41 লিঙ্গ : মহিলা	GZH1805692 ফটো উপলব্ধ	225 নাম : গৌৰী শঙ্কৰ আচাৰ্য পিতাৰ নাম: বিমল চন্দ্ৰ আচাৰ্য ঘৰ নং : 802 বয়স : 40 লিঙ্গ : পুৰুষ	GZH1805670 ফটো উপলব্ধ
226 নাম : পুনি পুনম আচাৰ্য পিতাৰ নাম: বিমল চন্দ্ৰ আচাৰ্য ঘৰ নং : 802 বয়স : 37 লিঙ্গ : মহিলা	GZH1805681 ফটো উপলব্ধ	227 নাম : মধুমিতা শৰ্মা স্বামীৰ নাম: গৌৰী শংকৰ আচাৰ্য ঘৰ নং : 802E বয়স : 40 লিঙ্গ : মহিলা	GZH0661447 ফটো উপলব্ধ	228 নাম : পৰেশ চন্দ্ৰ গোস্বামী পিতাৰ নাম: ঘনশ্যাম গোস্বামী ঘৰ নং : 803 বয়স : 67 লিঙ্গ : পুৰুষ	GZH1805705 ফটো উপলব্ধ
E 229 নাম : ভবানী গোস্বামী স্বামীৰ নাম: পৰেশ চন্দ্ৰ গোস্বামী ঘৰ নং : 803 বয়স : 62 লিঙ্গ : মহিলা	GZH1805716 ফটো উপলব্ধ	230 নাম : হৃষীকেশ গোস্বামী পিতাৰ নাম: পৰেশ চন্দ্ৰ গোস্বামী ঘৰ নং : 803 বয়স : 31 লিঙ্গ : পুৰুষ	GZH0022152 ফটো উপলব্ধ	E 231 নাম : ৰবীন চন্দ্ৰ দাস পিতাৰ নাম: দুৰ্গাৰাম দাস ঘৰ নং : 808ক বয়স : 73 লিঙ্গ : পুৰুষ	GZH1805772 ফটো উপলব্ধ
232 নাম : উষা দাস স্বামীৰ নাম: ৰবীন চন্দ্ৰ দাস ঘৰ নং : 808ক বয়স : 64 লিঙ্গ : মহিলা	GZH1805783 ফটো উপলব্ধ	233 নাম : সীমান্ত দাস পিতাৰ নাম: ৰবীন চন্দ্ৰ দাস ঘৰ নং : 808ক বয়স : 46 লিঙ্গ : পুৰুষ	GZH1805794 ফটো উপলব্ধ	234 নাম : পুলক কু. দাস পিতাৰ নাম: ৰবীন চন্দ্ৰ দাস ঘৰ নং : 808ক বয়স : 44 লিঙ্গ : মহিলা	GZH1805807 ফটো উপলব্ধ
235 নাম : জগদীশ পণ্ডিত পিতাৰ নাম: জাৰি পণ্ডিত ঘৰ নং : 80৫ বয়স : 80 লিঙ্গ : পুৰুষ	GZH1805829 ফটো উপলব্ধ	236 নাম : ফুলমতি দেৱী স্বামীৰ নাম: জগদীশ পণ্ডিত ঘৰ নং : 80৫ বয়স : 70 লিঙ্গ : মহিলা	GZH1805830 ফটো উপলব্ধ	237 নাম : মহেন্দ্ৰ পণ্ডিত পিতাৰ নাম: জাৰি পণ্ডিত ঘৰ নং : 80৫ বয়স : 65 লিঙ্গ : পুৰুষ	GZH1805841 ফটো উপলব্ধ
238 নাম : প্ৰমিলা দেৱী স্বামীৰ নাম: মহেন্দ্ৰ পণ্ডিত ঘৰ নং : 80৫ বয়স : 53 লিঙ্গ : মহিলা	GZH1805852 ফটো উপলব্ধ	239 নাম : ৰীনা কলিতা পিতাৰ নাম: জগদীশ পণ্ডিত ঘৰ নং : 80৫ বয়স : 40 লিঙ্গ : মহিলা	GZH1805863 ফটো উপলব্ধ	240 নাম : অনন মণ্ডল স্বামীৰ নাম: নাৰায়ন মণ্ডল ঘৰ নং : 80৫ বয়স : 39 লিঙ্গ : মহিলা	GZH0936419 ফটো উপলব্ধ



S2 241 নাম : সৰমণি দেৱী পিতাৰ নাম: জগদীশ পণ্ডিত ঘৰ নং : 805 বয়স : 32 লিঙ্গ : মহিলা	GZH0563882 ফটো উপলব্ধ	242 নাম : নোবো কুমাৰ পণ্ডিত পিতাৰ নাম: মহেন্দ্ৰ পণ্ডিত ঘৰ নং : 805 বয়স : 28 লিঙ্গ : পুৰুষ	GZH0563890 ফটো উপলব্ধ	E 243 নাম : লক্ষেশ্বৰ চৌধুৰী পিতাৰ নাম: অমিন্দ্ৰ চৌধুৰী ঘৰ নং : 806 বয়স : 69 লিঙ্গ : পুৰুষ	GZH1805874 ফটো উপলব্ধ
244 নাম : জ্যোৎস্না চৌধুৰী স্বামীৰ নাম: লক্ষেশ্বৰ চৌধুৰী ঘৰ নং : 806 বয়স : 65 লিঙ্গ : মহিলা	GZH1805885 ফটো উপলব্ধ	245 নাম : প্ৰণৱ শৰ্মা পিতাৰ নাম: হোমেশ্বৰ শৰ্মা ঘৰ নং : 806 বয়স : 50 লিঙ্গ : পুৰুষ	GZH0208975 ফটো উপলব্ধ	246 নাম : লিপিকা দেৱী স্বামীৰ নাম: প্ৰণৱ শৰ্মা ঘৰ নং : 806 বয়স : 43 লিঙ্গ : মহিলা	GZH0209007 ফটো উপলব্ধ
247 নাম : পল্লবী চৌধুৰী পিতাৰ নাম: লক্ষেশ্বৰ চৌধুৰী ঘৰ নং : 806 বয়স : 41 লিঙ্গ : মহিলা	GZH1805909 ফটো উপলব্ধ	248 নাম : মিলন চৌধুৰী পিতাৰ নাম: লক্ষেশ্বৰ চৌধুৰী ঘৰ নং : 806 বয়স : 40 লিঙ্গ : মহিলা	GZH1805896 ফটো উপলব্ধ	249 নাম : জিমনী চৌধুৰী পিতাৰ নাম: লক্ষেশ্বৰ চৌধুৰী ঘৰ নং : 806 বয়স : 39 লিঙ্গ : মহিলা	GZH1805910 ফটো উপলব্ধ
250 নাম : সমীৰ চৌধুৰী পিতাৰ নাম: লক্ষেশ্বৰ চৌধুৰী ঘৰ নং : 806 বয়স : 39 লিঙ্গ : পুৰুষ	GZH1805921 ফটো উপলব্ধ	251 নাম : অমিত সিং পিতাৰ নাম: কপিলদেও সিং ঘৰ নং : 806 বয়স : 36 লিঙ্গ : পুৰুষ	GZH0209049 ফটো উপলব্ধ	252 নাম : যমুনা সিং স্বামীৰ নাম: অমিত সিং ঘৰ নং : 806 বয়স : 35 লিঙ্গ : মহিলা	GZH0209056 ফটো উপলব্ধ
253 নাম : বুজী মুদৈ পিতাৰ নাম: যাদৱ চন্দ্ৰ মুদৈ ঘৰ নং : 806 বয়স : 26 লিঙ্গ : মহিলা	GZH0683334 ফটো উপলব্ধ	254 নাম : হৃষিকেশ শৰ্মা পিতাৰ নাম: প্ৰণৱ শৰ্মা ঘৰ নং : 406 বয়স : 21 লিঙ্গ : পুৰুষ	QOS0058065 ফটো উপলব্ধ	255 নাম : অংকিতা সিং পিতাৰ নাম: অমিত সিং ঘৰ নং : 406 বয়স : 20 লিঙ্গ : মহিলা	QOS0060491 ফটো উপলব্ধ
E 256 নাম : যাদৱ চন্দ্ৰ মুদৈ পিতাৰ নাম: গুণেশ্বৰ মুদৈ ঘৰ নং : 806 বয়স : 75 লিঙ্গ : পুৰুষ	GZH1805932 ফটো উপলব্ধ	257 নাম : লক্ষী মুদৈ স্বামীৰ নাম: যাদৱ চন্দ্ৰ মুদৈ ঘৰ নং : 806 বয়স : 52 লিঙ্গ : মহিলা	GZH1805943 ফটো উপলব্ধ	258 নাম : মায়ী বড়ো স্বামীৰ নাম: বালেশ্বৰ চৌধুৰী ঘৰ নং : 809 বয়স : 55 লিঙ্গ : মহিলা	GZH1805965 ফটো উপলব্ধ
259 নাম : শিব চৌধুৰী পিতাৰ নাম: বালেশ্বৰ চৌধুৰী ঘৰ নং : 809 বয়স : 38 লিঙ্গ : পুৰুষ	GZH1806015 ফটো উপলব্ধ	260 নাম : সাগৰ চৌধুৰী মাতৃৰ নাম: বালেশ্বৰ চৌধুৰী ঘৰ নং : 809 বয়স : 36 লিঙ্গ : পুৰুষ	GZH1805987 ফটো উপলব্ধ	261 নাম : চাৰিকা চৌধুৰী পিতাৰ নাম: বালেশ্বৰ চৌধুৰী ঘৰ নং : 809 বয়স : 34 লিঙ্গ : মহিলা	GZH1805976 ফটো উপলব্ধ
262 নাম : ভাৰত বড়ো চৌধুৰী মাতৃৰ নাম: বালেশ্বৰ চৌধুৰী ঘৰ নং : 809 বয়স : 33 লিঙ্গ : পুৰুষ	GZH1805998 ফটো উপলব্ধ	263 নাম : অৰ্চনা চৌধুৰী স্বামীৰ নাম: শিৱ চৌধুৰী ঘৰ নং : 809 বয়স : 31 লিঙ্গ : মহিলা	GZH2344109 ফটো উপলব্ধ	E 264 নাম : হৰেন্দ্ৰ কুমাৰ চাহ পিতাৰ নাম: শিৱ প্ৰসাদ চাহ ঘৰ নং : 809 বয়স : 77 লিঙ্গ : পুৰুষ	GZH1806026 ফটো উপলব্ধ
E 265 নাম : চম্পা দেৱী স্বামীৰ নাম: হৰেন্দ্ৰ কুমাৰ চাহ ঘৰ নং : 809 বয়স : 65 লিঙ্গ : মহিলা	GZH1806037 ফটো উপলব্ধ	266 নাম : সুনিতা সাহ পিতাৰ নাম: হৰেন্দ্ৰ কুমাৰ চাহ ঘৰ নং : 809 বয়স : 48 লিঙ্গ : মহিলা	GZH1806048 ফটো উপলব্ধ	267 নাম : সুশিলা প্ৰসাদ পিতাৰ নাম: সুৰজ প্ৰসাদ ঘৰ নং : 809 বয়স : 46 লিঙ্গ : পুৰুষ	GZH0209577 ফটো উপলব্ধ
268 নাম : অনৰাধা প্ৰসাদ পিতাৰ নাম: হৰেন্দ্ৰ কুমাৰ চাহ ঘৰ নং : 809 বয়স : 42 লিঙ্গ : মহিলা	GZH1806059 ফটো উপলব্ধ	E 269 নাম : দ্বিজেন বড়ো পিতাৰ নাম: থামেশ্বৰ বড়ো ঘৰ নং : 809 বয়স : 70 লিঙ্গ : পুৰুষ	GZH1806060 ফটো উপলব্ধ	E 270 নাম : কনিকা বড়ো স্বামীৰ নাম: দ্বিজেন বড়ো ঘৰ নং : 809 বয়স : 63 লিঙ্গ : মহিলা	GZH1806071 ফটো উপলব্ধ



271 নাম : কৃষ্ণ বড়ো পিতাৰ নাম: দ্বিজেন বড়ো ঘৰ নং : 809 বয়স : 41 লিঙ্গ : পুৰুষ	GZH1806082 ফটো উপলব্ধ	272 নাম : লালি ৰাজ বড়ো পিতাৰ নাম: দ্বিজেন বড়ো ঘৰ নং : 809 বয়স : 37 লিঙ্গ : পুৰুষ	GZH0022153 ফটো উপলব্ধ	273 নাম : ৰঞ্জন মুদৈ পিতাৰ নাম: কমলেশ্বৰ মুদৈ ঘৰ নং : 809 বয়স : 36 লিঙ্গ : পুৰুষ	GZH0209759 ফটো উপলব্ধ
# 274 নাম : মীৰা বড়ো পিতাৰ নাম: ৰঞ্জন মুদৈ ঘৰ নং : 809 বয়স : 39 লিঙ্গ : মহিলা	GZH0022154 ফটো উপলব্ধ	275 নাম : মায়া বড়ো স্বামীৰ নাম: সন্তোষ বড়ো ঘৰ নং : 809 বয়স : 32 লিঙ্গ : মহিলা	GZH0022155 ফটো উপলব্ধ	276 নাম : অশ্বিনী কুমাৰ ভট্টাচাৰ্য্য পিতাৰ নাম: উপেন ভট্টাচাৰ্য্য ঘৰ নং : 810 বয়স : 66 লিঙ্গ : পুৰুষ	GZH1806128 ফটো উপলব্ধ
277 নাম : অৰুনা দেৱী স্বামীৰ নাম: অশ্বিনী কুমাৰ ভট্টাচাৰ্য্য ঘৰ নং : 810 বয়স : 60 লিঙ্গ : মহিলা	GZH1806093 ফটো উপলব্ধ	278 নাম : দিপাক্ষৰ ভট্টাচাৰ্য্য মাতৃৰ নাম: অৰুনা দেৱী ঘৰ নং : 810 বয়স : 38 লিঙ্গ : পুৰুষ	GZH1806106 ফটো উপলব্ধ	279 নাম : কৃতিকা ভট্টাচাৰ্য্য মাতৃৰ নাম: অৰুনা দেৱী ঘৰ নং : 810 বয়স : 33 লিঙ্গ : মহিলা	GZH1806117 ফটো উপলব্ধ
280 নাম : ৰাজ দেও সিং পিতাৰ নাম: কিছোৰ দেও সিং ঘৰ নং : 810ক বয়স : 85 লিঙ্গ : পুৰুষ	GZH1806139 ফটো উপলব্ধ	281 নাম : কিৰন সিং স্বামীৰ নাম: ৰাজ দেও সিং ঘৰ নং : 810ক বয়স : 63 লিঙ্গ : মহিলা	GZH1806140 ফটো উপলব্ধ	282 নাম : অজয় কু. সিং পিতাৰ নাম: ৰাজ দেও সিং ঘৰ নং : 810ক বয়স : 49 লিঙ্গ : পুৰুষ	GZH1806151 ফটো উপলব্ধ
283 নাম : অমতা সিং পিতাৰ নাম: ৰাজ দেও সিং ঘৰ নং : 810ক বয়স : 43 লিঙ্গ : মহিলা	GZH1806162 ফটো উপলব্ধ	284 নাম : দীপাক্ষৰ সিং পিতাৰ নাম: ৰাজ দেও সিং ঘৰ নং : 810ক বয়স : 38 লিঙ্গ : পুৰুষ	GZH1806173 ফটো উপলব্ধ	285 নাম : তুলমনি দাস সিং স্বামীৰ নাম: অজয় কুমাৰ সিং ঘৰ নং : 810ক বয়স : 31 লিঙ্গ : মহিলা	GZH0211367 ফটো উপলব্ধ
286 নাম : প্ৰমিলা বড়ো স্বামীৰ নাম: খগেশ্বৰ বড়ো ঘৰ নং : 811 বয়স : 70 লিঙ্গ : মহিলা	GZH1806184 ফটো উপলব্ধ	287 নাম : সন্দেশ্বৰ বৰো পিতাৰ নাম: খগেশ্বৰ বড়ো ঘৰ নং : 811 বয়স : 50 লিঙ্গ : পুৰুষ	GZH1806195 ফটো উপলব্ধ	288 নাম : জয়শ্ৰী বড়ো স্বামীৰ নাম: সন্দেশ্বৰ বড়ো ঘৰ নং : 811 বয়স : 42 লিঙ্গ : মহিলা	GZH1806208 ফটো উপলব্ধ
E 289 নাম : ৰাজেশ্বৰ বড়ো পিতাৰ নাম: খগেশ্বৰ বড়ো ঘৰ নং : 811 বয়স : 40 লিঙ্গ : পুৰুষ	GZH1806219 ফটো উপলব্ধ	290 নাম : পূৰ্ণিমা সুগীয়াৰী মাতৃৰ নাম: প্ৰমিলা বড়ো ঘৰ নং : 811 বয়স : 31 লিঙ্গ : মহিলা	GZH0022156 ফটো উপলব্ধ	291 নাম : ৰঞ্জিতা বৰো পিতাৰ নাম: সন্দেশ্বৰ বড়ো ঘৰ নং : 811 বয়স : 24 লিঙ্গ : মহিলা	GZH2400539 ফটো উপলব্ধ
292 নাম : সোনেশ্বৰ দাস পিতাৰ নাম: জোগপাল দাস ঘৰ নং : 812 বয়স : 73 লিঙ্গ : পুৰুষ	GZH1806220 ফটো উপলব্ধ	293 নাম : বীনা দাস স্বামীৰ নাম: সোনেশ্বৰ দাস ঘৰ নং : 812 বয়স : 60 লিঙ্গ : মহিলা	GZH1806231 ফটো উপলব্ধ	294 নাম : ৰাজীৱ লোচন দাস পিতাৰ নাম: সোনেশ্বৰ দাস ঘৰ নং : 812 বয়স : 38 লিঙ্গ : পুৰুষ	GZH1806242 ফটো উপলব্ধ
295 নাম : ৰাজ নাৰায়ণ দাস পিতাৰ নাম: সোনেশ্বৰ দাস ঘৰ নং : 812 বয়স : 37 লিঙ্গ : পুৰুষ	GZH1806253 ফটো উপলব্ধ	296 নাম : ৰোজশিা বৰগোহাঁই স্বামীৰ নাম: ৰাজ নাৰায়ণ দাস ঘৰ নং : 812 বয়স : 35 লিঙ্গ : মহিলা	GZH2267672 ফটো উপলব্ধ	297 নাম : কস্তুৰী কাশ্যপ পিতাৰ নাম: সোনেশ্বৰ দাস ঘৰ নং : 812 বয়স : 29 লিঙ্গ : মহিলা	GZH2922932 ফটো উপলব্ধ
E 298 নাম : অৰুন বড়ো পিতাৰ নাম: ধৰ্ম্মীৰাম বড়ো ঘৰ নং : 813 বয়স : 62 লিঙ্গ : পুৰুষ	GZH1806264 ফটো উপলব্ধ	299 নাম : প্ৰতিভা বড়ো স্বামীৰ নাম: অৰুন বড়ো ঘৰ নং : 813 বয়স : 55 লিঙ্গ : মহিলা	GZH1806275 ফটো উপলব্ধ	300 নাম : অৰ্চনা বড়ো স্বামীৰ নাম: গৌপাল তালুকদাৰ ঘৰ নং : 813 বয়স : 32 লিঙ্গ : মহিলা	GZH2905262 ফটো উপলব্ধ



301 নাম : কঙ্কণা বড়ো পিতাৰ নাম: অৰুণ চন্দ্ৰ বড়ো ঘৰ নং : 813 বয়স : 31 লিঙ্গ : মহিলা	GZH0022157 ফটো উপলব্ধ	302 নাম : পৰিমল বড়ো পিতাৰ নাম: ধুমাৰীম বড়ো ঘৰ নং : 818 বয়স : 60 লিঙ্গ : পুৰুষ	GZH1806286 ফটো উপলব্ধ	303 নাম : শঙ্কৰ বড়ো পিতাৰ নাম: পৰিমল বড়ো ঘৰ নং : 818 বয়স : 29 লিঙ্গ : পুৰুষ	GZH0022158 ফটো উপলব্ধ
304 নাম : মাধব বড়ো পিতাৰ নাম: পৰিমল বড়ো ঘৰ নং : 818 বয়স : 29 লিঙ্গ : পুৰুষ	GZH0022159 ফটো উপলব্ধ	305 নাম : নিভা কুমাৰী স্বামীৰ নাম: বিজয় প্ৰসাদ ঘৰ নং : 818 বয়স : 28 লিঙ্গ : মহিলা	GZH2386084 ফটো উপলব্ধ	306 নাম : সুধা কুমাৰী স্বামীৰ নাম: ৰাজু প্ৰসাদ ঘৰ নং : 818 বয়স : 25 লিঙ্গ : মহিলা	GZH2332872 ফটো উপলব্ধ
307 নাম : বদন প্ৰসাদ পিতাৰ নাম: স্বৰ্জ প্ৰসাদ ঘৰ নং : 818 বয়স : 58 লিঙ্গ : পুৰুষ	GZH1806300 ফটো উপলব্ধ	E 308 নাম : হেবান্তি দেৱী স্বামীৰ নাম: বদন প্ৰসাদ ঘৰ নং : 818 বয়স : 57 লিঙ্গ : মহিলা	GZH1806311 ফটো উপলব্ধ	309 নাম : কমল বড়ো পিতাৰ নাম: ধুমাৰীম বড়ো ঘৰ নং : 818 বয়স : 70 লিঙ্গ : পুৰুষ	GZH1806322 ফটো উপলব্ধ
310 নাম : সুনতি বড়ো স্বামীৰ নাম: কমল বড়ো ঘৰ নং : 818 বয়স : 61 লিঙ্গ : মহিলা	GZH1806333 ফটো উপলব্ধ	311 নাম : মনোজ বড়ো পিতাৰ নাম: কমল বড়ো ঘৰ নং : 818 বয়স : 39 লিঙ্গ : পুৰুষ	GZH1806344 ফটো উপলব্ধ	E 312 নাম : অমল বড়ো পিতাৰ নাম: ধুমাৰীম বড়ো ঘৰ নং : 818 বয়স : 68 লিঙ্গ : পুৰুষ	GZH1806377 ফটো উপলব্ধ
313 নাম : লতিকা বড়ো স্বামীৰ নাম: অমল বড়ো ঘৰ নং : 818 বয়স : 57 লিঙ্গ : মহিলা	GZH1806388 ফটো উপলব্ধ	314 নাম : মিনাক্ষী বড়ো পিতাৰ নাম: ধুমাৰীম বড়ো ঘৰ নং : 818 বয়স : 45 লিঙ্গ : মহিলা	GZH1806424 ফটো উপলব্ধ	315 নাম : পম্পী বড়ো পিতাৰ নাম: অমল বড়ো ঘৰ নং : 818 বয়স : 41 লিঙ্গ : মহিলা	GZH1806399 ফটো উপলব্ধ
316 নাম : ব্ৰচুলী বড়ো পিতাৰ নাম: অমল বড়ো ঘৰ নং : 818 বয়স : 40 লিঙ্গ : মহিলা	GZH1806402 ফটো উপলব্ধ	317 নাম : জগদীশ বড়ো পিতাৰ নাম: অমল বড়ো ঘৰ নং : 818 বয়স : 38 লিঙ্গ : পুৰুষ	GZH1806413 ফটো উপলব্ধ	318 নাম : চন্দনা বৰো স্বামীৰ নাম: ব্ৰচুলী বৰো ঘৰ নং : 818 বয়স : 37 লিঙ্গ : মহিলা	GZH0212217 ফটো উপলব্ধ
319 নাম : জগেন বড়ো পিতাৰ নাম: নিৰেশ্বৰ বড়ো ঘৰ নং : 818 বয়স : 36 লিঙ্গ : পুৰুষ	GZH2016566 ফটো উপলব্ধ	320 নাম : নিউটন বড়ো পিতাৰ নাম: অমল বড়ো ঘৰ নং : 818 বয়স : 34 লিঙ্গ : পুৰুষ	GZH0022160 ফটো উপলব্ধ	321 নাম : মানশজ্যোতি বড়ো পিতাৰ নাম: গণেশ বড়ো ঘৰ নং : 818 বয়স : 32 লিঙ্গ : পুৰুষ	GZH2905171 ফটো উপলব্ধ
322 নাম : মৰমী বড়ো স্বামীৰ নাম: শ্যামল দাস ঘৰ নং : 416 বয়স : 29 লিঙ্গ : মহিলা	GZH1002872 ফটো উপলব্ধ	323 নাম : মধুমীতা বড়ো স্বামীৰ নাম: মাধব বড়ো ঘৰ নং : 416 বয়স : 22 লিঙ্গ : মহিলা	GZH2744126 ফটো উপলব্ধ	324 নাম : ইলা বড়ো স্বামীৰ নাম: নিৰেশ্বৰ বড়ো ঘৰ নং : 416 বয়স : 78 লিঙ্গ : মহিলা	GZH1806479 ফটো উপলব্ধ
325 নাম : টুনমা দৈমাৰী স্বামীৰ নাম: যগীন্দাৰ দৈমাৰী ঘৰ নং : 818 বয়স : 54 লিঙ্গ : মহিলা	GZH1806446 ফটো উপলব্ধ	326 নাম : ব্ৰজেন বড়ো পিতাৰ নাম: নিৰেশ্বৰ বড়ো ঘৰ নং : 818 বয়স : 41 লিঙ্গ : পুৰুষ	GZH1806480 ফটো উপলব্ধ	E 327 নাম : সুবীৰাম বড়ো পিতাৰ নাম: জাপান বড়ো ঘৰ নং : 818 বয়স : 65 লিঙ্গ : পুৰুষ	GZH1806515 ফটো উপলব্ধ
328 নাম : অস্তিমা বড়ো স্বামীৰ নাম: সুবীৰাম বড়ো ঘৰ নং : 819 বয়স : 60 লিঙ্গ : মহিলা	GZH1806526 ফটো উপলব্ধ	329 নাম : নকুল বড়ো পিতাৰ নাম: জাপান বড়ো ঘৰ নং : 819 বয়স : 55 লিঙ্গ : পুৰুষ	GZH1806548 ফটো উপলব্ধ	330 নাম : দিচু কুমাৰ বড়ো পিতাৰ নাম: জাপান বড়ো ঘৰ নং : 819 বয়স : 43 লিঙ্গ : পুৰুষ	GZH1806559 ফটো উপলব্ধ



331	GZH0212589	ফটো উপলব্ধ	332	GZH0681601	ফটো উপলব্ধ	333	GZH1806571	ফটো উপলব্ধ
নাম : সুমিত বড়ো পিতাৰ নাম: সুব্বাৰাম বড়ো ঘৰ নং : 8১৭ বয়স : 27 লিঙ্গ : পুৰুষ			নাম : সুজিত বড়ো পিতাৰ নাম: সুব্বাৰাম বড়ো ঘৰ নং : 8১৭ বয়স : 25 লিঙ্গ : পুৰুষ			নাম : বিৰাজ বড়ো পিতাৰ নাম: গোপাল বড়ো ঘৰ নং : 8১৯ বয়স : 58 লিঙ্গ : পুৰুষ		
334	GZH1806593	ফটো উপলব্ধ	335	GZH1806582	ফটো উপলব্ধ	336	GZH0212779	ফটো উপলব্ধ
নাম : ইন্দ্ৰমোহন বড়ো পিতাৰ নাম: গোপাল বড়ো ঘৰ নং : 8১৯ বয়স : 56 লিঙ্গ : পুৰুষ			নাম : চিনু বড়ো স্বামীৰ নাম: বিৰাজ বড়ো ঘৰ নং : 8১৯ বয়স : 53 লিঙ্গ : মহিলা			নাম : নুমলী বড়ো পিতাৰ নাম: গোপাল বড়ো ঘৰ নং : 8১৯ বয়স : 47 লিঙ্গ : মহিলা		
337	GZH1806617	ফটো উপলব্ধ	338	GZH2005593	ফটো উপলব্ধ	339	GZH2003382	ফটো উপলব্ধ
নাম : সাবিত্ৰী বড়ো স্বামীৰ নাম: অৰুণোদয় বড়ো ঘৰ নং : 8১৯ বয়স : 41 লিঙ্গ : মহিলা			নাম : বিকি জেসুৱাল মাতৃৰ নাম: নুমলী বড়ো জেসুৱাল ঘৰ নং : 8১৯ বয়স : 30 লিঙ্গ : পুৰুষ			নাম : বিশাল জেসুৱাল মাতৃৰ নাম: নুমলী বড়ো জেসুৱাল ঘৰ নং : 8১৯ বয়স : 26 লিঙ্গ : পুৰুষ		
340	GZH0682021	ফটো উপলব্ধ	341	GZH1806628	ফটো উপলব্ধ	342	GZH1806639	ফটো উপলব্ধ
নাম : লিপিকা বড়ো পিতাৰ নাম: বিৰাজ বড়ো ঘৰ নং : 8১৯ বয়স : 25 লিঙ্গ : মহিলা			নাম : সুচীলা বড়ো স্বামীৰ নাম: দেবানন্দ বড়ো ঘৰ নং : 8২০ বয়স : 55 লিঙ্গ : মহিলা			নাম : দিপালী বড়ো স্বামীৰ নাম: কান্তিক বড়ো ঘৰ নং : 8২০ বয়স : 50 লিঙ্গ : মহিলা		
# 343	GZH1806640	ফটো উপলব্ধ	344	GZH1806662	ফটো উপলব্ধ	345	GZH1806673	ফটো উপলব্ধ
নাম : মুহিবাম বড়ো পিতাৰ নাম: নলিয়া বড়ো ঘৰ নং : 8২০ বয়স : 42 লিঙ্গ : পুৰুষ			নাম : নয়নমনি বড়ো পিতাৰ নাম: দেবানন্দ বড়ো ঘৰ নং : 8২০ বয়স : 36 লিঙ্গ : মহিলা			নাম : দিপাক্ষৰ বড়ো মাতৃৰ নাম: দিপালী বড়ো ঘৰ নং : 8২০ বয়স : 32 লিঙ্গ : পুৰুষ		
346	GZH0213496	ফটো উপলব্ধ	347	GZH1806684	ফটো উপলব্ধ	E 348	GZH1806695	ফটো উপলব্ধ
নাম : দিপজয় বড়ো মাতৃৰ নাম: দিপালী বড়ো ঘৰ নং : 8২০ বয়স : 28 লিঙ্গ : পুৰুষ			নাম : বীনা বড়ো স্বামীৰ নাম: লুকুৰাম বড়ো ঘৰ নং : 8২১ বয়স : 80 লিঙ্গ : মহিলা			নাম : অনিল বড়ো পিতাৰ নাম: লুকুৰাম বড়ো ঘৰ নং : 8২১ বয়স : 53 লিঙ্গ : পুৰুষ		
349	GZH1806719	ফটো উপলব্ধ	350	QOS0111252	ফটো উপলব্ধ	351	GZH1806720	ফটো উপলব্ধ
নাম : জীতেন বড়ো পিতাৰ নাম: লুকুৰাম বড়ো ঘৰ নং : 8২১ বয়স : 50 লিঙ্গ : পুৰুষ			নাম : সোনভৰা বৰা স্বামীৰ নাম: জিতু বৰা ঘৰ নং : 421 বয়স : 46 লিঙ্গ : মহিলা			নাম : সুনিতা বড়ো স্বামীৰ নাম: জীতেন বড়ো ঘৰ নং : 8২১ বয়স : 43 লিঙ্গ : মহিলা		
352	GZH1806708	ফটো উপলব্ধ	353	QOS0111286	ফটো উপলব্ধ	354	QOS0081257	ফটো উপলব্ধ
নাম : শেফালী বড়ো স্বামীৰ নাম: অনিল বড়ো ঘৰ নং : 8২১ বয়স : 43 লিঙ্গ : মহিলা			নাম : দ্বীপেন বড়ো মাতৃৰ নাম: শেফালী বড়ো ঘৰ নং : 421 বয়স : 22 লিঙ্গ : পুৰুষ			নাম : যুথিকা বড়ো পিতাৰ নাম: জীতেন বড়ো ঘৰ নং : 421 বয়স : 21 লিঙ্গ : মহিলা		
E 355	GZH1806742	ফটো উপলব্ধ	356	GZH1806764	ফটো উপলব্ধ	357	GZH1806753	ফটো উপলব্ধ
নাম : কিৰন কলিতা স্বামীৰ নাম: শৰত চন্দ্ৰ কলিতা ঘৰ নং : 8২২ বয়স : 80 লিঙ্গ : মহিলা			নাম : বনু কলিতা স্বামীৰ নাম: তিলক কলিতা ঘৰ নং : 8২২ বয়স : 60 লিঙ্গ : মহিলা			নাম : তিলক চন্দ্ৰ কলিতা পিতাৰ নাম: শৰত চন্দ্ৰ কলিতা ঘৰ নং : 8২২ বয়স : 57 লিঙ্গ : পুৰুষ		
358	GZH1806797	ফটো উপলব্ধ	359	GZH1806775	ফটো উপলব্ধ	360	GZH1806786	ফটো উপলব্ধ
নাম : নিপন কলিতা পিতাৰ নাম: শৰত চন্দ্ৰ কলিতা ঘৰ নং : 8২২ বয়স : 52 লিঙ্গ : পুৰুষ			নাম : পুলক চন্দ্ৰ কলিতা পিতাৰ নাম: শৰত চন্দ্ৰ কলিতা ঘৰ নং : 8২২ বয়স : 51 লিঙ্গ : পুৰুষ			নাম : দিপ্তী কলিতা স্বামীৰ নাম: পুলক চন্দ্ৰ কলিতা ঘৰ নং : 8২২ বয়স : 50 লিঙ্গ : মহিলা		



361 নাম : দিপিকা কলিতা স্বামীৰ নাম: নিপন চন্দ্ৰ কলিতা ঘৰ নং : 822 বয়স : 47 লিঙ্গ : মহিলা	GZH1806800 ফটো উপলব্ধ	362 নাম : বিভূজ্যোতি কলিতা পিতাৰ নাম: তিলক কলিতা ঘৰ নং : 822 বয়স : 26 লিঙ্গ : পুৰুষ	GZH0449769 ফটো উপলব্ধ	363 নাম : সীদ্ধাৰ্থ শইকীয়া পিতাৰ নাম: প্ৰসন্ন শইকীয়া ঘৰ নং : 822 বয়স : 25 লিঙ্গ : পুৰুষ	GZH2006377 ফটো উপলব্ধ
364 নাম : শতাদী কলিতা পিতাৰ নাম: নিপন কলিতা ঘৰ নং : 822 বয়স : 22 লিঙ্গ : মহিলা	GZH2744191 ফটো উপলব্ধ	365 নাম : বীনা দেৱী স্বামীৰ নাম: তৰুন চন্দ্ৰ শৰ্মা ঘৰ নং : 823 বয়স : 65 লিঙ্গ : মহিলা	GZH1806822 ফটো উপলব্ধ	366 নাম : বিপুল শৰ্মা পিতাৰ নাম: তৰুন চন্দ্ৰ শৰ্মা ঘৰ নং : 823 বয়স : 43 লিঙ্গ : পুৰুষ	GZH1806833 ফটো উপলব্ধ
367 নাম : কল্যাণ শৰ্মা পিতাৰ নাম: তৰুন চন্দ্ৰ শৰ্মা ঘৰ নং : 823 বয়স : 40 লিঙ্গ : পুৰুষ	GZH1806844 ফটো উপলব্ধ	368 নাম : কৌশিক কলিতা পিতাৰ নাম: পুলক কলিতা ঘৰ নং : 823 বয়স : 22 লিঙ্গ : পুৰুষ	GZH2524502 ফটো উপলব্ধ	369 নাম : অম্বিকা চৌধুৰী স্বামীৰ নাম: কালিচৰন চৌধুৰী ঘৰ নং : 828 বয়স : 78 লিঙ্গ : মহিলা	GZH1806855 ফটো উপলব্ধ
370 নাম : জুবী চৌধুৰী পিতাৰ নাম: কালিচৰন চৌধুৰী ঘৰ নং : 828 বয়স : 52 লিঙ্গ : মহিলা	GZH1806877 ফটো উপলব্ধ	371 নাম : অমিয় চৌধুৰী পিতাৰ নাম: কালিচৰন চৌধুৰী ঘৰ নং : 828 বয়স : 48 লিঙ্গ : পুৰুষ	GZH1806888 ফটো উপলব্ধ	372 নাম : উপেন শৰ্মা পিতাৰ নাম: শৰত শৰ্মা ঘৰ নং : 825 বয়স : 80 লিঙ্গ : পুৰুষ	GZH1806899 ফটো উপলব্ধ
373 নাম : নুপেন শৰ্মা পিতাৰ নাম: উপেন শৰ্মা ঘৰ নং : 825 বয়স : 53 লিঙ্গ : পুৰুষ	GZH1806935 ফটো উপলব্ধ	374 নাম : কন্দৰ্প শৰ্মা পিতাৰ নাম: উপেন শৰ্মা ঘৰ নং : 825 বয়স : 51 লিঙ্গ : পুৰুষ	GZH1806913 ফটো উপলব্ধ	375 নাম : নিৰঞ্জন শৰ্মা পিতাৰ নাম: উপেন শৰ্মা ঘৰ নং : 825 বয়স : 48 লিঙ্গ : পুৰুষ	GZH1806946 ফটো উপলব্ধ
376 নাম : দিগ্ৰী দেৱী স্বামীৰ নাম: নুপেন শৰ্মা ঘৰ নং : 825 বয়স : 46 লিঙ্গ : মহিলা	GZH1806968 ফটো উপলব্ধ	377 নাম : নমিতা শৰ্মা বৰদলৈ পিতাৰ নাম: উপেন শৰ্মা ঘৰ নং : 825 বয়স : 43 লিঙ্গ : মহিলা	GZH1806957 ফটো উপলব্ধ	378 নাম : দিপাঞ্জলী শৰ্মা স্বামীৰ নাম: কন্দৰ্প শৰ্মা ঘৰ নং : 825 বয়স : 39 লিঙ্গ : মহিলা	GZH1806924 ফটো উপলব্ধ
379 নাম : অনামিকা শৰ্মা স্বামীৰ নাম: নিৰঞ্জন শৰ্মা ঘৰ নং : 825 বয়স : 31 লিঙ্গ : মহিলা	GZH2905115 ফটো উপলব্ধ	380 নাম : মৃগাষী শৰ্মা পিতাৰ নাম: কন্দৰ্প শৰ্মা ঘৰ নং : 425 বয়স : 21 লিঙ্গ : মহিলা	GZH0955724 ফটো উপলব্ধ	381 নাম : হৰিকান্ত কলিতা পিতাৰ নাম: সানচিতা কলিতা ঘৰ নং : 826 বয়স : 72 লিঙ্গ : পুৰুষ	GZH1806979 ফটো উপলব্ধ
382 নাম : লাবন্য কলিতা স্বামীৰ নাম: হৰিকান্ত কলিতা ঘৰ নং : 826 বয়স : 69 লিঙ্গ : মহিলা	GZH1806980 ফটো উপলব্ধ	383 নাম : ভবেশ কলিতা পিতাৰ নাম: হৰিকান্ত কলিতা ঘৰ নং : 826 বয়স : 43 লিঙ্গ : পুৰুষ	GZH1806991 ফটো উপলব্ধ	384 নাম : প্ৰণিতা কলিতা পিতাৰ নাম: হৰিকান্ত কলিতা ঘৰ নং : 826 বয়স : 40 লিঙ্গ : মহিলা	GZH1807018 ফটো উপলব্ধ
385 নাম : অমিলা হীৰা স্বামীৰ নাম: কাৰ্তিক হীৰা ঘৰ নং : 829 বয়স : 70 লিঙ্গ : মহিলা	GZH1807030 ফটো উপলব্ধ	386 নাম : হৰেন হীৰা পিতাৰ নাম: কাৰ্তিক হীৰা ঘৰ নং : 829 বয়স : 48 লিঙ্গ : পুৰুষ	GZH1807052 ফটো উপলব্ধ	387 নাম : হেমন্ত হীৰা পিতাৰ নাম: কাৰ্তিক হীৰা ঘৰ নং : 829 বয়স : 46 লিঙ্গ : পুৰুষ	GZH1807063 ফটো উপলব্ধ
388 নাম : নগেন্দ্ৰ প্ৰসাদ শৰ্মা পিতাৰ নাম: চন্দ্ৰ কান্ত শৰ্মা ঘৰ নং : 828 বয়স : 74 লিঙ্গ : পুৰুষ	GZH1807074 ফটো উপলব্ধ	389 নাম : জ্যোতিময়ী দেৱী স্বামীৰ নাম: নগেন্দ্ৰ প্ৰসাদ শৰ্মা ঘৰ নং : 828 বয়স : 69 লিঙ্গ : মহিলা	GZH1807085 ফটো উপলব্ধ	390 নাম : অঞ্জন প্ৰসাদ শৰ্মা পিতাৰ নাম: নগেন্দ্ৰ প্ৰসাদ শৰ্মা ঘৰ নং : 828 বয়স : 41 লিঙ্গ : পুৰুষ	GZH1807132 ফটো উপলব্ধ



391 নাম : অঞ্জলি দেৱী পিতাৰ নাম: নগেন্দ্ৰ প্ৰসাদ শৰ্মা ঘৰ নং : ৪২৮ বয়স : 33 লিঙ্গ : মহিলা	GZH1807176 ফটো উপলব্ধ	392 নাম : বাবুল বড়ো পিতাৰ নাম: নগেন্দ্ৰ বড়ো ঘৰ নং : ৪২৯ বয়স : 58 লিঙ্গ : পুৰুষ	GZH1807187 ফটো উপলব্ধ	393 নাম : হীৰামনি বড়ো স্বামীৰ নাম: বাবুল বড়ো ঘৰ নং : ৪২৯ বয়স : 52 লিঙ্গ : মহিলা	GZH1807198 ফটো উপলব্ধ
394 নাম : নমিতা চেত্ৰী স্বামীৰ নাম: নন্দলাল চেত্ৰী ঘৰ নং : ৪২৯ বয়স : 48 লিঙ্গ : মহিলা	GZH1807212 ফটো উপলব্ধ	395 নাম : পূৰ্ণিমা দে স্বামীৰ নাম: সমীৰ দে ঘৰ নং : ৪২৯ বয়স : 40 লিঙ্গ : মহিলা	GZH1807234 ফটো উপলব্ধ	396 নাম : সমীৰ দে পিতাৰ নাম: নেপাল দে ঘৰ নং : ৪২৯ বয়স : 39 লিঙ্গ : পুৰুষ	GZH1807223 ফটো উপলব্ধ
397 নাম : দিপাঞ্জলী ছেত্ৰী পিতাৰ নাম: নন্দলাল ছেত্ৰী ঘৰ নং : ৪২৯ বয়স : 25 লিঙ্গ : মহিলা	GZH2374692 ফটো উপলব্ধ	398 নাম : সুমিত বড়ো পিতাৰ নাম: বাবুল বড়ো ঘৰ নং : ৪২৯ বয়স : 24 লিঙ্গ : পুৰুষ	GZH2088425 ফটো উপলব্ধ	399 নাম : ধীৰেন দত্ত পিতাৰ নাম: ফনীধৰ দত্ত ঘৰ নং : ৪৩০ বয়স : 68 লিঙ্গ : পুৰুষ	GZH1807245 ফটো উপলব্ধ
400 নাম : অঞ্জনা দত্ত স্বামীৰ নাম: ধীৰেন দত্ত ঘৰ নং : ৪৩০ বয়স : 62 লিঙ্গ : মহিলা	GZH1807256 ফটো উপলব্ধ	401 নাম : গীতাজুলি দত্ত পিতাৰ নাম: ধীৰেন দত্ত ঘৰ নং : ৪৩০ বয়স : 29 লিঙ্গ : মহিলা	GZH0022163 ফটো উপলব্ধ	402 নাম : মৃদুস্মিতা দত্ত পিতাৰ নাম: ধীৰেন দত্ত ঘৰ নং : ৪৩০ বয়স : 29 লিঙ্গ : মহিলা	GZH0022164 ফটো উপলব্ধ
403 নাম : সুৰেন গয়াৰী পিতাৰ নাম: এ গয়াৰী ঘৰ নং : ৪৩১ বয়স : 65 লিঙ্গ : পুৰুষ	GZH1807267 ফটো উপলব্ধ	404 নাম : বন্দনা গয়াৰী স্বামীৰ নাম: সুৰেন গয়াৰী ঘৰ নং : ৪৩১ বয়স : 60 লিঙ্গ : মহিলা	GZH1807278 ফটো উপলব্ধ	405 নাম : অলকা বড়ো স্বামীৰ নাম: ৰামাচিচ বড়ো ঘৰ নং : ৪৩১ বয়স : 54 লিঙ্গ : মহিলা	GZH0022165 ফটো উপলব্ধ
406 নাম : মালতী দে স্বামীৰ নাম: প্ৰবেশু দে ঘৰ নং : ৪৩১ বয়স : 44 লিঙ্গ : মহিলা	GZH2905295 ফটো উপলব্ধ	407 নাম : মাধব বড়ো মাতৃৰ নাম: অলকা বড়ো ঘৰ নং : ৪৩১ বয়স : 35 লিঙ্গ : পুৰুষ	GZH1817625 ফটো উপলব্ধ	408 নাম : কৈলাশ ৰায় পিতাৰ নাম: দীনেশ ৰায় ঘৰ নং : 431 বয়স : 34 লিঙ্গ : পুৰুষ	GZH2602001 ফটো উপলব্ধ
409 নাম : পূৰ্ণ বড়ো মাতৃৰ নাম: অলকা বড়ো ঘৰ নং : ৪৩১ বয়স : 33 লিঙ্গ : পুৰুষ	GZH0022166 ফটো উপলব্ধ	410 নাম : বিত্ৰ গয়াৰী পিতাৰ নাম: সুৰেশ গয়াৰী ঘৰ নং : ৪৩১ বয়স : 32 লিঙ্গ : পুৰুষ	GZH0022167 ফটো উপলব্ধ	411 নাম : সুমিত গৈয়াৰী পিতাৰ নাম: সুৰেন গৈয়াৰী ঘৰ নং : 431 বয়স : 26 লিঙ্গ : পুৰুষ	QOS0105163 ফটো উপলব্ধ
412 নাম : প্ৰীতি বসুমতাৰী পিতাৰ নাম: উজ্জল বসুমতাৰী ঘৰ নং : ৪৩১ বয়স : 30 লিঙ্গ : মহিলা	GZH0748905 ফটো উপলব্ধ	413 নাম : অপূ বসুমতাৰী পিতাৰ নাম: উজ্জল বসুমতাৰী ঘৰ নং : ৪৩১ বয়স : 29 লিঙ্গ : পুৰুষ	GZH0747394 ফটো উপলব্ধ	414 নাম : গবিন্দ বসুমতাৰী পিতাৰ নাম: উজ্জল বসুমতাৰী ঘৰ নং : ৪৩১ বয়স : 26 লিঙ্গ : পুৰুষ	GZH0748863 ফটো উপলব্ধ
E 415 নাম : পিম্নী বসুমতাৰী স্বামীৰ নাম: উজ্জল বসুমতাৰী ঘৰ নং : ৪৩১ বয়স : 62 লিঙ্গ : মহিলা	GZH1807290 ফটো উপলব্ধ	416 নাম : উজ্জল বসুমতাৰী পিতাৰ নাম: কৰ্ণনা বসুমতাৰী ঘৰ নং : ৪৩১ বয়স : 58 লিঙ্গ : পুৰুষ	GZH1807289 ফটো উপলব্ধ	417 নাম : বিপুল চন্দ্ৰ বড়ো পিতাৰ নাম: দশৰথ বড়ো ঘৰ নং : ৪৩১ বয়স : 55 লিঙ্গ : পুৰুষ	GZH1807314 ফটো উপলব্ধ
418 নাম : খদিৰা বড়ো দৈমাৰী স্বামীৰ নাম: বিপুল চন্দ্ৰ বড়ো ঘৰ নং : ৪৩১ বয়স : 50 লিঙ্গ : মহিলা	GZH1807325 ফটো উপলব্ধ	419 নাম : মধুমীতা নাৰ্জাৰী স্বামীৰ নাম: অজিত নাৰ্জাৰী ঘৰ নং : ৪৩১ বয়স : 40 লিঙ্গ : মহিলা	GZH1807347 ফটো উপলব্ধ	420 নাম : তৰন চন্দ্ৰ বড়ো পিতাৰ নাম: কাইদা বড়ো ঘৰ নং : ৪৩৪ বয়স : 63 লিঙ্গ : পুৰুষ	GZH1807392 ফটো উপলব্ধ



421 নাম : মামনি বড়ো স্বামীৰ নাম : তৰুন চন্দ্ৰ বড়ো ঘৰ নং : 808ক বয়স : 48 লিঙ্গ : মহিলা	GZH1807405 ফটো উপলব্ধ	E 422 নাম : আদৰি দৈমাৰী স্বামীৰ নাম : অন্নদা দৈমাৰী ঘৰ নং : 80৫ বয়স : 100 লিঙ্গ : মহিলা	GZH1807416 ফটো উপলব্ধ	423 নাম : ফুলতী দৈমাৰী স্বামীৰ নাম : দিলিপ দৈমাৰী ঘৰ নং : 80৫ বয়স : 58 লিঙ্গ : মহিলা	GZH1807427 ফটো উপলব্ধ
424 নাম : কল্পনা দৈমাৰী স্বামীৰ নাম : সঞ্জীৱ দৈমাৰী ঘৰ নং : 80৫ বয়স : 48 লিঙ্গ : মহিলা	GZH1807449 ফটো উপলব্ধ	# 425 নাম : গণেশ দৈমাৰী মাতৃৰ নাম : অন্নদা দৈমাৰী ঘৰ নং : 80৫ বয়স : 48 লিঙ্গ : পুৰুষ	GZH0216416 ফটো উপলব্ধ	426 নাম : বন্দনা দৈমাৰী স্বামীৰ নাম : গণেশ দৈমাৰী ঘৰ নং : 80৫ বয়স : 43 লিঙ্গ : মহিলা	GZH0022168 ফটো উপলব্ধ
427 নাম : সুনিতা দৈমাৰী মাতৃৰ নাম : ফুলতী দৈমাৰী ঘৰ নং : 80৫ বয়স : 36 লিঙ্গ : মহিলা	GZH0022169 ফটো উপলব্ধ	428 নাম : প্ৰণিতা দৈমাৰী মাতৃৰ নাম : ফুলতী দৈমাৰী ঘৰ নং : 80৫ বয়স : 30 লিঙ্গ : মহিলা	GZH0022170 ফটো উপলব্ধ	429 নাম : কুমুদ দৈমাৰী পিতাৰ নাম : চিলিপ দৈমাৰী ঘৰ নং : 435ক বয়স : 24 লিঙ্গ : পুৰুষ	GZH2678407 ফটো উপলব্ধ
430 নাম : চুমন দৈমাৰী পিতাৰ নাম : চিলিপ দৈমাৰী ঘৰ নং : 435ক বয়স : 27 লিঙ্গ : মহিলা	GZH2479129 ফটো উপলব্ধ	431 নাম : চিলিপ দৈমাৰী পিতাৰ নাম : অন্নদা দৈমাৰী ঘৰ নং : 80৫ক বয়স : 54 লিঙ্গ : পুৰুষ	GZH1807450 ফটো উপলব্ধ	432 নাম : শ্ৰেণী দৈমাৰী স্বামীৰ নাম : চিলিপ দৈমাৰী ঘৰ নং : 80৫ক বয়স : 54 লিঙ্গ : মহিলা	GZH1807461 ফটো উপলব্ধ
433 নাম : ৰাম বড়ো পিতাৰ নাম : টিকেশ্বৰ বড়ো ঘৰ নং : 80৬ বয়স : 42 লিঙ্গ : পুৰুষ	GZH1807483 ফটো উপলব্ধ	434 নাম : শ্যাম বড়ো পিতাৰ নাম : টিকেশ্বৰ বড়ো ঘৰ নং : 80৬ বয়স : 39 লিঙ্গ : পুৰুষ	GZH0452128 ফটো উপলব্ধ	435 নাম : ৰাজেশ বড়ো পিতাৰ নাম : তিলকেশ্বৰ বড়ো ঘৰ নং : 80৬ বয়স : 36 লিঙ্গ : পুৰুষ	GZH0452136 ফটো উপলব্ধ
436 নাম : সুনিতা বড়ো স্বামীৰ নাম : ৰাজেশ বড়ো ঘৰ নং : 80৬ বয়স : 28 লিঙ্গ : মহিলা	GZH0452177 ফটো উপলব্ধ	437 নাম : বিমলা বসুমতাৰী স্বামীৰ নাম : তাৰিণী বসুমতাৰী ঘৰ নং : 80৭ বয়স : 85 লিঙ্গ : মহিলা	GZH1807507 ফটো উপলব্ধ	438 নাম : গোলাপী দাস স্বামীৰ নাম : অৰুণ চন্দ্ৰ দাস ঘৰ নং : 80৮ বয়স : 48 লিঙ্গ : মহিলা	GZH1807529 ফটো উপলব্ধ
E 439 নাম : প্ৰানেশ্বৰ দাস পিতাৰ নাম : ভৱীৰাম দাস ঘৰ নং : 80৮ বয়স : 48 লিঙ্গ : পুৰুষ	GZH1807530 ফটো উপলব্ধ	E 440 নাম : মাইন দাস কলিতা স্বামীৰ নাম : প্ৰানেশ্বৰ দাস ঘৰ নং : 80৮ বয়স : 28 লিঙ্গ : মহিলা	GZH0452425 ফটো উপলব্ধ	441 নাম : অংকুৰ দাস মাতৃৰ নাম : গোলাপী দাস ঘৰ নং : 80৮ বয়স : 26 লিঙ্গ : পুৰুষ	GZH0744102 ফটো উপলব্ধ
# 442 নাম : প্ৰতুল কুমাৰ শৰ্মা পিতাৰ নাম : গৌৰী কান্ত শৰ্মা ঘৰ নং : 80৯ বয়স : 63 লিঙ্গ : পুৰুষ	GZH1807563 ফটো উপলব্ধ	443 নাম : ৰঞ্জনা শৰ্মা স্বামীৰ নাম : প্ৰতুল কুমাৰ শৰ্মা ঘৰ নং : 80৯ বয়স : 56 লিঙ্গ : মহিলা	GZH1807574 ফটো উপলব্ধ	444 নাম : নিৰ্মল শৰ্মা পিতাৰ নাম : গৌৰীকান্ত শৰ্মা ঘৰ নং : 80৯ বয়স : 53 লিঙ্গ : পুৰুষ	GZH1807585 ফটো উপলব্ধ
445 নাম : নব কুমাৰ বড়ো পিতাৰ নাম : বিশ্বকৰ্মা বড়ো ঘৰ নং : 80৯ বয়স : 27 লিঙ্গ : পুৰুষ	GZH0835215 ফটো উপলব্ধ	S 446 নাম : ৰঞ্জিত কুমাৰ শৰ্মা পিতাৰ নাম : প্ৰতুল কুমাৰ শৰ্মা ঘৰ নং : 80৯ বয়স : 25 লিঙ্গ : পুৰুষ	GZH0745091 ফটো উপলব্ধ	447 নাম : নিৰদা দেৱী স্বামীৰ নাম : লক্ষেশ্বৰ শৰ্মা ঘৰ নং : 880 বয়স : 77 লিঙ্গ : মহিলা	GZH1807596 ফটো উপলব্ধ
448 নাম : প্ৰনব শৰ্মা পিতাৰ নাম : লক্ষেশ্বৰ শৰ্মা ঘৰ নং : 880 বয়স : 55 লিঙ্গ : পুৰুষ	GZH1807609 ফটো উপলব্ধ	449 নাম : সবিতা শৰ্মা পিতাৰ নাম : লক্ষেশ্বৰ শৰ্মা ঘৰ নং : 880 বয়স : 48 লিঙ্গ : মহিলা	GZH1807610 ফটো উপলব্ধ	450 নাম : নিভা নাথ কলিতা স্বামীৰ নাম : বলেন চন্দ্ৰ নাথ ঘৰ নং : 881 বয়স : 56 লিঙ্গ : মহিলা	GZH1807632 ফটো উপলব্ধ



451 নাম : দীপশিখা নাথ পিতাৰ নাম: বলেন চন্দ্ৰ নাথ ঘৰ নং : 441 বয়স : 23 লিঙ্গ : মহিলা	QOS0124941 ফটো উপলব্ধ	E 452 নাম : অবনী কুমাৰ শৰ্মা পিতাৰ নাম: ত্ৰিভাৰ্থ শৰ্মা ঘৰ নং : 882 বয়স : 89 লিঙ্গ : পুৰুষ	GZH1807643 ফটো উপলব্ধ	E 453 নাম : কুলদানন্দ শৰ্মা পিতাৰ নাম: জিবানন্দ শৰ্মা ঘৰ নং : 883 বয়স : 75 লিঙ্গ : পুৰুষ	GZH1807654 ফটো উপলব্ধ
454 নাম : মাধুৰী শৰ্মা স্বামীৰ নাম: কুলদানন্দ শৰ্মা ঘৰ নং : 883 বয়স : 75 লিঙ্গ : মহিলা	GZH1807665 ফটো উপলব্ধ	455 নাম : অচ্যু তানন্দ শৰ্মা পিতাৰ নাম: জিবানন্দ শৰ্মা ঘৰ নং : 883 বয়স : 66 লিঙ্গ : পুৰুষ	GZH1807676 ফটো উপলব্ধ	456 নাম : মানসজ্যোতি শৰ্মা পিতাৰ নাম: কুলদানন্দ শৰ্মা ঘৰ নং : 883 বয়স : 43 লিঙ্গ : পুৰুষ	GZH1807687 ফটো উপলব্ধ
457 নাম : ভাৰতী তালকদাৰ শৰ্মা স্বামীৰ নাম: মানস জ্যোতি শৰ্মা ঘৰ নং : 883 বয়স : 43 লিঙ্গ : মহিলা	GZH2905455 ফটো উপলব্ধ	458 নাম : মনালিছা শৰ্মা পিতাৰ নাম: কুলদানন্দ শৰ্মা ঘৰ নং : 883 বয়স : 39 লিঙ্গ : মহিলা	GZH1807698 ফটো উপলব্ধ	E 459 নাম : মুনাল জ্যোতি শৰ্মা মাতৃৰ নাম: মঞ্জু দেৱী ঘৰ নং : 883 বয়স : 30 লিঙ্গ : পুৰুষ	GZH2905444 ফটো উপলব্ধ
E 460 নাম : তৰন চন্দ্ৰ শৰ্মা পিতাৰ নাম: মহেন্দ্ৰ নাথ শৰ্মা ঘৰ নং : 888 বয়স : 85 লিঙ্গ : পুৰুষ	GZH1807701 ফটো উপলব্ধ	461 নাম : ৰজনী প্ৰভা দেৱী স্বামীৰ নাম: তৰুণ শৰ্মা ঘৰ নং : 888 বয়স : 73 লিঙ্গ : মহিলা	GZH1807712 ফটো উপলব্ধ	462 নাম : তপন কুমাৰ দৰে শৰ্মা পিতাৰ নাম: তৰুণ শৰ্মা ঘৰ নং : 888 বয়স : 44 লিঙ্গ : পুৰুষ	GZH1807723 ফটো উপলব্ধ
463 নাম : ৰবিতা বড়ো মাতৃৰ নাম: দেহেশ্বৰী দৈমাৰী ঘৰ নং : 888 বয়স : 27 লিঙ্গ : মহিলা	GZH2344505 ফটো উপলব্ধ	464 নাম : বসন্ত দৈমাৰী পিতাৰ নাম: খনা ৰাম দৈমাৰী ঘৰ নং : 444 বয়স : 21 লিঙ্গ : পুৰুষ	QOS0096594 ফটো উপলব্ধ	465 নাম : দেহেশ্বৰী দৈমাৰী স্বামীৰ নাম: সোনা দৈমাৰী ঘৰ নং : 888ক বয়স : 60 লিঙ্গ : মহিলা	GZH1807734 ফটো উপলব্ধ
466 নাম : শংকৰ বড়ো পিতাৰ নাম: প্ৰফুল্ল বড়ো ঘৰ নং : 888খ বয়স : 58 লিঙ্গ : পুৰুষ	GZH1807745 ফটো উপলব্ধ	E 467 নাম : সন্ধি যা বড়ো স্বামীৰ নাম: শংকৰ বড়ো ঘৰ নং : 888খ বয়স : 55 লিঙ্গ : মহিলা	GZH1807756 ফটো উপলব্ধ	468 নাম : ধন দৈমাৰী মাতৃৰ নাম: দেবহেশ্বৰী দৈমাৰী ঘৰ নং : 888ক বয়স : 32 লিঙ্গ : পুৰুষ	GZH0219428 ফটো উপলব্ধ
E 469 নাম : দৈবকী দৈমাৰী স্বামীৰ নাম: কিৰন দৈমাৰী ঘৰ নং : 88৫ বয়স : 71 লিঙ্গ : মহিলা	GZH1807790 ফটো উপলব্ধ	470 নাম : সৌন্দী বড়ো পিতাৰ নাম: কিশান বড়ো ঘৰ নং : 88৫ বয়স : 48 লিঙ্গ : পুৰুষ	GZH1807767 ফটো উপলব্ধ	471 নাম : শুভা বড়ো স্বামীৰ নাম: সৌন্ধি বড়ো ঘৰ নং : 88৫ বয়স : 47 লিঙ্গ : মহিলা	GZH1807778 ফটো উপলব্ধ
472 নাম : কুকিলা দৈমাৰী পিতাৰ নাম: কিছান দৈমাৰী ঘৰ নং : 88৫ বয়স : 42 লিঙ্গ : মহিলা	GZH1807803 ফটো উপলব্ধ	473 নাম : সুৰজিত দৈমাৰী পিতাৰ নাম: কিছান দৈমাৰী ঘৰ নং : 88৫ বয়স : 38 লিঙ্গ : পুৰুষ	GZH1807789 ফটো উপলব্ধ	474 নাম : জয়মতী বড়ো স্বামীৰ নাম: চুচেন বড়ো ঘৰ নং : 88৫ বয়স : 36 লিঙ্গ : মহিলা	GZH0567669 ফটো উপলব্ধ
E 475 নাম : চকিয়াৰাম বড়ো পিতাৰ নাম: চমলু বড়ো ঘৰ নং : 88৬ বয়স : 76 লিঙ্গ : পুৰুষ	GZH1807814 ফটো উপলব্ধ	476 নাম : শকুন্তলা বড়ো স্বামীৰ নাম: চাকিয়াৰাম বড়ো ঘৰ নং : 88৬ বয়স : 70 লিঙ্গ : মহিলা	GZH1807825 ফটো উপলব্ধ	477 নাম : হেম ৰাজবংশী পিতাৰ নাম: নিখীৰাম ৰাজবংশী ঘৰ নং : 88৬ বয়স : 47 লিঙ্গ : পুৰুষ	GZH0022173 ফটো উপলব্ধ
478 নাম : অনিতা ৰাজবংশী স্বামীৰ নাম: হেম ৰাজবংশী ঘৰ নং : 88৬ বয়স : 41 লিঙ্গ : মহিলা	GZH0022174 ফটো উপলব্ধ	479 নাম : ভাগ্যবতী বড়ো পিতাৰ নাম: চাকিয়াৰাম বড়ো ঘৰ নং : 88৬ বয়স : 39 লিঙ্গ : মহিলা	GZH1807836 ফটো উপলব্ধ	480 নাম : জ্যোতিয়া খাখলাৰী বড়ো স্বামীৰ নাম: জীবন বড়ো ঘৰ নং : 446 বয়স : 32 লিঙ্গ : মহিলা	QOS0125757 ফটো উপলব্ধ



481 নাম : জীৱন বড়ো পিতাৰ নাম: চকিয়াৰাম বড়ো ঘৰ নং : 88৬ বয়স : 29 লিঙ্গ : পুৰুষ	GZH1817614 ফটো উপলব্ধ	E 482 নাম : লাখিয়া গড় পিতাৰ নাম: চামনি গড় ঘৰ নং : 88৭ বয়স : 80 লিঙ্গ : পুৰুষ	GZH1807847 ফটো উপলব্ধ	483 নাম : জয়মতী গড় স্বামীৰ নাম: লাখিয়া গড় ঘৰ নং : 88৭ বয়স : 63 লিঙ্গ : মহিলা	GZH1807858 ফটো উপলব্ধ
484 নাম : অনৰাগ হালৈ পিতাৰ নাম: ধৰনী হালৈ ঘৰ নং : 447 বয়স : 21 লিঙ্গ : পুৰুষ	QOS0058255 ফটো উপলব্ধ	485 নাম : ধৰনী হালৈ পিতাৰ নাম: ৰবি হালৈ ঘৰ নং : 88৭ক বয়স : 51 লিঙ্গ : পুৰুষ	GZH1807869 ফটো উপলব্ধ	486 নাম : দিলীপী হালৈ স্বামীৰ নাম: ধৰনী হালৈ ঘৰ নং : 88৭ক বয়স : 43 লিঙ্গ : মহিলা	GZH1807870 ফটো উপলব্ধ
487 নাম : মৃদুল জ্যোতি নাথ পিতাৰ নাম: ভূপেন চন্দ্ৰ নাথ ঘৰ নং : 88৮ বয়স : 42 লিঙ্গ : পুৰুষ	GZH1807927 ফটো উপলব্ধ	488 নাম : মিতু মনি মালী স্বামীৰ নাম: মৃদুল জ্যোতি নাথ ঘৰ নং : 88৮ বয়স : 40 লিঙ্গ : মহিলা	GZH0219956 ফটো উপলব্ধ	489 নাম : কনক চন্দ্ৰ শৰ্মা পিতাৰ নাম: অতুল চন্দ্ৰ শৰ্মা ঘৰ নং : 88৯ বয়স : 69 লিঙ্গ : পুৰুষ	GZH1807938 ফটো উপলব্ধ
490 নাম : ভবেন শৰ্মা পিতাৰ নাম: অতুল শৰ্মা ঘৰ নং : 88৯ বয়স : 65 লিঙ্গ : পুৰুষ	GZH1807949 ফটো উপলব্ধ	491 নাম : সবিতা শৰ্মা স্বামীৰ নাম: ভবেন শৰ্মা ঘৰ নং : 88৯ বয়স : 57 লিঙ্গ : মহিলা	GZH1807950 ফটো উপলব্ধ	492 নাম : মুন শৰ্মা পিতাৰ নাম: অতুল শৰ্মা ঘৰ নং : 88৯ বয়স : 53 লিঙ্গ : পুৰুষ	GZH1807961 ফটো উপলব্ধ
493 নাম : পম্পী শৰ্মা স্বামীৰ নাম: মুন শৰ্মা ঘৰ নং : 88৯ বয়স : 39 লিঙ্গ : মহিলা	GZH1807972 ফটো উপলব্ধ	494 নাম : প্ৰাণজিত শৰ্মা পিতাৰ নাম: কনক চন্দ্ৰ শৰ্মা ঘৰ নং : 88৯ বয়স : 34 লিঙ্গ : পুৰুষ	GZH0022175 ফটো উপলব্ধ	495 নাম : নৰেন্দ্ৰ নাথ ডেকা পিতাৰ নাম: ৰজনী কান্ত ডেকা ঘৰ নং : 8৫০ বয়স : 67 লিঙ্গ : পুৰুষ	GZH1807983 ফটো উপলব্ধ
496 নাম : মঞ্জলা কলিতা স্বামীৰ নাম: নৰেন্দ্ৰ ডেকা ঘৰ নং : 8৫০ বয়স : 63 লিঙ্গ : মহিলা	GZH1807994 ফটো উপলব্ধ	497 নাম : নিখিলেশ ডেকা পিতাৰ নাম: নৰেন্দ্ৰ নাথ ডেকা ঘৰ নং : 8৫০ বয়স : 34 লিঙ্গ : পুৰুষ	GZH0022176 ফটো উপলব্ধ	498 নাম : ভাষিতা ডেকা পিতাৰ নাম: নৰেন্দ্ৰ ডেকা ঘৰ নং : 8৫০ বয়স : 29 লিঙ্গ : মহিলা	GZH0022177 ফটো উপলব্ধ
499 নাম : ৰাম চৌহান পিতাৰ নাম: দুখন্তী চৌহান ঘৰ নং : 8৫১ বয়স : 75 লিঙ্গ : পুৰুষ	GZH1808000 ফটো উপলব্ধ	500 নাম : লালচন চৌহান পিতাৰ নাম: চামলাল চৌহান ঘৰ নং : 8৫১ বয়স : 55 লিঙ্গ : পুৰুষ	GZH1808033 ফটো উপলব্ধ	501 নাম : সীতা চৌহান স্বামীৰ নাম: ৰাম চৌহান ঘৰ নং : 8৫১ বয়স : 50 লিঙ্গ : মহিলা	GZH1808011 ফটো উপলব্ধ
502 নাম : কমল চৌহান পিতাৰ নাম: ৰামাবধ চৌহান ঘৰ নং : 8৫১ বয়স : 38 লিঙ্গ : পুৰুষ	GZH1808022 ফটো উপলব্ধ	503 নাম : বিষ্ণু চৌহান স্বামীৰ নাম: কমল চৌহান ঘৰ নং : 8৫১ বয়স : 31 লিঙ্গ : মহিলা	GZH1817943 ফটো উপলব্ধ	504 নাম : ৰামসেবক চৌহান পিতাৰ নাম: দুখন্তী চৌহান ঘৰ নং : 8৫২ বয়স : 60 লিঙ্গ : পুৰুষ	GZH1808044 ফটো উপলব্ধ
505 নাম : লচিমা চৌহান স্বামীৰ নাম: ৰামসেবক চৌহান ঘৰ নং : 8৫২ বয়স : 56 লিঙ্গ : মহিলা	GZH1808055 ফটো উপলব্ধ	506 নাম : সুভল বৰ্মন পিতাৰ নাম: গুণেশ্বৰ বৰ্মন ঘৰ নং : 8৫২ বয়স : 47 লিঙ্গ : পুৰুষ	GZH1808066 ফটো উপলব্ধ	507 নাম : পৰেশ বৰ্মন পিতাৰ নাম: দেবেশ্বৰ বৰ্মন ঘৰ নং : 8৫২ বয়স : 46 লিঙ্গ : পুৰুষ	GZH0221739 ফটো উপলব্ধ
508 নাম : ৰশ্মি বৰ্মন স্বামীৰ নাম: সুভল বৰ্মন ঘৰ নং : 8৫২ বয়স : 41 লিঙ্গ : মহিলা	GZH1808077 ফটো উপলব্ধ	509 নাম : মিতালী বৰ্মন স্বামীৰ নাম: পৰেশ বৰ্মন ঘৰ নং : 8৫২ বয়স : 37 লিঙ্গ : মহিলা	GZH0221788 ফটো উপলব্ধ	510 নাম : পিৎকী চৌহান বৰ্মণ স্বামীৰ নাম: নবজ্যোতি বৰ্মণ ঘৰ নং : 8৫২ বয়স : 34 লিঙ্গ : মহিলা	GZH2905068 ফটো উপলব্ধ



511 নাম : কুসুম চৌহান পিতাৰ নাম: ৰামসেৱক চৌহান ঘৰ নং : ৪৫২ বয়স : 30 লিঙ্গ : মহিলা	GZH2905308 ফটো উপলব্ধ	512 নাম : ৰিংকু চৌহান পিতাৰ নাম: ৰামসেৱক ঘৰ নং : ৪৫২ বয়স : 29 লিঙ্গ : পুৰুষ	GZH0221846 ফটো উপলব্ধ	513 নাম : সুস্মিতা শৰ্মা পিতাৰ নাম: ভবেন শৰ্মা ঘৰ নং : ৪৫২ বয়স : 29 লিঙ্গ : মহিলা	GZH0022179 ফটো উপলব্ধ
S 514 নাম : অনিতা সৰ্ব্বম্বৰ মন্দল স্বামীৰ নাম: বিনোদ মন্দল ঘৰ নং : ৪৫২ বয়স : 27 লিঙ্গ : মহিলা	GZH0453977 ফটো উপলব্ধ	E 515 নাম : ভূমীধৰ বৰ্মন পিতাৰ নাম: গুণেশ্বৰ বৰ্মন ঘৰ নং : ৪৫২ বয়স : 68 লিঙ্গ : পুৰুষ	GZH1808102 ফটো উপলব্ধ	516 নাম : ৰামৰূপ চৌহান পিতাৰ নাম: দুখন্তী চৌহান ঘৰ নং : ৪৫২ বয়স : 65 লিঙ্গ : পুৰুষ	GZH1808088 ফটো উপলব্ধ
517 নাম : দীপা চৌহান স্বামীৰ নাম: ৰামৰূপ চৌহান ঘৰ নং : ৪৫২ বয়স : 57 লিঙ্গ : মহিলা	GZH1808099 ফটো উপলব্ধ	E 518 নাম : মনোমতী বৰ্মন স্বামীৰ নাম: ভূমীধৰ বৰ্মন ঘৰ নং : ৪৫২ বয়স : 56 লিঙ্গ : মহিলা	GZH1808113 ফটো উপলব্ধ	519 নাম : বন্দিতা বৰ্মন পিতাৰ নাম: ভূমীধৰ বৰ্মন ঘৰ নং : ৪৫২ বয়স : 41 লিঙ্গ : মহিলা	GZH1808135 ফটো উপলব্ধ
520 নাম : নৱজ্যোতি বৰ্মণ পিতাৰ নাম: ভূমীধৰ বৰ্মণ ঘৰ নং : ৪৫২ বয়স : 38 লিঙ্গ : পুৰুষ	GZH2905057 ফটো উপলব্ধ	521 নাম : অপূৰ্ব বৰ্মন পিতাৰ নাম: ভূমীধৰ বৰ্মন ঘৰ নং : ৪৫২ বয়স : 38 লিঙ্গ : পুৰুষ	GZH1808124 ফটো উপলব্ধ	522 নাম : হিৰামণি কাকতি বৰ্মণ স্বামীৰ নাম: অপূৰ্ব বৰ্মণ ঘৰ নং : ৪৫২ বয়স : 37 লিঙ্গ : মহিলা	GZH2905046 ফটো উপলব্ধ
523 নাম : বিকি চৌহান পিতাৰ নাম: ৰামৰূপ চৌহান ঘৰ নং : ৪৫২ বয়স : 28 লিঙ্গ : পুৰুষ	GZH0221929 ফটো উপলব্ধ	524 নাম : মনোজ কুমাৰ নাথ পিতাৰ নাম: ভূপেন্দ্ৰ নাথ ঘৰ নং : ৪৫৩ বয়স : 65 লিঙ্গ : পুৰুষ	GZH1808146 ফটো উপলব্ধ	525 নাম : ৰীতা নাথ স্বামীৰ নাম: মনোজ কুমাৰ নাথ ঘৰ নং : ৪৫৩ বয়স : 57 লিঙ্গ : মহিলা	GZH1808157 ফটো উপলব্ধ
526 নাম : শঙ্খালীনা নাথ পিতাৰ নাম: মনোজ কুমাৰ নাথ ঘৰ নং : ৪৫৩ বয়স : 33 লিঙ্গ : মহিলা	GZH0022180 ফটো উপলব্ধ	527 নাম : জীনীয়া নাথ পিতাৰ নাম: মনোজ কুমাৰ নাথ ঘৰ নং : ৪৫৩ বয়স : 27 লিঙ্গ : মহিলা	GZH0454017 ফটো উপলব্ধ	528 নাম : সঞ্জিতা বৰ্মন পিতাৰ নাম: সুভল বৰ্মন ঘৰ নং : ৪৫৩ বয়স : 24 লিঙ্গ : মহিলা	GZH1783604 ফটো উপলব্ধ
529 নাম : লিকু মনি শৰ্মা মাতৃৰ নাম: অঞ্জলী দেৱী ঘৰ নং : ৪৫৩ বয়স : 26 লিঙ্গ : মহিলা	GZH0918789 ফটো উপলব্ধ	530 নাম : অঞ্জলী দেৱী স্বামীৰ নাম: নুপেন শৰ্মা ঘৰ নং : ৪৫৩ বয়স : 48 লিঙ্গ : মহিলা	GZH1808179 ফটো উপলব্ধ	531 নাম : দৈবকী গয়াৰী স্বামীৰ নাম: উপেন্দ্ৰ নাথ বড়ো ঘৰ নং : ৪৫৪ বয়স : 75 লিঙ্গ : মহিলা	GZH1808191 ফটো উপলব্ধ
532 নাম : উপেন্দ্ৰ নাথ বড়ো পিতাৰ নাম: পহুৰাম বড়ো ঘৰ নং : ৪৫৪ বয়স : 72 লিঙ্গ : পুৰুষ	GZH1808180 ফটো উপলব্ধ	533 নাম : নাৰাজী বড়ো কুণ্ড পিতাৰ নাম: উপেন্দ্ৰ নাথ বড়ো ঘৰ নং : ৪৫৪ বয়স : 43 লিঙ্গ : মহিলা	GZH0837989 ফটো উপলব্ধ	534 নাম : দানিয়েল বড়ো পিতাৰ নাম: মথুৰা বড়ো ঘৰ নং : ৪৫৪ বয়স : 25 লিঙ্গ : পুৰুষ	GZH0746701 ফটো উপলব্ধ
535 নাম : মথুৰা বড়ো পিতাৰ নাম: অনাৰাম বড়ো ঘৰ নং : ৪৫৪ বয়স : 58 লিঙ্গ : পুৰুষ	GZH1808226 ফটো উপলব্ধ	536 নাম : মঞ্জু বড়ো স্বামীৰ নাম: মথুৰা বড়ো ঘৰ নং : ৪৫৪ বয়স : 56 লিঙ্গ : মহিলা	GZH1808237 ফটো উপলব্ধ	537 নাম : মিতালী বালা বৰো পিতাৰ নাম: মথুৰা বৰো ঘৰ নং : ৪৫৪ বয়স : 29 লিঙ্গ : মহিলা	GZH0222109 ফটো উপলব্ধ
538 নাম : সুৰেশ চন্দ্ৰ শৰ্মা পিতাৰ নাম: ব্ৰজনাথ শৰ্মা ঘৰ নং : ৪৫৫ বয়স : 64 লিঙ্গ : পুৰুষ	GZH1808248 ফটো উপলব্ধ	539 নাম : অৰ্চনা দেৱী স্বামীৰ নাম: সুৰেশ চন্দ্ৰ শৰ্মা ঘৰ নং : ৪৫৫ বয়স : 55 লিঙ্গ : মহিলা	GZH1808259 ফটো উপলব্ধ	540 নাম : প্ৰবাল দেৱ শৰ্মা পিতাৰ নাম: সুৰেশ চন্দ্ৰ শৰ্মা ঘৰ নং : ৪৫৫ বয়স : 23 লিঙ্গ : পুৰুষ	GZH0837948 ফটো উপলব্ধ



541 নাম : নৰেন্দ্ৰ দেব চৌধুৰী পিতাৰ নাম: লক্ষেশ্বৰ দেব চৌধুৰী ঘৰ নং : 8৫৬ বয়স : 68 লিঙ্গ : পুৰুষ	GZH1808260 ফটো উপলব্ধ	542 নাম : প্ৰনতি দেৱী স্বামীৰ নাম: নৰেন্দ্ৰ দেব চৌধুৰী ঘৰ নং : 8৫৬ বয়স : 60 লিঙ্গ : মহিলা	GZH1808271 ফটো উপলব্ধ	543 নাম : গোপাল মল্লিক পিতাৰ নাম: চিন্তাহাৰণ মল্লিক ঘৰ নং : 8৫৬ বয়স : 53 লিঙ্গ : পুৰুষ	GZH0454157 ফটো উপলব্ধ
544 নাম : দীপশিখা চৌধুৰী পিতাৰ নাম: নৰেন্দ্ৰ দেৱ চৌধুৰী ঘৰ নং : 8৫৬ বয়স : 32 লিঙ্গ : মহিলা	GZH1808282 ফটো উপলব্ধ	545 নাম : লীনা চৌধুৰী পিতাৰ নাম: নৰেন্দ্ৰ দেব চৌধুৰী ঘৰ নং : 8৫৬ বয়স : 30 লিঙ্গ : মহিলা	GZH0022181 ফটো উপলব্ধ	546 নাম : উদীপ্ত নয়ন দেৱ চৌধুৰী পিতাৰ নাম: নৰেন্দ্ৰ দেৱ চৌধুৰী ঘৰ নং : 8৫৬ বয়স : 26 লিঙ্গ : পুৰুষ	GZH0454165 ফটো উপলব্ধ
547 নাম : আৰতী চৌধুৰী স্বামীৰ নাম: বিমল দেব চৌধুৰী ঘৰ নং : 8৫৬ক বয়স : 70 লিঙ্গ : মহিলা	GZH1808293 ফটো উপলব্ধ	548 নাম : সীমান্ত দেৱ চৌধুৰী পিতাৰ নাম: বিমল দেৱ চৌধুৰী ঘৰ নং : 8৫৬ক বয়স : 47 লিঙ্গ : পুৰুষ	GZH1808306 ফটো উপলব্ধ	549 নাম : সুশান্ত দেৱ চৌধুৰী পিতাৰ নাম: বিমল দেৱ চৌধুৰী ঘৰ নং : 8৫৬ক বয়স : 40 লিঙ্গ : পুৰুষ	GZH1808328 ফটো উপলব্ধ
550 নাম : ধীৰাজ বৰ্মন পিতাৰ নাম: উমেশ বৰ্মন ঘৰ নং : 8৫৭ বয়স : 49 লিঙ্গ : পুৰুষ	GZH0022182 ফটো উপলব্ধ	551 নাম : নয়নী সুৰ্গীয়াৰী বৰ্মন স্বামীৰ নাম: ধীৰাজ বৰ্মন ঘৰ নং : 8৫৭ বয়স : 43 লিঙ্গ : মহিলা	GZH0022183 ফটো উপলব্ধ	552 নাম : প্ৰাঞ্জল কলিতা পিতাৰ নাম: ধীৰেন চন্দ্ৰ কলিতা ঘৰ নং : 8৫৮ বয়স : 33 লিঙ্গ : পুৰুষ	GZH0022184 ফটো উপলব্ধ
553 নাম : কমল বৰ্মন পিতাৰ নাম: মদন বৰ্মন ঘৰ নং : 8৫৮ক বয়স : 32 লিঙ্গ : পুৰুষ	GZH0022185 ফটো উপলব্ধ	554 নাম : কমলা বৰ্মন স্বামীৰ নাম: জন্মিৰাম বড়ো ঘৰ নং : 8৫৯ বয়স : 39 লিঙ্গ : মহিলা	GZH0222489 ফটো উপলব্ধ	555 নাম : গোপাল কুপন দাস পিতাৰ নাম: দিৱাকৰ দাস ঘৰ নং : 8৬০ বয়স : 33 লিঙ্গ : পুৰুষ	GZH1808339 ফটো উপলব্ধ
556 নাম : কৰণ বৰ্মণ পিতাৰ নাম: মুকুল বৰ্মণ ঘৰ নং : 8৬১ বয়স : 26 লিঙ্গ : পুৰুষ	GZH0749564 ফটো উপলব্ধ	557 নাম : ৰত্নেশ্বৰ বড়ো মাতৃৰ নাম: কেতেকী বড়ো ঘৰ নং : 8৬৪ বয়স : 37 লিঙ্গ : পুৰুষ	GZH0022188 ফটো উপলব্ধ	558 নাম : মনালিছা চৌধুৰী স্বামীৰ নাম: সীমান্ত দেৱ চৌধুৰী ঘৰ নং : 8৬৫ বয়স : 46 লিঙ্গ : মহিলা	GZH1808373 ফটো উপলব্ধ
559 নাম : ৰহন বড়ো পিতাৰ নাম: বিৰমল বড়ো ঘৰ নং : 8৬৫ বয়স : 36 লিঙ্গ : পুৰুষ	GZH1808351 ফটো উপলব্ধ	560 নাম : ৰহন বড়ো পিতাৰ নাম: বিৰমল বড়ো ঘৰ নং : 8৬৫ বয়স : 34 লিঙ্গ : পুৰুষ	GZH1808340 ফটো উপলব্ধ	561 নাম : ফনেৰিয়া বড়ো পিতাৰ নাম: বিৰমল বড়ো ঘৰ নং : 8৬৫ বয়স : 31 লিঙ্গ : মহিলা	GZH1808362 ফটো উপলব্ধ
562 নাম : গহণ বড়ো মাতৃৰ নাম: বাসন্তী বড়ো ঘৰ নং : 8৬৫ বয়স : 29 লিঙ্গ : পুৰুষ	GZH2905091 ফটো উপলব্ধ	563 নাম : ডেভিড দাশ পিতাৰ নাম: মুকুট দাশ ঘৰ নং : 467 বয়স : 22 লিঙ্গ : পুৰুষ	GZH0956029 ফটো উপলব্ধ	564 নাম : অঞ্জো দাস স্বামীৰ নাম: সঞ্জো ঘৰ নং : 468 বয়স : 35 লিঙ্গ : মহিলা	QOS0051714 ফটো উপলব্ধ
565 নাম : প্ৰশান্ত বড়ো মাতৃৰ নাম: ৰিনা বড়ো ঘৰ নং : 8৬৯ বয়স : 37 লিঙ্গ : পুৰুষ	GZH1808395 ফটো উপলব্ধ	566 নাম : কিশোৰ বনোৱাৰী পিতাৰ নাম: গণেশ বনুৱাৰী ঘৰ নং : 8৭১ বয়স : 44 লিঙ্গ : পুৰুষ	GZH0224808 ফটো উপলব্ধ	#2 567 নাম : জয়ন্তী গোস্বামী চক্ৰৱৰ্তী স্বামীৰ নাম: ৰপম চক্ৰৱৰ্তী ঘৰ নং : 8৭৪ বয়স : 45 লিঙ্গ : মহিলা	GZH1818480 ফটো উপলব্ধ
568 নাম : চিন্ময় বৈশ্য পিতাৰ নাম: ঘনশ্যাম বৈশ্য ঘৰ নং : 8৭৮ বয়স : 24 লিঙ্গ : পুৰুষ	GZH1821867 ফটো উপলব্ধ	569 নাম : গাৰ্গী ভৰালী মাতৃৰ নাম: ৰবি ভৰালী ঘৰ নং : 8৭৯ বয়স : 26 লিঙ্গ : মহিলা	GZH2102408 ফটো উপলব্ধ	570 নাম : চনীয়া বৈশ্য স্বামীৰ নাম: জয়ন্ত বৈশ্য ঘৰ নং : 8৮১ বয়স : 33 লিঙ্গ : মহিলা	GZH1808419 ফটো উপলব্ধ



571 নাম : যোগেশ দৈমাৰী পিতাৰ নাম: ক্ষীৰেন দৈমাৰী ঘৰ নং : 8৮৩ বয়স : 38 লিঙ্গ : পুৰুষ	GZH1808431 ফটো উপলব্ধ	572 নাম : অঞ্জলী দৈমাৰী স্বামীৰ নাম: যোগেশ দৈমাৰী ঘৰ নং : 8৮৩ বয়স : 38 লিঙ্গ : মহিলা	GZH1808442 ফটো উপলব্ধ	573 নাম : প্ৰতিমা দৈমাৰী পিতাৰ নাম: ক্ষীৰেন দৈমাৰী ঘৰ নং : 8৮৩ বয়স : 35 লিঙ্গ : মহিলা	GZH1808453 ফটো উপলব্ধ
574 নাম : অগিমা দৈমাৰী পিতাৰ নাম: ক্ষীৰেন দৈমাৰী ঘৰ নং : 8৮৩ বয়স : 33 লিঙ্গ : মহিলা	GZH1808464 ফটো উপলব্ধ	575 নাম : বিকাশ দৈমাৰী পিতাৰ নাম: ক্ষীৰেন দৈমাৰী ঘৰ নং : 8৮৩ বয়স : 29 লিঙ্গ : পুৰুষ	GZH0022191 ফটো উপলব্ধ	576 নাম : কৃষ্ণা চৌহান পিতাৰ নাম: প্ৰভু চৌহান ঘৰ নং : 8৮৫ বয়স : 25 লিঙ্গ : পুৰুষ	GZH0683029 ফটো উপলব্ধ
577 নাম : অৰ্জুন চৌহান পিতাৰ নাম: প্ৰভু চৌহান ঘৰ নং : 8৮৫ বয়স : 29 লিঙ্গ : পুৰুষ	GZH0227959 ফটো উপলব্ধ	578 নাম : ৰূপ কান্ত শইকীয়া মাতৃৰ নাম: ৰমিলা শইকীয়া ঘৰ নং : 8৯০ বয়স : 59 লিঙ্গ : পুৰুষ	GZH2098705 ফটো উপলব্ধ	579 নাম : ৰমিলা শইকীয়া পিতাৰ নাম: মাত কুমাৰ দাস ঘৰ নং : 8৯০ বয়স : 54 লিঙ্গ : মহিলা	GZH0022192 ফটো উপলব্ধ
580 নাম : ৰিণী শইকীয়া পিতাৰ নাম: ৰূপকান্ত শইকীয়া ঘৰ নং : 8৯০ বয়স : 32 লিঙ্গ : মহিলা	GZH0022193 ফটো উপলব্ধ	581 নাম : অংকিতা দেৱী পিতাৰ নাম: দিলীপ চৌধুৰী ঘৰ নং : 8৯০খ বয়স : 26 লিঙ্গ : মহিলা	GZH0919126 ফটো উপলব্ধ	582 নাম : জয়দীপ দাস মাতৃৰ নাম: ৰীণা দাস ঘৰ নং : 8৯৩ বয়স : 43 লিঙ্গ : পুৰুষ	GZH1808511 ফটো উপলব্ধ
583 নাম : প্ৰদীপ দাস মাতৃৰ নাম: ৰীণা দাস ঘৰ নং : 8৯৩ বয়স : 36 লিঙ্গ : পুৰুষ	GZH1808500 ফটো উপলব্ধ	584 নাম : পূজা দাস স্বামীৰ নাম: জয়দীপ দাস ঘৰ নং : 8৯৩ বয়স : 35 লিঙ্গ : মহিলা	GZH1808522 ফটো উপলব্ধ	585 নাম : ৰশ্মি ৰেখা বড়ো পিতাৰ নাম: বিশ্ব কৰ্মা বড়ো ঘৰ নং : 8৯৩ বয়স : 23 লিঙ্গ : মহিলা	GZH2430734 ফটো উপলব্ধ
586 নাম : দীপাঞ্জলী কছাৰী পিতাৰ নাম: দম্ভিৰাম কছাৰী ঘৰ নং : 8৯৪E বয়স : 26 লিঙ্গ : মহিলা	GZH0660217 ফটো উপলব্ধ	587 নাম : সীমা ছেত্ৰি গুয়াৰী মাতৃৰ নাম: দময়ন্তী ছেত্ৰি ঘৰ নং : 8৯৫ বয়স : 31 লিঙ্গ : মহিলা	GZH2378743 ফটো উপলব্ধ	588 নাম : বৰিতা ছেত্ৰি পিতাৰ নাম: বিজয় ছেত্ৰি ঘৰ নং : 8৯৫ বয়স : 23 লিঙ্গ : মহিলা	GZH2002806 ফটো উপলব্ধ
589 নাম : মালা তালুকদাৰ স্বামীৰ নাম: ৰাজু তালুকদাৰ ঘৰ নং : 8৯৫E বয়স : 40 লিঙ্গ : মহিলা	GZH0660423 ফটো উপলব্ধ	590 নাম : গিতাশ্ৰী তালুকদাৰ মাতৃৰ নাম: মালা তালুকদাৰ ঘৰ নং : 495ই বয়স : 23 লিঙ্গ : মহিলা	GZH2683662 ফটো উপলব্ধ	591 নাম : ৰোহিত তালুকদাৰ মাতৃৰ নাম: মালা তালুকদাৰ ঘৰ নং : 495এ বয়স : 21 লিঙ্গ : পুৰুষ	QOS0128231 ফটো উপলব্ধ
592 নাম : মিনা দেৱী খাউণ্ড মাতৃৰ নাম: মঞ্জু শৰ্মা ঘৰ নং : 8৯৬ বয়স : 36 লিঙ্গ : মহিলা	GZH0229757 ফটো উপলব্ধ	593 নাম : পিংকী দেৱী পিতাৰ নাম: মঞ্জু শৰ্মা ঘৰ নং : 8৯৬ বয়স : 35 লিঙ্গ : মহিলা	GZH1808533 ফটো উপলব্ধ	594 নাম : দীপজ্যোতি ৰয় পিতাৰ নাম: আশিম কুমাৰ ৰয় ঘৰ নং : 8৯৭ বয়স : 34 লিঙ্গ : পুৰুষ	GZH1818162 ফটো উপলব্ধ
595 নাম : সুকান্ত ৰায় পিতাৰ নাম: অসীম কুমাৰ ৰায় ঘৰ নং : 8৯৭ বয়স : 33 লিঙ্গ : পুৰুষ	GZH0022194 ফটো উপলব্ধ	596 নাম : সুব্ৰত চৌধুৰি পিতাৰ নাম: টিকেন চৌধুৰি ঘৰ নং : 8৯৮ বয়স : 33 লিঙ্গ : পুৰুষ	GZH1808544 ফটো উপলব্ধ	597 নাম : ৰাহুল বৰ্মণ পিতাৰ নাম: দিলীপ বৰ্মণ ঘৰ নং : 8৯৮ বয়স : 27 লিঙ্গ : পুৰুষ	GZH0744813 ফটো উপলব্ধ
598 নাম : ছেফিয়া বেগম চাও স্বামীৰ নাম: গম্ভু চাও ঘৰ নং : 8৯৮E বয়স : 32 লিঙ্গ : মহিলা	GZH0660134 ফটো উপলব্ধ	599 নাম : বিশাল বসুমতাৰী পিতাৰ নাম: স্বপ্ন বসুমতাৰী ঘৰ নং : 8৯৮ই বয়স : 30 লিঙ্গ : পুৰুষ	GZH0746479 ফটো উপলব্ধ	600 নাম : মিনাৰ্ভা বৈশ্য পিতাৰ নাম: দ্বীপছান্দ বৈশ্য ঘৰ নং : 8৯৮ক বয়স : 45 লিঙ্গ : মহিলা	GZH1808555 ফটো উপলব্ধ



601 নাম : দিগন্ত ডেকা পিতাৰ নাম: ৰমেশ চন্দ্ৰ ডেকা ঘৰ নং : ৫০০ বয়স : 46 লিঙ্গ : পুৰুষ	GZH0022195 ফটো উপলব্ধ	602 নাম : মামনি ডেকা পিতাৰ নাম: সুৰেন্দ্ৰ নাথ তালুকদাৰ ঘৰ নং : ৫০০ বয়স : 36 লিঙ্গ : মহিলা	GZH0022196 ফটো উপলব্ধ	603 নাম : প্ৰীতীৰেখা তালুকদাৰ পিতাৰ নাম: অজয় তালুকদাৰ ঘৰ নং : ৫০০ বয়স : 26 লিঙ্গ : মহিলা	GZH2399350 ফটো উপলব্ধ
604 নাম : দুৰ্গা ডেকা স্বামীৰ নাম: বলেন ডেকা ঘৰ নং : ৫০১ বয়স : 49 লিঙ্গ : মহিলা	GZH0022197 ফটো উপলব্ধ	605 নাম : ৰীতা বড়ো স্বামীৰ নাম: মিনেচ বড়ো ঘৰ নং : ৫০২ বয়স : 34 লিঙ্গ : মহিলা	GZH0022198 ফটো উপলব্ধ	606 নাম : শুকেশ্বৰ বড়ো পিতাৰ নাম: বিৰেণ বড়ো ঘৰ নং : ৫০৩ বয়স : 34 লিঙ্গ : পুৰুষ	GZH0022199 ফটো উপলব্ধ
607 নাম : অমৰ জ্যোতি বড়ো মাতৃৰ নাম: নীলকুমাৰী বড়ো ঘৰ নং : ৫০৪ বয়স : 34 লিঙ্গ : পুৰুষ	GZH0022200 ফটো উপলব্ধ	608 নাম : ৰুপজ্যোতি বড়ো মাতৃৰ নাম: নীলকুমাৰী বড়ো ঘৰ নং : ৫০৪ বয়স : 32 লিঙ্গ : পুৰুষ	GZH0022201 ফটো উপলব্ধ	609 নাম : দিবেশ্বৰ বড়ো মাতৃৰ নাম: সুভা বড়ো ঘৰ নং : ৫০৫ বয়স : 33 লিঙ্গ : পুৰুষ	GZH0022202 ফটো উপলব্ধ
610 নাম : ৰুমী বড়ো স্বামীৰ নাম: দিবাকৰ বড়ো ঘৰ নং : ৫০৫ বয়স : 33 লিঙ্গ : মহিলা	GZH2100824 ফটো উপলব্ধ	611 নাম : সবিতা বড়ো স্বামীৰ নাম: দীনেশ বড়ো ঘৰ নং : ৫০৬ বয়স : 54 লিঙ্গ : মহিলা	GZH0749572 ফটো উপলব্ধ	612 নাম : ৰুপা দাস স্বামীৰ নাম: দিগন্ত দাস ঘৰ নং : ৫০৬ বয়স : 38 লিঙ্গ : মহিলা	GZH2097962 ফটো উপলব্ধ
613 নাম : দেবজিত বড়ো পিতাৰ নাম: ৰহিন বড়ো ঘৰ নং : ৫০৬ বয়স : 31 লিঙ্গ : পুৰুষ	GZH0749887 ফটো উপলব্ধ	614 নাম : কুণ্ডল কলিতা মাতৃৰ নাম: মীৰা কলিতা ঘৰ নং : ৫০৬ বয়স : 31 লিঙ্গ : পুৰুষ	GZH2061729 ফটো উপলব্ধ	615 নাম : শিৱানী বড়ো পিতাৰ নাম: দীনেশ বড়ো ঘৰ নং : ৫০৬ বয়স : 26 লিঙ্গ : মহিলা	GZH0749853 ফটো উপলব্ধ
616 নাম : মৰমী কলিতা মাতৃৰ নাম: মিৰা কলিতা ঘৰ নং : ৫০৬ বয়স : 25 লিঙ্গ : মহিলা	GZH2000230 ফটো উপলব্ধ	617 নাম : ৰঞ্জু দাস পিতাৰ নাম: দেৱকান্ত দাস ঘৰ নং : ৫০৬গ বয়স : 38 লিঙ্গ : মহিলা	GZH2905079 ফটো উপলব্ধ	618 নাম : বিশ্বজিত মেধি মাতৃৰ নাম: জামিনী মেধি ঘৰ নং : ৫০৬ঘ বয়স : 38 লিঙ্গ : পুৰুষ	GZH0236307 ফটো উপলব্ধ
619 নাম : অঞ্জু দাস পিতাৰ নাম: দেৱকান্ত দাস ঘৰ নং : ৫০৬গ বয়স : 36 লিঙ্গ : মহিলা	GZH2905080 ফটো উপলব্ধ	620 নাম : সুমন বেজবৰুৱা পিতাৰ নাম: ধীৰেন বেজবৰুৱা ঘৰ নং : ৫০৭E বয়স : 25 লিঙ্গ : পুৰুষ	GZH0660415 ফটো উপলব্ধ	621 নাম : দিপালী কলিতা পিতাৰ নাম: মহেন্দ্ৰ কলিতা ঘৰ নং : ৫০৮ বয়স : 38 লিঙ্গ : মহিলা	GZH0681445 ফটো উপলব্ধ
622 নাম : পদমী বড়ো মাতৃৰ নাম: সৰলী বড়ো ঘৰ নং : ৫০৮ বয়স : 35 লিঙ্গ : মহিলা	GZH0022204 ফটো উপলব্ধ	623 নাম : দিপু কলিতা পিতাৰ নাম: মহেন্দ্ৰ কলিতা ঘৰ নং : ৫০৮ বয়স : 32 লিঙ্গ : পুৰুষ	GZH0682195 ফটো উপলব্ধ	624 নাম : ৰমেশ বড়ো মাতৃৰ নাম: সৰলী বড়ো ঘৰ নং : ৫০৮ বয়স : 31 লিঙ্গ : পুৰুষ	GZH0022205 ফটো উপলব্ধ
625 নাম : সিদ্ধেশ্বৰ বড়ো পিতাৰ নাম: কলন্দা বড়ো ঘৰ নং : ৫১০ বয়স : 31 লিঙ্গ : পুৰুষ	GZH0022206 ফটো উপলব্ধ	626 নাম : মীনক্ষী বড়ো স্বামীৰ নাম: সিদ্ধেশ্বৰ বড়ো ঘৰ নং : ৫১০ বয়স : 29 লিঙ্গ : মহিলা	GZH2099018 ফটো উপলব্ধ	627 নাম : ডিম্পলা দাস স্বামীৰ নাম: কমলেশ্বৰ দাস ঘৰ নং : ৫১৩ বয়স : 49 লিঙ্গ : মহিলা	GZH0022207 ফটো উপলব্ধ
628 নাম : জলী কাকতি স্বামীৰ নাম: প্ৰণৱ ৰঞ্জন কাকতি ঘৰ নং : ৫১৪ বয়স : 49 লিঙ্গ : মহিলা	GZH0022208 ফটো উপলব্ধ	629 নাম : বিন বড়া স্বামীৰ নাম: ধৰ্মকান্ত বড়া ঘৰ নং : ৫১৬ বয়স : 69 লিঙ্গ : মহিলা	GZH0749689 ফটো উপলব্ধ	630 নাম : সিমন্ত কুমাৰ বৰা পিতাৰ নাম: দেবেন্দ্ৰ নাথ বৰা ঘৰ নং : ৫১৬ বয়স : 55 লিঙ্গ : পুৰুষ	GZH2424653 ফটো উপলব্ধ



631 নাম : মধুসূতা বৰা মাতৃৰ নাম: বিনু বৰা ঘৰ নং : ৫১৬ বয়স : 43 লিঙ্গ : মহিলা	GZH2325280 ফটো উপলব্ধ	632 নাম : শ্ৰীজনা পৌডেল স্বামীৰ নাম: মদন শৰ্মা ঘৰ নং : ৫১৭ বয়স : 35 লিঙ্গ : মহিলা	GZH2094332 ফটো উপলব্ধ	633 নাম : গনেশ শৰ্মা পিতাৰ নাম: ৰামু শৰ্মা ঘৰ নং : ৫১৭ বয়স : 25 লিঙ্গ : পুৰুষ	GZH2383255 ফটো উপলব্ধ
634 নাম : আঙ্গিমণী বড়ো স্বামীৰ নাম: পৰেশ বড়ো ঘৰ নং : ৫২০ বয়স : 33 লিঙ্গ : মহিলা	GZH2089969 ফটো উপলব্ধ	635 নাম : অৰবিন্দ বড়ো মাতৃৰ নাম: অনু বড়ো ঘৰ নং : ৫২১ বয়স : 32 লিঙ্গ : পুৰুষ	GZH0022209 ফটো উপলব্ধ	636 নাম : অম্বিত বড়ো পিতাৰ নাম: ডাক্তাৰ বড়ো ঘৰ নং : ৫২২ বয়স : 35 লিঙ্গ : পুৰুষ	GZH1808588 ফটো উপলব্ধ
637 নাম : ৰোলেন্সা সন্দম হিন্দু অন্যান্য: মহিমা বড়ো ঘৰ নং : 522 বয়স : 34 লিঙ্গ : পুৰুষ	GZH0997544 ফটো উপলব্ধ	638 নাম : মহিমা বৰো পিতাৰ নাম: ডক্তাৰ বড়ো ঘৰ নং : ৫২২ বয়স : 29 লিঙ্গ : মহিলা	GZH0022210 ফটো উপলব্ধ	639 নাম : মুনমী বড়ো মেধী স্বামীৰ নাম: দিব্য জ্যোতি মেধী ঘৰ নং : ৫২৩ বয়স : 33 লিঙ্গ : মহিলা	GZH0022211 ফটো উপলব্ধ
640 নাম : দিপাংকৰ বড়ো পিতাৰ নাম: বিষ্ণুৰাম বড়ো ঘৰ নং : ৫২৩ বয়স : 26 লিঙ্গ : পুৰুষ	GZH0743187 ফটো উপলব্ধ	641 নাম : নন্তী ৰজক অন্যান্য: সীমা দেবী ঘৰ নং : 524 বয়স : 37 লিঙ্গ : পুৰুষ	QOS0080077 ফটো উপলব্ধ	642 নাম : সীমা দেবী স্বামীৰ নাম: নন্তী ৰজক ঘৰ নং : 524 বয়স : 30 লিঙ্গ : মহিলা	QOS0088773 ফটো উপলব্ধ
643 নাম : স্নিতা আগৰৱালা স্বামীৰ নাম: সজ্জন আগৰৱালা ঘৰ নং : 525 বয়স : 53 লিঙ্গ : মহিলা	QOS0091512 ফটো উপলব্ধ	644 নাম : নীলেশ আগৰৱাল পিতাৰ নাম: সজ্জন আগৰৱাল ঘৰ নং : 525 বয়স : 24 লিঙ্গ : পুৰুষ	LQZ1313519 ফটো উপলব্ধ	645 নাম : জানকী বসুমতাৰী স্বামীৰ নাম: ফকন বসুমতাৰী ঘৰ নং : 526 বয়স : 36 লিঙ্গ : মহিলা	QOS0088476 ফটো উপলব্ধ
646 নাম : ৰপামনি কলিতা অন্যান্য: জিতুপন সিংহ দৈমাৰী ঘৰ নং : 527 বয়স : 43 লিঙ্গ : মহিলা	QOS0031864 ফটো উপলব্ধ	647 নাম : নীলকমল কলিতা পিতাৰ নাম: থাণেশ্বৰ কলিতা ঘৰ নং : ৫২৭E বয়স : 25 লিঙ্গ : পুৰুষ	GZH0660373 ফটো উপলব্ধ	648 নাম : ৰিংকু দেবী স্বামীৰ নাম: মনু কুমাৰ ৰজক ঘৰ নং : 528 বয়স : 47 লিঙ্গ : মহিলা	QOS0018390 ফটো উপলব্ধ
649 নাম : দময়ন্তী বসুমতাৰী স্বামীৰ নাম: জয় বসুমতাৰী ঘৰ নং : ৫২৯ বয়স : 51 লিঙ্গ : মহিলা	GZH0022212 ফটো উপলব্ধ	650 নাম : সুভাষ বসুমতাৰী পিতাৰ নাম: মেঘ বসুমতাৰী ঘৰ নং : ৫৩০ বয়স : 36 লিঙ্গ : পুৰুষ	GZH1808599 ফটো উপলব্ধ	651 নাম : যোগেন্দ্ৰ চন্দ্ৰ বড়ো পিতাৰ নাম: ৰতন বড়ো ঘৰ নং : ৫৩১ বয়স : 52 লিঙ্গ : পুৰুষ	GZH1808602 ফটো উপলব্ধ
652 নাম : ডলী বড়ো পিতাৰ নাম: অশোক কুমাৰ বড়ো ঘৰ নং : ৫৩১ বয়স : 35 লিঙ্গ : পুৰুষ	GZH1808613 ফটো উপলব্ধ	653 নাম : পূজা বড়ো পিতাৰ নাম: অশোক কুমাৰ বড়ো ঘৰ নং : ৫৩১ বয়স : 26 লিঙ্গ : মহিলা	GZH2343408 ফটো উপলব্ধ	654 নাম : প্ৰস্তুতী শৰ্মা পিতাৰ নাম: মুকুট চন্দ্ৰ শৰ্মা ঘৰ নং : 531 বয়স : 25 লিঙ্গ : মহিলা	GZH2344059 ফটো উপলব্ধ
655 নাম : বিনা অগ্নি কৌশিক পিতাৰ নাম: শশাঙ্ক শেখৰ বিশ্বাস ঘৰ নং : ৫৩১খ বয়স : 39 লিঙ্গ : মহিলা	GZH0463307 ফটো উপলব্ধ	656 নাম : গীতাজ্জলি বড়ো পিতাৰ নাম: অকন চন্দ্ৰ বড়ো ঘৰ নং : ৫৩২ বয়স : 37 লিঙ্গ : মহিলা	GZH0022213 ফটো উপলব্ধ	657 নাম : দীপাঙ্কৰ বড়ো পিতাৰ নাম: অকন চন্দ্ৰ বড়ো ঘৰ নং : ৫৩২ বয়স : 35 লিঙ্গ : পুৰুষ	GZH0022214 ফটো উপলব্ধ
658 নাম : হেমেন বড়ো পিতাৰ নাম: পৰমেশ্বৰ বড়ো ঘৰ নং : ৫৩৬ বয়স : 28 লিঙ্গ : পুৰুষ	GZH2344711 ফটো উপলব্ধ	659 নাম : দুলমোনী বড়ো পিতাৰ নাম: পৰমেশ্বৰ বড়ো ঘৰ নং : ৫৩৬ বয়স : 26 লিঙ্গ : মহিলা	GZH2002624 ফটো উপলব্ধ	660 নাম : দীপালী কলিতা স্বামীৰ নাম: বুবুল কলিতা ঘৰ নং : ৫৩৯ বয়স : 31 লিঙ্গ : মহিলা	GZH0750810 ফটো উপলব্ধ



661 নাম : বিকি দাস পিতাৰ নাম: পুতুল দাস ঘৰ নং : ৬০৫ বয়স : 23 লিঙ্গ : পুৰুষ	GZH1823806 ফটো উপলব্ধ	662 নাম : অনুসমিতা কাকতি পিতাৰ নাম: প্ৰবোধ ৰঞ্জন কাকতি ঘৰ নং : 606/এ বয়স : 22 লিঙ্গ : মহিলা	GZH2650562 ফটো উপলব্ধ	663 নাম : ববিতা গগৈ বড়ো স্বামীৰ নাম: ৰবিন বড়ো ঘৰ নং : 616 মানপাৰী বয়স : 43 লিঙ্গ : মহিলা	GZH0022189 ফটো উপলব্ধ
664 নাম : সুৰভী বড়ো স্বামীৰ নাম: প্ৰবীন বড়ো ঘৰ নং : 617 বয়স : 41 লিঙ্গ : মহিলা	GZH1808384 ফটো উপলব্ধ	665 নাম : পঞ্চমী বড়ো পিতাৰ নাম: ধনেশ্বৰ বড়ো ঘৰ নং : ৬২৫ বয়স : 33 লিঙ্গ : মহিলা	GZH1808646 ফটো উপলব্ধ	666 নাম : দিপাংকৰ দাস পিতাৰ নাম: স্বদেশ দাস ঘৰ নং : ৬৪৪ বয়স : 29 লিঙ্গ : পুৰুষ	GZH0022216 ফটো উপলব্ধ
667 নাম : জিমি বড়ো স্বামীৰ নাম: দীপাংকৰ দাস ঘৰ নং : 644 বয়স : 23 লিঙ্গ : মহিলা	GZH1001833 ফটো উপলব্ধ	668 নাম : চক্ৰধৰ মেধি পিতাৰ নাম: ৰখল মেধি ঘৰ নং : ৬৫৭ বয়স : 68 লিঙ্গ : পুৰুষ	GZH1808704 ফটো উপলব্ধ	669 নাম : গোলাপী মেধি স্বামীৰ নাম: চক্ৰধৰ মেধি ঘৰ নং : ৬৫৭ বয়স : 63 লিঙ্গ : মহিলা	GZH1808679 ফটো উপলব্ধ
670 নাম : মীনাক্ষী বড়ো স্বামীৰ নাম: ৰাজেন চন্দ্ৰ ৰাভা ঘৰ নং : ৬৫৭ বয়স : 50 লিঙ্গ : মহিলা	GZH0865741 ফটো উপলব্ধ	671 নাম : মিনাক্ষী চহৰীয়া পিতাৰ নাম: গজেন ডেকা ঘৰ নং : ৬৫৭ বয়স : 38 লিঙ্গ : মহিলা	GZH1808726 ফটো উপলব্ধ	672 নাম : ধনঞ্জয় মেধি পিতাৰ নাম: চক্ৰধৰ মেধি ঘৰ নং : ৬৫৭ বয়স : 37 লিঙ্গ : পুৰুষ	GZH1808715 ফটো উপলব্ধ
673 নাম : দিপাঙ্কৰ মেধি পিতাৰ নাম: চক্ৰধৰ মেধি ঘৰ নং : ৬৫৭ বয়স : 33 লিঙ্গ : পুৰুষ	GZH1808680 ফটো উপলব্ধ	674 নাম : ভাস্কৰ মেধি পিতাৰ নাম: চক্ৰধৰ মেধি ঘৰ নং : ৬৫৭ বয়স : 33 লিঙ্গ : পুৰুষ	GZH1808691 ফটো উপলব্ধ	675 নাম : অশ্ৰীলিখা বড়ো স্বামীৰ নাম: ইন্দ্ৰ মোহন বড়ো ঘৰ নং : ৬৫৮ বয়স : 51 লিঙ্গ : মহিলা	GZH1808737 ফটো উপলব্ধ
676 নাম : হেমন্ত মচাৰী পিতাৰ নাম: অৰুন মচাৰী ঘৰ নং : ৬৫৮ বয়স : 41 লিঙ্গ : পুৰুষ	GZH1817658 ফটো উপলব্ধ	677 নাম : অজিত কুমাৰ অধিকাৰী পিতাৰ নাম: দশৰথ অধিকাৰী ঘৰ নং : ৬৫৯ বয়স : 69 লিঙ্গ : পুৰুষ	GZH1808748 ফটো উপলব্ধ	678 নাম : জতিন কুমাৰ হুজুৰী পিতাৰ নাম: বনো ৰাম হুজুৰী ঘৰ নং : ৬৫৯ বয়স : 64 লিঙ্গ : পুৰুষ	GZH0022217 ফটো উপলব্ধ
679 নাম : তৰালী হুজুৰী স্বামীৰ নাম: যতীন কুমাৰ হুজুৰী ঘৰ নং : ৬৫৯ বয়স : 51 লিঙ্গ : মহিলা	GZH0022218 ফটো উপলব্ধ	680 নাম : জ্যোৎসিকা হুজুৰী পিতাৰ নাম: যতীন কুমাৰ হুজুৰী ঘৰ নং : ৬৫৯ বয়স : 26 লিঙ্গ : মহিলা	GZH0918367 ফটো উপলব্ধ	681 নাম : নিশান্ত হুজু ৰী পিতাৰ নাম: জতিন কুমাৰ হুজু ৰী ঘৰ নং : ৬৫৯ বয়স : 23 লিঙ্গ : পুৰুষ	GZH2345155 ফটো উপলব্ধ
682 নাম : অজিত কুমাৰ মহন্ত পিতাৰ নাম: গীৰিন্দ্র মহন্ত ঘৰ নং : ৬৬০ বয়স : 51 লিঙ্গ : পুৰুষ	GZH0022219 ফটো উপলব্ধ	683 নাম : গীতা মহন্ত স্বামীৰ নাম: অজিত কুমাৰ মহন্ত ঘৰ নং : ৬৬০ বয়স : 47 লিঙ্গ : মহিলা	GZH1817863 ফটো উপলব্ধ	684 নাম : জয়শ্ৰী অধিকাৰী স্বামীৰ নাম: অজিত অধিকাৰী ঘৰ নং : ৬৬০ বয়স : 45 লিঙ্গ : মহিলা	GZH1808759 ফটো উপলব্ধ
685 নাম : কিংকৰ অধিকাৰী পিতাৰ নাম: অজিত অধিকাৰী ঘৰ নং : ৬৬০ বয়স : 32 লিঙ্গ : পুৰুষ	GZH1808760 ফটো উপলব্ধ	686 নাম : বিজু গোপ পিতাৰ নাম: সুবোধ চন্দ্ৰ গোপ ঘৰ নং : ৬৬১ বয়স : 45 লিঙ্গ : পুৰুষ	GZH0022220 ফটো উপলব্ধ	687 নাম : দিপিকা গোপ স্বামীৰ নাম: বিজু গোপ ঘৰ নং : ৬৬১ বয়স : 38 লিঙ্গ : মহিলা	GZH0022221 ফটো উপলব্ধ
688 নাম : কণক সেন বড়ো মাতৃৰ নাম: মালতী বড়ো ঘৰ নং : ৬৬১ বয়স : 35 লিঙ্গ : পুৰুষ	GZH1808782 ফটো উপলব্ধ	689 নাম : পৰাগ অধিকাৰী পিতাৰ নাম: অজিত কুমাৰ অধিকাৰী ঘৰ নং : ৬৬১ বয়স : 35 লিঙ্গ : পুৰুষ	GZH1808793 ফটো উপলব্ধ	690 নাম : নিৰোদ চন্দ্ৰ ৰাভা পিতাৰ নাম: তৰনী কান্ত ৰাভা ঘৰ নং : ৬৬২ বয়স : 70 লিঙ্গ : পুৰুষ	GZH0022222 ফটো উপলব্ধ



691 নাম : ৰাজশ্ৰী মজুমদাৰ দত্ত স্বামীৰ নাম: মহেন্দ্ৰ মোহন দত্ত ঘৰ নং : ৬৬২ বয়স : 58 লিঙ্গ : মহিলা	GZH1797539 ফটো উপলব্ধ	692 নাম : ললিত বসুমতাৰী পিতাৰ নাম: বাৰ্মুন সিং বসুমতাৰী ঘৰ নং : ৬৬২ বয়স : 57 লিঙ্গ : পুৰুষ	GZH0022223 ফটো উপলব্ধ	693 নাম : উপমা বসুমতাৰী স্বামীৰ নাম: ললিত বসুমতাৰী ঘৰ নং : ৬৬২ বয়স : 51 লিঙ্গ : মহিলা	GZH0022224 ফটো উপলব্ধ
694 নাম : পাৰ্থ প্ৰতীম দত্ত পিতাৰ নাম: মহেন্দ্ৰ মোহন দত্ত ঘৰ নং : ৬৬৩ বয়স : 31 লিঙ্গ : পুৰুষ	GZH1808806 ফটো উপলব্ধ	695 নাম : সয়ন্তী ৰাভা স্বামীৰ নাম: নিৰোদ চন্দ্ৰ ৰাভা ঘৰ নং : ৬৬৩ বয়স : 57 লিঙ্গ : মহিলা	GZH0022225 ফটো উপলব্ধ	696 নাম : চন্দ্ৰ কান্ত বড়ো পিতাৰ নাম: মগন চন্দ্ৰ বড়ো ঘৰ নং : ৬৬৩ বয়স : 51 লিঙ্গ : পুৰুষ	GZH0022226 ফটো উপলব্ধ
697 নাম : ৰনাই বড়ো স্বামীৰ নাম: চন্দ্ৰ কান্ত বড়ো ঘৰ নং : ৬৬৩ বয়স : 45 লিঙ্গ : মহিলা	GZH0022227 ফটো উপলব্ধ	698 নাম : নিভেদিতা ৰাভা পিতাৰ নাম: নিৰোদ চন্দ্ৰ ৰাভা ঘৰ নং : ৬৬৩ বয়স : 38 লিঙ্গ : মহিলা	GZH0022229 ফটো উপলব্ধ	699 নাম : দেবজিত ৰাভা পিতাৰ নাম: নিৰোদ চন্দ্ৰ ৰাভা ঘৰ নং : ৬৬৩ বয়স : 35 লিঙ্গ : পুৰুষ	GZH0022230 ফটো উপলব্ধ
700 নাম : ছনজীপ বসুমতাৰী পিতাৰ নাম: কলী বসুমতাৰী ঘৰ নং : ৬৬৪ বয়স : 41 লিঙ্গ : পুৰুষ	GZH0022231 ফটো উপলব্ধ	701 নাম : বাবুল ৰানা পিতাৰ নাম: মদন ৰানা ঘৰ নং : ৬৬৪ বয়স : 41 লিঙ্গ : পুৰুষ	GZH1808839 ফটো উপলব্ধ	702 নাম : মিনা বসুমতাৰী স্বামীৰ নাম: ছনজীপ বসুমতাৰী ঘৰ নং : ৬৬৪ বয়স : 37 লিঙ্গ : মহিলা	GZH1818060 ফটো উপলব্ধ
703 নাম : দিগ্ৰী ৰানা স্বামীৰ নাম: বাবুল ৰানা ঘৰ নং : ৬৬৪ বয়স : 36 লিঙ্গ : মহিলা	GZH1808828 ফটো উপলব্ধ	704 নাম : ৰনজ দেবী স্বামীৰ নাম: নবকান্ত পোদ্দাৰ ঘৰ নং : 665 বয়স : 43 লিঙ্গ : মহিলা	QOS0077206 ফটো উপলব্ধ	705 নাম : নিলমনি নাথ পিতাৰ নাম: কান্তা ৰাম নাথ ঘৰ নং : ৬৬৫ বয়স : 39 লিঙ্গ : পুৰুষ	GZH0022232 ফটো উপলব্ধ
706 নাম : লিপিকা নাথ স্বামীৰ নাম: নিলমনি নাথ ঘৰ নং : ৬৬৫ বয়স : 38 লিঙ্গ : মহিলা	GZH0919001 ফটো উপলব্ধ	707 নাম : বিপল দাস পিতাৰ নাম: পৰিমল দাস ঘৰ নং : ৬৬৫ক বয়স : 35 লিঙ্গ : পুৰুষ	GZH0936484 ফটো উপলব্ধ	708 নাম : শিল্পী দাস স্বামীৰ নাম: বিপল দাস ঘৰ নং : ৬৬৫ক বয়স : 32 লিঙ্গ : মহিলা	GZH0936492 ফটো উপলব্ধ
709 নাম : কুঞ্জবালা নাথ স্বামীৰ নাম: ৰাম চন্দ্ৰ নাথ ঘৰ নং : ৬৬৬ বয়স : 54 লিঙ্গ : মহিলা	GZH0022233 ফটো উপলব্ধ	710 নাম : প্ৰশান্ত নাথ মাতৃৰ নাম: কুঞ্জ বালা নাথ ঘৰ নং : ৬৬৬ বয়স : 37 লিঙ্গ : পুৰুষ	GZH1818173 ফটো উপলব্ধ	711 নাম : বিভাৰাণী ৰাভা মাতৃৰ নাম: সুবোধ চন্দ্ৰ ৰাভা ঘৰ নং : ৬৬৬ বয়স : 33 লিঙ্গ : মহিলা	GZH1808851 ফটো উপলব্ধ
712 নাম : দিনাই বড়ো পিতাৰ নাম: লক্ষীৰাম বড়ো ঘৰ নং : ৬৬৭ বয়স : 66 লিঙ্গ : পুৰুষ	GZH0022234 ফটো উপলব্ধ	713 নাম : নিৰলা বড়ো স্বামীৰ নাম: দিনাই বড়ো ঘৰ নং : ৬৬৭ বয়স : 56 লিঙ্গ : মহিলা	GZH0022235 ফটো উপলব্ধ	714 নাম : কৰণা দাস পিতাৰ নাম: সভাৰাম দাস ঘৰ নং : ৬৬৮ বয়স : 52 লিঙ্গ : মহিলা	GZH0022237 ফটো উপলব্ধ
715 নাম : শ্যামল দাস মাতৃৰ নাম: ৰানুমা দাস ঘৰ নং : ৬৬৮ বয়স : 33 লিঙ্গ : পুৰুষ	GZH1808862 ফটো উপলব্ধ	716 নাম : সুষমা দাস মাতৃৰ নাম: ৰানুমা দাস ঘৰ নং : ৬৬৮ বয়স : 31 লিঙ্গ : মহিলা	GZH1808873 ফটো উপলব্ধ	717 নাম : ধনীৰাম বড়ো পিতাৰ নাম: তোণ্ড ৰাম বড়ো ঘৰ নং : ৬৬৯ বয়স : 62 লিঙ্গ : পুৰুষ	GZH1808884 ফটো উপলব্ধ
718 নাম : ৰশ্মি বড়ো স্বামীৰ নাম: ধনীৰাম বড়ো ঘৰ নং : ৬৬৯ বয়স : 55 লিঙ্গ : মহিলা	GZH1817454 ফটো উপলব্ধ	719 নাম : মঙ্গল চন্দ্ৰ কলিতা পিতাৰ নাম: খণ্ডী ৰাম কলিতা ঘৰ নং : ৬৬৯ বয়স : 48 লিঙ্গ : পুৰুষ	GZH0022238 ফটো উপলব্ধ	720 নাম : প্ৰণতি কলিতা স্বামীৰ নাম: মঙ্গল চন্দ্ৰ কলিতা ঘৰ নং : ৬৬৯ বয়স : 47 লিঙ্গ : মহিলা	GZH0022239 ফটো উপলব্ধ



721 নাম : বাৰ্ধেশ্যাম দাসগুপ্ত পিতাৰ নাম: সুৰেশ্যাম দাস গুপ্ত ঘৰ নং : ৬৭০ বয়স : 43 লিঙ্গ : পুৰুষ	GZH0022240 ফটো উপলব্ধ	722 নাম : সুনিতা বড়ো দাসগুপ্ত স্বামীৰ নাম: বাৰ্ধেশ্যাম দাসগুপ্ত ঘৰ নং : ৬৭০ বয়স : 39 লিঙ্গ : মহিলা	GZH0022241 ফটো উপলব্ধ	723 নাম : ৰাহুল খাখলাৰী মাতৃৰ নাম: তুলিকা খাখলাৰী ঘৰ নং : ৬৭০ বয়স : 31 লিঙ্গ : পুৰুষ	GZH1808895 ফটো উপলব্ধ
724 নাম : প্ৰীতম দাস গুপ্ত পিতাৰ নাম: বাৰ্ধেশ্যাম দাস গুপ্ত ঘৰ নং : ৬৭০ বয়স : 23 লিঙ্গ : পুৰুষ	GZH2428209 ফটো উপলব্ধ	725 নাম : আন্তৰাম কলৌজিয়া পিতাৰ নাম: মতিৰাম কলৌজিয়া ঘৰ নং : ৬৭১ বয়স : 47 লিঙ্গ : পুৰুষ	GZH0267476 ফটো উপলব্ধ	726 নাম : অজিত বসুমতাৰী পিতাৰ নাম: ধনীৰাম বসুমতাৰী ঘৰ নং : ৬৭১ বয়স : 40 লিঙ্গ : পুৰুষ	GZH1808908 ফটো উপলব্ধ
727 নাম : সন্তুৰা কানোগিয়া পিতাৰ নাম: মতি কনৌজিয়া ঘৰ নং : ৬৭১ বয়স : 40 লিঙ্গ : পুৰুষ	GZH0022243 ফটো উপলব্ধ	728 নাম : ৰম্পা দেবী স্বামীৰ নাম: চানতুৱা কনৌজিয়া ঘৰ নং : ৬৭১ বয়স : 36 লিঙ্গ : মহিলা	GZH0022244 ফটো উপলব্ধ	729 নাম : ৰাকেশ কানোগিয়া পিতাৰ নাম: নাগৰু কানোগিয়া ঘৰ নং : ৬৭১ বয়স : 29 লিঙ্গ : পুৰুষ	GZH0267765 ফটো উপলব্ধ
730 নাম : গনেশ পাটোৱাৰী পিতাৰ নাম: মদন পাটোৱাৰী ঘৰ নং : ৬৭২ বয়স : 66 লিঙ্গ : পুৰুষ	GZH1818800 ফটো উপলব্ধ	731 নাম : তৰ পাটোৱাৰী স্বামীৰ নাম: গনেশ পাটোৱাৰী ঘৰ নং : ৬৭২ বয়স : 52 লিঙ্গ : মহিলা	GZH0022245 ফটো উপলব্ধ	732 নাম : অঞ্জলী বড়ো স্বামীৰ নাম: ধৰ্জেন বড়ো ঘৰ নং : ৬৭৩ বয়স : 42 লিঙ্গ : মহিলা	GZH0022246 ফটো উপলব্ধ
733 নাম : গিতা তালুকদাৰ স্বামীৰ নাম: অশ্বিনী প্ৰসাদ তালুকদাৰ ঘৰ নং : ৬৭৪ বয়স : 37 লিঙ্গ : মহিলা	GZH0022247 ফটো উপলব্ধ	734 নাম : দীপাঞ্জলী দত্ত পিতাৰ নাম: ধীৰেন দত্ত ঘৰ নং : ৬৭৪ বয়স : 36 লিঙ্গ : মহিলা	GZH1808931 ফটো উপলব্ধ	735 নাম : উষা ৰাণী বসুমতাৰী পিতাৰ নাম: গনেশ বসুমতাৰী ঘৰ নং : ৬৭৫ বয়স : 32 লিঙ্গ : মহিলা	GZH1808942 ফটো উপলব্ধ
736 নাম : সুবোধ তালুকদাৰ পিতাৰ নাম: প্ৰফুল্ল তালুকদাৰ ঘৰ নং : ৬৭৫ বয়স : 29 লিঙ্গ : পুৰুষ	GZH0022248 ফটো উপলব্ধ	E 737 নাম : গনেশ বসুমতাৰী পিতাৰ নাম: যতীন বসুমতাৰী ঘৰ নং : ৬৭৬ বয়স : 38 লিঙ্গ : পুৰুষ	GZH1808975 ফটো উপলব্ধ	738 নাম : গন বসুমতাৰী পিতাৰ নাম: যতীন বসুমতাৰী ঘৰ নং : ৬৭৬ বয়স : 32 লিঙ্গ : পুৰুষ	GZH1808953 ফটো উপলব্ধ
739 নাম : কমল বসুমতাৰী পিতাৰ নাম: যতীন বসুমতাৰী ঘৰ নং : ৬৭৬ বয়স : 31 লিঙ্গ : পুৰুষ	GZH1808964 ফটো উপলব্ধ	740 নাম : মধুসূতা বসুমতাৰী স্বামীৰ নাম: গন বসুমতাৰী ঘৰ নং : 676 বয়স : 25 লিঙ্গ : মহিলা	QOS0150656 ফটো উপলব্ধ	741 নাম : সমৰাজ বড়ো পিতাৰ নাম: জয়ৰাজ বড়ো ঘৰ নং : ৬৭৭ বয়স : 31 লিঙ্গ : পুৰুষ	GZH0022250 ফটো উপলব্ধ
742 নাম : সীতা বড়ো সিং স্বামীৰ নাম: দিপাঙ্কৰ সিং ঘৰ নং : ৬৭৮ বয়স : 29 লিঙ্গ : মহিলা	GZH0022251 ফটো উপলব্ধ	743 নাম : বিজয় প্ৰসাদ পিতাৰ নাম: বদন প্ৰসাদ ঘৰ নং : ৬৭৯ বয়স : 33 লিঙ্গ : পুৰুষ	GZH0022252 ফটো উপলব্ধ	744 নাম : ৰাজু প্ৰসাদ পিতাৰ নাম: বদন প্ৰসাদ ঘৰ নং : ৬৭৯ বয়স : 32 লিঙ্গ : পুৰুষ	GZH0022253 ফটো উপলব্ধ
745 নাম : পিংকি প্ৰসাদ পিতাৰ নাম: বদন প্ৰসাদ ঘৰ নং : ৬৭৯ বয়স : 31 লিঙ্গ : মহিলা	GZH0022254 ফটো উপলব্ধ	746 নাম : জিতুপন সিংহা দৈমাৰী মাতৃৰ নাম: তুনুমা দৈমাৰী ঘৰ নং : ৬৮০ বয়স : 35 লিঙ্গ : পুৰুষ	GZH1806468 ফটো উপলব্ধ	747 নাম : জানকী বড়ো স্বামীৰ নাম: বৰ্জেন বড়ো ঘৰ নং : ৬৮১ বয়স : 34 লিঙ্গ : মহিলা	GZH0022255 ফটো উপলব্ধ
748 নাম : স্বদেশ দাস পিতাৰ নাম: কালাচান দাস ঘৰ নং : ৬৮২ বয়স : 59 লিঙ্গ : পুৰুষ	GZH1806491 ফটো উপলব্ধ	749 নাম : ৰানমা দাস স্বামীৰ নাম: স্বদেশ দাস ঘৰ নং : ৬৮২ বয়স : 41 লিঙ্গ : মহিলা	GZH1806504 ফটো উপলব্ধ	750 নাম : বিৰেন্দ্ৰ কলিতা পিতাৰ নাম: আনন্দ ৰাম কলিতা ঘৰ নং : ৬৮৩ বয়স : 63 লিঙ্গ : পুৰুষ	GZH1809047 ফটো উপলব্ধ



<p>751</p> <p>নাম : বহিলা কলিতা স্বামীৰ নাম: বিৰেন্দ্ৰ কলিতা ঘৰ নং : ৬৮৩ বয়স : 62 লিঙ্গ : মহিলা</p> <p>ফটো উপলব্ধ</p>	GZH1809058	<p>752</p> <p>নাম : প্ৰবেন্দ দে পিতাৰ নাম: প্ৰভাত দে ঘৰ নং : ৬৮৩ বয়স : 50 লিঙ্গ : পুৰুষ</p> <p>ফটো উপলব্ধ</p>	GZH0022256	<p>753</p> <p>নাম : নেহা কলিতা পিতাৰ নাম: বিৰেন্দ্ৰ কলিতা ঘৰ নং : ৬৮৩ বয়স : 31 লিঙ্গ : মহিলা</p> <p>ফটো উপলব্ধ</p>	GZH0022257
<p>754</p> <p>নাম : অংকিতা কলিতা পিতাৰ নাম: বিৰেন্দ্ৰ কলিতা ঘৰ নং : ৬৮৩ বয়স : 29 লিঙ্গ : মহিলা</p> <p>ফটো উপলব্ধ</p>	GZH0022258	<p>755</p> <p>নাম : চুমন চৌহান পিতাৰ নাম: ৰামৰূপ চৌহান ঘৰ নং : ৬৮৪ বয়স : 32 লিঙ্গ : মহিলা</p> <p>ফটো উপলব্ধ</p>	GZH0022259	<p>756</p> <p>নাম : বিৰাজ বড়ো পিতাৰ নাম: ফুকন বড়ো ঘৰ নং : ৬৮৪ বয়স : 32 লিঙ্গ : পুৰুষ</p> <p>ফটো উপলব্ধ</p>	GZH1809069
<p>757</p> <p>নাম : জিতুমনি বড়ো পিতাৰ নাম: ফুকন বড়ো ঘৰ নং : ৬৮৪ বয়স : 32 লিঙ্গ : মহিলা</p> <p>ফটো উপলব্ধ</p>	GZH1809070	<p>758</p> <p>নাম : পুণম চৌহান পিতাৰ নাম: ৰামৰূপ চৌহান ঘৰ নং : ৬৮৪ বয়স : 30 লিঙ্গ : মহিলা</p> <p>ফটো উপলব্ধ</p>	GZH0022260	<p>759</p> <p>নাম : বিকি কুমাৰ চৌধুৰী পিতাৰ নাম: ৰামবাবু চৌধুৰী ঘৰ নং : 684 বয়স : 25 লিঙ্গ : পুৰুষ</p> <p>ফটো উপলব্ধ</p>	QOS0095034
<p>760</p> <p>নাম : তনু কুমাৰী পিতাৰ নাম: ৰামবাবু চৌধুৰী ঘৰ নং : 684 বয়স : 23 লিঙ্গ : মহিলা</p> <p>ফটো উপলব্ধ</p>	QOS0095018	<p>761</p> <p>নাম : কমল বসুমতাৰী পিতাৰ নাম: মনবৰ বসুমতাৰী ঘৰ নং : ৬৮৫ বয়স : 55 লিঙ্গ : পুৰুষ</p> <p>ফটো উপলব্ধ</p>	GZH0022261	<p>762</p> <p>নাম : পূৰ্ণিমা বসুমতাৰী স্বামীৰ নাম: কমল বসুমতাৰী ঘৰ নং : ৬৮৫ বয়স : 44 লিঙ্গ : মহিলা</p> <p>ফটো উপলব্ধ</p>	GZH0022262
<p>763</p> <p>নাম : নিলিমা বৰ্মন স্বামীৰ নাম: দেবজিত পাঠক ঘৰ নং : ৬৮৭ বয়স : 50 লিঙ্গ : মহিলা</p> <p>ফটো উপলব্ধ</p>	GZH2010155	<p>764</p> <p>নাম : দেবজিত পাঠক পিতাৰ নাম: মহেশ্বৰ পাঠক ঘৰ নং : ৬৮৭ বয়স : 48 লিঙ্গ : পুৰুষ</p> <p>ফটো উপলব্ধ</p>	GZH1818548	<p>765</p> <p>নাম : বিমল বৰ্মন পিতাৰ নাম: মদন বৰ্মন ঘৰ নং : ৬৮৮ বয়স : 30 লিঙ্গ : পুৰুষ</p> <p>ফটো উপলব্ধ</p>	GZH0022264
<p>766</p> <p>নাম : বনিতা বড়ো মাতৃৰ নাম: দেওবাৰী বড়ো ঘৰ নং : ৬৯১ বয়স : 33 লিঙ্গ : মহিলা</p> <p>ফটো উপলব্ধ</p>	GZH0022265	<p>767</p> <p>নাম : নমিতা বড়ো স্বামীৰ নাম: মঞ্জিল বড়ো ঘৰ নং : ৬৯০ বয়স : 31 লিঙ্গ : মহিলা</p> <p>ফটো উপলব্ধ</p>	GZH0022266	<p>768</p> <p>নাম : চুমাৰী উৰাং স্বামীৰ নাম: চুকুচা উৰাং ঘৰ নং : ৬৯১ বয়স : 55 লিঙ্গ : মহিলা</p> <p>ফটো উপলব্ধ</p>	GZH0022267
<p>769</p> <p>নাম : ৰাজ কুমাৰ উৰাং পিতাৰ নাম: চুকুচা উৰাং ঘৰ নং : ৬৯১ বয়স : 34 লিঙ্গ : পুৰুষ</p> <p>ফটো উপলব্ধ</p>	GZH0022268	<p>770</p> <p>নাম : অনন্ত বৰ্মণ অন্যান্য: মামনী বৰ্মণ ঘৰ নং : ৬৯২ বয়স : 48 লিঙ্গ : পুৰুষ</p> <p>ফটো উপলব্ধ</p>	GZH0751305	<p>771</p> <p>নাম : মামণি বৰ্মন স্বামীৰ নাম: অনন্ত বৰ্মন ঘৰ নং : ৬৯২ বয়স : 40 লিঙ্গ : মহিলা</p> <p>ফটো উপলব্ধ</p>	GZH0022271
<p>772</p> <p>নাম : নয়ন মনি বড়ো পিতাৰ নাম: বিশ্বকৰ্ম বড়ো ঘৰ নং : ৬৯৩ বয়স : 29 লিঙ্গ : পুৰুষ</p> <p>ফটো উপলব্ধ</p>	GZH0022273	<p>773</p> <p>নাম : দৰ্গা থাপা মাতৃৰ নাম: সাবিত্ৰী থাপা ঘৰ নং : ৬৯৪ বয়স : 35 লিঙ্গ : পুৰুষ</p> <p>ফটো উপলব্ধ</p>	GZH1817750	<p>774</p> <p>নাম : শচীন গোৱালা পিতাৰ নাম: সেনাপতি গোৱালা ঘৰ নং : ৬৯৫ বয়স : 33 লিঙ্গ : পুৰুষ</p> <p>ফটো উপলব্ধ</p>	GZH0022274
<p>775</p> <p>নাম : ললীতা মণ্ডল পিতাৰ নাম: গয়া মণ্ডল ঘৰ নং : ৬৯৬ বয়স : 30 লিঙ্গ : মহিলা</p> <p>ফটো উপলব্ধ</p>	GZH0022275	<p>776</p> <p>নাম : কৃষ্ণা অধিকাৰী পিতাৰ নাম: ৰঞ্জিত অধিকাৰী ঘৰ নং : ৬৯৭ বয়স : 31 লিঙ্গ : পুৰুষ</p> <p>ফটো উপলব্ধ</p>	GZH0022276	<p>777</p> <p>নাম : দ্বীপছন্দ বৈশ্য পিতাৰ নাম: অৰবিন্দ বৈশ্য ঘৰ নং : ৬৯৮ বয়স : 77 লিঙ্গ : পুৰুষ</p> <p>ফটো উপলব্ধ</p>	GZH1808577
<p>778</p> <p>নাম : জিতু ৰাভা পিতাৰ নাম: ফাগুণা ৰাভা ঘৰ নং : ৬৯৯ বয়স : 46 লিঙ্গ : পুৰুষ</p> <p>ফটো উপলব্ধ</p>	GZH0022278	<p>779</p> <p>নাম : কৃষ্ণা নাথ ৰাভা স্বামীৰ নাম: জিতু ৰাভা ঘৰ নং : ৬৯৯ বয়স : 40 লিঙ্গ : মহিলা</p> <p>ফটো উপলব্ধ</p>	GZH0022279	<p>780</p> <p>নাম : সুবোধ ৰাভা পিতাৰ নাম: পৰমা ৰাভা ঘৰ নং : ৭০০ বয়স : 57 লিঙ্গ : পুৰুষ</p> <p>ফটো উপলব্ধ</p>	GZH1808624



781 নাম : সোণমনি ৰাভা স্বামীৰ নাম: সুবোধ ৰাভা ঘৰ নং : ৭০০ বয়স : 46 লিঙ্গ : মহিলা	GZH1817465 ফটো উপলব্ধ	782 নাম : ৰূপম ৰাভা পিতাৰ নাম: সুবোধ ৰাভা ঘৰ নং : 700 বয়স : 25 লিঙ্গ : পুৰুষ	QOS0081554 ফটো উপলব্ধ	783 নাম : জুৰি মেধি স্বামীৰ নাম: বাবন চন্দ্ৰ মেধি ঘৰ নং : ৭০১ বয়স : 35 লিঙ্গ : মহিলা	GZH0022280 ফটো উপলব্ধ
784 নাম : জোন্না বড়ো পিতাৰ নাম: কমল বড়ো ঘৰ নং : ৭০২ বয়স : 36 লিঙ্গ : মহিলা	GZH1808635 ফটো উপলব্ধ	785 নাম : কৰবী খাখুলাৰী পিতাৰ নাম: জটিল বড়ো ঘৰ নং : ৭০৩ বয়স : 32 লিঙ্গ : মহিলা	GZH0022281 ফটো উপলব্ধ	786 নাম : ঘূতৰাজ খাখুলাৰী পিতাৰ নাম: জটিল বড়ো ঘৰ নং : ৭০৩ বয়স : 31 লিঙ্গ : পুৰুষ	GZH0022283 ফটো উপলব্ধ
787 নাম : চন্দ্ৰ প্ৰভা দেৱী স্বামীৰ নাম: অবনী কুমাৰ শৰ্মা ঘৰ নং : ৭০৯ বয়স : 81 লিঙ্গ : মহিলা	GZH1804564 ফটো উপলব্ধ	788 নাম : বিৰেন চুৰ্বা পিতাৰ নাম: কৃষ্ণ চুৰ্বা ঘৰ নং : ৭০৯ বয়স : 63 লিঙ্গ : পুৰুষ	GZH0274225 ফটো উপলব্ধ	789 নাম : জ্যোতি চুৰ্বা স্বামীৰ নাম: বিৰেন চুৰ্বা ঘৰ নং : ৭০৯ বয়স : 54 লিঙ্গ : মহিলা	GZH0274258 ফটো উপলব্ধ
790 নাম : হৃষিকেশ শৰ্মা পিতাৰ নাম: অবনী কুমাৰ শৰ্মা ঘৰ নং : ৭০৯ বয়স : 45 লিঙ্গ : পুৰুষ	GZH1804575 ফটো উপলব্ধ	791 নাম : দীপ চুৰ্বা পিতাৰ নাম: বিৰেন চুৰ্বা ঘৰ নং : ৭০৯ বয়স : 28 লিঙ্গ : পুৰুষ	GZH0274316 ফটো উপলব্ধ	792 নাম : সনিয়া বড়ো স্বামীৰ নাম: ধন বড়ো ঘৰ নং : 709 বয়স : 24 লিঙ্গ : মহিলা	QOS0061739 ফটো উপলব্ধ
793 নাম : ৰাজা ৰাভা মাতৃৰ নাম: পুষ্পা ৰাভা ঘৰ নং : ৭১৯ বয়স : 30 লিঙ্গ : পুৰুষ	GZH2429835 ফটো উপলব্ধ	794 নাম : মিনাক্ষী দাস স্বামীৰ নাম: শেখৰ বৰো ঘৰ নং : 720 বয়স : 42 লিঙ্গ : মহিলা	QOS0091900 ফটো উপলব্ধ	795 নাম : শেখৰ বড়ো পিতাৰ নাম: লুৰে বড়ো ঘৰ নং : 721 বয়স : 38 লিঙ্গ : পুৰুষ	LQZ5242002 ফটো উপলব্ধ
796 নাম : ফুল বড়ো স্বামীৰ নাম: দীপ কুমাৰ বড়ো ঘৰ নং : 722 বয়স : 42 লিঙ্গ : মহিলা	GZH0022142 ফটো উপলব্ধ	797 নাম : পাপ কুমাৰ পিতাৰ নাম: উমেশ ৰায় ঘৰ নং : 723 বয়স : 35 লিঙ্গ : পুৰুষ	QOS0001487 ফটো উপলব্ধ	798 নাম : বানাজিত কলিতা পিতাৰ নাম: মঙ্গল চন্দ্ৰ কলিতা ঘৰ নং : 724 বয়স : 19 লিঙ্গ : পুৰুষ	QOS0098699 ফটো উপলব্ধ
799 নাম : সুপৰ্না নাথ স্বামীৰ নাম: কানুভূষণ নাথ ঘৰ নং : ৭২৫ বয়স : 41 লিঙ্গ : মহিলা	GZH0022727 ফটো উপলব্ধ	800 নাম : সংগীতা দাস মাতৃৰ নাম: তগৰ দাস ঘৰ নং : ৭৫৬ বয়স : 27 লিঙ্গ : মহিলা	GZH0918888 ফটো উপলব্ধ	801 নাম : ৰহিত দাস পিতাৰ নাম: টগৰ দাস ঘৰ নং : ৭৫৬ বয়স : 23 লিঙ্গ : পুৰুষ	GZH2398295 ফটো উপলব্ধ
802 নাম : মনীষা বড়ো পিতাৰ নাম: অনীল বড়ো ঘৰ নং : ৭৫৮ বয়স : 24 লিঙ্গ : মহিলা	GZH2429272 ফটো উপলব্ধ	803 নাম : লালতী দৌৰ স্বামীৰ নাম: জনাৰ্ধন গৌৰ ঘৰ নং : ৭৫৯ বয়স : 59 লিঙ্গ : মহিলা	GZH0281956 ফটো উপলব্ধ	804 নাম : ইন্দ্ৰজীত গৌৰ পিতাৰ নাম: জনাৰ্ধন গৌৰ ঘৰ নং : ৭৫৯ বয়স : 40 লিঙ্গ : পুৰুষ	GZH0281998 ফটো উপলব্ধ
805 নাম : সতন গৌৰ পিতাৰ নাম: জনাৰ্ধন গৌৰ ঘৰ নং : ৭৫৯ বয়স : 36 লিঙ্গ : পুৰুষ	GZH0282038 ফটো উপলব্ধ	806 নাম : দেবিতা গৌড় স্বামীৰ নাম: শতান গৌড় ঘৰ নং : ৭৫৯ বয়স : 35 লিঙ্গ : মহিলা	GZH2399970 ফটো উপলব্ধ	807 নাম : নক্ষ্মী গৌৰ স্বামীৰ নাম: ইন্দ্ৰজীত গৌৰ ঘৰ নং : ৭৫৯ বয়স : 34 লিঙ্গ : মহিলা	GZH0282046 ফটো উপলব্ধ
808 নাম : বেনভূষণ নাথ পিতাৰ নাম: ভাৰত চন্দ্ৰ নাথ ঘৰ নং : ৮৪১ বয়স : 53 লিঙ্গ : পুৰুষ	GZH1830735 ফটো উপলব্ধ	809 নাম : নমিতা নাথ স্বামীৰ নাম: বেনভূষণ নাথ ঘৰ নং : ৮৪১ বয়স : 48 লিঙ্গ : মহিলা	GZH1830746 ফটো উপলব্ধ	810 নাম : কানু ভূষণ নাথ পিতাৰ নাম: ভাৰত চন্দ্ৰ নাথ ঘৰ নং : ৮৪২ বয়স : 53 লিঙ্গ : পুৰুষ	GZH1830757 ফটো উপলব্ধ



811 নাম : বীৰাজ শৰ্মা অন্যান্য: মঞ্জু শৰ্মা ঘৰ নং : ৮৪৬ বয়স : 26 লিঙ্গ : পুৰুষ	GZH0683185 ফটো উপলব্ধ	812 নাম : প্ৰাণেশ্বৰ দাস পিতাৰ নাম: বলোৰাম দাস ঘৰ নং : ৮৪৯ বয়স : 78 লিঙ্গ : মহিলা	GZH2905126 ফটো উপলব্ধ	813 নাম : উষা দাস স্বামীৰ নাম: প্ৰাণেশ্বৰ দাস ঘৰ নং : ৮৪৯ বয়স : 68 লিঙ্গ : মহিলা	GZH2905137 ফটো উপলব্ধ
814 নাম : স্মৃতিৰেখা দাস পিতাৰ নাম: প্ৰাণেশ্বৰ দাস ঘৰ নং : ৮৪৯ বয়স : 38 লিঙ্গ : মহিলা	GZH2905148 ফটো উপলব্ধ	815 নাম : ভাগীৰথ মালো পিতাৰ নাম: আনন্দ মালো ঘৰ নং : 850 বয়স : 55 লিঙ্গ : পুৰুষ	FSC3641574 ফটো উপলব্ধ	816 নাম : ৰঞ্জিত কুমাৰ বৰ্মন পিতাৰ নাম: যাদৱ চন্দ্ৰ বৰ্মন ঘৰ নং : ৮৫০ বয়স : 51 লিঙ্গ : পুৰুষ	GZH2905182 ফটো উপলব্ধ
817 নাম : কিৰণ বৰ্মন স্বামীৰ নাম: ৰঞ্জিত কুমাৰ বৰ্মন ঘৰ নং : ৮৫০ বয়স : 43 লিঙ্গ : মহিলা	GZH2905193 ফটো উপলব্ধ	818 নাম : সুষমা মালো স্বামীৰ নাম: ভাগীৰথ মালো ঘৰ নং : 850 বয়স : 40 লিঙ্গ : মহিলা	FSC3641585 ফটো উপলব্ধ	819 নাম : ভূমিকা মালো পিতাৰ নাম: ভাগীৰথ মালো ঘৰ নং : 850 বয়স : 20 লিঙ্গ : মহিলা	QOS0119883 ফটো উপলব্ধ
820 নাম : সনত ডেকা পিতাৰ নাম: ললিত চন্দ্ৰ ডেকা ঘৰ নং : ৮৫১ বয়স : 53 লিঙ্গ : পুৰুষ	GZH0918243 ফটো উপলব্ধ	821 নাম : সনত ডেকা পিতাৰ নাম: ললিত চন্দ্ৰ ডেকা ঘৰ নং : ৮৫১ বয়স : 52 লিঙ্গ : পুৰুষ	GZH2905206 ফটো উপলব্ধ	822 নাম : সংগীতা ডেকা স্বামীৰ নাম: সনত ডেকা ঘৰ নং : ৮৫১ বয়স : 39 লিঙ্গ : মহিলা	GZH0297978 ফটো উপলব্ধ
823 নাম : অঞ্জলী কুমাৰী সিং পিতাৰ নাম: বীদল সিং ঘৰ নং : 851 ক বয়স : 26 লিঙ্গ : মহিলা	QOS0053157 ফটো উপলব্ধ	824 নাম : ধৰ্মে বড়ো পিতাৰ নাম: ৰহিন বড়ো ঘৰ নং : ৮৫১ক বয়স : 35 লিঙ্গ : পুৰুষ	GZH0919035 ফটো উপলব্ধ	825 নাম : দশমী বড়ো স্বামীৰ নাম: ৰহিন বড়ো ঘৰ নং : ৮৫১ক বয়স : 31 লিঙ্গ : মহিলা	GZH0919043 ফটো উপলব্ধ
826 নাম : ৰজত দাস পিতাৰ নাম: দেবেশ্বৰ দাস ঘৰ নং : ৮৫১ক বয়স : 27 লিঙ্গ : পুৰুষ	GZH0918052 ফটো উপলব্ধ	827 নাম : লছমী দাস স্বামীৰ নাম: বনজিত দাস ঘৰ নং : ৮৫২ বয়স : 43 লিঙ্গ : মহিলা	GZH2905228 ফটো উপলব্ধ	828 নাম : বনজিত দাস পিতাৰ নাম: সুৰেশ দাস ঘৰ নং : ৮৫২ বয়স : 42 লিঙ্গ : পুৰুষ	GZH2905217 ফটো উপলব্ধ
829 নাম : কিশান চৌহান পিতাৰ নাম: অভয় চৌহান ঘৰ নং : ৮৫২ বয়স : 29 লিঙ্গ : পুৰুষ	GZH2905239 ফটো উপলব্ধ	830 নাম : নুমল বৰগোহাঁই পিতাৰ নাম: হেম বৰগোহাঁই ঘৰ নং : ৮৫৩ বয়স : 49 লিঙ্গ : পুৰুষ	GZH2905240 ফটো উপলব্ধ	R2 831 নাম : জয়ন্ত কুমাৰ দাস পিতাৰ নাম: উমেশ চন্দ্ৰ দাস ঘৰ নং : ৮৫৪ বয়স : 54 লিঙ্গ : পুৰুষ	GZH2905251 ফটো উপলব্ধ
832 নাম : দ্বিজেন দাস পিতাৰ নাম: কণ্ঠৰাম দাস ঘৰ নং : ৮৫৫ বয়স : 62 লিঙ্গ : পুৰুষ	GZH2905273 ফটো উপলব্ধ	833 নাম : বিভাৰাণী দাস স্বামীৰ নাম: দ্বিজেন দাস ঘৰ নং : ৮৫৫ বয়স : 55 লিঙ্গ : মহিলা	GZH2905284 ফটো উপলব্ধ	834 নাম : জনমিৰাম বৰ্মণ পিতাৰ নাম: চক্ৰধৰ বৰ্মণ ঘৰ নং : ৮৫৯ বয়স : 57 লিঙ্গ : পুৰুষ	GZH2905319 ফটো উপলব্ধ
835 নাম : ফুলা বড়ো পিতাৰ নাম: চন্দ্ৰপানী বড়ো ঘৰ নং : ৮৬০ বয়স : 41 লিঙ্গ : মহিলা	GZH2905320 ফটো উপলব্ধ	836 নাম : দিপালী বড়ো স্বামীৰ নাম: ফুলা বড়ো ঘৰ নং : ৮৬০ বয়স : 35 লিঙ্গ : মহিলা	GZH2905331 ফটো উপলব্ধ	837 নাম : কুসুমী বড়ো পিতাৰ নাম: মেৰুগা বড়ো ঘৰ নং : ৮৬০ বয়স : 27 লিঙ্গ : মহিলা	GZH0918920 ফটো উপলব্ধ
838 নাম : পংকজ মহান্ত পিতাৰ নাম: আজিত মহান্ত ঘৰ নং : ৮৬১ বয়স : 39 লিঙ্গ : পুৰুষ	GZH2905342 ফটো উপলব্ধ	839 নাম : মইনা মহান্ত পিতাৰ নাম: আজিত মহান্ত ঘৰ নং : ৮৬১ বয়স : 32 লিঙ্গ : মহিলা	GZH0299016 ফটো উপলব্ধ	840 নাম : দালিমি মহান্ত স্বামীৰ নাম: পংকজ মহান্ত ঘৰ নং : ৮৬১ বয়স : 32 লিঙ্গ : মহিলা	GZH2905353 ফটো উপলব্ধ



841 নাম : ভোলা বৰ্মণ পিতাৰ নাম: কাৰাধানি বৰ্মণ ঘৰ নং : ৮৬২ বয়স : 50 লিঙ্গ : পুৰুষ	GZH2905364 ফটো উপলব্ধ	842 নাম : মিতালী বৰ্মণ স্বামীৰ নাম: ভোলা বৰ্মণ ঘৰ নং : ৮৬২ বয়স : 42 লিঙ্গ : মহিলা	GZH2905375 ফটো উপলব্ধ	843 নাম : ৰঞ্জিত বসুমতাৰী পিতাৰ নাম: সতীশ বসুমতাৰী ঘৰ নং : ৮৬৩ বয়স : 49 লিঙ্গ : পুৰুষ	GZH2905422 ফটো উপলব্ধ
844 নাম : অৰ্চনা বসুমতাৰী স্বামীৰ নাম: ৰঞ্জিত বসুমতাৰী ঘৰ নং : ৮৬৩ বয়স : 44 লিঙ্গ : মহিলা	GZH0299198 ফটো উপলব্ধ	845 নাম : জলী বসুমতাৰী পিতাৰ নাম: ৰঞ্জিত বসুমতাৰী ঘৰ নং : ৮৬৩ বয়স : 27 লিঙ্গ : মহিলা	GZH0918896 ফটো উপলব্ধ	846 নাম : পূৰ্বী বসুমতাৰী পিতাৰ নাম: ৰঞ্জিত বসুমতাৰী ঘৰ নং : ৮৬৩ বয়স : 24 লিঙ্গ : মহিলা	GZH2391332 ফটো উপলব্ধ
847 নাম : গোপী বড়ো পিতাৰ নাম: তৰ্পন বড়ো ঘৰ নং : ৮৬৫ বয়স : 34 লিঙ্গ : মহিলা	GZH2905433 ফটো উপলব্ধ	848 নাম : বিনীতা বড়ো স্বামীৰ নাম: ৰোহন বড়ো ঘৰ নং : ৮৬৫ বয়স : 32 লিঙ্গ : মহিলা	GZH2011237 ফটো উপলব্ধ	849 নাম : হিনা বড়ো পিতাৰ নাম: মোহন বড়ো ঘৰ নং : ৮৬৭ বয়স : 24 লিঙ্গ : মহিলা	GZH2058436 ফটো উপলব্ধ
850 নাম : জীতেন হালৈ পিতাৰ নাম: কান্দুৰা ৰাম হালৈ ঘৰ নং : ৮৭৪ বয়স : 51 লিঙ্গ : পুৰুষ	GZH0301267 ফটো উপলব্ধ	851 নাম : ময়ূৰী হালৈ স্বামীৰ নাম: জীতেন হালৈ ঘৰ নং : ৮৭৪ বয়স : 42 লিঙ্গ : মহিলা	GZH0301309 ফটো উপলব্ধ	852 নাম : বিনোদ ৰয় পিতাৰ নাম: কানাই ৰয় ঘৰ নং : ৮৭৫ বয়স : 43 লিঙ্গ : পুৰুষ	GZH0301499 ফটো উপলব্ধ
853 নাম : মায়া দেৱী স্বামীৰ নাম: বিনোদ ৰয় ঘৰ নং : ৮৭৫ বয়স : 35 লিঙ্গ : মহিলা	GZH0301507 ফটো উপলব্ধ	854 নাম : ৰাজেন্দ্ৰ কুমাৰ পাছৰিজা পিতাৰ নাম: ৰামপ্ৰকাশ পাছৰিজা ঘৰ নং : ৮৭৯ বয়স : 58 লিঙ্গ : পুৰুষ	GZH0301945 ফটো উপলব্ধ	E 855 নাম : জীতেন ডেকা পিতাৰ নাম: উজ্জ্বল ডেকা ঘৰ নং : ৮৮০ বয়স : 59 লিঙ্গ : পুৰুষ	GZH0302638 ফটো উপলব্ধ
856 নাম : উৰ্মিলা ডেকা স্বামীৰ নাম: জীতেন ডেকা ঘৰ নং : ৮৮০ বয়স : 49 লিঙ্গ : মহিলা	GZH0302646 ফটো উপলব্ধ	857 নাম : ৰিতমনি ডেকা পিতাৰ নাম: জীতেন ডেকা ঘৰ নং : ৮৮০ বয়স : 34 লিঙ্গ : পুৰুষ	GZH0302679 ফটো উপলব্ধ	858 নাম : অৰ্চনা ডেকা পিতাৰ নাম: জীতেন ডেকা ঘৰ নং : ৮৮০ বয়স : 23 লিঙ্গ : মহিলা	GZH2399319 ফটো উপলব্ধ
859 নাম : খানচালী বসুমতাৰী স্বামীৰ নাম: দিলীপ বসুমতাৰী ঘৰ নং : ৮৮১ বয়স : 33 লিঙ্গ : মহিলা	GZH0302869 ফটো উপলব্ধ	860 নাম : মুহিধৰ গগৈ পিতাৰ নাম: ললিত গগৈ ঘৰ নং : ৮৮৩ বয়স : 45 লিঙ্গ : পুৰুষ	GZH0303107 ফটো উপলব্ধ	861 নাম : লিপিকা গগৈ পিতাৰ নাম: মুহিধৰ গগৈ ঘৰ নং : ৮৮৩ বয়স : 23 লিঙ্গ : মহিলা	GZH2382570 ফটো উপলব্ধ
862 নাম : মণ্টু মেধি পিতাৰ নাম: সৌমেশ্বৰ মেধি ঘৰ নং : ৮৮৪ বয়স : 46 লিঙ্গ : পুৰুষ	GZH0303347 ফটো উপলব্ধ	863 নাম : সুৰভী মেধি স্বামীৰ নাম: মণ্টু মেধি ঘৰ নং : ৮৮৪ বয়স : 40 লিঙ্গ : মহিলা	GZH0303388 ফটো উপলব্ধ	E 864 নাম : চন্দ্ৰকান্ত ৰামচিয়াৰী পিতাৰ নাম: চান্দ্রাম বৰো ঘৰ নং : ৮৮৫ বয়স : 69 লিঙ্গ : পুৰুষ	GZH0303438 ফটো উপলব্ধ
865 নাম : ৰূপা ৰামচিয়াৰী স্বামীৰ নাম: চন্দ্ৰ কান্ত ৰামচিয়াৰী ঘৰ নং : ৮৮৫ বয়স : 53 লিঙ্গ : মহিলা	GZH0500777 ফটো উপলব্ধ	866 নাম : জৌতদাও ৰামচিয়াৰী পিতাৰ নাম: চন্দ্ৰকান্ত ৰামচিয়াৰী ঘৰ নং : ৮৮৫ বয়স : 31 লিঙ্গ : পুৰুষ	GZH0303479 ফটো উপলব্ধ	867 নাম : তৃষ্ণা ৰামচিয়াৰী পিতাৰ নাম: চন্দ্ৰ কান্ত ৰামচিয়াৰী ঘৰ নং : ৮৮৫ বয়স : 28 লিঙ্গ : মহিলা	GZH0500868 ফটো উপলব্ধ
868 নাম : উদাংশী ৰামচিয়াৰী পিতাৰ নাম: চন্দ্ৰকান্ত ৰামচিয়াৰী ঘৰ নং : ৮৮৫ বয়স : 27 লিঙ্গ : মহিলা	GZH0742775 ফটো উপলব্ধ	869 নাম : মামনী গগৈ স্বামীৰ নাম: গুনিদ্ৰ মোহন গগৈ ঘৰ নং : ৮৮৬ বয়স : 66 লিঙ্গ : মহিলা	GZH0567255 ফটো উপলব্ধ	870 নাম : প্ৰদ্যুত প্ৰাণ গগৈ পিতাৰ নাম: গুনিদ্ৰ মোহন গগৈ ঘৰ নং : ৮৮৬ বয়স : 41 লিঙ্গ : পুৰুষ	GZH0567263 ফটো উপলব্ধ



871 নাম : মৃদলা বৰফুকন স্বামীৰ নাম : ত্ৰিলোক বৰফুকন ঘৰ নং : ৮৮৬ বয়স : 36 লিঙ্গ : মহিলা	GZH0567289 ফটো উপলব্ধ	872 নাম : বিদ্যাত বিকাশ গগৈ পিতাৰ নাম : গুনিদ্র মোহন গগৈ ঘৰ নং : ৮৮৬ বয়স : 35 লিঙ্গ : পুৰুষ	GZH0567271 ফটো উপলব্ধ	873 নাম : জৰী ৰাভা বসুমতাৰী স্বামীৰ নাম : অভিনাশ বসুমতাৰী ঘৰ নং : ৮৮৭ বয়স : 30 লিঙ্গ : মহিলা	GZH0501007 ফটো উপলব্ধ
874 নাম : নমিতা শৰ্মা বসুমতাৰী স্বামীৰ নাম : ৰাজা বসুমতাৰী ঘৰ নং : ৮৯১ বয়স : 27 লিঙ্গ : মহিলা	GZH2099844 ফটো উপলব্ধ	875 নাম : মায়ী ছেত্ৰী স্বামীৰ নাম : বিষ্ণু ছেত্ৰী ঘৰ নং : ৮৯৩ বয়স : 48 লিঙ্গ : মহিলা	GZH1820943 ফটো উপলব্ধ	876 নাম : অনিতা দেবনাথ স্বামীৰ নাম : টিংকু দেৱনাথ ঘৰ নং : ৮৯৪ বয়স : 37 লিঙ্গ : মহিলা	GZH0936435 ফটো উপলব্ধ
877 নাম : অনীল বৰুৱা পিতাৰ নাম : হৰেন বৰুৱা ঘৰ নং : ৮৯৫ বয়স : 50 লিঙ্গ : পুৰুষ	GZH2020873 ফটো উপলব্ধ	878 নাম : হিমাংশু বৰুৱা পিতাৰ নাম : অনীল বৰুৱা ঘৰ নং : ৮৯৬ বয়স : 26 লিঙ্গ : পুৰুষ	GZH2344331 ফটো উপলব্ধ	879 নাম : উৎপল বৰুৱা পিতাৰ নাম : অনীল বৰুৱা ঘৰ নং : ৮৯৫ বয়স : 22 লিঙ্গ : পুৰুষ	QOS0073197 ফটো উপলব্ধ
E 880 নাম : মুকুট দাস পিতাৰ নাম : কাগেশ্বৰী দাস ঘৰ নং : ৯০০ বয়স : 48 লিঙ্গ : পুৰুষ	GZH2053882 ফটো উপলব্ধ	881 নাম : যমুনা দাস স্বামীৰ নাম : মুকুট দাস ঘৰ নং : ৯০১ বয়স : 36 লিঙ্গ : মহিলা	GZH2053536 ফটো উপলব্ধ	882 নাম : তপন দাস পিতাৰ নাম : মুকুট দাস ঘৰ নং : ৯০০ বয়স : 26 লিঙ্গ : পুৰুষ	GZH2377703 ফটো উপলব্ধ
883 নাম : মন্দিৰা দৈমাৰী পিতাৰ নাম : নাগেন্দ্ৰ দৈমাৰী ঘৰ নং : ৯০০ই বয়স : 25 লিঙ্গ : মহিলা	GZH0819151 ফটো উপলব্ধ	884 নাম : শংকৰ দাস পিতাৰ নাম : দিনাথ দাস ঘৰ নং : ৯০১ বয়স : 51 লিঙ্গ : পুৰুষ	GZH2020006 ফটো উপলব্ধ	885 নাম : সোমা ৰাণী দাস স্বামীৰ নাম : শংকৰ দাস ঘৰ নং : ৯০১ বয়স : 42 লিঙ্গ : মহিলা	GZH2018737 ফটো উপলব্ধ
886 নাম : পায়েল দাস পিতাৰ নাম : শংকৰ দাস ঘৰ নং : ৯০১ বয়স : 23 লিঙ্গ : মহিলা	GZH2021012 ফটো উপলব্ধ	887 নাম : বীজ মণি ভূঞা স্বামীৰ নাম : মহানন্দ ভূঞা ঘৰ নং : ৯০২ বয়স : 56 লিঙ্গ : মহিলা	GZH2015725 ফটো উপলব্ধ	888 নাম : মহানন্দ ভূঞা পিতাৰ নাম : প্ৰভাত ভূঞা ঘৰ নং : ৯০২ বয়স : 54 লিঙ্গ : পুৰুষ	GZH2015428 ফটো উপলব্ধ
889 নাম : গংগা বড়ো স্বামীৰ নাম : নৰেশ্বৰ বড়ো ঘৰ নং : ৯০৩ বয়স : 49 লিঙ্গ : মহিলা	GZH2023240 ফটো উপলব্ধ	890 নাম : বিশ্বজিৎ বড়ো মাতৃৰ নাম : গংগা বড়ো ঘৰ নং : ৯০৩ বয়স : 23 লিঙ্গ : পুৰুষ	GZH2087104 ফটো উপলব্ধ	891 নাম : চুনিতা বড়ো পিতাৰ নাম : নৰেশ্বৰ বড়ো ঘৰ নং : ৯০৩ বয়স : 23 লিঙ্গ : মহিলা	QOS0081547 ফটো উপলব্ধ
892 নাম : পম্পি বৰ্মন পিতাৰ নাম : গনেশ পতুৱাৰী ঘৰ নং : ৯০৪ বয়স : 26 লিঙ্গ : মহিলা	GZH2008977 ফটো উপলব্ধ	893 নাম : বিনোদ বড়ো পিতাৰ নাম : ৰবি ৰাম বড়ো ঘৰ নং : ৯০৬ বয়স : 43 লিঙ্গ : পুৰুষ	GZH2014546 ফটো উপলব্ধ	894 নাম : জানকী বালা বৰো স্বামীৰ নাম : বিনোদ বড়ো ঘৰ নং : ৯০৬ বয়স : 41 লিঙ্গ : মহিলা	GZH2012730 ফটো উপলব্ধ
895 নাম : মালা বিশ্বাস স্বামীৰ নাম : পৰিমল বিশ্বাস ঘৰ নং : ১০২৫ বয়স : 42 লিঙ্গ : মহিলা	GZH2533800 ফটো উপলব্ধ	896 নাম : হেমকান্ত বৰুৱা পিতাৰ নাম : প্ৰাননাথ বৰুৱা ঘৰ নং : ১০৯৭ বয়স : 72 লিঙ্গ : পুৰুষ	GZH1865061 ফটো উপলব্ধ	897 নাম : অৰূপ বৰুৱা পিতাৰ নাম : হেমকান্ত বৰুৱা ঘৰ নং : ১০৯৭ বয়স : 48 লিঙ্গ : পুৰুষ	GZH0023660 ফটো উপলব্ধ
898 নাম : অপূৰ্ব বৰুৱা পিতাৰ নাম : হেমকান্ত বৰুৱা ঘৰ নং : ১০৯৭ বয়স : 43 লিঙ্গ : পুৰুষ	GZH0023661 ফটো উপলব্ধ	899 নাম : নিপন বৰুৱা পিতাৰ নাম : হেমকান্ত বৰুৱা ঘৰ নং : ১০৯৭ বয়স : 41 লিঙ্গ : পুৰুষ	GZH0023662 ফটো উপলব্ধ	900 নাম : ৰুমী শৰ্মা বৰুৱা স্বামীৰ নাম : অপূৰ্ব বৰুৱা ঘৰ নং : ১০৯৭ বয়স : 40 লিঙ্গ : মহিলা	GZH0023562 ফটো উপলব্ধ



901 নাম : মধু ধীৰাহাৰীয়া স্বামীৰ নাম : মহেশ ঘৰ নং : 1200 বয়স : 53 লিঙ্গ : মহিলা	GML1505244 ফটো উপলব্ধ	902 নাম : অশোক দাস পিতাৰ নাম : নিপেন্দ্ৰ চন্দ্ৰ দাস ঘৰ নং : 1201 বয়স : 53 লিঙ্গ : পুৰুষ	KDH1106167 ফটো উপলব্ধ	903 নাম : বিকাশ দাস পিতাৰ নাম : নিপেন্দ্ৰ দাস ঘৰ নং : 1201 বয়স : 41 লিঙ্গ : পুৰুষ	KDH1106178 ফটো উপলব্ধ
904 নাম : বুবন দাস ব্ৰহ্ম স্বামীৰ নাম : অশোক দাস ঘৰ নং : 1202 বয়স : 44 লিঙ্গ : মহিলা	KDH1112012 ফটো উপলব্ধ	905 নাম : পম্পি দাস পিতাৰ নাম : বিপদ বিশ্বাস ঘৰ নং : 1204 বয়স : 30 লিঙ্গ : মহিলা	KDH1111973 ফটো উপলব্ধ	906 নাম : উপেন বড়ো পিতাৰ নাম : মণিৰাম বড়ো ঘৰ নং : 1205 বয়স : 33 লিঙ্গ : পুৰুষ	HBP0070748 ফটো উপলব্ধ
907 নাম : মোলে ক্ৰচাৰী বড়ো স্বামীৰ নাম : উপেন বড়ো ঘৰ নং : 1205 বয়স : 28 লিঙ্গ : মহিলা	HBP0200600 ফটো উপলব্ধ	908 নাম : মইনা টুডু স্বামীৰ নাম : কাৰ্তিক টুডু ঘৰ নং : 1206 বয়স : 33 লিঙ্গ : মহিলা	QOS0105155 ফটো উপলব্ধ	909 নাম : সীমা দেবনাথ স্বামীৰ নাম : সজীত দেবনাথ ঘৰ নং : 1207 বয়স : 39 লিঙ্গ : মহিলা	DNB8437910 ফটো উপলব্ধ
E 910 নাম : পূৰ্ণিমা দাস স্বামীৰ নাম : কালিচৰণ দাস ঘৰ নং : 1213 বয়স : 69 লিঙ্গ : মহিলা	GZH0918581 ফটো উপলব্ধ	911 নাম : গোবিন্দ দাস পিতাৰ নাম : কালিচৰণ দাস ঘৰ নং : 1213 বয়স : 49 লিঙ্গ : পুৰুষ	GZH0918656 ফটো উপলব্ধ	912 নাম : পুনম দেৱী পিতাৰ নাম : জয়ীত ৰাও ঘৰ নং : 1218 বয়স : 59 লিঙ্গ : মহিলা	GZH0806463 ফটো উপলব্ধ
913 নাম : লাবন্য বড়া পিতাৰ নাম : মোহন চন্দ্ৰ বৰা ঘৰ নং : 1299 বয়স : 76 লিঙ্গ : পুৰুষ	GZH2061292 ফটো উপলব্ধ	914 নাম : পৰিমল বৰা পিতাৰ নাম : মোহন চন্দ্ৰ বৰা ঘৰ নং : 1299 বয়স : 50 লিঙ্গ : পুৰুষ	GZH2061305 ফটো উপলব্ধ	915 নাম : ৰূপাঞ্জলী মহন্ত বৰা স্বামীৰ নাম : পৰিমল বৰা ঘৰ নং : 1299 বয়স : 42 লিঙ্গ : মহিলা	GZH0514406 ফটো উপলব্ধ
916 নাম : টুপমা স্বৰ্গীয়াৰী স্বামীৰ নাম : কৃষ্ণ বড়ো ঘৰ নং : 1323 বয়স : 38 লিঙ্গ : মহিলা	QOS0099689 ফটো উপলব্ধ	917 নাম : ত্ৰিৱেনী ৰয় স্বামীৰ নাম : গৌতম ৰয় ঘৰ নং : 2011 বয়স : 32 লিঙ্গ : মহিলা	GZH0806307 ফটো উপলব্ধ	918 নাম : কমল সৰকাৰ পিতাৰ নাম : খগেন সৰকাৰ ঘৰ নং : 2086 বয়স : 58 লিঙ্গ : পুৰুষ	GZH1858248 ফটো উপলব্ধ
919 নাম : উজ্বলা সৰকাৰ স্বামীৰ নাম : কমল সৰকাৰ ঘৰ নং : 2086 বয়স : 49 লিঙ্গ : মহিলা	GZH1858259 ফটো উপলব্ধ	920 নাম : মলয়া দাস পিতাৰ নাম : অন্তিৰাম দাস ঘৰ নং : 2902 বয়স : 44 লিঙ্গ : মহিলা	GZH2099834 ফটো উপলব্ধ	921 নাম : বানেশ্বৰ ৰয় পিতাৰ নাম : কেলটাইৰাম ৰয় ঘৰ নং : 3089 বয়স : 66 লিঙ্গ : পুৰুষ	GZH2101931 ফটো উপলব্ধ
922 নাম : অনিমা ৰয় স্বামীৰ নাম : বানেশ্বৰ ৰয় ঘৰ নং : 3089 বয়স : 57 লিঙ্গ : মহিলা	GZH2101942 ফটো উপলব্ধ	923 নাম : বিশ্বজিত দাস পিতাৰ নাম : ৰমেন্দ্ৰ দাস ঘৰ নং : বাথৌ মন্দিৰ বয়স : 29 লিঙ্গ : পুৰুষ	QOS0116590 ফটো উপলব্ধ	924 নাম : নলিনী দাস স্বামীৰ নাম : মুনিন্দ্ৰ কু. দাস ঘৰ নং : ব্যালানি 2 বয়স : 56 লিঙ্গ : মহিলা	GZH1523177 ফটো উপলব্ধ
925 নাম : কৌশীক দাস মাতৃৰ নাম : নলিনী দাস ঘৰ নং : ব্যালান 2 বয়স : 24 লিঙ্গ : পুৰুষ	GZH1992544 ফটো উপলব্ধ	926 নাম : ৰীমা চেত্ৰী মাতৃৰ নাম : নমিতা চেত্ৰী ঘৰ নং : বাহুলেন নং-2 বয়স : 21 লিঙ্গ : মহিলা	QOS0100958 ফটো উপলব্ধ	927 নাম : বিমল দাস পিতাৰ নাম : অনিল ঘৰ নং : দাতলপাৰা নতুন বষ্টি নালপাৰা বয়স : 40 লিঙ্গ : পুৰুষ	GML2009996 ফটো উপলব্ধ
928 নাম : ৰঞ্জনা বড়ো পিতাৰ নাম : শংকৰ বড়ো ঘৰ নং : ধাৰেনপাৰা বয়স : 21 লিঙ্গ : মহিলা	QOS0130054 ফটো উপলব্ধ	929 নাম : প্ৰকাশ মিকিৰ পিতাৰ নাম : অতুল ঘৰ নং : গনেশপাৰা, মনপাৰা বয়স : 33 লিঙ্গ : পুৰুষ	QOS0086041 ফটো উপলব্ধ	930 নাম : প্ৰদীপ দেবনাথ পিতাৰ নাম : প্ৰফুল্ল দেবনাথ ঘৰ নং : এইচ নো.03 বয়স : 44 লিঙ্গ : পুৰুষ	LQZ6642213 ফটো উপলব্ধ



931 নাম : ভাস্কৰ জ্যোতি শৰ্মা পিতাৰ নাম: তৰুন চন্দ্ৰ শৰ্মা ঘৰ নং : ঘৰ নং 6, মানপাৰা বয়স : 33 লিঙ্গ : পুৰুষ	GZH0022190 ফটো উপলব্ধ	932 নাম : নিতুমনি দেৱ চৌধুৰী পিতাৰ নাম: বিমল দেৱ চৌধুৰী ঘৰ নং : ঘৰ নং 10, ভাদ্ৰ পথ বয়স : 45 লিঙ্গ : পুৰুষ	GZH1808317 ফটো উপলব্ধ	933 নাম : মিতালী গোস্বামী স্বামীৰ নাম: নিতু মনি দেৱ চৌধুৰী ঘৰ নং : ঘৰ নং 10, ভাদ্ৰ পথ বয়স : 40 লিঙ্গ : মহিলা	GZH0022263 ফটো উপলব্ধ
934 নাম : দীপ দাস পিতাৰ নাম: মদন দাস ঘৰ নং : ঘৰ নং-22 বয়স : 21 লিঙ্গ : পুৰুষ	QOS0111302 ফটো উপলব্ধ	935 নাম : ৰঞ্জয় ৰায় পিতাৰ নাম: শংকৰ ৰায় ঘৰ নং : এইচ নো-68, শিৱালয় কলোনি বয়স : 32 লিঙ্গ : পুৰুষ	QOS0032326 ফটো উপলব্ধ	936 নাম : মুকেশ কুমাৰ পিতাৰ নাম: শংকৰ ৰায় ঘৰ নং : এইচ নো-68, শিৱালয় কলোনি বয়স : 31 লিঙ্গ : পুৰুষ	QOS0032342 ফটো উপলব্ধ
937 নাম : ৰৌশন কুমাৰ পিতাৰ নাম: দীনেশ কুমাৰ ঘৰ নং : এইচ নো-68, শিৱালয় কলোনি বয়স : 25 লিঙ্গ : পুৰুষ	QOS0043596 ফটো উপলব্ধ	938 নাম : শ্ৰৱন কুমাৰ সাহ পিতাৰ নাম: অনন্ত সাহ ঘৰ নং : এইচ নো-68, শিৱালয় কলোনি বয়স : 33 লিঙ্গ : পুৰুষ	QOS0032367 ফটো উপলব্ধ	939 নাম : প্ৰেম কুমাৰ পিতাৰ নাম: উমেশ ৰায় ঘৰ নং : এইচ নো-68, শিৱালয় কলোনি বয়স : 28 লিঙ্গ : পুৰুষ	GZH0999631 ফটো উপলব্ধ
940 নাম : আশা দেৱী স্বামীৰ নাম: উমেশ ৰায় ঘৰ নং : এইচ নো-68, শিৱালয় কলোনি বয়স : 53 লিঙ্গ : মহিলা	GZH0999615 ফটো উপলব্ধ	941 নাম : দীপু বৰ্মন পিতাৰ নাম: পৰেশ বৰ্মন ঘৰ নং : ঘৰ নং 1 বয়স : 21 লিঙ্গ : পুৰুষ	GZH0998518 ফটো উপলব্ধ	942 নাম : নিতুল বৰ্মন পিতাৰ নাম: সুভল বৰ্মন ঘৰ নং : ঘৰ নং 2 বয়স : 22 লিঙ্গ : পুৰুষ	GZH0999136 ফটো উপলব্ধ
943 নাম : তিলক চন্দ্ৰ পাটোৱাৰী পিতাৰ নাম: তিকেন্দ্ৰ চন্দ্ৰ পাটোৱাৰী ঘৰ নং : হাউচ নো 03, প্ৰীতি আৰ্কেড বয়স : 46 লিঙ্গ : পুৰুষ	GZH2596930 ফটো উপলব্ধ	944 নাম : ললিতা পাটোৱাৰী স্বামীৰ নাম: তিলক চন্দ্ৰ পাটোৱাৰী ঘৰ নং : হাউচ নো 03, প্ৰীতি আৰ্কেড বয়স : 35 লিঙ্গ : মহিলা	GZH2473684 ফটো উপলব্ধ	945 নাম : মেঘা খাখলাৰী পিতাৰ নাম: সুপ্ৰসাদ খাখলাৰী ঘৰ নং : হাউচ নো 05 বয়স : 26 লিঙ্গ : মহিলা	GZH0741363 ফটো উপলব্ধ
946 নাম : শীতল দে পিতাৰ নাম: পৰবএন্দ দে ঘৰ নং : হাউচ নো 6 ৰাজ মোহন বৰো পাথ বয়স : 19 লিঙ্গ : মহিলা	QOS0099556 ফটো উপলব্ধ	947 নাম : তৰুণ চন্দ্ৰ বৈশ্য পিতাৰ নাম: দেবেন বৈশ্য ঘৰ নং : হাউচ নো 07 বয়স : 68 লিঙ্গ : পুৰুষ	GZH1513593 ফটো উপলব্ধ	948 নাম : বিৰজা বৈশ্য স্বামীৰ নাম: তৰুণ বৈশ্য ঘৰ নং : হাউচ নো 07 বয়স : 57 লিঙ্গ : মহিলা	GZH1513606 ফটো উপলব্ধ
949 নাম : প্ৰাঞ্জল বৈশ্য পিতাৰ নাম: তৰুন চন্দ্ৰ ঘৰ নং : হাউচ নো 07 বয়স : 36 লিঙ্গ : পুৰুষ	GZH0017264 ফটো উপলব্ধ	950 নাম : হেম চন্দ্ৰ সোনোৱাল পিতাৰ নাম: দুৰ্গেশ্বৰ সোনোৱাল ঘৰ নং : হাউচ নং - 7 বয়স : 68 লিঙ্গ : পুৰুষ	GZH1482515 ফটো উপলব্ধ	951 নাম : প্ৰতিভা সোনোৱাল স্বামীৰ নাম: হেম চন্দ্ৰ সোনোৱাল ঘৰ নং : হাউচ নং - 7 বয়স : 61 লিঙ্গ : মহিলা	GZH1482526 ফটো উপলব্ধ
952 নাম : শশীধৰ সোনোৱাল পিতাৰ নাম: হেম চন্দ্ৰ সোনোৱাল ঘৰ নং : হাউচ নং - 7 বয়স : 50 লিঙ্গ : পুৰুষ	GZH1482537 ফটো উপলব্ধ	953 নাম : ৰীতুমনি সোনোৱাল স্বামীৰ নাম: শশীধৰ সোনোৱাল ঘৰ নং : হাউচ নং - 7 বয়স : 40 লিঙ্গ : মহিলা	GZH0055178 ফটো উপলব্ধ	954 নাম : ডিম্বেশ্বৰ সোনোৱাল পিতাৰ নাম: হেম চন্দ্ৰ সোনোৱাল ঘৰ নং : হাউচ নং - 7 বয়স : 36 লিঙ্গ : পুৰুষ	GZH0016757 ফটো উপলব্ধ
955 নাম : কবিতা ৰাভা স্বামীৰ নাম: জহৰলাল ৰাভা ঘৰ নং : হাউচ নং 14, এম সী বড়ো পথ মাম্পাৰা বয়স : 58 লিঙ্গ : মহিলা	GZH0960724 ফটো উপলব্ধ	956 নাম : ডিম্পী ৰাভা পিতাৰ নাম: জহৰলাল ৰাভা ঘৰ নং : হাউচ নং 14, এম সী বড়ো পথ মাম্পাৰা বয়স : 33 লিঙ্গ : মহিলা	GZH0960716 ফটো উপলব্ধ	957 নাম : পম্পী ৰাভা পিতাৰ নাম: জহৰলাল ৰাভা ঘৰ নং : হাউচ নং 14, এম সী বড়ো পথ মাম্পাৰা বয়স : 23 লিঙ্গ : মহিলা	GZH0960757 ফটো উপলব্ধ
958 নাম : জমী নাৰ্জাৰি পিতাৰ নাম: গোলাব নাৰ্জাৰি ঘৰ নং : হাউচ নং 16 বয়স : 22 লিঙ্গ : মহিলা	GZH0980243 ফটো উপলব্ধ	R2 959 নাম : ব্যাটী দেৱী স্বামীৰ নাম: আশীষ সাহ ঘৰ নং : হাউচ নো 17 বয়স : 26 লিঙ্গ : মহিলা	QOS0137216 ফটো উপলব্ধ	960 নাম : ৰঞ্জিতা লাহাৰী স্বামীৰ নাম: কুমুদ দেমাৰী ঘৰ নং : হাউচ নো 19 বয়স : 23 লিঙ্গ : মহিলা	QOS0146050 ফটো উপলব্ধ



961 নাম : আৰতি সিং স্বামীৰ নাম : বাদল সিং ঘৰ নং : হাটুস নো 20 বয়স : 53 লিঙ্গ : মহিলা	QOS0118810 ফটো উপলব্ধ	962 নাম : অমিত মহাসেঠ পিতাৰ নাম : শিবজী মহাসেঠ ঘৰ নং : হাটুস নো-27 বয়স : 29 লিঙ্গ : পুৰুষ	LQZ5544785 ফটো উপলব্ধ	963 নাম : ৰমেন দাস পিতাৰ নাম : মাখন দাস ঘৰ নং : হাটুস নং 34 বয়স : 63 লিঙ্গ : পুৰুষ	QOS0114850 ফটো উপলব্ধ
964 নাম : বন্যা দাস স্বামীৰ নাম : ৰমেন দাস ঘৰ নং : হাটুস নং 49 বয়স : 56 লিঙ্গ : মহিলা	QOS0116079 ফটো উপলব্ধ	965 নাম : প্ৰিতম দাস পিতাৰ নাম : সঞ্জীৱ দাস ঘৰ নং : হাটুস নো 58 বয়স : 22 লিঙ্গ : পুৰুষ	QOS0049601 ফটো উপলব্ধ	966 নাম : বাপ্পি গোস্বামী পিতাৰ নাম : বাজু গোস্বামী ঘৰ নং : হাটুজ নং 661 বয়স : 21 লিঙ্গ : পুৰুষ	GZH0956227 ফটো উপলব্ধ
967 নাম : থানেএশা বসুমতাৰী পিতাৰ নাম : ললিত বসুমতাৰী ঘৰ নং : ঘৰ নং 662 খন্ড নং 115 বয়স : 21 লিঙ্গ : মহিলা	ANW0043273 ফটো উপলব্ধ	968 নাম : বাৰেন বড়ো পিতাৰ নাম : মংলা বড়ো ঘৰ নং : না বয়স : 36 লিঙ্গ : পুৰুষ	QOS0121707 ফটো উপলব্ধ	969 নাম : ৰমেন পাটগিৰী পিতাৰ নাম : শ্ৰীমথুৰা মোহন পাটোবাৰী ঘৰ নং : পাট নো-107 বয়স : 58 লিঙ্গ : পুৰুষ	JHC7942565 ফটো উপলব্ধ
970 নাম : ধনঞ্জয় যাদৱ পিতাৰ নাম : ভগৱান যাদৱ ঘৰ নং : ৰাজ মোহন বৰো পাথ আ.ক দেৱ ৰোড বয়স : 29 লিঙ্গ : পুৰুষ	GZH2935628 ফটো উপলব্ধ				



<p>S 971</p> <p>নাম : জয়ন্ত কুমাৰ ডেকা পিতাৰ নাম : ইন্দিৰাৰণ ডেকা ঘৰ নং : 1 বয়স : 54 লিঙ্গ : পুৰুষ</p> <p>GZH0856484</p> <p>ফটো উপলব্ধ</p>	<p>972</p> <p>নাম : পুতুল কলিতা পিতাৰ নাম : ঘনশ্যাম কলিতা ঘৰ নং : 01 বয়স : 46 লিঙ্গ : পুৰুষ</p> <p>CGJ1731131</p> <p>ফটো উপলব্ধ</p>	<p>973</p> <p>নাম : দীনেশ দাস পিতাৰ নাম : হিৰা দাস ঘৰ নং : 1 বয়স : 45 লিঙ্গ : মহিলা</p> <p>GZH0725853</p> <p>ফটো উপলব্ধ</p>
<p>974</p> <p>নাম : মঞ্জু দাস স্বামীৰ নাম : তুলসী দাস ঘৰ নং : 1 বয়স : 45 লিঙ্গ : মহিলা</p> <p>GZH0822577</p> <p>ফটো উপলব্ধ</p>	<p>S 975</p> <p>নাম : দুৰ্গমনি ডেকা স্বামীৰ নাম : জয়ন্ত কুমাৰ ডেকা ঘৰ নং : 1 বয়স : 42 লিঙ্গ : মহিলা</p> <p>GZH0822502</p> <p>ফটো উপলব্ধ</p>	<p>976</p> <p>নাম : ৰাজ ঠাকুৰীয়া পিতাৰ নাম : বাৰেন ঠাকুৰীয়া ঘৰ নং : 01 বয়স : 43 লিঙ্গ : পুৰুষ</p> <p>QOS0150052</p> <p>ফটো উপলব্ধ</p>
<p>977</p> <p>নাম : বিপঞ্জয় বৈশ্য পিতাৰ নাম : শুকদেব বৈশ্য ঘৰ নং : 1 বয়স : 43 লিঙ্গ : পুৰুষ</p> <p>QOS0020750</p> <p>ফটো উপলব্ধ</p>	<p>978</p> <p>নাম : পিংকি দাস স্বামীৰ নাম : দিনেশ দাস ঘৰ নং : 1 বয়স : 36 লিঙ্গ : মহিলা</p> <p>GZH0725762</p> <p>ফটো উপলব্ধ</p>	<p>S 979</p> <p>নাম : ৰানু মেধি পিতাৰ নাম : ভৱত ৰাজখোৱা ঘৰ নং : 1 বয়স : 36 লিঙ্গ : মহিলা</p> <p>GZH0725861</p> <p>ফটো উপলব্ধ</p>
<p>980</p> <p>নাম : তিলোকেশ সাহা পিতাৰ নাম : শুকদেব সাহা ঘৰ নং : 1 বয়স : 32 লিঙ্গ : পুৰুষ</p> <p>DZJ5343179</p> <p>ফটো উপলব্ধ</p>	<p>981</p> <p>নাম : ৰিংকু মজুমদাৰ মাতৃৰ নাম : আলো মজুমদাৰ ঘৰ নং : 01 বয়স : 31 লিঙ্গ : পুৰুষ</p> <p>GZH2886568</p> <p>ফটো উপলব্ধ</p>	<p>982</p> <p>নাম : নিশা নেউপানে পিতাৰ নাম : খিম বাহাদুৰ নেউপানে ঘৰ নং : 01 বয়স : 29 লিঙ্গ : মহিলা</p> <p>QOS0124958</p> <p>ফটো উপলব্ধ</p>
<p>983</p> <p>নাম : ফজিলা বেগম মাতৃৰ নাম : মালিকা বেগম ঘৰ নং : 01 বয়স : 29 লিঙ্গ : মহিলা</p> <p>QOS0127233</p> <p>ফটো উপলব্ধ</p>	<p>984</p> <p>নাম : পৰ্ণিমা দাস মাতৃৰ নাম : সুমিত্ৰা দাস ঘৰ নং : 1 বয়স : 28 লিঙ্গ : মহিলা</p> <p>GZH0725747</p> <p>ফটো উপলব্ধ</p>	<p>985</p> <p>নাম : অপূৰ্ব দাস মাতৃৰ নাম : মঞ্জু দাস ঘৰ নং : 1 বয়স : 28 লিঙ্গ : পুৰুষ</p> <p>GZH2522142</p> <p>ফটো উপলব্ধ</p>
<p>986</p> <p>নাম : গিতা মণ্ডল মজুমদাৰ স্বামীৰ নাম : ৰিংকু মজুমদাৰ ঘৰ নং : 01 বয়স : 28 লিঙ্গ : মহিলা</p> <p>GGF1205582</p> <p>ফটো উপলব্ধ</p>	<p>987</p> <p>নাম : মশাহিদুল ইছলাম পিতাৰ নাম : মইনুদ্দিন আলী ঘৰ নং : 01 বয়স : 26 লিঙ্গ : পুৰুষ</p> <p>QOS0108159</p> <p>ফটো উপলব্ধ</p>	<p>988</p> <p>নাম : আসিফ আলী পিতাৰ নাম : আমিৰ আলী ঘৰ নং : 01 বয়স : 26 লিঙ্গ : পুৰুষ</p> <p>QOS0108431</p> <p>ফটো উপলব্ধ</p>
<p>989</p> <p>নাম : আৰছাদ আলম পিতাৰ নাম : আব্দুৰ ৰোফ ঘৰ নং : 04 বয়স : 25 লিঙ্গ : পুৰুষ</p> <p>GZH0888511</p> <p>ফটো উপলব্ধ</p>	<p>990</p> <p>নাম : মহঃ হাজিৰ ইছলাম পিতাৰ নাম : নুৰুল ইছলাম ঘৰ নং : 04 বয়স : 24 লিঙ্গ : পুৰুষ</p> <p>GZH2548253</p> <p>ফটো উপলব্ধ</p>	<p>991</p> <p>নাম : দীপ্তি পাটোৱাৰী স্বামীৰ নাম : হেমাঙ্গ দাস ঘৰ নং : 4সী বয়স : 56 লিঙ্গ : মহিলা</p> <p>GZH1404075</p> <p>ফটো উপলব্ধ</p>
<p>992</p> <p>নাম : হেমাঙ্গ দাস পিতাৰ নাম : ৰাজেন্দ্ৰ নাথ দাস ঘৰ নং : 4সী বয়স : 54 লিঙ্গ : পুৰুষ</p> <p>GZH1404064</p> <p>ফটো উপলব্ধ</p>	<p>993</p> <p>নাম : সুসমা আহাৰালা স্বামীৰ নাম : ভগীৰথ আগৰালা ঘৰ নং : 6 বয়স : 33 লিঙ্গ : মহিলা</p> <p>DZN0613265</p> <p>ফটো উপলব্ধ</p>	<p>994</p> <p>নাম : দীপিকা ভাঞা নেয়োগী স্বামীৰ নাম : দিব্যেন্দু নাৰায়ন নেয়োগী ঘৰ নং : 12 বয়স : 54 লিঙ্গ : মহিলা</p> <p>GZH0946681</p> <p>ফটো উপলব্ধ</p>
<p>995</p> <p>নাম : শিখা বড়ো পিতাৰ নাম : ধনেশ্বৰ বড়ো ঘৰ নং : 13 বয়স : 22 লিঙ্গ : মহিলা</p> <p>QOS0080614</p> <p>ফটো উপলব্ধ</p>	<p>996</p> <p>নাম : অনীতা বড়ো স্বামীৰ নাম : সঞ্জীৱ বড়ো ঘৰ নং : 16 বয়স : 31 লিঙ্গ : মহিলা</p> <p>GZH0021875</p> <p>ফটো উপলব্ধ</p>	<p>997</p> <p>নাম : ৰমেশ চন্দ্ৰ গোস্বামী পিতাৰ নাম : কনক ঘৰ নং : 17 বয়স : 60 লিঙ্গ : পুৰুষ</p> <p>HFH8838742</p> <p>ফটো উপলব্ধ</p>
<p>998</p> <p>নাম : বেদত্ৰয়ী গোস্বামী পিতাৰ নাম : ৰমেশ চন্দ্ৰ গোস্বামী ঘৰ নং : 17 বয়স : 23 লিঙ্গ : মহিলা</p> <p>HFH2447589</p> <p>ফটো উপলব্ধ</p>	<p>999</p> <p>নাম : সুপ্ৰিয়া দে স্বামীৰ নাম : দুলালচন্দ্ৰ দে ঘৰ নং : 18 বয়স : 49 লিঙ্গ : মহিলা</p> <p>LQZ1138461</p> <p>ফটো উপলব্ধ</p>	<p>1000</p> <p>নাম : সুস্মিতা খেমানি স্বামীৰ নাম : সুৰেশ খেমানি ঘৰ নং : 20 বয়স : 43 লিঙ্গ : মহিলা</p> <p>GZH0815357</p> <p>ফটো উপলব্ধ</p>



1001 নাম : গফুৰ আলী পিতাৰ নাম: চহিত আলী ঘৰ নং : ২৫ বয়স : 48 লিঙ্গ : পুৰুষ	GZH2158012 ফটো উপলব্ধ	1002 নাম : চাহিনা বেগম স্বামীৰ নাম: গফুৰ আলী ঘৰ নং : ২৫ বয়স : 42 লিঙ্গ : মহিলা	GZH2157972 ফটো উপলব্ধ	1003 নাম : নিভা বানি শৰ্মা পিতাৰ নাম: দুলাল শৰ্মা ঘৰ নং : 27 বয়স : 38 লিঙ্গ : মহিলা	GZH1759564 ফটো উপলব্ধ
1004 নাম : মনি কলিতা স্বামীৰ নাম: ৰিপুল কলিতা ঘৰ নং : 28 বয়স : 41 লিঙ্গ : মহিলা	GZH0022401 ফটো উপলব্ধ	1005 নাম : দিপুল বৰ্মন পিতাৰ নাম: পবিন বৰ্মন ঘৰ নং : 33 বয়স : 50 লিঙ্গ : পুৰুষ	DZN0000075 ফটো উপলব্ধ	1006 নাম : বিষ্ণুপদ ব্যানার্জী পিতাৰ নাম: ভুবনমোহন ব্যানার্জী ঘৰ নং : ৩৫ বয়স : 40 লিঙ্গ : পুৰুষ	LQZ0525964 ফটো উপলব্ধ
1007 নাম : পাপৰি দাস স্বামীৰ নাম: উজ্জ্বল দাস ঘৰ নং : 35 বয়স : 27 লিঙ্গ : মহিলা	QOS0109827 ফটো উপলব্ধ	1008 নাম : নিৰ বৰো স্বামীৰ নাম: শ্বহিদ বড়ো ঘৰ নং : 45 বয়স : 64 লিঙ্গ : মহিলা	ANW0115816 ফটো উপলব্ধ	1009 নাম : সাজেদা খাতুন স্বামীৰ নাম: কালু আলী ঘৰ নং : 46 বয়স : 27 লিঙ্গ : মহিলা	GZH2608149 ফটো উপলব্ধ
1010 নাম : মীৰা বড়ো পিতাৰ নাম: বিপিন ঘৰ নং : 47 বয়স : 36 লিঙ্গ : মহিলা	LQW1208011 ফটো উপলব্ধ	1011 নাম : জামাল আলী পিতাৰ নাম: ছবদেৰ আলী ঘৰ নং : 48 বয়স : 51 লিঙ্গ : পুৰুষ	GCL0000997 ফটো উপলব্ধ	1012 নাম : মৰিয়ম বেগম স্বামীৰ নাম: ইছমাইল আলী ঘৰ নং : 48 বয়স : 40 লিঙ্গ : মহিলা	GZH1781948 ফটো উপলব্ধ
1013 নাম : অনিছা বড়ো পিতাৰ নাম: বিৰেন বড়ো ঘৰ নং : ৫০ বয়স : 26 লিঙ্গ : মহিলা	GZH0823641 ফটো উপলব্ধ	1014 নাম : হাফিজুল ৰমজান আলী পিতাৰ নাম: হাচিম আলী ঘৰ নং : ৮৬ বয়স : 23 লিঙ্গ : পুৰুষ	GZH1794833 ফটো উপলব্ধ	1015 নাম : কদমী বৰো স্বামীৰ নাম: হৰেন বৰো ঘৰ নং : 90 বয়স : 68 লিঙ্গ : মহিলা	QOS0074823 ফটো উপলব্ধ
1016 নাম : মঞ্জু বেগম স্বামীৰ নাম: বাহাৰুল আলী ঘৰ নং : ১০১ঘ বয়স : 38 লিঙ্গ : মহিলা	GZH1795640 ফটো উপলব্ধ	1017 নাম : চন্দ্ৰিকা লাল চাওঁ পিতাৰ নাম: মতী লাল চাওঁ ঘৰ নং : ১০৫খ বয়স : 58 লিঙ্গ : পুৰুষ	GZH1792530 ফটো উপলব্ধ	1018 নাম : ফাৰুক অদ্দুলা মণ্ডল পিতাৰ নাম: জাহিদ আলী মণ্ডল ঘৰ নং : ১২৫ বয়স : 25 লিঙ্গ : পুৰুষ	GZH2252229 ফটো উপলব্ধ
1019 নাম : সমীৰ আলী পিতাৰ নাম: আবুল কলম ঘৰ নং : ১২৫ বয়স : 22 লিঙ্গ : পুৰুষ	GZH2728723 ফটো উপলব্ধ	1020 নাম : চামচুল হক পিতাৰ নাম: কিফাইদউল্লা ঘৰ নং : ১৯৭ বয়স : 60 লিঙ্গ : পুৰুষ	GZH1778707 ফটো উপলব্ধ	1021 নাম : জেচমিন বেগম স্বামীৰ নাম: চামচুল হক ঘৰ নং : ১৯৭ বয়স : 53 লিঙ্গ : মহিলা	GZH1778718 ফটো উপলব্ধ
1022 নাম : চাহাবুদ্দিন আলী পিতাৰ নাম: চাহজাহান আলী ঘৰ নং : ১৯৯ বয়স : 59 লিঙ্গ : পুৰুষ	GZH1778752 ফটো উপলব্ধ	1023 নাম : ফৰিদা বেগম স্বামীৰ নাম: শাহাবুদ্দিন আলী ঘৰ নং : ১৯৯ বয়স : 50 লিঙ্গ : মহিলা	GZH1778763 ফটো উপলব্ধ	1024 নাম : চাইফুদ্দিন আলি পিতাৰ নাম: চাহজাহান আলী ঘৰ নং : 199 বয়স : 43 লিঙ্গ : পুৰুষ	GZH1778785 ফটো উপলব্ধ
1025 নাম : ছেহিদ উল্লা পিতাৰ নাম: মহঃ ছাহজাহান আলী ঘৰ নং : ১৯৯ বয়স : 42 লিঙ্গ : পুৰুষ	GZH1778774 ফটো উপলব্ধ	1026 নাম : চাজিদা অসিনু বেগম পিতাৰ নাম: শাহাবুদ্দিন আলী ঘৰ নং : ১৯৯ বয়স : 30 লিঙ্গ : মহিলা	GZH0867895 ফটো উপলব্ধ	1027 নাম : ফ ৰদিন আলী পিতাৰ নাম: শাহাবুদ্দিন আলী ঘৰ নং : ১৯৯ বয়স : 23 লিঙ্গ : পুৰুষ	GZH0887984 ফটো উপলব্ধ
1028 নাম : লিলিমা খানম স্বামীৰ নাম: আব্দুল ৰেজ্জাক ঘৰ নং : ১৯৯ক বয়স : 63 লিঙ্গ : মহিলা	GZH1778810 ফটো উপলব্ধ	1029 নাম : ফিদিচ বেগম স্বামীৰ নাম: হাচনুৰ আলি ঘৰ নং : ২০০ বয়স : 65 লিঙ্গ : মহিলা	GZH1778854 ফটো উপলব্ধ	1030 নাম : জোনাব অলি পিতাৰ নাম: শ্বেখজালাল উদ্দিন ঘৰ নং : ২০০ বয়স : 65 লিঙ্গ : পুৰুষ	GZH1778865 ফটো উপলব্ধ



1031 নাম : চেন বান স্বামীৰ নাম: জোনাব আলি ঘৰ নং : ২০০ বয়স : 53 লিঙ্গ : মহিলা	GZH1778876 ফটো উপলব্ধ	1032 নাম : মহিবুল ইছলাম পিতাৰ নাম: খুৰচেদ আলী ঘৰ নং : ২০০ বয়স : 51 লিঙ্গ : পুৰুষ	GZH1778901 ফটো উপলব্ধ	1033 নাম : বেজিয়া বেগম স্বামীৰ নাম: মহিবুল ইছলাম ঘৰ নং : ২০০ বয়স : 45 লিঙ্গ : মহিলা	GZH1778912 ফটো উপলব্ধ
1034 নাম : মহঃ আনিচুল বহমান পিতাৰ নাম: মঃ হাছনে ঘৰ নং : ২০০ বয়স : 45 লিঙ্গ : পুৰুষ	GZH1778887 ফটো উপলব্ধ	1035 নাম : হাবিবুল বহমান পিতাৰ নাম: মহম্মদ হাছনে ঘৰ নং : ২০০ বয়স : 43 লিঙ্গ : পুৰুষ	GZH1778898 ফটো উপলব্ধ	1036 নাম : নাজৰিন বেগম পিতাৰ নাম: মহিবুল ইছলাম ঘৰ নং : 200 বয়স : 24 লিঙ্গ : মহিলা	QOS0104299 ফটো উপলব্ধ
1037 নাম : গিৰিশ ডেকা পিতাৰ নাম: মাৰিৰাম ডেকা ঘৰ নং : ২০১ বয়স : 80 লিঙ্গ : পুৰুষ	GZH1778934 ফটো উপলব্ধ	1038 নাম : কৰণা ডেকা স্বামীৰ নাম: গিৰিশ ডেকা ঘৰ নং : ২০১ বয়স : 73 লিঙ্গ : মহিলা	GZH1778945 ফটো উপলব্ধ	1039 নাম : মীৰা ডেকা পিতাৰ নাম: গিৰিশ ডেকা ঘৰ নং : ২০১ বয়স : 45 লিঙ্গ : মহিলা	GZH1778956 ফটো উপলব্ধ
1040 নাম : মঃ চাজুল আলী পিতাৰ নাম: আব্দুল ওহাব ঘৰ নং : ২০১ বয়স : 44 লিঙ্গ : পুৰুষ	GZH1779040 ফটো উপলব্ধ	1041 নাম : নিতুল ডেকা পিতাৰ নাম: গিৰিশ ডেকা ঘৰ নং : ২০১ বয়স : 43 লিঙ্গ : পুৰুষ	GZH1778967 ফটো উপলব্ধ	1042 নাম : তুলিকা দাস স্বামীৰ নাম: গুণ্ডা দাস ঘৰ নং : ২০১ বয়স : 43 লিঙ্গ : মহিলা	GZH0822585 ফটো উপলব্ধ
1043 নাম : লিলীময়ী কলিতা স্বামীৰ নাম: জিতেন ডেকা ঘৰ নং : ২০১ বয়স : 43 লিঙ্গ : মহিলা	GZH2017671 ফটো উপলব্ধ	1044 নাম : জিতেন ডেকা পিতাৰ নাম: নীলা কান্ত ডেকা ঘৰ নং : ২০১ বয়স : 43 লিঙ্গ : পুৰুষ	GZH2017945 ফটো উপলব্ধ	1045 নাম : হাৰ দাস পিতাৰ নাম: গুণেশ্বৰ দাস ঘৰ নং : ২০১ বয়স : 32 লিঙ্গ : পুৰুষ	GZH1794858 ফটো উপলব্ধ
1046 নাম : চুলতান আলী পিতাৰ নাম: হাকিম আলী ঘৰ নং : ২০১ক বয়স : 55 লিঙ্গ : পুৰুষ	GZH1778978 ফটো উপলব্ধ	# 1047 নাম : কহিনৰ খাতুন স্বামীৰ নাম: চুলতান আলী ঘৰ নং : ২০১ক বয়স : 51 লিঙ্গ : মহিলা	GZH1778989 ফটো উপলব্ধ	1048 নাম : সৌৰভ আলী পিতাৰ নাম: আব্দুল উহাৰ আলী ঘৰ নং : ২০১ঘ বয়স : 47 লিঙ্গ : পুৰুষ	GZH1779039 ফটো উপলব্ধ
#2 1049 নাম : সাজিদা বেগম স্বামীৰ নাম: মঃ চাজুল আলী ঘৰ নং : এইচ. নো-201 বয়স : 35 লিঙ্গ : মহিলা	GZH1779051 ফটো উপলব্ধ	1050 নাম : পূজাৰ বড়ো পিতাৰ নাম: মাৰী ৰাম বড়ো ঘৰ নং : ২০৩ বয়স : 69 লিঙ্গ : পুৰুষ	GZH1779062 ফটো উপলব্ধ	1051 নাম : দিলিপ মন্ডল পিতাৰ নাম: গৌৰাঙ্গ মন্ডল ঘৰ নং : ২০৩ বয়স : 63 লিঙ্গ : পুৰুষ	GZH1779153 ফটো উপলব্ধ
1052 নাম : গোৰ্বধন বড়ো পিতাৰ নাম: মহেন্দ্ৰ বড়ো ঘৰ নং : ২০৩ বয়স : 58 লিঙ্গ : পুৰুষ	GZH1779119 ফটো উপলব্ধ	1053 নাম : আজ বড়ো পিতাৰ নাম: গোৰ্বধন বড়ো ঘৰ নং : ২০৩ বয়স : 53 লিঙ্গ : মহিলা	GZH1779120 ফটো উপলব্ধ	1054 নাম : অনিতা বড়ো স্বামীৰ নাম: পূজোৰু বড়ো ঘৰ নং : ২০৩ বয়স : 50 লিঙ্গ : মহিলা	GZH1779073 ফটো উপলব্ধ
1055 নাম : সুকুমাৰ মণ্ডল পিতাৰ নাম: দিলিপ মণ্ডল ঘৰ নং : ২০৩ বয়স : 32 লিঙ্গ : পুৰুষ	GZH2098366 ফটো উপলব্ধ	1056 নাম : লতিকা বড়ো পিতাৰ নাম: বিনুৰাম বড়ো ঘৰ নং : ২০৩ বয়স : 30 লিঙ্গ : মহিলা	GZH0824490 ফটো উপলব্ধ	1057 নাম : উপেন বড়ো পিতাৰ নাম: কমল বড়ো ঘৰ নং : ২০৬ বয়স : 60 লিঙ্গ : পুৰুষ	GZH1779175 ফটো উপলব্ধ
1058 নাম : গুনে বড়ো স্বামীৰ নাম: উপেন বড়ো ঘৰ নং : ২০৬ বয়স : 58 লিঙ্গ : মহিলা	GZH1779186 ফটো উপলব্ধ	1059 নাম : হুচেন আলী পিতাৰ নাম: চালাম আলী ঘৰ নং : ২০৬ক বয়স : 63 লিঙ্গ : পুৰুষ	GZH1779197 ফটো উপলব্ধ	1060 নাম : ৰফিকা স্বামীৰ নাম: হুচেন আলী ঘৰ নং : ২০৬ক বয়স : 58 লিঙ্গ : মহিলা	GZH1779200 ফটো উপলব্ধ



1061 নাম : হাছমত আলী পিতাৰ নাম: মহিম আলী ঘৰ নং : ২০৭ বয়স : 80 লিঙ্গ : পুৰুষ	GZH1779211 ফটো উপলব্ধ	1062 নাম : আবেদা বেগম স্বামীৰ নাম: হাছমত আলি ঘৰ নং : ২০৭ বয়স : 55 লিঙ্গ : মহিলা	GZH1779222 ফটো উপলব্ধ	1063 নাম : মনোৱাৰা বেগম স্বামীৰ নাম: মঃ জহুৰ আলী ঘৰ নং : ২০৮ বয়স : 42 লিঙ্গ : মহিলা	GZH1779277 ফটো উপলব্ধ
1064 নাম : আনোয়াৰ আলী আনছাৰী পিতাৰ নাম: মঃ আনচাৰী ঘৰ নং : ২০৮ক বয়স : 65 লিঙ্গ : পুৰুষ	GZH1779313 ফটো উপলব্ধ	1065 নাম : মহম্মত জুবৈদা খাতুন স্বামীৰ নাম: আনোয়াৰ আলী আনচাৰী ঘৰ নং : ২০৮ক বয়স : 58 লিঙ্গ : মহিলা	GZH1779324 ফটো উপলব্ধ	1066 নাম : গীতা বড়ো স্বামীৰ নাম: গকুল বড়ো ঘৰ নং : ২০৯ বয়স : 56 লিঙ্গ : মহিলা	GZH1779379 ফটো উপলব্ধ
1067 নাম : সোণেশ্বৰ বড়ো পিতাৰ নাম: মহেশ্বৰ বড়ো ঘৰ নং : ২১১ বয়স : 55 লিঙ্গ : পুৰুষ	GZH1779391 ফটো উপলব্ধ	1068 নাম : ইন্দিৰা বড়ো স্বামীৰ নাম: সোণেশ্বৰ বড়ো ঘৰ নং : ২১১ বয়স : 51 লিঙ্গ : মহিলা	GZH1779404 ফটো উপলব্ধ	1069 নাম : সঞ্জয় বড়ো পিতাৰ নাম: সোণেশ্বৰ বড়ো ঘৰ নং : ২১১ বয়স : 28 লিঙ্গ : পুৰুষ	GZH2090702 ফটো উপলব্ধ
1070 নাম : সাবিত্ৰী বড়ো স্বামীৰ নাম: সঞ্জয় বড়ো ঘৰ নং : ২১১ বয়স : 26 লিঙ্গ : মহিলা	GZH2091999 ফটো উপলব্ধ	1071 নাম : মায়ামাম বড়ো পিতাৰ নাম: মহেশ্বৰ বড়ো ঘৰ নং : ২১২ বয়স : 61 লিঙ্গ : পুৰুষ	GZH1779415 ফটো উপলব্ধ	1072 নাম : মনেশ্বৰী বড়ো স্বামীৰ নাম: মায়ামাম বড়ো ঘৰ নং : ২১২ বয়স : 51 লিঙ্গ : মহিলা	GZH1779426 ফটো উপলব্ধ
1073 নাম : মইনা বড়ো স্বামীৰ নাম: তৰ্পন বড়ো ঘৰ নং : ২১২ক বয়স : 73 লিঙ্গ : মহিলা	GZH1779471 ফটো উপলব্ধ	1074 নাম : লক্ষ্মী বড়ো স্বামীৰ নাম: বিৰেন বড়ো ঘৰ নং : ২১২ক বয়স : 51 লিঙ্গ : মহিলা	GZH1779448 ফটো উপলব্ধ	1075 নাম : ছবিন বড়ো পিতাৰ নাম: ভেবো ৰাম বড়ো ঘৰ নং : ২১২ক বয়স : 46 লিঙ্গ : পুৰুষ	GZH1779460 ফটো উপলব্ধ
1076 নাম : বিজয় বড়ো পিতাৰ নাম: তৰ্পন বড়ো ঘৰ নং : ২১২ক বয়স : 43 লিঙ্গ : পুৰুষ	GZH1779459 ফটো উপলব্ধ				



1077	2	QOS0153700	ফটো উপলব্ধ	নাম : অন বড়ো স্বামীৰ নাম: বৃপম শৰ্মা ঘৰ নং : বয়স : 38 লিঙ্গ : মহিলা
1078	2	QOS0154690	ফটো উপলব্ধ	নাম : দিব্যেন্দ্ৰ নাৰায়ন নেওগী পিতাৰ নাম: সুগীয় ভূপেন্দ্ৰ নাৰায়ন নেওগী ঘৰ নং : 12 বয়স : 64 লিঙ্গ : পুৰুষ
1079	1	QOS0155556	ফটো উপলব্ধ	নাম : নিতা দেবী পিতাৰ নাম: সত্ৰী কানোগিয়া ঘৰ নং : এইচ.নো-28 ৰাজমোহন বৰো পাথ গুণেশ পৰা বয়স : 18 লিঙ্গ : মহিলা
1080	1	QOS0157073	ফটো উপলব্ধ	নাম : সন্দীপন শৰ্মা পিতাৰ নাম: প্ৰনৱ শৰ্মা ঘৰ নং : 440 বয়স : 19 লিঙ্গ : পুৰুষ
1081	1	QOS0158543	ফটো উপলব্ধ	নাম : অমতা কুমাৰী বা স্বামীৰ নাম: ৰৌশন কুমাৰ বা ঘৰ নং : হাটুস নো 33 বয়স : 29 লিঙ্গ : মহিলা
1082	1	QOS0158626	ফটো উপলব্ধ	নাম : দেবৰ্ষি দাস মাতৃৰ নাম: গোলাপী দাস ঘৰ নং : 28 বয়স : 21 লিঙ্গ : পুৰুষ
1083	1	QOS0159525	ফটো উপলব্ধ	নাম : পৰিনীতা শৰ্মা পিতাৰ নাম: মুন শৰ্মা ঘৰ নং : এইচ নো 24 বয়স : 22 লিঙ্গ : মহিলা
1084	1	QOS0160820	ফটো উপলব্ধ	নাম : অলক দাস পিতাৰ নাম: বিধু ৰঞ্জন দাস ঘৰ নং : পি এছ নো-115 বয়স : 47 লিঙ্গ : পুৰুষ
1085	1	HJL0590406	ফটো উপলব্ধ	নাম : ৰিক্কা মা চৌধুৰী সাহা স্বামীৰ নাম: ৰাজু সাহা ঘৰ নং : হাটুস নো - 14 বয়স : 32 লিঙ্গ : মহিলা
1086	1	HJL0411629	ফটো উপলব্ধ	নাম : যোগমায়া সাহা স্বামীৰ নাম: হিমাংশু সাহা ঘৰ নং : হাটুস নো 14 বয়স : 52 লিঙ্গ : মহিলা
1087	2	GZH0574806	ফটো উপলব্ধ	নাম : অনিল কুং ডেকা পিতাৰ নাম: গোলক ডেকা ঘৰ নং : কলিয়া গোসাই পথ বয়স : 51 লিঙ্গ : পুৰুষ
1088	1	GZH1849021	ফটো উপলব্ধ	নাম : সেউতী কলিতা তালুকদাৰ স্বামীৰ নাম: অঞ্জন কুমাৰ তালুকদাৰ ঘৰ নং : 80 বয়স : 55 লিঙ্গ : মহিলা
1089	1	QOS0173716	ফটো উপলব্ধ	নাম : অৰ্পিতা দেবনাথ পিতাৰ নাম: টিংকু দেবনাথ ঘৰ নং : 1 বয়স : 19 লিঙ্গ : মহিলা
1090	1	QOS0173773	ফটো উপলব্ধ	নাম : নিতেশ মণ্ডল পিতাৰ নাম: নাৰায়ন মণ্ডল ঘৰ নং : ঘৰ নং 405 বয়স : 22 লিঙ্গ : পুৰুষ
1091	1	QOS0173864	ফটো উপলব্ধ	নাম : অভিজিৎ বড়ো পিতাৰ নাম: গনেশ বড়ো ঘৰ নং : ঘৰ নং 01 বয়স : 21 লিঙ্গ : পুৰুষ
1092	1	QOS0175158	ফটো উপলব্ধ	নাম : বৰন কুমাৰ পিতাৰ নাম: ৰাম চন্দ্ৰ মাহতো ঘৰ নং : 1 বয়স : 29 লিঙ্গ : পুৰুষ
1093	1	QOS0176149	ফটো উপলব্ধ	নাম : সুবৰাজ জ্যোতি বসুমতাৰী পিতাৰ নাম: গনেশ বসুমতাৰী ঘৰ নং : 28 বয়স : 18 লিঙ্গ : পুৰুষ
1094	1	QOS0176420	ফটো উপলব্ধ	নাম : জোনা ৰইসুম স্বৰ্গীয়াৰী স্বামীৰ নাম: তপন দাস ঘৰ নং : ঘৰ নং 11 বয়স : 21 লিঙ্গ : মহিলা
1095	1	QOS0176545	ফটো উপলব্ধ	নাম : স্বৰজিলা বসুমতাৰী স্বামীৰ নাম: নন্দেশ্বৰ গয়াৰী ঘৰ নং : 00 বয়স : 36 লিঙ্গ : মহিলা
1096	1	QOS0179515	ফটো উপলব্ধ	নাম : মঃ ইমৰান আলী পিতাৰ নাম: মঃ সাজুল আলী ঘৰ নং : 201 বয়স : 18 লিঙ্গ : পুৰুষ
1097	1	QOS0180299	ফটো উপলব্ধ	নাম : গনেশ কুমাৰ সিং পিতাৰ নাম: বাদল সিং ঘৰ নং : হাটুস নো - 20 বয়স : 32 লিঙ্গ : পুৰুষ
1098	1	GUU0020891	ফটো উপলব্ধ	নাম : ৰকি কুমাৰ সিং পিতাৰ নাম: ৰঞ্জিত সিং ঘৰ নং : 1481 বয়স : 27 লিঙ্গ : পুৰুষ
1099	1	LQZ1175435	ফটো উপলব্ধ	নাম : ৰেন দেবী স্বামীৰ নাম: ৰঞ্জিত সিং ঘৰ নং : 1481 বয়স : 51 লিঙ্গ : মহিলা
1100	1	GUU0020925	ফটো উপলব্ধ	নাম : ৰপেশ কুমাৰ সিং পিতাৰ নাম: ৰঞ্জিত সিং ঘৰ নং : 1481 বয়স : 28 লিঙ্গ : পুৰুষ
1101	1	GUU0021006	ফটো উপলব্ধ	নাম : বিকি কুমাৰ সিং পিতাৰ নাম: ৰঞ্জিত কুমাৰ সিং ঘৰ নং : 1481 বয়স : 24 লিঙ্গ : পুৰুষ
1102	1	LQZ1175424	ফটো উপলব্ধ	নাম : ৰঞ্জিত কুমাৰ সিং পিতাৰ নাম: ৰামইকবাল সিং ঘৰ নং : 1481 বয়স : 61 লিঙ্গ : পুৰুষ
1103	1	QOS0181503	ফটো উপলব্ধ	নাম : নয়ন জ্যোতি দাস পিতাৰ নাম: জয়দীপ দাস ঘৰ নং : ঘৰ নং 32 বয়স : 18 লিঙ্গ : পুৰুষ
1104	1	QOS0181479	ফটো উপলব্ধ	নাম : সঞ্জু দাস পিতাৰ নাম: বাসু দাস ঘৰ নং : হাটুস নো-13 বয়স : 38 লিঙ্গ : পুৰুষ
1105	2	QOS0181560	ফটো উপলব্ধ	নাম : বৈশালী কাশ্যপ পিতাৰ নাম: অনিল কুং ডেকা ঘৰ নং : কলিয়া গোসাই পথ বয়স : 19 লিঙ্গ : মহিলা



#2 1106	1	QOS0183558
নাম : ৰোহিত গৌড় মাতৃৰ নাম: দেৱিতা গৌড় ঘৰ নং : 8 বয়স : 19 লিঙ্গ : পুৰুষ		ফটো উপলব্ধ

1107	1	QOS0184820
নাম : উৰ্বাজ্যোতি বড়ো পিতাৰ নাম: গনেশ বড়ো ঘৰ নং : 15 বয়স : 29 লিঙ্গ : পুৰুষ		ফটো উপলব্ধ

1108	2	QOS0190447
নাম : হিৰকজ্যোতি নাৰায়ন নিয়োগী পিতাৰ নাম: দিব্যেন্দু নাৰায়ন নিয়োগী ঘৰ নং : ঘৰ নং-12 বয়স : 18 লিঙ্গ : পুৰুষ		ফটো উপলব্ধ

1109	1	QOS0195149
নাম : মাইন দাস কলিতা স্বামীৰ নাম: প্ৰাণেশ্বৰ দাস ঘৰ নং : 28 বয়স : 40 লিঙ্গ : মহিলা		ফটো উপলব্ধ

ভোটাৰৰ সাৰাংশ

A) ভোটাৰৰ সংখ্যা

	তালিকাৰ প্ৰকাৰ	তালিকাৰ চিনাক্তকৰণ	ভোটাৰৰ সংখ্যা				
			পুৰুষ	মহিলা	৩য় লিঙ্গ	মুঠ	
I	মূল তালিকা	মূল তালিকা	বিশেষ সংশোধন, 2026 চনৰ পূৰ্বৰ 2025 চনৰ মূল তালিকাৰ লগত থকা সংযোজন সমূহ একত্ৰিতকৰণ কৰা তালিকা।	527	549	0	1076
II	যোগ তালিকা	পৰিপূৰক 1	বিশেষ সংক্ষিপ্ত সংশোধন, 2026	17	12	0	29
		পৰিপূৰক 2	অনবিচ্ছিন্ন সংশোধন 2026	3	1	0	4
			মুঠ	20	13	0	33
III	বিয়োজন তালিকা	পৰিপূৰক 1	বিশেষ সংক্ষিপ্ত সংশোধন, 2026	37	18	0	55
		পৰিপূৰক 2	অনবিচ্ছিন্ন সংশোধন 2026	1	2	0	3
			মুঠ	38	20	0	58
IV	লিংগ ক্ষেত্ৰত পৰিবৰ্তনৰ বাবে পাৰ্থক্য			0	0	0	0
এই সংশোধনৰ পিছত ভোটাৰ তালিকাত ভোটাৰৰ মুঠ সংখ্যা (I+II-III+IV)				509	542	0	1051

B) শুধৰনীৰ সংখ্যা

তালিকাৰ প্ৰকাৰ	তালিকাৰ চিনাক্তকৰণ	শুধৰনীৰ সংখ্যা
পৰিপূৰক 1	বিশেষ সংক্ষিপ্ত সংশোধন, 2026	10
পৰিপূৰক 2	অনবিচ্ছিন্ন সংশোধন 2026	6
	মুঠ	16

নিৰ্বাচক পঞ্জীয়ন বিষয়াৰ স্বাক্ষৰ

E-মৃত, S-স্থানান্তৰিত/ বাসস্থান পৰিবৰ্তন, R-প্ৰতিলিপি, M-নিখোজ, Q-অযোগ্য