

ভোটাৰ তালিকা 2026 S03 অসম



বিধানসভা সমষ্টিৰ নম্বৰ, নাম আৰু সংৰক্ষণৰ স্থিতি : 36 - গুৱাহাটী চেম্বেল (সাধাৰণ)		খণ্ড নং : 88																			
এই বিধানসভা সমষ্টিত কোন সংসদীয় সমষ্টিৰ অন্তৰ্গত তাৰ নম্বৰ, নাম আৰু সংৰক্ষণ স্থিতি : 5 - গুৱাহাটী (সাধাৰণ)																					
1. সংশোধনৰ বিৱৰণ																					
সংশোধনৰ বছৰ	2026	তালিকাৰ চিনাক্তকৰণ																			
ভিত্তি তাৰিখ	01-04-2026	বিশেষ সংশোধন, 2026 চনৰ পূৰ্বৰ 2025 চনৰ মূল তালিকাৰ লগত থকা সংযোজন সমূহ একত্ৰিতকৰণ কৰা তালিকা।																			
সংশোধনৰ প্ৰকাৰ	বিশেষ সংশোধন 2026																				
প্ৰকাশনৰ তাৰিখ	23-03-2026																				
2. খণ্ড আৰু ভোটগ্ৰহন কেন্দ্ৰৰ বিৱৰণ																					
খণ্ডৰ অন্তৰ্গত এলেকা সমূহৰ নম্বৰ আৰু নাম																					
1-ফটাশিল আমবাৰী		<table border="1" style="width: 100%; border-collapse: collapse;"> <tr> <td>মূল চহৰ/গাওঁ</td> <td>: গুৱাহাটী পৌৰ নিগম ৱাৰ্ড (অংশ -১)</td> </tr> <tr> <td>ৱাৰ্ড নং</td> <td>: গুঃ পৌঃ নিঃ ৱাৰ্ড নং ১৪</td> </tr> <tr> <td>ডাকঘৰ</td> <td>: গুডালবাক্ৰা</td> </tr> <tr> <td>পুলিচ থানা</td> <td>: ফটাশিল আমবাৰী</td> </tr> <tr> <td>ব্লক</td> <td>: গুৱাহাটী পৌৰ নিগম (অংশ-২)</td> </tr> <tr> <td>ৰাজহ চক্ৰ</td> <td>: দিশপুৰ</td> </tr> <tr> <td>জিলা</td> <td>: কামৰূপ (মহানগৰ)</td> </tr> <tr> <td>পিনকোড</td> <td>: 781034</td> </tr> </table>				মূল চহৰ/গাওঁ	: গুৱাহাটী পৌৰ নিগম ৱাৰ্ড (অংশ -১)	ৱাৰ্ড নং	: গুঃ পৌঃ নিঃ ৱাৰ্ড নং ১৪	ডাকঘৰ	: গুডালবাক্ৰা	পুলিচ থানা	: ফটাশিল আমবাৰী	ব্লক	: গুৱাহাটী পৌৰ নিগম (অংশ-২)	ৰাজহ চক্ৰ	: দিশপুৰ	জিলা	: কামৰূপ (মহানগৰ)	পিনকোড	: 781034
মূল চহৰ/গাওঁ	: গুৱাহাটী পৌৰ নিগম ৱাৰ্ড (অংশ -১)																				
ৱাৰ্ড নং	: গুঃ পৌঃ নিঃ ৱাৰ্ড নং ১৪																				
ডাকঘৰ	: গুডালবাক্ৰা																				
পুলিচ থানা	: ফটাশিল আমবাৰী																				
ব্লক	: গুৱাহাটী পৌৰ নিগম (অংশ-২)																				
ৰাজহ চক্ৰ	: দিশপুৰ																				
জিলা	: কামৰূপ (মহানগৰ)																				
পিনকোড	: 781034																				
3. ভোটগ্ৰহন কেন্দ্ৰৰ বিৱৰণ																					
ভোটগ্ৰহন কেন্দ্ৰৰ নম্বৰ আৰু নাম :		ভোটগ্ৰহন কেন্দ্ৰৰ প্ৰকাৰ (পুৰুষ/মহিলা/সাধাৰণ)		সাধাৰণ																	
88 - আৰ.জি. বৰুৱা কলেজ (সোঁ শাখা)		খণ্ডৰ অন্তৰ্গত সহায়ক ভোটগ্ৰহন কেন্দ্ৰৰ সংখ্যা :		0																	
ভোটগ্ৰহন কেন্দ্ৰৰ ঠিকনা :																					
আৰ.জি. বৰুৱা কলেজ, কোঠা নং ১, ফটাশিল আমবাৰী, গুৱাহাটী-৭৮১০২৫																					
4. ভোটাৰৰ সংখ্যা																					
আৰম্ভনি ক্ৰমিক নং	শেষ ক্ৰমিক নং	মুঠ ভোটাৰ																			
		পুৰুষ	মহিলা	৩য় লিঙ্গ	মুঠ																
1	823	378	404	0	782																

নিৰ্বাচক পঞ্জীয়ন বিষয়াৰ স্বাক্ষৰ

Nazri Naksha

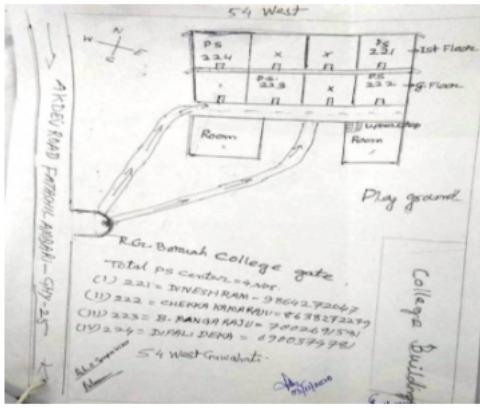

Google Map View



Polling Station Building Front View



ভোটগ্ৰহন কেন্দ্ৰৰ সন্মুখৰ দৃশ্য



Cad View

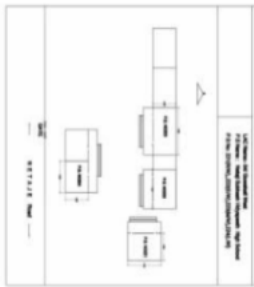

Key MAP View

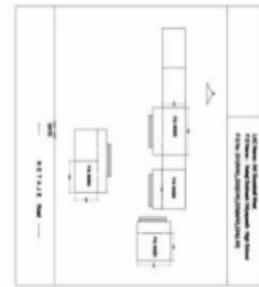



1 নাম : অপু দত্ত পিতাৰ নাম: মুনিন্দ্ৰ দত্ত ঘৰ নং : 1 বয়স : 61 লিঙ্গ : পুৰুষ	QOS0018184 ফটো উপলব্ধ	2 নাম : সবিতা ৰায় দত্ত স্বামীৰ নাম: অপু দত্ত ঘৰ নং : 1 বয়স : 48 লিঙ্গ : মহিলা	QOS0035907 ফটো উপলব্ধ	3 নাম : কুন্দন কুঃ মাহাতো পিতাৰ নাম: ৰীমেশ্বৰ মাহাতো ঘৰ নং : 1 বয়স : 24 লিঙ্গ : পুৰুষ	QOS0004648 ফটো উপলব্ধ
4 নাম : শ্যাম কিশোৰ সাহ পিতাৰ নাম: ত্ৰিবেনী সাহ ঘৰ নং : 2 বয়স : 53 লিঙ্গ : পুৰুষ	LQZ8437829 ফটো উপলব্ধ	5 নাম : ৰাণী দেৱী স্বামীৰ নাম: শ্যাম কিশোৰ সাহ ঘৰ নং : 2 বয়স : 43 লিঙ্গ : মহিলা	LQZ8437818 ফটো উপলব্ধ	6 নাম : কিৰন দেবি স্বামীৰ নাম: চংকৰ চাহ ঘৰ নং : 2 বয়স : 35 লিঙ্গ : মহিলা	GZH2014086 ফটো উপলব্ধ
7 নাম : চোভা দেৱী স্বামীৰ নাম: চিভপুজন কুনাৰ চাহ ঘৰ নং : 2 বয়স : 32 লিঙ্গ : মহিলা	GZH2014075 ফটো উপলব্ধ	8 নাম : ৰমেশ কুমাৰ সাহ পিতাৰ নাম: শিৱ নাথ সাহ ঘৰ নং : 2 বয়স : 27 লিঙ্গ : পুৰুষ	GZH0801787 ফটো উপলব্ধ	9 নাম : চন্দন শাহ পিতাৰ নাম: শ্যাম কিশোৰ শাহ ঘৰ নং : 2 বয়স : 25 লিঙ্গ : পুৰুষ	LQZ0526897 ফটো উপলব্ধ
10 নাম : বিষ্ণু গোস্বামী পিতাৰ নাম: ৰনজিত গোস্বামী ঘৰ নং : 03 বয়স : 31 লিঙ্গ : পুৰুষ	GJP0468215 ফটো উপলব্ধ	11 নাম : তনু শ্ৰী ৰয় মাতৃৰ নাম: সংগীতা ৰয় ঘৰ নং : 03 বয়স : 20 লিঙ্গ : মহিলা	QOS0142539 ফটো উপলব্ধ	12 নাম : ত্ৰিলোক কুমাৰ গোস্বামী পিতাৰ নাম: নিত্যা নন্দ গোস্বামী ঘৰ নং : 4 বয়স : 19 লিঙ্গ : পুৰুষ	QOS0132530 ফটো উপলব্ধ
13 নাম : প্ৰনিতা মেধী স্বামীৰ নাম: সুভাষ চন্দ্ৰ মেধী ঘৰ নং : 05 বয়স : 49 লিঙ্গ : মহিলা	GZH2004684 ফটো উপলব্ধ	14 নাম : মজা সিৰা পিতাৰ নাম: মজা বাসু ঘৰ নং : 5 বয়স : 29 লিঙ্গ : পুৰুষ	GZH2681260 ফটো উপলব্ধ	15 নাম : সোমেন কংসবনিক পিতাৰ নাম: দুলাল কংসবনিক ঘৰ নং : 5 বয়স : 52 লিঙ্গ : পুৰুষ	GZH2032357 ফটো উপলব্ধ
16 নাম : স্বপ্না কংস বনিক স্বামীৰ নাম: সোমেন কংস বনিক ঘৰ নং : 5 বয়স : 50 লিঙ্গ : মহিলা	GZH2032191 ফটো উপলব্ধ	17 নাম : সম্ৰাট কংসবনিক অন্যান্য: সঞ্জিতা কংসবনিক ঘৰ নং : 5 বয়স : 25 লিঙ্গ : পুৰুষ	GZH0961276 ফটো উপলব্ধ	18 নাম : টঙ্কেশ্বৰ ডেকা পিতাৰ নাম: ৰমণী ডেকা ঘৰ নং : 6 বয়স : 76 লিঙ্গ : পুৰুষ	GZH2004695 ফটো উপলব্ধ
19 নাম : গুৰু প্ৰসাদ মেধী পিতাৰ নাম: সুধন চন্দ্ৰ মেধী ঘৰ নং : 6 বয়স : 70 লিঙ্গ : পুৰুষ	GZH2004651 ফটো উপলব্ধ	20 নাম : কমল চন্দ্ৰ মেধী পিতাৰ নাম: সুধন চন্দ্ৰ মেধী ঘৰ নং : 6 বয়স : 66 লিঙ্গ : পুৰুষ	GZH2004639 ফটো উপলব্ধ	21 নাম : লিলা তালুকদাৰ মেধি স্বামীৰ নাম: গুৰু প্ৰসাদ মেধী ঘৰ নং : 6 বয়স : 63 লিঙ্গ : মহিলা	GZH2004662 ফটো উপলব্ধ
22 নাম : কল্পনা মেধী স্বামীৰ নাম: কমল চন্দ্ৰ মেধী ঘৰ নং : 6 বয়স : 53 লিঙ্গ : মহিলা	GZH2004673 ফটো উপলব্ধ	23 নাম : দিগন্ত ডেকা পিতাৰ নাম: টঙ্কেশ্বৰ ডেকা ঘৰ নং : 6 বয়স : 40 লিঙ্গ : পুৰুষ	GZH0254607 ফটো উপলব্ধ	24 নাম : পৰাগ ডেকা পিতাৰ নাম: টঙ্কেশ্বৰ ডেকা ঘৰ নং : 6 বয়স : 36 লিঙ্গ : পুৰুষ	GZH0254797 ফটো উপলব্ধ
25 নাম : সুব্ৰত মেধী পিতাৰ নাম: গুৰুপ্ৰসাদ মেধী ঘৰ নং : 6 বয়স : 35 লিঙ্গ : পুৰুষ	GZH2004708 ফটো উপলব্ধ	26 নাম : চম্পক ডেকা পিতাৰ নাম: টঙ্কেশ্বৰ ডেকা ঘৰ নং : 6 বয়স : 34 লিঙ্গ : পুৰুষ	GZH0254805 ফটো উপলব্ধ	27 নাম : নীৰৱ মেধী পিতাৰ নাম: গুৰুপ্ৰসাদ মেধী ঘৰ নং : 6 বয়স : 32 লিঙ্গ : পুৰুষ	GZH2004719 ফটো উপলব্ধ
28 নাম : ৰঞ্জিত বসুমতাৰী পিতাৰ নাম: ভূমেশ্বৰ বসুমতাৰী ঘৰ নং : 06 বয়স : 29 লিঙ্গ : পুৰুষ	GZH2585990 ফটো উপলব্ধ	29 নাম : কৃষ্ণাকান্তি মেধী পিতাৰ নাম: কমল চন্দ্ৰ মেধী ঘৰ নং : 6 বয়স : 28 লিঙ্গ : মহিলা	GZH0255588 ফটো উপলব্ধ	30 নাম : সঞ্জিতা কংসবনিক স্বামীৰ নাম: সম্ৰাট কংসবনিক ঘৰ নং : 6 বয়স : 23 লিঙ্গ : মহিলা	GZH0961284 ফটো উপলব্ধ



31 নাম : মণিমুখ মেধি পিতাৰ নাম: সুভাষ চন্দ্ৰ মেধি ঘৰ নং : 6 বয়স : 22 লিঙ্গ : পুৰুষ	GZH2943447 ফটো উপলব্ধ	32 নাম : দীনেশ ৰাম পিতাৰ নাম: ভিখাৰী ৰাম ঘৰ নং : 6 বি2 বয়স : 59 লিঙ্গ : পুৰুষ	GZH2026939 ফটো উপলব্ধ	33 নাম : উমা দেৱী স্বামীৰ নাম: দীনেশ ৰাম ঘৰ নং : 6 বি 2 বয়স : 50 লিঙ্গ : মহিলা	GZH2026940 ফটো উপলব্ধ
34 নাম : নয়ন কুমাৰ পিতাৰ নাম: দীনেশ ৰাম ঘৰ নং : 6 বি2 বয়স : 28 লিঙ্গ : পুৰুষ	GZH0388991 ফটো উপলব্ধ	35 নাম : উমেশ চন্দ্ৰ ডেকা পিতাৰ নাম: মানিক চন্দ্ৰ ডেকা ঘৰ নং : 7 বয়স : 64 লিঙ্গ : পুৰুষ	GZH2004855 ফটো উপলব্ধ	36 নাম : হেমেন ডেকা পিতাৰ নাম: মানিক ডেকা ঘৰ নং : 7 বয়স : 62 লিঙ্গ : পুৰুষ	GZH2004902 ফটো উপলব্ধ
37 নাম : কুন্তলা ডেকা স্বামীৰ নাম: উমেশ চন্দ্ৰ ডেকা ঘৰ নং : 7 বয়স : 58 লিঙ্গ : মহিলা	GZH2004866 ফটো উপলব্ধ	38 নাম : হৃদয় ডেকা পিতাৰ নাম: মানিক ডেকা ঘৰ নং : 7 বয়স : 57 লিঙ্গ : পুৰুষ	GZH2004924 ফটো উপলব্ধ	39 নাম : নমিতা ডেকা স্বামীৰ নাম: কিৰন চন্দ্ৰ ডেকা ঘৰ নং : 7 বয়স : 56 লিঙ্গ : মহিলা	GZH2004899 ফটো উপলব্ধ
40 নাম : জুন ডেকা স্বামীৰ নাম: হৃদয় ডেকা ঘৰ নং : 7 বয়স : 56 লিঙ্গ : মহিলা	GZH2004935 ফটো উপলব্ধ	41 নাম : পূৰ্ণিমা ডেকা স্বামীৰ নাম: হেমেন ডেকা ঘৰ নং : 7 বয়স : 55 লিঙ্গ : মহিলা	GZH2004913 ফটো উপলব্ধ	42 নাম : পাৰ্থজ্যোতি ডেকা পিতাৰ নাম: উমেশ চন্দ্ৰ ডেকা ঘৰ নং : 7 বয়স : 33 লিঙ্গ : পুৰুষ	GZH2004877 ফটো উপলব্ধ
43 নাম : প্ৰিয়ংকা ডেকা পিতাৰ নাম: কিৰন চন্দ্ৰ ডেকা ঘৰ নং : 9 বয়স : 29 লিঙ্গ : মহিলা	GZH2013652 ফটো উপলব্ধ	44 নাম : বৰ্ষা প্ৰিয়া ডেকা পিতাৰ নাম: উমেশ চন্দ্ৰ ডেকা ঘৰ নং : 7 বয়স : 29 লিঙ্গ : মহিলা	GZH0255299 ফটো উপলব্ধ	45 নাম : ৰনিত ডেকা পিতাৰ নাম: হেমেন চন্দ্ৰ ডেকা ঘৰ নং : 9 বয়স : 28 লিঙ্গ : পুৰুষ	GZH0394403 ফটো উপলব্ধ
46 নাম : ৰবল ডেকা পিতাৰ নাম: হেমেন চন্দ্ৰ ডেকা ঘৰ নং : 9 বয়স : 27 লিঙ্গ : পুৰুষ	GZH0393942 ফটো উপলব্ধ	47 নাম : কৌশিক ডেকা পিতাৰ নাম: কিৰন ঘৰ নং : 7 বয়স : 21 লিঙ্গ : পুৰুষ	GZH0954792 ফটো উপলব্ধ	48 নাম : বৰন ডেকা পিতাৰ নাম: হৃদয় ডেকা ঘৰ নং : 07 বয়স : 20 লিঙ্গ : পুৰুষ	QOS0002311 ফটো উপলব্ধ
49 নাম : বিনোদ ঠাকুৰ পিতাৰ নাম: ৰাম বাহাদুৰ ঠাকুৰ ঘৰ নং : 07ক বয়স : 52 লিঙ্গ : পুৰুষ	GZH0084848 ফটো উপলব্ধ	50 নাম : লালতাৰা দেবী স্বামীৰ নাম: বিনোদ ঠাকুৰ ঘৰ নং : 07ক বয়স : 39 লিঙ্গ : মহিলা	GZH2640563 ফটো উপলব্ধ	51 নাম : আশা দেবী পিতাৰ নাম: গোপাল ঠাকুৰ ঘৰ নং : 07কা বয়স : 53 লিঙ্গ : মহিলা	QOS0000067 ফটো উপলব্ধ
52 নাম : সজিত ঠাকুৰ পিতাৰ নাম: বৃচা ঠাকুৰ ঘৰ নং : 07কা বয়স : 37 লিঙ্গ : পুৰুষ	QOS0000166 ফটো উপলব্ধ	53 নাম : সজাতা দেবী স্বামীৰ নাম: সজিত ঠাকুৰ ঘৰ নং : 07কা বয়স : 27 লিঙ্গ : মহিলা	QOS0133389 ফটো উপলব্ধ	54 নাম : মানক দেবী কুণ্ডলিয়া পিতাৰ নাম: তুলা ৰাম নৌলখা ঘৰ নং : ৮ বয়স : 55 লিঙ্গ : মহিলা	GZH1870542 ফটো উপলব্ধ
55 নাম : গোপাল পাল পিতাৰ নাম: অনিল পাল ঘৰ নং : ৮ বয়স : 33 লিঙ্গ : পুৰুষ	GZH2004786 ফটো উপলব্ধ	56 নাম : চাঁদনি কুণ্ডলিয়া পিতাৰ নাম: ভীৰত কুমাৰ কুণ্ডলিয়া ঘৰ নং : ৮ বয়স : 30 লিঙ্গ : মহিলা	GZH1953157 ফটো উপলব্ধ	57 নাম : প্ৰগতি দে পিতাৰ নাম: প্ৰদীপ ডে ঘৰ নং : ৮ বয়স : 29 লিঙ্গ : মহিলা	GZH0634303 ফটো উপলব্ধ
58 নাম : ৰিত জঙ্গিৰ পিতাৰ নাম: মনসা ৰাম জঙ্গিৰ ঘৰ নং : ৮ বয়স : 26 লিঙ্গ : মহিলা	GZH2523389 ফটো উপলব্ধ	59 নাম : প্ৰবোধ মিশ্ৰ পিতাৰ নাম: জগদীশ মিশ্ৰ ঘৰ নং : 8 ক বয়স : 57 লিঙ্গ : পুৰুষ	GZH2005266 ফটো উপলব্ধ	60 নাম : সুনিতা দেবী স্বামীৰ নাম: প্ৰবোধ মিশ্ৰ ঘৰ নং : 8 ক বয়স : 51 লিঙ্গ : মহিলা	GZH2005267 ফটো উপলব্ধ



61 নাম : বুদ্ধ মেধী পিতাৰ নাম: কমল মেধী ঘৰ নং : 8ক বয়স : 35 লিঙ্গ : পুৰুষ	GZH2004800 ফটো উপলব্ধ	62 নাম : মুকেশ মিশ্ৰা পিতাৰ নাম: প্ৰমোদ মিশ্ৰা ঘৰ নং : 8ক বয়স : 26 লিঙ্গ : পুৰুষ	GZH0629840 ফটো উপলব্ধ	63 নাম : তুলসি মেধী পিতাৰ নাম: নিমল মেধী ঘৰ নং : 8ক বয়স : 24 লিঙ্গ : মহিলা	GZH1832781 ফটো উপলব্ধ
64 নাম : মায়া মেধী স্বামীৰ নাম: কমল মেধী ঘৰ নং : 8খ বয়স : 53 লিঙ্গ : মহিলা	GZH2005154 ফটো উপলব্ধ	65 নাম : ভোলা মেধী পিতাৰ নাম: মিতিং মেধী ঘৰ নং : 8খ বয়স : 47 লিঙ্গ : পুৰুষ	GZH2005165 ফটো উপলব্ধ	66 নাম : লক্ষ্মী মেধী স্বামীৰ নাম: নিমল মেধী ঘৰ নং : 8খ বয়স : 41 লিঙ্গ : মহিলা	GZH0289587 ফটো উপলব্ধ
67 নাম : চন্দনা মেধী স্বামীৰ নাম: ভোলা মেধী ঘৰ নং : 8খ বয়স : 35 লিঙ্গ : মহিলা	GZH2924858 ফটো উপলব্ধ	68 নাম : বিদ্যাত মেধী পিতাৰ নাম: কমল মেধী ঘৰ নং : 8খ বয়স : 34 লিঙ্গ : পুৰুষ	GZH2004797 ফটো উপলব্ধ	69 নাম : বিশ্বজীত মেধী পিতাৰ নাম: কমল মেধী ঘৰ নং : 8খ বয়স : 30 লিঙ্গ : পুৰুষ	GZH2924847 ফটো উপলব্ধ
70 নাম : দিপালী মেধী পিতাৰ নাম: কমল মেধী ঘৰ নং : 8খ বয়স : 29 লিঙ্গ : মহিলা	GZH0289959 ফটো উপলব্ধ	71 নাম : অৰ্জুন মিশ্ৰা পিতাৰ নাম: প্ৰমোদ মিশ্ৰা ঘৰ নং : 8খ বয়স : 27 লিঙ্গ : পুৰুষ	GZH0629857 ফটো উপলব্ধ	72 নাম : কৰণ মেধী পিতাৰ নাম: নিমল মেধী ঘৰ নং : 8খ বয়স : 19 লিঙ্গ : পুৰুষ	QOS0103531 ফটো উপলব্ধ
#2 73 নাম : হীৰালাল শাহ পিতাৰ নাম: গুলটেন সাহ ঘৰ নং : 9 বয়স : 47 লিঙ্গ : পুৰুষ	GZH2693422 ফটো উপলব্ধ	74 নাম : বোশন দেবী স্বামীৰ নাম: হীৰা লাল সাহ ঘৰ নং : 9 বয়স : 45 লিঙ্গ : মহিলা	QOS0050195 ফটো উপলব্ধ	75 নাম : মোচুমী দাস বৰা স্বামীৰ নাম: ওম প্ৰকাশ বড়া ঘৰ নং : 9 বয়স : 32 লিঙ্গ : মহিলা	GZH0305979 ফটো উপলব্ধ
76 নাম : মুকেশ কুমাৰ শাহ পিতাৰ নাম: ৰাম নাথ শাহ ঘৰ নং : 10 বয়স : 30 লিঙ্গ : মহিলা	GZH2013663 ফটো উপলব্ধ	77 নাম : ঋষি ৰায় স্বামীৰ নাম: দুৰ্গা ৰায় ঘৰ নং : 11 বয়স : 70 লিঙ্গ : মহিলা	GZH2090363 ফটো উপলব্ধ	78 নাম : সন্তোষ কুমাৰ সিং পিতাৰ নাম: দীপ নাৰায়ন সিং ঘৰ নং : 11 বয়স : 42 লিঙ্গ : পুৰুষ	GZH2700102 ফটো উপলব্ধ
79 নাম : সবিতা সিং স্বামীৰ নাম: সন্তোষ কুমাৰ সিং ঘৰ নং : 11 বয়স : 39 লিঙ্গ : মহিলা	GZH2700060 ফটো উপলব্ধ	80 নাম : নিখিল বাজাজ পিতাৰ নাম: সুশিল কুমাৰ বাজাজ ঘৰ নং : 11 বয়স : 39 লিঙ্গ : পুৰুষ	LQZ8440695 ফটো উপলব্ধ	81 নাম : ৰশ্মি সিনহা পিতাৰ নাম: ৰাজ কুমাৰ সিনহা ঘৰ নং : 11 বয়স : 38 লিঙ্গ : মহিলা	DZN8238128 ফটো উপলব্ধ
S 82 নাম : শ্ৰীজী ভট্টাচাৰ্যী পিতাৰ নাম: বিশ্বনাথ ভট্টাচাৰ্যী ঘৰ নং : 33 বয়স : 86 লিঙ্গ : মহিলা	GZH2013936 ফটো উপলব্ধ	83 নাম : সঙ্গীতা ৰায় পিতাৰ নাম: প্ৰভুনাথ ৰায় ঘৰ নং : 22 বয়স : 35 লিঙ্গ : মহিলা	GZH2004833 ফটো উপলব্ধ	S 84 নাম : শ্ৰীময়ী ভট্টাচাৰ্যী পিতাৰ নাম: বিশ্বনাথ ভট্টাচাৰ্যী ঘৰ নং : 33 বয়স : 83 লিঙ্গ : মহিলা	GZH2013947 ফটো উপলব্ধ
85 নাম : নিবেদিতা পাঠক পিতাৰ নাম: গুণেশ্বৰ পাঠক ঘৰ নং : 11 বয়স : 31 লিঙ্গ : মহিলা	CGJ0240036 ফটো উপলব্ধ	86 নাম : কৰিশা ডেকা পিতাৰ নাম: হৃদয় ডেকা ঘৰ নং : 11 বয়স : 27 লিঙ্গ : মহিলা	GZH0801704 ফটো উপলব্ধ	87 নাম : ৰাজা কুমাৰ মাতৃৰ নাম: ৰামৰতী দেবী ঘৰ নং : 11 বয়স : 26 লিঙ্গ : পুৰুষ	QOS0004903 ফটো উপলব্ধ
88 নাম : কুন্দন কুমাৰ সাহ পিতাৰ নাম: মদন সাহ ঘৰ নং : 11 বয়স : 24 লিঙ্গ : পুৰুষ	QOS0004747 ফটো উপলব্ধ	89 নাম : সংগীতা ৰায় পিতাৰ নাম: অজয় ৰায় ঘৰ নং : 11 বয়স : 21 লিঙ্গ : মহিলা	QOS0066571 ফটো উপলব্ধ	90 নাম : আয়ুশি ৰায় পিতাৰ নাম: বিজয় ৰায় ঘৰ নং : 11 বয়স : 21 লিঙ্গ : মহিলা	QOS0066670 ফটো উপলব্ধ



91 নাম : মদন লাল যাদৱ পিতাৰ নাম: মনু যাদৱ ঘৰ নং : ১২ বয়স : 62 লিঙ্গ : পুৰুষ	GZH2102416 ফটো উপলব্ধ	92 নাম : প্ৰামেশ্বৰি গোৱালা যাদৱ স্বামীৰ নাম: মদন লাল যাদৱ ঘৰ নং : ১২ বয়স : 50 লিঙ্গ : মহিলা	GZH2093565 ফটো উপলব্ধ	93 নাম : অজয় সৰকাৰ পিতাৰ নাম: ননি সৰকাৰ ঘৰ নং : ১২ বয়স : 34 লিঙ্গ : পুৰুষ	GZH2307809 ফটো উপলব্ধ
94 নাম : সন্ধ্যা কুমাৰী যাদৱ পিতাৰ নাম: মদন লাল যাদৱ ঘৰ নং : ১২ বয়স : 26 লিঙ্গ : মহিলা	GZH2092948 ফটো উপলব্ধ	95 নাম : গন্তা ভবনী পিতাৰ নাম: গন্তা আশ্বাৰাও ঘৰ নং : ১২ বয়স : 26 লিঙ্গ : মহিলা	GZH2732246 ফটো উপলব্ধ	96 নাম : স্বপন দে পিতাৰ নাম: মুনিন্দ্ৰ চন্দ্ৰ দে ঘৰ নং : ১৩ বয়স : 57 লিঙ্গ : পুৰুষ	GZH2005018 ফটো উপলব্ধ
97 নাম : শিবানী দে স্বামীৰ নাম: শংকৰ দে ঘৰ নং : ১৩ বয়স : 56 লিঙ্গ : মহিলা	GZH2004980 ফটো উপলব্ধ	98 নাম : সমীৰ দে পিতাৰ নাম: মুনিন্দ্ৰ চন্দ্ৰ দে ঘৰ নং : ১৩ বয়স : 51 লিঙ্গ : পুৰুষ	GZH2005030 ফটো উপলব্ধ	99 নাম : পুতুল দে স্বামীৰ নাম: স্বপন দে ঘৰ নং : ১৩ বয়স : 50 লিঙ্গ : মহিলা	GZH2005029 ফটো উপলব্ধ
100 নাম : মণিকা দে স্বামীৰ নাম: সমিৰ দে ঘৰ নং : ১৩ বয়স : 49 লিঙ্গ : মহিলা	GZH2005041 ফটো উপলব্ধ	101 নাম : লক্ষ্মী বাহাদুৰ পিতাৰ নাম: সুৰেশ বাহাদুৰ ঘৰ নং : ১৩ বয়স : 46 লিঙ্গ : মহিলা	GZH2005245 ফটো উপলব্ধ	102 নাম : সুদীপ দে পিতাৰ নাম: শংকৰ দে ঘৰ নং : ১৩ বয়স : 35 লিঙ্গ : পুৰুষ	GZH2005074 ফটো উপলব্ধ
103 নাম : পায়েল দে পিতাৰ নাম: স্বপ্ন দে ঘৰ নং : ১৩ বয়স : 34 লিঙ্গ : মহিলা	GZH0770693 ফটো উপলব্ধ	104 নাম : সুৰজীত দে পিতাৰ নাম: স্বপন দে ঘৰ নং : ১৩ বয়স : 30 লিঙ্গ : পুৰুষ	GZH0046938 ফটো উপলব্ধ	105 নাম : মনোজ চন্দ্ৰ দাস পিতাৰ নাম: উমেশ চন্দ্ৰ দাস ঘৰ নং : ১৩ বয়স : 30 লিঙ্গ : পুৰুষ	GZH2826519 ফটো উপলব্ধ
106 নাম : সুপ্ৰিয়া দে পিতাৰ নাম: সমিৰ দে ঘৰ নং : ১৩ বয়স : 24 লিঙ্গ : মহিলা	GZH0764647 ফটো উপলব্ধ	107 নাম : আদিত্য দে পিতাৰ নাম: সমীৰ দে ঘৰ নং : 13 বয়স : 21 লিঙ্গ : পুৰুষ	QOS0072835 ফটো উপলব্ধ	108 নাম : জে সী বৰা পিতাৰ নাম: লাটে ললিত চন্দ্ৰ বৰা ঘৰ নং : 15 বয়স : 85 লিঙ্গ : পুৰুষ	GZH2005278 ফটো উপলব্ধ
109 নাম : লক্ষ্মন সাহ পিতাৰ নাম: ৰাজ কুমাৰ সাহ ঘৰ নং : ১৫ বয়স : 38 লিঙ্গ : পুৰুষ	GZH0067546 ফটো উপলব্ধ	110 নাম : তনয়া মেধী মাতৃৰ নাম: অনু মেধী ঘৰ নং : ১৫ বয়স : 28 লিঙ্গ : মহিলা	GZH0068239 ফটো উপলব্ধ	111 নাম : মঞ্জু হৰলালকা স্বামীৰ নাম: প্ৰহ্লাদ হৰলালকা ঘৰ নং : 15, আনিমোল ৰেজীডেংসী বয়স : 61 লিঙ্গ : মহিলা	GZH0919324 ফটো উপলব্ধ
112 নাম : লীলা ৰানী সুৰ স্বামীৰ নাম: বিৰেন্দ্ৰ কুমাৰ সুৰ ঘৰ নং : ১৭ বয়স : 81 লিঙ্গ : মহিলা	GZH2005347 ফটো উপলব্ধ	113 নাম : উমা বড়া স্বামীৰ নাম: যোগেন বৰা ঘৰ নং : ১৭ বয়স : 65 লিঙ্গ : মহিলা	GZH2005289 ফটো উপলব্ধ	114 নাম : বিকাশ চন্দ্ৰ সুৰ পিতাৰ নাম: বিৰেন্দ্ৰ কুমাৰ সুৰ ঘৰ নং : ১৭ বয়স : 51 লিঙ্গ : পুৰুষ	GZH2005369 ফটো উপলব্ধ
115 নাম : কৃষ্ণ বড়া পিতাৰ নাম: যোগেন বৰা ঘৰ নং : ১৭ বয়স : 47 লিঙ্গ : পুৰুষ	GZH2005314 ফটো উপলব্ধ	116 নাম : শিবা বড়া পিতাৰ নাম: যোগেন চন্দ্ৰ বৰা ঘৰ নং : ১৭ বয়স : 46 লিঙ্গ : পুৰুষ	GZH2005303 ফটো উপলব্ধ	117 নাম : ওমপ্ৰকাশ বড়া পিতাৰ নাম: যোগেন চন্দ্ৰ বৰা ঘৰ নং : ১৭ বয়স : 45 লিঙ্গ : পুৰুষ	GZH2005290 ফটো উপলব্ধ
118 নাম : গুৰুচৰণ বৰা পিতাৰ নাম: যোগেন চন্দ্ৰ বৰা ঘৰ নং : 17 বয়স : 40 লিঙ্গ : পুৰুষ	GZH2005325 ফটো উপলব্ধ	119 নাম : শিৱানী বাহা পিতাৰ নাম: হুমেদ ডেকা ঘৰ নং : 17 বয়স : 36 লিঙ্গ : মহিলা	QOS0106286 ফটো উপলব্ধ	120 নাম : হিমাশ্ৰী মহন্ত স্বামীৰ নাম: কৃষ্ণ বৰা ঘৰ নং : 17 বয়স : 32 লিঙ্গ : মহিলা	QOS0047761 ফটো উপলব্ধ



121 নাম : গীতিকা বৰা স্বামীৰ নাম: শিৱা বৰা ঘৰ নং : ১৭ বয়স : 28 লিঙ্গ : মহিলা	GZH0382119 ফটো উপলব্ধ	122 নাম : ভাস্বতী পাঠক স্বামীৰ নাম: গুৰুচৰণ বৰা ঘৰ নং : 17 বয়স : 26 লিঙ্গ : মহিলা	GZH0613745 ফটো উপলব্ধ	123 নাম : ধৰনি ধৰ দাস পিতাৰ নাম: নৰেশ্বৰ দাস ঘৰ নং : ১৯ বয়স : 65 লিঙ্গ : পুৰুষ	GZH2005427 ফটো উপলব্ধ
124 নাম : দিগ্গী দাস স্বামীৰ নাম: ধৰনী ধৰ দাস ঘৰ নং : ১৯ বয়স : 55 লিঙ্গ : মহিলা	GZH2005438 ফটো উপলব্ধ	125 নাম : সুজাতা দাস স্বামীৰ নাম: মিন্টু দাস ঘৰ নং : ১৯ বয়স : 47 লিঙ্গ : মহিলা	GZH2005416 ফটো উপলব্ধ	126 নাম : জয়ন্ত দাস পিতাৰ নাম: ধৰনী ধৰ দাস ঘৰ নং : ১৯ বয়স : 43 লিঙ্গ : পুৰুষ	GZH2005449 ফটো উপলব্ধ
127 নাম : বিপ্লব দাস পিতাৰ নাম: ধৰনী ধৰ দাস ঘৰ নং : ১৯ বয়স : 41 লিঙ্গ : পুৰুষ	GZH2005450 ফটো উপলব্ধ	128 নাম : সবিতা দাস স্বামীৰ নাম: মানবেন্দ্ৰ বৰুৱা ঘৰ নং : 19 বয়স : 35 লিঙ্গ : মহিলা	QOS0070177 ফটো উপলব্ধ	129 নাম : পংকজ কুমাৰ পিতাৰ নাম: ৰামবাবু প্ৰসাদ ঘৰ নং : 19 বয়স : 33 লিঙ্গ : পুৰুষ	QOS0106278 ফটো উপলব্ধ
130 নাম : পূজা দাস পিতাৰ নাম: মিন্টু দাস ঘৰ নং : ১৯ বয়স : 30 লিঙ্গ : মহিলা	GZH2013834 ফটো উপলব্ধ	131 নাম : প্ৰেম দাস পিতাৰ নাম: মিন্টু দাস ঘৰ নং : 19 বয়স : 22 লিঙ্গ : পুৰুষ	QOS0074609 ফটো উপলব্ধ	132 নাম : সুৰেশ কুমাৰ কামতি পিতাৰ নাম: ফুধেৰ কামতি ঘৰ নং : 19ক বয়স : 53 লিঙ্গ : পুৰুষ	GZH1870104 ফটো উপলব্ধ
133 নাম : মিৰা দেৱী স্বামীৰ নাম: সুৰেশ কুমাৰ কমতী ঘৰ নং : 19ক বয়স : 45 লিঙ্গ : মহিলা	GZH2521979 ফটো উপলব্ধ	134 নাম : গুড্ডী কুমাৰী পিতাৰ নাম: সুৰেশ কুমাৰ কামতী ঘৰ নং : 19ক বয়স : 21 লিঙ্গ : মহিলা	QOS0062943 ফটো উপলব্ধ	135 নাম : বিদ্যা সা পিতাৰ নাম: ৰামায়ণ সা ঘৰ নং : 19খ বয়স : 33 লিঙ্গ : মহিলা	GZH1831890 ফটো উপলব্ধ
136 নাম : ৰাখী সা পিতাৰ নাম: ৰামায়ণ সা ঘৰ নং : 19খ বয়স : 28 লিঙ্গ : মহিলা	GZH1872167 ফটো উপলব্ধ	137 নাম : ৰোশন শাহ পিতাৰ নাম: ৰামায়ণ সাহ ঘৰ নং : 19খ বয়স : 23 লিঙ্গ : পুৰুষ	GZH1867019 ফটো উপলব্ধ	138 নাম : পৰেশ চন্দ্ৰ ডেকা পিতাৰ নাম: বিজন চন্দ্ৰ ডেকা ঘৰ নং : ২০ বয়স : 71 লিঙ্গ : পুৰুষ	GZH2005461 ফটো উপলব্ধ
139 নাম : গোলাপ প্ৰিয়া ডেকা স্বামীৰ নাম: পৰেশ চন্দ্ৰ ডেকা ঘৰ নং : ২০ বয়স : 63 লিঙ্গ : মহিলা	GZH2005472 ফটো উপলব্ধ	140 নাম : ববিতা হালৈ স্বামীৰ নাম: মদন হালৈ ঘৰ নং : ২০ বয়স : 51 লিঙ্গ : মহিলা	LQZ9837687 ফটো উপলব্ধ	141 নাম : প্ৰশান্ত কুমাৰ ডেকা পিতাৰ নাম: পৰেশ চন্দ্ৰ ডেকা ঘৰ নং : ২০ বয়স : 41 লিঙ্গ : পুৰুষ	GZH2005483 ফটো উপলব্ধ
142 নাম : সঞ্জীৱ কুমাৰ ডেকা পিতাৰ নাম: পৰেশ চন্দ্ৰ ডেকা ঘৰ নং : ২০ বয়স : 37 লিঙ্গ : পুৰুষ	GZH2005494 ফটো উপলব্ধ	143 নাম : শিৱা চাক্কা পিতাৰ নাম: আপ্লাৰাও ঘৰ নং : ২০ বয়স : 32 লিঙ্গ : পুৰুষ	GZH0393728 ফটো উপলব্ধ	144 নাম : ভাস্বতী হালৈ পিতাৰ নাম: মদন চন্দ্ৰ হালৈ ঘৰ নং : ২০ বয়স : 30 লিঙ্গ : মহিলা	LQZ0401901 ফটো উপলব্ধ
145 নাম : ভাৱনা হালৈ পিতাৰ নাম: মদন চন্দ্ৰ হালৈ ঘৰ নং : ২০ বয়স : 25 লিঙ্গ : মহিলা	LQZ0401877 ফটো উপলব্ধ	146 নাম : মনিষা গুপ্তা মাতৃৰ নাম: ললিতা গুপ্তা ঘৰ নং : ২১ বয়স : 31 লিঙ্গ : মহিলা	GZH0394924 ফটো উপলব্ধ	147 নাম : বিকাশ কুমাৰ গুপ্তা পিতাৰ নাম: সন্তোষ কুমাৰ গুপ্তা ঘৰ নং : ২১ বয়স : 19 লিঙ্গ : পুৰুষ	QOS0135913 ফটো উপলব্ধ
148 নাম : সবিতা বৰ্মন পিতাৰ নাম: শান্তি ৰায় ঘৰ নং : ২২ বয়স : 29 লিঙ্গ : মহিলা	GZH2032498 ফটো উপলব্ধ	149 নাম : ৰাজা বৰ্মন পিতাৰ নাম: ৰবী বৰ্মন ঘৰ নং : ২২ বয়স : 28 লিঙ্গ : পুৰুষ	GZH2031896 ফটো উপলব্ধ	150 নাম : শ্যামা দাস পিতাৰ নাম: দলিল দাস ঘৰ নং : ২৫ বয়স : 63 লিঙ্গ : মহিলা	QOS0050187 ফটো উপলব্ধ



151 নাম : সৰজিগি দাশ স্বামীৰ নাম: দিপু দাশ ঘৰ নং : ২৫ বয়স : 36 লিঙ্গ : মহিলা	GZH1984129 ফটো উপলব্ধ	152 নাম : পূজা দাস পিতাৰ নাম: হীৰা লাল দাস ঘৰ নং : 25 বয়স : 29 লিঙ্গ : মহিলা	QOS0137802 ফটো উপলব্ধ	153 নাম : চন্দ্ৰধৰ দাস পিতাৰ নাম: ধনেশ্বৰ দাস ঘৰ নং : ২৬ বয়স : 65 লিঙ্গ : পুৰুষ	GZH2005529 ফটো উপলব্ধ
154 নাম : গোপাল চন্দ্ৰ দাস পিতাৰ নাম: ধনেশ্বৰ দাস ঘৰ নং : ২৬ বয়স : 61 লিঙ্গ : পুৰুষ	GZH2005541 ফটো উপলব্ধ	155 নাম : অমলা দাস পিতাৰ নাম: ধনেশ্বৰ দাস ঘৰ নং : ২৬ বয়স : 58 লিঙ্গ : মহিলা	GZH2005585 ফটো উপলব্ধ	156 নাম : উমেশ চন্দ্ৰ দাস পিতাৰ নাম: ধনেশ্বৰ দাস ঘৰ নং : ২৬ বয়স : 56 লিঙ্গ : পুৰুষ	GZH2005563 ফটো উপলব্ধ
157 নাম : মঞ্জুশ্ৰী দাস স্বামীৰ নাম: চন্দ্ৰধৰ দাস ঘৰ নং : ২৬ বয়স : 51 লিঙ্গ : মহিলা	GZH2005530 ফটো উপলব্ধ	158 নাম : জ্যোতিকা দাস স্বামীৰ নাম: উমেশ চন্দ্ৰ দাস ঘৰ নং : ২৬ বয়স : 47 লিঙ্গ : মহিলা	GZH2005574 ফটো উপলব্ধ	159 নাম : হীৰকজ্যোতি দাস মাতৃৰ নাম: অমলা দাস ঘৰ নং : ২৬ বয়স : 30 লিঙ্গ : পুৰুষ	GZH0394510 ফটো উপলব্ধ
160 নাম : ডামিনী দাস পিতাৰ নাম: চন্দ্ৰ ধৰ দাশ ঘৰ নং : ২৬ বয়স : 29 লিঙ্গ : মহিলা	GZH2013641 ফটো উপলব্ধ	161 নাম : বিনীতা কুমাৰ পিতাৰ নাম: যাদৱ চন্দ্ৰ কুমাৰ ঘৰ নং : 26 বয়স : 29 লিঙ্গ : মহিলা	LQZ0167056 ফটো উপলব্ধ	162 নাম : নিবেদিতা দাস পিতাৰ নাম: গোপাল চন্দ্ৰ দাস ঘৰ নং : 26 বয়স : 28 লিঙ্গ : মহিলা	GZH0395574 ফটো উপলব্ধ
163 নাম : নিকুমনি দাস পিতাৰ নাম: চন্দ্ৰধৰ দাস ঘৰ নং : ২৬ বয়স : 26 লিঙ্গ : মহিলা	GZH0395632 ফটো উপলব্ধ	164 নাম : দিপান্দীতা দাস পিতাৰ নাম: উমেশ চন্দ্ৰ দাস ঘৰ নং : ২৬ বয়স : 26 লিঙ্গ : মহিলা	GZH0395640 ফটো উপলব্ধ	165 নাম : ভনীতা দাস পিতাৰ নাম: গোপাল দাস ঘৰ নং : ২৬ বয়স : 26 লিঙ্গ : মহিলা	GZH0770701 ফটো উপলব্ধ
166 নাম : অনু মেধী স্বামীৰ নাম: অক্ষয় কুমাৰ মেধী ঘৰ নং : ২৭ বয়স : 57 লিঙ্গ : মহিলা	GZH2005609 ফটো উপলব্ধ	167 নাম : ইন্দ্ৰজিত মেধী পিতাৰ নাম: অক্ষয় কুমাৰ মেধী ঘৰ নং : ২৭ বয়স : 32 লিঙ্গ : পুৰুষ	GZH2013550 ফটো উপলব্ধ	168 নাম : অনামিকা বৰ্মন মেধি স্বামীৰ নাম: ইন্দ্ৰজিত মেধি ঘৰ নং : 27 বয়স : 32 লিঙ্গ : মহিলা	GZH2639417 ফটো উপলব্ধ
169 নাম : মাধবী বৰুৱা স্বামীৰ নাম: তৰুন বৰুৱা ঘৰ নং : ২৮ বয়স : 61 লিঙ্গ : মহিলা	GZH2005621 ফটো উপলব্ধ	170 নাম : মামনি বালা দাস পিতাৰ নাম: নৰেশ্বৰ দাস ঘৰ নং : ২৮ বয়স : 55 লিঙ্গ : মহিলা	GZH2005723 ফটো উপলব্ধ	171 নাম : লাবন্য দাস পিতাৰ নাম: ডিম্বেশ্বৰ দাস ঘৰ নং : ২৮ বয়স : 54 লিঙ্গ : মহিলা	GZH2005734 ফটো উপলব্ধ
172 নাম : উপেন্দ্ৰ কুমাৰ সিং পিতাৰ নাম: ব্ৰহ্মদেও সিং ঘৰ নং : 28 বয়স : 46 লিঙ্গ : পুৰুষ	QOS0106245 ফটো উপলব্ধ	173 নাম : মনোজ কুমাৰ ঠাকুৰ পিতাৰ নাম: গঙ্গাপ্ৰসাদ ঠাকুৰ ঘৰ নং : ২৮ বয়স : 43 লিঙ্গ : পুৰুষ	GZH2005756 ফটো উপলব্ধ	174 নাম : নিত্যা নন্দ গোস্বামী পিতাৰ নাম: ধৰম নাৰায়ন গোস্বামী ঘৰ নং : ২৮ বয়স : 41 লিঙ্গ : পুৰুষ	GZH0801811 ফটো উপলব্ধ
175 নাম : সীমা দাস স্বামীৰ নাম: সুবীৰ দাস ঘৰ নং : 28 বয়স : 41 লিঙ্গ : মহিলা	GZH2639938 ফটো উপলব্ধ	176 নাম : প্ৰীতি পাল মন্ডল পিতাৰ নাম: ৰোটি পাল ঘৰ নং : 28 বয়স : 41 লিঙ্গ : মহিলা	QOS0107821 ফটো উপলব্ধ	177 নাম : বৰিতা সিং স্বামীৰ নাম: উপেন্দ্ৰ সিং ঘৰ নং : 28 বয়স : 40 লিঙ্গ : মহিলা	QOS0106237 ফটো উপলব্ধ
178 নাম : হিমাশ্ৰী বৰুৱা পিতাৰ নাম: তৰুণ বৰুৱা ঘৰ নং : ২৮ বয়স : 31 লিঙ্গ : মহিলা	GZH2013856 ফটো উপলব্ধ	179 নাম : বনশ্ৰী বৰুৱা পিতাৰ নাম: তৰুণ বৰুৱা ঘৰ নং : ২৮ বয়স : 30 লিঙ্গ : মহিলা	GZH2013867 ফটো উপলব্ধ	180 নাম : পাহি বৰুৱা মাতৃৰ নাম: মাধৱী বৰুৱা ঘৰ নং : ২৮ বয়স : 27 লিঙ্গ : মহিলা	GZH0710772 ফটো উপলব্ধ



181 নাম : সুৰজ প্ৰতাপ সিং পিতাৰ নাম: অমৰনাথ সিং ঘৰ নং : 28 বয়স : 27 লিঙ্গ : পুৰুষ	QOS0106211 ফটো উপলব্ধ	182 নাম : পংকজ বৰুৱা মাতৃৰ নাম: মাধৱী বৰুৱা ঘৰ নং : 25 বয়স : 25 লিঙ্গ : পুৰুষ	GZH0710632 ফটো উপলব্ধ	183 নাম : বিবেক কুমাৰ বা পিতাৰ নাম: প্ৰদীপ বা ঘৰ নং : 28 বয়স : 25 লিঙ্গ : পুৰুষ	QOS0093435 ফটো উপলব্ধ
184 নাম : আকাশ কুমাৰ সিং পিতাৰ নাম: উপেন্দ্ৰ কুমাৰ সিং ঘৰ নং : 28 বয়স : 23 লিঙ্গ : পুৰুষ	QOS0106252 ফটো উপলব্ধ	185 নাম : জগদেৱ ৰায় পিতাৰ নাম: ৰঘুবীৰ ৰায় ঘৰ নং : 28 বয়স : 64 লিঙ্গ : পুৰুষ	GZH0153478 ফটো উপলব্ধ	186 নাম : সুনয়ানা দেৱী ৰায় পিতাৰ নাম: বৃজাহোন ৰায় ঘৰ নং : 28 বয়স : 59 লিঙ্গ : মহিলা	GZH0153486 ফটো উপলব্ধ
187 নাম : চন্দ্ৰ ভূষণ ৰায় পিতাৰ নাম: জগদেৱ ৰায় ঘৰ নং : 28 বয়স : 36 লিঙ্গ : পুৰুষ	GZH0153718 ফটো উপলব্ধ	188 নাম : মিঠুন কুমাৰ ৰায় পিতাৰ নাম: জগদেৱ ৰায় ঘৰ নং : 28 বয়স : 36 লিঙ্গ : পুৰুষ	GZH0153775 ফটো উপলব্ধ	189 নাম : পিংকী দেবী স্বামীৰ নাম: চন্দ্ৰ ভূষণ ৰায় ঘৰ নং : 28 বয়স : 27 লিঙ্গ : মহিলা	QOS0108407 ফটো উপলব্ধ
190 নাম : বানী কুমাৰী স্বামীৰ নাম: মিঠুন কুমাৰ ৰায় ঘৰ নং : 28 বয়স : 26 লিঙ্গ : মহিলা	QOS0108399 ফটো উপলব্ধ	191 নাম : দুৰ্গা প্ৰসাদ গুপ্তা পিতাৰ নাম: জুগল কিশোৰ গুপ্তা ঘৰ নং : 28 বয়স : 57 লিঙ্গ : পুৰুষ	QOS0092312 ফটো উপলব্ধ	192 নাম : প্ৰিয়া কুমাৰী গুপ্তা পিতাৰ নাম: দুৰ্গা প্ৰসাদ গুপ্তা ঘৰ নং : 28 বয়স : 25 লিঙ্গ : মহিলা	QOS0092296 ফটো উপলব্ধ
193 নাম : নেহা গুপ্তা পিতাৰ নাম: দুৰ্গা প্ৰসাদ গুপ্তা ঘৰ নং : 28 বয়স : 22 লিঙ্গ : মহিলা	QOS0092874 ফটো উপলব্ধ	194 নাম : ৰেনু বৰুৱা স্বামীৰ নাম: প্ৰফুল্ল বৰুৱা ঘৰ নং : 25 বয়স : 56 লিঙ্গ : মহিলা	GZH2005858 ফটো উপলব্ধ	195 নাম : প্ৰদীপ বেনাৰ্জী পিতাৰ নাম: বাসু বেনাৰ্জী ঘৰ নং : 25 বয়স : 49 লিঙ্গ : পুৰুষ	GZH2005892 ফটো উপলব্ধ
196 নাম : সঞ্জয় বেনাৰ্জী পিতাৰ নাম: বাসু বেনাৰ্জী ঘৰ নং : 25 বয়স : 44 লিঙ্গ : পুৰুষ	GZH2005905 ফটো উপলব্ধ	197 নাম : ৰঞ্জিত বেনাৰ্জী পিতাৰ নাম: বাসু বেনাৰ্জী ঘৰ নং : 25 বয়স : 41 লিঙ্গ : পুৰুষ	GZH2005916 ফটো উপলব্ধ	198 নাম : মানবেন্দ্ৰ বৰুৱা পিতাৰ নাম: প্ৰফুল্ল বৰুৱা ঘৰ নং : 25 বয়স : 40 লিঙ্গ : পুৰুষ	GZH2005869 ফটো উপলব্ধ
199 নাম : অনিতা বেনাৰ্জী স্বামীৰ নাম: সঞ্জয় বেনাৰ্জী ঘৰ নং : 25 বয়স : 35 লিঙ্গ : মহিলা	GZH0158808 ফটো উপলব্ধ	200 নাম : বিভা বৰুৱা পিতাৰ নাম: প্ৰফুল্ল বৰুৱা ঘৰ নং : 25 বয়স : 31 লিঙ্গ : মহিলা	GZH2013958 ফটো উপলব্ধ	201 নাম : বেজ নাথ শ্বাহ পিতাৰ নাম: ৰামবচন শ্বাহ ঘৰ নং : 31 বয়স : 56 লিঙ্গ : পুৰুষ	GZH2008324 ফটো উপলব্ধ
202 নাম : ৰীতা দেৱী স্বামীৰ নাম: বেজ নাথ শ্বাহ ঘৰ নং : 31 বয়স : 53 লিঙ্গ : মহিলা	GZH2008335 ফটো উপলব্ধ	203 নাম : শূপনা ৰায় স্বামীৰ নাম: বিকি ৰায় ঘৰ নং : 31 বয়স : 36 লিঙ্গ : মহিলা	QOS0096578 ফটো উপলব্ধ	204 নাম : দিক্ষীতা ৰায় পিতাৰ নাম: উমেশ ৰায় ঘৰ নং : 31 বয়স : 28 লিঙ্গ : মহিলা	GZH0171967 ফটো উপলব্ধ
205 নাম : ৰজন কুমাৰ পিতাৰ নাম: মদন ৰাউত ঘৰ নং : 31 বয়স : 27 লিঙ্গ : পুৰুষ	GZH2725414 ফটো উপলব্ধ	206 নাম : নেকিতা শাহ পিতাৰ নাম: বেজনাথ শাহ ঘৰ নং : 31 বয়স : 22 লিঙ্গ : মহিলা	GZH2726669 ফটো উপলব্ধ	207 নাম : ধ্ৰুৱজ্যোতি গোস্বামী পিতাৰ নাম: ৰমেশ গোস্বামী ঘৰ নং : 32 বয়স : 28 লিঙ্গ : পুৰুষ	GZH0175687 ফটো উপলব্ধ
208 নাম : সন্দীপ দে পিতাৰ নাম: শংকৰ দে ঘৰ নং : 33 বয়স : 35 লিঙ্গ : পুৰুষ	GZH2005950 ফটো উপলব্ধ	209 নাম : বিন্দিয়া বাসফোৰ পিতাৰ নাম: ৰবি বাসফোৰ ঘৰ নং : 33 বয়স : 27 লিঙ্গ : মহিলা	GZH1989300 ফটো উপলব্ধ	210 নাম : শিখা ধৰ অন্যান্য: হৰেন ধৰ ঘৰ নং : 38 বয়স : 42 লিঙ্গ : মহিলা	GZH2924825 ফটো উপলব্ধ



211 নাম : সাধনা ধৰ স্বামীৰ নাম: ৰঞ্জিত ধৰ ঘৰ নং : ৩৪ বয়স : 34 লিঙ্গ : মহিলা	GZH2924836 ফটো উপলব্ধ	212 নাম : লিলা বাসফোৰ স্বামীৰ নাম: ভাইটা বাসফোৰ ঘৰ নং : ৩৭ বয়স : 39 লিঙ্গ : মহিলা	GZH2306090 ফটো উপলব্ধ	213 নাম : ৰাম সাগৰ মহাতো পিতাৰ নাম: বাৰী মহাতো ঘৰ নং : 37 আ বয়স : 68 লিঙ্গ : পুৰুষ	GZH2005790 ফটো উপলব্ধ
214 নাম : সুমিত্ৰা মহাতো স্বামীৰ নাম: ৰামসাগৰ মহাতো ঘৰ নং : 37 আ বয়স : 67 লিঙ্গ : মহিলা	GZH2005803 ফটো উপলব্ধ	215 নাম : ৰাজেশ কুমাৰ মহাতো পিতাৰ নাম: ৰাম সাগৰ মহাতো ঘৰ নং : 37 আ বয়স : 43 লিঙ্গ : পুৰুষ	GZH2005825 ফটো উপলব্ধ	216 নাম : গনেশ মহাতো পিতাৰ নাম: ৰাম সাগৰ মহাতো ঘৰ নং : 37 আ বয়স : 43 লিঙ্গ : পুৰুষ	GZH0394734 ফটো উপলব্ধ
217 নাম : বিজয় কুমাৰ মহাতো মহাতো মাতৃৰ নাম: ৰামসাগৰ মহাতো ঘৰ নং : 37 আ বয়স : 42 লিঙ্গ : পুৰুষ	GZH2005814 ফটো উপলব্ধ	218 নাম : চন্দন কুমাৰ মহাতো পিতাৰ নাম: ৰাম সাগৰ মহাতো ঘৰ নং : 37 আ বয়স : 40 লিঙ্গ : পুৰুষ	GZH2005836 ফটো উপলব্ধ	219 নাম : চপ্পা মহাতো স্বামীৰ নাম: ৰাজেশ কুমাৰ মহাতো ঘৰ নং : 37 আ বয়স : 31 লিঙ্গ : মহিলা	GZH0395533 ফটো উপলব্ধ
220 নাম : কৰিনা মাহাতো পিতাৰ নাম: শম্ভু মাহাতো ঘৰ নং : 37 আ বয়স : 24 লিঙ্গ : মহিলা	GZH2551364 ফটো উপলব্ধ	221 নাম : বিপুল ভট্টাচাৰ্য্য পিতাৰ নাম: নাৰায়ন ভট্টাচাৰ্য্য ঘৰ নং : ৩৮ বয়স : 56 লিঙ্গ : পুৰুষ	GZH2005972 ফটো উপলব্ধ	S 222 নাম : অশোক কুমাৰ সিং পিতাৰ নাম: উপেন নাৰায়ন সিং ঘৰ নং : ৩৮ বয়স : 54 লিঙ্গ : পুৰুষ	GZH2006011 ফটো উপলব্ধ
223 নাম : ভোলা ৰয় পিতাৰ নাম: দুখা ৰয় ঘৰ নং : ৩৮ বয়স : 51 লিঙ্গ : পুৰুষ	GZH2006033 ফটো উপলব্ধ	224 নাম : সুকন্যা শৰ্মা ভট্টাচাৰ্য্য স্বামীৰ নাম: বিপুল ভট্টাচাৰ্য্য ঘৰ নং : ৩৮ বয়স : 47 লিঙ্গ : মহিলা	GZH2005983 ফটো উপলব্ধ	225 নাম : বুঢ়ীৰ ভট্টাচাৰ্য্য পিতাৰ নাম: বিপুল ভট্টাচাৰ্য্য ঘৰ নং : ৩৮ বয়স : 24 লিঙ্গ : পুৰুষ	GZH0824441 ফটো উপলব্ধ
226 নাম : নিশীথ ভট্টাচাৰ্য্য পিতাৰ নাম: বিপুল ভট্টাচাৰ্য্য ঘৰ নং : 38 বয়স : 21 লিঙ্গ : পুৰুষ	GZH0954818 ফটো উপলব্ধ	227 নাম : বীনা গোস্বামী স্বামীৰ নাম: অনন্ত গোস্বামী ঘৰ নং : ৩৯ বয়স : 84 লিঙ্গ : মহিলা	GZH2006088 ফটো উপলব্ধ	228 নাম : দীপক গোস্বামী পিতাৰ নাম: অনন্ত গোস্বামী ঘৰ নং : ৩৯ বয়স : 58 লিঙ্গ : পুৰুষ	GZH2006099 ফটো উপলব্ধ
229 নাম : অঞ্জন গোস্বামী পিতাৰ নাম: অনন্ত গোস্বামী ঘৰ নং : ৩৯ বয়স : 57 লিঙ্গ : পুৰুষ	GZH2006113 ফটো উপলব্ধ	230 নাম : জৰী গোস্বামী স্বামীৰ নাম: দীপক গোস্বামী ঘৰ নং : ৩৯ বয়স : 51 লিঙ্গ : মহিলা	GZH2006102 ফটো উপলব্ধ	231 নাম : গীতিকা গোস্বামী স্বামীৰ নাম: অঞ্জন গোস্বামী ঘৰ নং : ৩৯ বয়স : 47 লিঙ্গ : মহিলা	GZH2006124 ফটো উপলব্ধ
232 নাম : ৰাম প্ৰতাপ ৰাম পিতাৰ নাম: সোনৰাম ঘৰ নং : ৩৯ বয়স : 46 লিঙ্গ : পুৰুষ	GZH2006146 ফটো উপলব্ধ	233 নাম : ৰাজু ৰাম পিতাৰ নাম: চুনা ৰাম ঘৰ নং : ৩৯ বয়স : 40 লিঙ্গ : পুৰুষ	GZH2006157 ফটো উপলব্ধ	234 নাম : কানা ৰাম পিতাৰ নাম: চুনা ৰাম ঘৰ নং : ৩৯ বয়স : 37 লিঙ্গ : পুৰুষ	GZH2003283 ফটো উপলব্ধ
235 নাম : অন্ধিতা গোস্বামী পিতাৰ নাম: মনোৰঞ্জন গোস্বামী ঘৰ নং : ৩৯ বয়স : 23 লিঙ্গ : মহিলা	GZH2172757 ফটো উপলব্ধ	236 নাম : টোন্মোয় গোস্বামী পিতাৰ নাম: দীপক গোস্বামী ঘৰ নং : 39 বয়স : 22 লিঙ্গ : পুৰুষ	GZH2755668 ফটো উপলব্ধ	S 237 নাম : প্ৰভাত শৰ্মা পিতাৰ নাম: জয় শৰ্মা ঘৰ নং : ৪০ বয়স : 73 লিঙ্গ : পুৰুষ	GZH2006191 ফটো উপলব্ধ
238 নাম : হৰি চন্দ্ৰ শৰ্মা পিতাৰ নাম: জয় শৰ্মা ঘৰ নং : ৪০ বয়স : 68 লিঙ্গ : পুৰুষ	GZH2006168 ফটো উপলব্ধ	239 নাম : আৰতি দেৱী স্বামীৰ নাম: হৰি শৰ্মা ঘৰ নং : ৪০ বয়স : 60 লিঙ্গ : মহিলা	GZH2006179 ফটো উপলব্ধ	240 নাম : দিলীপ শৰ্মা পিতাৰ নাম: জয় শৰ্মা ঘৰ নং : ৪০ বয়স : 60 লিঙ্গ : পুৰুষ	GZH2006180 ফটো উপলব্ধ



241 নাম : মাধৱ চন্দ্ৰ শৰ্মা পিতাৰ নাম: জয় চন্দ্ৰ শৰ্মা ঘৰ নং : 80 বয়স : 60 লিঙ্গ : পুৰুষ	GZH2006204 ফটো উপলব্ধ	242 নাম : অঞ্জু দেৱী স্বামীৰ নাম: দিলীপ শৰ্মা ঘৰ নং : 80 বয়স : 58 লিঙ্গ : মহিলা	GZH2006215 ফটো উপলব্ধ	243 নাম : মধুমিতা শৰ্মা স্বামীৰ নাম: মাধৱ চন্দ্ৰ শৰ্মা ঘৰ নং : 80 বয়স : 58 লিঙ্গ : মহিলা	GZH2006237 ফটো উপলব্ধ
244 নাম : ৰাতুল শৰ্মা পিতাৰ নাম: জয় শৰ্মা ঘৰ নং : 80 বয়স : 54 লিঙ্গ : পুৰুষ	GZH2006248 ফটো উপলব্ধ	245 নাম : প্ৰমিলা দেৱী স্বামীৰ নাম: ৰাতুল শৰ্মা ঘৰ নং : 80 বয়স : 47 লিঙ্গ : মহিলা	GZH2006259 ফটো উপলব্ধ	246 নাম : জয়ন্ত শৰ্মা পিতাৰ নাম: হৰিচন্দ্ৰ শৰ্মা ঘৰ নং : 80 বয়স : 34 লিঙ্গ : পুৰুষ	GZH2006282 ফটো উপলব্ধ
247 নাম : কৌশিক শৰ্মা পিতাৰ নাম: দিলিপ শৰ্মা ঘৰ নং : 80 বয়স : 30 লিঙ্গ : পুৰুষ	GZH2006271 ফটো উপলব্ধ	248 নাম : অলিস্মিতা শৰ্মা পিতাৰ নাম: মাধৱ চন্দ্ৰ শৰ্মা ঘৰ নং : 80 বয়স : 29 লিঙ্গ : মহিলা	GZH0206748 ফটো উপলব্ধ	249 নাম : প্ৰবল শৰ্মা পিতাৰ নাম: মাধৱ চন্দ্ৰ শৰ্মা ঘৰ নং : 80 বয়স : 26 লিঙ্গ : পুৰুষ	GZH0770727 ফটো উপলব্ধ
250 নাম : কনক শৰ্মা পিতাৰ নাম: সোমদেৱ শৰ্মা ঘৰ নং : 81 বয়স : 71 লিঙ্গ : পুৰুষ	GZH0324749 ফটো উপলব্ধ	251 নাম : মইনা দেৱী স্বামীৰ নাম: কনক শৰ্মা ঘৰ নং : 81 বয়স : 65 লিঙ্গ : মহিলা	GZH0324756 ফটো উপলব্ধ	252 নাম : ভূপেন মিশ্ৰ পিতাৰ নাম: তাৰকেশ্বৰ মিশ্ৰ ঘৰ নং : 81 বয়স : 56 লিঙ্গ : পুৰুষ	GZH2006328 ফটো উপলব্ধ
253 নাম : উৰ্মিলা দেৱী স্বামীৰ নাম: ফৌদি দাস ঘৰ নং : 81 বয়স : 51 লিঙ্গ : মহিলা	GZH2006442 ফটো উপলব্ধ	254 নাম : নিভা মিশ্ৰ স্বামীৰ নাম: ভূপেন মিশ্ৰ ঘৰ নং : 81 বয়স : 49 লিঙ্গ : মহিলা	GZH2006339 ফটো উপলব্ধ	255 নাম : ৰঞ্জিত পেটেল পিতাৰ নাম: টুনটুন পেটেল ঘৰ নং : 81 বয়স : 40 লিঙ্গ : পুৰুষ	GZH2006408 ফটো উপলব্ধ
256 নাম : অমৰ জ্যোতি দাস মাতৃৰ নাম: চাৰদা দাস ঘৰ নং : 81 বয়স : 39 লিঙ্গ : পুৰুষ	GZH2006306 ফটো উপলব্ধ	257 নাম : উপেন্দ্ৰ দাস পিতাৰ নাম: ফৌদি দাস ঘৰ নং : 81 বয়স : 39 লিঙ্গ : পুৰুষ	GZH2006453 ফটো উপলব্ধ	258 নাম : ভৱানী দাস স্বামীৰ নাম: প্ৰদীপ দাস ঘৰ নং : 81 বয়স : 34 লিঙ্গ : মহিলা	GZH2006317 ফটো উপলব্ধ
259 নাম : প্ৰিয়ংকা শৰ্মা পিতাৰ নাম: কনক শৰ্মা ঘৰ নং : 81 বয়স : 30 লিঙ্গ : মহিলা	GZH0395624 ফটো উপলব্ধ	260 নাম : জিমণী মিশ্ৰ পিতাৰ নাম: ভূপেন মিশ্ৰ ঘৰ নং : 41 বয়স : 25 লিঙ্গ : মহিলা	GZH0632414 ফটো উপলব্ধ	261 নাম : অৰ্নব মিশ্ৰ পিতাৰ নাম: ভূপেন মিশ্ৰ ঘৰ নং : 41 বয়স : 21 লিঙ্গ : পুৰুষ	QOS0004689 ফটো উপলব্ধ
262 নাম : সৰ্বিতা দাস স্বামীৰ নাম: চৌহান দাস ঘৰ নং : 82 বয়স : 56 লিঙ্গ : মহিলা	GZH2006577 ফটো উপলব্ধ	263 নাম : জেউতি দাস মাতৃৰ নাম: সৰ্বিতা দাস ঘৰ নং : 82 বয়স : 47 লিঙ্গ : মহিলা	GZH0776302 ফটো উপলব্ধ	264 নাম : বুলবুল দাস স্বামীৰ নাম: জানমণি দাস ঘৰ নং : 82 বয়স : 35 লিঙ্গ : মহিলা	GZH2006599 ফটো উপলব্ধ
265 নাম : জীতেন দাস মাতৃৰ নাম: সৰ্বিতা দাস ঘৰ নং : 82 বয়স : 34 লিঙ্গ : পুৰুষ	GZH2006602 ফটো উপলব্ধ	266 নাম : সুমনী দাস মাতৃৰ নাম: সৰ্বিতা দাস ঘৰ নং : 82 বয়স : 33 লিঙ্গ : মহিলা	GZH2006588 ফটো উপলব্ধ	# 267 নাম : অশ্বিনী চাড্ডা পিতাৰ নাম: মাংগা সিং চাড্ডা ঘৰ নং : 82 বয়স : 33 লিঙ্গ : পুৰুষ	GZH2013710 ফটো উপলব্ধ
268 নাম : পুনম দাস মাতৃৰ নাম: সৰ্বিতা দাস ঘৰ নং : 82 বয়স : 31 লিঙ্গ : মহিলা	GZH0213017 ফটো উপলব্ধ	# 269 নাম : বিশাল সিং পিতাৰ নাম: মাংগা সিং ঘৰ নং : 82 বয়স : 31 লিঙ্গ : পুৰুষ	GZH2013696 ফটো উপলব্ধ	E 270 নাম : মিটন দাস মাতৃৰ নাম: সৰ্বিতা দাস ঘৰ নং : 82 বয়স : 27 লিঙ্গ : পুৰুষ	GZH0848820 ফটো উপলব্ধ



271 নাম : নিখিল ৰঞ্জন ৰয় পিতাৰ নাম: জানকী মোহন ৰয় ঘৰ নং : 42ক বয়স : 79 লিঙ্গ : পুৰুষ	GZH2006533 ফটো উপলব্ধ	272 নাম : দেৱী ৰয় স্বামীৰ নাম: নিখিল ৰঞ্জন ৰয় ঘৰ নং : 42ক বয়স : 57 লিঙ্গ : মহিলা	GZH2006544 ফটো উপলব্ধ	273 নাম : ৰাখি ৰয় স্বামীৰ নাম: অভিষেক পাল ঘৰ নং : 42ক বয়স : 37 লিঙ্গ : মহিলা	GZH2013970 ফটো উপলব্ধ
274 নাম : প্ৰিয়া ৰয় পিতাৰ নাম: নিখিল ৰঞ্জন ৰয় ঘৰ নং : 42ক বয়স : 32 লিঙ্গ : মহিলা	GZH0212969 ফটো উপলব্ধ	275 নাম : অভিজিত ৰায় পিতাৰ নাম: নিখিল ৰঞ্জন ৰয় ঘৰ নং : 42ক বয়স : 29 লিঙ্গ : পুৰুষ	GZH2013607 ফটো উপলব্ধ	276 নাম : ললিতা গুপ্ত পিতাৰ নাম: শম্ভুনাথ গুপ্ত ঘৰ নং : 8৩ বয়স : 53 লিঙ্গ : মহিলা	GZH2006726 ফটো উপলব্ধ
277 নাম : নৰেশ চৰকাৰ পিতাৰ নাম: ৰতন চৰকাৰ ঘৰ নং : 8৩ বয়স : 41 লিঙ্গ : পুৰুষ	GZH2006748 ফটো উপলব্ধ	278 নাম : সত্যবতী গোস্বামী স্বামীৰ নাম: দেবদত্ত গোস্বামী ঘৰ নং : 71 বয়স : 71 লিঙ্গ : মহিলা	GZH2006759 ফটো উপলব্ধ	279 নাম : উমেশ ৰায় পিতাৰ নাম: চুলা ৰায় ঘৰ নং : 8৩ বয়স : 51 লিঙ্গ : পুৰুষ	GZH2006782 ফটো উপলব্ধ
280 নাম : গৌতম গোস্বামী পিতাৰ নাম: দেবদত্ত গোস্বামী গোস্বামী ঘৰ নং : 45 বয়স : 50 লিঙ্গ : পুৰুষ	GZH2006760 ফটো উপলব্ধ	281 নাম : অৰ্পনা গোস্বামী স্বামীৰ নাম: গৌতম গোস্বামী ঘৰ নং : 8৫ বয়স : 49 লিঙ্গ : মহিলা	GZH2013583 ফটো উপলব্ধ	282 নাম : কবিতা গোস্বামী স্বামীৰ নাম: উমেশ ৰায় ঘৰ নং : 8৫ বয়স : 46 লিঙ্গ : মহিলা	GZH2006771 ফটো উপলব্ধ
283 নাম : ভাস্কৰ গোস্বামী পিতাৰ নাম: দেবদত্ত গোস্বামী ঘৰ নং : 8৫ বয়স : 43 লিঙ্গ : পুৰুষ	GZH2006793 ফটো উপলব্ধ	284 নাম : নমিতা গোস্বামী মাতৃৰ নাম: সত্যৱতী গোস্বামী ঘৰ নং : 8৫ বয়স : 43 লিঙ্গ : মহিলা	GZH2013561 ফটো উপলব্ধ	285 নাম : সৰ্বিতা গোস্বামী স্বামীৰ নাম: ভাস্কৰ গোস্বামী ঘৰ নং : 8৫ বয়স : 34 লিঙ্গ : মহিলা	GZH2013572 ফটো উপলব্ধ
286 নাম : চন্দন ৰায় পিতাৰ নাম: উমেশ ৰায় ঘৰ নং : 8৫ বয়স : 26 লিঙ্গ : পুৰুষ	GZH0632372 ফটো উপলব্ধ	287 নাম : প্ৰিয় সাহ পিতাৰ নাম: সমৰ সাহ ঘৰ নং : 8৫ বয়স : 25 লিঙ্গ : মহিলা	GZH2032100 ফটো উপলব্ধ	288 নাম : অভিজিত গোস্বামী মাতৃৰ নাম: নমিতা গোস্বামী ঘৰ নং : 8৫ বয়স : 24 লিঙ্গ : পুৰুষ	GZH0764654 ফটো উপলব্ধ
289 নাম : জয়দীপ গোস্বামী পিতাৰ নাম: গৌতম গোস্বামী ঘৰ নং : 45 বয়স : 19 লিঙ্গ : পুৰুষ	QOS0126466 ফটো উপলব্ধ	290 নাম : বৰষা সাহ পিতাৰ নাম: শ্যাম কিশোৰ সাহ ঘৰ নং : 45 বয়স : 19 লিঙ্গ : মহিলা	QOS0127100 ফটো উপলব্ধ	291 নাম : ৰমেশ গোস্বামী পিতাৰ নাম: ৰাজেশ্বৰ গোস্বামী ঘৰ নং : 8৬ বয়স : 61 লিঙ্গ : পুৰুষ	GZH2006839 ফটো উপলব্ধ
292 নাম : মীনা দেৱী গোস্বামী স্বামীৰ নাম: ৰমেশ গোস্বামী ঘৰ নং : 8৬ বয়স : 58 লিঙ্গ : মহিলা	GZH2006840 ফটো উপলব্ধ	293 নাম : সঞ্জীৱ গোস্বামী পিতাৰ নাম: ৰাজেশ্বৰ গোস্বামী ঘৰ নং : 8৬ বয়স : 52 লিঙ্গ : পুৰুষ	GZH2006862 ফটো উপলব্ধ	294 নাম : বিনা গোস্বামী স্বামীৰ নাম: সঞ্জীৱ গোস্বামী ঘৰ নং : 8৬ বয়স : 50 লিঙ্গ : মহিলা	GZH2006873 ফটো উপলব্ধ
295 নাম : নৱ কলিতা পিতাৰ নাম: কনক কলিতা ঘৰ নং : 8৬ বয়স : 46 লিঙ্গ : পুৰুষ	GZH2006851 ফটো উপলব্ধ	296 নাম : সট্টোন ৰায়মেধি পিতাৰ নাম: বাবুল ৰায়মেধি ঘৰ নং : 46 বয়স : 42 লিঙ্গ : পুৰুষ	QOS0092700 ফটো উপলব্ধ	297 নাম : প্ৰাণজিৎ গোস্বামী পিতাৰ নাম: সঞ্জীৱ গোস্বামী ঘৰ নং : 46 বয়স : 21 লিঙ্গ : পুৰুষ	GZH0954800 ফটো উপলব্ধ
298 নাম : নৱাল চৌধুৰী পিতাৰ নাম: ৰাম একবাল চৌধুৰী ঘৰ নং : 8৭ বয়স : 61 লিঙ্গ : পুৰুষ	GZH2007014 ফটো উপলব্ধ	D 299 নাম : সুজিত দেবনাথ পিতাৰ নাম: লালমোহন দেবনাথ ঘৰ নং : 8৭ বয়স : 61 লিঙ্গ : পুৰুষ	GZH2007047 ফটো উপলব্ধ	D 300 নাম : জৰ্না দেবনাথ স্বামীৰ নাম: সুজিত দেবনাথ ঘৰ নং : 8৭ বয়স : 59 লিঙ্গ : মহিলা	GZH2007058 ফটো উপলব্ধ



301 নাম : শঙ্কৰ ধৰ পিতাৰ নাম: সুৰেন ধৰ ঘৰ নং : 89 বয়স : 56 লিঙ্গ : পুৰুষ	GZH2006997 ফটো উপলব্ধ	302 নাম : স্বপন ধৰ পিতাৰ নাম: হৰেন ধৰ ঘৰ নং : 89 বয়স : 56 লিঙ্গ : পুৰুষ	GZH2006884 ফটো উপলব্ধ	303 নাম : বিশ্বজিত ধৰ পিতাৰ নাম: হৰেন ধৰ ঘৰ নং : 89 বয়স : 54 লিঙ্গ : পুৰুষ	GZH2006919 ফটো উপলব্ধ
304 নাম : গৌৰী ধৰ স্বামীৰ নাম: স্বপন ধৰ ঘৰ নং : 89 বয়স : 53 লিঙ্গ : মহিলা	GZH2006931 ফটো উপলব্ধ	305 নাম : জৰ্না সূত্ৰধৰ স্বামীৰ নাম: চন্দন ধৰ ঘৰ নং : 89 বয়স : 50 লিঙ্গ : মহিলা	GZH2006942 ফটো উপলব্ধ	306 নাম : ৰঞ্জিত ধৰ পিতাৰ নাম: হৰেন ধৰ ঘৰ নং : 89 বয়স : 47 লিঙ্গ : পুৰুষ	GZH2006920 ফটো উপলব্ধ
307 নাম : সজল ধৰ পিতাৰ নাম: শশিন্দ্ৰ ধৰ ঘৰ নং : 89 বয়স : 46 লিঙ্গ : পুৰুষ	GZH2007070 ফটো উপলব্ধ	308 নাম : সপ্না সূত্ৰধৰ স্বামীৰ নাম: শংকৰ ধৰ ঘৰ নং : 47 বয়স : 45 লিঙ্গ : মহিলা	FCM1636711 ফটো উপলব্ধ	309 নাম : ৰতনা ধৰ স্বামীৰ নাম: বিশ্বজিত ধৰ ঘৰ নং : 89 বয়স : 43 লিঙ্গ : মহিলা	GZH2006953 ফটো উপলব্ধ
310 নাম : প্ৰণতি ধৰ স্বামীৰ নাম: সজল ধৰ ঘৰ নং : 89 বয়স : 39 লিঙ্গ : মহিলা	GZH2438521 ফটো উপলব্ধ	311 নাম : অমিত দাস পিতাৰ নাম: সত্য দাস ঘৰ নং : 89 বয়স : 38 লিঙ্গ : পুৰুষ	GZH0801795 ফটো উপলব্ধ	312 নাম : সন্দীপ ধৰ পিতাৰ নাম: মুনিন্দ্ৰ ধৰ ঘৰ নং : 89 বয়স : 36 লিঙ্গ : পুৰুষ	GZH0394494 ফটো উপলব্ধ
313 নাম : বুমা ধৰ পিতাৰ নাম: মুনিন্দ্ৰ ধৰ ঘৰ নং : 89 বয়স : 31 লিঙ্গ : মহিলা	GZH0394973 ফটো উপলব্ধ	314 নাম : সুপৰ্ণা ধৰ পিতাৰ নাম: শংকৰ ধৰ ঘৰ নং : 89 বয়স : 27 লিঙ্গ : মহিলা	GZH0772731 ফটো উপলব্ধ	315 নাম : সাগৰ ধৰ পিতাৰ নাম: শংকৰ ধৰ ঘৰ নং : 89 বয়স : 24 লিঙ্গ : পুৰুষ	GZH0817312 ফটো উপলব্ধ
316 নাম : গোপাল ধৰ পিতাৰ নাম: মুনিন্দ্ৰ ধৰ ঘৰ নং : 47 বয়স : 23 লিঙ্গ : পুৰুষ	QOS0141556 ফটো উপলব্ধ	317 নাম : ফলকুমাৰী দেৱী স্বামীৰ নাম: আখিলেশ্বৰ শৰ্মা ঘৰ নং : 47 ক বয়স : 62 লিঙ্গ : মহিলা	GZH0224238 ফটো উপলব্ধ	318 নাম : অকলেশ শৰ্মা পিতাৰ নাম: ৰাম স্বৰূপ শৰ্মা ঘৰ নং : 47 ক বয়স : 59 লিঙ্গ : পুৰুষ	GZH2006975 ফটো উপলব্ধ
S 319 নাম : সঞ্জয় কুমাৰ শৰ্মা পিতাৰ নাম: আখিলেশ্বৰ শৰ্মা ঘৰ নং : 47 ক বয়স : 32 লিঙ্গ : পুৰুষ	GZH2013812 ফটো উপলব্ধ	320 নাম : মনোজ কুমাৰ শৰ্মা পিতাৰ নাম: আখিলেশ্বৰ শৰ্মা ঘৰ নং : 47 ক বয়স : 29 লিঙ্গ : পুৰুষ	GZH0224667 ফটো উপলব্ধ	#2 321 নাম : প্ৰভা গোস্বামী স্বামীৰ নাম: গনেশ গোস্বামী ঘৰ নং : 8৫ বয়স : 85 লিঙ্গ : মহিলা	GZH2007116 ফটো উপলব্ধ
322 নাম : মনোৰঞ্জন গোস্বামী পিতাৰ নাম: গনেশ গোস্বামী ঘৰ নং : 8৫ বয়স : 61 লিঙ্গ : পুৰুষ	GZH2007127 ফটো উপলব্ধ	323 নাম : দিপীকা গোস্বামী স্বামীৰ নাম: মনোৰঞ্জন গোস্বামী ঘৰ নং : 8৫ বয়স : 54 লিঙ্গ : মহিলা	GZH2007138 ফটো উপলব্ধ	324 নাম : ৰুমি গোস্বামী পিতাৰ নাম: গনেশ গোস্বামী ঘৰ নং : 8৫ বয়স : 54 লিঙ্গ : মহিলা	GZH2007149 ফটো উপলব্ধ
325 নাম : ৰীতা গোস্বামী পিতাৰ নাম: গনেশ গোস্বামী ঘৰ নং : 8৫ বয়স : 51 লিঙ্গ : মহিলা	GZH2007161 ফটো উপলব্ধ	326 নাম : বন্দনা ৰায় পিতাৰ নাম: ব্ৰজেন চন্দ্ৰ ৰায়. ঘৰ নং : 48 বয়স : 33 লিঙ্গ : মহিলা	GZH2128076 ফটো উপলব্ধ	327 নাম : প্ৰবাল ৰঞ্জন গোস্বামী পিতাৰ নাম: মনোৰঞ্জন গোস্বামী ঘৰ নং : 8৫ বয়স : 28 লিঙ্গ : পুৰুষ	GZH0735647 ফটো উপলব্ধ
328 নাম : সঞ্জীৱ সাহা পিতাৰ নাম: মানীক সাহা ঘৰ নং : ৫০ বয়স : 45 লিঙ্গ : পুৰুষ	GZH1781319 ফটো উপলব্ধ	329 নাম : শাৰদা দাস স্বামীৰ নাম: যাদৱ দাস ঘৰ নং : ৫৫ বয়স : 68 লিঙ্গ : মহিলা	GZH2007285 ফটো উপলব্ধ	330 নাম : নিতা দাস স্বামীৰ নাম: মুকুট দাস ঘৰ নং : ৫৫ বয়স : 43 লিঙ্গ : মহিলা	GZH2007309 ফটো উপলব্ধ



331 নাম : প্রদীপ দাস পিতাৰ নাম: যাদব দাস ঘৰ নং : ৫৫ বয়স : 42 লিঙ্গ : পুৰুষ	GZH2007321 ফটো উপলব্ধ	332 নাম : প্রতীক্ষা গুহ পিতাৰ নাম: মুকুল কুমাৰ গুহ ঘৰ নং : 55 বয়স : 28 লিঙ্গ : মহিলা	QOS0082198 ফটো উপলব্ধ	333 নাম : অমর্ত্য শেখৰ গুহ পিতাৰ নাম: মুকুল কুমাৰ গুহ ঘৰ নং : 55 বয়স : 21 লিঙ্গ : পুৰুষ	QOS0135475 ফটো উপলব্ধ
334 নাম : আদৰী চৌধুৰী স্বামীৰ নাম: উত্তম চৌধুৰী ঘৰ নং : ৫৭ বয়স : 38 লিঙ্গ : মহিলা	GZH0394981 ফটো উপলব্ধ	335 নাম : সাগৰ বাহুফোৰ পিতাৰ নাম: ৰাজু বাহুফোৰ ঘৰ নং : ৬৬ বয়স : 24 লিঙ্গ : পুৰুষ	GZH2314060 ফটো উপলব্ধ	336 নাম : তাপস চৌধুৰী মাতৃৰ নাম: কল্পনা চৌধুৰী ঘৰ নং : 77-আৰজি বৰুৱা কলেজ (আৰ/ডবল্যু) বয়স : 50 লিঙ্গ : পুৰুষ	QOS0096693 ফটো উপলব্ধ
# 337 নাম : বিসেউ ৰমা লক্ষ্মী স্বামীৰ নাম: বিসেউ ৰামকোটি ঘৰ নং : 82-আৰ.জি. বৰুৱা কলেজ (আৰ/ডবল্যু) বয়স : 36 লিঙ্গ : মহিলা	GZH2030764 ফটো উপলব্ধ	338 নাম : সুৰেন্দ্ৰ শ্বাহ পিতাৰ নাম: ৰাবন দে শ্বাহ ঘৰ নং : ৮৩ বয়স : 53 লিঙ্গ : পুৰুষ	GZH2007592 ফটো উপলব্ধ	339 নাম : নাগেন্দ্ৰ শ্বাহ পিতাৰ নাম: ৰাবন দে শ্বাহ ঘৰ নং : ৮৩ বয়স : 51 লিঙ্গ : পুৰুষ	GZH2007605 ফটো উপলব্ধ
340 নাম : সঞ্জীৱ কুমাৰ সাহা পিতাৰ নাম: বীৰেন্দ্ৰমোহন সাহা ঘৰ নং : ৮৫ বয়স : 49 লিঙ্গ : পুৰুষ	GZH2007650 ফটো উপলব্ধ	341 নাম : সুব্রত সাহা পিতাৰ নাম: বীৰেন্দ্ৰ মোহন সাহা ঘৰ নং : ৮৫ বয়স : 47 লিঙ্গ : পুৰুষ	GZH2007649 ফটো উপলব্ধ	342 নাম : ৰীণা সাহা স্বামীৰ নাম: সুব্রত কুমাৰ সাহা ঘৰ নং : ৮৫ বয়স : 41 লিঙ্গ : মহিলা	GZH2007661 ফটো উপলব্ধ
S 343 নাম : হিৰামতি দেৱী স্বামীৰ নাম: বীৰেন্দ্ৰ শ্বাহ ঘৰ নং : ৮৫ বয়স : 87 লিঙ্গ : মহিলা	GZH2007707 ফটো উপলব্ধ	344 নাম : মন্দীৰা সাহা স্বামীৰ নাম: সঞ্জীৱ কুমাৰ সাহা ঘৰ নং : ৮৫ বয়স : 36 লিঙ্গ : মহিলা	GZH2007638 ফটো উপলব্ধ	345 নাম : মুক্ৰান সাহা পিতাৰ নাম: বীৰেন্দ্ৰ সাহ ঘৰ নং : 85 বয়স : 19 লিঙ্গ : মহিলা	QOS0100834 ফটো উপলব্ধ
346 নাম : লক্ষ্মন শ্বাহ পিতাৰ নাম: বাশি শ্বাহ ঘৰ নং : ৯৩ বয়স : 41 লিঙ্গ : পুৰুষ	GZH2008119 ফটো উপলব্ধ	347 নাম : অনিতা দেৱী স্বামীৰ নাম: লক্ষ্মন শ্বাহ ঘৰ নং : ৯৩ বয়স : 39 লিঙ্গ : মহিলা	GZH2008120 ফটো উপলব্ধ	348 নাম : ভিকি শ্বাহ পিতাৰ নাম: লক্ষ্মন শ্বাহ ঘৰ নং : ৯৩ বয়স : 23 লিঙ্গ : পুৰুষ	GZH2161198 ফটো উপলব্ধ
349 নাম : বিবেক শ্বাহ পিতাৰ নাম: লক্ষ্মন শ্বাহ ঘৰ নং : 93 বয়স : 21 লিঙ্গ : পুৰুষ	GZH0992065 ফটো উপলব্ধ	S 350 নাম : কামেশ্বৰ শ্বাহ পিতাৰ নাম: সুখদেৱ শ্বাহ ঘৰ নং : ৯৪ বয়স : 60 লিঙ্গ : পুৰুষ	GZH2008200 ফটো উপলব্ধ	S 351 নাম : মালতি দেৱী স্বামীৰ নাম: কামেশ্বৰ শ্বাহ ঘৰ নং : ৯৪ বয়স : 56 লিঙ্গ : মহিলা	GZH2008211 ফটো উপলব্ধ
352 নাম : কৃষ্ণ সাহ পিতাৰ নাম: কামেশ্বৰ সাহ ঘৰ নং : 94 বয়স : 42 লিঙ্গ : পুৰুষ	GZH2924778 ফটো উপলব্ধ	353 নাম : সুনিতা দেৱী স্বামীৰ নাম: কৃষ্ণ সাহ ঘৰ নং : 94 বয়স : 27 লিঙ্গ : মহিলা	QOS0004622 ফটো উপলব্ধ	354 নাম : বিন্দু দেৱী স্বামীৰ নাম: প্রভু নাথ সাহ ঘৰ নং : ৯৬ বয়স : 46 লিঙ্গ : মহিলা	GZH0819037 ফটো উপলব্ধ
355 নাম : ডলি শ্বাহ পিতাৰ নাম: ৰামনন্দ শ্বাহ ঘৰ নং : ৯৬ বয়স : 44 লিঙ্গ : পুৰুষ	GZH2008368 ফটো উপলব্ধ	356 নাম : সুনীল কুমাৰ চাহ পিতাৰ নাম: ৰামনন্দ শ্বাহ ঘৰ নং : ৯৬ বয়স : 41 লিঙ্গ : পুৰুষ	GZH2008379 ফটো উপলব্ধ	357 নাম : চিপাহী সাহ পিতাৰ নাম: শংকৰ সাহ ঘৰ নং : ৯৬ বয়স : 30 লিঙ্গ : পুৰুষ	GZH0801845 ফটো উপলব্ধ
358 নাম : ৰাজুল সাহ পিতাৰ নাম: বৈজ নাথ সাহ ঘৰ নং : ৯৬ বয়স : 28 লিঙ্গ : পুৰুষ	GZH0801746 ফটো উপলব্ধ	359 নাম : ৰজনী দেৱী পিতাৰ নাম: চিপাহী সাহ ঘৰ নং : ৯৬ বয়স : 28 লিঙ্গ : মহিলা	GZH0801670 ফটো উপলব্ধ	360 নাম : ৰাজা সাহ পিতাৰ নাম: বৈজ নাথ সাহ ঘৰ নং : ৯৬ বয়স : 27 লিঙ্গ : পুৰুষ	GZH0801837 ফটো উপলব্ধ



361 নাম : ৰোহিত সাহ পিতাৰ নাম: বেজ নাথ সাহ ঘৰ নং : ৯৬ বয়স : 25 লিঙ্গ : পুৰুষ	GZH0801829 ফটো উপলব্ধ	362 নাম : কাজল কুমাৰী পিতাৰ নাম: প্ৰভুনাথ সাহ ঘৰ নং : 96 বয়স : 24 লিঙ্গ : মহিলা	QOS0060012 ফটো উপলব্ধ	363 নাম : মনোজ কুমাৰ সাহ পিতাৰ নাম: প্ৰভু নাথ সাহ ঘৰ নং : 96 বয়স : 21 লিঙ্গ : পুৰুষ	QOS0039404 ফটো উপলব্ধ
# 364 নাম : লখিন্দ্র সাহ পিতাৰ নাম: জগ সাহ ঘৰ নং : ৯৭ বয়স : 51 লিঙ্গ : পুৰুষ	GZH2008391 ফটো উপলব্ধ	365 নাম : চান্দনী কুমাৰী সাহ পিতাৰ নাম: ৰামবাবু সাহ ঘৰ নং : 100 বয়স : 25 লিঙ্গ : মহিলা	QOS0032219 ফটো উপলব্ধ	366 নাম : সানি কুমাৰ সাহ পিতাৰ নাম: ৰামবাবু সাহ ঘৰ নং : 100 বয়স : 24 লিঙ্গ : পুৰুষ	QOS0032193 ফটো উপলব্ধ
367 নাম : আৰ অপ্পলুৰ্শা স্বামীৰ নাম: শ্ৰীনিবাস ৰাও ঘৰ নং : ১০১ বয়স : 41 লিঙ্গ : মহিলা	GZH2008539 ফটো উপলব্ধ	368 নাম : গীতা দেৱী পিতাৰ নাম: চুনচুন শাহ ঘৰ নং : ১০২ বয়স : 51 লিঙ্গ : মহিলা	GZH2008562 ফটো উপলব্ধ	369 নাম : জম্পী দেৱী স্বামীৰ নাম: লক্ষ্মন সাহ ঘৰ নং : 102 বয়স : 45 লিঙ্গ : মহিলা	GZH1863950 ফটো উপলব্ধ
370 নাম : কিৰন দেৱী স্বামীৰ নাম: নন্দ কিশোৰ সাহ ঘৰ নং : 102 বয়স : 38 লিঙ্গ : মহিলা	QOS0106179 ফটো উপলব্ধ	371 নাম : অনতি দেৱী স্বামীৰ নাম: দুখা শ্বাহ ঘৰ নং : ১০৩ বয়স : 56 লিঙ্গ : মহিলা	GZH2008608 ফটো উপলব্ধ	372 নাম : সঞ্জয় কুমাৰ শাহ পিতাৰ নাম: দুখা শ্বাহ ঘৰ নং : ১০৩ বয়স : 41 লিঙ্গ : পুৰুষ	GZH2008619 ফটো উপলব্ধ
373 নাম : অজয় কুমাৰ সাহ পিতাৰ নাম: দুখা সাহ ঘৰ নং : ১০৩ বয়স : 31 লিঙ্গ : পুৰুষ	GZH2924698 ফটো উপলব্ধ	374 নাম : পুনম দেৱী সাউ স্বামীৰ নাম: সঞ্জয় শ্বহ ঘৰ নং : ১০৩ বয়স : 30 লিঙ্গ : মহিলা	GZH2014064 ফটো উপলব্ধ	375 নাম : ৰামজ্যোতি দেৱী স্বামীৰ নাম: ৰামনাথ শ্বাহ ঘৰ নং : ১০৫ বয়স : 51 লিঙ্গ : মহিলা	GZH2008697 ফটো উপলব্ধ
376 নাম : ৰাকেচ কুমাৰ চাহ পিতাৰ নাম: ৰাম নাথ চাহ ঘৰ নং : ১০৫ বয়স : 29 লিঙ্গ : মহিলা	GZH2013629 ফটো উপলব্ধ	377 নাম : সুমিত্ৰা দেৱী স্বামীৰ নাম: ৰাকেচ কুমাৰ শাহ ঘৰ নং : ১০৫ বয়স : 28 লিঙ্গ : মহিলা	GZH0801696 ফটো উপলব্ধ	378 নাম : হৰিন্দৰ সাহ পিতাৰ নাম: দীনানাথ সাহ ঘৰ নং : ১০৫ বয়স : 24 লিঙ্গ : পুৰুষ	GZH2159978 ফটো উপলব্ধ
379 নাম : আশা দেৱী স্বামীৰ নাম: মাটকধাৰী শ্বাহ ঘৰ নং : ১০৬ বয়স : 78 লিঙ্গ : মহিলা	GZH2008711 ফটো উপলব্ধ	380 নাম : ৰামনা নিউ পিতাৰ নাম: লালবেলি পেটিয়া ঘৰ নং : ১০৬ বয়স : 71 লিঙ্গ : পুৰুষ	GZH2008802 ফটো উপলব্ধ	381 নাম : এম কানেয পিতাৰ নাম: মাসা ৰেঙ্কয ঘৰ নং : ১০৬ বয়স : 68 লিঙ্গ : পুৰুষ	GZH2008799 ফটো উপলব্ধ
# 382 নাম : ন লক্ষ্মী স্বামীৰ নাম: ৰামনা নিউ ঘৰ নং : ১০৬ বয়স : 56 লিঙ্গ : মহিলা	GZH2008813 ফটো উপলব্ধ	383 নাম : নৰেশ কুমাৰ শ্বাহ পিতাৰ নাম: মাটকধাৰী শ্বাহ ঘৰ নং : ১০৬ বয়স : 56 লিঙ্গ : পুৰুষ	GZH2008722 ফটো উপলব্ধ	384 নাম : বীনা দেৱী স্বামীৰ নাম: নৰেশ কুমাৰ শ্বাহ ঘৰ নং : ১০৬ বয়স : 53 লিঙ্গ : মহিলা	GZH2008733 ফটো উপলব্ধ
385 নাম : নগেন্দ্ৰ কুমাৰ সিং পিতাৰ নাম: ব্ৰহ্ম দেও সিং ঘৰ নং : 106 বয়স : 46 লিঙ্গ : পুৰুষ	QOS0103341 ফটো উপলব্ধ	386 নাম : সুৰেশ কুমাৰ শ্বাহ পিতাৰ নাম: মুকুটধাৰী সাহ ঘৰ নং : 106 বয়স : 46 লিঙ্গ : পুৰুষ	GZH2008755 ফটো উপলব্ধ	S 387 নাম : আশ্বাৰাও পিতাৰ নাম: ৰামনা নিউ ঘৰ নং : ১০৬ বয়স : 43 লিঙ্গ : পুৰুষ	GZH2008824 ফটো উপলব্ধ
388 নাম : প্ৰবোধ কুমাৰ শ্বাহ পিতাৰ নাম: ৰামাশ্ৰে সাহ ঘৰ নং : ১০৬ বয়স : 43 লিঙ্গ : পুৰুষ	GZH2008766 ফটো উপলব্ধ	389 নাম : ৰঞ্জিত কুমাৰ পিতাৰ নাম: ৰামনা নিউ ঘৰ নং : ১০৬ বয়স : 41 লিঙ্গ : পুৰুষ	GZH2008835 ফটো উপলব্ধ	S 390 নাম : মহালক্ষ্মি নাথাল্লা পিতাৰ নাম: ৰামাশা নাথাল্লা ঘৰ নং : ১০৬ বয়স : 41 লিঙ্গ : পুৰুষ	GZH2013709 ফটো উপলব্ধ



391 নাম : দুবাৰীকা শাহ পিতাৰ নাম: মাটিকধাৰী শাহ ঘৰ নং : ১০৬ বয়স : 38 লিঙ্গ : পুৰুষ	GZH2008744 ফটো উপলব্ধ	392 নাম : বুৰি সিং স্বামীৰ নাম: নগেন্দ্ৰ কুমাৰ সিং ঘৰ নং : 106 বয়স : 36 লিঙ্গ : মহিলা	QOS0103333 ফটো উপলব্ধ	393 নাম : আৰতী দেবী স্বামীৰ নাম: সুৰেশ কুমাৰ সাহ ঘৰ নং : ১০৬ বয়স : 36 লিঙ্গ : মহিলা	GZH2014020 ফটো উপলব্ধ
S 394 নাম : আমাজী নেতালু স্বামীৰ নাম: মহালক্ষ্মী নেতালু ঘৰ নং : ১০৬ বয়স : 32 লিঙ্গ : মহিলা	GZH2014042 ফটো উপলব্ধ	S 395 নাম : মনি নেতালু স্বামীৰ নাম: এপাৰো নেতালু ঘৰ নং : ১০৬ বয়স : 30 লিঙ্গ : মহিলা	GZH2013630 ফটো উপলব্ধ	396 নাম : এ ৰামনামা স্বামীৰ নাম: আপ্লাৰাও ঘৰ নং : ১০৭ বয়স : 58 লিঙ্গ : মহিলা	GZH2008868 ফটো উপলব্ধ
397 নাম : এ ঈশ্বৰ কুমাৰ পিতাৰ নাম: অঞ্জা ৰাও ঘৰ নং : ১০৭ বয়স : 31 লিঙ্গ : পুৰুষ	GZH2924701 ফটো উপলব্ধ	398 নাম : ভিজয়া কুমাৰী কে স্বামীৰ নাম: শংকৰ ৰাও কে ঘৰ নং : ১০৮ বয়স : 41 লিঙ্গ : মহিলা	GZH2008926 ফটো উপলব্ধ	399 নাম : গোবিন্দ ছেত্ৰী অন্যান্য: অপৰ্ণা ছেত্ৰী ঘৰ নং : 110 বয়স : 28 লিঙ্গ : পুৰুষ	QOS0065789 ফটো উপলব্ধ
400 নাম : কামাখ্যা পিতাৰ নাম: ৰামইয়া ঘৰ নং : ১১১ বয়স : 69 লিঙ্গ : মহিলা	GZH2015865 ফটো উপলব্ধ	401 নাম : গট্টা আপ্লাৰাও পিতাৰ নাম: গট্টা আপ্লাৰাও ঘৰ নং : ১১১ বয়স : 53 লিঙ্গ : পুৰুষ	GZH2008993 ফটো উপলব্ধ	402 নাম : গতালক্ষ্মী স্বামীৰ নাম: গতা আপ্লাৰাও ঘৰ নং : ১১১ বয়স : 47 লিঙ্গ : মহিলা	GZH2009009 ফটো উপলব্ধ
403 নাম : জেসৱল কামেশ্বৰী পিতাৰ নাম: আৰ গৌৰেচ ঘৰ নং : ১১১ বয়স : 40 লিঙ্গ : মহিলা	GZH2008982 ফটো উপলব্ধ	404 নাম : গাট্টা কামৰাজ পিতাৰ নাম: গাট্টা আপ্লাৰাও ঘৰ নং : ১১১ বয়স : 31 লিঙ্গ : পুৰুষ	GZH2924869 ফটো উপলব্ধ	405 নাম : ৰাজন শিভ কুমাৰ পিতাৰ নাম: ৰাজন ৰামু ঘৰ নং : 111 বয়স : 27 লিঙ্গ : পুৰুষ	GZH0952192 ফটো উপলব্ধ
406 নাম : বি চন্দ্ৰমা স্বামীৰ নাম: বিনক ৰাজু ঘৰ নং : ১১২ বয়স : 55 লিঙ্গ : মহিলা	GZH2009021 ফটো উপলব্ধ	407 নাম : চোবামি ম পিতাৰ নাম: এপাৰো ম ঘৰ নং : ১১২ বয়স : 39 লিঙ্গ : পুৰুষ	GZH2013743 ফটো উপলব্ধ	408 নাম : মল্লবৰপু মঙ্গমা স্বামীৰ নাম: মল্লবৰপু সুৰিপৰাৰ ঘৰ নং : ১১২ বয়স : 35 লিঙ্গ : মহিলা	GZH0801738 ফটো উপলব্ধ
409 নাম : এম মিনাক্ষী স্বামীৰ নাম: এম স্বামী ঘৰ নং : ১১২ বয়স : 31 লিঙ্গ : মহিলা	GZH2924790 ফটো উপলব্ধ	410 নাম : এম নুকালামা স্বামীৰ নাম: ৰাজু টেলেণ্ড ঘৰ নং : ১১৩ বয়স : 42 লিঙ্গ : মহিলা	GZH2009054 ফটো উপলব্ধ	411 নাম : মট্টা ৰামু পিতাৰ নাম: মট্টা ঈশ্বৰৰাৰ ঘৰ নং : 113 বয়স : 28 লিঙ্গ : পুৰুষ	QOS0141549 ফটো উপলব্ধ
412 নাম : কাণীতী আনু প্ৰসাদ পিতাৰ নাম: কাণীতী কামৰাজু ঘৰ নং : 114 বয়স : 21 লিঙ্গ : পুৰুষ	QOS0140947 ফটো উপলব্ধ	413 নাম : কাণীতী দেবকী পিতাৰ নাম: কাণীতী কামৰাজু ঘৰ নং : 114 বয়স : 19 লিঙ্গ : মহিলা	QOS0139519 ফটো উপলব্ধ	414 নাম : জি পাৰৱাতমা পিতাৰ নাম: কন্দেয়া ঘৰ নং : ১১৫ বয়স : 59 লিঙ্গ : মহিলা	GZH2009101 ফটো উপলব্ধ
415 নাম : বি ৰাজআমা স্বামীৰ নাম: চুৰ নাৰায়ন ঘৰ নং : ১১৫ বয়স : 48 লিঙ্গ : মহিলা	GZH2009098 ফটো উপলব্ধ	S 416 নাম : নাইডু পিতাৰ নাম: আদিয়া ঘৰ নং : ১১৬ বয়স : 66 লিঙ্গ : পুৰুষ	GZH2009123 ফটো উপলব্ধ	417 নাম : মাৰ্ৰা নোকুলামা স্বামীৰ নাম: নাইডু ঘৰ নং : ১১৬ বয়স : 61 লিঙ্গ : মহিলা	GZH2009134 ফটো উপলব্ধ
418 নাম : জী ৰামনামা স্বামীৰ নাম: জী এছ নাইডু ঘৰ নং : ১১৬ বয়স : 47 লিঙ্গ : মহিলা	GZH2009156 ফটো উপলব্ধ	419 নাম : মেৰৰা নকৰতুম স্বামীৰ নাম: মেৰৰা সিবাজিৰাৰ ঘৰ নং : 116 বয়স : 37 লিঙ্গ : মহিলা	GZH2024182 ফটো উপলব্ধ	420 নাম : শিৰালঅনকা শিৰা পিতাৰ নাম: শিৰালঅনকা আপ্লাৰাও ঘৰ নং : 116 বয়স : 32 লিঙ্গ : পুৰুষ	QOS0110122 ফটো উপলব্ধ



421 নাম : এ ৰাম পিতাৰ নাম: আপ্পানা ঘৰ নং : ১১৭ বয়স : 59 লিঙ্গ : পুৰুষ	GZH2009167 ফটো উপলব্ধ	422 নাম : অ্যানি সীতাৰতুম স্বামীৰ নাম: এ ৰাম ঘৰ নং : ১১৭ বয়স : 56 লিঙ্গ : মহিলা	GZH2009178 ফটো উপলব্ধ	423 নাম : য়েদ জগা আপ্পাৰাও পিতাৰ নাম: আপ্পা স্বামী য়েদু ঘৰ নং : ১১৭ বয়স : 46 লিঙ্গ : পুৰুষ	GZH2009189 ফটো উপলব্ধ
424 নাম : লক্ষ্মী য়েদু স্বামীৰ নাম: জগ্গপৰঅ য়েদু ঘৰ নং : ১১৭ বয়স : 42 লিঙ্গ : মহিলা	GZH2009190 ফটো উপলব্ধ	425 নাম : বন্দী আপ্পা ৰাও পিতাৰ নাম: বন্দী আপ্পানা ঘৰ নং : ১১৮ বয়স : 59 লিঙ্গ : পুৰুষ	GZH2009225 ফটো উপলব্ধ	426 নাম : বন্দী ঈশ্বৰআম্মা স্বামীৰ নাম: বন্দী আপ্পাৰাও ঘৰ নং : ১১৮ বয়স : 56 লিঙ্গ : মহিলা	GZH2009236 ফটো উপলব্ধ
427 নাম : বান্দি গণেশ পিতাৰ নাম: বান্দি আপ্পাৰাও ঘৰ নং : 118 বয়স : 23 লিঙ্গ : পুৰুষ	QOS0112938 ফটো উপলব্ধ	428 নাম : আৰ মাধবী পিতাৰ নাম: আৰ এন ৰাজু ঘৰ নং : 119 বয়স : 25 লিঙ্গ : মহিলা	GZH2524007 ফটো উপলব্ধ	429 নাম : গংগোমা স্বামীৰ নাম: আপ্পাৰাও ঘৰ নং : ১১২ বয়স : 66 লিঙ্গ : মহিলা	GZH2009247 ফটো উপলব্ধ
# 430 নাম : মাংগা ৰতুম স্বামীৰ নাম: পি আপ্পাৰাও ঘৰ নং : ১১৩ বয়স : 51 লিঙ্গ : মহিলা	GZH2009281 ফটো উপলব্ধ	431 নাম : ৰাজু পিতাৰ নাম: সকলা আপ্পানা ঘৰ নং : ১২৫ বয়স : 65 লিঙ্গ : পুৰুষ	GZH2009338 ফটো উপলব্ধ	432 নাম : চাকলা কান্দামা স্বামীৰ নাম: চাকলা ৰাজু ঘৰ নং : ১২৫ বয়স : 56 লিঙ্গ : মহিলা	GZH2009349 ফটো উপলব্ধ
433 নাম : দেমৰ পিতাৰ নাম: ৰাজু ঘৰ নং : ১২৬ বয়স : 58 লিঙ্গ : পুৰুষ	GZH2009361 ফটো উপলব্ধ	434 নাম : এম কামাখ্যা স্বামীৰ নাম: এম টোটা ৰাও ঘৰ নং : ১২৬ বয়স : 51 লিঙ্গ : মহিলা	GZH2009372 ফটো উপলব্ধ	435 নাম : ৰাজম্মা পিতাৰ নাম: মেরুগু ৰাজুলু ঘৰ নং : ১২৭ বয়স : 53 লিঙ্গ : মহিলা	GZH2009394 ফটো উপলব্ধ
436 নাম : সোনআম্মা স্বামীৰ নাম: আপ্পাৰাও ঘৰ নং : ১২৮ বয়স : 68 লিঙ্গ : মহিলা	GZH2009441 ফটো উপলব্ধ	437 নাম : চাকলাৰাওলাম্মা স্বামীৰ নাম: ৰামলু ঘৰ নং : ১৩১ বয়স : 73 লিঙ্গ : মহিলা	GZH2009510 ফটো উপলব্ধ	438 নাম : আপ্পা ৰাও পিতাৰ নাম: ৰামলু ঘৰ নং : 131 বয়স : 64 লিঙ্গ : পুৰুষ	GZH2009496 ফটো উপলব্ধ
439 নাম : লক্ষী দেবী স্বামীৰ নাম: আপ্পাৰাও ঘৰ নং : ১৩১ বয়স : 53 লিঙ্গ : মহিলা	GZH2009509 ফটো উপলব্ধ	440 নাম : চেকা কামা ৰাজু পিতাৰ নাম: ৰামলু ঘৰ নং : ১৩১ বয়স : 48 লিঙ্গ : পুৰুষ	GZH2009521 ফটো উপলব্ধ	441 নাম : আৰ কামেশ্বৰী স্বামীৰ নাম: আৰ ৰাজু ঘৰ নং : ১৩১ বয়স : 38 লিঙ্গ : মহিলা	GZH2009532 ফটো উপলব্ধ
442 নাম : চেকা ৰাম পিতাৰ নাম: আপ্পা ৰাও ঘৰ নং : ১৩১ বয়স : 32 লিঙ্গ : পুৰুষ	GZH0363887 ফটো উপলব্ধ	443 নাম : মাট্টা ভবানী পিতাৰ নাম: আপ্পা ৰাও ঘৰ নং : ১৩১ বয়স : 31 লিঙ্গ : মহিলা	GZH2014053 ফটো উপলব্ধ	444 নাম : আজ আম্মা স্বামীৰ নাম: টি ৰাউনা ঘৰ নং : ১৩২ বয়স : 52 লিঙ্গ : মহিলা	GZH2009554 ফটো উপলব্ধ
445 নাম : আপ্পাৰাও পিতাৰ নাম: বৰেয়া ঘৰ নং : ১৩৩ বয়স : 63 লিঙ্গ : পুৰুষ	GZH2009565 ফটো উপলব্ধ	E 446 নাম : আল্পলাৰ চাম্মা স্বামীৰ নাম: আহিমলু আপ্পাৰাও ঘৰ নং : ১৩৩ বয়স : 53 লিঙ্গ : মহিলা	GZH2009576 ফটো উপলব্ধ	447 নাম : আপ্পাৰাও পিতাৰ নাম: আকলু ঘৰ নং : ১৩৪ বয়স : 63 লিঙ্গ : পুৰুষ	GZH2009587 ফটো উপলব্ধ
448 নাম : এছ কামলক্ষ্মী স্বামীৰ নাম: এচ চন্দ্র বাবু ঘৰ নং : ১৩৪ বয়স : 40 লিঙ্গ : মহিলা	GZH2009612 ফটো উপলব্ধ	449 নাম : পাটলালা কামা ৰাজু পিতাৰ নাম: আপ্পা ৰাও ঘৰ নং : ১৩৪ বয়স : 33 লিঙ্গ : মহিলা	GZH2013732 ফটো উপলব্ধ	450 নাম : ক ৰাও আম্মা স্বামীৰ নাম: কান্তিৰাও ঘৰ নং : ১৩৬ বয়স : 58 লিঙ্গ : মহিলা	GZH2009634 ফটো উপলব্ধ



451 নাম : এস কমলক্ষ্মী পিতাৰ নাম: ক ৰাংৱম্মা ঘৰ নং : 136 বয়স : 35 লিঙ্গ : মহিলা	GZH0956664 ফটো উপলব্ধ	452 নাম : অমিনা বেবি স্বামীৰ নাম: মহালক্ষ্মন নিউ ঘৰ নং : 138 বয়স : 63 লিঙ্গ : মহিলা	GZH2009678 ফটো উপলব্ধ	453 নাম : কোণ্ডালা গৌৰেশ পিতাৰ নাম: মহালক্ষ্মন নিউ ঘৰ নং : 138 বয়স : 29 লিঙ্গ : পুৰুষ	GZH2013594 ফটো উপলব্ধ
454 নাম : তা তা ভবানী পিতাৰ নাম: লেফটেনেণ্ট ৰমণ ঘৰ নং : 138 বয়স : 24 লিঙ্গ : মহিলা	GZH2092617 ফটো উপলব্ধ	455 নাম : ৰাম ৰতি দেবী স্বামীৰ নাম: বিজয় শ্বাহ ঘৰ নং : 139 বয়স : 56 লিঙ্গ : মহিলা	GZH2009690 ফটো উপলব্ধ	456 নাম : উমেশ শ্বাহ পিতাৰ নাম: ৰাম চন্দ্ৰ শ্বাহ ঘৰ নং : 180 বয়স : 45 লিঙ্গ : পুৰুষ	GZH2009725 ফটো উপলব্ধ
457 নাম : পানালাল শ্বাহ পিতাৰ নাম: মঙ্গল শ্বাহ ঘৰ নং : 183 বয়স : 51 লিঙ্গ : পুৰুষ	GZH2009781 ফটো উপলব্ধ	458 নাম : মন্নি দেবী স্বামীৰ নাম: পানালাল শ্বাহ ঘৰ নং : 183 বয়স : 45 লিঙ্গ : মহিলা	GZH2009792 ফটো উপলব্ধ	459 নাম : আৰ জামা স্বামীৰ নাম: নাক ৰাজু ঘৰ নং : 188 বয়স : 48 লিঙ্গ : মহিলা	GZH2009827 ফটো উপলব্ধ
460 নাম : কে পোত ৰাজু পিতাৰ নাম: দেমৰু ৰাও ঘৰ নং : 188 বয়স : 41 লিঙ্গ : পুৰুষ	GZH2009838 ফটো উপলব্ধ	461 নাম : কে গঙ্গা ভাতি স্বামীৰ নাম: কে পহিতা ৰাজু ঘৰ নং : 188 বয়স : 36 লিঙ্গ : মহিলা	GZH2924916 ফটো উপলব্ধ	462 নাম : কে কামালক্ষ্মী মাতৃৰ নাম: আৰ জানমে ঘৰ নং : 188 বয়স : 29 লিঙ্গ : মহিলা	GZH2924803 ফটো উপলব্ধ
#2 463 নাম : ৰমেশ ৰাম পিতাৰ নাম: শংকৰ ৰাম ঘৰ নং : 185 বয়স : 43 লিঙ্গ : পুৰুষ	GZH2009861 ফটো উপলব্ধ	464 নাম : ৰামবাবু কুমাৰ পিতাৰ নাম: ৰমেশ ৰাম ঘৰ নং : 185 বয়স : 25 লিঙ্গ : পুৰুষ	GZH2162212 ফটো উপলব্ধ	465 নাম : ৰমা দেবী স্বামীৰ নাম: নিংগালু ঘৰ নং : 186 বয়স : 51 লিঙ্গ : মহিলা	GZH2009883 ফটো উপলব্ধ
466 নাম : চন্দন কস্তি পিতাৰ নাম: ৰাম বিৰিচ পাচোৱান ঘৰ নং : 186 বয়স : 41 লিঙ্গ : পুৰুষ	GZH2009930 ফটো উপলব্ধ	467 নাম : সীতা দেবী স্বামীৰ নাম: ৰাম প্ৰসাদ কামতী ঘৰ নং : 186 বয়স : 41 লিঙ্গ : মহিলা	GZH2009929 ফটো উপলব্ধ	468 নাম : শংকৰ কামতী পিতাৰ নাম: ভলাৰ কামতী ঘৰ নং : 146 বয়স : 38 লিঙ্গ : পুৰুষ	QOS0100578 ফটো উপলব্ধ
469 নাম : মমতা দেবী স্বামীৰ নাম: শংকৰ কামতী ঘৰ নং : 146 বয়স : 36 লিঙ্গ : মহিলা	QOS0100594 ফটো উপলব্ধ	470 নাম : সুৰজ কুমাৰ কামতী পিতাৰ নাম: ৰামপ্ৰসাদ কামতী ঘৰ নং : 146 বয়স : 25 লিঙ্গ : পুৰুষ	QOS0117648 ফটো উপলব্ধ	471 নাম : দিপক কামতী পিতাৰ নাম: ৰাম প্ৰসাদ কামতী ঘৰ নং : 146 বয়স : 20 লিঙ্গ : পুৰুষ	QOS0117655 ফটো উপলব্ধ
472 নাম : মোকেশ্বৰ শ্বাহ পিতাৰ নাম: বংশী শ্বাহ ঘৰ নং : 189 বয়স : 68 লিঙ্গ : পুৰুষ	GZH2009974 ফটো উপলব্ধ	473 নাম : ত্ৰিভুবন শ্বাহ পিতাৰ নাম: মোকেশ্বৰ শ্বাহ ঘৰ নং : 189 বয়স : 46 লিঙ্গ : পুৰুষ	GZH2010006 ফটো উপলব্ধ	474 নাম : চিপ্ৰজন শ্বাহ পিতাৰ নাম: মোকেশ্বৰ শ্বাহ ঘৰ নং : 189 বয়স : 39 লিঙ্গ : পুৰুষ	GZH2010017 ফটো উপলব্ধ
475 নাম : নিৰ্মলা দেবী স্বামীৰ নাম: ৰামেশ্বৰ মাহতো ঘৰ নং : 188 বয়স : 63 লিঙ্গ : মহিলা	GZH2010039 ফটো উপলব্ধ	476 নাম : চন্দন কুমাৰ পিতাৰ নাম: ৰামেশ্বৰ মাহতো ঘৰ নং : 148 বয়স : 26 লিঙ্গ : পুৰুষ	GZH2666303 ফটো উপলব্ধ	477 নাম : গাঙ্গামা আৰ স্বামীৰ নাম: আৰসুৰ বাবু ঘৰ নং : 150 বয়স : 58 লিঙ্গ : মহিলা	GZH2010108 ফটো উপলব্ধ
478 নাম : মীনা দেবী স্বামীৰ নাম: বিনেশ্বৰী সাহানী ঘৰ নং : 150 বয়স : 56 লিঙ্গ : মহিলা	GZH2010175 ফটো উপলব্ধ	479 নাম : ধৰ্ম ৰাজু আৰ পিতাৰ নাম: আৰসুৰ বাবু ঘৰ নং : 150 বয়স : 46 লিঙ্গ : পুৰুষ	GZH2010119 ফটো উপলব্ধ	480 নাম : কৃষ্ণ ভেন্নি আৰ স্বামীৰ নাম: ধৰ্ম ৰাজু ঘৰ নং : 150 বয়স : 43 লিঙ্গ : মহিলা	GZH2010120 ফটো উপলব্ধ



481 নাম : মন্তোষ সাহ পিতাৰ নাম: ৰঘুনাথ সাহ ঘৰ নং : 150 বয়স : 32 লিঙ্গ : পুৰুষ	QOS0100081 ফটো উপলব্ধ	482 নাম : মুকেশ কুমাৰ চাহানী পিতাৰ নাম: বিনোদ চাহানী ঘৰ নং : 150 বয়স : 22 লিঙ্গ : পুৰুষ	QOS0004432 ফটো উপলব্ধ	483 নাম : ইদদও ৰামানামা পিতাৰ নাম: সিহুসআলম কালী ঘৰ নং : 151 বয়স : 54 লিঙ্গ : মহিলা	GZH2010197 ফটো উপলব্ধ
484 নাম : বাই কামৰাজ পিতাৰ নাম: বাই নোচ ঘৰ নং : 152 বয়স : 41 লিঙ্গ : পুৰুষ	GZH2010200 ফটো উপলব্ধ	485 নাম : কে এচপৰ ৰাও পিতাৰ নাম: কে একাম ঘৰ নং : 152 বয়স : 63 লিঙ্গ : পুৰুষ	GZH2010211 ফটো উপলব্ধ	486 নাম : কে পাৰ্বতী পিতাৰ নাম: পলসেটি পেণ্টাইয়া ঘৰ নং : 152 বয়স : 51 লিঙ্গ : মহিলা	GZH2010233 ফটো উপলব্ধ
487 নাম : টাপেশ্বৰী স্বামীৰ নাম: দেমৰু ঘৰ নং : 153 বয়স : 58 লিঙ্গ : মহিলা	GZH2010266 ফটো উপলব্ধ	488 নাম : কাম ৰাজু পিতাৰ নাম: দেমৰু ঘৰ নং : 153 বয়স : 39 লিঙ্গ : পুৰুষ	GZH2010277 ফটো উপলব্ধ	489 নাম : চি হেডচ সন্যাসী পিতাৰ নাম: আংকলা ঘৰ নং : 155 বয়স : 72 লিঙ্গ : পুৰুষ	GZH2010313 ফটো উপলব্ধ
490 নাম : চেকা ডেমদমা স্বামীৰ নাম: চি হেডচ সন্যাসী ঘৰ নং : 155 বয়স : 58 লিঙ্গ : মহিলা	GZH2010324 ফটো উপলব্ধ	S 491 নাম : পেটাৰাও পিতাৰ নাম: চি হেডচ সন্যাসী ঘৰ নং : 155 বয়স : 40 লিঙ্গ : পুৰুষ	GZH2010335 ফটো উপলব্ধ	S 492 নাম : চিখালক্ষ্মী দেৱী পিতাৰ নাম: চিখাপান্তা ৰাও ঘৰ নং : 155 বয়স : 83 লিঙ্গ : মহিলা	GZH2010497 ফটো উপলব্ধ
493 নাম : কোটীনা ৰমেশ পিতাৰ নাম: দেমৰু ঘৰ নং : 158 বয়স : 46 লিঙ্গ : পুৰুষ	GZH2010471 ফটো উপলব্ধ	494 নাম : আপ্পালা কনদামা পিতাৰ নাম: লোফিটনট সাৰিকা আপ্পালা ঘৰ নং : 158 বয়স : 46 লিঙ্গ : মহিলা	GZH2010460 ফটো উপলব্ধ	495 নাম : দাস আমা স্বামীৰ নাম: আমতেলি ঘৰ নং : 158 বয়স : 41 লিঙ্গ : মহিলা	GZH2010482 ফটো উপলব্ধ
S 496 নাম : নাগমনি স্বামীৰ নাম: পি কল্যান ৰাও ঘৰ নং : 158 বয়স : 58 লিঙ্গ : মহিলা	GZH2010506 ফটো উপলব্ধ	497 নাম : পি নকৰাজু পিতাৰ নাম: পি কল্যান ৰাও ঘৰ নং : 158 বয়স : 41 লিঙ্গ : পুৰুষ	GZH2010517 ফটো উপলব্ধ	498 নাম : পি গঙ্গাভবানী স্বামীৰ নাম: পি নকৰাজু ঘৰ নং : 158 বয়স : 31 লিঙ্গ : মহিলা	GZH2924789 ফটো উপলব্ধ
499 নাম : চি এছ কামৰাজ পিতাৰ নাম: চি এছ অৰ্জনা ঘৰ নং : 160 বয়স : 43 লিঙ্গ : পুৰুষ	GZH2010540 ফটো উপলব্ধ	500 নাম : চ ভেক্টৰমন পিতাৰ নাম: চি এছ অৰ্জনা ঘৰ নং : 160 বয়স : 41 লিঙ্গ : পুৰুষ	GZH2010551 ফটো উপলব্ধ	501 নাম : চি এছ মানি পিতাৰ নাম: চি এছ অৰ্জনা ঘৰ নং : 160 বয়স : 39 লিঙ্গ : পুৰুষ	GZH2010562 ফটো উপলব্ধ
502 নাম : ডোংকা লক্ষ্মণ ৰাও পিতাৰ নাম: ডোংকা আপ্পাৰাও ঘৰ নং : 162 বয়স : 33 লিঙ্গ : পুৰুষ	GZH2924745 ফটো উপলব্ধ	503 নাম : দুংগা কমা ৰাজু পিতাৰ নাম: চন্দ্ৰ প্ৰকাশ ৰাও ঘৰ নং : 162 বয়স : 27 লিঙ্গ : পুৰুষ	GZH2110369 ফটো উপলব্ধ	504 নাম : পৰদেসি মা স্বামীৰ নাম: ৰাজু ঘৰ নং : 168 বয়স : 58 লিঙ্গ : মহিলা	GZH2010711 ফটো উপলব্ধ
505 নাম : এছ কামলক্ষ্মী স্বামীৰ নাম: এছ ৰামলা ঘৰ নং : 168 বয়স : 46 লিঙ্গ : মহিলা	GZH2010766 ফটো উপলব্ধ	506 নাম : এছ কামৰাজু পিতাৰ নাম: এছ সুৰবাবু ঘৰ নং : 168 বয়স : 44 লিঙ্গ : পুৰুষ	GZH2010733 ফটো উপলব্ধ	507 নাম : এছ শ্ৰী পিতাৰ নাম: এছ সুৰবাবু ঘৰ নং : 168 বয়স : 42 লিঙ্গ : পুৰুষ	GZH2010744 ফটো উপলব্ধ
508 নাম : সিয়দ্ৰি নেহা কুমাৰী পিতাৰ নাম: সিয়দ্ৰি ৰামনা ঘৰ নং : 164 বয়স : 25 লিঙ্গ : মহিলা	QOS0054015 ফটো উপলব্ধ	#2 509 নাম : সিমবোঠ ৰাজু নাইডু পিতাৰ নাম: কে সন্দ্রম ঘৰ নং : 165 বয়স : 44 লিঙ্গ : পুৰুষ	GZH2010799 ফটো উপলব্ধ	510 নাম : সৰোজনী নাইডু স্বামীৰ নাম: কে ৰাজু নাইডু ঘৰ নং : 165 বয়স : 41 লিঙ্গ : মহিলা	GZH2010802 ফটো উপলব্ধ



511 নাম : মদন শ্বাহ পিতাৰ নাম: ৰাজকুমাৰ শ্বাহ ঘৰ নং : ১৬৬ বয়স : 53 লিঙ্গ : পুৰুষ	GZH2010857 ফটো উপলব্ধ	512 নাম : ফুল কুমাৰি দেবী স্বামীৰ নাম: শীতল সাহ ঘৰ নং : ১৬৬ বয়স : 38 লিঙ্গ : মহিলা	GZH2924767 ফটো উপলব্ধ	513 নাম : কানহাইয়া কুমাৰ শাহ পিতাৰ নাম: কামেশ্বৰ শাহ ঘৰ নং : 166 বয়স : 24 লিঙ্গ : পুৰুষ	GZH2721116 ফটো উপলব্ধ
514 নাম : ধীৰাজ কুমাৰ সাহ পিতাৰ নাম: শীতল সাহ ঘৰ নং : 166 বয়স : 19 লিঙ্গ : পুৰুষ	QOS0100529 ফটো উপলব্ধ	515 নাম : চুইটি ঠাকুৰ স্বামীৰ নাম: অমিত কুমাৰ ঠাকুৰ ঘৰ নং : 166-এ বয়স : 25 লিঙ্গ : মহিলা	GZH2641363 ফটো উপলব্ধ	# 516 নাম : প্ৰদীপ কুমাৰ ঠাকুৰ পিতাৰ নাম: সৰজুগ ঠাকুৰ ঘৰ নং : 166 আ বয়স : 55 লিঙ্গ : পুৰুষ	GZH2826553 ফটো উপলব্ধ
517 নাম : বীনা কুমাৰী দেবী স্বামীৰ নাম: প্ৰদীপ কুমাৰ ঠাকুৰ ঘৰ নং : 166 আ বয়স : 48 লিঙ্গ : মহিলা	GZH2826542 ফটো উপলব্ধ	518 নাম : অমিত কুমাৰ ঠাকুৰ পিতাৰ নাম: প্ৰদীপ কুমাৰ ঠাকুৰ ঘৰ নং : 166 আ বয়স : 29 লিঙ্গ : পুৰুষ	GZH2826531 ফটো উপলব্ধ	519 নাম : ভৰত শ্বাহ পিতাৰ নাম: ৰামেশ্বৰ শ্বাহ ঘৰ নং : ১৭০ বয়স : 61 লিঙ্গ : পুৰুষ	GZH2010915 ফটো উপলব্ধ
520 নাম : শান্তি দেৱী স্বামীৰ নাম: ভৰত শ্বাহ ঘৰ নং : ১৭০ বয়স : 56 লিঙ্গ : মহিলা	GZH2010926 ফটো উপলব্ধ	521 নাম : পৰমেশ্বৰ গিৰি পিতাৰ নাম: উমাকান্ত গিৰি ঘৰ নং : ১৭১ বয়স : 66 লিঙ্গ : পুৰুষ	GZH2010959 ফটো উপলব্ধ	522 নাম : নীলা দেৱী স্বামীৰ নাম: পৰমেশ্বৰ গিৰি ঘৰ নং : ১৭১ বয়স : 58 লিঙ্গ : মহিলা	GZH2010960 ফটো উপলব্ধ
523 নাম : প্ৰকাশ গিৰি পিতাৰ নাম: নাগেশ্বৰ গিৰি ঘৰ নং : 171 বয়স : 33 লিঙ্গ : পুৰুষ	GZH2500387 ফটো উপলব্ধ	524 নাম : কীৰণ কুমাৰী পিতাৰ নাম: পৰমেশ্বৰ গিৰি ঘৰ নং : 171 বয়স : 30 লিঙ্গ : মহিলা	GZH2014019 ফটো উপলব্ধ	525 নাম : তাৰ্কেশ্বৰ গিৰি পিতাৰ নাম: পৰমেশ্বৰ গিৰি ঘৰ নং : ১৭১ বয়স : 28 লিঙ্গ : পুৰুষ	GZH2010971 ফটো উপলব্ধ
526 নাম : নিত্যানন্দ বা পিতাৰ নাম: জগদু বা ঘৰ নং : 174 বয়স : 65 লিঙ্গ : পুৰুষ	GZH2011178 ফটো উপলব্ধ	527 নাম : মঞ্জলা বা স্বামীৰ নাম: নিত্যানন্দ বা ঘৰ নং : 174 বয়স : 57 লিঙ্গ : মহিলা	GZH2011189 ফটো উপলব্ধ	528 নাম : ৰবিন বা পিতাৰ নাম: সীতাৰাম বা ঘৰ নং : 174 বয়স : 51 লিঙ্গ : পুৰুষ	GZH2011190 ফটো উপলব্ধ
529 নাম : নবীন বা পিতাৰ নাম: ভূৱনেশ্বৰ বা ঘৰ নং : ১৭৪ বয়স : 48 লিঙ্গ : পুৰুষ	GZH2011009 ফটো উপলব্ধ	530 নাম : গুৰিয়া বা স্বামীৰ নাম: ৰবীন বা ঘৰ নং : 174 বয়স : 45 লিঙ্গ : মহিলা	GZH2011203 ফটো উপলব্ধ	531 নাম : কাঞ্চন দেৱী স্বামীৰ নাম: নবীন বা ঘৰ নং : ১৭৪ বয়স : 41 লিঙ্গ : মহিলা	GZH2011010 ফটো উপলব্ধ
532 নাম : বিজয় কুমাৰ বা পিতাৰ নাম: ভূৱনেশ্বৰ বা ঘৰ নং : ১৭৪ বয়স : 39 লিঙ্গ : পুৰুষ	GZH2011021 ফটো উপলব্ধ	533 নাম : কল্পনা চৌধুৰী স্বামীৰ নাম: বাদল চৌধুৰী ঘৰ নং : ১৭৮ বয়স : 68 লিঙ্গ : মহিলা	GZH2011065 ফটো উপলব্ধ	534 নাম : কামেশ্বৰ চৌধুৰী পিতাৰ নাম: সৰযুগ চৌধুৰী ঘৰ নং : ১৭৮ বয়স : 61 লিঙ্গ : পুৰুষ	GZH2011156 ফটো উপলব্ধ
535 নাম : শঙ্কৰ চৌধুৰী পিতাৰ নাম: বাদল চৌধুৰী ঘৰ নং : ১৭৮ বয়স : 58 লিঙ্গ : পুৰুষ	GZH2011076 ফটো উপলব্ধ	536 নাম : ৰীতা চৌধুৰী স্বামীৰ নাম: কামেশ্বৰ চৌধুৰী ঘৰ নং : ১৭৮ বয়স : 56 লিঙ্গ : মহিলা	GZH2011167 ফটো উপলব্ধ	537 নাম : ভৰত সৰকাৰ পিতাৰ নাম: দিদয় সৰকাৰ ঘৰ নং : ১৭৮ বয়স : 47 লিঙ্গ : পুৰুষ	GZH2011225 ফটো উপলব্ধ
538 নাম : উত্তম চৌধুৰী পিতাৰ নাম: বাদল চৌধুৰী ঘৰ নং : ১৭৮ বয়স : 46 লিঙ্গ : পুৰুষ	GZH2011112 ফটো উপলব্ধ	539 নাম : ৰূপা চৌধুৰী স্বামীৰ নাম: শংকৰ চৌধুৰী ঘৰ নং : ১৭৮ বয়স : 46 লিঙ্গ : মহিলা	GZH2011123 ফটো উপলব্ধ	540 নাম : সংগীতা ৰয় পিতাৰ নাম: হৰিদাস সৰকাৰ ঘৰ নং : ১৭৮ বয়স : 43 লিঙ্গ : মহিলা	GZH2011269 ফটো উপলব্ধ



541 নাম : বাকেশ চৌধুৰী পিতাৰ নাম: কামেশ্বৰ চৌধুৰী ঘৰ নং : ১৭৮ বয়স : 33 লিঙ্গ : পুৰুষ	GZH2013776 ফটো উপলব্ধ	542 নাম : সুদিপ চৌধুৰী পিতাৰ নাম: শংকৰ চৌধুৰী ঘৰ নং : ১৭৮ বয়স : 30 লিঙ্গ : পুৰুষ	GZH0801803 ফটো উপলব্ধ	543 নাম : বিজয় সৰকাৰ পিতাৰ নাম: বিমল সৰকাৰ ঘৰ নং : ১৭৮ বয়স : 27 লিঙ্গ : পুৰুষ	GZH0801779 ফটো উপলব্ধ
544 নাম : প্ৰিয়ংকা চৌধুৰী পিতাৰ নাম: শংকৰ চৌধুৰী ঘৰ নং : ১৭৮ বয়স : 27 লিঙ্গ : মহিলা	GZH0801712 ফটো উপলব্ধ	545 নাম : মুন মুন চৌধুৰী স্বামীৰ নাম: বাকেশ চৌধুৰী ঘৰ নং : ১৭৮ বয়স : 26 লিঙ্গ : মহিলা	GZH0801720 ফটো উপলব্ধ	546 নাম : মহেন্দ্ৰ শ্বাহ পিতাৰ নাম: সীতৰাম শ্বাহ ঘৰ নং : 178 ক বয়স : 56 লিঙ্গ : পুৰুষ	GZH2011270 ফটো উপলব্ধ
547 নাম : নিৰ্মলা দেৱী স্বামীৰ নাম: মহেন্দ্ৰ শ্বাহ ঘৰ নং : 178 ক বয়স : 51 লিঙ্গ : মহিলা	GZH2011281 ফটো উপলব্ধ	548 নাম : ৰাজ কিশোৰ শ্বাহ পিতাৰ নাম: মেহেন্দ্ৰ শ্বাহ ঘৰ নং : 178 ক বয়স : 32 লিঙ্গ : পুৰুষ	GZH2013765 ফটো উপলব্ধ	549 নাম : অৰজন কুমাৰ পিতাৰ নাম: মেহেন্দ্ৰ সাহ ঘৰ নং : 178 ক বয়স : 31 লিঙ্গ : পুৰুষ	GZH2013754 ফটো উপলব্ধ
550 নাম : বাসনা দে স্বামীৰ নাম: শংকৰ দে ঘৰ নং : ১৭৯ বয়স : 63 লিঙ্গ : মহিলা	GZH2011305 ফটো উপলব্ধ	551 নাম : সুমন দে পিতাৰ নাম: শংকৰ দে ঘৰ নং : ১৭৯ বয়স : 41 লিঙ্গ : পুৰুষ	GZH2011316 ফটো উপলব্ধ	552 নাম : পৰিনিতা দে পিতাৰ নাম: বাসনা দে ঘৰ নং : ১৭৯ বয়স : 34 লিঙ্গ : মহিলা	GZH2013845 ফটো উপলব্ধ
553 নাম : মাম্পী দাস পিতাৰ নাম: তপেস দাস ঘৰ নং : ১৭৯ বয়স : 31 লিঙ্গ : মহিলা	GZH2013981 ফটো উপলব্ধ	554 নাম : সুভাষ সিং পিতাৰ নাম: ইন্দ্ৰজিত সিং ঘৰ নং : ১৮০ বয়স : 63 লিঙ্গ : পুৰুষ	GZH2011361 ফটো উপলব্ধ	555 নাম : মলয় পাল পিতাৰ নাম: মাধব পাল ঘৰ নং : ১৮০ বয়স : 55 লিঙ্গ : পুৰুষ	GZH2011338 ফটো উপলব্ধ
556 নাম : ৰিংকু সিং স্বামীৰ নাম: সুভাষ সিং ঘৰ নং : ১৮০ বয়স : 53 লিঙ্গ : মহিলা	GZH2011350 ফটো উপলব্ধ	557 নাম : মিতালী পাল স্বামীৰ নাম: মলয় পাল ঘৰ নং : ১৮০ বয়স : 48 লিঙ্গ : মহিলা	GZH2011349 ফটো উপলব্ধ	558 নাম : ৰিতি পাল পিতাৰ নাম: মলয় পাল ঘৰ নং : ১৮০ বয়স : 25 লিঙ্গ : মহিলা	GZH0801654 ফটো উপলব্ধ
559 নাম : কুতি সিং পিতাৰ নাম: সুভাষ চন্দ্ৰ সিং ঘৰ নং : ১৮০ বয়স : 25 লিঙ্গ : মহিলা	GZH0801662 ফটো উপলব্ধ	560 নাম : অমি পাল পিতাৰ নাম: মলয় পাল ঘৰ নং : 180 বয়স : 19 লিঙ্গ : পুৰুষ	QOS0120113 ফটো উপলব্ধ	561 নাম : বিবেক দে পিতাৰ নাম: সতিশ দে ঘৰ নং : ১৮১ বয়স : 58 লিঙ্গ : পুৰুষ	GZH2011383 ফটো উপলব্ধ
562 নাম : বিনা দে স্বামীৰ নাম: বিবেক দে ঘৰ নং : ১৮১ বয়স : 53 লিঙ্গ : মহিলা	GZH2011394 ফটো উপলব্ধ	563 নাম : বিশ্বজিত দে পিতাৰ নাম: সতিশ দে ঘৰ নং : ১৮১ বয়স : 53 লিঙ্গ : পুৰুষ	GZH2011407 ফটো উপলব্ধ	564 নাম : বুন ডে স্বামীৰ নাম: বিশ্বজিত দে ঘৰ নং : ১৮১ বয়স : 43 লিঙ্গ : মহিলা	GZH2011418 ফটো উপলব্ধ
565 নাম : বিশাল দে পিতাৰ নাম: বিবেক দে ঘৰ নং : ১৮১ বয়স : 29 লিঙ্গ : পুৰুষ	GZH0094565 ফটো উপলব্ধ	566 নাম : শোভা ঘোষ স্বামীৰ নাম: নিতাই ঘোষ ঘৰ নং : ১৮২ বয়স : 73 লিঙ্গ : মহিলা	GZH2011429 ফটো উপলব্ধ	567 নাম : হেম বাহাদুৰ চেত্ৰী পিতাৰ নাম: মন বাহাদুৰ চেত্ৰী ঘৰ নং : ১৮২ বয়স : 53 লিঙ্গ : পুৰুষ	GZH2011485 ফটো উপলব্ধ
568 নাম : বিথীকা ঘোষ পিতাৰ নাম: নিতাই ঘোষ ঘৰ নং : ১৮২ বয়স : 49 লিঙ্গ : মহিলা	GZH2011441 ফটো উপলব্ধ	569 নাম : শিবানী ছেত্ৰী পিতাৰ নাম: নিতাই ঘোষ ঘৰ নং : ১৮২ বয়স : 46 লিঙ্গ : মহিলা	GZH2011452 ফটো উপলব্ধ	570 নাম : শিব ঘোষ পিতাৰ নাম: নিতাই ঘোষ ঘৰ নং : ১৮২ বয়স : 44 লিঙ্গ : পুৰুষ	GZH2011463 ফটো উপলব্ধ



571 নাম : ৰুমি ঘোষ স্বামীৰ নাম: শিবু ঘোষ ঘৰ নং : ১৮২ বয়স : 27 লিঙ্গ : মহিলা	GZH2262707 ফটো উপলব্ধ	572 নাম : চুয়েতা ছেত্ৰী পিতাৰ নাম: হেম ঘৰ নং : 182 বয়স : 23 লিঙ্গ : মহিলা	GZH0954784 ফটো উপলব্ধ	573 নাম : এ এম্সৰৌ পিতাৰ নাম: এ আপ্লাৰাও ঘৰ নং : ১৮৪ বয়স : 53 লিঙ্গ : পুৰুষ	GZH2011496 ফটো উপলব্ধ
574 নাম : এ লক্ষ্মী স্বামীৰ নাম: এইচ পৰ ৰাও ঘৰ নং : ১৮৪ বয়স : 45 লিঙ্গ : মহিলা	GZH2011510 ফটো উপলব্ধ	575 নাম : মছা শিৱ সংকৰ পিতাৰ নাম: মছা শিৱ ৰাও ঘৰ নং : 184 বয়স : 23 লিঙ্গ : পুৰুষ	QOS0103150 ফটো উপলব্ধ	576 নাম : সুভদ্রা স্বামীৰ নাম: সমুদ্ৰম ঘৰ নং : ১৮৫ বয়স : 53 লিঙ্গ : মহিলা	GZH2011532 ফটো উপলব্ধ
577 নাম : ভাৰালক্ষ্মী বি স্বামীৰ নাম: সুভদ্রা ঘৰ নং : ১৮৫ বয়স : 37 লিঙ্গ : মহিলা	GZH2924881 ফটো উপলব্ধ	578 নাম : কামেশ্বৰ ৰাও মাট্টা মাতৃৰ নাম: মট্টা লক্ষ্মণ ঘৰ নং : ১৮৫ বয়স : 32 লিঙ্গ : পুৰুষ	GZH2924892 ফটো উপলব্ধ	579 নাম : মাট্টা আদি নাৰায়না মাতৃৰ নাম: সুভদ্রা ঘৰ নং : ১৮৫ বয়স : 31 লিঙ্গ : পুৰুষ	GZH0711861 ফটো উপলব্ধ
580 নাম : কে গঙ্গামা স্বামীৰ নাম: কে নাগ ৰাজু ঘৰ নং : ১৮৬ বয়স : 63 লিঙ্গ : মহিলা	GZH2011565 ফটো উপলব্ধ	581 নাম : কে গঙ্গামা পিতাৰ নাম: কে নাগা ৰাজু ঘৰ নং : ১৮৬ বয়স : 44 লিঙ্গ : মহিলা	GZH0331579 ফটো উপলব্ধ	582 নাম : কে গঙ্গা ৰাজু পিতাৰ নাম: কে নাগ ৰাজু ঘৰ নং : ১৮৬ বয়স : 40 লিঙ্গ : পুৰুষ	GZH2011587 ফটো উপলব্ধ
583 নাম : কেৰি চুজাতা স্বামীৰ নাম: কে গঙ্গা ৰাজু ঘৰ নং : 186 বয়স : 33 লিঙ্গ : মহিলা	GZH2878569 ফটো উপলব্ধ	584 নাম : কৰী কামেশ মাতৃৰ নাম: কে গঙ্গমা ঘৰ নং : ১৮৬ বয়স : 30 লিঙ্গ : পুৰুষ	GZH0707885 ফটো উপলব্ধ	585 নাম : সীৰা সঞ্জনা স্বামীৰ নাম: সী কামৰাজু ঘৰ নং : 186 বয়স : 23 লিঙ্গ : মহিলা	GZH2943991 ফটো উপলব্ধ
586 নাম : অচিআমা মদ্রাসি স্বামীৰ নাম: চিনিয়া ঘৰ নং : ১৮৭ বয়স : 58 লিঙ্গ : মহিলা	GZH2011598 ফটো উপলব্ধ	587 নাম : এ কাম লক্ষি স্বামীৰ নাম: সমবাবু ঘৰ নং : ১৮৯ বয়স : 55 লিঙ্গ : মহিলা	GZH2011612 ফটো উপলব্ধ	588 নাম : মংগমা স্বামীৰ নাম: সোংবাবু ঘৰ নং : ১৮৯ বয়স : 43 লিঙ্গ : মহিলা	GZH2011645 ফটো উপলব্ধ
589 নাম : ভবানী পিতাৰ নাম: এ ৰামনা ঘৰ নং : ১৮৯ বয়স : 38 লিঙ্গ : মহিলা	GZH2011656 ফটো উপলব্ধ	590 নাম : মেলীপকা ৰাজমা স্বামীৰ নাম: কে আপ্পানা ঘৰ নং : ১৯০ বয়স : 63 লিঙ্গ : মহিলা	GZH2011678 ফটো উপলব্ধ	# 591 নাম : মেলীপকা কামৰাজু পিতাৰ নাম: মেলীপকা অৰ্জুনা ঘৰ নং : ১৯০ বয়স : 43 লিঙ্গ : পুৰুষ	GZH2011714 ফটো উপলব্ধ
592 নাম : মেলীপকা সন্যাসআমা স্বামীৰ নাম: কাম ৰাজু ঘৰ নং : ১৯০ বয়স : 46 লিঙ্গ : মহিলা	GZH2011689 ফটো উপলব্ধ	S 593 নাম : এম গনেশ ৰাও পিতাৰ নাম: কে আপ্পানা ঘৰ নং : ১৯০ বয়স : 41 লিঙ্গ : পুৰুষ	GZH2011690 ফটো উপলব্ধ	594 নাম : এম প্ৰকাশ ৰাও পিতাৰ নাম: কে আপ্পানা ঘৰ নং : ১৯০ বয়স : 41 লিঙ্গ : পুৰুষ	GZH2011703 ফটো উপলব্ধ
595 নাম : এ লক্ষ্মী স্বামীৰ নাম: এ এন আপ্পা ৰাও ঘৰ নং : ১৯১ বয়স : 43 লিঙ্গ : মহিলা	GZH2011758 ফটো উপলব্ধ	596 নাম : কে লক্ষ্মী স্বামীৰ নাম: কোনা পৈডী ৰাজু ঘৰ নং : ১৯১ বয়স : 42 লিঙ্গ : মহিলা	GZH2011770 ফটো উপলব্ধ	# 597 নাম : আলমন্দ নক আপ্পাৰাও পিতাৰ নাম: মহলক্ষ্মী ভেংগী ঘৰ নং : ১৯১ বয়স : 43 লিঙ্গ : মহিলা	GZH2011747 ফটো উপলব্ধ
598 নাম : আ ৰাজকুমাৰ পিতাৰ নাম: মহলক্ষ্মী ঘৰ নং : ১৯১ বয়স : 40 লিঙ্গ : পুৰুষ	GZH2011769 ফটো উপলব্ধ	599 নাম : আলমন্দ ভাৰতী স্বামীৰ নাম: এ ৰাজকুমাৰ ঘৰ নং : ১৯১ বয়স : 37 লিঙ্গ : মহিলা	GZH2924723 ফটো উপলব্ধ	600 নাম : কোনা ৰবিকুমাৰ পিতাৰ নাম: কোনা পৈদিৰাজু ঘৰ নং : 191 বয়স : 27 লিঙ্গ : পুৰুষ	QOS0092510 ফটো উপলব্ধ



601 নাম : আপলাচা মাদাছী স্বামীৰ নাম: কে বামাৰাও ঘৰ নং : ১৯২ বয়স : 65 লিঙ্গ : মহিলা	GZH2011805 ফটো উপলব্ধ	602 নাম : কেলে ৰাজেশ্বৰি স্বামীৰ নাম: কে. ৰামনা ঘৰ নং : ১৯২ বয়স : 53 লিঙ্গ : মহিলা	GZH2011816 ফটো উপলব্ধ	603 নাম : দি ইশ্বৰ ৰাও পিতাৰ নাম: কানায়া ঘৰ নং : ১৯৩ বয়স : 49 লিঙ্গ : পুৰুষ	GZH2011849 ফটো উপলব্ধ
604 নাম : নৰসিংহ ৰাও পিতাৰ নাম: কল্লিয়া ঘৰ নং : ১৯৩ বয়স : 46 লিঙ্গ : পুৰুষ	GZH2011861 ফটো উপলব্ধ	605 নাম : দি লক্ষী স্বামীৰ নাম: দি ইশ্বৰ ৰাও ঘৰ নং : ১৯৩ বয়স : 45 লিঙ্গ : মহিলা	GZH2011850 ফটো উপলব্ধ	#2 606 নাম : ডোংকা সৰ্ব লক্ষী স্বামীৰ নাম: দি নৰসিংহ ৰাও ঘৰ নং : ১৯৩ বয়স : 36 লিঙ্গ : মহিলা	GZH2011872 ফটো উপলব্ধ
607 নাম : চিলকামা স্বামীৰ নাম: সিমাচলম ঘৰ নং : ১৯৪ বয়স : 63 লিঙ্গ : মহিলা	GZH2011894 ফটো উপলব্ধ	# 608 নাম : নাদুপুৰী কল্পাৰাও পিতাৰ নাম: নাদুপুৰী ত্ৰিনাথ ঘৰ নং : ১৯৪ বয়স : 49 লিঙ্গ : পুৰুষ	GZH2011918 ফটো উপলব্ধ	# 609 নাম : মৰ্ৰা দেমুড পিতাৰ নাম: ৰামীলু দেমুড ঘৰ নং : ১৯৪ বয়স : 46 লিঙ্গ : পুৰুষ	GZH2011930 ফটো উপলব্ধ
610 নাম : কুমাৰী স্বামীৰ নাম: দেমৰু বাবু ঘৰ নং : ১৯৪ বয়স : 42 লিঙ্গ : মহিলা	GZH2011941 ফটো উপলব্ধ	E 611 নাম : আপ্লা ৰাও পিতাৰ নাম: এন ত্ৰিমুৰ্তি ঘৰ নং : ১৯৪ বয়স : 40 লিঙ্গ : পুৰুষ	GZH2011952 ফটো উপলব্ধ	612 নাম : বি ৰাওআম্মা স্বামীৰ নাম: বি শংকৰ ৰাও ঘৰ নং : ১৯৫ বয়স : 57 লিঙ্গ : মহিলা	GZH2011974 ফটো উপলব্ধ
613 নাম : গুৰুলা ভেংকাটা ৰমনা পিতাৰ নাম: গুৰুলা পেটয়া ঘৰ নং : ১৯৫ বয়স : 47 লিঙ্গ : পুৰুষ	GZH2011996 ফটো উপলব্ধ	614 নাম : বাঈপে লক্ষী পিতাৰ নাম: মণ্ডা ৰামু ঘৰ নং : ১৯৫ বয়স : 47 লিঙ্গ : মহিলা	GZH0875187 ফটো উপলব্ধ	615 নাম : গুৰুলা উমা দেৱী স্বামীৰ নাম: গুৰুলা ভেংকাটা ৰমনা ঘৰ নং : ১৯৫ বয়স : 37 লিঙ্গ : মহিলা	GZH2012002 ফটো উপলব্ধ
616 নাম : খোনা কামেশ্বৰ ৰাও পিতাৰ নাম: খোনা সিমাচলম ঘৰ নং : ১৯৬ বয়স : 51 লিঙ্গ : পুৰুষ	GZH2012046 ফটো উপলব্ধ	617 নাম : দি লতা স্বামীৰ নাম: দি আপ্লা ৰাও ঘৰ নং : ১৯৬ বয়স : 43 লিঙ্গ : মহিলা	GZH0710301 ফটো উপলব্ধ	618 নাম : কনা মোহন পিতাৰ নাম: কনা কামেশ্বৰ ৰাও ঘৰ নং : 196 বয়স : 24 লিঙ্গ : পুৰুষ	GZH2549293 ফটো উপলব্ধ
619 নাম : আৰ বি প্ৰসাদ ৰাও পিতাৰ নাম: আৰ এন ৰাজু ঘৰ নং : 196 বয়স : 23 লিঙ্গ : পুৰুষ	GZH2523520 ফটো উপলব্ধ	620 নাম : কে লক্ষী স্বামীৰ নাম: কে আপ্লাৰাও ঘৰ নং : ১৯৭ বয়স : 53 লিঙ্গ : মহিলা	GZH2012079 ফটো উপলব্ধ	S 621 নাম : কাদিথি গংগাৰাজ পিতাৰ নাম: ক আপ্লাৰাও ঘৰ নং : ১৯৭ বয়স : 30 লিঙ্গ : পুৰুষ	GZH2013798 ফটো উপলব্ধ
622 নাম : আপ্লা ৰাও পিতাৰ নাম: সন্যাসী ঘৰ নং : ১৯৮ বয়স : 66 লিঙ্গ : পুৰুষ	GZH2012080 ফটো উপলব্ধ	623 নাম : চন্দ্ৰমা স্বামীৰ নাম: আপ্লাৰাও ঘৰ নং : ১৯৮ বয়স : 48 লিঙ্গ : মহিলা	GZH2012091 ফটো উপলব্ধ	# 624 নাম : মৰ্ৰা পূজা স্বামীৰ নাম: আপ্লা ৰাও ঘৰ নং : 198 বয়স : 33 লিঙ্গ : মহিলা	GZH0711176 ফটো উপলব্ধ
625 নাম : আলমন্দ লক্ষী স্বামীৰ নাম: আলমন্দ আপ্লাৰাও ঘৰ নং : ২০০ বয়স : 59 লিঙ্গ : মহিলা	GZH2012115 ফটো উপলব্ধ	626 নাম : টি আপ্লা ৰাও পিতাৰ নাম: টি আকলু ঘৰ নং : ২০০ বয়স : 42 লিঙ্গ : পুৰুষ	GZH2012137 ফটো উপলব্ধ	627 নাম : টি নাগৰাজু পিতাৰ নাম: টি আকলু ঘৰ নং : ২০০ বয়স : 39 লিঙ্গ : পুৰুষ	GZH2012148 ফটো উপলব্ধ
628 নাম : নাগে ৰাজু আলমানদে পিতাৰ নাম: আপ্লা ৰাও আলমানদে ঘৰ নং : ২০০ বয়স : 33 লিঙ্গ : পুৰুষ	GZH2924814 ফটো উপলব্ধ	629 নাম : ভেঙ্কট ৰমন পিতাৰ নাম: ৰামনাৰাও ঘৰ নং : ২০১ বয়স : 64 লিঙ্গ : পুৰুষ	GZH2012159 ফটো উপলব্ধ	630 নাম : ইয়াদল্লা শাংতি পিতাৰ নাম: ইয়াদলা লক্ষ্মন ৰাও ঘৰ নং : ২০১ বয়স : 40 লিঙ্গ : মহিলা	GZH2012160 ফটো উপলব্ধ



631 নাম : বানকৰা কামৰাজ পিতাৰ নাম: ৰাংকাৰা আপ্পা ৰাও ঘৰ নং : ২০১ বয়স : 40 লিঙ্গ : পুৰুষ	GZH0711739 ফটো উপলব্ধ	S 632 নাম : ৰাওনাম্মা স্বামীৰ নাম: ৰঘুনাথ ঘৰ নং : ২০১ বয়স : 58 লিঙ্গ : মহিলা	GZH2012182 ফটো উপলব্ধ	633 নাম : মাছু আবেল পিতাৰ নাম: এম কুন্দা বাবু ঘৰ নং : ২০২ বয়স : 46 লিঙ্গ : পুৰুষ	GZH2012206 ফটো উপলব্ধ
634 নাম : এ শান্তি ৰাও পিতাৰ নাম: আনন্দ ৰাও ঘৰ নং : ২০৩ বয়স : 49 লিঙ্গ : পুৰুষ	GZH2012217 ফটো উপলব্ধ	635 নাম : এ কুৰুপম্মা স্বামীৰ নাম: এ শান্তি ৰাও ঘৰ নং : ২০৩ বয়স : 46 লিঙ্গ : মহিলা	GZH2012228 ফটো উপলব্ধ	636 নাম : জি কোটাম্মা স্বামীৰ নাম: মহালক্ষ্মি ঘৰ নং : 204 বয়স : 53 লিঙ্গ : মহিলা	GZH2012240 ফটো উপলব্ধ
637 নাম : অনকপতালী ৰামনম্মা স্বামীৰ নাম: এ ৰাম বাবু ঘৰ নং : ২০৫ বয়স : 50 লিঙ্গ : মহিলা	GZH2012262 ফটো উপলব্ধ	638 নাম : অনকপতালী অজয় পিতাৰ নাম: অনকপতালী ৰামবাবু ঘৰ নং : 205 বয়স : 22 লিঙ্গ : পুৰুষ	GZH2742641 ফটো উপলব্ধ	639 নাম : অনকপতালী আনন্দ পিতাৰ নাম: অনকপতালী ৰামবাবু ঘৰ নং : 205 বয়স : 22 লিঙ্গ : পুৰুষ	GZH2742674 ফটো উপলব্ধ
640 নাম : সনাসআম্মা স্বামীৰ নাম: দেমৰু ঘৰ নং : ২০৬ বয়স : 53 লিঙ্গ : মহিলা	GZH2012284 ফটো উপলব্ধ	641 নাম : পি মাংগাম্মা পিতাৰ নাম: মুঞ্জুটি টাটাবাবু ঘৰ নং : ২০৭ বয়স : 54 লিঙ্গ : মহিলা	GZH2012295 ফটো উপলব্ধ	642 নাম : গোবিন্দৰাও তাম্বুডুবিলা পিতাৰ নাম: সেশ্বৰ ৰাও ঘৰ নং : ২০৭ বয়স : 39 লিঙ্গ : পুৰুষ	GZH2012308 ফটো উপলব্ধ
643 নাম : পি লক্ষ্মী পূজা পিতাৰ নাম: পি মনগাম্মা ঘৰ নং : ২০৭ বয়স : 32 লিঙ্গ : মহিলা	GZH2924734 ফটো উপলব্ধ	644 নাম : টাটাৰাও পিতাৰ নাম: আপ্পা ঘৰ নং : ২০৮ বয়স : 68 লিঙ্গ : পুৰুষ	GZH2012319 ফটো উপলব্ধ	645 নাম : এ বিজয়াম্মা স্বামীৰ নাম: টাটাৰাও ঘৰ নং : ২০৮ বয়স : 53 লিঙ্গ : মহিলা	GZH2012320 ফটো উপলব্ধ
646 নাম : এ আপ্পা ৰাও পিতাৰ নাম: টাটাৰাও ঘৰ নং : ২০৮ বয়স : 41 লিঙ্গ : পুৰুষ	GZH2012331 ফটো উপলব্ধ	647 নাম : এ লক্ষ্মী পিতাৰ নাম: টাটাৰাও ঘৰ নং : ২০৮ বয়স : 39 লিঙ্গ : মহিলা	GZH2012342 ফটো উপলব্ধ	648 নাম : কান্তিপাম বলা পিতাৰ নাম: কান্তিপাম অৰ্জুন ঘৰ নং : ২০৮ বয়স : 39 লিঙ্গ : পুৰুষ	GZH0709808 ফটো উপলব্ধ
649 নাম : অৰুনা কান্তিপাম স্বামীৰ নাম: বলা কান্তিপাম ঘৰ নং : ২০৮ বয়স : 31 লিঙ্গ : মহিলা	GZH0712810 ফটো উপলব্ধ	#2 650 নাম : গনতীকুপ্পাল কামা ৰাজ পিতাৰ নাম: গনতীকুপ্পাল লক্ষ্মণ ঘৰ নং : ২০৯ বয়স : 47 লিঙ্গ : পুৰুষ	GZH2012364 ফটো উপলব্ধ	651 নাম : অনিলা সদুশনাম্মা স্বামীৰ নাম: আৰ্চিৰাও ঘৰ নং : ২১০ বয়স : 48 লিঙ্গ : মহিলা	GZH2012386 ফটো উপলব্ধ
652 নাম : সৈনেলী প্ৰসাদ পিতাৰ নাম: সৈনেলী আশীৰাৰ ঘৰ নং : 210 বয়স : 23 লিঙ্গ : পুৰুষ	GZH2742914 ফটো উপলব্ধ	653 নাম : কে শ্ৰীন পিতাৰ নাম: এৰিয়া ঘৰ নং : ২১১ বয়স : 44 লিঙ্গ : পুৰুষ	GZH2012400 ফটো উপলব্ধ	654 নাম : গোবিন্দ কুশীপল্লি পিতাৰ নাম: এৰিয়া ঘৰ নং : ২১১ বয়স : 39 লিঙ্গ : পুৰুষ	GZH2012411 ফটো উপলব্ধ
#2 655 নাম : লক্ষ্মী মুঞ্জুটি পিতাৰ নাম: টাটা ৰাও ঘৰ নং : ২১৩ বয়স : 37 লিঙ্গ : মহিলা	GZH2012444 ফটো উপলব্ধ	656 নাম : পি অপ্পলা ৰাজ পিতাৰ নাম: পতনালী ৰামু ঘৰ নং : ২১৫ বয়স : 41 লিঙ্গ : পুৰুষ	GZH2012524 ফটো উপলব্ধ	657 নাম : পতনালী লক্ষ্মী স্বামীৰ নাম: পি অপ্পলা ৰাজু ঘৰ নং : ২১৫ বয়স : 38 লিঙ্গ : মহিলা	GZH2924870 ফটো উপলব্ধ
658 নাম : পি সিন্ধুম স্বামীৰ নাম: পি কলেয়া ঘৰ নং : ২১৮ বয়স : 63 লিঙ্গ : মহিলা	GZH2012546 ফটো উপলব্ধ	659 নাম : কাল্লা গেৰাম্মা স্বামীৰ নাম: কে সন্নিয়া চি নাইডু ঘৰ নং : ২১৯ বয়স : 78 লিঙ্গ : মহিলা	GZH2012580 ফটো উপলব্ধ	660 নাম : ক শ্ৰীনিবাস ৰাও পিতাৰ নাম: ক্ৰা সন্যাস নাইডু ঘৰ নং : ২১৯ বয়স : 56 লিঙ্গ : পুৰুষ	GZH2012591 ফটো উপলব্ধ



661 নাম : কে ৰতুম স্বামীৰ নাম : কে শ্ৰীনু বাচ ৰাও ঘৰ নং : ২১৯ বয়স : 53 লিঙ্গ : মহিলা	GZH2012604 ফটো উপলব্ধ	662 নাম : বি আপ্পা ৰাও পিতাৰ নাম : বি সুৰি বাবু ঘৰ নং : ২১৯ বয়স : 42 লিঙ্গ : পুৰুষ	GZH2012615 ফটো উপলব্ধ	663 নাম : বিসেউ ৰামকোটি পিতাৰ নাম : সেনাস্যনাহিদ্ ঘৰ নং : 219 বয়স : 42 লিঙ্গ : পুৰুষ	GZH2012626 ফটো উপলব্ধ
664 নাম : বি অৰুনা পিতাৰ নাম : বি আপ্পা ৰাও ঘৰ নং : ২১৯ বয়স : 36 লিঙ্গ : মহিলা	GZH2014008 ফটো উপলব্ধ	665 নাম : কে জে প্ৰশান্ত পিতাৰ নাম : কে শ্ৰীনিবাস ৰাও ঘৰ নং : ২১৯ বয়স : 31 লিঙ্গ : পুৰুষ	GZH2159747 ফটো উপলব্ধ	666 নাম : কল্লা গাংগটহল্লি স্বামীৰ নাম : কল্লা সন্যাসী নাইডু ঘৰ নং : ২২০ বয়স : 49 লিঙ্গ : মহিলা	GZH2012648 ফটো উপলব্ধ
S 667 নাম : কে সুৰ বাবু পিতাৰ নাম : আপ্পা ৰাও ঘৰ নং : ২২০ বয়স : 41 লিঙ্গ : পুৰুষ	GZH2012659 ফটো উপলব্ধ	668 নাম : দোন্ডা স্ৰীশ্ৰামা স্বামীৰ নাম : টাটা ৰাও ঘৰ নং : ২২২ বয়স : 49 লিঙ্গ : মহিলা	GZH2012717 ফটো উপলব্ধ	669 নাম : নাগৰাজ দন্দ পিতাৰ নাম : আপ্পা ৰাও ঘৰ নং : ২২২ বয়স : 46 লিঙ্গ : পুৰুষ	GZH2012728 ফটো উপলব্ধ
670 নাম : দন্দা তাতাৰাও পিতাৰ নাম : আপ্পা ৰাও ঘৰ নং : ২২২ বয়স : 45 লিঙ্গ : পুৰুষ	GZH2012706 ফটো উপলব্ধ	671 নাম : উন্ডা ৰজা ৰাও পিতাৰ নাম : উন্ডা টাটা ৰাও ঘৰ নং : ২২২ বয়স : 27 লিঙ্গ : মহিলা	GZH0711473 ফটো উপলব্ধ	S 672 নাম : আপ্পা ৰাও পিতাৰ নাম : বংগাৰীয়া ঘৰ নং : ২২৪ বয়স : 83 লিঙ্গ : পুৰুষ	GZH2012762 ফটো উপলব্ধ
S 673 নাম : জগি আম্মা স্বামীৰ নাম : আপ্পা ৰাও ঘৰ নং : ২২৪ বয়স : 68 লিঙ্গ : মহিলা	GZH2012773 ফটো উপলব্ধ	674 নাম : বংগা ৰামনা স্বামীৰ নাম : দেমৰু ঘৰ নং : ২২৫ বয়স : 68 লিঙ্গ : মহিলা	GZH2012795 ফটো উপলব্ধ	S 675 নাম : এম শ্ৰীনু বাচ ৰাও পিতাৰ নাম : আপ্পা ৰাও ঘৰ নং : ২২৫ বয়স : 56 লিঙ্গ : পুৰুষ	GZH2012819 ফটো উপলব্ধ
S 676 নাম : কামেশ্বৰী স্বামীৰ নাম : এম শ্ৰীনু বাচ ৰাও ঘৰ নং : ২২৫ বয়স : 46 লিঙ্গ : মহিলা	GZH2012820 ফটো উপলব্ধ	677 নাম : এম পাৰ্বতী স্বামীৰ নাম : নকৰাজু ঘৰ নং : ২২৬ বয়স : 63 লিঙ্গ : মহিলা	GZH2012842 ফটো উপলব্ধ	678 নাম : পেটলা নাগমনি স্বামীৰ নাম : পি স্ৰীশ্ৰ ৰাও ঘৰ নং : ২২৭ বয়স : 51 লিঙ্গ : মহিলা	GZH2012875 ফটো উপলব্ধ
679 নাম : পি স্ৰীশ্ৰ ৰাও পিতাৰ নাম : মাৰুডীপুদী ৰামুলু ঘৰ নং : 227 বয়স : 49 লিঙ্গ : পুৰুষ	GZH2012864 ফটো উপলব্ধ	E 680 নাম : দেওৰাম্মা স্বামীৰ নাম : এম আপ্পা ৰাও ঘৰ নং : ২২৮ বয়স : 68 লিঙ্গ : মহিলা	GZH2012897 ফটো উপলব্ধ	681 নাম : মাদক গণপতি আশা স্বামীৰ নাম : জি কানাইয়া ঘৰ নং : ২২৯ বয়স : 50 লিঙ্গ : মহিলা	GZH2012966 ফটো উপলব্ধ
S 682 নাম : এছ কামা ৰাজু পিতাৰ নাম : আপ্পা ৰাও ঘৰ নং : ২২৯ বয়স : 43 লিঙ্গ : পুৰুষ	GZH2012922 ফটো উপলব্ধ	S 683 নাম : এছ গৌবিন্দ পিতাৰ নাম : আপ্পা ৰাও ঘৰ নং : ২২৯ বয়স : 41 লিঙ্গ : পুৰুষ	GZH2012933 ফটো উপলব্ধ	S 684 নাম : এছ মাংৰাজু পিতাৰ নাম : আপ্পা ৰাও ঘৰ নং : ২২৯ বয়স : 39 লিঙ্গ : পুৰুষ	GZH2012944 ফটো উপলব্ধ
685 নাম : পি নাগৰাজু পিতাৰ নাম : ইং কুলু ঘৰ নং : ২৩০ বয়স : 66 লিঙ্গ : পুৰুষ	GZH2013005 ফটো উপলব্ধ	686 নাম : ৰাজাপ্পা নানজুদা প্ৰসাদ পিতাৰ নাম : সিদ্ধাপ্পা ৰাজাপ্পা ঘৰ নং : ২৩০ বয়স : 56 লিঙ্গ : পুৰুষ	GZH2013038 ফটো উপলব্ধ	S 687 নাম : পোটনাৰী নাগমনি স্বামীৰ নাম : পোটনাৰী নুকা ৰাজু ঘৰ নং : ২৩০ বয়স : 55 লিঙ্গ : মহিলা	GZH2013050 ফটো উপলব্ধ
688 নাম : ই কমলক্ষী পিতাৰ নাম : ইয়ং ডেমৰু ঘৰ নং : ২৩০ বয়স : 50 লিঙ্গ : মহিলা	GZH2012999 ফটো উপলব্ধ	689 নাম : ডি চিন্তালী স্বামীৰ নাম : ৰাজাপ্পা নানজুদা প্ৰসাদ ঘৰ নং : 230 বয়স : 46 লিঙ্গ : মহিলা	GZH2013049 ফটো উপলব্ধ	690 নাম : পি শ্ৰীনু পিতাৰ নাম : পি নাগৰাজু ঘৰ নং : ২৩০ বয়স : 40 লিঙ্গ : পুৰুষ	GZH2013027 ফটো উপলব্ধ



691 নাম : পিসন্তোসী স্বামীৰ নাম : পি শ্ৰীনি ঘৰ নং : ২৩০ বয়স : 36 লিঙ্গ : মহিলা	GZH0712083 ফটো উপলব্ধ	S 692 নাম : পেদাদা মহাক্ষ্মী পিতাৰ নাম : পি নাগৰাজু ঘৰ নং : ২৩০ বয়স : 33 লিঙ্গ : মহিলা	GZH0710590 ফটো উপলব্ধ	693 নাম : ৰাহুল বাছফাৰ পিতাৰ নাম : দিলীপ বাছফাৰ ঘৰ নং : ২৩০ বয়স : 25 লিঙ্গ : পুৰুষ	GZH2032084 ফটো উপলব্ধ
694 নাম : গুডালা পৰ্বাটমা স্বামীৰ নাম : ৰামলু নিউ ঘৰ নং : ২৩১ বয়স : 58 লিঙ্গ : মহিলা	GZH2013061 ফটো উপলব্ধ	695 নাম : জি জ্যোষ্ঠা স্বামীৰ নাম : জি গংগা ৰাজু ঘৰ নং : ২৩১ বয়স : 42 লিঙ্গ : মহিলা	GZH0706689 ফটো উপলব্ধ	696 নাম : গুডালা গঙ্গাৰাজু পিতাৰ নাম : ৰামলু নিউ ঘৰ নং : ২৩১ বয়স : 40 লিঙ্গ : পুৰুষ	GZH2013072 ফটো উপলব্ধ
697 নাম : বি. ৰাজু পিতাৰ নাম : টাটাৰাও ঘৰ নং : ২৩২ বয়স : 66 লিঙ্গ : পুৰুষ	GZH2013094 ফটো উপলব্ধ	698 নাম : লক্ষ্মী স্বামীৰ নাম : বি ৰাজু ঘৰ নং : ২৩২ বয়স : 58 লিঙ্গ : মহিলা	GZH2013107 ফটো উপলব্ধ	699 নাম : নকৰাজু পিতাৰ নাম : সোমলু ঘৰ নং : ২৩৪ বয়স : 68 লিঙ্গ : পুৰুষ	GZH2013130 ফটো উপলব্ধ
#2 700 নাম : এশ্বা ৰামা স্বামীৰ নাম : নকৰাজু ঘৰ নং : ২৩৪ বয়স : 51 লিঙ্গ : মহিলা	GZH2013141 ফটো উপলব্ধ	#2 701 নাম : মুন্সীয়া পুষ্পা স্বামীৰ নাম : এম গনেশ ৰাও ঘৰ নং : ২৩৪ বয়স : 33 লিঙ্গ : মহিলা	GZH0712695 ফটো উপলব্ধ	702 নাম : মুখলাল পিতাৰ নাম : ৰামলু ঘৰ নং : ২৩৫ বয়স : 79 লিঙ্গ : পুৰুষ	GZH2013196 ফটো উপলব্ধ
703 নাম : মৰডাবুডী বঙ্গাৰামা স্বামীৰ নাম : মৰডাবুডী দেমুডু ঘৰ নং : ২৩৫ বয়স : 59 লিঙ্গ : মহিলা	GZH2013209 ফটো উপলব্ধ	S 704 নাম : এম নাগ ৰাজু পিতাৰ নাম : এম দেমৰু ঘৰ নং : ২৩৫ বয়স : 42 লিঙ্গ : পুৰুষ	GZH2013221 ফটো উপলব্ধ	705 নাম : মাৰডাবুডি ৰামু পিতাৰ নাম : এম দেমৰু ঘৰ নং : ২৩৫ বয়স : 42 লিঙ্গ : পুৰুষ	GZH2013210 ফটো উপলব্ধ
706 নাম : জি এছ মানি পিতাৰ নাম : আপলাৰ স্বামী ঘৰ নং : ২৩৭ বয়স : 70 লিঙ্গ : পুৰুষ	GZH2013232 ফটো উপলব্ধ	707 নাম : জি কাঞ্চনা স্বামীৰ নাম : জি এছ মানি ঘৰ নং : ২৩৭ বয়স : 63 লিঙ্গ : মহিলা	GZH2013243 ফটো উপলব্ধ	708 নাম : গাৰা শংকৰ ৰাও পিতাৰ নাম : গাৰা সুব্রমণী ঘৰ নং : ২৩৭ বয়স : 41 লিঙ্গ : পুৰুষ	GZH2013254 ফটো উপলব্ধ
709 নাম : ভেনকাতি লক্ষ্মী গাৰা পিতাৰ নাম : গাৰা চংকৰ ৰাও ঘৰ নং : ২৩৭ বয়স : 33 লিঙ্গ : মহিলা	GZH2013914 ফটো উপলব্ধ	710 নাম : কে কাটট বাবু পিতাৰ নাম : মাউন্দু ঘৰ নং : ২৩৮ বয়স : 63 লিঙ্গ : পুৰুষ	GZH2013287 ফটো উপলব্ধ	711 নাম : আচি আমা স্বামীৰ নাম : কে কাটট বাবু ঘৰ নং : ২৩৮ বয়স : 53 লিঙ্গ : মহিলা	GZH2013298 ফটো উপলব্ধ
712 নাম : কৈ শিবা পিতাৰ নাম : কে কাটট বাবু ঘৰ নং : ২৩৮ বয়স : 41 লিঙ্গ : পুৰুষ	GZH2013301 ফটো উপলব্ধ	# 713 নাম : ইয়াৰৰামআল্লা লক্ষ্মী স্বামীৰ নাম : বাই আপ্লা ৰাও ঘৰ নং : ২৩৯ বয়স : 43 লিঙ্গ : মহিলা	GZH2013345 ফটো উপলব্ধ	714 নাম : ইয়াৰৰামআল্লা শেখা গিৰি পিতাৰ নাম : ইয়াৰৰামআল্লা আপ্লা ৰাও ঘৰ নং : 239 বয়স : 26 লিঙ্গ : পুৰুষ	QOS0091454 ফটো উপলব্ধ
715 নাম : ইয়াৰৰামআল্লা দীপিকা স্বামীৰ নাম : ইয়াৰৰামআল্লা শেখা গিৰি ঘৰ নং : 239 বয়স : 25 লিঙ্গ : মহিলা	QOS0069724 ফটো উপলব্ধ	716 নাম : ইয়াৰৰামআল্লা গনেশ পিতাৰ নাম : ইয়াৰৰামআল্লা আপ্লা ৰাও ঘৰ নং : 239 বয়স : 21 লিঙ্গ : পুৰুষ	QOS0069690 ফটো উপলব্ধ	717 নাম : বি ৰাজুলামা পিতাৰ নাম : বি ৰাজাৰাও ঘৰ নং : 241 বয়স : 52 লিঙ্গ : মহিলা	GZH2013390 ফটো উপলব্ধ
718 নাম : চিৰা কামলক্ষ্মী স্বামীৰ নাম : চিৰা মহালক্ষ্মী ঘৰ নং : ২৪২ বয়স : 53 লিঙ্গ : মহিলা	GZH2013425 ফটো উপলব্ধ	719 নাম : সী কামৰাজু পিতাৰ নাম : চিৰা মহালক্ষ্মী ঘৰ নং : ২৪২ বয়স : 40 লিঙ্গ : পুৰুষ	GZH2013436 ফটো উপলব্ধ	720 নাম : সীৰা ৰবি পিতাৰ নাম : সীৰা মহালক্ষ্মী ঘৰ নং : ২৪২ বয়স : 31 লিঙ্গ : পুৰুষ	GZH2013685 ফটো উপলব্ধ



721 নাম : কোন্দামা স্বামীৰ নাম: টি এৰাস্বামী ঘৰ নং : ২৪৩ বয়স : 56 লিঙ্গ : মহিলা	GZH2013458 ফটো উপলব্ধ	722 নাম : ভাইটী বাসফোৰ পিতাৰ নাম: ফুলন বাসফোৰ ঘৰ নং : ২৫৩ বয়স : 51 লিঙ্গ : পুৰুষ	GZH2033314 ফটো উপলব্ধ	723 নাম : চানিয়া ঘোষ পিতাৰ নাম: স্বপন ঘোষ ঘৰ নং : ২৫৬ বয়স : 25 লিঙ্গ : মহিলা	GZH2031821 ফটো উপলব্ধ
724 নাম : এডলা কামেশ্বৰ ৰাও পিতাৰ নাম: এডলা ৰামু ঘৰ নং : ৩৬২ বয়স : 44 লিঙ্গ : পুৰুষ	GZH0712638 ফটো উপলব্ধ	725 নাম : ধনঞ্জয় বাৰ্মন পিতাৰ নাম: লালমোহন বাৰ্মন ঘৰ নং : 404 অমেজ. শপিঙ্গ মাল বয়স : 30 লিঙ্গ : পুৰুষ	GZH0691147 ফটো উপলব্ধ	726 নাম : চন কুমাৰ ৰায় পিতাৰ নাম: উমেশ ৰায় ঘৰ নং : 412 বয়স : 31 লিঙ্গ : পুৰুষ	GZH2551232 ফটো উপলব্ধ
727 নাম : নিজাৰা বৈশ্য ৰাজবংশী স্বামীৰ নাম: হেমন্ত ৰাজবংশী ঘৰ নং : 423 বয়স : 38 লিঙ্গ : মহিলা	GZH2549673 ফটো উপলব্ধ	S 728 নাম : এডলা শ্ৰীনিবাস ৰাও পিতাৰ নাম: এডলা ৰামু ঘৰ নং : ৪২৮ বয়স : ৪5 লিঙ্গ : পুৰুষ	GZH0709444 ফটো উপলব্ধ	729 নাম : কে চন্দ্ৰমা পিতাৰ নাম: কে ৰামা ৰাও ঘৰ নং : ৪৪১ বয়স : 51 লিঙ্গ : মহিলা	GZH2013469 ফটো উপলব্ধ
730 নাম : বন্ধপতালী গৌৰী স্বামীৰ নাম: বি দিশ্বৰ ৰাও ঘৰ নং : ৪৪১ বয়স : 44 লিঙ্গ : মহিলা	GZH2013492 ফটো উপলব্ধ	731 নাম : মধু ৰাই পিতাৰ নাম: উমেশ ৰাই ঘৰ নং : 443 বয়স : 22 লিঙ্গ : মহিলা	GZH2549657 ফটো উপলব্ধ	732 নাম : উমা হেংগেম স্বামীৰ নাম: মুকেশদিব্ৰাগেডী কুমাৰ শাহ ঘৰ নং : 536 বয়স : 36 লিঙ্গ : মহিলা	GZH2751162 ফটো উপলব্ধ
733 নাম : চেটিকা যাদৱ পিতাৰ নাম: মদন লাল যাদৱ ঘৰ নং : ৫৫৫ বয়স : 24 লিঙ্গ : মহিলা	GZH2093003 ফটো উপলব্ধ	S 734 নাম : মুনিন তালুকদাৰ পিতাৰ নাম: অন্ৱয় তালুকদাৰ ঘৰ নং : ৫৫৯ বয়স : 66 লিঙ্গ : পুৰুষ	GZH2004720 ফটো উপলব্ধ	S 735 নাম : হৰেশ্বৰ তালুকদাৰ পিতাৰ নাম: অন্ৱয় তালুকদাৰ ঘৰ নং : ৫৫৯ বয়স : 48 লিঙ্গ : পুৰুষ	GZH2004731 ফটো উপলব্ধ
S 736 নাম : লক্ষী মণ্ডল পিতাৰ নাম: লালমোহন মণ্ডল ঘৰ নং : ৫৬২ বয়স : 66 লিঙ্গ : পুৰুষ	GZH2004764 ফটো উপলব্ধ	S 737 নাম : বিশ্বনাথ ভট্টাচাৰ্যী পিতাৰ নাম: বিৰেশ্বৰ ভট্টাচাৰ্যী ঘৰ নং : ৫৬২ বয়স : 68 লিঙ্গ : পুৰুষ	GZH2004946 ফটো উপলব্ধ	S 738 নাম : উমা ভট্টাচাৰ্যী স্বামীৰ নাম: বিশ্বনাথ ভট্টাচাৰ্যী ঘৰ নং : ৫৬২ বয়স : 61 লিঙ্গ : মহিলা	GZH2004957 ফটো উপলব্ধ
S 739 নাম : আদিত্য নাৰায়ন ভট্টাচাৰ্যী পিতাৰ নাম: বিশ্বনাথ ভট্টাচাৰ্যী ঘৰ নং : ৫৬২ বয়স : 28 লিঙ্গ : পুৰুষ	GZH0252718 ফটো উপলব্ধ	740 নাম : ৰতা পাল স্বামীৰ নাম: অনিল পাল ঘৰ নং : ৫৯৩ বয়স : 63 লিঙ্গ : মহিলা	GZH2005096 ফটো উপলব্ধ	741 নাম : মিলন পাল পিতাৰ নাম: অনিল পাল ঘৰ নং : 593 বয়স : 32 লিঙ্গ : মহিলা	QOS0077339 ফটো উপলব্ধ
742 নাম : এম. ৰামায়া স্বামীৰ নাম: প্ৰকাশ ৰাও ঘৰ নং : ৫৯৩ বয়স : 28 লিঙ্গ : মহিলা	GZH0252767 ফটো উপলব্ধ	743 নাম : মুলামপাকা গোপালম্বী পিতাৰ নাম: শংকৰ ৰাও ঘৰ নং : ৫৯৪ বয়স : 29 লিঙ্গ : মহিলা	GZH0253195 ফটো উপলব্ধ	744 নাম : বি লোকেশ্বৰ ৰাও পিতাৰ নাম: বি শংকৰ ৰাও ঘৰ নং : ৫৯৪ বয়স : 25 লিঙ্গ : পুৰুষ	GZH0770719 ফটো উপলব্ধ
745 নাম : এম পৰন কুমাৰ ৰাও পিতাৰ নাম: এম শংকৰ ৰাও ঘৰ নং : 594 বয়স : 22 লিঙ্গ : পুৰুষ	GZH2582823 ফটো উপলব্ধ	746 নাম : প্ৰদীপ কুমাৰ পিতাৰ নাম: মহদেব চাহ ঘৰ নং : ৫৯৫ বয়স : 45 লিঙ্গ : পুৰুষ	GZH0253617 ফটো উপলব্ধ	747 নাম : প্ৰীতি কুমাৰী স্বামীৰ নাম: প্ৰদীপ কুমাৰ ঘৰ নং : ৫৯৫ বয়স : 31 লিঙ্গ : মহিলা	GZH0334987 ফটো উপলব্ধ
748 নাম : প্ৰেম কিষান সাহ পিতাৰ নাম: জিতেন্দ্ৰ সাহ ঘৰ নং : 595 বয়স : 22 লিঙ্গ : পুৰুষ	QOS0066654 ফটো উপলব্ধ	749 নাম : গনতীকুপ্পাল ৰমা দেবী স্বামীৰ নাম: কাম ৰাজু ঘৰ নং : ৫৯৬ বয়স : 38 লিঙ্গ : মহিলা	GZH0712067 ফটো উপলব্ধ	750 নাম : বিজয় সৰুকাৰ পিতাৰ নাম: ননী সৰুকাৰ ঘৰ নং : ৬২৫ বয়স : 36 লিঙ্গ : পুৰুষ	GZH2308732 ফটো উপলব্ধ



751 নাম : মুছকান বাছফৰ পিতাৰ নাম: ভাইটা বাছফৰ ঘৰ নং : ৬৩৯ বয়স : 24 লিঙ্গ : মহিলা	GZH2032985 ফটো উপলব্ধ	752 নাম : সীৰা প্ৰকাশ মাতৃৰ নাম: সীৰা মহালক্ষ্মী ঘৰ নং : ৬৬৮ বয়স : 30 লিঙ্গ : পুৰুষ	GZH0712026 ফটো উপলব্ধ	753 নাম : সীৰা সিটতমা স্বামীৰ নাম: সীৰা প্ৰকাশ ঘৰ নং : 668 বয়স : 29 লিঙ্গ : মহিলা	QOS0069849 ফটো উপলব্ধ
754 নাম : চিৰা নাগমনি স্বামীৰ নাম: চিৰা ৰাভি ঘৰ নং : ৬৬৮ বয়স : 28 লিঙ্গ : মহিলা	GZH0711960 ফটো উপলব্ধ	755 নাম : কিৰণ বাছফৰ পিতাৰ নাম: ততাৰাম বাছফৰ ঘৰ নং : ৬৭৫ বয়স : 45 লিঙ্গ : পুৰুষ	GZH1982198 ফটো উপলব্ধ	756 নাম : আৰতী বাছফৰ পিতাৰ নাম: ফাণ্ডন বাছফৰ ঘৰ নং : ৬৮৪ বয়স : 25 লিঙ্গ : মহিলা	GZH1983535 ফটো উপলব্ধ
757 নাম : নন্দদুলাল সাহা পিতাৰ নাম: নিতাইচন্দ্ৰ সাহা ঘৰ নং : 732 বয়স : 67 লিঙ্গ : পুৰুষ	CQJ2505170 ফটো উপলব্ধ	758 নাম : বিশাখা সাহা স্বামীৰ নাম: নন্দদুলাল সাহা ঘৰ নং : 732 বয়স : 57 লিঙ্গ : মহিলা	CQJ2505188 ফটো উপলব্ধ	759 নাম : তা কামেশ্বৰী দেবী স্বামীৰ নাম: এ পশুৰ কুমাৰ ঘৰ নং : 732 বয়স : 26 লিঙ্গ : মহিলা	GZH2476661 ফটো উপলব্ধ
760 নাম : অৰ্চনা বাছফৰ পিতাৰ নাম: কিৰণ বাছফৰ ঘৰ নং : ৯৮৭ বয়স : 24 লিঙ্গ : মহিলা	GZH2032787 ফটো উপলব্ধ	761 নাম : শুলকা মজুমদাৰ পিতাৰ নাম: নিমল মজুমদাৰ ঘৰ নং : 2800 বয়স : 33 লিঙ্গ : মহিলা	DTK9838679 ফটো উপলব্ধ	762 নাম : গৌপাল বসল পিতাৰ নাম: প্ৰদীপ কুমাৰ ঘৰ নং : ৫ 205, আস্থা প্ৰস্টীডা বয়স : 27 লিঙ্গ : পুৰুষ	XHU1672948 ফটো উপলব্ধ
763 নাম : আপ্লা ৰাও মদৰাশি পিতাৰ নাম: সমুদ্ৰ ঘৰ নং : আ আ ১ বয়স : 60 লিঙ্গ : পুৰুষ	GZH2010095 ফটো উপলব্ধ	764 নাম : মাচ্চা কোটি মাতৃৰ নাম: বি ৰাজুলামা ঘৰ নং : আ২3 বয়স : 30 লিঙ্গ : পুৰুষ	GZH0710855 ফটো উপলব্ধ	765 নাম : ৰনি দেবী স্বামীৰ নাম: প্ৰবোধ কুমাৰ শাহ ঘৰ নং : -5 বয়স : 35 লিঙ্গ : মহিলা	GZH2740645 ফটো উপলব্ধ
766 নাম : প্ৰিয়ংকা দেবী স্বামীৰ নাম: ৰমেশ কুমাৰ সাহ ঘৰ নং : আ২-5, জি5 বয়স : 24 লিঙ্গ : মহিলা	QOS0097022 ফটো উপলব্ধ	767 নাম : ক মোহন ৰাও মাতৃৰ নাম: ক পাৰ্বতী ঘৰ নং : আ২ 6 বয়স : 27 লিঙ্গ : পুৰুষ	GZH2446979 ফটো উপলব্ধ	768 নাম : ডোন্কা শ্ৰিনীৱসাৰাৰ পিতাৰ নাম: ডোন্কা আৰ্চিৰাবু ঘৰ নং : আ২6/ত1 বয়স : 35 লিঙ্গ : পুৰুষ	GZH2010584 ফটো উপলব্ধ
769 নাম : দক্ষা পাৰ্বতী স্বামীৰ নাম: দি আচি বাবু ঘৰ নং : আ২6/ত1, ফ. তাসিল গম্বক নিই কলোনি বয়স : 59 লিঙ্গ : মহিলা	GZH2010573 ফটো উপলব্ধ	770 নাম : ডোন্কা দেবী স্বামীৰ নাম: ডোন্কা শ্ৰিনীৱসাৰাৰ ঘৰ নং : আ২6/ত1, ফ. তাসিল গম্বক নিই কলোনি বয়স : 33 লিঙ্গ : মহিলা	GZH2013969 ফটো উপলব্ধ	771 নাম : আপলাচা পিতাৰ নাম: আপ্লামা ঘৰ নং : আ২ 7-2 ন্দ ফোৱাৰ বয়স : 56 লিঙ্গ : মহিলা	GZH2009429 ফটো উপলব্ধ
772 নাম : মল্লবৰপু সুৰি আপ্লাৰাও পিতাৰ নাম: মল্লবৰপু আপ্লাৰাও ঘৰ নং : আ২7/এস3 বয়স : 43 লিঙ্গ : পুৰুষ	GZH2924905 ফটো উপলব্ধ	773 নাম : শ্ৰিনীৱসাৰাৰ মল্লবৰপু পিতাৰ নাম: আপ্লাৰাও মল্লবৰপু ঘৰ নং : আ২ 7/এস 3 বয়স : 37 লিঙ্গ : পুৰুষ	GZH2013674 ফটো উপলব্ধ	774 নাম : মল্লবৰপু সুৰস্বতী স্বামীৰ নাম: শ্ৰিনীৱসাৰাৰ মল্লবৰপু ঘৰ নং : আ২ 7/এচ 3 বয়স : 33 লিঙ্গ : মহিলা	GZH2014031 ফটো উপলব্ধ
775 নাম : কাণীতী কামৰাজু পিতাৰ নাম: মহালক্ষ্মী কাণীতী ঘৰ নং : আ২-7, সেকেন্ড ফোৱাৰ বয়স : 42 লিঙ্গ : পুৰুষ	GZH2009087 ফটো উপলব্ধ	776 নাম : সন্তোষ কুমাৰ বালিকী পিতাৰ নাম: বিশেশ্বৰ বালিকী ঘৰ নং : এ বি 8 বয়স : 50 লিঙ্গ : পুৰুষ	QOS0043968 ফটো উপলব্ধ	777 নাম : ক পৰ্দেশমা স্বামীৰ নাম: ক মহালক্ষ্মী ঘৰ নং : আ২-9 বয়স : 48 লিঙ্গ : মহিলা	GZH2009076 ফটো উপলব্ধ
778 নাম : সিৰা নাগমনি মাতৃৰ নাম: ৰমা দেবী ঘৰ নং : আ২9-ত31 বয়স : 33 লিঙ্গ : মহিলা	QOS0033308 ফটো উপলব্ধ	779 নাম : মৰ্ৰা শিৱাজীৰাৰ পিতাৰ নাম: নাইডু ঘৰ নং : এ বি 7 ছেকেণ্ড ফোৱাৰ বয়স : 45 লিঙ্গ : পুৰুষ	GZH2009145 ফটো উপলব্ধ	780 নাম : এডলা কামালক্ষ্মী পিতাৰ নাম: এডলা কামেশ্বৰ ৰাও ঘৰ নং : বুক- আ২ এইচ/04, জিএমচী নিই বিল্ডিং বয়স : 33 লিঙ্গ : মহিলা	GZH2012853 ফটো উপলব্ধ



781	XSU0032250	ফটো উপলব্ধ	782	QOS0110965	ফটো উপলব্ধ	783	GZH2008904	ফটো উপলব্ধ
নাম : বীতা দেৱ স্বামীৰ নাম: অভিজিত দেৱ ঘৰ নং : সা/ও অভিজিত দেৱ হাউস নো. 15 বয়স : 50 লিঙ্গ : মহিলা			নাম : বান্দি কামৰাজ পিতাৰ নাম: বান্দি আপ্পাৰাও ঘৰ নং : ফটাশিল বয়স : 26 লিঙ্গ : পুৰুষ			নাম : মৰিয়ম মদ্রাসি স্বামীৰ নাম: কে ৰামুনা ঘৰ নং : ফটাশিল জিএমচী নিই কলোনি বয়স : 61 লিঙ্গ : মহিলা		
784	GZH2008915	ফটো উপলব্ধ	785	QOS0065326	ফটো উপলব্ধ	786	GZH2008482	ফটো উপলব্ধ
নাম : ক শংকৰ ৰাও পিতাৰ নাম: ৰামানা কে ঘৰ নং : ফটাশিল নিই জিএমচী কলোনি বয়স : 48 লিঙ্গ : পুৰুষ			নাম : কাছা লক্ষ্মী পিতাৰ নাম: কাছা ৰামনা ঘৰ নং : জি7 বয়স : 24 লিঙ্গ : মহিলা			নাম : সুন্যনা দেৱী স্বামীৰ নাম: লাটে ৰাম বাবু ঘৰ নং : জিএমচী কলোনি বয়স : 61 লিঙ্গ : মহিলা		
787	GZH2008471	ফটো উপলব্ধ	788	GZH2005121	ফটো উপলব্ধ	789	NXO1380617	ফটো উপলব্ধ
নাম : বিনোদ কুমাৰ শাহ পিতাৰ নাম: নথিনি শাহ ঘৰ নং : হাউসনংবৰ -17 ফ্ল্যাট নো-আঃ4 বয়স : 41 লিঙ্গ : পুৰুষ			নাম : প্ৰভাত দাস পিতাৰ নাম: মদন মোহন দাস ঘৰ নং : হাউস নো. 8 বয়স : 58 লিঙ্গ : পুৰুষ			নাম : পুনীতা দেৱী স্বামীৰ নাম: ধনজয় ৰায় ঘৰ নং : হাউস নং 75 ৰিষ্যুপুৰ বয়স : 35 লিঙ্গ : মহিলা		
790	UYP0610477	ফটো উপলব্ধ	791	GZH2009214	ফটো উপলব্ধ	792	GZH2523397	ফটো উপলব্ধ
নাম : পুষ্প ৰা স্বামীৰ নাম: অৱধীথা ভ্ৰা ঘৰ নং : হাউস নো 170 বয়স : 36 লিঙ্গ : মহিলা			নাম : নমবাৰী কামা ৰাজু পিতাৰ নাম: সেস্বেষ ঘৰ নং : হাউস নং এ বি 7 বুম নং 6 বয়স : 42 লিঙ্গ : পুৰুষ			নাম : ৰেণু জঙ্গিৰ পিতাৰ নাম: মনসাৰাম জঙ্গিৰ ঘৰ নং : পী ডি ভৱন বয়স : 29 লিঙ্গ : মহিলা		
#2 793	GZH2010868	ফটো উপলব্ধ	794	GZH2010608	ফটো উপলব্ধ	795	GZH2012637	ফটো উপলব্ধ
নাম : শীতল সাহ পিতাৰ নাম: ৰাজকুমাৰ সাহ ঘৰ নং : 166 বয়স : 45 লিঙ্গ : পুৰুষ			নাম : ডি নাকালামা স্বামীৰ নাম: দি আপ্পাৰাও ঘৰ নং : কা নো- আঃ6-ত4 বয়স : 55 লিঙ্গ : মহিলা			নাম : কল্পা সন্যাসী নাইডু পিতাৰ নাম: আপ্পাৰা ঘৰ নং : কটৰ নো. আঃ 4, বয়স : 60 লিঙ্গ : পুৰুষ		
796	GZH2588967	ফটো উপলব্ধ	797	GZH2588978	ফটো উপলব্ধ			
নাম : ৰমেশ জালান পিতাৰ নাম: শ্ৰীচান্দ জালান ঘৰ নং : সতম পাকভিউ অপাৰ্টমেণ্ট ব্লক বি, 1-সী বয়স : 69 লিঙ্গ : পুৰুষ			নাম : পাৰ্বতী জালান স্বামীৰ নাম: ৰমেশ জালান ঘৰ নং : সতম পাকভিউ অপাৰ্টমেণ্ট ব্লক বি, 1-সী বয়স : 64 লিঙ্গ : মহিলা					



798	1	QOS0156679	ফটো উপলব্ধ	নাম : চিৰঞ্জীৱ সত্ৰধৰ পিতাৰ নাম: চন্দ্ৰন সত্ৰধৰ ঘৰ নং : বালেজ অম্বাৰী ফ.তাসিল বয়স : 22 লিঙ্গ : পুৰুষ	799	1	QOS0164798	ফটো উপলব্ধ	নাম : গুৰিয়া দেবী স্বামীৰ নাম: মুনাল কুমাৰ সাহ ঘৰ নং : 17 আঃ 4 বয়স : 37 লিঙ্গ : মহিলা	800	1	QOS0164848	ফটো উপলব্ধ	নাম : মোহিনী সাউটাৰধৰ মাতৃৰ নাম: বৰ্ণা সত্ৰাধাৰ ঘৰ নং : ফাটাশীল আমাবাৰী বয়স : 25 লিঙ্গ : মহিলা
801	1	QOS0164939	ফটো উপলব্ধ	নাম : মুনাল কুমাৰ সাহ পিতাৰ নাম: নুথনী সাহ ঘৰ নং : 17 বি4 বয়স : 44 লিঙ্গ : পুৰুষ	802	1	QOS0165043	ফটো উপলব্ধ	নাম : সুনীতি বৰ্মন স্বামীৰ নাম: লাটে ৰবি বৰ্মন ঘৰ নং : 22 বয়স : 61 লিঙ্গ : মহিলা	803	1	QOS0168708	ফটো উপলব্ধ	নাম : যেতুলা শিৱ কুমাৰ পিতাৰ নাম: যেতুলা কল্যাণৰাৱ ঘৰ নং : 230 বয়স : 20 লিঙ্গ : পুৰুষ
804	1	QOS0168732	ফটো উপলব্ধ	নাম : দিক্শিতা কুমাৰী পিতাৰ নাম: সুবীৰ দাস ঘৰ নং : 28 বয়স : 18 লিঙ্গ : মহিলা	805	1	QOS0168740	ফটো উপলব্ধ	নাম : কেলী হেমন্ত কুমাৰ পিতাৰ নাম: কেলী সশ্বৰৰাৱ ঘৰ নং : 441 বয়স : 21 লিঙ্গ : পুৰুষ	806	1	QOS0168765	ফটো উপলব্ধ	নাম : দীপক কুমাৰ গুপ্তা পিতাৰ নাম: দুৰ্গা প্ৰসাদ গুপ্তা ঘৰ নং : 28ক বয়স : 20 লিঙ্গ : পুৰুষ
807	1	QOS0168815	ফটো উপলব্ধ	নাম : খুশী কুমাৰী পিতাৰ নাম: লাটে মনোজ গুপ্তা ঘৰ নং : 21 বয়স : 19 লিঙ্গ : মহিলা	808	1	QOS0169219	ফটো উপলব্ধ	নাম : কেলী ৰমেশ পিতাৰ নাম: কেলী ৰামানা ঘৰ নং : 192 বয়স : 23 লিঙ্গ : পুৰুষ	809	1	QOS0169292	ফটো উপলব্ধ	নাম : চন্দ্ৰন ধৰ পিতাৰ নাম: হৰেন্দ্ৰ ধৰ ঘৰ নং : 47 বয়স : 54 লিঙ্গ : পুৰুষ
810	1	QOS0170431	ফটো উপলব্ধ	নাম : একতা কুমাৰী পিতাৰ নাম: প্ৰদীপ কুমাৰ বা ঘৰ নং : 28 বয়স : 21 লিঙ্গ : মহিলা	811	1	QOS0170761	ফটো উপলব্ধ	নাম : প্ৰদীপ কুমাৰ বা পিতাৰ নাম: নিত্যানন্দ বা ঘৰ নং : 28 বয়স : 55 লিঙ্গ : পুৰুষ	812	1	QOS0171728	ফটো উপলব্ধ	নাম : ৰঞ্জন কুমাৰ সাহ পিতাৰ নাম: মদন সাহ ঘৰ নং : 166 বয়স : 19 লিঙ্গ : পুৰুষ
813	1	GZH0725101	ফটো উপলব্ধ	নাম : সূজীত কুমাৰ পিতাৰ নাম: প্ৰদীপ কুমাৰ ঠাকুৰ ঘৰ নং : 166 আ বয়স : 28 লিঙ্গ : পুৰুষ	814	1	YHA0239350	ফটো উপলব্ধ	নাম : বৰ্ষা দেবী স্বামীৰ নাম: নিত্যানন্দ গোস্বামী ঘৰ নং : 28 বয়স : 35 লিঙ্গ : মহিলা	815	1	DZJ0259143	ফটো উপলব্ধ	নাম : মল্লিকা পাল স্বামীৰ নাম: গোপাল পাল ঘৰ নং : 8 বয়স : 31 লিঙ্গ : মহিলা
816	1	JSP0388843	ফটো উপলব্ধ	নাম : কৃষ্ণা নাৰ্জাৰী পিতাৰ নাম: আজিত নাৰ্জাৰী ঘৰ নং : 06 বয়স : 28 লিঙ্গ : মহিলা	817	1	GZH0635961	ফটো উপলব্ধ	নাম : ঋতম চাংমা পিতাৰ নাম: শুক্লেশৰ চাংমা ঘৰ নং : 08 বয়স : 28 লিঙ্গ : পুৰুষ	818	1	QOS0179358	ফটো উপলব্ধ	নাম : পূজা কুমাৰী পিতাৰ নাম: সিকন্দৰ ৰাম ঘৰ নং : 06 বয়স : 18 লিঙ্গ : মহিলা



819	1	QOS0186627
নাম : বিকাশ কুমাৰ বা পিতাৰ নাম: প্ৰদীপ কুমাৰ বা ঘৰ নং : 80 বয়স : 18 লিঙ্গ : পুৰুষ		ফটো উপলব্ধ

820	1	QOS0186205
নাম : কুন্দলা মাজনি পিতাৰ নাম: কুন্দলা মহালক্ষ্মী ঘৰ নং : 138 বয়স : 24 লিঙ্গ : মহিলা		ফটো উপলব্ধ

821	1	QOS0188789
নাম : সুমা সৰকাৰ স্বামীৰ নাম: বিজয় সৰকাৰ ঘৰ নং : হাটুস নো-6 বয়স : 28 লিঙ্গ : মহিলা		ফটো উপলব্ধ

822	1	QOS0191684
নাম : গৌৰলী মল্লয়া স্বামীৰ নাম: গৌৰলী শিৱ মূৰ্তি ঘৰ নং : 158 বয়স : 48 লিঙ্গ : মহিলা		ফটো উপলব্ধ

823	1	DZN0581017
নাম : সুনীল কুমাৰ বা পিতাৰ নাম: অমৰ নাথ বা ঘৰ নং : হাটুস নো.-34 বয়স : 50 লিঙ্গ : পুৰুষ		ফটো উপলব্ধ

ভোটাৰৰ সাৰাংশ

A) ভোটাৰৰ সংখ্যা

	তালিকাৰ প্ৰকাৰ	তালিকাৰ চিনাক্তকৰণ	ভোটাৰৰ সংখ্যা							
			পুৰুষ	মহিলা	ওয় লিঙ্গ	মুঠ				
I	মূল তালিকা	মূল তালিকা	বিশেষ সংশোধন, 2026 চনৰ পূৰ্বৰ 2025 চনৰ মূল তালিকাৰ লগত থকা সংযোজন সমূহ একত্ৰিতকৰণ কৰা তালিকা।				390	407	0	797
II	যোগ তালিকা	পৰিপূৰক 1	বিশেষ সংক্ষিপ্ত সংশোধন, 2026				11	10	0	21
		পৰিপূৰক 2	অনবিচ্ছিন্ন সংশোধন 2026				2	3	0	5
			মুঠ				13	13	0	26
III	বিয়োজন তালিকা	পৰিপূৰক 1	বিশেষ সংক্ষিপ্ত সংশোধন, 2026				25	16	0	41
		পৰিপূৰক 2	অনবিচ্ছিন্ন সংশোধন 2026				0	0	0	0
			মুঠ				25	16	0	41
IV	লিংগ ক্ষেত্ৰত পৰিবৰ্তনৰ বাবে পাৰ্থক্য					0	0	0	0	
এই সংশোধনৰ পিছত ভোটাৰ তালিকাত ভোটাৰৰ মুঠ সংখ্যা (I+II-III+IV)						378	404	0	782	

B) শুধৰনীৰ সংখ্যা

তালিকাৰ প্ৰকাৰ	তালিকাৰ চিনাক্তকৰণ	শুধৰনীৰ সংখ্যা
পৰিপূৰক 1	বিশেষ সংক্ষিপ্ত সংশোধন, 2026	16
পৰিপূৰক 2	অনবিচ্ছিন্ন সংশোধন 2026	10
	মুঠ	26

নিৰ্বাচক পঞ্জীয়ন বিষয়াৰ স্বাক্ষৰ

E-মত, S-স্থানান্তৰিত/ বাসস্থান পৰিবৰ্তন, R-প্ৰতিলিপি, M-নিখোজ, Q-অযোগ্য