



ভোটাৰ তালিকা 2026 S03 অসম

বিধানসভা সমষ্টিৰ নম্বৰ, নাম আৰু সংৰক্ষণৰ স্থিতি : 36 - গুৱাহাটী চেম্বেল (সাধাৰণ)		খণ্ড নং : 89																			
এই বিধানসভা সমষ্টিত কোন সংসদীয় সমষ্টিৰ অন্তৰ্গত তাৰ নম্বৰ, নাম আৰু সংৰক্ষণ স্থিতি : 5 - গুৱাহাটী (সাধাৰণ)																					
1. সংশোধনৰ বিৱৰণ																					
সংশোধনৰ বছৰ	2026	তালিকাৰ চিনাক্তকৰণ																			
ভিত্তি তাৰিখ	01-04-2026	বিশেষ সংশোধন, 2026 চনৰ পূৰ্বৰ 2025 চনৰ মূল তালিকাৰ লগত থকা সংযোজন সমূহ একত্ৰিতকৰণ কৰা তালিকা।																			
সংশোধনৰ প্ৰকাৰ	বিশেষ সংশোধন 2026																				
প্ৰকাশনৰ তাৰিখ	23-03-2026																				
2. খণ্ড আৰু ভোটগ্ৰহন কেন্দ্ৰৰ বিৱৰণ																					
খণ্ডৰ অন্তৰ্গত এলেকা সমূহৰ নম্বৰ আৰু নাম																					
1-ফটাশিল আমবাৰী (অংশ)		<table style="width: 100%; border: none;"> <tr> <td style="border: none;">মূল চহৰ/গাওঁ</td> <td style="border: none;">: গুৱাহাটী পৌৰ নিগম ৱাৰ্ড (অংশ -১)</td> </tr> <tr> <td style="border: none;">ৱাৰ্ড নং</td> <td style="border: none;">: গুঃ পৌঃ নিঃ ৱাৰ্ড নং ১৪</td> </tr> <tr> <td style="border: none;">ডাকঘৰ</td> <td style="border: none;">: ওডালবাক্ৰা</td> </tr> <tr> <td style="border: none;">পুলিচ থানা</td> <td style="border: none;">: ফটাশিল আমবাৰী</td> </tr> <tr> <td style="border: none;">ব্লক</td> <td style="border: none;">: গুৱাহাটী পৌৰ নিগম (অংশ-২)</td> </tr> <tr> <td style="border: none;">ৰাজহ চক্ৰ</td> <td style="border: none;">: দিশপুৰ</td> </tr> <tr> <td style="border: none;">জিলা</td> <td style="border: none;">: কামৰূপ (মহানগৰ)</td> </tr> <tr> <td style="border: none;">পিনকোড</td> <td style="border: none;">: 781034</td> </tr> </table>				মূল চহৰ/গাওঁ	: গুৱাহাটী পৌৰ নিগম ৱাৰ্ড (অংশ -১)	ৱাৰ্ড নং	: গুঃ পৌঃ নিঃ ৱাৰ্ড নং ১৪	ডাকঘৰ	: ওডালবাক্ৰা	পুলিচ থানা	: ফটাশিল আমবাৰী	ব্লক	: গুৱাহাটী পৌৰ নিগম (অংশ-২)	ৰাজহ চক্ৰ	: দিশপুৰ	জিলা	: কামৰূপ (মহানগৰ)	পিনকোড	: 781034
মূল চহৰ/গাওঁ	: গুৱাহাটী পৌৰ নিগম ৱাৰ্ড (অংশ -১)																				
ৱাৰ্ড নং	: গুঃ পৌঃ নিঃ ৱাৰ্ড নং ১৪																				
ডাকঘৰ	: ওডালবাক্ৰা																				
পুলিচ থানা	: ফটাশিল আমবাৰী																				
ব্লক	: গুৱাহাটী পৌৰ নিগম (অংশ-২)																				
ৰাজহ চক্ৰ	: দিশপুৰ																				
জিলা	: কামৰূপ (মহানগৰ)																				
পিনকোড	: 781034																				
3. ভোটগ্ৰহন কেন্দ্ৰৰ বিৱৰণ																					
ভোটগ্ৰহন কেন্দ্ৰৰ নম্বৰ আৰু নাম :		ভোটগ্ৰহন কেন্দ্ৰৰ প্ৰকাৰ (পুৰুষ/মহিলা/সাধাৰণ)		সাধাৰণ																	
89 - আৰ.জি. বৰুৱা কলেজ (মধ্য শাখা)		খণ্ডৰ অন্তৰ্গত সহায়ক ভোটগ্ৰহন কেন্দ্ৰৰ সংখ্যা :		0																	
ভোটগ্ৰহন কেন্দ্ৰৰ ঠিকনা :																					
আৰ.জি. বৰুৱা কলেজ, কোঠা নং ৩, ফটাশিল আমবাৰী, গুৱাহাটী-৭৮১০২৫																					
4. ভোটাৰৰ সংখ্যা																					
আৰম্ভনি ক্ৰমিক নং	শেষ ক্ৰমিক নং	মুঠ ভোটাৰ																			
নং		পুৰুষ	মহিলা	৩য় লিঙ্গ	মুঠ																
1	1217	477	529	0	1006																

নিৰ্বাচক পঞ্জীয়ন বিষয়াৰ স্বাক্ষৰ

Nazri Naksha

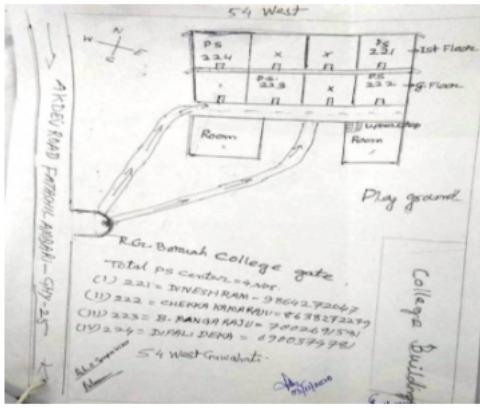

Google Map View



Polling Station Building Front View



ভোটগ্ৰহন কেন্দ্ৰৰ সন্মুখৰ দৃশ্য



Cad View

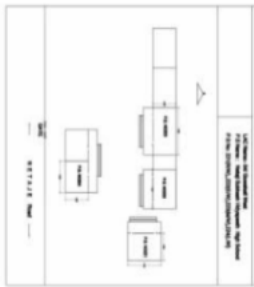

Key MAP View

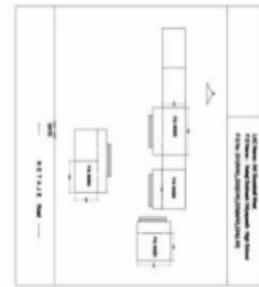



1 নাম : মুকেশ ৰায় পিতাৰ নাম: জবাহৰ ৰায় ঘৰ নং : 0 বয়স : 40 লিঙ্গ : পুৰুষ	GZH2019343 ফটো উপলব্ধ	2 নাম : শনি সিং পিতাৰ নাম: পাল সিং ঘৰ নং : 0 বয়স : 40 লিঙ্গ : পুৰুষ	GZH2016286 ফটো উপলব্ধ	3 নাম : সানি সিং পিতাৰ নাম: মুখতাৰ সিং ঘৰ নং : 0 বয়স : 39 লিঙ্গ : পুৰুষ	GZH2016968 ফটো উপলব্ধ
4 নাম : অজয় দাস পিতাৰ নাম: চৰ্জনা দাস ঘৰ নং : 0 বয়স : 35 লিঙ্গ : পুৰুষ	GZH0369157 ফটো উপলব্ধ	5 নাম : দুৰ্গা বাচফোৰ স্বামীৰ নাম: আনন্দ বাচফৰ ঘৰ নং : 0 বয়স : 34 লিঙ্গ : মহিলা	GZH2019138 ফটো উপলব্ধ	6 নাম : পূজা কোঁৱৰ স্বামীৰ নাম: সানি সিং ঘৰ নং : 0 বয়স : 34 লিঙ্গ : মহিলা	GZH2016913 ফটো উপলব্ধ
7 নাম : বাবুল বাছফোৰ পিতাৰ নাম: স্বামীনাথ বাছফোৰ ঘৰ নং : 0 বয়স : 33 লিঙ্গ : পুৰুষ	GZH0188789 ফটো উপলব্ধ	8 নাম : সুইটি দেবনাথ পিতাৰ নাম: বিপ্ৰ চন্দ্ৰ দেবনাথ ঘৰ নং : 00 বয়স : 20 লিঙ্গ : মহিলা	QOS0129049 ফটো উপলব্ধ	9 নাম : ৰাজু ৰায় পিতাৰ নাম: বলৰাম ৰায় ঘৰ নং : 1 বয়স : 47 লিঙ্গ : পুৰুষ	GZH2924927 ফটো উপলব্ধ
10 নাম : নন্দিতা ৰায় স্বামীৰ নাম: ৰাজু ৰায় ঘৰ নং : 1 বয়স : 47 লিঙ্গ : মহিলা	GZH2924938 ফটো উপলব্ধ	11 নাম : গীতা কোঁৱৰ স্বামীৰ নাম: বিজয় সিং ঘৰ নং : 1 বয়স : 31 লিঙ্গ : মহিলা	GZH0340885 ফটো উপলব্ধ	12 নাম : মনীষা বাসফোৰ স্বামীৰ নাম: অজয় বাসফোৰ ঘৰ নং : 1 বয়স : 27 লিঙ্গ : মহিলা	GZH0812610 ফটো উপলব্ধ
13 নাম : বল্ল বাছফোৰ পিতাৰ নাম: টাকিৰা বাচফোৰ ঘৰ নং : 1 বয়স : 27 লিঙ্গ : পুৰুষ	GZH2684678 ফটো উপলব্ধ	14 নাম : ৰজত বাছফৰ পিতাৰ নাম: আচ্চলাল বাচফৰ ঘৰ নং : 1 বয়স : 26 লিঙ্গ : পুৰুষ	GZH0341297 ফটো উপলব্ধ	15 নাম : ৰহিত সিং পিতাৰ নাম: টাবু সিং ঘৰ নং : 1 বয়স : 26 লিঙ্গ : পুৰুষ	GZH2679819 ফটো উপলব্ধ
16 নাম : বৰ্ষা ৰাই স্বামীৰ নাম: মুকেশ ৰাই ঘৰ নং : 1 বয়স : 23 লিঙ্গ : মহিলা	GZH2681930 ফটো উপলব্ধ	17 নাম : তনু কোঁৱৰ পিতাৰ নাম: টাবু সিং ঘৰ নং : 1 বয়স : 22 লিঙ্গ : মহিলা	GZH2679694 ফটো উপলব্ধ	18 নাম : ৰমি বৈদ্য পিতাৰ নাম: ৰাজ কুমাৰ বৈদ্য ঘৰ নং : 1 বয়স : 22 লিঙ্গ : মহিলা	GZH2772895 ফটো উপলব্ধ
19 নাম : অপূৰ্ব ৰয় পিতাৰ নাম: দীপক ৰয় ঘৰ নং : 2 বয়স : 47 লিঙ্গ : পুৰুষ	BYH1566274 ফটো উপলব্ধ	20 নাম : অনিমা ৰয় স্বামীৰ নাম: অপূৰ্ব ৰয় ঘৰ নং : 2 বয়স : 38 লিঙ্গ : মহিলা	BYH1566285 ফটো উপলব্ধ	21 নাম : সুমন খোসলা স্বামীৰ নাম: ৰাকেশ খোসলা ঘৰ নং : 2 বয়স : 32 লিঙ্গ : মহিলা	GZH2780781 ফটো উপলব্ধ
22 নাম : ৰাখি কুমাৰী ৰায় স্বামীৰ নাম: ৰাকেশ ৰায় ঘৰ নং : 2 বয়স : 28 লিঙ্গ : মহিলা	GZH2681898 ফটো উপলব্ধ	23 নাম : তপন মোদাক পিতাৰ নাম: কল্যান মোদাক ঘৰ নং : 5 বয়স : 56 লিঙ্গ : পুৰুষ	GZH0458638 ফটো উপলব্ধ	S 24 নাম : স্বপ্না মোদাক স্বামীৰ নাম: তপন মোদাক ঘৰ নং : 5 বয়স : 48 লিঙ্গ : মহিলা	GZH0458729 ফটো উপলব্ধ
25 নাম : ৰবি মোদাক পিতাৰ নাম: তপন মোদাক ঘৰ নং : 5 বয়স : 33 লিঙ্গ : পুৰুষ	GZH0459008 ফটো উপলব্ধ	26 নাম : পূজা বাছফোৰ স্বামীৰ নাম: বিকাশ বাছফৰ ঘৰ নং : 5 বয়স : 30 লিঙ্গ : মহিলা	GZH0459099 ফটো উপলব্ধ	27 নাম : তুলসী বাসফোৰ পিতাৰ নাম: বাগৰু বাসফোৰ ঘৰ নং : 5 বয়স : 27 লিঙ্গ : মহিলা	GZH1977222 ফটো উপলব্ধ
#2 28 নাম : সুৰজীত সিং পিতাৰ নাম: কাশীমাৰী সিং ঘৰ নং : 6 বয়স : 25 লিঙ্গ : পুৰুষ	GZH2004158 ফটো উপলব্ধ	29 নাম : মায়াক্ক সিং মাতৃৰ নাম: ৰিংকু কুমাৰী ঘৰ নং : 7 এ, জে.ক টাওয়ার বয়স : 28 লিঙ্গ : পুৰুষ	QOS0019828 ফটো উপলব্ধ	30 নাম : ছোট মুখিয়া পিতাৰ নাম: ৰাম পৰ্বেশ মুখিয়া ঘৰ নং : 8 বয়স : 26 লিঙ্গ : পুৰুষ	GZH2678993 ফটো উপলব্ধ



31 নাম : ইউ, চুভাচনি কোঁৰ স্বামীৰ নাম : ৰবি সিং ঘৰ নং : ৯ বয়স : 30 লিঙ্গ : মহিলা	GZH0396523 ফটো উপলব্ধ	32 নাম : উশা দেবী পিতাৰ নাম : লেত ভুলি পাচোৱান ঘৰ নং : 10 বয়স : 52 লিঙ্গ : মহিলা	GZH2765279 ফটো উপলব্ধ	33 নাম : সুস্মিতা বিশ্বাস পিতাৰ নাম : ৰাজেশ্ব্যাম বিশ্বাস ঘৰ নং : ১০ বয়স : 29 লিঙ্গ : মহিলা	GZH0005769 ফটো উপলব্ধ
34 নাম : বিৰু বাচফৰ অন্যান্য : ৰেশমা বাচফৰ ঘৰ নং : 12 বয়স : 30 লিঙ্গ : পুৰুষ	QOS0108506 ফটো উপলব্ধ	35 নাম : প্ৰিয়া কোঁৰ মাতৃৰ নাম : ৰীমা কোঁৰ ঘৰ নং : ১২ বয়স : 29 লিঙ্গ : মহিলা	GZH1952142 ফটো উপলব্ধ	36 নাম : সুদীপ ব্ৰুয় পিতাৰ নাম : দীপেশ ৰয় ঘৰ নং : 12 বয়স : 27 লিঙ্গ : পুৰুষ	GZH2269215 ফটো উপলব্ধ
37 নাম : সৌৰভ ৰয় পিতাৰ নাম : দীপেশ ৰয় ঘৰ নং : 12 বয়স : 24 লিঙ্গ : পুৰুষ	GZH1923093 ফটো উপলব্ধ	38 নাম : আশা ৰয় পিতাৰ নাম : অপূৰ্ব ৰয় ঘৰ নং : 12 বয়স : 20 লিঙ্গ : মহিলা	QOS0047217 ফটো উপলব্ধ	39 নাম : উৰ্মিলা দাস পিতাৰ নাম : দেবু চাতৰাজী ঘৰ নং : ৪ বয়স : 39 লিঙ্গ : মহিলা	GZH2014564 ফটো উপলব্ধ
40 নাম : পূজা দাস মাতৃৰ নাম : উৰ্মিলা দাস ঘৰ নং : ১৪ বয়স : 28 লিঙ্গ : মহিলা	GZH0516609 ফটো উপলব্ধ	41 নাম : ৰাহুল ঝা মাতৃৰ নাম : গুণ্ডি ঝা ঘৰ নং : ১৪ বয়স : 26 লিঙ্গ : পুৰুষ	GZH0872440 ফটো উপলব্ধ	42 নাম : বিপ্ৰ চ দেবনাথ পিতাৰ নাম : ৰমেশ চ দেবনাথ ঘৰ নং : 15 বয়স : 47 লিঙ্গ : পুৰুষ	GZH1836675 ফটো উপলব্ধ
43 নাম : তুলাসী দেবনাথ স্বামীৰ নাম : বিপ্ৰ চন্দ্ৰ দেবনাথ ঘৰ নং : ১৫ বয়স : 40 লিঙ্গ : মহিলা	GZH1950476 ফটো উপলব্ধ	S 44 নাম : সঞ্জীত কুমাৰ ঠাকুৰ পিতাৰ নাম : প্ৰদীপ কুমাৰ ঠাকুৰ ঘৰ নং : ১৭ বয়স : 28 লিঙ্গ : পুৰুষ	GZH0725101 ফটো উপলব্ধ	45 নাম : অনীতা চৰকাৰ পিতাৰ নাম : টুকন চৰকাৰ ঘৰ নং : ১৭ বয়স : 24 লিঙ্গ : মহিলা	GZH2510428 ফটো উপলব্ধ
46 নাম : ঋতিক বাচফৰ পিতাৰ নাম : অজুৰ বাচফৰ ঘৰ নং : 17 বয়স : 21 লিঙ্গ : পুৰুষ	GZH0988865 ফটো উপলব্ধ	47 নাম : কাজল দেবী স্বামীৰ নাম : মুকেশ কুমাৰ শাহ ঘৰ নং : ১৮ বয়স : 26 লিঙ্গ : মহিলা	GZH2598167 ফটো উপলব্ধ	48 নাম : পিংকী দেব স্বামীৰ নাম : পিজু দেব ঘৰ নং : 21 বয়স : 23 লিঙ্গ : মহিলা	QOS0029264 ফটো উপলব্ধ
49 নাম : সঞ্জিতা বাসফোৰ পিতাৰ নাম : কলাবতী বাসফোৰ ঘৰ নং : ২২ বয়স : 38 লিঙ্গ : মহিলা	HNF3544830 ফটো উপলব্ধ	50 নাম : ৰাজীৱ বাছফোৰ পিতাৰ নাম : কালিচৰন বাছফোৰ ঘৰ নং : ২২ বয়স : 30 লিঙ্গ : পুৰুষ	GZH0397463 ফটো উপলব্ধ	51 নাম : মনোজ তপাদাৰ পিতাৰ নাম : মন্টু তপাদাৰ ঘৰ নং : 23 বয়স : 43 লিঙ্গ : পুৰুষ	GZH2020464 ফটো উপলব্ধ
52 নাম : বৃমা সৰকাৰ স্বামীৰ নাম : সুমন বাট্টে ঘৰ নং : 24 বয়স : 30 লিঙ্গ : মহিলা	QOS0045922 ফটো উপলব্ধ	53 নাম : অৰনজীত সিং মাতৃৰ নাম : ৰতানজীত কাউৰ ঘৰ নং : ২৬ বয়স : 22 লিঙ্গ : পুৰুষ	GZH2509834 ফটো উপলব্ধ	54 নাম : গুণ্ডি কুমাৰী পিতাৰ নাম : ৰাজেন্দ্ৰ শাহ ঘৰ নং : ২৭ বয়স : 23 লিঙ্গ : মহিলা	GZH1841055 ফটো উপলব্ধ
55 নাম : নিকেতা দাস মাতৃৰ নাম : মালা দাস ঘৰ নং : 27এ বয়স : 28 লিঙ্গ : মহিলা	GZH0980128 ফটো উপলব্ধ	56 নাম : মনোৰঞ্জন বৈৰাগী পিতাৰ নাম : জানকি বৈৰাগী ঘৰ নং : ২৮ বয়স : 55 লিঙ্গ : পুৰুষ	GZH0647453 ফটো উপলব্ধ	57 নাম : অৰ্পনা বৈৰাগী স্বামীৰ নাম : মনোৰঞ্জন বৈৰাগী ঘৰ নং : ২৮ বয়স : 51 লিঙ্গ : মহিলা	GZH0639245 ফটো উপলব্ধ
58 নাম : গুন্দ সাহ পিতাৰ নাম : ৰাজেন্দ্ৰ সাহ ঘৰ নং : ২৮ বয়স : 26 লিঙ্গ : পুৰুষ	GZH0397620 ফটো উপলব্ধ	59 নাম : প্ৰতি মণ্ডল পিতাৰ নাম : সুধীৰ মণ্ডল ঘৰ নং : 28 বয়স : 23 লিঙ্গ : মহিলা	GZH2701944 ফটো উপলব্ধ	60 নাম : আশীষ চক্ৰবৰ্তী পিতাৰ নাম : আশুতোষ চক্ৰবৰ্তী ঘৰ নং : 29 বয়স : 69 লিঙ্গ : পুৰুষ	GZH2023543 ফটো উপলব্ধ



61 নাম : দীপিকা চক্ৰবৰ্তী স্বামীৰ নাম: আশীষ চক্ৰবৰ্তী ঘৰ নং : 29 বয়স : 64 লিঙ্গ : মহিলা	GZH2023612 ফটো উপলব্ধ	62 নাম : অমল চক্ৰবৰ্তী পিতাৰ নাম: আশুতোষ চক্ৰবৰ্তী ঘৰ নং : 29 বয়স : 54 লিঙ্গ : পুৰুষ	GZH2023598 ফটো উপলব্ধ	63 নাম : মিঠুন দেব পিতাৰ নাম: গোৰাঙ্গ দেব ঘৰ নং : 29 বয়স : 36 লিঙ্গ : পুৰুষ	GZH2014575 ফটো উপলব্ধ
64 নাম : অনিৰ্বান চক্ৰবৰ্তী পিতাৰ নাম: অসীম চক্ৰবৰ্তী ঘৰ নং : 29 বয়স : 27 লিঙ্গ : পুৰুষ	GZH0713321 ফটো উপলব্ধ	65 নাম : বাহুল দেব পিতাৰ নাম: গোৰাঙ্গ দেব ঘৰ নং : 29 বয়স : 26 লিঙ্গ : পুৰুষ	GZH0639351 ফটো উপলব্ধ	66 নাম : অমৰদীপ চক্ৰবৰ্তী মাতৃৰ নাম: জয়ন্তী চক্ৰবৰ্তী ঘৰ নং : 29 বয়স : 26 লিঙ্গ : পুৰুষ	GZH0712851 ফটো উপলব্ধ
67 নাম : সুমন কৰ্মকাৰ পিতাৰ নাম: শঙ্কৰ কৰ্মকাৰ ঘৰ নং : 25 বয়স : 25 লিঙ্গ : পুৰুষ	GZH0706028 ফটো উপলব্ধ	S 68 নাম : লক্ষ্মী বণিক মাতৃৰ নাম: বানু বণিক ঘৰ নং : 25 বয়স : 25 লিঙ্গ : মহিলা	GZH2729192 ফটো উপলব্ধ	69 নাম : জয় কুমাৰ দত্ত পিতাৰ নাম: ৰবীন্দ্ৰ কুমাৰ দত্ত ঘৰ নং : 32 বয়স : 32 লিঙ্গ : পুৰুষ	GZH2024557 ফটো উপলব্ধ
70 নাম : নৈনমা বাসফোৰ পিতাৰ নাম: ধৰম বাচফৰ ঘৰ নং : 31 বয়স : 21 লিঙ্গ : মহিলা	QOS0047118 ফটো উপলব্ধ	71 নাম : সংগীতা বাচফৰ পিতাৰ নাম: ধৰম বাচফৰ ঘৰ নং : 31 বয়স : 20 লিঙ্গ : মহিলা	QOS0088823 ফটো উপলব্ধ	72 নাম : ৰেণু কুমাৰী বাচফোৰ পিতাৰ নাম: নৰেশ বাচফোৰ ঘৰ নং : 32 বয়স : 27 লিঙ্গ : মহিলা	GZH0874842 ফটো উপলব্ধ
73 নাম : বোনোশ্ৰী পদ্মাৰ পিতাৰ নাম: ৰাজু পদ্মাৰ ঘৰ নং : 32 বয়স : 23 লিঙ্গ : মহিলা	GZH2546653 ফটো উপলব্ধ	74 নাম : অঞ্জলী বাচফৰ পিতাৰ নাম: বিজুলী বাচফৰ ঘৰ নং : 32 বয়স : 22 লিঙ্গ : মহিলা	QOS0047209 ফটো উপলব্ধ	75 নাম : ঋষি বাচফৰ পিতাৰ নাম: ভাটু বাসফোৰ ঘৰ নং : 32 বয়স : 20 লিঙ্গ : পুৰুষ	QOS0076422 ফটো উপলব্ধ
76 নাম : লাভলী ভৌমিক পিতাৰ নাম: আজিত ভৌমিক ঘৰ নং : 33 বয়স : 28 লিঙ্গ : মহিলা	GZH0637587 ফটো উপলব্ধ	77 নাম : ৰাজ বাসফোৰ পিতাৰ নাম: কালিচৰন বাচফৰ ঘৰ নং : 33 বয়স : 24 লিঙ্গ : পুৰুষ	QOS0047159 ফটো উপলব্ধ	78 নাম : নন্দিনী বাচফৰ মাতৃৰ নাম: কুটলী বাচফৰ ঘৰ নং : 33 বয়স : 20 লিঙ্গ : মহিলা	QOS0045096 ফটো উপলব্ধ
79 নাম : আদিত্য কৰ্মকাৰ পিতাৰ নাম: তপন কৰ্মকাৰ ঘৰ নং : 34 বয়স : 22 লিঙ্গ : পুৰুষ	GZH2684603 ফটো উপলব্ধ	80 নাম : অলক হালদাৰ পিতাৰ নাম: কৃষ্ণ হালদাৰ ঘৰ নং : 36 বয়স : 26 লিঙ্গ : পুৰুষ	GZH0712612 ফটো উপলব্ধ	81 নাম : পৰন কুমাৰ দাস মাতৃৰ নাম: আশা দেৱী ঘৰ নং : 39 বয়স : 27 লিঙ্গ : পুৰুষ	GZH0713016 ফটো উপলব্ধ
82 নাম : অবিনাশ চৌধুৰী মাতৃৰ নাম: বিনিতা চৌধুৰী ঘৰ নং : 37 বয়স : 22 লিঙ্গ : পুৰুষ	GZH2680189 ফটো উপলব্ধ	S 83 নাম : বকুল ভৌমিক স্বামীৰ নাম: ননী গোপাল ভৌমিক ঘৰ নং : 82 বয়স : 82 লিঙ্গ : মহিলা	GZH2014746 ফটো উপলব্ধ	84 নাম : ইলা ভৌমিক স্বামীৰ নাম: চুনীলাল ভৌমিক ঘৰ নং : 82 বয়স : 76 লিঙ্গ : মহিলা	GZH2014644 ফটো উপলব্ধ
85 নাম : পবিত্ৰ ভৌমিক পিতাৰ নাম: ননীগোপাল ভৌমিক ঘৰ নং : 82 বয়স : 56 লিঙ্গ : পুৰুষ	GZH2014757 ফটো উপলব্ধ	86 নাম : সুশান্ত ভৌমিক পিতাৰ নাম: চুনীলাল ভৌমিক ঘৰ নং : 82 বয়স : 54 লিঙ্গ : পুৰুষ	GZH2014724 ফটো উপলব্ধ	87 নাম : সুবল ভৌমিক পিতাৰ নাম: ননী গোপাল ভৌমিক ঘৰ নং : 82 বয়স : 48 লিঙ্গ : পুৰুষ	GZH2014713 ফটো উপলব্ধ
88 নাম : গোলাপী ভৌমিক স্বামীৰ নাম: সুশান্ত ভৌমিক ঘৰ নং : 82 বয়স : 47 লিঙ্গ : মহিলা	GZH2014735 ফটো উপলব্ধ	R 89 নাম : বিল্বপ ভৌমিক পিতাৰ নাম: ননীগোপাল ভৌমিক ঘৰ নং : 82 বয়স : 45 লিঙ্গ : পুৰুষ	GZH2014699 ফটো উপলব্ধ	90 নাম : মনিকা ভৌমিক স্বামীৰ নাম: বিশ্বজিত ভৌমিক ঘৰ নং : 82 বয়স : 41 লিঙ্গ : মহিলা	GZH2014688 ফটো উপলব্ধ



<p>R 91 GZH2014702</p> <p>নাম : নিয়তী ভৌমিক স্বামীৰ নাম : পৰিত্ৰ ভৌমিক ঘৰ নং : 82 বয়স : 40 লিঙ্গ : মহিলা</p> <p>ফটো উপলব্ধ</p>	<p>92 GZH2014779</p> <p>নাম : কুমাৰী সশিলা পিতাৰ নাম : ৰাজেশ কুমাৰ ৰয় ঘৰ নং : 85 বয়স : 44 লিঙ্গ : মহিলা</p> <p>ফটো উপলব্ধ</p>	<p>93 GZH2014791</p> <p>নাম : ৰাজেশ কুমাৰ ৰয় পিতাৰ নাম : সীলা নাথ ৰয় ঘৰ নং : 85 বয়স : 42 লিঙ্গ : পুৰুষ</p> <p>ফটো উপলব্ধ</p>
<p>94 GZH2014768</p> <p>নাম : ধৰ্মেন্দ্ৰ কুমাৰ ৰয় পিতাৰ নাম : ভিৰগু নাথ ৰয় ঘৰ নং : 85 বয়স : 36 লিঙ্গ : পুৰুষ</p> <p>ফটো উপলব্ধ</p>	<p>95 GZH0783977</p> <p>নাম : বাবি কুমাৰী স্বামীৰ নাম : পৰমেশ্বৰ ৰয় ঘৰ নং : 85 বয়স : 28 লিঙ্গ : মহিলা</p> <p>ফটো উপলব্ধ</p>	<p>96 GZH2014780</p> <p>নাম : ঋষু কুমাৰ পিতাৰ নাম : শীলা নাথ ৰয় ঘৰ নং : 85 বয়স : 26 লিঙ্গ : পুৰুষ</p> <p>ফটো উপলব্ধ</p>
<p>R 97 GZH0226829</p> <p>নাম : বৃমা ভৌমিক স্বামীৰ নাম : বিপ্লৱ ভৌমিক ঘৰ নং : 85 বয়স : 33 লিঙ্গ : মহিলা</p> <p>ফটো উপলব্ধ</p>	<p>98 GZH2680569</p> <p>নাম : সুমন দে সৰকাৰ স্বামীৰ নাম : শুভম সৰকাৰ ঘৰ নং : 48 বয়স : 33 লিঙ্গ : মহিলা</p> <p>ফটো উপলব্ধ</p>	<p>99 HPQ7942189</p> <p>নাম : বৰ্ণা সৰকাৰ স্বামীৰ নাম : টুকুন সৰকাৰ ঘৰ নং : 50 বয়স : 52 লিঙ্গ : মহিলা</p> <p>ফটো উপলব্ধ</p>
<p>100 QOS0047258</p> <p>নাম : ববিতা দে স্বামীৰ নাম : উত্তম দে ঘৰ নং : 51 বয়স : 31 লিঙ্গ : মহিলা</p> <p>ফটো উপলব্ধ</p>	<p>101 GZH2679595</p> <p>নাম : গৌৰী সৰকাৰ স্বামীৰ নাম : ৰাজদীপ সৰকাৰ ঘৰ নং : 52 বয়স : 39 লিঙ্গ : মহিলা</p> <p>ফটো উপলব্ধ</p>	<p>102 GZH2679603</p> <p>নাম : অমৰদীপ সৰকাৰ মাতৃৰ নাম : নমিতা সৰকাৰ ঘৰ নং : 52 বয়স : 39 লিঙ্গ : পুৰুষ</p> <p>ফটো উপলব্ধ</p>
<p>103 GZH2347003</p> <p>নাম : বনীমা দত্তা পিতাৰ নাম : ৰবীন্দ্ৰ ক্ৰ দত্তা ঘৰ নং : 52 বয়স : 23 লিঙ্গ : মহিলা</p> <p>ফটো উপলব্ধ</p>	<p>104 GZH1915743</p> <p>নাম : সুৰজ মণ্ডল পিতাৰ নাম : সঞ্জয় মণ্ডল ঘৰ নং : 53 বয়স : 23 লিঙ্গ : পুৰুষ</p> <p>ফটো উপলব্ধ</p>	<p>105 GZH0812735</p> <p>নাম : কামাখ্যা দেবী স্বামীৰ নাম : অজয় কুমাৰ ঘৰ নং : 58 বয়স : 55 লিঙ্গ : মহিলা</p> <p>ফটো উপলব্ধ</p>
<p>106 GZH2234326</p> <p>নাম : নেহা বাছফোৰ পিতাৰ নাম : ধৰ্মেন্দ্ৰ বাছফোৰ ঘৰ নং : 55 বয়স : 25 লিঙ্গ : মহিলা</p> <p>ফটো উপলব্ধ</p>	<p>S 107 GZH1952399</p> <p>নাম : ৰাজীৱ পাল পিতাৰ নাম : মনু পাল ঘৰ নং : 56 বয়স : 30 লিঙ্গ : পুৰুষ</p> <p>ফটো উপলব্ধ</p>	<p>108 QOS0024992</p> <p>নাম : অনিল জানা পিতাৰ নাম : নিমাই জানা ঘৰ নং : 57 বয়স : 37 লিঙ্গ : পুৰুষ</p> <p>ফটো উপলব্ধ</p>
<p>109 GZH2640175</p> <p>নাম : ৰীতা দেবী স্বামীৰ নাম : বিনোদ কুমাৰ মাহাতো ঘৰ নং : 62 বয়স : 47 লিঙ্গ : মহিলা</p> <p>ফটো উপলব্ধ</p>	<p>110 GZH2640258</p> <p>নাম : সুজয় কুমাৰ মাহাতো পিতাৰ নাম : বিনোদ কুমাৰ মাহাতো ঘৰ নং : 62 বয়স : 26 লিঙ্গ : পুৰুষ</p> <p>ফটো উপলব্ধ</p>	<p>111 GZH2640241</p> <p>নাম : সুমিত কুমাৰ মাহাতো পিতাৰ নাম : বিনোদ কুমাৰ মাহাতো ঘৰ নং : 62 বয়স : 24 লিঙ্গ : পুৰুষ</p> <p>ফটো উপলব্ধ</p>
<p>S 112 GZH2024160</p> <p>নাম : মনীষ কুমাৰ সিং পিতাৰ নাম : শশীকান্ত সিং ঘৰ নং : 98 বয়স : 34 লিঙ্গ : পুৰুষ</p> <p>ফটো উপলব্ধ</p>	<p>113 QOS0007963</p> <p>নাম : সীমা দেবে স্বামীৰ নাম : ৰাজেশ দেবে ঘৰ নং : 78 বেহাবাৰী পি পি ৰোড বয়স : 40 লিঙ্গ : মহিলা</p> <p>ফটো উপলব্ধ</p>	<p>114 QOS0093112</p> <p>নাম : অংকিতা পুৰকায়স্থ মাতৃৰ নাম : ৰঞ্জিতা ঘৰ নং : 78-আৰজি বৰুৱা কলেজ (এম/ডবল্যু) বয়স : 21 লিঙ্গ : মহিলা</p> <p>ফটো উপলব্ধ</p>
<p>115 GZH0017308</p> <p>নাম : দুলাল দে পিতাৰ নাম : হৰাধন দে ঘৰ নং : 83-আৰ.জি. বৰুৱা কলেজ (এম/ডবল্যু) বয়স : 50 লিঙ্গ : পুৰুষ</p> <p>ফটো উপলব্ধ</p>	<p>116 GZH1514858</p> <p>নাম : বন্দনা দে পিতাৰ নাম : হৰাধন দে ঘৰ নং : 83-আৰ.জি. বৰুৱা কলেজ (এম/ডবল্যু) বয়স : 44 লিঙ্গ : মহিলা</p> <p>ফটো উপলব্ধ</p>	<p># 117 QOS0149351</p> <p>নাম : দীপশিখা চক্ৰবৰ্তী স্বামীৰ নাম : অমল চক্ৰবৰ্তী ঘৰ নং : 83-আৰ.জি. বৰুৱা কলেজ (এম/ডবল্যু) বয়স : 36 লিঙ্গ : মহিলা</p> <p>ফটো উপলব্ধ</p>
<p>118 QOS0110288</p> <p>নাম : মনিন্দ্ৰ কোঁৱৰ স্বামীৰ নাম : চন সিং ঘৰ নং : 83-আৰ.জি. বৰুৱা কলেজ (এম/ডবল্যু) বয়স : 31 লিঙ্গ : মহিলা</p> <p>ফটো উপলব্ধ</p>	<p>119 QOS0122770</p> <p>নাম : মীনা বাচফৰ স্বামীৰ নাম : লেট মনোজ বাচফৰ ঘৰ নং : 83-আৰ.জি. বৰুৱা কলেজ (এম/ডবল্যু) বয়স : 31 লিঙ্গ : মহিলা</p> <p>ফটো উপলব্ধ</p>	<p>120 QOS0141432</p> <p>নাম : গীতাজুলী ৰায় স্বামীৰ নাম : অজয় ধৰ ঘৰ নং : 83-আৰ.জি. বৰুৱা কলেজ (এম/ডবল্যু) বয়স : 28 লিঙ্গ : মহিলা</p> <p>ফটো উপলব্ধ</p>



121 নাম : পুনম বাচফৰ স্বামীৰ নাম: সাগৰ বাচফৰ ঘৰ নং : 83-আৰ.জি. বৰুৱা কলেজ (এম/ডবল্যা) বয়স : 26 লিঙ্গ : মহিলা	QOS0138198 ফটো উপলব্ধ	122 নাম : মুক্ৰান কৌৰ স্বামীৰ নাম: বিক্রম সিং ঘৰ নং : 83-আৰ.জি. বৰুৱা কলেজ (এম/ডবল্যা) বয়স : 25 লিঙ্গ : মহিলা	QOS0125401 ফটো উপলব্ধ	123 নাম : ৰোশন বাচফৰ পিতাৰ নাম: আশু বাচফৰ ঘৰ নং : 83-আৰ.জি. বৰুৱা কলেজ (এম/ডবল্যা) বয়স : 23 লিঙ্গ : পুৰুষ	QOS0140913 ফটো উপলব্ধ
124 নাম : নেহা সৰকাৰ পিতাৰ নাম: বাপ্পী সৰকাৰ ঘৰ নং : 83-আৰ.জি. বৰুৱা কলেজ (এম/ডবল্যা) বয়স : 22 লিঙ্গ : মহিলা	QOS0141382 ফটো উপলব্ধ	125 নাম : স্নেহা কৌৰ পিতাৰ নাম: শনি সিং ঘৰ নং : 83-আৰ.জি. বৰুৱা কলেজ (এম/ডবল্যা) বয়স : 20 লিঙ্গ : মহিলা	QOS0135319 ফটো উপলব্ধ	126 নাম : অংকশমন বিশ্বাস পিতাৰ নাম: তাপস বিশ্বাস ঘৰ নং : 83-আৰ.জি. বৰুৱা কলেজ (এম/ডবল্যা) বয়স : 20 লিঙ্গ : পুৰুষ	QOS0140764 ফটো উপলব্ধ
127 নাম : ৰোহিত সৰকাৰ পিতাৰ নাম: বাপ্পী সৰকাৰ ঘৰ নং : 83-আৰ.জি. বৰুৱা কলেজ (এম/ডবল্যা) বয়স : 19 লিঙ্গ : পুৰুষ	QOS0141390 ফটো উপলব্ধ	128 নাম : নিখিল বাচফৰ পিতাৰ নাম: বাগৰ বাচফৰ ঘৰ নং : 83-আৰ.জি. বৰুৱা কলেজ (এম/ডবল্যা),5 বয়স : 22 লিঙ্গ : পুৰুষ	QOS0139253 ফটো উপলব্ধ	129 নাম : অৰূপ পাল পিতাৰ নাম: অজয় কুমাৰ পাল ঘৰ নং : 83-আৰ.জি. বৰুৱা কলেজ (এম/ডবল্যা),এইচ নো-51 বয়স : 19 লিঙ্গ : পুৰুষ	QOS0139246 ফটো উপলব্ধ
130 নাম : মমী শীল পিতাৰ নাম: কালীপদ বিশ্বাচ ঘৰ নং : 85 বয়স : 37 লিঙ্গ : মহিলা	GZH0884239 ফটো উপলব্ধ	131 নাম : ইন্দিৰা সিং মখানী স্বামীৰ নাম: দিলিপ সিং মখানী ঘৰ নং : 95 বয়স : 40 লিঙ্গ : মহিলা	GZH0720482 ফটো উপলব্ধ	132 নাম : প্ৰিয়া মণ্ডল পিতাৰ নাম: কানাই মণ্ডল ঘৰ নং : 98 বয়স : 23 লিঙ্গ : মহিলা	GZH2502250 ফটো উপলব্ধ
133 নাম : সুৰজ বাছফোৰ পিতাৰ নাম: মতি বাছফোৰ ঘৰ নং : 100 বয়স : 30 লিঙ্গ : পুৰুষ	GZH0713479 ফটো উপলব্ধ	134 নাম : নয়না দাস পিতাৰ নাম: মোহন চন্দ্ৰ দাস ঘৰ নং : 100 বয়স : 29 লিঙ্গ : মহিলা	GZH2588309 ফটো উপলব্ধ	135 নাম : ৰতা দাস পিতাৰ নাম: বকুল দাস ঘৰ নং : 100 বয়স : 28 লিঙ্গ : মহিলা	GZH0639195 ফটো উপলব্ধ
136 নাম : দীপিকা বাচফোৰ পিতাৰ নাম: ৰাজেশ বাচফোৰ ঘৰ নং : 100 বয়স : 24 লিঙ্গ : মহিলা	GZH2679371 ফটো উপলব্ধ	137 নাম : হিতিক বাসফোৰ পিতাৰ নাম: পপুলা বাচফোৰ ঘৰ নং : 100 বয়স : 24 লিঙ্গ : পুৰুষ	GZH2715019 ফটো উপলব্ধ	138 নাম : লক্ষ্মী কৌৰ পিতাৰ নাম: জেচপাল সিং ঘৰ নং : 102 বয়স : 36 লিঙ্গ : মহিলা	QOS0021550 ফটো উপলব্ধ
139 নাম : কাজল কৌৰ স্বামীৰ নাম: ৰাহুল সিং ঘৰ নং : 102 বয়স : 28 লিঙ্গ : মহিলা	QOS0021568 ফটো উপলব্ধ	140 নাম : মনজিত সিং পিতাৰ নাম: সতনাম সিং ঘৰ নং : 102 বয়স : 27 লিঙ্গ : পুৰুষ	QOS0021600 ফটো উপলব্ধ	141 নাম : কাজল দাস পিতাৰ নাম: ফাউডী দাস ঘৰ নং : 102 বয়স : 24 লিঙ্গ : মহিলা	QOS0014704 ফটো উপলব্ধ
142 নাম : ৰঞ্জিত যাদৱ পিতাৰ নাম: অদেশ যাদৱ ঘৰ নং : 120 বয়স : 43 লিঙ্গ : পুৰুষ	GZH0724898 ফটো উপলব্ধ	143 নাম : লতা বাচফৰ স্বামীৰ নাম: ৰবি বাচফৰ ঘৰ নং : 120 বয়স : 36 লিঙ্গ : মহিলা	GZH0725523 ফটো উপলব্ধ	144 নাম : প্ৰেমা বাচফৰ পিতাৰ নাম: পপুলা বাচফৰ ঘৰ নং : 120 বয়স : 26 লিঙ্গ : মহিলা	GZH0725390 ফটো উপলব্ধ
145 নাম : সঞ্জনা বাচফোৰ পিতাৰ নাম: সুৰজ বাচফোৰ ঘৰ নং : 120 বয়স : 22 লিঙ্গ : মহিলা	GZH2727055 ফটো উপলব্ধ	146 নাম : গনেশ কডিটি পিতাৰ নাম: আপাৰাও কডিটি ঘৰ নং : 120 বয়স : 32 লিঙ্গ : পুৰুষ	GZH2925000 ফটো উপলব্ধ	147 নাম : ৰোচন কুমাৰ বা পিতাৰ নাম: নিত্যানন্দ বা ঘৰ নং : 120 বয়স : 35 লিঙ্গ : পুৰুষ	GZH2014804 ফটো উপলব্ধ
148 নাম : সুজিত কুমাৰ সাহ পিতাৰ নাম: ৰীম বাবু সাহ ঘৰ নং : 211 বয়স : 32 লিঙ্গ : পুৰুষ	GZH2925033 ফটো উপলব্ধ	S 149 নাম : পূজা কুমাৰি সাহ পিতাৰ নাম: ৰীম বাবু সাহ ঘৰ নং : 211 বয়স : 28 লিঙ্গ : মহিলা	GZH2925168 ফটো উপলব্ধ	150 নাম : সুশীল বাছফোৰ পিতাৰ নাম: মতি বাছফোৰ ঘৰ নং : 220 বয়স : 31 লিঙ্গ : পুৰুষ	GZH0710202 ফটো উপলব্ধ



151 নাম : সাগৰ বাছফৰ পিতাৰ নাম: মতি বাছফৰ ঘৰ নং : ২২৩ বয়স : 30 লিঙ্গ : পুৰুষ	GZH0712307 ফটো উপলব্ধ	S 152 নাম : সুকিয়া বাছফৰ পিতাৰ নাম: গুণী বাছফৰ ঘৰ নং : ২২৬ বয়স : 64 লিঙ্গ : মহিলা	GZH0713156 ফটো উপলব্ধ	153 নাম : দন্দা সিমহাচালাম স্বামীৰ নাম: দন্দা ডেমুদু ঘৰ নং : ২৩০ বয়স : 61 লিঙ্গ : মহিলা	GZH0713107 ফটো উপলব্ধ
154 নাম : সাল সিং মাতৃৰ নাম: জচবীৰ কোঁৱৰ ঘৰ নং : ২৪০ বয়স : 31 লিঙ্গ : মহিলা	GZH0712471 ফটো উপলব্ধ	155 নাম : আতিশ বাচফোৰ পিতাৰ নাম: দ্বাৰিকা বাচফোৰ ঘৰ নং : ২৪১ বয়স : 27 লিঙ্গ : পুৰুষ	GZH0725077 ফটো উপলব্ধ	S 156 নাম : ডেমুদামা স্বামীৰ নাম: এৰিয়া ঘৰ নং : ২৪৪ বয়স : 69 লিঙ্গ : মহিলা	GZH2014815 ফটো উপলব্ধ
S 157 নাম : পি ৰাজু পিতাৰ নাম: এৰিয়া ঘৰ নং : ২৪৪ বয়স : 42 লিঙ্গ : পুৰুষ	GZH2014848 ফটো উপলব্ধ	158 নাম : চিয়াদী কামলক্ষ্মী পিতাৰ নাম: এস কামৰাজু ঘৰ নং : ২৪৫ বয়স : 25 লিঙ্গ : মহিলা	GZH0648840 ফটো উপলব্ধ	159 নাম : দি শ্ৰীনি পিতাৰ নাম: দি দেমৰু ঘৰ নং : ২৪৬ বয়স : 41 লিঙ্গ : পুৰুষ	GZH2014928 ফটো উপলব্ধ
160 নাম : এ কাম লক্ষ্মী পিতাৰ নাম: দেমুদু . ঘৰ নং : ২৪৬ বয়স : 37 লিঙ্গ : মহিলা	GZH2925146 ফটো উপলব্ধ	S 161 নাম : গোবিন্দা পিতাৰ নাম: দেমুদু . ঘৰ নং : ২৪৬ বয়স : 35 লিঙ্গ : মহিলা	GZH2925135 ফটো উপলব্ধ	S 162 নাম : পি কামলক্ষ্মী পিতাৰ নাম: বেমিয়া ঘৰ নং : ২৪৭ বয়স : 42 লিঙ্গ : মহিলা	GZH2014951 ফটো উপলব্ধ
163 নাম : পি. লক্ষ্মী পিতাৰ নাম: বেমিয়া ঘৰ নং : ২৪৭ বয়স : 40 লিঙ্গ : মহিলা	GZH2014962 ফটো উপলব্ধ	164 নাম : নাগ ৰাজু পটনালা পিতাৰ নাম: বেমায়া পটনালা ঘৰ নং : ২৪৭ বয়স : 33 লিঙ্গ : পুৰুষ	GZH2924972 ফটো উপলব্ধ	S 165 নাম : দাৰামা স্বামীৰ নাম: শংকৰ ঘৰ নং : ২৪৮ বয়স : 64 লিঙ্গ : মহিলা	GZH2014984 ফটো উপলব্ধ
166 নাম : ৰাম ৰাও পিতাৰ নাম: ৰাও আশ্বিনা ঘৰ নং : ২৪৮ বয়স : 47 লিঙ্গ : মহিলা	GZH2014995 ফটো উপলব্ধ	# 167 নাম : ডি ঈশ্বৰমা স্বামীৰ নাম: শংকৰ ঘৰ নং : ২৪৮ বয়স : 44 লিঙ্গ : মহিলা	GZH2015012 ফটো উপলব্ধ	168 নাম : আশ্বিনা স্বামীৰ নাম: ৰামুৰাজু ঘৰ নং : ২৪৮ বয়স : 44 লিঙ্গ : মহিলা	GZH2015001 ফটো উপলব্ধ
169 নাম : পি ভবানী স্বামীৰ নাম: পি শ্ৰীনিবাস ৰাও ঘৰ নং : ২৪৮ বয়স : 31 লিঙ্গ : মহিলা	GZH0138057 ফটো উপলব্ধ	170 নাম : চন্দ্ৰ শিৱ প্ৰসাদ পিতাৰ নাম: চন্দ্ৰ. কামা ৰাজু ঘৰ নং : 248 বয়স : 24 লিঙ্গ : পুৰুষ	QOS0069872 ফটো উপলব্ধ	171 নাম : পি. ৰামু পিতাৰ নাম: পি তাতবাবু ঘৰ নং : ২৪৯ বয়স : 49 লিঙ্গ : পুৰুষ	GZH2015056 ফটো উপলব্ধ
172 নাম : পি আশ্বিনা ৰাও পিতাৰ নাম: পি তাতবাবু ৰাও ঘৰ নং : ২৪৯ বয়স : 42 লিঙ্গ : পুৰুষ	GZH2015078 ফটো উপলব্ধ	173 নাম : পি উমা স্বামীৰ নাম: লাতিয়ে পি কামৰাজু ঘৰ নং : ২৪৯ বয়স : 42 লিঙ্গ : মহিলা	GZH2015067 ফটো উপলব্ধ	174 নাম : পি শংকৰ ৰাও পিতাৰ নাম: পি তাতা ৰাও ঘৰ নং : ২৪৯ বয়স : 37 লিঙ্গ : পুৰুষ	GZH0025982 ফটো উপলব্ধ
175 নাম : টি কামাৰাজু পিতাৰ নাম: টি পেইদি ৰাজু ঘৰ নং : ২৪৯ বয়স : 36 লিঙ্গ : পুৰুষ	GZH2024284 ফটো উপলব্ধ	176 নাম : টি বাণী স্বামীৰ নাম: টি কামাৰাজু ঘৰ নং : ২৪৯ বয়স : 35 লিঙ্গ : মহিলা	GZH2024295 ফটো উপলব্ধ	177 নাম : পি জ্যোতি স্বামীৰ নাম: পি আশ্বিনা ৰাও ঘৰ নং : ২৪৯ বয়স : 35 লিঙ্গ : মহিলা	GZH0712489 ফটো উপলব্ধ
178 নাম : এ ৰামা ৰাও পিতাৰ নাম: অনকপল্লী লক্ষ্মণ ঘৰ নং : ২৪৯ বয়স : 27 লিঙ্গ : পুৰুষ	GZH0783969 ফটো উপলব্ধ	S 179 নাম : এ ভেংকটৰাজু পিতাৰ নাম: এ এৰিয়া ঘৰ নং : ২৫১ বয়স : 40 লিঙ্গ : পুৰুষ	GZH2015136 ফটো উপলব্ধ	S 180 নাম : বি, ডেমৰু পিতাৰ নাম: আশ্বিনা দেমৰু ঘৰ নং : ২৫২ বয়স : 69 লিঙ্গ : পুৰুষ	GZH2015147 ফটো উপলব্ধ



S 181 নাম : দুৰ্গা স্বামীৰ নাম : বি ডেমৰু ঘৰ নং : ১৫২ বয়স : ৫৭ লিঙ্গ : মহিলা	GZH2015158 ফটো উপলব্ধ	182 নাম : লক্ষ্মন পিতাৰ নাম : মটী আপ্পায়া ঘৰ নং : ১৫৩ বয়স : 67 লিঙ্গ : পুৰুষ	GZH2015169 ফটো উপলব্ধ	183 নাম : গুৰলামা স্বামীৰ নাম : লক্ষ্মন ঘৰ নং : ১৫৩ বয়স : 59 লিঙ্গ : মহিলা	GZH2015170 ফটো উপলব্ধ
184 নাম : প্ৰকাশ অনকাপল্লি পিতাৰ নাম : লক্ষ্মন অনকাপল্লি ঘৰ নং : ১৫৩ বয়স : 32 লিঙ্গ : পুৰুষ	GZH2924949 ফটো উপলব্ধ	185 নাম : এ লক্ষ্মন ৰাওঁ পিতাৰ নাম : এ লক্ষ্মন ঘৰ নং : ১৫৩ বয়স : 27 লিঙ্গ : পুৰুষ	GZH0712125 ফটো উপলব্ধ	186 নাম : সঞ্জয় সিং পিতাৰ নাম : যশপাল সিং ঘৰ নং : ১৫৪ বয়স : 32 লিঙ্গ : পুৰুষ	GZH2024422 ফটো উপলব্ধ
187 নাম : অনিমা ৰায় স্বামীৰ নাম : চৌধুৰী ৰায় ঘৰ নং : ১৫৫ বয়স : 57 লিঙ্গ : মহিলা	GZH2015227 ফটো উপলব্ধ	188 নাম : বি সিমাদ্ৰিম পিতাৰ নাম : বনি ৰামুলু ঘৰ নং : ১৫৫ বয়স : 57 লিঙ্গ : পুৰুষ	GZH2015205 ফটো উপলব্ধ	189 নাম : বি চাম্মা স্বামীৰ নাম : বি চিমাদ্ৰী ঘৰ নং : ১৫৫ বয়স : 50 লিঙ্গ : মহিলা	GZH2015216 ফটো উপলব্ধ
190 নাম : শঙ্কৰ ৰায় পিতাৰ নাম : চৌধুৰী ৰায় ঘৰ নং : ১৫৫ বয়স : 40 লিঙ্গ : পুৰুষ	GZH2015238 ফটো উপলব্ধ	S 191 নাম : মহেশ বি বনি পিতাৰ নাম : অল্লান যি বনি ঘৰ নং : ১৫৫ বয়স : 29 লিঙ্গ : পুৰুষ	GZH2925044 ফটো উপলব্ধ	192 নাম : আপ্পালাচা স্বামীৰ নাম : তাতাৰাম ঘৰ নং : ১৫৮ বয়স : 73 লিঙ্গ : মহিলা	GZH0710251 ফটো উপলব্ধ
193 নাম : জেচপাল সিং পিতাৰ নাম : পিয়াৰা সিং ঘৰ নং : ১৫৮ বয়স : 57 লিঙ্গ : পুৰুষ	GZH2015307 ফটো উপলব্ধ	S 194 নাম : সুখা সিং পিতাৰ নাম : পিয়াৰা সিং ঘৰ নং : ১৫৮ বয়স : 56 লিঙ্গ : পুৰুষ	GZH2015249 ফটো উপলব্ধ	195 নাম : সুখো কোঁৰ স্বামীৰ নাম : মান সিং ঘৰ নং : ১৫৮ বয়স : 54 লিঙ্গ : মহিলা	GZH2826859 ফটো উপলব্ধ
196 নাম : গুডিড কোঁৰ স্বামীৰ নাম : জেচপাল সিং ঘৰ নং : ১৫৮ বয়স : 52 লিঙ্গ : মহিলা	GZH2015318 ফটো উপলব্ধ	197 নাম : টাব সিং পিতাৰ নাম : পিয়াৰা সিং ঘৰ নং : ১৫৮ বয়স : 52 লিঙ্গ : পুৰুষ	GZH2015329 ফটো উপলব্ধ	S 198 নাম : আৰতি কোঁৰ স্বামীৰ নাম : সুখা সিং ঘৰ নং : ১৫৮ বয়স : 50 লিঙ্গ : মহিলা	GZH2015250 ফটো উপলব্ধ
199 নাম : বিমলা কোঁৰ স্বামীৰ নাম : টাব সিং ঘৰ নং : ১৫৮ বয়স : 50 লিঙ্গ : মহিলা	GZH2015330 ফটো উপলব্ধ	200 নাম : অমৰজিত সিং পিতাৰ নাম : পিয়াৰা সিং ঘৰ নং : ১৫৮ বয়স : 48 লিঙ্গ : পুৰুষ	GZH2015261 ফটো উপলব্ধ	201 নাম : ৰাজনি কোঁৰ স্বামীৰ নাম : অমৰজিত সিং ঘৰ নং : ১৫৮ বয়স : 46 লিঙ্গ : মহিলা	GZH2015272 ফটো উপলব্ধ
202 নাম : সোনা সিং পিতাৰ নাম : পিয়াৰা সিং ঘৰ নং : ১৫৮ বয়স : 46 লিঙ্গ : পুৰুষ	GZH2015283 ফটো উপলব্ধ	203 নাম : আমনদীপ কোঁৰ স্বামীৰ নাম : সোনা সিং ঘৰ নং : ১৫৮ বয়স : 39 লিঙ্গ : মহিলা	GZH2015294 ফটো উপলব্ধ	204 নাম : বিজয় সিং পিতাৰ নাম : মান সিং ঘৰ নং : ১৫৮ বয়স : 38 লিঙ্গ : পুৰুষ	GZH2827078 ফটো উপলব্ধ
205 নাম : চানী সিং পিতাৰ নাম : মান সিং ঘৰ নং : ১৫৮ বয়স : 33 লিঙ্গ : পুৰুষ	GZH2827056 ফটো উপলব্ধ	S2 206 নাম : ৰাকেশ সিং মাতু পিতাৰ নাম : সুখা সিং মাতু ঘৰ নং : ১৫৮ বয়স : 33 লিঙ্গ : পুৰুষ	GZH2024171 ফটো উপলব্ধ	207 নাম : সুকদেব সিং পিতাৰ নাম : মান সিং ঘৰ নং : ১৫৮ বয়স : 29 লিঙ্গ : পুৰুষ	GZH2827067 ফটো উপলব্ধ
S 208 নাম : ৰাজ সিং মাতু পিতাৰ নাম : সুখা সিং মাতু ঘৰ নং : ১৫৮ বয়স : 28 লিঙ্গ : পুৰুষ	GZH2924994 ফটো উপলব্ধ	S 209 নাম : সীমা কোঁৰ পিতাৰ নাম : চুখা সিং ঘৰ নং : ১৫৮ বয়স : 28 লিঙ্গ : মহিলা	GZH0725564 ফটো উপলব্ধ	S 210 নাম : ৰহিত সিং মাতু পিতাৰ নাম : চুখা সিং ঘৰ নং : ১৫৮ বয়স : 25 লিঙ্গ : পুৰুষ	GZH0725671 ফটো উপলব্ধ



211 নাম : জ্ঞান সিং পিতাৰ নাম: মোহন সিং ঘৰ নং : ২৫৯ বয়স : 59 লিঙ্গ : পুৰুষ	GZH2015341 ফটো উপলব্ধ	212 নাম : চিলা ৰানী সিং স্বামীৰ নাম: জ্ঞান সিং ঘৰ নং : ২৫৯ বয়স : 57 লিঙ্গ : মহিলা	GZH2015352 ফটো উপলব্ধ	213 নাম : নিৰাজ সিং পিতাৰ নাম: জ্ঞান সিং ঘৰ নং : ২৫৯ বয়স : 33 লিঙ্গ : পুৰুষ	GZH2024206 ফটো উপলব্ধ
214 নাম : ৰাহুল সিং পিতাৰ নাম: জ্ঞান সিং ঘৰ নং : ২৫৯ বয়স : 31 লিঙ্গ : পুৰুষ	GZH2024159 ফটো উপলব্ধ	215 নাম : ৰজত সিং পিতাৰ নাম: জ্ঞান সিং ঘৰ নং : ২৫৯ বয়স : 30 লিঙ্গ : পুৰুষ	GZH2827045 ফটো উপলব্ধ	216 নাম : কবজিত কোঁৱৰ স্বামীৰ নাম: পৰমজিত সিং ঘৰ নং : ২৬০ বয়স : 54 লিঙ্গ : মহিলা	GZH2015385 ফটো উপলব্ধ
217 নাম : প্ৰেম সিং পিতাৰ নাম: পৰমজিত সিং ঘৰ নং : ২৬০ বয়স : 33 লিঙ্গ : পুৰুষ	GZH2024240 ফটো উপলব্ধ	218 নাম : প্ৰিন্স সিং মাতৃৰ নাম: শান্তী কোঁৱৰ ঘৰ নং : ২৬০ বয়স : 25 লিঙ্গ : পুৰুষ	GZH0639617 ফটো উপলব্ধ	219 নাম : বনিয়া কামাৰাজ পিতাৰ নাম: বনিয়া সন্ধ্যাশী ঘৰ নং : ২৬২ বয়স : 59 লিঙ্গ : পুৰুষ	GZH0725192 ফটো উপলব্ধ
220 নাম : সৈবা সিং পিতাৰ নাম: ফোজা সিং ঘৰ নং : ২৬৩ বয়স : 74 লিঙ্গ : পুৰুষ	GZH2015432 ফটো উপলব্ধ	S 221 নাম : সুৰনি কোঁৱৰ স্বামীৰ নাম: সৈবা সিং ঘৰ নং : ২৬৩ বয়স : 69 লিঙ্গ : মহিলা	GZH2015443 ফটো উপলব্ধ	222 নাম : সতনাম সিং পিতাৰ নাম: সৈবা সিং ঘৰ নং : ২৬৩ বয়স : 49 লিঙ্গ : পুৰুষ	GZH2015465 ফটো উপলব্ধ
223 নাম : প্ৰীতি কোঁৱৰ স্বামীৰ নাম: সতনাম সিং ঘৰ নং : ২৬৩ বয়স : 46 লিঙ্গ : মহিলা	GZH2015476 ফটো উপলব্ধ	224 নাম : টিংকু সিং পিতাৰ নাম: সৈবা সিং ঘৰ নং : ২৬৩ বয়স : 40 লিঙ্গ : পুৰুষ	GZH2015501 ফটো উপলব্ধ	225 নাম : হৰজিৎ কোঁৱৰ স্বামীৰ নাম: টিংকু সিং ঘৰ নং : ২৬৩ বয়স : 38 লিঙ্গ : মহিলা	GZH2024477 ফটো উপলব্ধ
226 নাম : ৰাম বাবু সাহ পিতাৰ নাম: ৰঘু নাথ সাহ ঘৰ নং : ২৬৪ বয়স : 52 লিঙ্গ : পুৰুষ	GZH2015512 ফটো উপলব্ধ	227 নাম : উষা দেৱী স্বামীৰ নাম: ৰাম বাবু সাহ ঘৰ নং : ২৬৪ বয়স : 48 লিঙ্গ : মহিলা	GZH2015523 ফটো উপলব্ধ	228 নাম : বোধন বাচফোৰ পিতাৰ নাম: লক্ষ্মী বাচফৰ ঘৰ নং : ২৬৭ বয়স : 69 লিঙ্গ : পুৰুষ	GZH2015545 ফটো উপলব্ধ
S 229 নাম : ৰীতা বাচফোৰ স্বামীৰ নাম: বোধন বাচফৰ ঘৰ নং : ২৬৭ বয়স : 64 লিঙ্গ : মহিলা	GZH2015567 ফটো উপলব্ধ	230 নাম : মনোজ বাচফোৰ পিতাৰ নাম: বৃধন বাচফৰ ঘৰ নং : ২৬৭ বয়স : 42 লিঙ্গ : পুৰুষ	GZH2015566 ফটো উপলব্ধ	231 নাম : প্ৰদীপ সিং পিতাৰ নাম: অলবেলা সিং ঘৰ নং : ২৬৯ বয়স : 42 লিঙ্গ : পুৰুষ	GZH0639591 ফটো উপলব্ধ
232 নাম : সেটেমা মদ্রাসি স্বামীৰ নাম: এম এংকানা ঘৰ নং : ২৭০ বয়স : 61 লিঙ্গ : মহিলা	GZH2015614 ফটো উপলব্ধ	S 233 নাম : ৰাজু মাদ্ৰাসি পিতাৰ নাম: আপান্না মাদ্ৰাসি ঘৰ নং : ২৭০ বয়স : 5৪ লিঙ্গ : পুৰুষ	GZH2015625 ফটো উপলব্ধ	234 নাম : পি. বুলেকা পিতাৰ নাম: পি আপান্না ঘৰ নং : ২৭০ বয়স : 53 লিঙ্গ : পুৰুষ	GZH2015669 ফটো উপলব্ধ
235 নাম : পি কামেশ্বৰী স্বামীৰ নাম: পি বুলেকা ঘৰ নং : ২৭০ বয়স : 52 লিঙ্গ : মহিলা	GZH2015670 ফটো উপলব্ধ	236 নাম : আলমন্দ কমলক্ষী স্বামীৰ নাম: আলমন্দ ঘৰ নং : ২৭০ বয়স : 49 লিঙ্গ : মহিলা	GZH2015636 ফটো উপলব্ধ	237 নাম : এম ভেংকটলক্ষী স্বামীৰ নাম: এম ভেংকটৰামানা ঘৰ নং : ২৭০ বয়স : 46 লিঙ্গ : মহিলা	GZH2015647 ফটো উপলব্ধ
238 নাম : ভাৰবাল ৰাও পোথ পিতাৰ নাম: সুৰনাৰায়ণ ৰাও ঘৰ নং : ২৭০ বয়স : 43 লিঙ্গ : পুৰুষ	GZH0651786 ফটো উপলব্ধ	S 239 নাম : এম ভেংকটৰামানা পিতাৰ নাম: এম এংকানা ঘৰ নং : ২৭০ বয়স : 42 লিঙ্গ : পুৰুষ	GZH2015603 ফটো উপলব্ধ	240 নাম : মাচা লক্ষী ৰাও পিতাৰ নাম: মাচা ভেঙ্কানা ঘৰ নং : ২৭০ বয়স : 42 লিঙ্গ : পুৰুষ	GZH2015658 ফটো উপলব্ধ



241 নাম : এম আপ্লা ৰাও পিতাৰ নাম : এম সমুদ্ৰৰম ঘৰ নং : ২৭০ বয়স : 41 লিঙ্গ : পুৰুষ	GZH0149385 ফটো উপলব্ধ	242 নাম : নোকা ৰত্নাম পোথ স্বামীৰ নাম : পি ভাৰবালু ৰাও ঘৰ নং : ২৭০ বয়স : 38 লিঙ্গ : মহিলা	GZH0639708 ফটো উপলব্ধ	243 নাম : জে কামালক্ষ্মী পিতাৰ নাম : ৰাজু মাদ্ৰাচী ঘৰ নং : ২৭০ বয়স : 37 লিঙ্গ : মহিলা	GZH0712620 ফটো উপলব্ধ
244 নাম : এম কামালক্ষ্মী স্বামীৰ নাম : এম আপ্লা ৰাও ঘৰ নং : ২৭০ বয়স : 34 লিঙ্গ : মহিলা	GZH0149427 ফটো উপলব্ধ	245 নাম : চন্দা ভাটিয়া পিতাৰ নাম : মুলখা সিং ঘৰ নং : ২৭২ বয়স : 35 লিঙ্গ : মহিলা	GZH0725358 ফটো উপলব্ধ	246 নাম : এ ৰামানামা স্বামীৰ নাম : এ আপ্লাৰাও ঘৰ নং : ২৭৩ বয়স : 54 লিঙ্গ : মহিলা	GZH2015692 ফটো উপলব্ধ
247 নাম : কোন্দা বাবু এ পিতাৰ নাম : আপ্লা ৰাও এ ঘৰ নং : ২৭৩ বয়স : 34 লিঙ্গ : পুৰুষ	GZH2925022 ফটো উপলব্ধ	248 নাম : বি. মনিকামা স্বামীৰ নাম : বি আপ্লা ৰাও ঘৰ নং : ২৭৪ বয়স : 63 লিঙ্গ : মহিলা	GZH2015716 ফটো উপলব্ধ	249 নাম : মুলামপাকা কামা লক্ষ্মী স্বামীৰ নাম : এম এংকটো ঘৰ নং : ২৭৪ বয়স : 43 লিঙ্গ : মহিলা	GZH2015750 ফটো উপলব্ধ
250 নাম : মল্লেশ্বৰ ৰাও ভীমপল্লী পিতাৰ নাম : আপ্লাৰাও বি ঘৰ নং : ২৭৪ বয়স : 42 লিঙ্গ : পুৰুষ	GZH0396572 ফটো উপলব্ধ	S 251 নাম : ৰামানামা টি পিতাৰ নাম : ৰামু টি ঘৰ নং : ২৭৪ বয়স : 28 লিঙ্গ : মহিলা	GZH0151357 ফটো উপলব্ধ	S 252 নাম : নাচলমা মাদ্ৰাসি স্বামীৰ নাম : কে আপল কোন্দা ঘৰ নং : ২৭৫ বয়স : ৩৭ লিঙ্গ : মহিলা	GZH2015761 ফটো উপলব্ধ
253 নাম : চি এইছ দেওম্বা পিতাৰ নাম : কে আপল কোন্দা ঘৰ নং : ২৭৫ বয়স : 49 লিঙ্গ : মহিলা	GZH2015772 ফটো উপলব্ধ	254 নাম : কে কামা আপ্লাৰাও পিতাৰ নাম : কে আপল কোন্দা ঘৰ নং : ২৭৫ বয়স : 41 লিঙ্গ : পুৰুষ	GZH2015783 ফটো উপলব্ধ	255 নাম : ভেক্টল লক্ষ্মী কে স্বামীৰ নাম : কাম আপ্লা ৰাও কে ঘৰ নং : ২৭৫ বয়স : 32 লিঙ্গ : মহিলা	GZH2925157 ফটো উপলব্ধ
S 256 নাম : কান্নাম্বা স্বামীৰ নাম : ইৰাচন ঘৰ নং : ২৭৬ বয়স : ৩৭ লিঙ্গ : মহিলা	GZH2015807 ফটো উপলব্ধ	257 নাম : এ ৰাজু পিতাৰ নাম : ইৰাচন ৰাজু ঘৰ নং : ২৭৬ বয়স : 54 লিঙ্গ : পুৰুষ	GZH2015818 ফটো উপলব্ধ	258 নাম : আলমন্দ ভেক্টলম্বা স্বামীৰ নাম : আলমন্দ ৰাজু ঘৰ নং : ২৭৬ বয়স : 44 লিঙ্গ : মহিলা	GZH2015829 ফটো উপলব্ধ
259 নাম : এম আৰজাম্বা পিতাৰ নাম : এম ৰামু ঘৰ নং : ২৭৭ বয়স : 44 লিঙ্গ : মহিলা	GZH2015885 ফটো উপলব্ধ	S 260 নাম : এম এলিয়া পিতাৰ নাম : এম ৰামু ঘৰ নং : ২৭৭ বয়স : 42 লিঙ্গ : পুৰুষ	GZH2015896 ফটো উপলব্ধ	261 নাম : এ লক্ষ্মী পিতাৰ নাম : এৰামনা ঘৰ নং : ২৭৭ বয়স : 41 লিঙ্গ : মহিলা	GZH2015830 ফটো উপলব্ধ
262 নাম : মন্দা ভেনকাটা লক্ষ্মী স্বামীৰ নাম : মন্দা য়ালিয়া ঘৰ নং : ২৭৭ বয়স : 40 লিঙ্গ : মহিলা	GZH0725325 ফটো উপলব্ধ	263 নাম : ৰামনা পিতাৰ নাম : আকলু ঘৰ নং : ২৭৮ বয়স : 69 লিঙ্গ : পুৰুষ	GZH2015909 ফটো উপলব্ধ	264 নাম : ছোলাআম্বা স্বামীৰ নাম : এছ ৰামনা ঘৰ নং : ২৭৮ বয়স : 59 লিঙ্গ : মহিলা	GZH2015921 ফটো উপলব্ধ
265 নাম : এছ গংগা ৰাজু পিতাৰ নাম : এছ ৰামনা ঘৰ নং : ২৭৮ বয়স : 43 লিঙ্গ : পুৰুষ	GZH2015932 ফটো উপলব্ধ	266 নাম : এছ দেবী স্বামীৰ নাম : এছ গংগা ৰাজু ঘৰ নং : ২৭৮ বয়স : 41 লিঙ্গ : মহিলা	GZH2015943 ফটো উপলব্ধ	267 নাম : এছ কাম লক্ষ্মী পিতাৰ নাম : আকলু ঘৰ নং : ২৭৮ বয়স : 41 লিঙ্গ : মহিলা	GZH2015954 ফটো উপলব্ধ
268 নাম : ৱেলি ৰামনাম্বা স্বামীৰ নাম : ৱেলি ৰাজু ঘৰ নং : ২৭৯ বয়স : 67 লিঙ্গ : মহিলা	GZH2015987 ফটো উপলব্ধ	269 নাম : আৰ কন্দবাবু পিতাৰ নাম : আৰ ৰাজু ঘৰ নং : ২৭৯ বয়স : 59 লিঙ্গ : মহিলা	GZH2015965 ফটো উপলব্ধ	270 নাম : ৱেলি অচিয়াম্বা স্বামীৰ নাম : আৰ কন্দবাবু ঘৰ নং : ২৭৯ বয়স : 54 লিঙ্গ : মহিলা	GZH2015976 ফটো উপলব্ধ



271 নাম : কলপনা কডিটি স্বামীৰ নাম: ৰাজু ৰাও কডিটি ঘৰ নং : ১৭৯ বয়স : 35 লিঙ্গ : মহিলা	GZH2925179 ফটো উপলব্ধ	272 নাম : মুলামপাকা ৰাজু পিতাৰ নাম: মুলামপাকা আপ্লা ৰাও ঘৰ নং : ২৭৯ বয়স : 35 লিঙ্গ : পুৰুষ	GZH2925066 ফটো উপলব্ধ	273 নাম : ৰামা কডিটি পিতাৰ নাম: আপাৰাও কডিটি ঘৰ নং : ১৭৯ বয়স : 33 লিঙ্গ : পুৰুষ	GZH2925011 ফটো উপলব্ধ
274 নাম : চিক্কলা কামেশ্বৰ ৰাও পিতাৰ নাম: চিক্কলা কান্না বাবু ঘৰ নং : ২৭৯ বয়স : 32 লিঙ্গ : পুৰুষ	GZH0153148 ফটো উপলব্ধ	S2 275 নাম : আলামান্দা শংকৰ মাতৃৰ নাম: আলামান্দা দেওৰামা ঘৰ নং : ২৭৯ বয়স : 32 লিঙ্গ : পুৰুষ	GZH0706788 ফটো উপলব্ধ	276 নাম : কামেশ্বৰী গুস্তলা পিতাৰ নাম: কামা ৰাজু গুস্তলা ঘৰ নং : ২৭৯ বয়স : 37 লিঙ্গ : মহিলা	GZH0396531 ফটো উপলব্ধ
277 নাম : পি লক্ষ্মী - স্বামীৰ নাম: পি আপ্লাৰাও - ঘৰ নং : ২৭৯ বয়স : 33 লিঙ্গ : মহিলা	GZH0398560 ফটো উপলব্ধ	278 নাম : কে ভাস্কৰ ৰাও পিতাৰ নাম: কাদিত কামৰাজু ঘৰ নং : ২৭৯ বয়স : 25 লিঙ্গ : পুৰুষ	GZH0712224 ফটো উপলব্ধ	279 নাম : এম ৰাম মাদ্ৰাচী পিতাৰ নাম: এম আদিয়া ঘৰ নং : ২৭৯ বয়স : 75 লিঙ্গ : পুৰুষ	GZH2015998 ফটো উপলব্ধ
280 নাম : আলামান্দা দেওৰামা স্বামীৰ নাম: আলামান্দা নকালু ঘৰ নং : ২৭৯ বয়স : 62 লিঙ্গ : মহিলা	GZH2016139 ফটো উপলব্ধ	281 নাম : কৈৰেটি আপ্লাৰাও পিতাৰ নাম: কৈৰেটি সমুদ্ৰম ঘৰ নং : ২৭৯ বয়স : 59 লিঙ্গ : পুৰুষ	GZH2016140 ফটো উপলব্ধ	282 নাম : কাদিথী কোন্ডামা স্বামীৰ নাম: কৈৰেটি আপ্লাৰাও ঘৰ নং : ২৭৯ বয়স : 57 লিঙ্গ : মহিলা	GZH2016151 ফটো উপলব্ধ
283 নাম : কান্না ৰাও পিতাৰ নাম: চ আপ্লানা ঘৰ নং : ২৭৯ বয়স : 55 লিঙ্গ : পুৰুষ	GZH2016060 ফটো উপলব্ধ	284 নাম : গোলাপী মদৰাশি স্বামীৰ নাম: মট্টা ৰামু ঘৰ নং : ২৭৯ বয়স : 55 লিঙ্গ : মহিলা	GZH2016004 ফটো উপলব্ধ	285 নাম : আৰ চিত্তি বাবু পিতাৰ নাম: আৰ বুলেক ঘৰ নং : ২৭৯ বয়স : 53 লিঙ্গ : পুৰুষ	GZH2016082 ফটো উপলব্ধ
286 নাম : চীককলা কমলক্ষ্মী স্বামীৰ নাম: কান্না ৰাও ঘৰ নং : ২৭৯ বয়স : 48 লিঙ্গ : মহিলা	GZH2016071 ফটো উপলব্ধ	S 287 নাম : কাদিতি কামৰাজু পিতাৰ নাম: কাদিতি গংগীয়া ঘৰ নং : ২৭৯ বয়স : 47 লিঙ্গ : পুৰুষ	GZH2016106 ফটো উপলব্ধ	288 নাম : কাদিতি দেমদামা স্বামীৰ নাম: কাদিতি কামৰাজু ঘৰ নং : ২৭৯ বয়স : 42 লিঙ্গ : মহিলা	GZH2016117 ফটো উপলব্ধ
S 289 নাম : ক ৰাজু ৰাও পিতাৰ নাম: কৈৰেটি আপ্লাৰাও ঘৰ নং : ২৭৯ বয়স : 42 লিঙ্গ : পুৰুষ	GZH2016162 ফটো উপলব্ধ	290 নাম : মট্টা কামৰাজু পিতাৰ নাম: মট্টা ৰামু ঘৰ নং : ২৭৯ বয়স : 42 লিঙ্গ : পুৰুষ	GZH2016015 ফটো উপলব্ধ	291 নাম : আৰ আজনায়া স্বামীৰ নাম: আৰ চিত্তি বাবু ঘৰ নং : ২৭৯ বয়স : 41 লিঙ্গ : মহিলা	GZH2016093 ফটো উপলব্ধ
292 নাম : মট্টা হেমলতা পিতাৰ নাম: অপ্পা ৰাও ঘৰ নং : ২৭৯ বয়স : 35 লিঙ্গ : মহিলা	GZH2925077 ফটো উপলব্ধ	293 নাম : কে মহেশ ৰাও পিতাৰ নাম: কৈৰেটি আপ্লাৰাও ঘৰ নং : ২৭৯ বয়স : 33 লিঙ্গ : পুৰুষ	GZH0025983 ফটো উপলব্ধ	294 নাম : জচবিৰ কৌৰ স্বামীৰ নাম: কিশোৰ সিং ঘৰ নং : ২৮০ বয়স : 49 লিঙ্গ : মহিলা	GZH2016219 ফটো উপলব্ধ
295 নাম : ৰবি সিং পিতাৰ নাম: কিশোৰি সিং ঘৰ নং : ২৮০ বয়স : 36 লিঙ্গ : পুৰুষ	GZH0396622 ফটো উপলব্ধ	296 নাম : কিৰণ কৌৰ পিতাৰ নাম: কিশোৰ সিং ঘৰ নং : ২৮০ বয়স : 30 লিঙ্গ : মহিলা	GZH2826826 ফটো উপলব্ধ	297 নাম : প্ৰিয়ংকা কৌৰ মাতৃৰ নাম: জচবিৰ কৌৰ ঘৰ নং : ২৮০ বয়স : 29 লিঙ্গ : মহিলা	GZH0712679 ফটো উপলব্ধ
298 নাম : অজয় সিং পিতাৰ নাম: কিশোৰী সিং ঘৰ নং : ২৮০ বয়স : 27 লিঙ্গ : পুৰুষ	GZH0527457 ফটো উপলব্ধ	S 299 নাম : পাল সিং পিতাৰ নাম: সমিৰা সিং ঘৰ নং : ২৮১ বয়স : ২২ লিঙ্গ : পুৰুষ	GZH2016242 ফটো উপলব্ধ	300 নাম : কৈলাস কৌৰ স্বামীৰ নাম: পাল সিং ঘৰ নং : ২৮১ বয়স : 67 লিঙ্গ : মহিলা	GZH2016253 ফটো উপলব্ধ



<p>S 301</p> <p>GZH2016264</p> <p>নাম : ৰাজা সিং পিতাৰ নাম: পাল সিং ঘৰ নং : ২৮১ বয়স : 44 লিঙ্গ : পুৰুষ</p> <p>ফটো উপলব্ধ</p>	<p>302</p> <p>GZH2016297</p> <p>নাম : সুমন কোঁৰ স্বামীৰ নাম: শনি সিং ঘৰ নং : ২৮১ বয়স : 40 লিঙ্গ : মহিলা</p> <p>ফটো উপলব্ধ</p>	<p>S 303</p> <p>GZH2016300</p> <p>নাম : কৰ্ণেল সিং পিতাৰ নাম: ভগত সিং ঘৰ নং : ২৮২ বয়স : 90 লিঙ্গ : পুৰুষ</p> <p>ফটো উপলব্ধ</p>
<p>304</p> <p>GZH2016311</p> <p>নাম : নিমু কোঁৰ পিতাৰ নাম: কৰ্ণেল সিং ঘৰ নং : ২৮২ বয়স : 59 লিঙ্গ : মহিলা</p> <p>ফটো উপলব্ধ</p>	<p>305</p> <p>GZH2016333</p> <p>নাম : ডেভিড সিং পিতাৰ নাম: কৰ্ণেল সিং ঘৰ নং : ২৮২ বয়স : 51 লিঙ্গ : পুৰুষ</p> <p>ফটো উপলব্ধ</p>	<p>306</p> <p>GZH2016355</p> <p>নাম : মণিকা কোঁৰ স্বামীৰ নাম: ডেভিড সিং ঘৰ নং : ২৮২ বয়স : 43 লিঙ্গ : মহিলা</p> <p>ফটো উপলব্ধ</p>
<p>S 307</p> <p>GZH2016366</p> <p>নাম : কৰ্ণেল মাচী পিতাৰ নাম: শ্ৰেয় মাচী ঘৰ নং : ২৮৩ বয়স : 64 লিঙ্গ : পুৰুষ</p> <p>ফটো উপলব্ধ</p>	<p>S 308</p> <p>GZH2016377</p> <p>নাম : পলি ভট্ট স্বামীৰ নাম: কৰ্ণেল সিং ঘৰ নং : ২৮৩ বয়স : 59 লিঙ্গ : মহিলা</p> <p>ফটো উপলব্ধ</p>	<p>S 309</p> <p>GZH2016402</p> <p>নাম : ধনজন মাচী পিতাৰ নাম: কৰ্ণেল মাচী ঘৰ নং : ২৮৩ বয়স : 43 লিঙ্গ : পুৰুষ</p> <p>ফটো উপলব্ধ</p>
<p>S 310</p> <p>GZH2016388</p> <p>নাম : দেইনেল ষ্টেফেন মাচী পিতাৰ নাম: কৰ্ণেল মাচী ঘৰ নং : ২৮৩ বয়স : 41 লিঙ্গ : পুৰুষ</p> <p>ফটো উপলব্ধ</p>	<p>S 311</p> <p>GZH2016399</p> <p>নাম : ডেভিড মাচী পিতাৰ নাম: কৰ্ণেল মাচী ঘৰ নং : ২৮৩ বয়স : 40 লিঙ্গ : পুৰুষ</p> <p>ফটো উপলব্ধ</p>	<p>S 312</p> <p>GZH0528737</p> <p>নাম : ৰিতু মাচী স্বামীৰ নাম: বেনিয়েন ষ্টেফেন মাচী ঘৰ নং : ২৮৩ বয়স : 36 লিঙ্গ : মহিলা</p> <p>ফটো উপলব্ধ</p>
<p>S 313</p> <p>GZH2016413</p> <p>নাম : তিৰথ সিং পিতাৰ নাম: হাজাৰা সিং ঘৰ নং : ২৮৪ বয়স : 65 লিঙ্গ : পুৰুষ</p> <p>ফটো উপলব্ধ</p>	<p>314</p> <p>GZH2016424</p> <p>নাম : কান্তা কোঁৰ স্বামীৰ নাম: তিৰথ সিং ঘৰ নং : ২৮৪ বয়স : 59 লিঙ্গ : মহিলা</p> <p>ফটো উপলব্ধ</p>	<p>315</p> <p>GZH0398271</p> <p>নাম : অজয় সিং পিতাৰ নাম: তিৰথ সিং ঘৰ নং : ২৮৪ বয়স : 45 লিঙ্গ : পুৰুষ</p> <p>ফটো উপলব্ধ</p>
<p>S 316</p> <p>GZH0396473</p> <p>নাম : পূজা কোঁৰ স্বামীৰ নাম: অজয় সিং ঘৰ নং : ২৮৪ বয়স : 44 লিঙ্গ : মহিলা</p> <p>ফটো উপলব্ধ</p>	<p>317</p> <p>GZH2016446</p> <p>নাম : বিজয় সিং পিতাৰ নাম: তিৰথ সিং ঘৰ নং : ২৮৪ বয়স : 44 লিঙ্গ : পুৰুষ</p> <p>ফটো উপলব্ধ</p>	<p>318</p> <p>GZH2016457</p> <p>নাম : বাবল সিং পিতাৰ নাম: তিৰথ সিং ঘৰ নং : ২৮৪ বয়স : 42 লিঙ্গ : পুৰুষ</p> <p>ফটো উপলব্ধ</p>
<p>319</p> <p>GZH2016479</p> <p>নাম : সংগীতা কোঁৰ স্বামীৰ নাম: বাবল সিং ঘৰ নং : ২৮৪ বয়স : 41 লিঙ্গ : মহিলা</p> <p>ফটো উপলব্ধ</p>	<p>320</p> <p>GZH0639476</p> <p>নাম : মট্টা শিৱ পিতাৰ নাম: এম ঈশ্বৰ ৰাও ঘৰ নং : ২৮৪ বয়স : 33 লিঙ্গ : পুৰুষ</p> <p>ফটো উপলব্ধ</p>	<p>321</p> <p>GZH0647420</p> <p>নাম : মট্টা মিনাকী পিতাৰ নাম: মট্টা ঈশ্বৰ ৰাও ঘৰ নং : ২৮৪ বয়স : 28 লিঙ্গ : মহিলা</p> <p>ফটো উপলব্ধ</p>
<p>322</p> <p>GZH2016480</p> <p>নাম : পিয়াৰা সিং পিতাৰ নাম: তেজ সিং ঘৰ নং : ২৮৫ বয়স : 84 লিঙ্গ : পুৰুষ</p> <p>ফটো উপলব্ধ</p>	<p>323</p> <p>GZH2016515</p> <p>নাম : মনজিত কোঁৰ স্বামীৰ নাম: কছমেৰা সিং ঘৰ নং : ২৮৫ বয়স : 50 লিঙ্গ : মহিলা</p> <p>ফটো উপলব্ধ</p>	<p>324</p> <p>GZH2016526</p> <p>নাম : ৰীতা কোঁৰ স্বামীৰ নাম: গোৰা সিং ঘৰ নং : ২৮৬ বয়স : 54 লিঙ্গ : মহিলা</p> <p>ফটো উপলব্ধ</p>
<p>325</p> <p>GZH2016537</p> <p>নাম : বিকি সিং পিতাৰ নাম: গোৰা সিং ঘৰ নং : ২৮৬ বয়স : 43 লিঙ্গ : পুৰুষ</p> <p>ফটো উপলব্ধ</p>	<p>326</p> <p>GZH2826917</p> <p>নাম : বেণুকা কোঁৰ স্বামীৰ নাম: বিকি সিং ঘৰ নং : ২৮৬ বয়স : 36 লিঙ্গ : মহিলা</p> <p>ফটো উপলব্ধ</p>	<p>S 327</p> <p>GZH2016548</p> <p>নাম : বলকাৰ সিং পিতাৰ নাম: বিৰা সিং ঘৰ নং : ২৮৭ বয়স : 69 লিঙ্গ : পুৰুষ</p> <p>ফটো উপলব্ধ</p>
<p>328</p> <p>GZH2826837</p> <p>নাম : পলি বাল্লিকী স্বামীৰ নাম: বচন সিং ঘৰ নং : ২৮৭ বয়স : 61 লিঙ্গ : মহিলা</p> <p>ফটো উপলব্ধ</p>	<p>S 329</p> <p>GZH2024444</p> <p>নাম : অংকাৰ সিং পিতাৰ নাম: আজয় সিং ঘৰ নং : ২৮৭ বয়স : 47 লিঙ্গ : পুৰুষ</p> <p>ফটো উপলব্ধ</p>	<p>S 330</p> <p>GZH2024455</p> <p>নাম : মনমোহন সিং পিতাৰ নাম: আজয় সিং ঘৰ নং : ২৮৭ বয়স : 44 লিঙ্গ : পুৰুষ</p> <p>ফটো উপলব্ধ</p>



S 331 নাম : কমলজিত কোঁৱৰ স্বামীৰ নাম: অংকোৰ সিং ঘৰ নং : ২৮৭ বয়স : 40 লিঙ্গ : মহিলা	GZH2024466 ফটো উপলব্ধ	332 নাম : চতনম সিং পিতাৰ নাম: বচন সিং ঘৰ নং : ২৮৭ বয়স : 36 লিঙ্গ : পুৰুষ	GZH2024193 ফটো উপলব্ধ	S 333 নাম : পিংকি কোঁৱৰ পিতাৰ নাম: বচন সিং ঘৰ নং : ২৮৭ বয়স : 35 লিঙ্গ : মহিলা	GZH0637603 ফটো উপলব্ধ
334 নাম : মুখা সিং পিতাৰ নাম: মাই দাস ঘৰ নং : ২৯০ বয়স : 49 লিঙ্গ : পুৰুষ	GZH2016628 ফটো উপলব্ধ	335 নাম : ৰোমা কোঁৱৰ স্বামীৰ নাম: মুখা সিং ঘৰ নং : ২৯০ বয়স : 47 লিঙ্গ : মহিলা	GZH2016639 ফটো উপলব্ধ	336 নাম : ববি কোঁৱৰ স্বামীৰ নাম: সিমন সিং ঘৰ নং : ২৯১ বয়স : 69 লিঙ্গ : মহিলা	GZH2016640 ফটো উপলব্ধ
337 নাম : সঞ্জয় সিং পিতাৰ নাম: সিমন সিং ঘৰ নং : ২৯১ বয়স : 44 লিঙ্গ : পুৰুষ	GZH2016651 ফটো উপলব্ধ	338 নাম : মণি সিং পিতাৰ নাম: সিমন সিং ঘৰ নং : ২৯১ বয়স : 42 লিঙ্গ : পুৰুষ	GZH2016662 ফটো উপলব্ধ	339 নাম : ডিম্পল ভট্টী স্বামীৰ নাম: শলিন্দৰ মচী ঘৰ নং : ২৯১ বয়স : 37 লিঙ্গ : মহিলা	GZH0530758 ফটো উপলব্ধ
340 নাম : তৰচেম সিং পিতাৰ নাম: প্ৰিতম সিং ঘৰ নং : ২৯২ বয়স : 59 লিঙ্গ : পুৰুষ	GZH2016684 ফটো উপলব্ধ	341 নাম : মায়ী কোঁৱৰ স্বামীৰ নাম: তৰচেম সিং ঘৰ নং : ২৯২ বয়স : 54 লিঙ্গ : মহিলা	GZH2016695 ফটো উপলব্ধ	342 নাম : বিজয় কুমাৰ সিং পিতাৰ নাম: প্ৰিতম সিং ঘৰ নং : ২৯২ বয়স : 49 লিঙ্গ : পুৰুষ	GZH2024853 ফটো উপলব্ধ
343 নাম : বিক্ৰম সিং পিতাৰ নাম: তৰচেম সিং ঘৰ নং : ২৯২ বয়স : 40 লিঙ্গ : পুৰুষ	GZH2016719 ফটো উপলব্ধ	344 নাম : অঞ্জুমী শৰ্মা সিং স্বামীৰ নাম: বিজয় কুমাৰ সিং ঘৰ নং : ২৯২ বয়স : 40 লিঙ্গ : মহিলা	GZH0737155 ফটো উপলব্ধ	345 নাম : অৰবিন্দৰ সিং পিতাৰ নাম: তৰচেম সিং ঘৰ নং : ২৯২ বয়স : 38 লিঙ্গ : পুৰুষ	GZH2024875 ফটো উপলব্ধ
346 নাম : ৰাহুল সিং পিতাৰ নাম: তৰচেম সিং ঘৰ নং : ২৯২ বয়স : 32 লিঙ্গ : পুৰুষ	GZH0530899 ফটো উপলব্ধ	347 নাম : প্ৰিয়ংকা ভাট্টী পিতাৰ নাম: মুলখা ভাট্টী ঘৰ নং : ২৯২ বয়স : 31 লিঙ্গ : মহিলা	GZH0725366 ফটো উপলব্ধ	348 নাম : চুইটি কুমাৰী স্বামীৰ নাম: অৰবিন্দ সিং ঘৰ নং : ২৯২ বয়স : 29 লিঙ্গ : মহিলা	GZH0160168 ফটো উপলব্ধ
349 নাম : আশিষ ভাট্টী পিতাৰ নাম: অজয় ভাট্টী ঘৰ নং : ২৯২ বয়স : 29 লিঙ্গ : পুৰুষ	GZH0725176 ফটো উপলব্ধ	350 নাম : দিপা কোঁৱৰ স্বামীৰ নাম: বলি সিং ঘৰ নং : ২৯৩ বয়স : 57 লিঙ্গ : মহিলা	GZH2016720 ফটো উপলব্ধ	351 নাম : লক্ষ্মী কোঁৱৰ মাতৃৰ নাম: দীপা কোঁৱৰ ঘৰ নং : ২৯৩ বয়স : 27 লিঙ্গ : মহিলা	GZH0530956 ফটো উপলব্ধ
352 নাম : হেমন্ত সিং মাতৃৰ নাম: দীপা কোঁৱৰ ঘৰ নং : 293 বয়স : 23 লিঙ্গ : পুৰুষ	GZH2516037 ফটো উপলব্ধ	353 নাম : ববিতা দাস স্বামীৰ নাম: হেমন্ত সিং ঘৰ নং : 293 বয়স : 21 লিঙ্গ : মহিলা	QOS0010140 ফটো উপলব্ধ	S 354 নাম : কৌশল্যা বাচ্ফোৰ স্বামীৰ নাম: মোহন বাচ্ফোৰ ঘৰ নং : ২৯৪ বয়স : 72 লিঙ্গ : মহিলা	GZH2016753 ফটো উপলব্ধ
S 355 নাম : ভোলা বাচ্ফোৰ পিতাৰ নাম: মোহন বাচ্ফোৰ ঘৰ নং : ২৯৪ বয়স : 56 লিঙ্গ : পুৰুষ	GZH2016731 ফটো উপলব্ধ	356 নাম : বিন্দা বাচ্ফোৰ স্বামীৰ নাম: ভোলা বাচ্ফোৰ ঘৰ নং : ২৯৪ বয়স : 51 লিঙ্গ : মহিলা	GZH2016742 ফটো উপলব্ধ	357 নাম : চালু বাচ্ফোৰ পিতাৰ নাম: শংকৰ বাচ্ফোৰ ঘৰ নং : ২৯৪ বয়স : 26 লিঙ্গ : মহিলা	GZH0396564 ফটো উপলব্ধ
358 নাম : সুৰেন্দৰ কোঁৱৰ স্বামীৰ নাম: লাল সিং ঘৰ নং : ২৯৬ বয়স : 64 লিঙ্গ : মহিলা	GZH2016764 ফটো উপলব্ধ	359 নাম : বিটু সিং পিতাৰ নাম: দেৱা সিং ঘৰ নং : ২৯৬ বয়স : 47 লিঙ্গ : পুৰুষ	GZH2016775 ফটো উপলব্ধ	S 360 নাম : পৰমজিত সিং পিতাৰ নাম: লাল সিং ঘৰ নং : ২৯৬ বয়স : 44 লিঙ্গ : পুৰুষ	GZH2016786 ফটো উপলব্ধ



361 নাম : কাজল কোঁৱৰ স্বামীৰ নাম: বিটু সিং ঘৰ নং : ২৯৬ বয়স : 44 লিঙ্গ : মহিলা	GZH2016797 ফটো উপলব্ধ	362 নাম : নিহা কোঁৱৰ স্বামীৰ নাম: পৰমজিত সিং ঘৰ নং : ২৯৬ বয়স : 42 লিঙ্গ : মহিলা	GZH2016800 ফটো উপলব্ধ	363 নাম : কাকু সিং পিতাৰ নাম: জুবা সিং ঘৰ নং : ২৯৮ বয়স : 64 লিঙ্গ : পুৰুষ	GZH2016811 ফটো উপলব্ধ
364 নাম : পলি কোঁৱৰ স্বামীৰ নাম: কাকু সিং ঘৰ নং : ২৯৮ বয়স : 54 লিঙ্গ : মহিলা	GZH2016822 ফটো উপলব্ধ	365 নাম : পৰমজিত সিং স্বামীৰ নাম: কেবল সিং ঘৰ নং : ২৯৮ বয়স : 47 লিঙ্গ : মহিলা	GZH0710798 ফটো উপলব্ধ	366 নাম : হৰজিত কোঁৱৰ পিতাৰ নাম: কাকু সিং ঘৰ নং : ২৯৮ বয়স : 31 লিঙ্গ : মহিলা	GZH2024660 ফটো উপলব্ধ
S 367 নাম : বেবকা কোঁৱৰ পিতাৰ নাম: কাকু সিং ঘৰ নং : ২৯৮ বয়স : 29 লিঙ্গ : মহিলা	GZH2826906 ফটো উপলব্ধ	368 নাম : চন্নী সিং পিতাৰ নাম: কেবল সিং ঘৰ নং : ২৯৮ বয়স : 28 লিঙ্গ : পুৰুষ	GZH0712141 ফটো উপলব্ধ	369 নাম : কাচমিৰ সিং পিতাৰ নাম: প্ৰিতম সিং ঘৰ নং : ৩০০ বয়স : 62 লিঙ্গ : মহিলা	GZH2016833 ফটো উপলব্ধ
370 নাম : পিংকী কোঁৱৰ স্বামীৰ নাম: কাচমিৰ সিং ঘৰ নং : ৩০০ বয়স : 47 লিঙ্গ : মহিলা	GZH2016844 ফটো উপলব্ধ	371 নাম : ৰিতা সিং পিতাৰ নাম: প্ৰিতম সিং ঘৰ নং : ৩০০ বয়স : 44 লিঙ্গ : মহিলা	GZH2016855 ফটো উপলব্ধ	372 নাম : গীতা সিং পিতাৰ নাম: প্ৰিতম সিং ঘৰ নং : ৩০০ বয়স : 38 লিঙ্গ : মহিলা	GZH2016866 ফটো উপলব্ধ
373 নাম : অশোক সিং পিতাৰ নাম: কাশীৰ সিং ঘৰ নং : ৩০০ বয়স : 26 লিঙ্গ : পুৰুষ	GZH0639740 ফটো উপলব্ধ	374 নাম : ৰিমা কোঁৱৰ স্বামীৰ নাম: লাাদি সিং ঘৰ নং : ৩০১ বয়স : 49 লিঙ্গ : মহিলা	GZH2016935 ফটো উপলব্ধ	375 নাম : বিক্ৰম সিং পিতাৰ নাম: মুখতাৰ সিং ঘৰ নং : ৩০১ বয়স : 48 লিঙ্গ : পুৰুষ	GZH2016946 ফটো উপলব্ধ
S 376 নাম : পৰমজিত কোঁৱৰ পিতাৰ নাম: বচন সিং ঘৰ নং : ৩০১ বয়স : 47 লিঙ্গ : মহিলা	GZH2826848 ফটো উপলব্ধ	377 নাম : যশবীৰ সিং পিতাৰ নাম: গুৰদীপ সিং ঘৰ নং : ৩০১ বয়স : 45 লিঙ্গ : পুৰুষ	GZH2827114 ফটো উপলব্ধ	S 378 নাম : গীতা কোঁৱৰ স্বামীৰ নাম: বিক্ৰম সিং ঘৰ নং : ৩০১ বয়স : 42 লিঙ্গ : মহিলা	GZH2016957 ফটো উপলব্ধ
379 নাম : মিঠা সিং পিতাৰ নাম: মুক্তাৰ সিং ঘৰ নং : ৩০১ বয়স : 35 লিঙ্গ : পুৰুষ	GZH2016924 ফটো উপলব্ধ	S 380 নাম : দিপু কোঁৱৰ স্বামীৰ নাম: মাদ্ধা সিং ঘৰ নং : ৩০২ বয়স : 97 লিঙ্গ : মহিলা	GZH2016980 ফটো উপলব্ধ	S 381 নাম : আবায়ী পিতাৰ নাম: আপায়ী ঘৰ নং : ৩০২ বয়স : 57 লিঙ্গ : পুৰুষ	GZH2016991 ফটো উপলব্ধ
S 382 নাম : বলৱন্ত সিং পিতাৰ নাম: মাদ্ধা সিং ঘৰ নং : ৩০২ বয়স : 44 লিঙ্গ : পুৰুষ	GZH0025984 ফটো উপলব্ধ	383 নাম : বীনা কোঁৱৰ স্বামীৰ নাম: কনৈল সিং ঘৰ নং : ৩০২ বয়স : 44 লিঙ্গ : মহিলা	GZH2016979 ফটো উপলব্ধ	S 384 নাম : ঈশ্বৰ ৰাও এ পিতাৰ নাম: ৰয়না অব্য এ ঘৰ নং : ৩০২ বয়স : 32 লিঙ্গ : পুৰুষ	GZH0421826 ফটো উপলব্ধ
385 নাম : লুকী মাচী পিতাৰ নাম: কৰ্ণিল সিং ঘৰ নং : ৩০২ বয়স : 31 লিঙ্গ : পুৰুষ	GZH0025985 ফটো উপলব্ধ	386 নাম : চাৰু বনিয়া পিতাৰ নাম: বালারান্তা সিং ঘৰ নং : ৩০২ বয়স : 28 লিঙ্গ : মহিলা	GZH0398602 ফটো উপলব্ধ	S 387 নাম : সমী প্ৰসাদ স্বামীৰ নাম: পৌৰী প্ৰসাদ ঘৰ নং : ৩০৩ বয়স : 71 লিঙ্গ : মহিলা	GZH2017029 ফটো উপলব্ধ
S 388 নাম : গুৰা সিং পিতাৰ নাম: শ্যাম সিং ঘৰ নং : ৩০৪ বয়স : 84 লিঙ্গ : পুৰুষ	GZH2017074 ফটো উপলব্ধ	389 নাম : পূৰ কোঁৱৰ স্বামীৰ নাম: গুৰা সিং ঘৰ নং : ৩০৪ বয়স : 77 লিঙ্গ : মহিলা	GZH2017085 ফটো উপলব্ধ	S 390 নাম : ৰাজ কোঁৱৰ স্বামীৰ নাম: বিকা সিং ঘৰ নং : ৩০৪ বয়স : 54 লিঙ্গ : মহিলা	GZH2017109 ফটো উপলব্ধ



391 নাম : ৰাঙ্গাও সিং পিতাৰ নাম: গুৰা সিং ঘৰ নং : ৩০৪ বয়স : 50 লিঙ্গ : পুৰুষ	GZH2017110 ফটো উপলব্ধ	# 392 নাম : বিতু সিং পিতাৰ নাম: গুৰা সিং ঘৰ নং : এইচ নো-31 বয়স : 49 লিঙ্গ : পুৰুষ	GZH2017121 ফটো উপলব্ধ	393 নাম : অমৰজিত কোঁৰ স্বামীৰ নাম: ৰনধোৱা সিং ঘৰ নং : ৩০৪ বয়স : 38 লিঙ্গ : মহিলা	GZH2024308 ফটো উপলব্ধ
394 নাম : ধৰমেন্দ্ৰ সিং পিতাৰ নাম: বিচা সিং ঘৰ নং : ৩০৪ বয়স : 30 লিঙ্গ : পুৰুষ	GZH2024433 ফটো উপলব্ধ	395 নাম : জয় সিং পিতাৰ নাম: বিৰসা সিং ঘৰ নং : ৩০৪ বয়স : 28 লিঙ্গ : পুৰুষ	GZH0533406 ফটো উপলব্ধ	396 নাম : পূজা বাচফোৰ পিতাৰ নাম: মুন্না বাচফোৰ ঘৰ নং : ৩০৪ বয়স : 27 লিঙ্গ : মহিলা	GZH0168328 ফটো উপলব্ধ
#2 397 নাম : ৰমণদীপ কোঁৰ স্বামীৰ নাম: সঞ্জয় সিং ঘৰ নং : 0 বয়স : 26 লিঙ্গ : মহিলা	GZH1860386 ফটো উপলব্ধ	398 নাম : মলকিত সিং পিতাৰ নাম: বিলা সিং ঘৰ নং : ৩০৪ক বয়স : 25 লিঙ্গ : পুৰুষ	GZH0639542 ফটো উপলব্ধ	S 399 নাম : জিগেন্দ্ৰ সিং পিতাৰ নাম: নুমা সিং ঘৰ নং : ৩০৪ক বয়স : ৪৭ লিঙ্গ : পুৰুষ	GZH2017132 ফটো উপলব্ধ
400 নাম : দত্ত বাল্লিকি স্বামীৰ নাম: জিগেন্দ্ৰ সিং ঘৰ নং : ৩০৪ক বয়স : 78 লিঙ্গ : মহিলা	GZH2017143 ফটো উপলব্ধ	401 নাম : বিলা সিং পিতাৰ নাম: জিগেন্দ্ৰ সিং ঘৰ নং : ৩০৪ক বয়স : 57 লিঙ্গ : পুৰুষ	GZH2017154 ফটো উপলব্ধ	402 নাম : বিটা সিং পিতাৰ নাম: জিগেন্দ্ৰ সিং ঘৰ নং : ৩০৪ক বয়স : 53 লিঙ্গ : পুৰুষ	GZH2017187 ফটো উপলব্ধ
403 নাম : বেবী কোঁৰ স্বামীৰ নাম: বিলা সিং ঘৰ নং : ৩০৪ক বয়স : 52 লিঙ্গ : মহিলা	GZH2017165 ফটো উপলব্ধ	404 নাম : কমলেশ কোঁৰ পিতাৰ নাম: জিগেন্দ্ৰ সিং ঘৰ নং : ৩০৪ক বয়স : 43 লিঙ্গ : মহিলা	GZH2017201 ফটো উপলব্ধ	405 নাম : কালা সিং পিতাৰ নাম: জিগেন্দ্ৰ সিং ঘৰ নং : ৩০৪ক বয়স : 41 লিঙ্গ : পুৰুষ	GZH2017198 ফটো উপলব্ধ
406 নাম : লক্ষ্মী বাচফোৰ পিতাৰ নাম: চনফি বাচফোৰ ঘৰ নং : ৩০৫ বয়স : 76 লিঙ্গ : পুৰুষ	GZH2017212 ফটো উপলব্ধ	407 নাম : অজয় বাছফোৰ পিতাৰ নাম: লক্ষ্মী বাছফোৰ ঘৰ নং : ৩০৫ বয়স : 32 লিঙ্গ : পুৰুষ	GZH0025986 ফটো উপলব্ধ	408 নাম : সাগৰ বাছফোৰ পিতাৰ নাম: লক্ষ্মী বাছফোৰ ঘৰ নং : ৩০৫ বয়স : 31 লিঙ্গ : পুৰুষ	GZH0025987 ফটো উপলব্ধ
409 নাম : পুনম বাছফোৰ স্বামীৰ নাম: সাগৰ বাছফোৰ ঘৰ নং : ৩০৫ বয়স : 29 লিঙ্গ : মহিলা	GZH0625798 ফটো উপলব্ধ	410 নাম : গুঞ্জা বাছফোৰ স্বামীৰ নাম: অজয় বাছফোৰ ঘৰ নং : ৩০৫ বয়স : 28 লিঙ্গ : মহিলা	GZH0625780 ফটো উপলব্ধ	411 নাম : দুবৰিকা বাচফোৰ পিতাৰ নাম: ৰংগী বাচফোৰ ঘৰ নং : ৩০৬ বয়স : 56 লিঙ্গ : পুৰুষ	GZH2017223 ফটো উপলব্ধ
412 নাম : মালতি বাচফোৰ স্বামীৰ নাম: দুবৰিকা বাচফোৰ ঘৰ নং : ৩০৬ বয়স : 54 লিঙ্গ : মহিলা	GZH2017234 ফটো উপলব্ধ	413 নাম : বিকাশ বাচফোৰ পিতাৰ নাম: দুবৰিকা বাচফোৰ ঘৰ নং : ৩০৬ বয়স : 32 লিঙ্গ : পুৰুষ	GZH2017267 ফটো উপলব্ধ	414 নাম : পূজা বাসফোৰ স্বামীৰ নাম: বিকাশ বাসফোৰ ঘৰ নং : 306 বয়স : 32 লিঙ্গ : মহিলা	GZH2942720 ফটো উপলব্ধ
415 নাম : সোন সিং পিতাৰ নাম: সাধু সিং ঘৰ নং : ৩০৬ বয়স : 28 লিঙ্গ : পুৰুষ	GZH0625897 ফটো উপলব্ধ	416 নাম : বুধানী বাচফোৰ স্বামীৰ নাম: লাহিচ বাচফোৰ ঘৰ নং : ৩০৭ বয়স : 79 লিঙ্গ : মহিলা	GZH2017278 ফটো উপলব্ধ	417 নাম : মুন্না বাচফোৰ পিতাৰ নাম: পাদিনা বাচফোৰ ঘৰ নং : ৩০৭ বয়স : 57 লিঙ্গ : পুৰুষ	GZH2017289 ফটো উপলব্ধ
418 নাম : মীনা বাচফোৰ স্বামীৰ নাম: মুন্না বাচফোৰ ঘৰ নং : ৩০৭ বয়স : 52 লিঙ্গ : মহিলা	GZH2017290 ফটো উপলব্ধ	419 নাম : ৰাজু বাচফোৰ পিতাৰ নাম: উত্তম বাচফোৰ ঘৰ নং : ৩০৭ বয়স : 45 লিঙ্গ : পুৰুষ	GZH0396630 ফটো উপলব্ধ	420 নাম : বিনোদ বাচফোৰ পিতাৰ নাম: মুন্না বাচফোৰ ঘৰ নং : ৩০৭ বয়স : 40 লিঙ্গ : পুৰুষ	GZH2017303 ফটো উপলব্ধ



421 নাম : বিক্রম বাচফোৰ পিতাৰ নাম: মুন্না বাচফোৰ ঘৰ নং : ৩০৯ বয়স : 37 লিঙ্গ : পুৰুষ	GZH2017325 ফটো উপলব্ধ	422 নাম : কুটলী বাচফোৰ মাতৃৰ নাম: লখিয়া বাচফোৰ ঘৰ নং : ৩০৯খ বয়স : 47 লিঙ্গ : মহিলা	GZH2017347 ফটো উপলব্ধ	423 নাম : বাধা বাচফোৰ স্বামীৰ নাম: ৰাজু বাচফোৰ ঘৰ নং : ৩০৯ক বয়স : 43 লিঙ্গ : মহিলা	GZH2017336 ফটো উপলব্ধ
424 নাম : জ্যোতি বাচফোৰ স্বামীৰ নাম: বিৰগুন বাচফোৰ ঘৰ নং : ৩০৯ঙ বয়স : 42 লিঙ্গ : মহিলা	GZH2017370 ফটো উপলব্ধ	425 নাম : বিনোদ বাচফোৰ পিতাৰ নাম: বতালু বাচফোৰ ঘৰ নং : ৩০৯গ বয়স : 38 লিঙ্গ : পুৰুষ	GZH2017358 ফটো উপলব্ধ	426 নাম : ৰবি সিং পিতাৰ নাম: নগেন সিং ঘৰ নং : ৩০৯ঘ বয়স : 37 লিঙ্গ : পুৰুষ	GZH2017369 ফটো উপলব্ধ
427 নাম : জগদীশ বাচফোৰ পিতাৰ নাম: তাৰিনা বাচফোৰ ঘৰ নং : ৩১১ বয়স : 77 লিঙ্গ : পুৰুষ	GZH2017392 ফটো উপলব্ধ	S 428 নাম : নন্দাবালা বাচফোৰ স্বামীৰ নাম: জগদীশ বাচফোৰ ঘৰ নং : ৩১১ বয়স : 67 লিঙ্গ : মহিলা	GZH2017405 ফটো উপলব্ধ	429 নাম : ৰাধিকা বাচফোৰ স্বামীৰ নাম: কেলাশ বাচফোৰ ঘৰ নং : ৩১১ বয়স : 47 লিঙ্গ : মহিলা	GZH2017449 ফটো উপলব্ধ
430 নাম : বিটু বাচফোৰ পিতাৰ নাম: জগদীশ বাচফোৰ ঘৰ নং : ৩১১ বয়স : 43 লিঙ্গ : পুৰুষ	GZH2017438 ফটো উপলব্ধ	431 নাম : দুৰ্গা বাচফোৰ পিতাৰ নাম: নাৰায়ন বাচফোৰ ঘৰ নং : ৩১১ বয়স : 41 লিঙ্গ : পুৰুষ	GZH0534768 ফটো উপলব্ধ	432 নাম : মুনী বাচফোৰ স্বামীৰ নাম: বিটু বাচফোৰ ঘৰ নং : ৩১১ বয়স : 35 লিঙ্গ : মহিলা	GZH2017381 ফটো উপলব্ধ
433 নাম : পিংকি বাচফোৰ স্বামীৰ নাম: ৰাহুল বাচফোৰ ঘৰ নং : ৩১১ বয়স : 30 লিঙ্গ : মহিলা	GZH0172726 ফটো উপলব্ধ	434 নাম : মামনী কোঁৱৰ স্বামীৰ নাম: ৰবি সিং ঘৰ নং : ৩১১ বয়স : 29 লিঙ্গ : মহিলা	GZH0172759 ফটো উপলব্ধ	435 নাম : চুমী বাচফোৰ পিতাৰ নাম: ভবেন্দ্ৰ বাচফোৰ ঘৰ নং : ৩১১ বয়স : 28 লিঙ্গ : মহিলা	GZH0172775 ফটো উপলব্ধ
436 নাম : সঞ্জয় বাচফোৰ পিতাৰ নাম: ভবেন্দ্ৰ বাচফোৰ ঘৰ নং : ৩১১ বয়স : 28 লিঙ্গ : পুৰুষ	GZH0172809 ফটো উপলব্ধ	437 নাম : সোনিয়া বাচফোৰ পিতাৰ নাম: অমৰদীপ বাচফোৰ ঘৰ নং : ৩১১ বয়স : 27 লিঙ্গ : মহিলা	GZH2155208 ফটো উপলব্ধ	438 নাম : জয়দীপ বাচফোৰ পিতাৰ নাম: অমৰদীপ বাচফোৰ ঘৰ নং : ৩১১ বয়স : 23 লিঙ্গ : পুৰুষ	GZH2153088 ফটো উপলব্ধ
439 নাম : আৰতি বাচফোৰ মাতৃৰ নাম: চুনিতা বাচফোৰ ঘৰ নং : ৩১১ বয়স : 27 লিঙ্গ : মহিলা	GZH0396440 ফটো উপলব্ধ	440 নাম : চান্দিনী বাচফোৰ পিতাৰ নাম: মানিক বাচফোৰ ঘৰ নং : ৩১১ বয়স : 29 লিঙ্গ : মহিলা	GZH0398230 ফটো উপলব্ধ	441 নাম : দুৰ্গা বাচফোৰ স্বামীৰ নাম: ৰাজ বাচফোৰ ঘৰ নং : ৩১১ বয়স : 25 লিঙ্গ : মহিলা	GZH0639203 ফটো উপলব্ধ
442 নাম : চনপতিয়া বাচফোৰ স্বামীৰ নাম: নৰেশ বাচফোৰ ঘৰ নং : ৩১১ বয়স : 57 লিঙ্গ : মহিলা	GZH2017507 ফটো উপলব্ধ	443 নাম : গুডি বা স্বামীৰ নাম: সুভকান্ত বা ঘৰ নং : ৩১১ বয়স : 48 লিঙ্গ : মহিলা	GZH2925180 ফটো উপলব্ধ	S 444 নাম : নৰেশ বাচফোৰ পিতাৰ নাম: বিজয় বাচফোৰ ঘৰ নং : ৩১১ বয়স : 47 লিঙ্গ : পুৰুষ	GZH2017518 ফটো উপলব্ধ
#2 445 নাম : সুনিতা বাচফোৰ স্বামীৰ নাম: অমৰদীপ বাচফোৰ ঘৰ নং : ৩১১ বয়স : 48 লিঙ্গ : মহিলা	GZH2017530 ফটো উপলব্ধ	446 নাম : সাবিত্ৰী বাচফোৰ স্বামীৰ নাম: প্ৰীতম বাচফোৰ ঘৰ নং : ৩১১ বয়স : 44 লিঙ্গ : মহিলা	GZH2017494 ফটো উপলব্ধ	447 নাম : ৰাহুল বাচফোৰ পিতাৰ নাম: অজুন বাচফোৰ ঘৰ নং : ৩১১ বয়স : 38 লিঙ্গ : পুৰুষ	GZH2017472 ফটো উপলব্ধ
448 নাম : মালা বাচফোৰ পিতাৰ নাম: অজুন বাচফোৰ ঘৰ নং : ৩১১ বয়স : 37 লিঙ্গ : মহিলা	GZH2017483 ফটো উপলব্ধ	449 নাম : ৰিংকী বাচফোৰ পিতাৰ নাম: নৰেশ বাচফোৰ ঘৰ নং : ৩১১ বয়স : 35 লিঙ্গ : মহিলা	GZH2017529 ফটো উপলব্ধ	450 নাম : ৰাজ বাচফোৰ পিতাৰ নাম: মানিক বাচফোৰ ঘৰ নং : ৩১১ বয়স : 30 লিঙ্গ : পুৰুষ	GZH2017450 ফটো উপলব্ধ



451 নাম : ৰাজ বাচফোৰ পিতাৰ নাম: ৰাম চন্দ্ৰ বাচফোৰ ঘৰ নং : ৩১১ঘ বয়স : 28 লিঙ্গ : পুৰুষ	GZH0172817 ফটো উপলব্ধ	452 নাম : সৰজ বাচফোৰ পিতাৰ নাম: বধু বাচফোৰ ঘৰ নং : ৩১২ বয়স : 65 লিঙ্গ : পুৰুষ	GZH2017541 ফটো উপলব্ধ	S 453 নাম : ফুলজেৰিয়া বাচফোৰ স্বামীৰ নাম: সৰজ বাচফোৰ ঘৰ নং : ৩১২ বয়স : 62 লিঙ্গ : মহিলা	GZH2017552 ফটো উপলব্ধ
454 নাম : বগৰ বাচফোৰ পিতাৰ নাম: সৰজ বাচফোৰ ঘৰ নং : ৩১২ বয়স : 42 লিঙ্গ : পুৰুষ	GZH2017563 ফটো উপলব্ধ	455 নাম : সুশীলা বাচফোৰ স্বামীৰ নাম: বগৰ বাচফোৰ ঘৰ নং : ৩১২ বয়স : 42 লিঙ্গ : মহিলা	GZH2017574 ফটো উপলব্ধ	456 নাম : আশু বাচফোৰ পিতাৰ নাম: সৰজ বাচফোৰ ঘৰ নং : ৩১২ বয়স : 41 লিঙ্গ : পুৰুষ	GZH2017585 ফটো উপলব্ধ
457 নাম : মিনা বাচফোৰ স্বামীৰ নাম: আশু বাচফোৰ ঘৰ নং : ৩১২ বয়স : 36 লিঙ্গ : মহিলা	GZH2017596 ফটো উপলব্ধ	458 নাম : তুলসী বাচফোৰ পিতাৰ নাম: বগৰ বাচফোৰ ঘৰ নং : ৩১২ বয়স : 26 লিঙ্গ : মহিলা	GZH0813105 ফটো উপলব্ধ	459 নাম : ভক্তি বাচফোৰ পিতাৰ নাম: সত্য নাৰায়ণ ঘৰ নং : ৩১৩ বয়স : 64 লিঙ্গ : মহিলা	GZH2017609 ফটো উপলব্ধ
460 নাম : চনীয়া বাচফোৰ পিতাৰ নাম: বালিয়া বাচফোৰ ঘৰ নং : ৩১৪ বয়স : 61 লিঙ্গ : পুৰুষ	GZH2017610 ফটো উপলব্ধ	461 নাম : ৰাধা বাচফোৰ স্বামীৰ নাম: সুনালাল বাচফোৰ ঘৰ নং : ৩১৪ বয়স : 58 লিঙ্গ : মহিলা	GZH2017621 ফটো উপলব্ধ	462 নাম : অমিত বাচফোৰ পিতাৰ নাম: স্বঃ বংশী বাচফোৰ ঘৰ নং : ৩১৪ বয়স : 45 লিঙ্গ : পুৰুষ	GZH2017643 ফটো উপলব্ধ
463 নাম : ৰজনী বাচফোৰ স্বামীৰ নাম: অমিত কুমাৰ বাছফোৰ ঘৰ নং : ৩১৪ বয়স : 41 লিঙ্গ : মহিলা	GZH2017632 ফটো উপলব্ধ	464 নাম : ওম প্ৰকাশ বাচফোৰ পিতাৰ নাম: সোনা লাল বাচফোৰ ঘৰ নং : ৩১৪ বয়স : 37 লিঙ্গ : পুৰুষ	GZH2017654 ফটো উপলব্ধ	465 নাম : বিত বাচফোৰ পিতাৰ নাম: মতি চন্দ্ৰ বাচফোৰ ঘৰ নং : ৩১৪ বয়স : 37 লিঙ্গ : পুৰুষ	GZH2017665 ফটো উপলব্ধ
466 নাম : মালা বাছফোৰ স্বামীৰ নাম: ওম প্ৰকাশ বাছফোৰ ঘৰ নং : ৩১৪ বয়স : 32 লিঙ্গ : মহিলা	GZH0025988 ফটো উপলব্ধ	467 নাম : গুনেশ্বৰ বাচফোৰ পিতাৰ নাম: সোনালাল বাচফোৰ ঘৰ নং : ৩১৪ বয়স : 27 লিঙ্গ : পুৰুষ	GZH0535237 ফটো উপলব্ধ	468 নাম : ৰাজ কুমাৰী স্বামীৰ নাম: বালম বাচফোৰ ঘৰ নং : ৩১৫ বয়স : 57 লিঙ্গ : মহিলা	GZH2017687 ফটো উপলব্ধ
469 নাম : সঞ্জয় বাছফোৰ মাতৃৰ নাম: ৰাজ কুমাৰী বাছফোৰ ঘৰ নং : ৩১৫ বয়স : 30 লিঙ্গ : পুৰুষ	GZH0173948 ফটো উপলব্ধ	470 নাম : মিঠ বাচফোৰ পিতাৰ নাম: লখীচন বাচফোৰ ঘৰ নং : ৩১৬ বয়স : 41 লিঙ্গ : পুৰুষ	GZH2017701 ফটো উপলব্ধ	471 নাম : পম্পী বাছফোৰ স্বামীৰ নাম: ৰাজীৱ বাচফোৰ ঘৰ নং : ৩১৬ বয়স : 32 লিঙ্গ : মহিলা	GZH0025989 ফটো উপলব্ধ
S 472 নাম : ভটেলি বাচফোৰ পিতাৰ নাম: মহেন্দ্ৰ বাচফোৰ ঘৰ নং : ৩১৭ বয়স : 74 লিঙ্গ : পুৰুষ	GZH2017712 ফটো উপলব্ধ	473 নাম : ৰজনী বাচফোৰ স্বামীৰ নাম: ভটেলি বাচফোৰ ঘৰ নং : ৩১৭ বয়স : 67 লিঙ্গ : মহিলা	GZH2017723 ফটো উপলব্ধ	S 474 নাম : দীপক বাচফোৰ পিতাৰ নাম: ভটেলি বাচফোৰ ঘৰ নং : ৩১৭ বয়স : 46 লিঙ্গ : পুৰুষ	GZH2017734 ফটো উপলব্ধ
S 475 নাম : ভক্তি বাচফোৰ স্বামীৰ নাম: দীপক বাচফোৰ ঘৰ নং : ৩১৭ বয়স : 41 লিঙ্গ : মহিলা	GZH2017745 ফটো উপলব্ধ	476 নাম : লক্ষ্মী বাচফোৰ স্বামীৰ নাম: ৰাজবলী বাচফোৰ ঘৰ নং : ৩১৮ বয়স : 69 লিঙ্গ : মহিলা	GZH2017789 ফটো উপলব্ধ	477 নাম : বিজুলী বাচফোৰ পিতাৰ নাম: ৰাজবলী বাচফোৰ ঘৰ নং : ৩১৮ বয়স : 52 লিঙ্গ : পুৰুষ	GZH2017756 ফটো উপলব্ধ
478 নাম : হেবানতিয়া বাচফোৰ স্বামীৰ নাম: বিজুলী বাচফোৰ ঘৰ নং : 318 বয়স : 49 লিঙ্গ : মহিলা	GZH2017767 ফটো উপলব্ধ	479 নাম : অজয় বাছফোৰ পিতাৰ নাম: বিজুলী বাছফোৰ ঘৰ নং : ৩১৮ বয়স : 33 লিঙ্গ : পুৰুষ	GZH0174466 ফটো উপলব্ধ	480 নাম : সোনা বাচফোৰ স্বামীৰ নাম: ৰাজু বাচফোৰ ঘৰ নং : ৩১৯ বয়স : 62 লিঙ্গ : মহিলা	GZH2017803 ফটো উপলব্ধ



481 নাম : ধৰম বাচফোৰ পিতাৰ নাম: ৰাজু বাচফৰ ঘৰ নং : ৩১৯ বয়স : 46 লিঙ্গ : পুৰুষ	GZH2017814 ফটো উপলব্ধ	482 নাম : সীমা বাচফোৰ স্বামীৰ নাম: ধৰম বাচফৰ ঘৰ নং : ৩১৯ বয়স : 42 লিঙ্গ : মহিলা	GZH2017825 ফটো উপলব্ধ	483 নাম : কোচিল্যা বাচফোৰ স্বামীৰ নাম: প্ৰহ্লাদ বাচফৰ ঘৰ নং : ৩২০ বয়স : 89 লিঙ্গ : মহিলা	GZH2017869 ফটো উপলব্ধ
484 নাম : কনক বাচফোৰ পিতাৰ নাম: প্ৰহ্লাদ বাচফৰ ঘৰ নং : ৩২০ বয়স : 53 লিঙ্গ : পুৰুষ	GZH2017847 ফটো উপলব্ধ	485 নাম : জ্যোতি বাচফোৰ স্বামীৰ নাম: কনক বাচফৰ ঘৰ নং : ৩২০ বয়স : 52 লিঙ্গ : মহিলা	GZH2017858 ফটো উপলব্ধ	486 নাম : অশোক বাচফোৰ পিতাৰ নাম: পথৰু বাচফৰ ঘৰ নং : ৩২০ বয়স : 42 লিঙ্গ : পুৰুষ	GZH2017881 ফটো উপলব্ধ
487 নাম : শনি বাচফোৰ পিতাৰ নাম: পথৰু বাচফৰ ঘৰ নং : ৩২০ বয়স : 40 লিঙ্গ : পুৰুষ	GZH2017892 ফটো উপলব্ধ	488 নাম : সিতা বাছফোৰ স্বামীৰ নাম: সনি বাছফোৰ ঘৰ নং : ৩২০ বয়স : 34 লিঙ্গ : মহিলা	GZH0025990 ফটো উপলব্ধ	489 নাম : দিপা বাছফোৰ পিতাৰ নাম: জগন্নাথ বাছফোৰ ঘৰ নং : ৩২০ বয়স : 30 লিঙ্গ : মহিলা	GZH0175935 ফটো উপলব্ধ
490 নাম : ৰোমা বাচফোৰ পিতাৰ নাম: কনক বাচফোৰ ঘৰ নং : ৩২০ বয়স : 30 লিঙ্গ : মহিলা	GZH2024671 ফটো উপলব্ধ	491 নাম : প্ৰীতি বাছফোৰ পিতাৰ নাম: কনক বাছফোৰ ঘৰ নং : ৩২০ বয়স : 28 লিঙ্গ : মহিলা	GZH0176008 ফটো উপলব্ধ	492 নাম : তৰন বাছফোৰ পিতাৰ নাম: কনক বাছফোৰ ঘৰ নং : ৩২০ বয়স : 27 লিঙ্গ : পুৰুষ	GZH0398503 ফটো উপলব্ধ
S 493 নাম : জগদীশ বাচফোৰ পিতাৰ নাম: গুণী বাচফোৰ ঘৰ নং : ৩২১ বয়স : 58 লিঙ্গ : পুৰুষ	GZH2827023 ফটো উপলব্ধ	S 494 নাম : সুৰজ বাচফোৰ পিতাৰ নাম: বিষ্ণু বাচফৰ ঘৰ নং : ৩২১ বয়স : 55 লিঙ্গ : পুৰুষ	GZH2017916 ফটো উপলব্ধ	495 নাম : শাংটিয়া বাসফোৰ স্বামীৰ নাম: জগদীশ বাচফোৰ ঘৰ নং : ৩২১ বয়স : 50 লিঙ্গ : মহিলা	GZH2826940 ফটো উপলব্ধ
496 নাম : সাৰদা বাচফোৰ স্বামীৰ নাম: সুৰজ বাচফৰ ঘৰ নং : ৩২১ বয়স : 47 লিঙ্গ : মহিলা	GZH2017927 ফটো উপলব্ধ	497 নাম : সৃজীত বাসফোৰ পিতাৰ নাম: জগদীশ বাসফোৰ ঘৰ নং : ৩২১ বয়স : 35 লিঙ্গ : পুৰুষ	GZH2826779 ফটো উপলব্ধ	498 নাম : সুধা বাচফোৰ স্বামীৰ নাম: সুৰজ বাচফৰ ঘৰ নং : ৩২১ বয়স : 32 লিঙ্গ : মহিলা	GZH2017938 ফটো উপলব্ধ
499 নাম : ৰতা বাচফোৰ স্বামীৰ নাম: সৃজীত বাসফোৰ ঘৰ নং : ৩২১ বয়স : 32 লিঙ্গ : মহিলা	GZH2826939 ফটো উপলব্ধ	500 নাম : কলতীয়া বাচফোৰ স্বামীৰ নাম: ৰাজ কুমাৰ বাচফোৰ ঘৰ নং : ৩২১ বয়স : 31 লিঙ্গ : মহিলা	GZH0176396 ফটো উপলব্ধ	S 501 নাম : মাইনা চক্ৰৱৰ্তী পিতাৰ নাম: অনিল চক্ৰৱৰ্তী ঘৰ নং : ৩২১ বয়স : 31 লিঙ্গ : মহিলা	GZH2826951 ফটো উপলব্ধ
502 নাম : সুমন বাচফোৰ পিতাৰ নাম: জগদীশ বাচফোৰ ঘৰ নং : ৩২১ বয়স : 30 লিঙ্গ : মহিলা	GZH2826768 ফটো উপলব্ধ	503 নাম : প্ৰকাশ সিং পিতাৰ নাম: মুখতাৰ সিং ঘৰ নং : ৩২১ বয়স : 26 লিঙ্গ : পুৰুষ	GZH0398511 ফটো উপলব্ধ	504 নাম : মিৰা বাচফোৰ স্বামীৰ নাম: মোহন বাচফৰ ঘৰ নং : ৩২৩ বয়স : 58 লিঙ্গ : মহিলা	GZH2017961 ফটো উপলব্ধ
505 নাম : মঞ্জু বাছফোৰ পিতাৰ নাম: তুলশী বাছফোৰ ঘৰ নং : ৩২৩ বয়স : 37 লিঙ্গ : মহিলা	GZH0025992 ফটো উপলব্ধ	506 নাম : বিকী বাছফোৰ পিতাৰ নাম: মোহন বাছফোৰ ঘৰ নং : ৩২৩ বয়স : 33 লিঙ্গ : পুৰুষ	GZH0025993 ফটো উপলব্ধ	507 নাম : ৰাজ কুমাৰ বাচফোৰ পিতাৰ নাম: লক্ষ্মন বাচফোৰ ঘৰ নং : ৩২৫ বয়স : 42 লিঙ্গ : পুৰুষ	GZH2018022 ফটো উপলব্ধ
508 নাম : সংগীতা বাচফোৰ স্বামীৰ নাম: বিৰু বাচফোৰ ঘৰ নং : ৩২৫ বয়স : 36 লিঙ্গ : মহিলা	GZH0177337 ফটো উপলব্ধ	509 নাম : অনিতা বাচফোৰ স্বামীৰ নাম: ধৰ্মেন্দৰ বাসফোৰ ঘৰ নং : ৩২৬ বয়স : 51 লিঙ্গ : মহিলা	GZH2018077 ফটো উপলব্ধ	510 নাম : ধৰ্মেন্দৰ বাসফোৰ পিতাৰ নাম: বিষ্ণু বাচফোৰ ঘৰ নং : ৩২৬ বয়স : 50 লিঙ্গ : পুৰুষ	GZH2018066 ফটো উপলব্ধ



<p>S 511</p> <p>GZH0710830</p> <p>নাম : বিৰ বাছফোৰ পিতাৰ নাম: বিষ্ণু বাছফোৰ ঘৰ নং : ৩২৬ বয়স : 4 লিঙ্গ : পুৰুষ</p> <p>ফটো উপলব্ধ</p>	<p>512</p> <p>GZH0725051</p> <p>নাম : ৰবি বাচফোৰ পিতাৰ নাম: হৰিলাল বাচফোৰ ঘৰ নং : ৩২৬ বয়স : 35 লিঙ্গ : পুৰুষ</p> <p>ফটো উপলব্ধ</p>	<p>513</p> <p>GZH0177758</p> <p>নাম : কৰিশা বাছফোৰ পিতাৰ নাম: ধৰ্মেন্দ্ৰ বাছফোৰ ঘৰ নং : ৩২৬ বয়স : 28 লিঙ্গ : মহিলা</p> <p>ফটো উপলব্ধ</p>
<p>514</p> <p>GZH0712331</p> <p>নাম : অভিনাশ বাছফোৰ পিতাৰ নাম: সুৰজ বাছফোৰ ঘৰ নং : ৩২৬ বয়স : 28 লিঙ্গ : পুৰুষ</p> <p>ফটো উপলব্ধ</p>	<p>515</p> <p>GZH0712786</p> <p>নাম : ৰশ্মি বাছফোৰ পিতাৰ নাম: ধৰ্মেন্দ্ৰ বাছফোৰ ঘৰ নং : ৩২৬ বয়স : 27 লিঙ্গ : মহিলা</p> <p>ফটো উপলব্ধ</p>	<p>516</p> <p>GZH0712521</p> <p>নাম : ৰাজীৱ বাছফোৰ পিতাৰ নাম: সুৰজ বাছফোৰ ঘৰ নং : ৩২৬ বয়স : 26 লিঙ্গ : পুৰুষ</p> <p>ফটো উপলব্ধ</p>
<p>517</p> <p>GZH0713198</p> <p>নাম : চোনি বাছফোৰ পিতাৰ নাম: মতি বাছফোৰ ঘৰ নং : ৩২৬ বয়স : 26 লিঙ্গ : পুৰুষ</p> <p>ফটো উপলব্ধ</p>	<p>518</p> <p>GZH0713438</p> <p>নাম : মান্দা ৰামুজি পিতাৰ নাম: এম শংকৰ ৰাও ঘৰ নং : ৩২৬ বয়স : 26 লিঙ্গ : মহিলা</p> <p>ফটো উপলব্ধ</p>	<p>519</p> <p>GZH0952481</p> <p>নাম : সন্মিত বাসফোৰ মাতৃৰ নাম: অনীতা বাসফোৰ ঘৰ নং : 326 বয়স : 22 লিঙ্গ : পুৰুষ</p> <p>ফটো উপলব্ধ</p>
<p>S 520</p> <p>GZH2018088</p> <p>নাম : ৰাজেন্দ্ৰ বাচফোৰ পিতাৰ নাম: বিষ্ণু বাচফোৰ ঘৰ নং : ৩২৭ বয়স : 61 লিঙ্গ : পুৰুষ</p> <p>ফটো উপলব্ধ</p>	<p>521</p> <p>GZH2018099</p> <p>নাম : সন্মিত্ৰা বাচফোৰ স্বামীৰ নাম: ৰাজেন্দ্ৰ বাচফোৰ ঘৰ নং : ৩২৭ বয়স : 55 লিঙ্গ : মহিলা</p> <p>ফটো উপলব্ধ</p>	<p>522</p> <p>GZH2018102</p> <p>নাম : জীতেন বাচফোৰ পিতাৰ নাম: ৰাজেন্দ্ৰ বাচফোৰ ঘৰ নং : ৩২৭ বয়স : 40 লিঙ্গ : পুৰুষ</p> <p>ফটো উপলব্ধ</p>
<p>523</p> <p>GZH0178129</p> <p>নাম : সন্তোষী বাচফোৰ স্বামীৰ নাম: ৰাজ কুমাৰ বাচফোৰ ঘৰ নং : ৩২৭ বয়স : 34 লিঙ্গ : মহিলা</p> <p>ফটো উপলব্ধ</p>	<p>524</p> <p>GZH0725556</p> <p>নাম : মালা বাচফোৰ স্বামীৰ নাম: বিচু বাচফোৰ ঘৰ নং : ৩২৭ বয়স : 32 লিঙ্গ : মহিলা</p> <p>ফটো উপলব্ধ</p>	<p>525</p> <p>GZH0650408</p> <p>নাম : সঞ্জয় বাচফোৰ পিতাৰ নাম: ৰাজেন্দ্ৰ বাচফোৰ ঘৰ নং : ৩২৭ বয়স : 30 লিঙ্গ : পুৰুষ</p> <p>ফটো উপলব্ধ</p>
<p>526</p> <p>GZH0647628</p> <p>নাম : গায়ত্ৰী বাচফোৰ পিতাৰ নাম: ৰাজেন্দ্ৰ বাচফোৰ ঘৰ নং : ৩২৭ বয়স : 28 লিঙ্গ : মহিলা</p> <p>ফটো উপলব্ধ</p>	<p>527</p> <p>GZH0178178</p> <p>নাম : শিল্পা বাচফোৰ স্বামীৰ নাম: জীতেন বাছফোৰ ঘৰ নং : ৩২৭ বয়স : 28 লিঙ্গ : মহিলা</p> <p>ফটো উপলব্ধ</p>	<p>528</p> <p>GZH0651802</p> <p>নাম : ইন্দ্ৰজিৎ দাস পিতাৰ নাম: এতৰাৰী দাস ঘৰ নং : ৩২৮ বয়স : 32 লিঙ্গ : পুৰুষ</p> <p>ফটো উপলব্ধ</p>
<p>529</p> <p>GZH2018113</p> <p>নাম : চামা সিং পিতাৰ নাম: চাবু সিং ঘৰ নং : ৩৩১ বয়স : 82 লিঙ্গ : পুৰুষ</p> <p>ফটো উপলব্ধ</p>	<p>S 530</p> <p>GZH2018124</p> <p>নাম : চিন্দ কৌৰ স্বামীৰ নাম: চাম্মা সিং ঘৰ নং : ৩৩১ বয়স : 72 লিঙ্গ : মহিলা</p> <p>ফটো উপলব্ধ</p>	<p>S 531</p> <p>GZH2018179</p> <p>নাম : যুগল কিশোৰ সিং পিতাৰ নাম: চুন্দা সিং ঘৰ নং : ৩৩১ বয়স : 64 লিঙ্গ : পুৰুষ</p> <p>ফটো উপলব্ধ</p>
<p>S 532</p> <p>GZH2018180</p> <p>নাম : চনিয়া সিং স্বামীৰ নাম: যুগল কিশোৰ সিং ঘৰ নং : ৩৩১ বয়স : 55 লিঙ্গ : মহিলা</p> <p>ফটো উপলব্ধ</p>	<p>533</p> <p>GZH2018135</p> <p>নাম : সাধু সিং পিতাৰ নাম: চাম্মা সিং ঘৰ নং : ৩৩১ বয়স : 52 লিঙ্গ : পুৰুষ</p> <p>ফটো উপলব্ধ</p>	<p>534</p> <p>GZH2018146</p> <p>নাম : বেবী কৌৰ স্বামীৰ নাম: সাধু সিং ঘৰ নং : ৩৩১ বয়স : 47 লিঙ্গ : মহিলা</p> <p>ফটো উপলব্ধ</p>
<p>535</p> <p>GZH2018168</p> <p>নাম : পিংকী কৌৰ স্বামীৰ নাম: নিমা সিং ঘৰ নং : ৩৩১ বয়স : 45 লিঙ্গ : মহিলা</p> <p>ফটো উপলব্ধ</p>	<p>536</p> <p>GZH2018215</p> <p>নাম : দুখনী বাচফোৰ স্বামীৰ নাম: ভিৰগুন বাচফোৰ ঘৰ নং : ৩৩২ বয়স : 68 লিঙ্গ : মহিলা</p> <p>ফটো উপলব্ধ</p>	<p>S 537</p> <p>GZH2018248</p> <p>নাম : মানিক বাচফোৰ পিতাৰ নাম: ধৰ্মিক লাল বাচফোৰ ঘৰ নং : ৩৩২ বয়স : 57 লিঙ্গ : পুৰুষ</p> <p>ফটো উপলব্ধ</p>
<p>538</p> <p>GZH2018259</p> <p>নাম : মমতা বাচফোৰ স্বামীৰ নাম: মানিক বাচফোৰ ঘৰ নং : ৩৩২ বয়স : 53 লিঙ্গ : মহিলা</p> <p>ফটো উপলব্ধ</p>	<p>539</p> <p>GZH2018271</p> <p>নাম : মীৰা বাচফোৰ স্বামীৰ নাম: ৰাম চন্দ্ৰ বাচফোৰ ঘৰ নং : ৩৩২ বয়স : 52 লিঙ্গ : মহিলা</p> <p>ফটো উপলব্ধ</p>	<p>540</p> <p>GZH2018237</p> <p>নাম : বীনা বাচফোৰ স্বামীৰ নাম: অজুন বাচফোৰ ঘৰ নং : ৩৩২ বয়স : 50 লিঙ্গ : মহিলা</p> <p>ফটো উপলব্ধ</p>



541 নাম : প্ৰিতন বাছফোৰ পিতাৰ নাম: চিকৰচন বাছফোৰ ঘৰ নং : ৩৩২ বয়স : 40 লিঙ্গ : পুৰুষ	GZH0398370 ফটো উপলব্ধ	542 নাম : দিলীপ বাছফোৰ পিতাৰ নাম: বিগুন বাছফোৰ ঘৰ নং : ৩৩২ বয়স : 40 লিঙ্গ : পুৰুষ	GZH0396580 ফটো উপলব্ধ	543 নাম : গায়ত্ৰী বাছফোৰ পিতাৰ নাম: মানিক বাছফোৰ ঘৰ নং : ৩৩২ বয়স : 36 লিঙ্গ : মহিলা	GZH0397570 ফটো উপলব্ধ
544 নাম : কান্তি বাছফোৰ স্বামীৰ নাম: দিলীপ বাছফোৰ ঘৰ নং : ৩৩২ বয়স : 35 লিঙ্গ : মহিলা	GZH0398693 ফটো উপলব্ধ	545 নাম : অনমোল বাচফোৰ পিতাৰ নাম: মানিক বাচফোৰ ঘৰ নং : ৩৩২ বয়স : 26 লিঙ্গ : মহিলা	GZH0648865 ফটো উপলব্ধ	S 546 নাম : অক্ষয়লাল বাচফোৰ পিতাৰ নাম: কল্যাণ বাচফোৰ ঘৰ নং : ৩৩২ বয়স : 41 লিঙ্গ : পুৰুষ	GZH2018351 ফটো উপলব্ধ
547 নাম : বিনোদ বাচফোৰ পিতাৰ নাম: ৰাজেন্দৰ বাচফোৰ ঘৰ নং : ৩৩২খ বয়স : 38 লিঙ্গ : পুৰুষ	GZH2018317 ফটো উপলব্ধ	S 548 নাম : মনোজ বাচফোৰ পিতাৰ নাম: নন্দ কিশোৰ বাচফোৰ ঘৰ নং : ৩৩২বা বয়স : 37 লিঙ্গ : পুৰুষ	GZH2018373 ফটো উপলব্ধ	549 নাম : অনিতা বাচফোৰ স্বামীৰ নাম: মনোজ বাচফোৰ ঘৰ নং : ৩৩২ক বয়স : 37 লিঙ্গ : মহিলা	GZH2018306 ফটো উপলব্ধ
550 নাম : ৰবি বাচফোৰ পিতাৰ নাম: ৰাজেন্দৰ বাচফোৰ ঘৰ নং : ৩৩২ঘ বয়স : 36 লিঙ্গ : পুৰুষ	GZH2018339 ফটো উপলব্ধ	551 নাম : চিলা বাচফোৰ পিতাৰ নাম: ৰাজেন্দৰ বাচফোৰ ঘৰ নং : ৩৩২গ বয়স : 35 লিঙ্গ : মহিলা	GZH2018328 ফটো উপলব্ধ	552 নাম : বিক্ৰম সিং পিতাৰ নাম: ভজন সিং ঘৰ নং : ৩৩২জ বয়স : 34 লিঙ্গ : পুৰুষ	GZH2018362 ফটো উপলব্ধ
553 নাম : ৰামৰতি বাচফোৰ স্বামীৰ নাম: জগা বাচফোৰ ঘৰ নং : ৩৩৪ বয়স : 56 লিঙ্গ : মহিলা	GZH2018408 ফটো উপলব্ধ	S 554 নাম : বৃধৰাম পিতাৰ নাম: মোহন ৰাম ঘৰ নং : ৩৩৫ বয়স : 77 লিঙ্গ : পুৰুষ	GZH2018442 ফটো উপলব্ধ	555 নাম : কলতীয়া বাচফোৰ স্বামীৰ নাম: বৃধৰাম ঘৰ নং : ৩৩৫ বয়স : 66 লিঙ্গ : মহিলা	GZH2018453 ফটো উপলব্ধ
556 নাম : পতুলি বাচফোৰ স্বামীৰ নাম: ফিৰাঙি বাচফোৰ ঘৰ নং : ৩৩৫ বয়স : 59 লিঙ্গ : মহিলা	GZH2018419 ফটো উপলব্ধ	557 নাম : কীৰ্ত্তি বাচফোৰ পিতাৰ নাম: ফিৰাঙি বাচফোৰ ঘৰ নং : ৩৩৫ বয়স : 41 লিঙ্গ : মহিলা	GZH2018420 ফটো উপলব্ধ	558 নাম : গবিন্দ বাচফোৰ পিতাৰ নাম: ফিৰাঙি বাচফোৰ ঘৰ নং : ৩৩৫ বয়স : 40 লিঙ্গ : পুৰুষ	GZH2018431 ফটো উপলব্ধ
559 নাম : ৰীতা বাচফোৰ পিতাৰ নাম: বৃধৰাম ঘৰ নং : ৩৩৫ বয়স : 36 লিঙ্গ : মহিলা	GZH2018464 ফটো উপলব্ধ	560 নাম : ৰূপা বাচফোৰ পিতাৰ নাম: বনাৰটা বাচফোৰ ঘৰ নং : ৩৩৭ বয়স : 41 লিঙ্গ : মহিলা	GZH0183038 ফটো উপলব্ধ	S 561 নাম : টিকিৰা বাচফোৰ পিতাৰ নাম: নাগিমা বাচফোৰ ঘৰ নং : ৩৩৮ বয়স : 47 লিঙ্গ : পুৰুষ	GZH2018486 ফটো উপলব্ধ
S 562 নাম : আচ বাচফোৰ স্বামীৰ নাম: টিকিৰা বাচফোৰ ঘৰ নং : ৩৩৮ বয়স : 44 লিঙ্গ : মহিলা	GZH2018497 ফটো উপলব্ধ	563 নাম : নন্দিনী বাছফোৰ পিতাৰ নাম: ৰাজেশ বাচফোৰ ঘৰ নং : ৩৩৮ বয়স : 31 লিঙ্গ : মহিলা	GZH0025994 ফটো উপলব্ধ	S 564 নাম : শঙ্কৰ বাচফোৰ পিতাৰ নাম: কৃষ্ণ বাচফোৰ ঘৰ নং : ৩৩৯ বয়স : 59 লিঙ্গ : পুৰুষ	GZH2018500 ফটো উপলব্ধ
S 565 নাম : সীতা বাচফোৰ স্বামীৰ নাম: শংকৰ বাচফোৰ ঘৰ নং : ৩৩৯ বয়স : 48 লিঙ্গ : মহিলা	GZH2018511 ফটো উপলব্ধ	566 নাম : কিৰন বাছফোৰ পিতাৰ নাম: শংকৰ বাছফোৰ ঘৰ নং : ৩৩৯ বয়স : 33 লিঙ্গ : মহিলা	GZH0025995 ফটো উপলব্ধ	567 নাম : ৰামচন্দ্ৰ বাছফোৰ পিতাৰ নাম: শংকৰ বাছফোৰ ঘৰ নং : ৩৩৯ বয়স : 30 লিঙ্গ : পুৰুষ	GZH0398495 ফটো উপলব্ধ
568 নাম : সোভা বাচফোৰ স্বামীৰ নাম: কানায়ী বাচফোৰ ঘৰ নং : ৩৪০ বয়স : 45 লিঙ্গ : মহিলা	GZH2018533 ফটো উপলব্ধ	569 নাম : বেহুমা বাছফোৰ মাতৃৰ নাম: চোভা বাছফোৰ ঘৰ নং : ৩৪০ বয়স : 30 লিঙ্গ : মহিলা	GZH0398784 ফটো উপলব্ধ	570 নাম : ভন্টি বাচফোৰ স্বামীৰ নাম: তুলসী বাচফোৰ ঘৰ নং : ৩৪১ বয়স : 53 লিঙ্গ : মহিলা	GZH2018566 ফটো উপলব্ধ



571 নাম : অজৰ বাচফোৰ পিতাৰ নাম: দুবৰী বাচফৰ ঘৰ নং : ৩৪১ বয়স : 50 লিঙ্গ : পুৰুষ	GZH2018544 ফটো উপলব্ধ	S 572 নাম : আকাশ বাচফোৰ পিতাৰ নাম: দুবৰী বাচফৰ ঘৰ নং : ৩৪১ বয়স : 48 লিঙ্গ : পুৰুষ	GZH2018577 ফটো উপলব্ধ	573 নাম : চিতল বাচফোৰ স্বামীৰ নাম: আকাশ বাচফৰ ঘৰ নং : ৩৪১ বয়স : 44 লিঙ্গ : মহিলা	GZH2018588 ফটো উপলব্ধ
574 নাম : চন্দন বাচফোৰ পিতাৰ নাম: দুবৰী বাচফৰ ঘৰ নং : ৩৪১ বয়স : 42 লিঙ্গ : পুৰুষ	GZH2018599 ফটো উপলব্ধ	575 নাম : দীপা বাচফোৰ স্বামীৰ নাম: চন্দন বাচফোৰ ঘৰ নং : ৩৪১ বয়স : 34 লিঙ্গ : মহিলা	GZH0184416 ফটো উপলব্ধ	S 576 নাম : মনোজ বাচফোৰ পিতাৰ নাম: তুলসী বাচফোৰ ঘৰ নং : ৩৪১ বয়স : 33 লিঙ্গ : পুৰুষ	GZH0184457 ফটো উপলব্ধ
577 নাম : বিশাল বাচফোৰ পিতাৰ নাম: অজৰ বাচফোৰ ঘৰ নং : ৩৪১ বয়স : 28 লিঙ্গ : পুৰুষ	GZH0690453 ফটো উপলব্ধ	578 নাম : কোমল বাচফোৰ পিতাৰ নাম: অজৰ বাচফোৰ ঘৰ নং : ৩৪১ বয়স : 25 লিঙ্গ : মহিলা	GZH0632950 ফটো উপলব্ধ	S 579 নাম : শ্যামেলি বাচফোৰ স্বামীৰ নাম: চোকট বাচফোৰ ঘৰ নং : ৩৪১ বয়স : 79 লিঙ্গ : মহিলা	GZH2018602 ফটো উপলব্ধ
580 নাম : ৰাজেশ বাচফোৰ পিতাৰ নাম: চোকট বাচফোৰ ঘৰ নং : ৩৪২ বয়স : 56 লিঙ্গ : পুৰুষ	GZH2018613 ফটো উপলব্ধ	S 581 নাম : ফাগুন বাচফোৰ পিতাৰ নাম: কুঞ্জ বাচফোৰ ঘৰ নং : ৩৪২ বয়স : 52 লিঙ্গ : পুৰুষ	GZH2018646 ফটো উপলব্ধ	582 নাম : মালতি বাচফোৰ স্বামীৰ নাম: ৰাজেশ বাচফোৰ ঘৰ নং : ৩৪২ বয়স : 51 লিঙ্গ : মহিলা	GZH2018624 ফটো উপলব্ধ
583 নাম : ফুলমতি বাচফোৰ স্বামীৰ নাম: ফাগুন বাচফোৰ ঘৰ নং : ৩৪২ বয়স : 47 লিঙ্গ : মহিলা	GZH2018635 ফটো উপলব্ধ	S 584 নাম : শঙ্কৰ বাচফোৰ পিতাৰ নাম: ধৰ্মলা বাচফোৰ ঘৰ নং : ৩৪২ বয়স : 47 লিঙ্গ : পুৰুষ	GZH2018668 ফটো উপলব্ধ	S 585 নাম : পূজা বাচফোৰ পিতাৰ নাম: ৰাজেশ বাচফোৰ ঘৰ নং : ৩৪২ বয়স : 31 লিঙ্গ : মহিলা	GZH0184739 ফটো উপলব্ধ
S 586 নাম : ইন্দ্ৰজিত বাচফোৰ পিতাৰ নাম: ৰাজেশ বাচফোৰ ঘৰ নং : ৩৪২ বয়স : 30 লিঙ্গ : পুৰুষ	GZH0184788 ফটো উপলব্ধ	587 নাম : সঞ্জয় বাচফোৰ পিতাৰ নাম: ফাগুন বাচফোৰ ঘৰ নং : ৩৪২ বয়স : 28 লিঙ্গ : পুৰুষ	GZH0184796 ফটো উপলব্ধ	588 নাম : বিন্দীয়া বাচফোৰ স্বামীৰ নাম: বিজয় বাচফোৰ ঘৰ নং : ৩৪২৬ বয়স : 31 লিঙ্গ : মহিলা	GZH0398792 ফটো উপলব্ধ
589 নাম : বীনা বাচফোৰ স্বামীৰ নাম: অচ্যু. তুলাল বাচফোৰ ঘৰ নং : ৩৪২ক বয়স : 52 লিঙ্গ : মহিলা	GZH2018679 ফটো উপলব্ধ	590 নাম : মঞ্জু বাচফোৰ স্বামীৰ নাম: শঙ্কৰ বাচফোৰ ঘৰ নং : ৩৪২ক বয়স : 42 লিঙ্গ : মহিলা	GZH2018680 ফটো উপলব্ধ	591 নাম : দুৰ্গা বাচফোৰ পিতাৰ নাম: ৰামশৰন বাচফোৰ ঘৰ নং : ৩৪২গ বয়স : 42 লিঙ্গ : মহিলা	GZH2018691 ফটো উপলব্ধ
592 নাম : দিপক বাচফোৰ পিতাৰ নাম: কৈলাচ বাচফোৰ ঘৰ নং : ৩৪২ঘ বয়স : 36 লিঙ্গ : পুৰুষ	GZH2018704 ফটো উপলব্ধ	593 নাম : বিজয় বাচফোৰ পিতাৰ নাম: শঙ্কৰ বাচফোৰ ঘৰ নং : ৩৪২ঙ বয়স : 36 লিঙ্গ : পুৰুষ	GZH2018715 ফটো উপলব্ধ	S 594 নাম : সমৰজিত বাচফোৰ পিতাৰ নাম: শঙ্কৰ বাচফোৰ ঘৰ নং : ৩৪৩ বয়স : 42 লিঙ্গ : পুৰুষ	GZH2018771 ফটো উপলব্ধ
S2 595 নাম : সাৰদা বাচফোৰ স্বামীৰ নাম: সমৰজিত বাচফোৰ ঘৰ নং : ৩৪৩ বয়স : 40 লিঙ্গ : মহিলা	GZH2018782 ফটো উপলব্ধ	S 596 নাম : ৰংগি বাচফোৰ পিতাৰ নাম: চোকট বাচফোৰ ঘৰ নং : ৩৪৪ বয়স : 79 লিঙ্গ : পুৰুষ	GZH2018806 ফটো উপলব্ধ	597 নাম : চানজ্যোতি বাচফোৰ স্বামীৰ নাম: জগদীশ বাচফোৰ ঘৰ নং : ৩৪৪ বয়স : 63 লিঙ্গ : মহিলা	GZH2018828 ফটো উপলব্ধ
598 নাম : জগদীশ বাচফোৰ পিতাৰ নাম: ৰংগি বাচফোৰ ঘৰ নং : ৩৪৪ বয়স : 60 লিঙ্গ : পুৰুষ	GZH2018817 ফটো উপলব্ধ	599 নাম : পপুলা বাচফোৰ পিতাৰ নাম: ৰংগি বাচফোৰ ঘৰ নং : ৩৪৪ বয়স : 47 লিঙ্গ : পুৰুষ	GZH2018839 ফটো উপলব্ধ	600 নাম : ভন্টি বাচফোৰ স্বামীৰ নাম: পপুলা বাচফোৰ ঘৰ নং : ৩৪৪ বয়স : 42 লিঙ্গ : মহিলা	GZH2018840 ফটো উপলব্ধ



601 নাম : চুনিল বাচফোৰ পিতাৰ নাম: জগদীশ বাচফৰ ঘৰ নং : ৩৪৪ বয়স : 39 লিঙ্গ : পুৰুষ	GZH2018851 ফটো উপলব্ধ	602 নাম : লক্ষী বাচফোৰ স্বামীৰ নাম: চুনিল বাচফোৰ ঘৰ নং : ৩৪৪ বয়স : 38 লিঙ্গ : মহিলা	GZH2018873 ফটো উপলব্ধ	603 নাম : অনিল বাচফোৰ পিতাৰ নাম: জগদীশ বাচফৰ ঘৰ নং : ৩৪৪ বয়স : 36 লিঙ্গ : পুৰুষ	GZH2018862 ফটো উপলব্ধ
604 নাম : শেখা বাচফোৰ পিতাৰ নাম: পপুলা বাচফোৰ ঘৰ নং : ৩৪৪ বয়স : 28 লিঙ্গ : মহিলা	GZH0185538 ফটো উপলব্ধ	605 নাম : কালা মনি বাচফোৰ স্বামীৰ নাম: অনিল বাচফোৰ ঘৰ নং : ৩৪৫ বয়স : 59 লিঙ্গ : মহিলা	GZH2018920 ফটো উপলব্ধ	606 নাম : ৰবি বাচফোৰ পিতাৰ নাম: ফলেনা বাচফৰ ঘৰ নং : ৩৪৫ বয়স : 54 লিঙ্গ : পুৰুষ	GZH2018884 ফটো উপলব্ধ
607 নাম : ৰাধা বাচফোৰ স্বামীৰ নাম: ৰবি বাচফোৰ ঘৰ নং : ৩৪৫ বয়স : 49 লিঙ্গ : মহিলা	GZH2018895 ফটো উপলব্ধ	608 নাম : কুন্দন বাছফোৰ পিতাৰ নাম: ৰবি বাছফোৰ ঘৰ নং : ৩৪৫ বয়স : 27 লিঙ্গ : পুৰুষ	GZH0397562 ফটো উপলব্ধ	609 নাম : গুৰু কোঁৰ স্বামীৰ নাম: ভজন সিং ঘৰ নং : ৩৪৬ বয়স : 54 লিঙ্গ : মহিলা	GZH2018942 ফটো উপলব্ধ
610 নাম : ৰোচন সিং পিতাৰ নাম: ভজন সিং ঘৰ নং : ৩৪৬ বয়স : 29 লিঙ্গ : পুৰুষ	GZH2827001 ফটো উপলব্ধ	S 611 নাম : মুক্তাৰ সিং পিতাৰ নাম: ৰুনিমা সিং ঘৰ নং : ৩৪৭ বয়স : 69 লিঙ্গ : পুৰুষ	GZH2018953 ফটো উপলব্ধ	S 612 নাম : গুৰনম সিং পিতাৰ নাম: পিয়াৰা সিং ঘৰ নং : ৩৪৭ বয়স : 63 লিঙ্গ : পুৰুষ	GZH0433649 ফটো উপলব্ধ
613 নাম : শ্যামা সিং পিতাৰ নাম: পিয়াৰা সিং ঘৰ নং : ৩৪৭ বয়স : 58 লিঙ্গ : পুৰুষ	GZH0433698 ফটো উপলব্ধ	614 নাম : ডালবিৰো কোঁৰ স্বামীৰ নাম: শ্যাম সিং ঘৰ নং : ৩৪৭ বয়স : 54 লিঙ্গ : মহিলা	GZH0433748 ফটো উপলব্ধ	615 নাম : ৰতি কোঁৰ স্বামীৰ নাম: মুক্তাৰ সিং ঘৰ নং : ৩৪৭ বয়স : 52 লিঙ্গ : মহিলা	GZH2018964 ফটো উপলব্ধ
616 নাম : মিনা কোঁৰ মাতৃৰ নাম: ৰতি কোঁৰ ঘৰ নং : ৩৪৭ বয়স : 45 লিঙ্গ : মহিলা	GZH2018975 ফটো উপলব্ধ	617 নাম : মন্তোষ চৌহান পিতাৰ নাম: বিৰবল চৌহান ঘৰ নং : ৩৪৭ বয়স : 39 লিঙ্গ : পুৰুষ	GZH0537886 ফটো উপলব্ধ	618 নাম : ৰাজু সিং পিতাৰ নাম: শ্যামা সিং ঘৰ নং : ৩৪৭ বয়স : 37 লিঙ্গ : পুৰুষ	GZH0433789 ফটো উপলব্ধ
619 নাম : লক্ষী চৌহান পিতাৰ নাম: মুখতাৰ সিং ঘৰ নং : ৩৪৭ বয়স : 35 লিঙ্গ : মহিলা	GZH0537928 ফটো উপলব্ধ	620 নাম : সীমা কোঁৰ পিতাৰ নাম: পালু সিং ঘৰ নং : ৩৪৭ বয়স : 25 লিঙ্গ : মহিলা	GZH0712430 ফটো উপলব্ধ	S 621 নাম : যমুনা দাস স্বামীৰ নাম: বাধু সিং ঘৰ নং : ৩৪৮ বয়স : 67 লিঙ্গ : মহিলা	GZH2018986 ফটো উপলব্ধ
622 নাম : গংগা সিং পিতাৰ নাম: বাধু সিং ঘৰ নং : ৩৪৮ বয়স : 51 লিঙ্গ : পুৰুষ	GZH2019003 ফটো উপলব্ধ	623 নাম : বিৰপাল কোঁৰ স্বামীৰ নাম: গংগা সিং ঘৰ নং : ৩৪৮ বয়স : 49 লিঙ্গ : মহিলা	GZH2019025 ফটো উপলব্ধ	624 নাম : ৰাজু সিং পিতাৰ নাম: বাধু সিং ঘৰ নং : ৩৪৮ বয়স : 48 লিঙ্গ : পুৰুষ	GZH2019014 ফটো উপলব্ধ
625 নাম : প্ৰতিভা কোঁৰ স্বামীৰ নাম: ৰাজু সিং ঘৰ নং : ৩৪৮ বয়স : 43 লিঙ্গ : মহিলা	GZH2019036 ফটো উপলব্ধ	626 নাম : ৰতনজিত কোঁৰ পিতাৰ নাম: চঞ্চল সিং ঘৰ নং : ৩৪৮ বয়স : 37 লিঙ্গ : মহিলা	GZH2826928 ফটো উপলব্ধ	627 নাম : বেবি কোঁৰ স্বামীৰ নাম: নাগিন সিং ঘৰ নং : ৩৪৮ বয়স : 34 লিঙ্গ : মহিলা	GZH0187476 ফটো উপলব্ধ
628 নাম : বিজয় সিং পিতাৰ নাম: নাগী সিং ঘৰ নং : ৩৪৮ বয়স : 32 লিঙ্গ : পুৰুষ	GZH2827034 ফটো উপলব্ধ	629 নাম : অমিত সিং পিতাৰ নাম: গংগা সিং ঘৰ নং : ৩৪৮ বয়স : 30 লিঙ্গ : পুৰুষ	GZH2827012 ফটো উপলব্ধ	630 নাম : বিশাল সিং পিতাৰ নাম: ৰাজু সিং ঘৰ নং : ৩৪৮ বয়স : 27 লিঙ্গ : পুৰুষ	GZH0538058 ফটো উপলব্ধ



631 নাম : ৰাজবীৰ সিং পিতাৰ নাম: গংগা সিং ঘৰ নং : ৩৪৮ বয়স : 27 লিঙ্গ : পুৰুষ	GZH0434456 ফটো উপলব্ধ	632 নাম : চন্দা বাচফোৰ স্বামীৰ নাম: হিৰালাল বাচফোৰ ঘৰ নং : ৩৫০ বয়স : 54 লিঙ্গ : মহিলা	GZH2019150 ফটো উপলব্ধ	633 নাম : পান্না বাচফোৰ স্বামীৰ নাম: চন্দ্ৰদেব বাচফৰ ঘৰ নং : ৩৫০ বয়স : 52 লিঙ্গ : মহিলা	GZH2019092 ফটো উপলব্ধ
634 নাম : মীৰা বাচফোৰ স্বামীৰ নাম: স্বামীনাথ বাচফোৰ ঘৰ নং : ৩৫০ বয়স : 50 লিঙ্গ : মহিলা	GZH2019070 ফটো উপলব্ধ	S 635 নাম : নানকি বাচফোৰ স্বামীৰ নাম: কিৰণ বাচফৰ ঘৰ নং : ৩৫০ বয়স : 42 লিঙ্গ : মহিলা	GZH2019116 ফটো উপলব্ধ	636 নাম : ৰাণী বাচফোৰ স্বামীৰ নাম: কিৰণ বাচফোৰ ঘৰ নং : ৩৫০ বয়স : 41 লিঙ্গ : মহিলা	GZH2826893 ফটো উপলব্ধ
637 নাম : চনু নাথ বাচফৰ পিতাৰ নাম: স্বামী নাথ বাচফৰ ঘৰ নং : ৩৫০ বয়স : 40 লিঙ্গ : পুৰুষ	GZH2019127 ফটো উপলব্ধ	638 নাম : ৰোহিত বাচফোৰ পিতাৰ নাম: হিৰালাল বাচফোৰ ঘৰ নং : ৩৫০ বয়স : 35 লিঙ্গ : পুৰুষ	GZH2019149 ফটো উপলব্ধ	639 নাম : দীপা বাচফৰ স্বামীৰ নাম: চনু নাথ বাচফৰ ঘৰ নং : ৩৫০ বয়স : 35 লিঙ্গ : মহিলা	GZH0712729 ফটো উপলব্ধ
640 নাম : অজয় বাচফোৰ পিতাৰ নাম: চন্দ্ৰদেৱ বাচফোৰ ঘৰ নং : ৩৫০ বয়স : 34 লিঙ্গ : পুৰুষ	GZH0188698 ফটো উপলব্ধ	641 নাম : অঞ্জলী বাচফোৰ পিতাৰ নাম: হিৰালাল বাচফোৰ ঘৰ নং : ৩৫০ বয়স : 34 লিঙ্গ : মহিলা	GZH0025996 ফটো উপলব্ধ	642 নাম : পুনম বাচফোৰ পিতাৰ নাম: চন্দ্ৰদেব বাচফোৰ ঘৰ নং : ৩৫০ বয়স : 32 লিঙ্গ : মহিলা	GZH0188748 ফটো উপলব্ধ
643 নাম : বিশাল বাচফোৰ পিতাৰ নাম: কিৰণ বাচফোৰ ঘৰ নং : ৩৫০ বয়স : 28 লিঙ্গ : পুৰুষ	GZH0188839 ফটো উপলব্ধ	644 নাম : নিশা বাচফোৰ মাতৃৰ নাম: চন্দা বাচফোৰ ঘৰ নং : ৩৫০ বয়স : 28 লিঙ্গ : মহিলা	GZH0625848 ফটো উপলব্ধ	645 নাম : নন কিশোৰ বাচফোৰ পিতাৰ নাম: ভূগনি বাচফৰ ঘৰ নং : ৩৫০ক বয়স : 62 লিঙ্গ : পুৰুষ	GZH2019183 ফটো উপলব্ধ
646 নাম : কমলা বাচফোৰ স্বামীৰ নাম: নন কিশোৰ বাচফৰ ঘৰ নং : ৩৫০ক বয়স : 57 লিঙ্গ : মহিলা	GZH2019194 ফটো উপলব্ধ	647 নাম : মীৰা বাচফোৰ পিতাৰ নাম: ফিৰঙ্গী বাচফোৰ ঘৰ নং : ৩৫০ক বয়স : 50 লিঙ্গ : মহিলা	GZH2019172 ফটো উপলব্ধ	648 নাম : পৌতম বাচফোৰ পিতাৰ নাম: নন কিশোৰ বাচফৰ ঘৰ নং : ৩৫০ক বয়স : 42 লিঙ্গ : পুৰুষ	GZH2019207 ফটো উপলব্ধ
649 নাম : কে লক্ষ্মন পিতাৰ নাম: কে কৃষ্ণ ঘৰ নং : ৩৭৪ বয়স : 53 লিঙ্গ : পুৰুষ	GZH0727826 ফটো উপলব্ধ	650 নাম : কে চন্দিকা স্বামীৰ নাম: কে লক্ষ্মন ঘৰ নং : ৩৭৪ বয়স : 42 লিঙ্গ : মহিলা	GZH0727818 ফটো উপলব্ধ	651 নাম : মনোজ কুমাৰ জ্যা পিতাৰ নাম: তাঁৰাকান্ত জ্যা ঘৰ নং : ৩৭৯ বয়স : 55 লিঙ্গ : পুৰুষ	GZH2019252 ফটো উপলব্ধ
652 নাম : জ্যোতি কৌৰ স্বামীৰ নাম: সুৰেন্দ্ৰ সিং ঘৰ নং : ৩৮৬ বয়স : 36 লিঙ্গ : মহিলা	GZH0442095 ফটো উপলব্ধ	653 নাম : জহৰ ৰায় পিতাৰ নাম: পুনিত ৰায় ঘৰ নং : ৩৮৮ বয়স : 72 লিঙ্গ : পুৰুষ	GZH2019274 ফটো উপলব্ধ	654 নাম : প্ৰভুনাথ ৰায় পিতাৰ নাম: ভিকম ৰায় ঘৰ নং : ৩৮৮ বয়স : 62 লিঙ্গ : পুৰুষ	GZH2019354 ফটো উপলব্ধ
655 নাম : কলাবতী ৰায় স্বামীৰ নাম: প্ৰভুনাথ ৰায় ঘৰ নং : ৩৮৮ বয়স : 59 লিঙ্গ : মহিলা	GZH2019365 ফটো উপলব্ধ	656 নাম : সৰসতী ৰায় স্বামীৰ নাম: জৱাহৰ ৰায় ঘৰ নং : ৩৮৮ বয়স : 59 লিঙ্গ : মহিলা	GZH2019285 ফটো উপলব্ধ	657 নাম : ভীৰগু ৰায় পিতাৰ নাম: ভিকম ৰায় ঘৰ নং : ৩৮৮ বয়স : 58 লিঙ্গ : পুৰুষ	GZH2019401 ফটো উপলব্ধ
658 নাম : উষা দেৱী স্বামীৰ নাম: ভীৰগু ৰায় ঘৰ নং : ৩৮৮ বয়স : 55 লিঙ্গ : মহিলা	GZH2019412 ফটো উপলব্ধ	659 নাম : বীৰদ্যাল ৰায় পিতাৰ নাম: ভিকম ৰায় ঘৰ নং : ৩৮৮ বয়স : 55 লিঙ্গ : পুৰুষ	GZH2019434 ফটো উপলব্ধ	660 নাম : ললিতা ৰায় স্বামীৰ নাম: বীৰদ্যাল ৰায় ঘৰ নং : ৩৮৮ বয়স : 52 লিঙ্গ : মহিলা	GZH2019445 ফটো উপলব্ধ



661 নাম : বাজা ৰায় পিতাৰ নাম: জহৰ ৰায় ঘৰ নং : ৩৮৮ বয়স : 49 লিঙ্গ : পুৰুষ	GZH2019296 ফটো উপলব্ধ	662 নাম : সাৰদা দেবী স্বামীৰ নাম: ৰামায়ন সাহ ঘৰ নং : ৩৮৮ বয়স : 47 লিঙ্গ : মহিলা	GZH2925124 ফটো উপলব্ধ	663 নাম : ৰাজেশ ৰায় পিতাৰ নাম: জহৰ ৰায় ঘৰ নং : ৩৮৮ বয়স : 46 লিঙ্গ : পুৰুষ	GZH2019310 ফটো উপলব্ধ
664 নাম : আশা ৰাই স্বামীৰ নাম: বাজা ৰায় ঘৰ নং : ৩৮৮ বয়স : 46 লিঙ্গ : মহিলা	GZH2019332 ফটো উপলব্ধ	665 নাম : কামেশ্বৰ ৰায় পিতাৰ নাম: প্ৰভু নাথ ৰায় ঘৰ নং : ৩৮৮ বয়স : 44 লিঙ্গ : পুৰুষ	GZH2019376 ফটো উপলব্ধ	666 নাম : ৰাকেশ ৰায় পিতাৰ নাম: জহৰ ৰায় ঘৰ নং : ৩৮৮ বয়স : 42 লিঙ্গ : পুৰুষ	GZH2019309 ফটো উপলব্ধ
667 নাম : সুৰেশ ৰায় পিতাৰ নাম: জহৰ ৰায় ঘৰ নং : ৩৮৮ বয়স : 41 লিঙ্গ : পুৰুষ	GZH2019321 ফটো উপলব্ধ	668 নাম : পৰমেশ্বৰ ৰায় পিতাৰ নাম: প্ৰভুনাথ ৰায় ঘৰ নং : ৩৮৮ বয়স : 41 লিঙ্গ : পুৰুষ	GZH2019387 ফটো উপলব্ধ	669 নাম : তাৰকেশ্বৰ ৰায় পিতাৰ নাম: প্ৰভুনাথ ৰায় ঘৰ নং : ৩৮৮ বয়স : 40 লিঙ্গ : পুৰুষ	GZH2019398 ফটো উপলব্ধ
670 নাম : বাজা ৰায় পিতাৰ নাম: বিগু ৰায় ঘৰ নং : ৩৮৮ বয়স : 32 লিঙ্গ : পুৰুষ	GZH0398354 ফটো উপলব্ধ	671 নাম : স্বপ্না ৰায় স্বামীৰ নাম: ৰাজেশ ৰায় ঘৰ নং : ৩৮৮ বয়স : 31 লিঙ্গ : মহিলা	GZH2925099 ফটো উপলব্ধ	672 নাম : সুৰজ কুমাৰ সাহ পিতাৰ নাম: ৰামায়ন সাহ ঘৰ নং : ৩৮৮ বয়স : 31 লিঙ্গ : পুৰুষ	GZH2924961 ফটো উপলব্ধ
673 নাম : বিদ্যা ৰায় পিতাৰ নাম: বিগু ৰায় ঘৰ নং : ৩৮৮ বয়স : 30 লিঙ্গ : মহিলা	GZH0396481 ফটো উপলব্ধ	674 নাম : সত্যেন্দ্ৰ ৰায় পিতাৰ নাম: ললন ৰায় ঘৰ নং : ৩৮৮ বয়স : 29 লিঙ্গ : পুৰুষ	GZH2924950 ফটো উপলব্ধ	675 নাম : ৰেখা ৰায় স্বামীৰ নাম: কামেশ্বৰ ৰায় ঘৰ নং : ৩৮৮ বয়স : 28 লিঙ্গ : মহিলা	GZH0442327 ফটো উপলব্ধ
676 নাম : সুনীল চন্দ্ৰ দে পিতাৰ নাম: হৰেন্দ্ৰ চন্দ্ৰ দে ঘৰ নং : ৩৯২ বয়স : 85 লিঙ্গ : পুৰুষ	GZH2019467 ফটো উপলব্ধ	677 নাম : সৰ্বিতা ব্বালা দে স্বামীৰ নাম: অনিল চন্দ্ৰ দে ঘৰ নং : ৩৯২ বয়স : 82 লিঙ্গ : মহিলা	GZH2019489 ফটো উপলব্ধ	678 নাম : পূৰ্ণিমা দে স্বামীৰ নাম: সুনীল চন্দ্ৰ দে ঘৰ নং : ৩৯২ বয়স : 69 লিঙ্গ : মহিলা	GZH2019478 ফটো উপলব্ধ
679 নাম : বুদ্ধদেব দে পিতাৰ নাম: সুনীল চন্দ্ৰ দে ঘৰ নং : ৩৯২ বয়স : 47 লিঙ্গ : পুৰুষ	GZH2019490 ফটো উপলব্ধ	680 নাম : সুবুদ্ধদেব দে পিতাৰ নাম: সুনীল চন্দ্ৰ দে ঘৰ নং : ৩৯২ বয়স : 45 লিঙ্গ : পুৰুষ	GZH2019503 ফটো উপলব্ধ	681 নাম : ৰাজু দে পিতাৰ নাম: সুনীল চন্দ্ৰ দে ঘৰ নং : ৩৯২ বয়স : 43 লিঙ্গ : পুৰুষ	GZH2019514 ফটো উপলব্ধ
682 নাম : বনু দে পিতাৰ নাম: সুনীল চন্দ্ৰ দে ঘৰ নং : ৩৯২ বয়স : 42 লিঙ্গ : মহিলা	GZH2019525 ফটো উপলব্ধ	683 নাম : জুনু দে পিতাৰ নাম: সুনীল চন্দ্ৰ দে ঘৰ নং : ৩৯২ বয়স : 41 লিঙ্গ : মহিলা	GZH2019536 ফটো উপলব্ধ	684 নাম : বিষ্ণু পদ বিশ্বাস পিতাৰ নাম: সুৰেশ চন্দ্ৰ বিশ্বাস ঘৰ নং : ৩৯৪ বয়স : 77 লিঙ্গ : পুৰুষ	GZH2019558 ফটো উপলব্ধ
685 নাম : শোভা বিশ্বাস স্বামীৰ নাম: বিষ্ণু পদ বিশ্বাস ঘৰ নং : ৩৯৪ বয়স : 72 লিঙ্গ : মহিলা	GZH2019569 ফটো উপলব্ধ	S 686 নাম : ৰাজেশ্বাম বিশ্বাস পিতাৰ নাম: সুৰেশ চন্দ্ৰ বিশ্বাস ঘৰ নং : ৩৯৪ বয়স : 65 লিঙ্গ : পুৰুষ	GZH2019592 ফটো উপলব্ধ	687 নাম : ৰবিন্দ্ৰ বিশ্বাস পিতাৰ নাম: সুৰেশ চন্দ্ৰ বিশ্বাস ঘৰ নং : ৩৯৪ বয়স : 62 লিঙ্গ : পুৰুষ	GZH2019616 ফটো উপলব্ধ
688 নাম : গোপা বিশ্বাস স্বামীৰ নাম: কালিপদ বিশ্বাস ঘৰ নং : ৩৯৪ বয়স : 62 লিঙ্গ : মহিলা	GZH2019581 ফটো উপলব্ধ	689 নাম : সমলা বিশ্বাস স্বামীৰ নাম: ৰাজেশ্বাম বিশ্বাস ঘৰ নং : ৩৯৪ বয়স : 61 লিঙ্গ : মহিলা	GZH2019605 ফটো উপলব্ধ	690 নাম : ৰুবি বিশ্বাস স্বামীৰ নাম: ৰবিন্দ্ৰ বিশ্বাস ঘৰ নং : ৩৯৪ বয়স : 59 লিঙ্গ : মহিলা	GZH2019627 ফটো উপলব্ধ



691 নাম : তাপস বিশ্বাস পিতাৰ নাম: সুৰেশ চন্দ্ৰ বিশ্বাস ঘৰ নং : ৩৯৪ বয়স : 54 লিঙ্গ : পুৰুষ	GZH2019638 ফটো উপলব্ধ	692 নাম : সাৰদা সাহা স্বামীৰ নাম: তপন সাহা ঘৰ নং : ৩৯৪ বয়স : 49 লিঙ্গ : মহিলা	GZH2019672 ফটো উপলব্ধ	693 নাম : সন্দীপ বিশ্বাস পিতাৰ নাম: কালিপদ বিশ্বাস ঘৰ নং : ৩৯৪ বয়স : 44 লিঙ্গ : পুৰুষ	GZH2019649 ফটো উপলব্ধ
694 নাম : স্বপ্না বিশ্বাস স্বামীৰ নাম: সন্দীপ বিশ্বাস ঘৰ নং : ৩৯৪ বয়স : 35 লিঙ্গ : মহিলা	GZH0542316 ফটো উপলব্ধ	695 নাম : সুদীপ্তা বিশ্বাস পিতাৰ নাম: বিষ্ণু পদ বিশ্বাস ঘৰ নং : ৩৯৪ বয়স : 35 লিঙ্গ : মহিলা	GZH2019683 ফটো উপলব্ধ	S 696 নাম : ৰঞ্জিত তপাদাৰ পিতাৰ নাম: মনমোহন তপাদাৰ ঘৰ নং : ৩৯৭ বয়স : ৪৪ লিঙ্গ : পুৰুষ	GZH2019718 ফটো উপলব্ধ
S 697 নাম : ইন্দ্ৰজিত তপাদাৰ পিতাৰ নাম: মনমোহন তপাদাৰ ঘৰ নং : ৩৯৭ বয়স : 74 লিঙ্গ : পুৰুষ	GZH2019774 ফটো উপলব্ধ	698 নাম : নিৰ্মলা তপাদাৰ স্বামীৰ নাম: ৰঞ্জিত তপাদাৰ ঘৰ নং : ৩৯৭ বয়স : 70 লিঙ্গ : মহিলা	GZH2019729 ফটো উপলব্ধ	699 নাম : মোহন দাস পিতাৰ নাম: ধতিৰাম দাস ঘৰ নং : ৩৯৭ বয়স : 63 লিঙ্গ : পুৰুষ	GZH2019854 ফটো উপলব্ধ
700 নাম : বাসনা তপাদাৰ স্বামীৰ নাম: ইন্দ্ৰজিত তপাদাৰ ঘৰ নং : ৩৯৭ বয়স : 62 লিঙ্গ : মহিলা	GZH2019785 ফটো উপলব্ধ	S 701 নাম : বসু পাল পিতাৰ নাম: ৰত্নেশ্বৰ পাল ঘৰ নং : ৩৯৭ বয়স : 56 লিঙ্গ : পুৰুষ	GZH2019810 ফটো উপলব্ধ	702 নাম : মলিনা বৰুৱা স্বামীৰ নাম: দুলাল বিকাশ বৰুৱা ঘৰ নং : ৩৯৭ বয়স : 56 লিঙ্গ : মহিলা	GZH2019843 ফটো উপলব্ধ
R2 703 নাম : জ্যোৎস্না দাস স্বামীৰ নাম: মোহন দাস ঘৰ নং : ৩৯৭ বয়স : 52 লিঙ্গ : মহিলা	GZH2019865 ফটো উপলব্ধ	704 নাম : সবিতা পাল স্বামীৰ নাম: বাসু পাল ঘৰ নং : ৩৯৭ বয়স : 50 লিঙ্গ : মহিলা	GZH2019821 ফটো উপলব্ধ	705 নাম : ৰাজু তপাদাৰ পিতাৰ নাম: ৰঞ্জিত তপাদাৰ ঘৰ নং : ৩৯৭ বয়স : 49 লিঙ্গ : পুৰুষ	GZH2019730 ফটো উপলব্ধ
S 706 নাম : শিলা তপাদাৰ পিতাৰ নাম: ৰঞ্জিত তপাদাৰ ঘৰ নং : ৩৯৭ বয়স : 47 লিঙ্গ : মহিলা	GZH2019752 ফটো উপলব্ধ	707 নাম : বাপ্পি তপাদাৰ পিতাৰ নাম: ৰঞ্জিত তপাদাৰ ঘৰ নং : ৩৯৭ বয়স : 45 লিঙ্গ : পুৰুষ	GZH2019741 ফটো উপলব্ধ	S 708 নাম : পিংকী তপাদাৰ পিতাৰ নাম: ৰঞ্জিত তপাদাৰ ঘৰ নং : ৩৯৭ বয়স : 44 লিঙ্গ : মহিলা	GZH2019763 ফটো উপলব্ধ
709 নাম : মিথুন তপাদাৰ পিতাৰ নাম: ইন্দ্ৰজিত তপাদাৰ ঘৰ নং : ৩৯৭ বয়স : 44 লিঙ্গ : পুৰুষ	GZH2019796 ফটো উপলব্ধ	710 নাম : তনজ তপাদাৰ পিতাৰ নাম: ইন্দ্ৰজিত তপাদাৰ ঘৰ নং : ৩৯৭ বয়স : 42 লিঙ্গ : পুৰুষ	GZH2019809 ফটো উপলব্ধ	S 711 নাম : শিল্পী তপাদাৰ পিতাৰ নাম: ইন্দ্ৰজিত তপাদাৰ ঘৰ নং : ৩৯৭ বয়স : 37 লিঙ্গ : মহিলা	GZH2019707 ফটো উপলব্ধ
712 নাম : জ্যোতিৰ্ময় দাস পিতাৰ নাম: মোহন দাস ঘৰ নং : ৩৯৭ বয়স : 36 লিঙ্গ : পুৰুষ	GZH0204537 ফটো উপলব্ধ	713 নাম : দেবশীৰ বৰুৱা পিতাৰ নাম: দুলাল বিকাশ বৰুৱা ঘৰ নং : ৩৯৭ বয়স : 35 লিঙ্গ : পুৰুষ	GZH2019694 ফটো উপলব্ধ	714 নাম : জিতুমনি দাস পিতাৰ নাম: মোহন দাস ঘৰ নং : ৩৯৭ বয়স : 32 লিঙ্গ : পুৰুষ	GZH0204578 ফটো উপলব্ধ
715 নাম : প্ৰদ্যুত পাল পিতাৰ নাম: বাসুদেব পাল ঘৰ নং : ৩৯৭ বয়স : 30 লিঙ্গ : পুৰুষ	GZH0542688 ফটো উপলব্ধ	716 নাম : লিটন পাল পিতাৰ নাম: বাসু পাল ঘৰ নং : ৩৯৭ বয়স : 26 লিঙ্গ : পুৰুষ	GZH2614337 ফটো উপলব্ধ	S 717 নাম : কামাখ্যা মণ্ডল পিতাৰ নাম: সন্তোষ মণ্ডল ঘৰ নং : ৩৯৯ বয়স : ৪1 লিঙ্গ : পুৰুষ	GZH2019876 ফটো উপলব্ধ
718 নাম : শিখাৰানী মণ্ডল স্বামীৰ নাম: কামাখ্যা মণ্ডল ঘৰ নং : ৩৯৯ বয়স : 66 লিঙ্গ : মহিলা	GZH2019887 ফটো উপলব্ধ	S 719 নাম : সমীৰ মণ্ডল পিতাৰ নাম: কামাখ্যা মণ্ডল ঘৰ নং : ৩৯৯ বয়স : 46 লিঙ্গ : পুৰুষ	GZH2019934 ফটো উপলব্ধ	S 720 নাম : বিংকু মণ্ডল স্বামীৰ নাম: কামাখ্যা মণ্ডল ঘৰ নং : ৩৯৯ বয়স : 44 লিঙ্গ : মহিলা	GZH2019901 ফটো উপলব্ধ



721 নাম : স্বৰূপ মণ্ডল পিতাৰ নাম: কামাখ্যা মণ্ডল ঘৰ নং : ৩৯৯ বয়স : 42 লিঙ্গ : পুৰুষ	GZH2019912 ফটো উপলব্ধ	722 নাম : স্বপন মণ্ডল পিতাৰ নাম: কামাখ্যা মণ্ডল ঘৰ নং : ৩৯৯ বয়স : 40 লিঙ্গ : পুৰুষ	GZH2019923 ফটো উপলব্ধ	723 নাম : মালা মণ্ডল পিতাৰ নাম: দৰ্শৰথ মণ্ডল ঘৰ নং : ৩৯৯ বয়স : 29 লিঙ্গ : মহিলা	GZH0204859 ফটো উপলব্ধ
724 নাম : সঞ্জীৱ মণ্ডল পিতাৰ নাম: দৰ্শৰথ মণ্ডল ঘৰ নং : ৩৯৯ বয়স : 28 লিঙ্গ : পুৰুষ	GZH0204867 ফটো উপলব্ধ	725 নাম : সংগীতা মণ্ডল পিতাৰ নাম: কানাই মণ্ডল ঘৰ নং : ৩৯৯ বয়স : 28 লিঙ্গ : মহিলা	GZH0625640 ফটো উপলব্ধ	726 নাম : উমেশচন্দ্ৰ দে পিতাৰ নাম: দীনেশচন্দ্ৰ দে ঘৰ নং : ৩৯৯ বয়স : 60 লিঙ্গ : পুৰুষ	GZH2019945 ফটো উপলব্ধ
727 নাম : কানাই মণ্ডল পিতাৰ নাম: ঠাকুৰদাস মণ্ডল ঘৰ নং : ৩৯৯ বয়স : 57 লিঙ্গ : পুৰুষ	GZH2020011 ফটো উপলব্ধ	S 728 নাম : দৰ্শৰথ মণ্ডল পিতাৰ নাম: পুৰুষেশ্বৰ মণ্ডল ঘৰ নং : ৩৯৯ বয়স : 56 লিঙ্গ : পুৰুষ	GZH0025997 ফটো উপলব্ধ	729 নাম : ডলী দে স্বামীৰ নাম: উমেশচন্দ্ৰ দে ঘৰ নং : ৩৯৯ বয়স : 52 লিঙ্গ : মহিলা	GZH2019956 ফটো উপলব্ধ
730 নাম : সুমিত্ৰা মণ্ডল স্বামীৰ নাম: দৰ্শৰথ মণ্ডল ঘৰ নং : ৩৯৯ বয়স : 51 লিঙ্গ : মহিলা	GZH0025998 ফটো উপলব্ধ	731 নাম : নমিতা মণ্ডল স্বামীৰ নাম: কানাই মণ্ডল ঘৰ নং : ৩৯৯ বয়স : 50 লিঙ্গ : মহিলা	GZH2020022 ফটো উপলব্ধ	732 নাম : অশ্বিনী মণ্ডল পিতাৰ নাম: দৰ্শৰথ মণ্ডল ঘৰ নং : ৩৯৯ বয়স : 43 লিঙ্গ : পুৰুষ	GZH0026000 ফটো উপলব্ধ
733 নাম : সঞ্জীৱ মণ্ডল পিতাৰ নাম: দৰ্শৰথ মণ্ডল ঘৰ নং : ৩৯৯ বয়স : 41 লিঙ্গ : পুৰুষ	GZH0026001 ফটো উপলব্ধ	734 নাম : পুষ্পাৰানী দত্ত স্বামীৰ নাম: জগেশ্বৰ দত্ত ঘৰ নং : ৪০১ বয়স : 77 লিঙ্গ : মহিলা	GZH2020033 ফটো উপলব্ধ	735 নাম : সুজিত কুমাৰ দত্ত পিতাৰ নাম: জগেশ্বৰ দত্ত ঘৰ নং : ৪০১ বয়স : 59 লিঙ্গ : পুৰুষ	GZH2020044 ফটো উপলব্ধ
736 নাম : অজয় দত্ত পিতাৰ নাম: জগেশ্বৰ দত্ত ঘৰ নং : ৪০১ বয়স : 59 লিঙ্গ : পুৰুষ	GZH2020055 ফটো উপলব্ধ	737 নাম : ৰাজীৱ দত্ত পিতাৰ নাম: জগেশ্বৰ দত্ত ঘৰ নং : ৪০১ বয়স : 53 লিঙ্গ : পুৰুষ	GZH2020066 ফটো উপলব্ধ	738 নাম : দেৱজানি দত্ত স্বামীৰ নাম: সুজিতকুমাৰ দত্ত ঘৰ নং : ৪০১ বয়স : 47 লিঙ্গ : মহিলা	GZH2020077 ফটো উপলব্ধ
739 নাম : পূৰ্ণিমা দত্ত স্বামীৰ নাম: অজয় দত্ত ঘৰ নং : ৪০১ বয়স : 46 লিঙ্গ : মহিলা	GZH2020088 ফটো উপলব্ধ	740 নাম : মুকল ৰানী দত্ত স্বামীৰ নাম: বিশেষৰ দত্ত ঘৰ নং : ৪০২ বয়স : 87 লিঙ্গ : মহিলা	GZH2020099 ফটো উপলব্ধ	S 741 নাম : হিল ঘোষ পিতাৰ নাম: ধীৰেন ঘোষ ঘৰ নং : ৪০২ বয়স : 73 লিঙ্গ : পুৰুষ	GZH2020113 ফটো উপলব্ধ
742 নাম : মানসকুমাৰ দত্ত পিতাৰ নাম: বিশেষৰ দত্ত ঘৰ নং : ৪০২ বয়স : 53 লিঙ্গ : পুৰুষ	GZH2020102 ফটো উপলব্ধ	743 নাম : লীনা দত্ত স্বামীৰ নাম: মানস কুমাৰ দত্ত ঘৰ নং : ৪০২ বয়স : 50 লিঙ্গ : মহিলা	GZH2024499 ফটো উপলব্ধ	S 744 নাম : সাগৰিকা দত্ত স্বামীৰ নাম: ইন্দ্ৰেশ্বৰ দত্ত ঘৰ নং : ৪০২ বয়স : 79 লিঙ্গ : মহিলা	GZH2020135 ফটো উপলব্ধ
S 745 নাম : বিজয় দত্ত পিতাৰ নাম: ইন্দ্ৰেশ্বৰ দত্ত ঘৰ নং : ৪০৩ বয়স : 64 লিঙ্গ : পুৰুষ	GZH2020146 ফটো উপলব্ধ	746 নাম : লক্ষ্মী দত্ত স্বামীৰ নাম: বিজয় দত্ত ঘৰ নং : ৪০৩ বয়স : 59 লিঙ্গ : মহিলা	GZH2020157 ফটো উপলব্ধ	747 নাম : সঞ্জয় দত্ত পিতাৰ নাম: ইন্দ্ৰেশ্বৰ দত্ত ঘৰ নং : ৪০৩ বয়স : 56 লিঙ্গ : পুৰুষ	GZH2020168 ফটো উপলব্ধ
748 নাম : নন্দিতা দত্ত স্বামীৰ নাম: সঞ্জয় দত্ত ঘৰ নং : ৪০৩ বয়স : 45 লিঙ্গ : মহিলা	GZH2020179 ফটো উপলব্ধ	749 নাম : বিৰাজ দত্ত মাতৃৰ নাম: লক্ষ্মী দত্ত ঘৰ নং : ৪০৩ বয়স : 28 লিঙ্গ : পুৰুষ	GZH0725267 ফটো উপলব্ধ	750 নাম : দিপজয় দত্ত পিতাৰ নাম: সুজিত কুমাৰ দত্ত ঘৰ নং : ৪০৩ বয়স : 24 লিঙ্গ : পুৰুষ	GZH0783944 ফটো উপলব্ধ



S 751 নাম : নকুলেশ্বৰ দত্ত পিতাৰ নাম: মুক্তি দত্ত ঘৰ নং : 808 বয়স : 80 লিঙ্গ : পুৰুষ	GZH2020180 ফটো উপলব্ধ	752 নাম : অৰ্চনা দত্ত স্বামীৰ নাম: নকুলেশ্বৰ দত্ত ঘৰ নং : 808 বয়স : 64 লিঙ্গ : মহিলা	GZH2020191 ফটো উপলব্ধ	S 753 নাম : নীহাৰ বালু স্বামীৰ নাম: তুলসী মোহন বয় ঘৰ নং : 808 বয়স : 73 লিঙ্গ : মহিলা	GZH2020215 ফটো উপলব্ধ
S 754 নাম : পবিত্ৰ কুমাৰ ৰায় পিতাৰ নাম: তুলসী মোহন ৰায় ঘৰ নং : 808 বয়স : 61 লিঙ্গ : পুৰুষ	GZH2020226 ফটো উপলব্ধ	S 755 নাম : পংকজ কুমাৰ ৰায় পিতাৰ নাম: তুলসী মোহন ৰায় ঘৰ নং : 808 বয়স : 59 লিঙ্গ : পুৰুষ	GZH2020271 ফটো উপলব্ধ	756 নাম : বাবলি ৰায় স্বামীৰ নাম: পবিত্ৰ কুমাৰ ৰায় ঘৰ নং : 808 বয়স : 56 লিঙ্গ : মহিলা	GZH2020237 ফটো উপলব্ধ
757 নাম : প্ৰশান্ত কুমাৰ ৰায় পিতাৰ নাম: পবিত্ৰ কুমাৰ ৰায় ঘৰ নং : 808 বয়স : 33 লিঙ্গ : পুৰুষ	GZH2024773 ফটো উপলব্ধ	758 নাম : প্ৰান্তজ কুমাৰ ৰায় পিতাৰ নাম: পংকজ কুমাৰ ৰায় ঘৰ নং : 808 বয়স : 30 লিঙ্গ : পুৰুষ	GZH2024784 ফটো উপলব্ধ	759 নাম : সাক্ষী ৰয় পিতাৰ নাম: পবিত্ৰ কুমাৰ ৰয় ঘৰ নং : 808 বয়স : 26 লিঙ্গ : মহিলা	GZH0783951 ফটো উপলব্ধ
760 নাম : দীক্ষা ৰয় মাতৃৰ নাম: কল্পনা ৰয় ঘৰ নং : 808 বয়স : 26 লিঙ্গ : মহিলা	GZH0784009 ফটো উপলব্ধ	S 761 নাম : মিহিৰ নাগ পিতাৰ নাম: নিশিকান্ত নাগ ঘৰ নং : 808 বয়স : 72 লিঙ্গ : পুৰুষ	GZH2020293 ফটো উপলব্ধ	762 নাম : কালু নাগ পিতাৰ নাম: নিশিকান্ত নাগ ঘৰ নং : 808 বয়স : 66 লিঙ্গ : পুৰুষ	GZH2020317 ফটো উপলব্ধ
# 763 নাম : মুৰাৰী প্ৰসাদ নাৰসৰিয়া পিতাৰ নাম: জগদীশ প্ৰসাদ নাৰসৰিয়া ঘৰ নং : 808 বয়স : 64 লিঙ্গ : পুৰুষ	GZH2020395 ফটো উপলব্ধ	764 নাম : বিজন নাগ স্বামীৰ নাম: মিহিৰ নাগ ঘৰ নং : 808 বয়স : 62 লিঙ্গ : মহিলা	GZH2020306 ফটো উপলব্ধ	S 765 নাম : ৰতন মণ্ডল পিতাৰ নাম: বিহাৰী মণ্ডল ঘৰ নং : 808 বয়স : 59 লিঙ্গ : পুৰুষ	GZH2020408 ফটো উপলব্ধ
# 766 নাম : কৃষ্ণা দেবী নাৰসৰিয়া স্বামীৰ নাম: মুৰাৰী প্ৰসাদ নাৰসৰিয়া ঘৰ নং : 808 বয়স : 56 লিঙ্গ : মহিলা	GZH2020362 ফটো উপলব্ধ	767 নাম : শিখ্ৰা নাগ স্বামীৰ নাম: কালু নাগ ঘৰ নং : 808 বয়স : 54 লিঙ্গ : মহিলা	GZH2020328 ফটো উপলব্ধ	R2 768 নাম : বিনা মণ্ডল স্বামীৰ নাম: ৰতন মণ্ডল ঘৰ নং : 808 বয়স : 54 লিঙ্গ : মহিলা	GZH2020419 ফটো উপলব্ধ
769 নাম : মানস নাগ পিতাৰ নাম: মিহিৰ নাগ ঘৰ নং : 808 বয়স : 49 লিঙ্গ : পুৰুষ	GZH2020339 ফটো উপলব্ধ	770 নাম : নন্দিতা নাগ স্বামীৰ নাম: মানস নাগ ঘৰ নং : 808 বয়স : 44 লিঙ্গ : মহিলা	GZH2020340 ফটো উপলব্ধ	771 নাম : তামাল নাগ পিতাৰ নাম: মিহিৰ নাগ ঘৰ নং : 808 বয়স : 39 লিঙ্গ : পুৰুষ	GZH2020351 ফটো উপলব্ধ
S 772 নাম : কাঞ্চন কুমাৰী নাৰচৰীয়া পিতাৰ নাম: মুৰাৰী প্ৰসাদ নাৰচৰীয়া ঘৰ নং : 808 বয়স : 37 লিঙ্গ : মহিলা	GZH2020373 ফটো উপলব্ধ	773 নাম : ৰাখি নাগ স্বামীৰ নাম: তামাল নাগ ঘৰ নং : 808 বয়স : 37 লিঙ্গ : মহিলা	GZH2020282 ফটো উপলব্ধ	# 774 নাম : গিৰিধৰ কুমাৰ নাৰসৰিয়া পিতাৰ নাম: মুৰাৰী প্ৰসাদ নাৰসৰিয়া ঘৰ নং : 808 বয়স : 34 লিঙ্গ : পুৰুষ	GZH2020384 ফটো উপলব্ধ
S 775 নাম : জ্যোতি কুমাৰী নাৰসৰিয়া পিতাৰ নাম: মুৰাৰী প্ৰসাদ নাৰসৰিয়া ঘৰ নং : 808 বয়স : 31 লিঙ্গ : মহিলা	GZH2024524 ফটো উপলব্ধ	776 নাম : মনু তপাদাৰ পিতাৰ নাম: দুয়োধন তপাদাৰ ঘৰ নং : 808 বয়স : 79 লিঙ্গ : পুৰুষ	GZH2020420 ফটো উপলব্ধ	777 নাম : ভোলা তপাদাৰ পিতাৰ নাম: দুয়োধন তপাদাৰ ঘৰ নং : 808 বয়স : 70 লিঙ্গ : পুৰুষ	GZH2020442 ফটো উপলব্ধ
778 নাম : মঞ্জু তপাদাৰ স্বামীৰ নাম: মনু তপাদাৰ ঘৰ নং : 808 বয়স : 64 লিঙ্গ : মহিলা	GZH2020431 ফটো উপলব্ধ	779 নাম : অঞ্জলী তপাদাৰ স্বামীৰ নাম: ভোলা তপাদাৰ ঘৰ নং : 808 বয়স : 55 লিঙ্গ : মহিলা	GZH2020453 ফটো উপলব্ধ	780 নাম : মানস তপাদাৰ পিতাৰ নাম: মনু তপাদাৰ ঘৰ নং : 808 বয়স : 42 লিঙ্গ : পুৰুষ	GZH2020497 ফটো উপলব্ধ



781 নাম : মনিকা তপাদাৰ পিতাৰ নাম: মনু তপাদাৰ ঘৰ নং : 806 বয়স : 41 লিঙ্গ : মহিলা	GZH2020475 ফটো উপলব্ধ	782 নাম : দিপক তপাদাৰ পিতাৰ নাম: ভোলা তপাদাৰ ঘৰ নং : 806 বয়স : 38 লিঙ্গ : পুৰুষ	GZH2020500 ফটো উপলব্ধ	783 নাম : দীপাংকৰ তপাদাৰ পিতাৰ নাম: ভোলা তপাদাৰ ঘৰ নং : 806 বয়স : 37 লিঙ্গ : পুৰুষ	GZH2020511 ফটো উপলব্ধ
784 নাম : অনামিকা তপাদাৰ স্বামীৰ নাম: দীপাংকৰ তপাদাৰ ঘৰ নং : 806 বয়স : 34 লিঙ্গ : মহিলা	GZH0026002 ফটো উপলব্ধ	785 নাম : ববী তপাদাৰ পিতাৰ নাম: ভোলা তপাদাৰ ঘৰ নং : 806 বয়স : 30 লিঙ্গ : মহিলা	GZH0026003 ফটো উপলব্ধ	786 নাম : সাগৰ মণ্ডল পিতাৰ নাম: সঞ্জীৱ মণ্ডল ঘৰ নং : 806 বয়স : 26 লিঙ্গ : পুৰুষ	GZH0725291 ফটো উপলব্ধ
787 নাম : সঞ্জীৱ মণ্ডল পিতাৰ নাম: গিৰিন্দ মণ্ডল ঘৰ নং : 806ক বয়স : 55 লিঙ্গ : পুৰুষ	GZH2020522 ফটো উপলব্ধ	788 নাম : গায়ত্ৰী মণ্ডল স্বামীৰ নাম: সঞ্জীৱ মণ্ডল ঘৰ নং : 806ক বয়স : 47 লিঙ্গ : মহিলা	GZH2020533 ফটো উপলব্ধ	S 789 নাম : চিনু মাহান্তি স্বামীৰ নাম: গোপাল মাহান্তি ঘৰ নং : 809 বয়স : 69 লিঙ্গ : মহিলা	GZH2020544 ফটো উপলব্ধ
790 নাম : সুমন বাঢ়ৈ পিতাৰ নাম: সতিল বাঢ়ৈ ঘৰ নং : 809 বয়স : 38 লিঙ্গ : পুৰুষ	GZH2020566 ফটো উপলব্ধ	791 নাম : পদ্মা মহান্তি পিতাৰ নাম: গোপাল মহান্তি ঘৰ নং : 809 বয়স : 36 লিঙ্গ : মহিলা	GZH2020555 ফটো উপলব্ধ	S 792 নাম : সুৰমায়া বাঢ়ৈ স্বামীৰ নাম: সুৰেশ বাঢ়ৈ ঘৰ নং : 809 বয়স : 97 লিঙ্গ : মহিলা	GZH2020817 ফটো উপলব্ধ
S 793 নাম : কমলা বাঢ়ৈ স্বামীৰ নাম: নাৰায়ন বাঢ়ৈ ঘৰ নং : 809ক বয়স : 82 লিঙ্গ : মহিলা	GZH2020635 ফটো উপলব্ধ	S 794 নাম : জীৱন বাঢ়ৈ পিতাৰ নাম: সুৰেশ বাঢ়ৈ ঘৰ নং : 809 বয়স : 74 লিঙ্গ : পুৰুষ	GZH2020760 ফটো উপলব্ধ	795 নাম : মিলন মণ্ডল স্বামীৰ নাম: যুগল মণ্ডল ঘৰ নং : 809গ বয়স : 72 লিঙ্গ : মহিলা	GZH2020704 ফটো উপলব্ধ
796 নাম : সুদাংসু বাঢ়ৈ পিতাৰ নাম: নাৰায়ন বাঢ়ৈ ঘৰ নং : 809ক বয়স : 66 লিঙ্গ : পুৰুষ	GZH2020646 ফটো উপলব্ধ	S 797 নাম : শোভা বাঢ়ৈ স্বামীৰ নাম: সুদাংসু বাঢ়ৈ ঘৰ নং : 809ক বয়স : 62 লিঙ্গ : মহিলা	GZH2020668 ফটো উপলব্ধ	798 নাম : নয়ন বাঢ়ৈ স্বামীৰ নাম: জীৱন বাঢ়ৈ ঘৰ নং : 809ঘ বয়স : 60 লিঙ্গ : মহিলা	GZH2020771 ফটো উপলব্ধ
799 নাম : চিতল বাঢ়ৈ পিতাৰ নাম: সুৰেশ বাঢ়ৈ ঘৰ নং : 809ঘ বয়স : 59 লিঙ্গ : পুৰুষ	GZH2020748 ফটো উপলব্ধ	800 নাম : পুষ্পা বাঢ়ৈ স্বামীৰ নাম: চিতল বাঢ়ৈ ঘৰ নং : 809ঘ বয়স : 55 লিঙ্গ : মহিলা	GZH2020759 ফটো উপলব্ধ	801 নাম : ৰিংকু সাহা স্বামীৰ নাম: অমৰ সাহা ঘৰ নং : 809ঘ বয়স : 54 লিঙ্গ : মহিলা	GZH2020737 ফটো উপলব্ধ
S 802 নাম : সঞ্জীৱ মণ্ডল পিতাৰ নাম: যুগল মণ্ডল ঘৰ নং : 809গ বয়স : 52 লিঙ্গ : পুৰুষ	GZH2020715 ফটো উপলব্ধ	S 803 নাম : সঞ্জিত দাস পিতাৰ নাম: সুধন্যা দাস ঘৰ নং : 809গ বয়স : 50 লিঙ্গ : পুৰুষ	GZH2020680 ফটো উপলব্ধ	S 804 নাম : সঞ্জিত মণ্ডল পিতাৰ নাম: যুগল মণ্ডল ঘৰ নং : 809গ বয়স : 48 লিঙ্গ : পুৰুষ	GZH2020726 ফটো উপলব্ধ
805 নাম : মিথু মহান্তি পিতাৰ নাম: গোপাল মহান্তি ঘৰ নং : 809ক বয়স : 47 লিঙ্গ : মহিলা	GZH2020613 ফটো উপলব্ধ	806 নাম : মালা দাস স্বামীৰ নাম: সঞ্জিত দাস ঘৰ নং : 809খ বয়স : 46 লিঙ্গ : মহিলা	GZH2020691 ফটো উপলব্ধ	807 নাম : ৰীতুন বাঢ়ৈ পিতাৰ নাম: জীৱন বাঢ়ৈ ঘৰ নং : 809ঘ বয়স : 43 লিঙ্গ : পুৰুষ	GZH2020782 ফটো উপলব্ধ
808 নাম : নীটু বাঢ়ৈ পিতাৰ নাম: জীৱন বাঢ়ৈ ঘৰ নং : 809ঘ বয়স : 42 লিঙ্গ : মহিলা	GZH2020793 ফটো উপলব্ধ	809 নাম : জীতেন পিতাৰ নাম: সুধাংশু বাঢ়ৈ ঘৰ নং : 809ক বয়স : 42 লিঙ্গ : পুৰুষ	GZH2020577 ফটো উপলব্ধ	810 নাম : অঞ্জনা চৌধুৰী বাঢ়ৈ স্বামীৰ নাম: পিন্টু বাঢ়ৈ ঘৰ নং : 809ক বয়স : 40 লিঙ্গ : মহিলা	GZH2020588 ফটো উপলব্ধ



811 নাম : সোমা মহান্তি পিতাৰ নাম: গোপাল মহান্তি ঘৰ নং : 809ক বয়স : 40 লিঙ্গ : মহিলা	GZH2020624 ফটো উপলব্ধ	812 নাম : মিঠুন বাঢ়ৈ পিতাৰ নাম: জীৱন বাঢ়ৈ ঘৰ নং : 809ঘ বয়স : 40 লিঙ্গ : পুৰুষ	GZH2020806 ফটো উপলব্ধ	813 নাম : প্ৰিয়ঙ্কা বাঢ়ৈ পিতাৰ নাম: ৰীতুন বাঢ়ৈ ঘৰ নং : 809ঘ বয়স : 34 লিঙ্গ : মহিলা	GZH2020828 ফটো উপলব্ধ
814 নাম : আকাশ সৰকাৰ পিতাৰ নাম: বাদল সৰকাৰ ঘৰ নং : 809 বয়স : 25 লিঙ্গ : পুৰুষ	GZH0783993 ফটো উপলব্ধ	S 815 নাম : নিৰাৰন মণ্ডল পিতাৰ নাম: ৰাজেশ্বৰ মণ্ডল ঘৰ নং : 810 বয়স : 75 লিঙ্গ : পুৰুষ	GZH2020851 ফটো উপলব্ধ	816 নাম : উষা মণ্ডল স্বামীৰ নাম: নিৰাৰন মণ্ডল ঘৰ নং : 810 বয়স : 69 লিঙ্গ : মহিলা	GZH2020862 ফটো উপলব্ধ
817 নাম : পাৰ্বতী মণ্ডল স্বামীৰ নাম: পৰেশ মণ্ডল ঘৰ নং : 810 বয়স : 54 লিঙ্গ : মহিলা	GZH2020884 ফটো উপলব্ধ	818 নাম : কানন মণ্ডল স্বামীৰ নাম: সুদীৰ মণ্ডল ঘৰ নং : 810 বয়স : 52 লিঙ্গ : মহিলা	GZH2020908 ফটো উপলব্ধ	819 নাম : পিজুচ মণ্ডল পিতাৰ নাম: নিৰাৰন মণ্ডল ঘৰ নং : 810 বয়স : 44 লিঙ্গ : পুৰুষ	GZH2020920 ফটো উপলব্ধ
820 নাম : জয়া দত্ত স্বামীৰ নাম: ৰাজীৱ দত্ত ঘৰ নং : 810 বয়স : 40 লিঙ্গ : মহিলা	GZH2020931 ফটো উপলব্ধ	821 নাম : ৰিংকী মন্ডল পিতাৰ নাম: পৰেশ মন্ডল ঘৰ নং : 810 বয়স : 35 লিঙ্গ : মহিলা	GZH2020839 ফটো উপলব্ধ	822 নাম : বিজয়া মন্ডল পিতাৰ নাম: নিৰাৰন মন্ডল ঘৰ নং : 810 বয়স : 35 লিঙ্গ : মহিলা	GZH2020840 ফটো উপলব্ধ
823 নাম : গনেশ দাস পিতাৰ নাম: বিশ্বনাথ দাস ঘৰ নং : 810 বয়স : 35 লিঙ্গ : পুৰুষ	GZH2924983 ফটো উপলব্ধ	824 নাম : লক্ষ্মী দেৱী স্বামীৰ নাম: গনেশ দাস ঘৰ নং : 810 বয়স : 30 লিঙ্গ : মহিলা	GZH2925088 ফটো উপলব্ধ	825 নাম : পূজা মণ্ডল স্বামীৰ নাম: পিজুচ মণ্ডল ঘৰ নং : 810 বয়স : 29 লিঙ্গ : মহিলা	GZH0398172 ফটো উপলব্ধ
826 নাম : প্ৰকাশ মণ্ডল মাতৃৰ নাম: কানন মণ্ডল ঘৰ নং : 810 বয়স : 27 লিঙ্গ : পুৰুষ	GZH0397653 ফটো উপলব্ধ	827 নাম : পপিয়া মণ্ডল মাতৃৰ নাম: পাৰ্বতী মণ্ডল ঘৰ নং : 810 বয়স : 26 লিঙ্গ : মহিলা	GZH0398743 ফটো উপলব্ধ	828 নাম : প্ৰানতোষ মণ্ডল মাতৃৰ নাম: পাৰ্বতী মণ্ডল ঘৰ নং : 810 বয়স : 26 লিঙ্গ : পুৰুষ	GZH0397554 ফটো উপলব্ধ
829 নাম : সন্ধাৰানী দাস স্বামীৰ নাম: ৰবীন্দ্ৰ দাস ঘৰ নং : 810খ বয়স : 67 লিঙ্গ : মহিলা	GZH2020997 ফটো উপলব্ধ	830 নাম : ৰাজিন্দৰ সাহা পিতাৰ নাম: ঘৰা সাহা ঘৰ নং : 810ক বয়স : 54 লিঙ্গ : পুৰুষ	GZH2020942 ফটো উপলব্ধ	S 831 নাম : উত্তম দাস পিতাৰ নাম: ৰবীন্দ্ৰ দাস ঘৰ নং : 810খ বয়স : 48 লিঙ্গ : পুৰুষ	GZH2020964 ফটো উপলব্ধ
832 নাম : শোভা দেৱী স্বামীৰ নাম: ৰাজিন্দৰ সাহা ঘৰ নং : 810ক বয়স : 46 লিঙ্গ : মহিলা	GZH2020953 ফটো উপলব্ধ	833 নাম : বাপ্পি দাস পিতাৰ নাম: ৰবীন্দ্ৰ দাস ঘৰ নং : 810খ বয়স : 46 লিঙ্গ : পুৰুষ	GZH2020975 ফটো উপলব্ধ	834 নাম : শোমা দাস পিতাৰ নাম: ৰবীন্দ্ৰ দাস ঘৰ নং : 810খ বয়স : 42 লিঙ্গ : মহিলা	GZH2020986 ফটো উপলব্ধ
835 নাম : অনিতা বদীয়া স্বামীৰ নাম: মিঠুন বদীয়া ঘৰ নং : 811খ বয়স : 34 লিঙ্গ : মহিলা	GZH0713941 ফটো উপলব্ধ	836 নাম : যমুনা বদ্য স্বামীৰ নাম: বন্ধিম বদ্য. ঘৰ নং : 811খ বয়স : 82 লিঙ্গ : মহিলা	GZH2021081 ফটো উপলব্ধ	837 নাম : ৰাজ কুমাৰ বদ্য. পিতাৰ নাম: বন্ধিম বদ্য. ঘৰ নং : 811খ বয়স : 52 লিঙ্গ : পুৰুষ	GZH2021069 ফটো উপলব্ধ
838 নাম : মাধৱ বৈদ্য পিতাৰ নাম: বন্ধিম বৈদ্য ঘৰ নং : 811খ বয়স : 50 লিঙ্গ : পুৰুষ	GZH2021047 ফটো উপলব্ধ	839 নাম : শিউলী বৈদ্য স্বামীৰ নাম: ৰাজ কুমাৰ বৈদ্য ঘৰ নং : 811খ বয়স : 45 লিঙ্গ : মহিলা	GZH2021025 ফটো উপলব্ধ	840 নাম : সমিৰ কুমাৰ বৈদ্য পিতাৰ নাম: বন্ধিম বৈদ্য ঘৰ নং : 811খ বয়স : 45 লিঙ্গ : পুৰুষ	GZH2021036 ফটো উপলব্ধ



<p>S 841</p> <p>GZH2021058</p> <p>নাম : মিথুন বৈদ্য পিতাৰ নাম : বঙ্কিম বৈদ্য ঘৰ নং : 822 বয়স : 42 লিঙ্গ : পুৰুষ</p> <p>ফটো উপলব্ধ</p>	<p>842</p> <p>GZH0543645</p> <p>নাম : সুকুমাৰ বৰ্মন পিতাৰ নাম : কানু বৰ্মন ঘৰ নং : 822 বয়স : 42 লিঙ্গ : পুৰুষ</p> <p>ফটো উপলব্ধ</p>	<p>843</p> <p>GZH0543678</p> <p>নাম : দেৱী বৰ্মন স্বামীৰ নাম : সুকুমাৰ বৰ্মন ঘৰ নং : 822 বয়স : 37 লিঙ্গ : মহিলা</p> <p>ফটো উপলব্ধ</p>
<p>844</p> <p>GZH2021105</p> <p>নাম : সাধনা মণ্ডল স্বামীৰ নাম : মনু মণ্ডল ঘৰ নং : 813 বয়স : 67 লিঙ্গ : মহিলা</p> <p>ফটো উপলব্ধ</p>	<p>845</p> <p>GZH2021116</p> <p>নাম : পিন্টু মণ্ডল পিতাৰ নাম : মনু মণ্ডল ঘৰ নং : 813 বয়স : 49 লিঙ্গ : পুৰুষ</p> <p>ফটো উপলব্ধ</p>	<p>846</p> <p>GZH2021127</p> <p>নাম : বিশ্বজিত মণ্ডল পিতাৰ নাম : মনু মণ্ডল ঘৰ নং : 813 বয়স : 47 লিঙ্গ : পুৰুষ</p> <p>ফটো উপলব্ধ</p>
<p>847</p> <p>GZH0543728</p> <p>নাম : আলগু প্ৰসাদ পিতাৰ নাম : বিবেশ্বৰ প্ৰসাদ ঘৰ নং : 813 বয়স : 46 লিঙ্গ : পুৰুষ</p> <p>ফটো উপলব্ধ</p>	<p>848</p> <p>GZH2021138</p> <p>নাম : বন্দনা মণ্ডল পিতাৰ নাম : মনু মণ্ডল ঘৰ নং : 813 বয়স : 44 লিঙ্গ : মহিলা</p> <p>ফটো উপলব্ধ</p>	<p>849</p> <p>GZH2021092</p> <p>নাম : বাপন মণ্ডল পিতাৰ নাম : মনু মণ্ডল ঘৰ নং : 813 বয়স : 42 লিঙ্গ : পুৰুষ</p> <p>ফটো উপলব্ধ</p>
<p>850</p> <p>GZH0783985</p> <p>নাম : সুমিতা মণ্ডল স্বামীৰ নাম : বাপন মণ্ডল ঘৰ নং : 813 বয়স : 39 লিঙ্গ : মহিলা</p> <p>ফটো উপলব্ধ</p>	<p>851</p> <p>GZH0639310</p> <p>নাম : শৰ্মিলা মণ্ডল স্বামীৰ নাম : বিশ্বজিত মণ্ডল ঘৰ নং : 813 বয়স : 32 লিঙ্গ : মহিলা</p> <p>ফটো উপলব্ধ</p>	<p>852</p> <p>GZH0397471</p> <p>নাম : কিষান সাহা পিতাৰ নাম : সঞ্জীত কুমাৰ সাহা ঘৰ নং : 813 বয়স : 30 লিঙ্গ : পুৰুষ</p> <p>ফটো উপলব্ধ</p>
<p>853</p> <p>GZH0398222</p> <p>নাম : পিংকী সাহা মাতৃৰ নাম : কিষান সাহা ঘৰ নং : 813 বয়স : 30 লিঙ্গ : মহিলা</p> <p>ফটো উপলব্ধ</p>	<p>S 854</p> <p>GZH2021207</p> <p>নাম : গৌৰাংগ দেব পিতাৰ নাম : বিজয় দেব ঘৰ নং : 813 বয়স : 67 লিঙ্গ : পুৰুষ</p> <p>ফটো উপলব্ধ</p>	<p>855</p> <p>GZH2021149</p> <p>নাম : সনজিত কুমাৰ সাহা পিতাৰ নাম : যতীন্দ্ৰ মোহন সাহা ঘৰ নং : 813 বয়স : 62 লিঙ্গ : পুৰুষ</p> <p>ফটো উপলব্ধ</p>
<p>856</p> <p>GZH2021218</p> <p>নাম : অঞ্জু দেব স্বামীৰ নাম : গৌৰাংগ দেব ঘৰ নং : 813 বয়স : 61 লিঙ্গ : মহিলা</p> <p>ফটো উপলব্ধ</p>	<p>857</p> <p>GZH2021150</p> <p>নাম : ৰিংকু সাহা স্বামীৰ নাম : সনজিত কুমাৰ সাহা ঘৰ নং : 813 বয়স : 57 লিঙ্গ : মহিলা</p> <p>ফটো উপলব্ধ</p>	<p>858</p> <p>GZH2021161</p> <p>নাম : মৰন চান সাহা পিতাৰ নাম : যতীন্দ্ৰ মোহন সাহা ঘৰ নং : 813 বয়স : 57 লিঙ্গ : পুৰুষ</p> <p>ফটো উপলব্ধ</p>
<p>859</p> <p>GZH2021194</p> <p>নাম : ৰান বনিক স্বামীৰ নাম : ৰতন বনিক ঘৰ নং : 813 বয়স : 55 লিঙ্গ : মহিলা</p> <p>ফটো উপলব্ধ</p>	<p>860</p> <p>GZH2021172</p> <p>নাম : বানী সাহা স্বামীৰ নাম : মৰন চান সাহা ঘৰ নং : 813 বয়স : 52 লিঙ্গ : মহিলা</p> <p>ফটো উপলব্ধ</p>	<p>861</p> <p>GZH2024546</p> <p>নাম : অমিত কুমাৰ দেব পিতাৰ নাম : গৌৰাংগ দেব ঘৰ নং : 813 বয়স : 32 লিঙ্গ : পুৰুষ</p> <p>ফটো উপলব্ধ</p>
<p>S 862</p> <p>GZH2021241</p> <p>নাম : ৰবীন্দ্ৰ কুমাৰ দত্ত পিতাৰ নাম : জীতেন্দ্ৰ চন্দ্ৰ দত্ত ঘৰ নং : 813 বয়স : 62 লিঙ্গ : পুৰুষ</p> <p>ফটো উপলব্ধ</p>	<p>863</p> <p>GZH2021252</p> <p>নাম : কৃষ্ণা দত্ত স্বামীৰ নাম : ৰবীন্দ্ৰ কুমাৰ দত্ত ঘৰ নং : 813 বয়স : 57 লিঙ্গ : মহিলা</p> <p>ফটো উপলব্ধ</p>	<p>S 864</p> <p>GZH2021310</p> <p>নাম : বিমল ৰায় পিতাৰ নাম : গৌৰাংগ ৰায় ঘৰ নং : 813 বয়স : 64 লিঙ্গ : পুৰুষ</p> <p>ফটো উপলব্ধ</p>
<p>S 865</p> <p>GZH2021296</p> <p>নাম : নিতাই দাস পিতাৰ নাম : অমল্য দাস ঘৰ নং : 813 বয়স : 63 লিঙ্গ : পুৰুষ</p> <p>ফটো উপলব্ধ</p>	<p>S 866</p> <p>GZH2021321</p> <p>নাম : কমলা ৰায় স্বামীৰ নাম : বিমল ৰায় ঘৰ নং : 813 বয়স : 59 লিঙ্গ : মহিলা</p> <p>ফটো উপলব্ধ</p>	<p>867</p> <p>GZH2021285</p> <p>নাম : বেবী দাস স্বামীৰ নাম : দলাল দাস ঘৰ নং : 813 বয়স : 55 লিঙ্গ : মহিলা</p> <p>ফটো উপলব্ধ</p>
<p>868</p> <p>GZH2021309</p> <p>নাম : লক্ষ্মী দাস স্বামীৰ নাম : নিতাই দাস ঘৰ নং : 813 বয়স : 52 লিঙ্গ : মহিলা</p> <p>ফটো উপলব্ধ</p>	<p>869</p> <p>GZH2021332</p> <p>নাম : বিল্টু ৰায় পিতাৰ নাম : বিমল ৰায় ঘৰ নং : 813 বয়স : 43 লিঙ্গ : পুৰুষ</p> <p>ফটো উপলব্ধ</p>	<p>870</p> <p>GZH2021365</p> <p>নাম : মিথুন দাস পিতাৰ নাম : দলাল দাস ঘৰ নং : 813 বয়স : 42 লিঙ্গ : পুৰুষ</p> <p>ফটো উপলব্ধ</p>



871 নাম : চিজু দাস পিতাৰ নাম: দুলাল দাস ঘৰ নং : 8১৭ বয়স : 38 লিঙ্গ : পুৰুষ	GZH2021387 ফটো উপলব্ধ	872 নাম : ছান দাস পিতাৰ নাম: নিতাই দাস ঘৰ নং : 8১৭ বয়স : 33 লিঙ্গ : পুৰুষ	GZH2021376 ফটো উপলব্ধ	873 নাম : চিত্তৰঞ্জন মণ্ডল পিতাৰ নাম: মঙ্গল মণ্ডল ঘৰ নং : 8১৯ বয়স : 71 লিঙ্গ : পুৰুষ	GZH2021423 ফটো উপলব্ধ
874 নাম : খুকুমনি মণ্ডল স্বামীৰ নাম: চিত্তৰঞ্জন মণ্ডল ঘৰ নং : 8১৯ বয়স : 61 লিঙ্গ : মহিলা	GZH2021434 ফটো উপলব্ধ	875 নাম : বিকাশ মন্ডল পিতাৰ নাম: চিত্তৰঞ্জন মন্ডল ঘৰ নং : 8১৯ বয়স : 39 লিঙ্গ : পুৰুষ	GZH2021398 ফটো উপলব্ধ	876 নাম : প্ৰকাশ মন্ডল পিতাৰ নাম: চিত্তৰঞ্জন মন্ডল ঘৰ নং : 8১৯ বয়স : 37 লিঙ্গ : পুৰুষ	GZH2021412 ফটো উপলব্ধ
877 নাম : ৰাজা ভৌমিক পিতাৰ নাম: অজিত ভৌমিক ঘৰ নং : 8১৯ বয়স : 36 লিঙ্গ : পুৰুষ	GZH2021445 ফটো উপলব্ধ	S 878 নাম : ৰোহিত ৰয় পিতাৰ নাম: দীপেশ ৰয় ঘৰ নং : 8১৯ বয়স : 29 লিঙ্গ : পুৰুষ	GZH0212837 ফটো উপলব্ধ	S 879 নাম : কেশব কৰ্মকাৰ পিতাৰ নাম: সুৰেশ কৰ্মকাৰ ঘৰ নং : 8১৯ বয়স : 82 লিঙ্গ : পুৰুষ	GZH2021489 ফটো উপলব্ধ
880 নাম : শোভা মণ্ডল স্বামীৰ নাম: গান্ধী মণ্ডল ঘৰ নং : 8১৯ বয়স : 82 লিঙ্গ : মহিলা	GZH2021570 ফটো উপলব্ধ	S 881 নাম : শঙ্কৰ মণ্ডল পিতাৰ নাম: পৌৰি মোহন মণ্ডল ঘৰ নং : 8১৯ বয়স : 82 লিঙ্গ : পুৰুষ	GZH2021616 ফটো উপলব্ধ	882 নাম : ৰঞ্জনা চৰকাৰ স্বামীৰ নাম: মাধৱ চৰকাৰ ঘৰ নং : 8১৯ বয়স : 79 লিঙ্গ : মহিলা	GZH2021887 ফটো উপলব্ধ
S 883 নাম : গৌৰাজ দে পিতাৰ নাম: গৌৰিন্দ দে ঘৰ নং : 8১৯ বয়স : 74 লিঙ্গ : পুৰুষ	GZH2021843 ফটো উপলব্ধ	884 নাম : মায়ানী কৰ্মকাৰ স্বামীৰ নাম: কেশব কৰ্মকাৰ ঘৰ নং : 8১৯ বয়স : 72 লিঙ্গ : মহিলা	GZH2021490 ফটো উপলব্ধ	885 নাম : আৰতি মণ্ডল স্বামীৰ নাম: শংকৰ মণ্ডল ঘৰ নং : 8১৯ বয়স : 70 লিঙ্গ : মহিলা	GZH2021627 ফটো উপলব্ধ
886 নাম : মূৰাৰী মোহন চক্ৰবৰ্তী পিতাৰ নাম: হেম চন্দ্ৰ চক্ৰবৰ্তী ঘৰ নং : 8১৯ বয়স : 68 লিঙ্গ : পুৰুষ	GZH2021810 ফটো উপলব্ধ	887 নাম : অজিত ভৌমিক পিতাৰ নাম: নিত্যানন্দ ভৌমিক ঘৰ নং : 8১৯ বয়স : 64 লিঙ্গ : পুৰুষ	GZH2021774 ফটো উপলব্ধ	888 নাম : সুভা দে স্বামীৰ নাম: গৌৰাজ দে ঘৰ নং : 8১৯ বয়স : 64 লিঙ্গ : মহিলা	GZH2021854 ফটো উপলব্ধ
889 নাম : সন্ধ্যা কৰ্মকাৰ স্বামীৰ নাম: আচু কৰ্মকাৰ ঘৰ নং : 8১৯ বয়স : 62 লিঙ্গ : মহিলা	GZH2021456 ফটো উপলব্ধ	S 890 নাম : আৰতি চক্ৰবৰ্তী স্বামীৰ নাম: মূৰাৰী চক্ৰবৰ্তী ঘৰ নং : 8১৯ বয়স : 62 লিঙ্গ : মহিলা	GZH2021821 ফটো উপলব্ধ	891 নাম : শংকৰ কৰ্মকাৰ পিতাৰ নাম: ৰাধেশ্যাম কৰ্মকাৰ ঘৰ নং : 8১৯ বয়স : 57 লিঙ্গ : পুৰুষ	GZH2021650 ফটো উপলব্ধ
892 নাম : গোপাল সুব্ৰধৰ পিতাৰ নাম: হৰিপদ সুব্ৰধৰ ঘৰ নং : 8১৯ বয়স : 57 লিঙ্গ : পুৰুষ	GZH2021672 ফটো উপলব্ধ	893 নাম : ৰামদেব ঠাকুৰ পিতাৰ নাম: বাবুলী ঠাকুৰ ঘৰ নং : 8১৯ বয়স : 57 লিঙ্গ : পুৰুষ	GZH2021730 ফটো উপলব্ধ	894 নাম : সুমা ভৌমিক স্বামীৰ নাম: অজিত ভৌমিক ঘৰ নং : 8১৯ বয়স : 57 লিঙ্গ : মহিলা	GZH2021785 ফটো উপলব্ধ
895 নাম : দীপেশ ৰয় পিতাৰ নাম: দিপক ৰায় ঘৰ নং : 8১৯ বয়স : 56 লিঙ্গ : পুৰুষ	GZH2021796 ফটো উপলব্ধ	896 নাম : তপন কৰ্মকাৰ পিতাৰ নাম: কেশব কৰ্মকাৰ ঘৰ নং : 8১৯ বয়স : 54 লিঙ্গ : পুৰুষ	GZH2021503 ফটো উপলব্ধ	897 নাম : বাদল চৰকাৰ পিতাৰ নাম: মাধৱ চৰকাৰ ঘৰ নং : 8১৯ বয়স : 54 লিঙ্গ : পুৰুষ	GZH2021898 ফটো উপলব্ধ
898 নাম : দিপ্তী কৰ্মকাৰ স্বামীৰ নাম: শংকৰ কৰ্মকাৰ ঘৰ নং : 8১৯ বয়স : 52 লিঙ্গ : মহিলা	GZH2021661 ফটো উপলব্ধ	899 নাম : বিংকু সুব্ৰধৰ স্বামীৰ নাম: গোপাল সুব্ৰধৰ ঘৰ নং : 8১৯ বয়স : 52 লিঙ্গ : মহিলা	GZH2021683 ফটো উপলব্ধ	900 নাম : পাৰ্বতী দেৱী স্বামীৰ নাম: ৰামদেব ঠাকুৰ ঘৰ নং : 8১৯ বয়স : 52 লিঙ্গ : মহিলা	GZH2021741 ফটো উপলব্ধ



<p>S 901 GZH2021912</p> <p>নাম : নাৰায়ন চৰকাৰ পিতাৰ নাম: মাধৱ চৰকাৰ ঘৰ নং : 819ড বয়স : 52 লিঙ্গ : পুৰুষ</p> <p>ফটো উপলব্ধ</p>	<p>902 GZH2021525</p> <p>নাম : সপন কৰ্মকাৰ পিতাৰ নাম: কেশৱ কৰ্মকাৰ ঘৰ নং : 819খ বয়স : 51 লিঙ্গ : পুৰুষ</p> <p>ফটো উপলব্ধ</p>	<p>903 GZH2021592</p> <p>নাম : কানন মণ্ডল স্বামীৰ নাম: নাৰায়ন মণ্ডল ঘৰ নং : 819গ বয়স : 51 লিঙ্গ : মহিলা</p> <p>ফটো উপলব্ধ</p>
<p>904 GZH2021752</p> <p>নাম : বাপ্পি দে পিতাৰ নাম: মনিন্দ্ৰ মোহন দে ঘৰ নং : 819জ বয়স : 50 লিঙ্গ : পুৰুষ</p> <p>ফটো উপলব্ধ</p>	<p>905 GZH2021514</p> <p>নাম : আল কৰ্মকাৰ স্বামীৰ নাম: তপন কৰ্মকাৰ ঘৰ নং : 819খ বয়স : 50 লিঙ্গ : মহিলা</p> <p>ফটো উপলব্ধ</p>	<p>906 GZH2021547</p> <p>নাম : ৰতন কৰ্মকাৰ পিতাৰ নাম: কেশৱ কৰ্মকাৰ ঘৰ নং : 819খ বয়স : 47 লিঙ্গ : পুৰুষ</p> <p>ফটো উপলব্ধ</p>
<p>907 GZH2021901</p> <p>নাম : আশা চৰকাৰ স্বামীৰ নাম: বাদল চৰকাৰ ঘৰ নং : 819ড বয়স : 47 লিঙ্গ : মহিলা</p> <p>ফটো উপলব্ধ</p>	<p>908 GZH2021945</p> <p>নাম : সৰস্বতী চৰকাৰ পিতাৰ নাম: মাধৱ চৰকাৰ ঘৰ নং : 819ড বয়স : 47 লিঙ্গ : মহিলা</p> <p>ফটো উপলব্ধ</p>	<p>909 GZH2021638</p> <p>নাম : সঞ্জয় মণ্ডল পিতাৰ নাম: শংকৰ মণ্ডল ঘৰ নং : 819ঘ বয়স : 46 লিঙ্গ : পুৰুষ</p> <p>ফটো উপলব্ধ</p>
<p>910 GZH2021605</p> <p>নাম : গোপাল মণ্ডল পিতাৰ নাম: গান্ধী মণ্ডল ঘৰ নং : 819গ বয়স : 45 লিঙ্গ : পুৰুষ</p> <p>ফটো উপলব্ধ</p>	<p>911 GZH2021809</p> <p>নাম : সীমা ৰয় স্বামীৰ নাম: দীপেশ ৰয় ঘৰ নং : 819গ বয়স : 45 লিঙ্গ : মহিলা</p> <p>ফটো উপলব্ধ</p>	<p>912 GZH2021467</p> <p>নাম : চন্দন কৰ্মকাৰ পিতাৰ নাম: আচু কৰ্মকাৰ ঘৰ নং : 819ক বয়স : 44 লিঙ্গ : পুৰুষ</p> <p>ফটো উপলব্ধ</p>
<p>913 GZH2021649</p> <p>নাম : ৰঞ্জিত মণ্ডল পিতাৰ নাম: শংকৰ মণ্ডল ঘৰ নং : 819ঘ বয়স : 44 লিঙ্গ : পুৰুষ</p> <p>ফটো উপলব্ধ</p>	<p>914 GZH2024615</p> <p>নাম : নমিতা কৰ্মকাৰ পিতাৰ নাম: ৰাধেশ্যাম কৰ্মকাৰ ঘৰ নং : 819চ বয়স : 44 লিঙ্গ : মহিলা</p> <p>ফটো উপলব্ধ</p>	<p>915 GZH2021558</p> <p>নাম : দিলীপ কৰ্মকাৰ পিতাৰ নাম: কেশৱ কৰ্মকাৰ ঘৰ নং : 819খ বয়স : 43 লিঙ্গ : পুৰুষ</p> <p>ফটো উপলব্ধ</p>
<p>916 GZH2021865</p> <p>নাম : গৌতম দে পিতাৰ নাম: গৌৰাঙ্গ দে ঘৰ নং : 819চ বয়স : 43 লিঙ্গ : পুৰুষ</p> <p>ফটো উপলব্ধ</p>	<p>917 GZH2021763</p> <p>নাম : পিংকী দে স্বামীৰ নাম: বাপ্পি দে ঘৰ নং : 819জ বয়স : 42 লিঙ্গ : মহিলা</p> <p>ফটো উপলব্ধ</p>	<p>918 GZH2021569</p> <p>নাম : বাপন কৰ্মকাৰ পিতাৰ নাম: কেশৱ কৰ্মকাৰ ঘৰ নং : 819খ বয়স : 41 লিঙ্গ : পুৰুষ</p> <p>ফটো উপলব্ধ</p>
<p>919 GZH2021876</p> <p>নাম : সুমিত্ৰা দে পিতাৰ নাম: গৌৰাঙ্গ দে ঘৰ নং : 819চ বয়স : 41 লিঙ্গ : মহিলা</p> <p>ফটো উপলব্ধ</p>	<p>920 GZH2021478</p> <p>নাম : দিপক কৰ্মকাৰ পিতাৰ নাম: আচু কৰ্মকাৰ ঘৰ নং : 819ক বয়স : 40 লিঙ্গ : পুৰুষ</p> <p>ফটো উপলব্ধ</p>	<p>921 GZH2024604</p> <p>নাম : বিষ্ণু কৰ্মকাৰ পিতাৰ নাম: ৰাধেশ্যাম কৰ্মকাৰ ঘৰ নং : 819চ বয়স : 40 লিঙ্গ : পুৰুষ</p> <p>ফটো উপলব্ধ</p>
<p>922 GZH2024626</p> <p>নাম : সৰস্বতী কৰ্মকাৰ স্বামীৰ নাম: ৰতন কৰ্মকাৰ ঘৰ নং : 819খ বয়স : 37 লিঙ্গ : মহিলা</p> <p>ফটো উপলব্ধ</p>	<p>923 GZH2021694</p> <p>নাম : পূজা সুব্ৰধ পিতাৰ নাম: গোপাল সুব্ৰধ ঘৰ নং : 819ছ বয়স : 37 লিঙ্গ : মহিলা</p> <p>ফটো উপলব্ধ</p>	<p>924 GZH2021707</p> <p>নাম : চান্দনী ঠাকুৰ পিতাৰ নাম: ৰাম দেৱ ঠাকুৰ ঘৰ নং : 819জ বয়স : 37 লিঙ্গ : মহিলা</p> <p>ফটো উপলব্ধ</p>
<p>925 GZH2024579</p> <p>নাম : উত্তম দে পিতাৰ নাম: গৌৰাঙ্গ দে ঘৰ নং : 819চ বয়স : 36 লিঙ্গ : পুৰুষ</p> <p>ফটো উপলব্ধ</p>	<p>926 GZH2024502</p> <p>নাম : ইন্দিৰা মণ্ডল স্বামীৰ নাম: সঞ্জয় মণ্ডল ঘৰ নং : 819ঘ বয়স : 35 লিঙ্গ : মহিলা</p> <p>ফটো উপলব্ধ</p>	<p>927 GZH2021832</p> <p>নাম : কল্যাণী চক্ৰৱৰ্তী পিতাৰ নাম: মুৰাৰী চক্ৰৱৰ্তী ঘৰ নং : 819ট বয়স : 33 লিঙ্গ : মহিলা</p> <p>ফটো উপলব্ধ</p>
<p>928 GZH0026004</p> <p>নাম : চন্দন কুমাৰ ঠাকুৰ পিতাৰ নাম: ৰামদেৱ ঠাকুৰ ঘৰ নং : 819জ বয়স : 31 লিঙ্গ : পুৰুষ</p> <p>ফটো উপলব্ধ</p>	<p>S 929 GZH2021956</p> <p>নাম : ৰেন বালা হালদাৰ স্বামীৰ নাম: দয়াল চন্দ্ৰ হালদাৰ ঘৰ নং : 820 বয়স : 95 লিঙ্গ : মহিলা</p> <p>ফটো উপলব্ধ</p>	<p>S 930 GZH2021967</p> <p>নাম : সুনীল হালদাৰ পিতাৰ নাম: দয়াল চন্দ্ৰ হালদাৰ ঘৰ নং : 820 বয়স : 74 লিঙ্গ : পুৰুষ</p> <p>ফটো উপলব্ধ</p>



S 931 নাম : অঞ্জনা হালদাৰ পিতাৰ নাম: দয়াল চন্দ্ৰ হালদাৰ ঘৰ নং : 820 বয়স : 66 লিঙ্গ : মহিলা	GZH2022006 ফটো উপলব্ধ	S 932 নাম : অনিল চন্দ্ৰ হালদাৰ পিতাৰ নাম: দয়াল চন্দ্ৰ হালদাৰ ঘৰ নং : 820 বয়স : 64 লিঙ্গ : পুৰুষ	GZH2021989 ফটো উপলব্ধ	933 নাম : মীৰা হালদাৰ স্বামীৰ নাম: সুনীল হালদাৰ ঘৰ নং : 820 বয়স : 60 লিঙ্গ : মহিলা	GZH2021978 ফটো উপলব্ধ
S 934 নাম : মিঠা হালদাৰ স্বামীৰ নাম: অনিল চন্দ্ৰ হালদাৰ ঘৰ নং : 820 বয়স : 52 লিঙ্গ : মহিলা	GZH2021990 ফটো উপলব্ধ	S 935 নাম : বিষ্ণু হালদাৰ পিতাৰ নাম: দয়াল চন্দ্ৰ হালদাৰ ঘৰ নং : 820 বয়স : 52 লিঙ্গ : পুৰুষ	GZH2022028 ফটো উপলব্ধ	S 936 নাম : গোলাপী হালদাৰ স্বামীৰ নাম: বিষ্ণু হালদাৰ ঘৰ নং : 820 বয়স : 48 লিঙ্গ : মহিলা	GZH2022039 ফটো উপলব্ধ
S 937 নাম : সঞ্জয় হালদাৰ পিতাৰ নাম: সুনীল হালদাৰ ঘৰ নং : 820 বয়স : 42 লিঙ্গ : পুৰুষ	GZH2022040 ফটো উপলব্ধ	938 নাম : সন্তোষী মণ্ডল স্বামীৰ নাম: সুজিত মণ্ডল ঘৰ নং : 820 বয়স : 37 লিঙ্গ : মহিলা	GZH0706713 ফটো উপলব্ধ	939 নাম : কাঞ্চন হালদাৰ পিতাৰ নাম: সুনীল কুমাৰ হালদাৰ ঘৰ নং : 820 বয়স : 34 লিঙ্গ : মহিলা	GZH2024411 ফটো উপলব্ধ
940 নাম : সন্ধ্যা হালদাৰ স্বামীৰ নাম: গোবিন্দ হালদাৰ ঘৰ নং : 821 বয়স : 72 লিঙ্গ : মহিলা	GZH2022062 ফটো উপলব্ধ	941 নাম : নিতাই হালদাৰ পিতাৰ নাম: গোবিন্দ হালদাৰ ঘৰ নং : 821 বয়স : 43 লিঙ্গ : পুৰুষ	GZH2022084 ফটো উপলব্ধ	942 নাম : গৌৰাংগ হালদাৰ পিতাৰ নাম: গোবিন্দ হালদাৰ ঘৰ নং : 821 বয়স : 40 লিঙ্গ : পুৰুষ	GZH2022073 ফটো উপলব্ধ
943 নাম : সবিতা দেবী হালদাৰ স্বামীৰ নাম: গৌৰাংগ হালদাৰ ঘৰ নং : 821 বয়স : 33 লিঙ্গ : মহিলা	GZH0026006 ফটো উপলব্ধ	S 944 নাম : কাকাৰা অৰ্জুনা স্বামীৰ নাম: কাকাৰা চিহ্নিয়া ঘৰ নং : 822 বয়স : 66 লিঙ্গ : মহিলা	GZH0712539 ফটো উপলব্ধ	945 নাম : কৃষ্ণ হালদাৰ পিতাৰ নাম: আশ্বিনী হালদাৰ ঘৰ নং : 822 বয়স : 59 লিঙ্গ : পুৰুষ	GZH2022095 ফটো উপলব্ধ
946 নাম : কোটীমা ডোনী স্বামীৰ নাম: ইশ্বাৰাও ডোনী ঘৰ নং : 822 বয়স : 55 লিঙ্গ : মহিলা	GZH0713248 ফটো উপলব্ধ	S 947 নাম : মণি হালদাৰ স্বামীৰ নাম: কৃষ্ণ হালদাৰ ঘৰ নং : 822 বয়স : 52 লিঙ্গ : মহিলা	GZH2022108 ফটো উপলব্ধ	948 নাম : সজাতা বাছফোৰ স্বামীৰ নাম: সুৰজ বাছফোৰ ঘৰ নং : 822 বয়স : 26 লিঙ্গ : মহিলা	GZH0712653 ফটো উপলব্ধ
949 নাম : অমিত হালদাৰ পিতাৰ নাম: কৃষ্ণ হালদাৰ ঘৰ নং : 422 বয়স : 24 লিঙ্গ : পুৰুষ	GZH2683969 ফটো উপলব্ধ	950 নাম : সংগীতা দেৱনাথ পিতাৰ নাম: নুপেন দেৱনাথ ঘৰ নং : 822খ বয়স : 26 লিঙ্গ : মহিলা	GZH0398552 ফটো উপলব্ধ	951 নাম : বাসাল চৰকাৰ পিতাৰ নাম: দীনবন্ধু চাৰকাৰ ঘৰ নং : 822খ বয়স : 81 লিঙ্গ : পুৰুষ	GZH2022142 ফটো উপলব্ধ
S 952 নাম : বীৰেন্দ্ৰ চন্দ্ৰ দেব পিতাৰ নাম: উপেন্দ্ৰ চন্দ্ৰ দেব ঘৰ নং : 822ঘ বয়স : 78 লিঙ্গ : পুৰুষ	GZH2022244 ফটো উপলব্ধ	953 নাম : তপন চৰকাৰ পিতাৰ নাম: ননী গোপাল চৰকাৰ ঘৰ নং : 822গ বয়স : 72 লিঙ্গ : পুৰুষ	GZH2022313 ফটো উপলব্ধ	S 954 নাম : সুধীৰ ৰায় পিতাৰ নাম: যাদৱ ৰায় ঘৰ নং : 822গ বয়স : 67 লিঙ্গ : পুৰুষ	GZH2022200 ফটো উপলব্ধ
S 955 নাম : নিপেন দেৱনাথ পিতাৰ নাম: গনেশ চন্দ্ৰ দেৱনাথ ঘৰ নং : 822ঘ বয়স : 64 লিঙ্গ : পুৰুষ	GZH2022119 ফটো উপলব্ধ	956 নাম : মালা দেব স্বামীৰ নাম: বীৰেন্দ্ৰ চন্দ্ৰ দেব ঘৰ নং : 822ঘ বয়স : 64 লিঙ্গ : মহিলা	GZH2022255 ফটো উপলব্ধ	957 নাম : শেফালী চৰকাৰ স্বামীৰ নাম: বাসাল চৰকাৰ ঘৰ নং : 822খ বয়স : 63 লিঙ্গ : মহিলা	GZH2022153 ফটো উপলব্ধ
S 958 নাম : লাল মোহন চৰকাৰ পিতাৰ নাম: কান্তক চৰকাৰ ঘৰ নং : 822খ বয়স : 62 লিঙ্গ : পুৰুষ	GZH2826995 ফটো উপলব্ধ	959 নাম : সবিতা ৰায় স্বামীৰ নাম: সুধীৰ ৰায় ঘৰ নং : 822গ বয়স : 62 লিঙ্গ : মহিলা	GZH2022211 ফটো উপলব্ধ	960 নাম : টুকুন চৰকাৰ পিতাৰ নাম: ননীগোপাল চৰকাৰ ঘৰ নং : 822ঘ বয়স : 60 লিঙ্গ : পুৰুষ	GZH2022346 ফটো উপলব্ধ



961 নাম : বীতা সৰকাৰ স্বামীৰ নাম : লাল মোহন সৰকাৰ ঘৰ নং : 822খ বয়স : 56 লিঙ্গ : মহিলা	GZH2826815 ফটো উপলব্ধ	962 নাম : মিন দেবনাথ স্বামীৰ নাম : নিপেন দেবনাথ ঘৰ নং : 822ক বয়স : 54 লিঙ্গ : মহিলা	GZH2022120 ফটো উপলব্ধ	S 963 নাম : ৰাজ চৰকাৰ পিতাৰ নাম : সোণাল চৰকাৰ ঘৰ নং : 822গ বয়স : 46 লিঙ্গ : পুৰুষ	GZH2022164 ফটো উপলব্ধ
964 নাম : বিজু দেব পিতাৰ নাম : বাৰেন্দ্ৰ চন্দ্ৰ দেব ঘৰ নং : 822ঘ বয়স : 46 লিঙ্গ : পুৰুষ	GZH2022266 ফটো উপলব্ধ	S 965 নাম : শিব চৰকাৰ পিতাৰ নাম : ৰাসাল চৰকাৰ ঘৰ নং : 822খ বয়স : 42 লিঙ্গ : পুৰুষ	GZH2022175 ফটো উপলব্ধ	S 966 নাম : ৰবীন্দ্ৰ ৰায় পিতাৰ নাম : সুশীৰ ৰায় ঘৰ নং : 822গ বয়স : 42 লিঙ্গ : পুৰুষ	GZH2022222 ফটো উপলব্ধ
S 967 নাম : সমীৰ ৰায় পিতাৰ নাম : সুশীৰ ৰায় ঘৰ নং : 822গ বয়স : 42 লিঙ্গ : পুৰুষ	GZH2022233 ফটো উপলব্ধ	968 নাম : বিনা চৰকাৰ পিতাৰ নাম : ৰাসাল চৰকাৰ ঘৰ নং : 822খ বয়স : 41 লিঙ্গ : মহিলা	GZH2022197 ফটো উপলব্ধ	969 নাম : বিজু দেব পিতাৰ নাম : বাৰেন্দ্ৰ চন্দ্ৰ দেব ঘৰ নং : 822ঘ বয়স : 41 লিঙ্গ : পুৰুষ	GZH2022277 ফটো উপলব্ধ
S 970 নাম : সমৰ ৰায় পিতাৰ নাম : সুশীৰ ৰায় ঘৰ নং : 822গ বয়স : 36 লিঙ্গ : পুৰুষ	GZH2024535 ফটো উপলব্ধ	S 971 নাম : মনোজ দেবনাথ পিতাৰ নাম : নৃপেন দেবনাথ ঘৰ নং : 822ক বয়স : 35 লিঙ্গ : পুৰুষ	GZH2022131 ফটো উপলব্ধ	972 নাম : গীতা সৰকাৰ পিতাৰ নাম : ৰাখাল সৰকাৰ ঘৰ নং : 822ক বয়স : 34 লিঙ্গ : মহিলা	GZH0026007 ফটো উপলব্ধ
973 নাম : পিজু দেব পিতাৰ নাম : বাৰেন্দ্ৰ চন্দ্ৰ দেব ঘৰ নং : 822ঘ বয়স : 32 লিঙ্গ : পুৰুষ	GZH0213736 ফটো উপলব্ধ	974 নাম : সুস্মিতা সৰকাৰ পিতাৰ নাম : লাল মোহন সৰকাৰ ঘৰ নং : 822খ বয়স : 29 লিঙ্গ : মহিলা	GZH2826804 ফটো উপলব্ধ	S 975 নাম : নৰেশ চন্দ্ৰ ধৰ পিতাৰ নাম : হেম চন্দ্ৰ ধৰ ঘৰ নং : 822গ বয়স : 83 লিঙ্গ : পুৰুষ	GZH2022539 ফটো উপলব্ধ
976 নাম : মৃদলা ধৰ স্বামীৰ নাম : নাৰায়ন ধৰ ঘৰ নং : 823 বয়স : 77 লিঙ্গ : মহিলা	GZH2022379 ফটো উপলব্ধ	S 977 নাম : দিনেশ ধৰ পিতাৰ নাম : হেমচন্দ্ৰ ধৰ ঘৰ নং : 823 বয়স : 77 লিঙ্গ : পুৰুষ	GZH2022448 ফটো উপলব্ধ	978 নাম : গৌৰী ধৰ স্বামীৰ নাম : নৰেশ চন্দ্ৰ ধৰ ঘৰ নং : 823 বয়স : 73 লিঙ্গ : মহিলা	GZH2022540 ফটো উপলব্ধ
979 নাম : গংগা ধৰ স্বামীৰ নাম : জগদীশ ধৰ ঘৰ নং : 823 বয়স : 65 লিঙ্গ : মহিলা	GZH2022471 ফটো উপলব্ধ	980 নাম : সন্ধ্যা ধৰ স্বামীৰ নাম : দিনেশ ধৰ ঘৰ নং : 823 বয়স : 61 লিঙ্গ : মহিলা	GZH2022459 ফটো উপলব্ধ	981 নাম : ৰূপক ধৰ পিতাৰ নাম : নাৰায়ন ধৰ ঘৰ নং : 823 বয়স : 61 লিঙ্গ : পুৰুষ	GZH2022380 ফটো উপলব্ধ
982 নাম : দিপালী ধৰ স্বামীৰ নাম : পৰেশ ধৰ ঘৰ নং : 823 বয়স : 61 লিঙ্গ : মহিলা	GZH2022437 ফটো উপলব্ধ	983 নাম : বিষ্ণু ধৰ পিতাৰ নাম : নৰেশ চন্দ্ৰ ধৰ ঘৰ নং : 823 বয়স : 57 লিঙ্গ : পুৰুষ	GZH2022551 ফটো উপলব্ধ	984 নাম : গৌতম ধৰ পিতাৰ নাম : নাৰায়ন ধৰ ঘৰ নং : 823 বয়স : 57 লিঙ্গ : পুৰুষ	GZH2022404 ফটো উপলব্ধ
S 985 নাম : বৰ্ণা ধৰ স্বামীৰ নাম : গৌতম ধৰ ঘৰ নং : 823 বয়স : 55 লিঙ্গ : মহিলা	GZH2022415 ফটো উপলব্ধ	986 নাম : বিক্রম ধৰ পিতাৰ নাম : নৰেশ চন্দ্ৰ ধৰ ঘৰ নং : 823 বয়স : 53 লিঙ্গ : পুৰুষ	GZH2022573 ফটো উপলব্ধ	987 নাম : নমিতা ধৰ স্বামীৰ নাম : বিপলব ধৰ ঘৰ নং : 823 বয়স : 52 লিঙ্গ : মহিলা	GZH0397604 ফটো উপলব্ধ
988 নাম : ৰুমা ধৰ স্বামীৰ নাম : বিষ্ণু ধৰ ঘৰ নং : 823 বয়স : 50 লিঙ্গ : মহিলা	GZH2022562 ফটো উপলব্ধ	989 নাম : জাবা ঘোচ স্বামীৰ নাম : সপন ঘোচ ঘৰ নং : 823 বয়স : 46 লিঙ্গ : মহিলা	GZH2022517 ফটো উপলব্ধ	990 নাম : অৰ্চনা ধৰ স্বামীৰ নাম : ৰূপক ধৰ ঘৰ নং : 823 বয়স : 46 লিঙ্গ : মহিলা	GZH2022391 ফটো উপলব্ধ



<p>S 991 GZH2022528</p> <p>নাম : আৰতি দাস স্বামীৰ নাম : সগুৰ দাস ঘৰ নং : 826 বয়স : 45 লিঙ্গ : মহিলা</p> <p>ফটো উপলব্ধ</p>	<p>992 GZH2022482</p> <p>নাম : বিপ্লব ধৰ পিতাৰ নাম : জগদীশ ধৰ ঘৰ নং : 823 বয়স : 42 লিঙ্গ : পুৰুষ</p> <p>ফটো উপলব্ধ</p>	<p>993 GZH0712380</p> <p>নাম : নৰমায়া ধৰ স্বামীৰ নাম : সেনু ধৰ ঘৰ নং : 823 বয়স : 42 লিঙ্গ : মহিলা</p> <p>ফটো উপলব্ধ</p>
<p>S 994 GZH2022493</p> <p>নাম : পৰিমল ধৰ পিতাৰ নাম : জগদীশ ধৰ ঘৰ নং : 823 বয়স : 40 লিঙ্গ : পুৰুষ</p> <p>ফটো উপলব্ধ</p>	<p>995 GZH2022595</p> <p>নাম : সে কু ধৰ পিতাৰ নাম : পৰেশ ধৰ ঘৰ নং : 823 বয়স : 40 লিঙ্গ : পুৰুষ</p> <p>ফটো উপলব্ধ</p>	<p>S 996 GZH2022584</p> <p>নাম : শিখা পাল স্বামীৰ নাম : চন্দ্ৰন পাল ঘৰ নং : 823 বয়স : 39 লিঙ্গ : মহিলা</p> <p>ফটো উপলব্ধ</p>
<p>997 GZH2022506</p> <p>নাম : ৰতন ধৰ পিতাৰ নাম : দীনেশ ধৰ ঘৰ নং : 823 বয়স : 37 লিঙ্গ : পুৰুষ</p> <p>ফটো উপলব্ধ</p>	<p>998 GZH0711994</p> <p>নাম : ৰাজকুমাৰ বাছফৰ পিতাৰ নাম : দনিলাল বাছফৰ ঘৰ নং : 823 বয়স : 37 লিঙ্গ : পুৰুষ</p> <p>ফটো উপলব্ধ</p>	<p>999 GZH0712364</p> <p>নাম : স্বপন ধৰ পিতাৰ নাম : দীনেশ ধৰ ঘৰ নং : 823 বয়স : 37 লিঙ্গ : পুৰুষ</p> <p>ফটো উপলব্ধ</p>
<p>1000 GZH2024488</p> <p>নাম : প্ৰিয়ংকা ধৰ পিতাৰ নাম : ৰূপক ধৰ ঘৰ নং : 823 বয়স : 31 লিঙ্গ : মহিলা</p> <p>ফটো উপলব্ধ</p>	<p>1001 GZH0625574</p> <p>নাম : শুভম ধৰ পিতাৰ নাম : গৌতম ধৰ ঘৰ নং : 823 বয়স : 28 লিঙ্গ : পুৰুষ</p> <p>ফটো উপলব্ধ</p>	<p>1002 GZH0713636</p> <p>নাম : ৰজত ধৰ পিতাৰ নাম : ৰূপক ধৰ ঘৰ নং : 823 বয়স : 26 লিঙ্গ : পুৰুষ</p> <p>ফটো উপলব্ধ</p>
<p>S 1003 GZH2022608</p> <p>নাম : বিচা বৈদ্য পিতাৰ নাম : বঙ্কিম বৈদ্য ঘৰ নং : 823 বয়স : 59 লিঙ্গ : পুৰুষ</p> <p>ফটো উপলব্ধ</p>	<p>1004 GZH2022619</p> <p>নাম : সবিতা বৈদ্য স্বামীৰ নাম : বিচা বৈদ্য ঘৰ নং : 823 বয়স : 44 লিঙ্গ : মহিলা</p> <p>ফটো উপলব্ধ</p>	<p>1005 GZH0826057</p> <p>নাম : ৰাজা বাবু সাহ পিতাৰ নাম : হিৰা সাহ ঘৰ নং : 424 বয়স : 25 লিঙ্গ : পুৰুষ</p> <p>ফটো উপলব্ধ</p>
<p>1006 GZH0710095</p> <p>নাম : সিকন্দৰ বাছফৰ পিতাৰ নাম : বিষ্ণু বাছফৰ ঘৰ নং : 825 বয়স : 38 লিঙ্গ : পুৰুষ</p> <p>ফটো উপলব্ধ</p>	<p>1007 GZH2022675</p> <p>নাম : সন্তু ধৰ পিতাৰ নাম : শশী মোহন ধৰ ঘৰ নং : 826 বয়স : 74 লিঙ্গ : পুৰুষ</p> <p>ফটো উপলব্ধ</p>	<p>1008 GZH2022686</p> <p>নাম : দিপু ধৰ স্বামীৰ নাম : সন্তু ধৰ ঘৰ নং : 826 বয়স : 62 লিঙ্গ : মহিলা</p> <p>ফটো উপলব্ধ</p>
<p>1009 GZH2022697</p> <p>নাম : সপ্না বৈদ্য স্বামীৰ নাম : সমীৰ বৈদ্য ঘৰ নং : 826 বয়স : 41 লিঙ্গ : মহিলা</p> <p>ফটো উপলব্ধ</p>	<p>1010 GZH2024568</p> <p>নাম : শংকৰ ধৰ পিতাৰ নাম : সন্তু ধৰ ঘৰ নং : 826 বয়স : 33 লিঙ্গ : পুৰুষ</p> <p>ফটো উপলব্ধ</p>	<p>1011 GZH0712745</p> <p>নাম : চনী বাছফৰ পিতাৰ নাম : মোহন বাছফৰ ঘৰ নং : 829 বয়স : 40 লিঙ্গ : পুৰুষ</p> <p>ফটো উপলব্ধ</p>
<p>1012 GZH0709493</p> <p>নাম : চুমন বাছফৰ স্বামীৰ নাম : চান বাছফৰ ঘৰ নং : 829 বয়স : 33 লিঙ্গ : মহিলা</p> <p>ফটো উপলব্ধ</p>	<p>1013 GZH2022700</p> <p>নাম : ৰাজু ধৰ পিতাৰ নাম : কালিপদ ধৰ ঘৰ নং : 829 বয়স : 44 লিঙ্গ : পুৰুষ</p> <p>ফটো উপলব্ধ</p>	<p>1014 GZH0711754</p> <p>নাম : স্বপ্না মন্দল স্বামীৰ নাম : ৰঞ্জিত মন্দল ঘৰ নং : 828 বয়স : 33 লিঙ্গ : মহিলা</p> <p>ফটো উপলব্ধ</p>
<p>1015 GZH2022722</p> <p>নাম : শিখা মণ্ডল স্বামীৰ নাম : ৰাম ব্ৰিজ মণ্ডল ঘৰ নং : 828 বয়স : 62 লিঙ্গ : মহিলা</p> <p>ফটো উপলব্ধ</p>	<p>1016 GZH2022777</p> <p>নাম : গুদ সিং পিতাৰ নাম : এচ এন সিং ঘৰ নং : 828 বয়স : 59 লিঙ্গ : পুৰুষ</p> <p>ফটো উপলব্ধ</p>	<p>1017 GZH2022788</p> <p>নাম : অপু সিং স্বামীৰ নাম : গুদ সিং ঘৰ নং : 828 বয়স : 54 লিঙ্গ : মহিলা</p> <p>ফটো উপলব্ধ</p>
<p>1018 GZH2022733</p> <p>নাম : মিঠা মণ্ডল পিতাৰ নাম : ৰাম ব্ৰিজ মণ্ডল ঘৰ নং : 828 বয়স : 47 লিঙ্গ : মহিলা</p> <p>ফটো উপলব্ধ</p>	<p>1019 GZH2022744</p> <p>নাম : বিশ্বজিত মণ্ডল পিতাৰ নাম : ৰাম ব্ৰিজ মণ্ডল ঘৰ নং : 828 বয়স : 45 লিঙ্গ : পুৰুষ</p> <p>ফটো উপলব্ধ</p>	<p>1020 GZH2022755</p> <p>নাম : সুজিত মণ্ডল পিতাৰ নাম : ৰাম ব্ৰিজ মণ্ডল ঘৰ নং : 828 বয়স : 43 লিঙ্গ : পুৰুষ</p> <p>ফটো উপলব্ধ</p>



1021 নাম : বঞ্জিত মণ্ডল পিতাৰ নাম: ৰাম ব্ৰিজ মণ্ডল ঘৰ নং : ৪২৮ক বয়স : 42 লিঙ্গ : পুৰুষ	GZH2022766 ফটো উপলব্ধ	S 1022 নাম : পূৰ্ণিমা ধৰ স্বামীৰ নাম: পৰশুৰাম ধৰ ঘৰ নং : ৪২২ বয়স : ৪২ লিঙ্গ : মহিলা	GZH2022799 ফটো উপলব্ধ	1023 নাম : বেবী ধৰ স্বামীৰ নাম: বিমল ধৰ ঘৰ নং : ৪৩২ বয়স : 62 লিঙ্গ : মহিলা	GZH2022802 ফটো উপলব্ধ
1024 নাম : বাপী ধৰ পিতাৰ নাম: বিমল ধৰ ঘৰ নং : ৪৩২ বয়স : 39 লিঙ্গ : পুৰুষ	GZH2022813 ফটো উপলব্ধ	S 1025 নাম : ৰূপা সাহা পিতাৰ নাম: বিমল ধৰ ঘৰ নং : ৪৩২ বয়স : ৪৩ লিঙ্গ : মহিলা	GZH2024375 ফটো উপলব্ধ	1026 নাম : বাবুল ধৰ পিতাৰ নাম: নিৰাৰন ধৰ ঘৰ নং : ৪৩৩ বয়স : 64 লিঙ্গ : পুৰুষ	GZH2022824 ফটো উপলব্ধ
1027 নাম : সুনিল ধৰ পিতাৰ নাম: উমেশ ধৰ ঘৰ নং : ৪৩৪ বয়স : 68 লিঙ্গ : পুৰুষ	GZH2022857 ফটো উপলব্ধ	1028 নাম : বিনু বানী ধৰ স্বামীৰ নাম: সুনিল ধৰ ঘৰ নং : ৪৩৪ বয়স : 64 লিঙ্গ : মহিলা	GZH2022868 ফটো উপলব্ধ	1029 নাম : গোপাল চন্দ্ৰ ধৰ পিতাৰ নাম: মুনিন চন্দ্ৰ ধৰ ঘৰ নং : ৪৩৪ বয়স : 40 লিঙ্গ : পুৰুষ	GZH2022879 ফটো উপলব্ধ
S 1030 নাম : মিনা ধৰ স্বামীৰ নাম: সুধিৰ ধৰ ঘৰ নং : ৪৩৫ বয়স : ৪২ লিঙ্গ : মহিলা	GZH2022959 ফটো উপলব্ধ	S 1031 নাম : মহাদেৱ ধৰ পিতাৰ নাম: গুৰুধৰ ধৰ ঘৰ নং : ৪৩৫ বয়স : 64 লিঙ্গ : পুৰুষ	GZH2022891 ফটো উপলব্ধ	1032 নাম : কৰুনা ধৰ স্বামীৰ নাম: মহাদেৱ ধৰ ঘৰ নং : ৪৩৫ বয়স : 57 লিঙ্গ : মহিলা	GZH2022904 ফটো উপলব্ধ
1033 নাম : অনিতা ধৰ স্বামীৰ নাম: অনিল ধৰ ঘৰ নং : ৪৩৫ বয়স : 57 লিঙ্গ : মহিলা	GZH2022937 ফটো উপলব্ধ	1034 নাম : নন্দ দুলাল ধৰ পিতাৰ নাম: সুধিৰ ধৰ ঘৰ নং : ৪৩৫ বয়স : 53 লিঙ্গ : পুৰুষ	GZH2022960 ফটো উপলব্ধ	1035 নাম : ৰতন ধৰ পিতাৰ নাম: সুধিৰ ধৰ ঘৰ নং : ৪৩৫ বয়স : 47 লিঙ্গ : পুৰুষ	GZH2022971 ফটো উপলব্ধ
1036 নাম : বাবলি ধৰ পিতাৰ নাম: সুধিৰ ধৰ ঘৰ নং : ৪৩৫ বয়স : 43 লিঙ্গ : মহিলা	GZH2022982 ফটো উপলব্ধ	1037 নাম : ৰিণা ধৰ স্বামীৰ নাম: নন্দদুলাল ধৰ ঘৰ নং : ৪৩৫ বয়স : 43 লিঙ্গ : মহিলা	GZH2023009 ফটো উপলব্ধ	1038 নাম : অজয় ধৰ পিতাৰ নাম: মহাদেৱ ধৰ ঘৰ নং : ৪৩৫ বয়স : 40 লিঙ্গ : পুৰুষ	GZH2022915 ফটো উপলব্ধ
1039 নাম : অনপ ধৰ পিতাৰ নাম: অনিল ধৰ ঘৰ নং : ৪৩৫ বয়স : 38 লিঙ্গ : পুৰুষ	GZH2022993 ফটো উপলব্ধ	1040 নাম : অপৰ্না ধৰ স্বামীৰ নাম: ৰতন ধৰ ঘৰ নং : ৪৩৫ বয়স : 38 লিঙ্গ : মহিলা	GZH0397612 ফটো উপলব্ধ	1041 নাম : হৰেন চন্দ্ৰ দাস পিতাৰ নাম: নগেন দাস ঘৰ নং : ৪৩৬ বয়স : 69 লিঙ্গ : পুৰুষ	GZH2023010 ফটো উপলব্ধ
1042 নাম : বীনা দাস স্বামীৰ নাম: হৰেন দাস ঘৰ নং : ৪৩৬ বয়স : 64 লিঙ্গ : মহিলা	GZH2023021 ফটো উপলব্ধ	1043 নাম : ৰাখী দাস পিতাৰ নাম: হৰেন দাস ঘৰ নং : ৪৩৬ বয়স : 47 লিঙ্গ : মহিলা	GZH2023032 ফটো উপলব্ধ	1044 নাম : দীপান্বিতা দাস কৰ্মকাৰ স্বামীৰ নাম: মিঠুন কৰ্মকাৰ ঘৰ নং : ৪৩৬ বয়স : 44 লিঙ্গ : মহিলা	GZH2023043 ফটো উপলব্ধ
1045 নাম : পাপু মনি দাস পিতাৰ নাম: হৰেন দাস ঘৰ নং : ৪৩৬ বয়স : 42 লিঙ্গ : পুৰুষ	GZH2023054 ফটো উপলব্ধ	1046 নাম : মঞ্জু পাল পিতাৰ নাম: ৰমেশ পাল ঘৰ নং : ৪৩৭ বয়স : ৪4 লিঙ্গ : পুৰুষ	GZH2023065 ফটো উপলব্ধ	1047 নাম : অঞ্জলী পাল স্বামীৰ নাম: মঞ্জু পাল ঘৰ নং : ৪৩৭ বয়স : 69 লিঙ্গ : মহিলা	GZH2023076 ফটো উপলব্ধ
1048 নাম : সঞ্জয় পাল পিতাৰ নাম: মঞ্জু পাল ঘৰ নং : ৪৩৭ বয়স : 59 লিঙ্গ : পুৰুষ	GZH2023087 ফটো উপলব্ধ	1049 নাম : অজয় কুমাৰ পাল পিতাৰ নাম: মঞ্জু পাল ঘৰ নং : ৪৩৭ বয়স : 54 লিঙ্গ : পুৰুষ	GZH2023098 ফটো উপলব্ধ	1050 নাম : সুস্মিতা পাল স্বামীৰ নাম: সঞ্জয় পাল ঘৰ নং : ৪৩৭ বয়স : 50 লিঙ্গ : মহিলা	GZH2023101 ফটো উপলব্ধ



1051 নাম : সনত পাল পিতাৰ নাম: সঞ্জয় পাল ঘৰ নং : 8৩৭ বয়স : 25 লিঙ্গ : পুৰুষ	GZH0725317 ফটো উপলব্ধ	S 1052 নাম : চিন চৰকাৰ স্বামীৰ নাম: নিত্যানন্দ চৰকাৰ ঘৰ নং : 88৫ বয়স : 89 লিঙ্গ : মহিলা	GZH2023112 ফটো উপলব্ধ	S 1053 নাম : পৰিতোষ চৰকাৰ পিতাৰ নাম: নিত্যানন্দ চৰকাৰ ঘৰ নং : 88৫ বয়স : 74 লিঙ্গ : পুৰুষ	GZH2023123 ফটো উপলব্ধ
S 1054 নাম : পৰিমল চৰকাৰ পিতাৰ নাম: নিত্যানন্দ চৰকাৰ ঘৰ নং : 88৫ বয়স : 69 লিঙ্গ : পুৰুষ	GZH2023145 ফটো উপলব্ধ	S 1055 নাম : নিৰ্মল চৰকাৰ পিতাৰ নাম: নিত্যানন্দ চৰকাৰ ঘৰ নং : 88৫ বয়স : 67 লিঙ্গ : পুৰুষ	GZH2023167 ফটো উপলব্ধ	1056 নাম : সুমিত্ৰা চৰকাৰ স্বামীৰ নাম: পৰিতোষ চৰকাৰ ঘৰ নং : 88৫ বয়স : 64 লিঙ্গ : মহিলা	GZH2023134 ফটো উপলব্ধ
1057 নাম : কৃষ্ণ মণ্ডল পিতাৰ নাম: জগবন্ধু মণ্ডল ঘৰ নং : 88৫ বয়স : 64 লিঙ্গ : পুৰুষ	GZH2023281 ফটো উপলব্ধ	S 1058 নাম : নমিতা চৰকাৰ স্বামীৰ নাম: নিৰ্মল চৰকাৰ ঘৰ নং : 88৫ বয়স : 59 লিঙ্গ : মহিলা	GZH2023178 ফটো উপলব্ধ	1059 নাম : স্বৰসতী চৰকাৰ স্বামীৰ নাম: পৰিমল চৰকাৰ ঘৰ নং : 88৫ বয়স : 59 লিঙ্গ : মহিলা	GZH2023156 ফটো উপলব্ধ
1060 নাম : টুল মণ্ডল স্বামীৰ নাম: কৃষ্ণ মণ্ডল ঘৰ নং : 88৫ বয়স : 57 লিঙ্গ : মহিলা	GZH2023292 ফটো উপলব্ধ	1061 নাম : বিজয় চৰকাৰ পিতাৰ নাম: নিত্যানন্দ চৰকাৰ ঘৰ নং : 88৫ বয়স : 56 লিঙ্গ : পুৰুষ	GZH2023190 ফটো উপলব্ধ	1062 নাম : জয় সৰকাৰ পিতাৰ নাম: নিত্যানন্দ চৰকাৰ ঘৰ নং : 88৫ বয়স : 56 লিঙ্গ : পুৰুষ	GZH2023189 ফটো উপলব্ধ
1063 নাম : ৰাজীৱ চৰকাৰ পিতাৰ নাম: নিত্যানন্দ চৰকাৰ ঘৰ নং : 88৫ বয়স : 54 লিঙ্গ : পুৰুষ	GZH2023203 ফটো উপলব্ধ	1064 নাম : নৰেন্দ্ৰ দত্ত পিতাৰ নাম: নন্দ দুলাল দত্ত ঘৰ নং : 88৫ বয়স : 50 লিঙ্গ : পুৰুষ	GZH2023258 ফটো উপলব্ধ	1065 নাম : উৎপল দত্ত পিতাৰ নাম: দুলাল দত্ত ঘৰ নং : 88৫ বয়স : 48 লিঙ্গ : পুৰুষ	GZH2023269 ফটো উপলব্ধ
1066 নাম : পিজচ চৰকাৰ পিতাৰ নাম: পৰিতোষ চৰকাৰ ঘৰ নং : 88৫ বয়স : 46 লিঙ্গ : পুৰুষ	GZH2023214 ফটো উপলব্ধ	1067 নাম : নন্দিতা দত্ত স্বামীৰ নাম: নৰেন্দ্ৰ দত্ত ঘৰ নং : 88৫ বয়স : 44 লিঙ্গ : মহিলা	GZH0026008 ফটো উপলব্ধ	1068 নাম : ৰাজদ্বিপ চৰকাৰ পিতাৰ নাম: নিৰ্মল চৰকাৰ ঘৰ নং : 88৫ বয়স : 43 লিঙ্গ : পুৰুষ	GZH2023236 ফটো উপলব্ধ
1069 নাম : পিংকী সৰকাৰ পিতাৰ নাম: পৰিতোষ চৰকাৰ ঘৰ নং : 88৫ বয়স : 42 লিঙ্গ : মহিলা	GZH2023225 ফটো উপলব্ধ	1070 নাম : বিশ্বজীত মণ্ডল পিতাৰ নাম: কৃষ্ণ মণ্ডল ঘৰ নং : 88৫ বয়স : 35 লিঙ্গ : পুৰুষ	GZH2024353 ফটো উপলব্ধ	1071 নাম : পিয়ালী সৰকাৰ স্বামীৰ নাম: পীযুষ সৰকাৰ ঘৰ নং : 88৫ বয়স : 34 লিঙ্গ : মহিলা	GZH2024513 ফটো উপলব্ধ
1072 নাম : পিংকী সৰকাৰ স্বামীৰ নাম: জয় সৰকাৰ ঘৰ নং : 88৫ বয়স : 29 লিঙ্গ : মহিলা	GZH0398164 ফটো উপলব্ধ	S 1073 নাম : ৰাখাল দাস পিতাৰ নাম: কেএম মোহন দাস ঘৰ নং : 88৬ বয়স : 79 লিঙ্গ : পুৰুষ	GZH2023305 ফটো উপলব্ধ	1074 নাম : মিনা দাস স্বামীৰ নাম: ৰাখাল দাস ঘৰ নং : 88৬ বয়স : 74 লিঙ্গ : মহিলা	GZH2023316 ফটো উপলব্ধ
S 1075 নাম : অমল দাস পিতাৰ নাম: ৰাখাল দাস ঘৰ নং : 88৬ বয়স : 55 লিঙ্গ : পুৰুষ	GZH2023327 ফটো উপলব্ধ	1076 নাম : নিৰ্মল দাস পিতাৰ নাম: ৰাখাল দাস ঘৰ নং : 88৬ বয়স : 51 লিঙ্গ : পুৰুষ	GZH2023338 ফটো উপলব্ধ	1077 নাম : মিঠা দাস পিতাৰ নাম: ৰাখাল দাস ঘৰ নং : 88৬ বয়স : 45 লিঙ্গ : মহিলা	GZH2023349 ফটো উপলব্ধ
S 1078 নাম : প্ৰেমানন্দ মালাকৰ পিতাৰ নাম: কমলাকান্ত মালাকৰ ঘৰ নং : 88৭ বয়স : 76 লিঙ্গ : পুৰুষ	GZH2023372 ফটো উপলব্ধ	1079 নাম : হিৰন মালাকৰ স্বামীৰ নাম: প্ৰেমানন্দ মালাকৰ ঘৰ নং : 88৭ বয়স : 60 লিঙ্গ : মহিলা	GZH2023383 ফটো উপলব্ধ	1080 নাম : প্ৰনিত মালাকৰ পিতাৰ নাম: প্ৰেমানন্দ মালাকৰ ঘৰ নং : 88৭ বয়স : 44 লিঙ্গ : মহিলা	GZH2023394 ফটো উপলব্ধ



1081 নাম : বিপুল মালাকৰ পিতাৰ নাম: প্ৰেমানন্দ মালাকৰ ঘৰ নং : 88৭ বয়স : 43 লিঙ্গ : পুৰুষ	GZH2023407 ফটো উপলব্ধ	1082 নাম : নৱ মালাকৰ পিতাৰ নাম: প্ৰেমানন্দ মালাকৰ ঘৰ নং : 88৭ বয়স : 38 লিঙ্গ : পুৰুষ	GZH2023418 ফটো উপলব্ধ	1083 নাম : ছবি চৰকাৰ স্বামীৰ নাম: বাদল চৰকাৰ ঘৰ নং : 88৮ বয়স : 61 লিঙ্গ : মহিলা	GZH2023441 ফটো উপলব্ধ
1084 নাম : কল্পনা চৰকাৰ পিতাৰ নাম: বাদল চৰকাৰ ঘৰ নং : 88৮ বয়স : 43 লিঙ্গ : মহিলা	GZH2023452 ফটো উপলব্ধ	1085 নাম : লক্ষী চৰকাৰ পিতাৰ নাম: বাদল চৰকাৰ ঘৰ নং : 88৮ বয়স : 41 লিঙ্গ : মহিলা	GZH2023463 ফটো উপলব্ধ	1086 নাম : শুভম সৰকাৰ পিতাৰ নাম: বাদল সৰকাৰ ঘৰ নং : 88৮ বয়স : 32 লিঙ্গ : পুৰুষ	GZH2024659 ফটো উপলব্ধ
S 1087 নাম : নিতাই মণ্ডল পিতাৰ নাম: বৰ্মা চৰন মণ্ডল ঘৰ নং : 88৯ বয়স : 67 লিঙ্গ : পুৰুষ	GZH2023474 ফটো উপলব্ধ	1088 নাম : উমা মণ্ডল স্বামীৰ নাম: নিতাই মণ্ডল ঘৰ নং : 88৯ বয়স : 59 লিঙ্গ : মহিলা	GZH2023485 ফটো উপলব্ধ	1089 নাম : ৰাজীৱ মণ্ডল পিতাৰ নাম: নিতাই মণ্ডল ঘৰ নং : 88৯ বয়স : 40 লিঙ্গ : পুৰুষ	GZH2023496 ফটো উপলব্ধ
1090 নাম : অমিত মণ্ডল পিতাৰ নাম: নিতাই মণ্ডল ঘৰ নং : 88৯ বয়স : 37 লিঙ্গ : পুৰুষ	GZH2024331 ফটো উপলব্ধ	1091 নাম : পম্পী মণ্ডল স্বামীৰ নাম: ৰাজীৱ মণ্ডল ঘৰ নং : 88৯ বয়স : 36 লিঙ্গ : মহিলা	GZH2024400 ফটো উপলব্ধ	1092 নাম : পুষ্প চক্ৰৱৰ্তী স্বামীৰ নাম: বিজয় কুমাৰ চক্ৰৱৰ্তী ঘৰ নং : 8৫০ বয়স : 77 লিঙ্গ : মহিলা	GZH2023509 ফটো উপলব্ধ
S 1093 নাম : ৰমা চক্ৰৱৰ্তী পিতাৰ নাম: বিজয় কুমাৰ চক্ৰৱৰ্তী ঘৰ নং : 8৫০ বয়স : 62 লিঙ্গ : মহিলা	GZH2023510 ফটো উপলব্ধ	1094 নাম : সীমা আচাৰ্য পিতাৰ নাম: বিজয় কুমাৰ চক্ৰৱৰ্তী ঘৰ নং : 8৫০ বয়স : 54 লিঙ্গ : মহিলা	GZH2023521 ফটো উপলব্ধ	S 1095 নাম : গৌতম চক্ৰৱৰ্তী মাতৃৰ নাম: ৰমা চক্ৰৱৰ্তী ঘৰ নং : 8৫০ বয়স : 41 লিঙ্গ : পুৰুষ	GZH0712943 ফটো উপলব্ধ
S 1096 নাম : ৰাহুল চক্ৰৱৰ্তী মাতৃৰ নাম: ৰমা চক্ৰৱৰ্তী ঘৰ নং : 8৫০ বয়স : 38 লিঙ্গ : পুৰুষ	GZH0710020 ফটো উপলব্ধ	S 1097 নাম : মতী চক্ৰৱৰ্তী স্বামীৰ নাম: গৌতম চক্ৰৱৰ্তী ঘৰ নং : 8৫০ বয়স : 33 লিঙ্গ : মহিলা	GZH0713123 ফটো উপলব্ধ	S 1098 নাম : উষাৰানী চক্ৰৱৰ্তী স্বামীৰ নাম: আশোতোষ চক্ৰৱৰ্তী ঘৰ নং : 8৫১ বয়স : 89 লিঙ্গ : মহিলা	GZH2023532 ফটো উপলব্ধ
S 1099 নাম : অসীম চক্ৰৱৰ্তী পিতাৰ নাম: আশোতোষ চক্ৰৱৰ্তী ঘৰ নং : 8৫১ বয়স : 67 লিঙ্গ : পুৰুষ	GZH2023576 ফটো উপলব্ধ	S 1100 নাম : অশোক চক্ৰৱৰ্তী পিতাৰ নাম: আশোতোষ চক্ৰৱৰ্তী ঘৰ নং : 8৫১ বয়স : 65 লিঙ্গ : পুৰুষ	GZH2023587 ফটো উপলব্ধ	1101 নাম : অৰ্পনা চক্ৰৱৰ্তী স্বামীৰ নাম: অসীম চক্ৰৱৰ্তী ঘৰ নং : 8৫১ বয়স : 58 লিঙ্গ : মহিলা	GZH2023623 ফটো উপলব্ধ
1102 নাম : অশীত চক্ৰৱৰ্তী পিতাৰ নাম: আশোতোষ চক্ৰৱৰ্তী ঘৰ নং : 8৫১ বয়স : 58 লিঙ্গ : পুৰুষ	GZH2023554 ফটো উপলব্ধ	1103 নাম : অনপ চক্ৰৱৰ্তী পিতাৰ নাম: আশোতোষ চক্ৰৱৰ্তী ঘৰ নং : 8৫১ বয়স : 57 লিঙ্গ : পুৰুষ	GZH2023565 ফটো উপলব্ধ	1104 নাম : জয়ন্তী চক্ৰৱৰ্তী স্বামীৰ নাম: অশোক চক্ৰৱৰ্তী ঘৰ নং : 8৫১ বয়স : 57 লিঙ্গ : মহিলা	GZH2023634 ফটো উপলব্ধ
1105 নাম : বিমল চক্ৰৱৰ্তী পিতাৰ নাম: আশোতোষ চক্ৰৱৰ্তী ঘৰ নং : 8৫১ বয়স : 53 লিঙ্গ : পুৰুষ	GZH2023601 ফটো উপলব্ধ	1106 নাম : পাপৰি চৌধুৰী চক্ৰৱৰ্তী স্বামীৰ নাম: অনুৰূপ চক্ৰৱৰ্তী ঘৰ নং : 8৫১ বয়স : 49 লিঙ্গ : মহিলা	GZH2024397 ফটো উপলব্ধ	1107 নাম : অৰূপ চক্ৰৱৰ্তী পিতাৰ নাম: আশীষ চক্ৰৱৰ্তী ঘৰ নং : 8৫১ বয়স : 43 লিঙ্গ : পুৰুষ	GZH2023645 ফটো উপলব্ধ
1108 নাম : সুমন চক্ৰৱৰ্তী পিতাৰ নাম: আশীষ চক্ৰৱৰ্তী ঘৰ নং : 8৫১ বয়স : 42 লিঙ্গ : পুৰুষ	GZH2023656 ফটো উপলব্ধ	S 1109 নাম : কল্পনা ৰায় স্বামীৰ নাম: বন্দাৰন ৰায় ঘৰ নং : 8৫২ বয়স : 62 লিঙ্গ : মহিলা	GZH2023690 ফটো উপলব্ধ	1110 নাম : সুপ্ৰিয়া ৰায় পিতাৰ নাম: বন্দাৰন ৰায় ঘৰ নং : 8৫২ বয়স : 47 লিঙ্গ : মহিলা	GZH2023703 ফটো উপলব্ধ



<p>S 1111 GZH2023689</p> <p>নাম : সিদ্ধার্থ ৰায় পিতাৰ নাম : বৃন্দাবন ৰায় ঘৰ নং : ৪৫২ বয়স : 44 লিঙ্গ : পুৰুষ</p> <p>ফটো উপলব্ধ</p>	<p>1112 GZH2023714</p> <p>নাম : সুৰজিত ৰায় পিতাৰ নাম : বৃন্দাবন ৰায় ঘৰ নং : ৪৫২ বয়স : 43 লিঙ্গ : পুৰুষ</p> <p>ফটো উপলব্ধ</p>	<p>1113 GZH2023725</p> <p>নাম : কমলা মণ্ডল স্বামীৰ নাম : সন্তোষ মণ্ডল ঘৰ নং : ৪৫২ক বয়স : 94 লিঙ্গ : মহিলা</p> <p>ফটো উপলব্ধ</p>
<p>1114 GZH2023838</p> <p>নাম : সীতা কোঁৰ স্বামীৰ নাম : আয়া সিং ঘৰ নং : ৪৫২ঙ বয়স : 77 লিঙ্গ : মহিলা</p> <p>ফটো উপলব্ধ</p>	<p>1115 GZH2023816</p> <p>নাম : ৰঞ্জিত পুৰকায়স্থ পিতাৰ নাম : ৰমেন্দ্ৰ পুৰকায়স্থ ঘৰ নং : ৪৫২ঘ বয়স : 65 লিঙ্গ : পুৰুষ</p> <p>ফটো উপলব্ধ</p>	<p>1116 GZH2023747</p> <p>নাম : গোপাল মণ্ডল পিতাৰ নাম : সন্তোষ মণ্ডল ঘৰ নং : ৪৫২ক বয়স : 60 লিঙ্গ : পুৰুষ</p> <p>ফটো উপলব্ধ</p>
<p>1117 GZH2023827</p> <p>নাম : ৰঞ্জিতা পুৰকায়স্থ স্বামীৰ নাম : ৰঞ্জিত পুৰকায়স্থ ঘৰ নং : ৪৫২ঘ বয়স : 51 লিঙ্গ : মহিলা</p> <p>ফটো উপলব্ধ</p>	<p>1118 GZH2023758</p> <p>নাম : লক্ষী মণ্ডল পিতাৰ নাম : সন্তোষ মণ্ডল ঘৰ নং : ৪৫২ক বয়স : 47 লিঙ্গ : মহিলা</p> <p>ফটো উপলব্ধ</p>	<p>1119 GZH2023849</p> <p>নাম : দিলীপ সিং পিতাৰ নাম : আয়া সিং ঘৰ নং : ৪৫২ঙ বয়স : 46 লিঙ্গ : পুৰুষ</p> <p>ফটো উপলব্ধ</p>
<p>S 1120 GZH2023736</p> <p>নাম : বিকাশ সৰকাৰ পিতাৰ নাম : ছিদাম সৰকাৰ ঘৰ নং : ৪৫২ক বয়স : 40 লিঙ্গ : পুৰুষ</p> <p>ফটো উপলব্ধ</p>	<p>S 1121 GZH2023850</p> <p>নাম : সুকুমাৰ মণ্ডল পিতাৰ নাম : অজুন মণ্ডল ঘৰ নং : ৪৫৩ বয়স : 74 লিঙ্গ : পুৰুষ</p> <p>ফটো উপলব্ধ</p>	<p>1122 GZH2023861</p> <p>নাম : গীতা মণ্ডল স্বামীৰ নাম : সুকুমাৰ মণ্ডল ঘৰ নং : ৪৫৩ বয়স : 67 লিঙ্গ : মহিলা</p> <p>ফটো উপলব্ধ</p>
<p>1123 GZH2023872</p> <p>নাম : বিজু মণ্ডল পিতাৰ নাম : সুকুমাৰ মণ্ডল ঘৰ নং : ৪৫৩ বয়স : 52 লিঙ্গ : পুৰুষ</p> <p>ফটো উপলব্ধ</p>	<p>1124 GZH2023883</p> <p>নাম : বীত মণ্ডল পিতাৰ নাম : সুকুমাৰ মণ্ডল ঘৰ নং : ৪৫৩ বয়স : 47 লিঙ্গ : পুৰুষ</p> <p>ফটো উপলব্ধ</p>	<p>1125 GZH2023894</p> <p>নাম : মিঠু মন্ডল স্বামীৰ নাম : বিজু মন্ডল ঘৰ নং : ৪৫৩ বয়স : 44 লিঙ্গ : মহিলা</p> <p>ফটো উপলব্ধ</p>
<p>1126 GZH2023985</p> <p>নাম : কৃষ্ণ কুমাৰ খোসলা পিতাৰ নাম : বীৰকত মাসি ঘৰ নং : ৪৫৪ বয়স : 65 লিঙ্গ : পুৰুষ</p> <p>ফটো উপলব্ধ</p>	<p>S 1127 GZH2023907</p> <p>নাম : দল বিৰ কোঁৰ স্বামীৰ নাম : কেবল সিং ঘৰ নং : ৪৫৪ বয়স : 62 লিঙ্গ : মহিলা</p> <p>ফটো উপলব্ধ</p>	<p>1128 GZH2023963</p> <p>নাম : আচা খোচলা স্বামীৰ নাম : কিয়ান কুমাৰ খোচলা ঘৰ নং : ৪৫৪ বয়স : 57 লিঙ্গ : মহিলা</p> <p>ফটো উপলব্ধ</p>
<p>S 1129 GZH2023918</p> <p>নাম : ৰকি সিং পিতাৰ নাম : কেবল সিং ঘৰ নং : ৪৫৪ বয়স : 44 লিঙ্গ : পুৰুষ</p> <p>ফটো উপলব্ধ</p>	<p>1130 GZH2023941</p> <p>নাম : ৰান্না কোঁৰ পিতাৰ নাম : কেবল সিং ঘৰ নং : ৪৫৪ বয়স : 43 লিঙ্গ : মহিলা</p> <p>ফটো উপলব্ধ</p>	<p>S 1131 GZH2023952</p> <p>নাম : বিকি সিং পিতাৰ নাম : কেবল সিং ঘৰ নং : ৪৫৪ বয়স : 44 লিঙ্গ : পুৰুষ</p> <p>ফটো উপলব্ধ</p>
<p>S 1132 GZH2024251</p> <p>নাম : নীতু খোসলা পিতাৰ নাম : কৃষ্ণ খোসলা ঘৰ নং : ৪৫৪ বয়স : 36 লিঙ্গ : মহিলা</p> <p>ফটো উপলব্ধ</p>	<p>1133 GZH2024273</p> <p>নাম : ৰাকেশ খোসলা পিতাৰ নাম : কৃষ্ণ কুমাৰ খোসলা ঘৰ নং : ৪৫৪ বয়স : 36 লিঙ্গ : পুৰুষ</p> <p>ফটো উপলব্ধ</p>	<p>1134 GZH2024262</p> <p>নাম : মুকেশ খোসলা পিতাৰ নাম : কৃষ্ণ কুমাৰ খোসলা ঘৰ নং : ৪৫৪ বয়স : 32 লিঙ্গ : পুৰুষ</p> <p>ফটো উপলব্ধ</p>
<p>1135 GZH2023996</p> <p>নাম : মমতা ৰানী পোদ্দাৰ স্বামীৰ নাম : মুৰাৰী মোহন পোদ্দাৰ ঘৰ নং : ৪৫৫ বয়স : 76 লিঙ্গ : মহিলা</p> <p>ফটো উপলব্ধ</p>	<p>S 1136 GZH2024024</p> <p>নাম : বকুল চন্দ্ৰ দাস পিতাৰ নাম : সন্তোষ ৰাম দাস ঘৰ নং : ৪৫৫ বয়স : 62 লিঙ্গ : পুৰুষ</p> <p>ফটো উপলব্ধ</p>	<p>S 1137 GZH2024002</p> <p>নাম : ইন্দ্ৰজিত পোদ্দাৰ পিতাৰ নাম : মুৰাৰী মোহন পোদ্দাৰ ঘৰ নং : ৪৫৫ বয়স : 57 লিঙ্গ : পুৰুষ</p> <p>ফটো উপলব্ধ</p>
<p>1138 GZH2024035</p> <p>নাম : ভনিতা দাস স্বামীৰ নাম : বকুল চন্দ্ৰ দাস ঘৰ নং : ৪৫৫ বয়স : 56 লিঙ্গ : মহিলা</p> <p>ফটো উপলব্ধ</p>	<p>S 1139 GZH2024013</p> <p>নাম : প্ৰানজিত পোদ্দাৰ পিতাৰ নাম : মুৰাৰী মোহন পোদ্দাৰ ঘৰ নং : ৪৫৫ বয়স : 55 লিঙ্গ : পুৰুষ</p> <p>ফটো উপলব্ধ</p>	<p>1140 GZH2024079</p> <p>নাম : যমুনা পোদ্দাৰ স্বামীৰ নাম : ইন্দ্ৰজিত পোদ্দাৰ ঘৰ নং : ৪৫৫ বয়স : 53 লিঙ্গ : মহিলা</p> <p>ফটো উপলব্ধ</p>



1141 নাম : ৰাজ পোদ্দাৰ পিতাৰ নাম: মুৰাৰী মোহন পোদ্দাৰ ঘৰ নং : 8৫৫ বয়স : 50 লিঙ্গ : পুৰুষ	GZH2024068 ফটো উপলব্ধ	1142 নাম : কান্তাৰানী পোদ্দাৰ স্বামীৰ নাম: ৰাজ পোদ্দাৰ ঘৰ নং : 8৫৫ বয়স : 46 লিঙ্গ : মহিলা	GZH2024057 ফটো উপলব্ধ	1143 নাম : মিনা দাস পিতাৰ নাম: বকুল চন্দ্ৰ দাস ঘৰ নং : 8৫৫ বয়স : 36 লিঙ্গ : মহিলা	GZH2024808 ফটো উপলব্ধ
1144 নাম : কমল কৃষ্ণ দাস পিতাৰ নাম: বকুল চন্দ্ৰ দাস ঘৰ নং : 8৫৫ বয়স : 30 লিঙ্গ : পুৰুষ	GZH2024795 ফটো উপলব্ধ	1145 নাম : দেবজিত পোদ্দাৰ পিতাৰ নাম: ইন্দ্ৰজিত পোদ্দাৰ ঘৰ নং : 8৫৫ বয়স : 27 লিঙ্গ : পুৰুষ	GZH0397703 ফটো উপলব্ধ	1146 নাম : পাপৰী দাস পিতাৰ নাম: উত্তম কুমাৰ দাস ঘৰ নং : 8৫৫ বয়স : 26 লিঙ্গ : মহিলা	GZH1952472 ফটো উপলব্ধ
1147 নাম : জয়শ্ৰী পোদ্দাৰ মাতৃৰ নাম: যমুনা পোদ্দাৰ ঘৰ নং : 8৫৫ বয়স : 25 লিঙ্গ : মহিলা	GZH0713602 ফটো উপলব্ধ	1148 নাম : বিমল দাসগুপ্ত পিতাৰ নাম: হিমাংশু দাসগুপ্ত ঘৰ নং : 8৫৬ বয়স : 56 লিঙ্গ : পুৰুষ	GZH2024319 ফটো উপলব্ধ	1149 নাম : দিপা দাসগুপ্ত স্বামীৰ নাম: বিমল দাসগুপ্ত ঘৰ নং : 8৫৬ বয়স : 54 লিঙ্গ : মহিলা	GZH2024320 ফটো উপলব্ধ
1150 নাম : কাৰ্তিক দাসগুপ্ত পিতাৰ নাম: বিমল দাসগুপ্ত ঘৰ নং : 8৫৬ বয়স : 29 লিঙ্গ : পুৰুষ	GZH2826780 ফটো উপলব্ধ	1151 নাম : অশোক কংসবনীক পিতাৰ নাম: দুলাল কংসবনীক ঘৰ নং : 8৫৭ বয়স : 57 লিঙ্গ : পুৰুষ	GZH2024591 ফটো উপলব্ধ	1152 নাম : সুব্ৰত কংসবনীক পিতাৰ নাম: দুলাল কংসবনীক ঘৰ নং : 8৫৭ বয়স : 48 লিঙ্গ : পুৰুষ	GZH2024580 ফটো উপলব্ধ
1153 নাম : মিথু দেবনাথ পিতাৰ নাম: শ্যাম সুন্দৰ দেবনাথ ঘৰ নং : 8৫৭ বয়স : 45 লিঙ্গ : মহিলা	GZH2925102 ফটো উপলব্ধ	S 1154 নাম : বি. ৰত্না কোং শৌৱিক স্বামীৰ নাম: দুলাল কোং শৌৱিক ঘৰ নং : 8৫৭ বয়স : 38 লিঙ্গ : মহিলা	GZH2925113 ফটো উপলব্ধ	1155 নাম : ৰূপা কংস বনিক স্বামীৰ নাম: সুব্ৰত কংস বনিক ঘৰ নং : 8৫৭ বয়স : 27 লিঙ্গ : মহিলা	GZH0222406 ফটো উপলব্ধ
1156 নাম : বাপ্পি সৰকাৰ পিতাৰ নাম: হৰিভক্ত সৰকাৰ ঘৰ নং : 8৫৮ বয়স : 45 লিঙ্গ : পুৰুষ	GZH0026009 ফটো উপলব্ধ	1157 নাম : ৰাধিকা সৰকাৰ স্বামীৰ নাম: বাপ্পি সৰকাৰ ঘৰ নং : 8৫৮ বয়স : 42 লিঙ্গ : মহিলা	GZH0026010 ফটো উপলব্ধ	1158 নাম : কৈলাস বাচফোৰ পিতাৰ নাম: দামোৰী বাচফোৰ ঘৰ নং : 8৫৯ বয়স : 46 লিঙ্গ : পুৰুষ	GZH2014597 ফটো উপলব্ধ
1159 নাম : জিনা ৰয় স্বামীৰ নাম: সুৰেশ ৰয় ঘৰ নং : 8৫৯ বয়স : 39 লিঙ্গ : মহিলা	GZH2014611 ফটো উপলব্ধ	1160 নাম : গোবিন্দ ৰয় পিতাৰ নাম: জহৰ ৰয় ঘৰ নং : 8৫৯ বয়স : 35 লিঙ্গ : পুৰুষ	GZH2014600 ফটো উপলব্ধ	1161 নাম : আচা বাচফোৰ পিতাৰ নাম: বনাৰাচী বাচফোৰ ঘৰ নং : 8৬০ বয়স : 51 লিঙ্গ : মহিলা	GZH2014622 ফটো উপলব্ধ
S 1162 নাম : কুন্দন বাসফোৰ পিতাৰ নাম: কুন্দন বাচফোৰ ঘৰ নং : 8৬০ বয়স : 35 লিঙ্গ : পুৰুষ	GZH2014633 ফটো উপলব্ধ	1163 নাম : বিকি বাচফোৰ পিতাৰ নাম: কুন্দন বাচফোৰ ঘৰ নং : 8৬০ বয়স : 32 লিঙ্গ : পুৰুষ	GZH0223156 ফটো উপলব্ধ	1164 নাম : অৰবিন্দ সিং পিতাৰ নাম: তাৰচেম সিং ঘৰ নং : ৮৪১ বয়স : 40 লিঙ্গ : পুৰুষ	GZH2024104 ফটো উপলব্ধ
1165 নাম : সন্তোষ কুমাৰ গুপ্তা পিতাৰ নাম: গংগা প্ৰসাদ গুপ্তা ঘৰ নং : ৮৫৬ বয়স : 46 লিঙ্গ : পুৰুষ	GZH0553446 ফটো উপলব্ধ	1166 নাম : উষা গুপ্তা স্বামীৰ নাম: সন্তোষ কুমাৰ গুপ্তা ঘৰ নং : ৮৫৬ বয়স : 42 লিঙ্গ : মহিলা	GZH0553479 ফটো উপলব্ধ	1167 নাম : আকাশ গুপ্তা পিতাৰ নাম: সন্তোষ গুপ্তা ঘৰ নং : ৮৫৬ বয়স : 28 লিঙ্গ : পুৰুষ	GZH0724971 ফটো উপলব্ধ
1168 নাম : কাজল কুমাৰী গুপ্তা পিতাৰ নাম: সন্তোষ গুপ্তা ঘৰ নং : ৮৫৬ বয়স : 26 লিঙ্গ : মহিলা	GZH0725408 ফটো উপলব্ধ	1169 নাম : ৰাজেশ কুমাৰ ঠাকুৰ পিতাৰ নাম: ৰাম অবতাৰ ঠাকুৰ ঘৰ নং : ৮৬৪ বয়স : 34 লিঙ্গ : পুৰুষ	GZH2024126 ফটো উপলব্ধ	1170 নাম : ৰুমা পাল স্বামীৰ নাম: অজয় কুমাৰ পাল ঘৰ নং : ৮৬৫ বয়স : 51 লিঙ্গ : মহিলা	GZH2024137 ফটো উপলব্ধ



1171 নাম : ঈশ্বৰ ৰাও পিতাৰ নাম: পোটু ৰাজু ঘৰ নং : ৮৬৯ বয়স : 52 লিঙ্গ : পুৰুষ	GZH2827103 ফটো উপলব্ধ	1172 নাম : দেনী নোকুৰাজ পিতাৰ নাম: দেনী ঈশ্বৰ ৰাও ঘৰ নং : ৮৬৯ বয়স : 37 লিঙ্গ : পুৰুষ	GZH2827089 ফটো উপলব্ধ	1173 নাম : ডেনী নাগৰাজ পিতাৰ নাম: দেনী কোটিবাবু ঘৰ নং : ৮৬৯ বয়স : 37 লিঙ্গ : পুৰুষ	GZH2827090 ফটো উপলব্ধ
1174 নাম : দেনী পাৰ্বতী স্বামীৰ নাম: ডি নাগৰাজু ঘৰ নং : ৮৬৯ বয়স : 31 লিঙ্গ : মহিলা	GZH2826871 ফটো উপলব্ধ	1175 নাম : বিলাশ পোদ্দাৰ পিতাৰ নাম: জগল পোদ্দাৰ ঘৰ নং : ৮৯০ বয়স : 64 লিঙ্গ : পুৰুষ	GZH2826973 ফটো উপলব্ধ	1176 নাম : সুনিল কুমাৰ পোদ্দাৰ পিতাৰ নাম: বিলাশ পোদ্দাৰ ঘৰ নং : ৮৯০ বয়স : 37 লিঙ্গ : পুৰুষ	GZH2826984 ফটো উপলব্ধ
1177 নাম : গুঞ্জন কুমাৰ পোদ্দাৰ পিতাৰ নাম: বিলাশ পোদ্দাৰ ঘৰ নং : ৮৯০ বয়স : 31 লিঙ্গ : পুৰুষ	GZH2826962 ফটো উপলব্ধ	1178 নাম : ৰঞ্জন কুমাৰ পোদ্দাৰ পিতাৰ নাম: বিলাশ পোদ্দাৰ ঘৰ নং : ৮৯০ বয়স : 29 লিঙ্গ : পুৰুষ	GZH2826791 ফটো উপলব্ধ	S 1179 নাম : পাৰ্বতী নেতালী স্বামীৰ নাম: আশ্ৰাম নেতালী ঘৰ নং : ৮৯১ বয়স : 63 লিঙ্গ : মহিলা	GZH0304527 ফটো উপলব্ধ
1180 নাম : অনিল দাস পিতাৰ নাম: অটোৱাৰী দাস ঘৰ নং : ৮৯১ বয়স : 39 লিঙ্গ : পুৰুষ	GZH0304535 ফটো উপলব্ধ	1181 নাম : সঞ্জয় মণ্ডল পিতাৰ নাম: অনিল মণ্ডল ঘৰ নং : ৮৯২ বয়স : 46 লিঙ্গ : পুৰুষ	GZH2827125 ফটো উপলব্ধ	1182 নাম : লক্ষ্মী মণ্ডল স্বামীৰ নাম: সঞ্জয় মণ্ডল ঘৰ নং : ৮৯২ বয়স : 40 লিঙ্গ : মহিলা	GZH2827136 ফটো উপলব্ধ
S 1183 নাম : অমিত সিং পিতাৰ নাম: চন্দ্ৰিকা সিং ঘৰ নং : ৮৯২ বয়স : 82 লিঙ্গ : পুৰুষ	GZH0304618 ফটো উপলব্ধ				



1184	1	QOS0155994	ফটো উপলব্ধ	1185	1	QOS0156570	ফটো উপলব্ধ	1186	1	QOS0160291	ফটো উপলব্ধ
<p>নাম : ইশিকা কৌৰ পিতাৰ নাম: বিটু সিং ঘৰ নং : পি এছ নো-83 বয়স : 19 লিঙ্গ : মহিলা</p>				<p>নাম : বিউটি সাহা মাতৃৰ নাম: সাৰদা সাহা ঘৰ নং : 0 বয়স : 20 লিঙ্গ : মহিলা</p>				<p>নাম : সৌৰভ বিশ্বাস পিতাৰ নাম: ৰবীন্দ্ৰ বিশ্বাস ঘৰ নং : পি এছ নো-83, এইচ নো-10 বয়স : 26 লিঙ্গ : পুৰুষ</p>			
1187	1	BYK5344810	ফটো উপলব্ধ	1188	1	QOS0161984	ফটো উপলব্ধ	1189	1	QOS0164236	ফটো উপলব্ধ
<p>নাম : মানব দাস পিতাৰ নাম: গোপাল চন্দ্ৰ দাস ঘৰ নং : 00 বয়স : 41 লিঙ্গ : পুৰুষ</p>				<p>নাম : মুকেশ দত্ত পিতাৰ নাম: সুনীল দত্ত ঘৰ নং : পি এছ নো-83 বয়স : 31 লিঙ্গ : পুৰুষ</p>				<p>নাম : সিম্পা দত্ত পিতাৰ নাম: অজয় দত্ত ঘৰ নং : 20 বয়স : 21 লিঙ্গ : মহিলা</p>			
1190	1	QOS0170860	ফটো উপলব্ধ	1191	1	QOS0170936	ফটো উপলব্ধ	1192	1	QOS0172296	ফটো উপলব্ধ
<p>নাম : ৰঘুবীৰ বাচফৰ পিতাৰ নাম: ৰাজ কুমাৰ বাচফৰ ঘৰ নং : পীজ. নো-89, আ ক দেব ৰোড বয়স : 19 লিঙ্গ : পুৰুষ</p>				<p>নাম : ব্ৰিগনাশ দত্ত মাতৃৰ নাম: লক্ষ্মী দত্ত ঘৰ নং : পীজ. নো-89, এইচ নো- 20 বয়স : 19 লিঙ্গ : পুৰুষ</p>				<p>নাম : দীপ ধৰ পিতাৰ নাম: বাবুল ধৰ ঘৰ নং : পি এছ নো-89 বয়স : 34 লিঙ্গ : পুৰুষ</p>			
1193	1	QOS0105213	ফটো উপলব্ধ	1194	1	TIH1682202	ফটো উপলব্ধ	1195	1	CBD0700203	ফটো উপলব্ধ
<p>নাম : কুন্তিকা হাজৰিকা পিতাৰ নাম: অৰূপ হাজৰিকা ঘৰ নং : 2320 বয়স : 19 লিঙ্গ : মহিলা</p>				<p>নাম : সৃজা মোহন্ত পিতাৰ নাম: শম্ভু মোহন্ত ঘৰ নং : 58 বয়স : 33 লিঙ্গ : মহিলা</p>				<p>নাম : অন দেবনাথ স্বামীৰ নাম: লিটন দেবনাথ ঘৰ নং : পি এছ নো-101 বয়স : 26 লিঙ্গ : মহিলা</p>			
1196	1	QOS0181297	ফটো উপলব্ধ	1197	1	QOS0181040	ফটো উপলব্ধ				
<p>নাম : দেব বাচফৰ পিতাৰ নাম: ৰাজেশ বাচফৰ ঘৰ নং : 89-আৰ.জি. বৰুৱা কলেজ (এম/ডবল্যা) বয়স : 20 লিঙ্গ : পুৰুষ</p>				<p>নাম : উদিপ্ত ৰঞ্জিম সন্দিকৈ পিতাৰ নাম: যোগেন সন্দিকৈ ঘৰ নং : 25 বয়স : 24 লিঙ্গ : পুৰুষ</p>							



1198	1	QOS0186510	ফটো উপলব্ধ	1199	1	QOS0187260	ফটো উপলব্ধ	1200	1	QOS0187674	ফটো উপলব্ধ
<p>নাম : মংতী বৈৰাগী পিতাৰ নাম: মনোৰঞ্জন বৈৰাগী ঘৰ নং : 89-আৰ.জি. বৰুৱা কলেজ (এম/ডবল্যা) বয়স : 24 লিঙ্গ : মহিলা</p>				<p>নাম : সবিতা মণ্ডল পিতাৰ নাম: তাপস বিশ্বাস ঘৰ নং : পি.এস.নো-89 বয়স : 55 লিঙ্গ : মহিলা</p>				<p>নাম : ৰিংকু মণ্ডল ৰায় স্বামীৰ নাম: টিংকু ৰায় ঘৰ নং : 399 বয়স : 42 লিঙ্গ : মহিলা</p>			
1201	1	QOS0187682	ফটো উপলব্ধ	1202	1	QOS0187690	ফটো উপলব্ধ	1203	1	QOS0187708	ফটো উপলব্ধ
<p>নাম : সমীৰ মণ্ডল পিতাৰ নাম: কামাখ্যা মণ্ডল ঘৰ নং : 399 বয়স : 41 লিঙ্গ : পুৰুষ</p>				<p>নাম : সঞ্জয় হালদাৰ মাতৃৰ নাম: সুনীল হালদাৰ ঘৰ নং : 420 বয়স : 41 লিঙ্গ : পুৰুষ</p>				<p>নাম : চিককালী ভেক্ট লক্ষ্মী স্বামীৰ নাম: চিককালী কামেশ্বৰ ৰাও ঘৰ নং : 229 বয়স : 34 লিঙ্গ : মহিলা</p>			
1204	1	QOS0187716	ফটো উপলব্ধ	1205	1	CLC8440377	ফটো উপলব্ধ	1206	1	CLC8440322	ফটো উপলব্ধ
<p>নাম : ৰংগবীৰ সিং মাখনি পিতাৰ নাম: দিলীপ সিং মাখনি ঘৰ নং : 452 বয়স : 19 লিঙ্গ : পুৰুষ</p>				<p>নাম : প্ৰদীপ দে পিতাৰ নাম: মন্টু দে ঘৰ নং : পি.এস.নো-89 বয়স : 39 লিঙ্গ : পুৰুষ</p>				<p>নাম : মীনা দে স্বামীৰ নাম: মন্টু দে ঘৰ নং : পি.এস.নো-89 বয়স : 54 লিঙ্গ : মহিলা</p>			
1207	1	GZH0387944	ফটো উপলব্ধ	1208	1	BMX0699280	ফটো উপলব্ধ	1209	1	GZH0403683	ফটো উপলব্ধ
<p>নাম : নীতা বাসফোৰ স্বামীৰ নাম: ৰোহিত বাচফোৰ ঘৰ নং : পি.এস.নো-89 বয়স : 28 লিঙ্গ : মহিলা</p>				<p>নাম : ঋতুপৰ্ণ সাহা পিতাৰ নাম: চন্দন সাহা ঘৰ নং : 69 বয়স : 31 লিঙ্গ : মহিলা</p>				<p>নাম : নিভা ৰায় স্বামীৰ নাম: সজল ৰায় ঘৰ নং : 69 বয়স : 40 লিঙ্গ : মহিলা</p>			
1210	1	JXG8840811	ফটো উপলব্ধ	1211	1	QOS0188342	ফটো উপলব্ধ	1212	1	QOS0190793	ফটো উপলব্ধ
<p>নাম : ইন্দ্ৰজিত দাস পিতাৰ নাম: ললিত দাস ঘৰ নং : দিলীপ হুজুৰী পাথ,নীঅৰ বিষ্ণু মন্দিৰ বয়স : 40 লিঙ্গ : পুৰুষ</p>				<p>নাম : আৰ্চনা বাচফোৰ পিতাৰ নাম: পপুলা বাচফোৰ ঘৰ নং : 344 বয়স : 20 লিঙ্গ : মহিলা</p>				<p>নাম : সোম লামা এ পিতাৰ নাম: পুদি চিন্মোডু ঘৰ নং : 279 বয়স : 69 লিঙ্গ : মহিলা</p>			
1213	1	QOS0191312	ফটো উপলব্ধ	1214	1	QOS0192047	ফটো উপলব্ধ	1215	1	QOS0193136	ফটো উপলব্ধ
<p>নাম : লক্ষ্মী দেবী স্বামীৰ নাম: অজয় দাস ঘৰ নং : 89-আৰ.জি. বৰুৱা কলেজ (এম/ডবল্যা) বয়স : 27 লিঙ্গ : মহিলা</p>				<p>নাম : অৰন বাচফোৰ পিতাৰ নাম: ৰাজু বাচফোৰ ঘৰ নং : হৰিজন কলোনি বয়স : 18 লিঙ্গ : পুৰুষ</p>				<p>নাম : নিশা বাচফোৰ পিতাৰ নাম: কেলেশ বাচফোৰ ঘৰ নং : পি.এস.নো-89,হৰিজন কলোনি বয়স : 18 লিঙ্গ : মহিলা</p>			
1216	1	QOS0193292	ফটো উপলব্ধ	1217	1	QOS0193490	ফটো উপলব্ধ				
<p>নাম : মনোজ দেবনাথ পিতাৰ নাম: নপেন দেবনাথ ঘৰ নং : 422 বয়স : 33 লিঙ্গ : পুৰুষ</p>				<p>নাম : সুৱন পাল পিতাৰ নাম: সঞ্জয় পাল ঘৰ নং : 437 বয়স : 19 লিঙ্গ : পুৰুষ</p>							

ভোটাৰৰ সাৰাংশ

A) ভোটাৰৰ সংখ্যা

	তালিকাৰ প্ৰকাৰ	তালিকাৰ চিনাক্তকৰণ	ভোটাৰৰ সংখ্যা							
			পুৰুষ	মহিলা	৩য় লিঙ্গ	মুঠ				
I	মূল তালিকা	মূল তালিকা	বিশেষ সংশোধন, 2026 চনৰ পূৰ্বৰ 2025 চনৰ মূল তালিকাৰ লগত থকা সংযোজন সমূহ একত্ৰিতকৰণ কৰা তালিকা।				590	593	0	1183
II	যোগ তালিকা	পৰিপূৰক 1	বিশেষ সংক্ষিপ্ত সংশোধন, 2026				8	6	0	14
		পৰিপূৰক 2	অনবিচ্ছিন্ন সংশোধন 2026				8	12	0	20
			মুঠ				16	18	0	34
III	বিয়োজন তালিকা	পৰিপূৰক 1	বিশেষ সংক্ষিপ্ত সংশোধন, 2026				127	79	0	206
		পৰিপূৰক 2	অনবিচ্ছিন্ন সংশোধন 2026				2	3	0	5
			মুঠ				129	82	0	211
IV	লিংগ ক্ষেত্ৰত পৰিবৰ্তনৰ বাবে পাৰ্থক্য					0	0	0	0	
এই সংশোধনৰ পিছত ভোটাৰ তালিকাত ভোটাৰৰ মুঠ সংখ্যা (I+II-III+IV)						477	529	0	1006	

B) শুধৰনীৰ সংখ্যা

তালিকাৰ প্ৰকাৰ	তালিকাৰ চিনাক্তকৰণ	শুধৰনীৰ সংখ্যা
পৰিপূৰক 1	বিশেষ সংক্ষিপ্ত সংশোধন, 2026	6
পৰিপূৰক 2	অনবিচ্ছিন্ন সংশোধন 2026	3
	মুঠ	9

নিৰ্বাচক পঞ্জীয়ন বিষয়াৰ স্বাক্ষৰ

E-মূত, S-স্থানান্তৰিত/ বাসস্থান পৰিবৰ্তন, R-প্ৰতিলিপি, M-নিখোজ, Q-অযোগ্য