



ভোটাৰ তালিকা 2026 S03 অসম

বিধানসভা সমষ্টিৰ নম্বৰ, নাম আৰু সংৰক্ষণৰ স্থিতি : 37 - জালুকবাৰী (সাধাৰণ)		খণ্ড নং : 129																			
এই বিধানসভা সমষ্টিত কোন সংসদীয় সমষ্টিৰ অন্তৰ্গত তাৰ নম্বৰ, নাম আৰু সংৰক্ষণ স্থিতি : 5 - গুৱাহাটী (সাধাৰণ)																					
1. সংশোধনৰ বিৱৰণ																					
সংশোধনৰ বছৰ	2026	তালিকাৰ চিনাক্তকৰণ																			
ভিত্তি তাৰিখ	01-04-2026	বিশেষ সংশোধন, 2026 চনৰ পূৰ্বৰ 2025 চনৰ মূল তালিকাৰ লগত থকা সংযোজন সমূহ একত্ৰিতকৰণ কৰা তালিকা।																			
সংশোধনৰ প্ৰকাৰ	বিশেষ সংশোধন 2026																				
প্ৰকাশনৰ তাৰিখ	23-03-2026																				
2. খণ্ড আৰু ভোটগ্ৰহন কেন্দ্ৰৰ বিৱৰণ																					
খণ্ডৰ অন্তৰ্গত এলেকা সমূহৰ নম্বৰ আৰু নাম																					
1-বিশ্ববিদ্যালয় চৌহদ		<table border="1" style="width: 100%; border-collapse: collapse;"> <tr> <td>মূল চহৰ/গাওঁ</td> <td>: গুৱাহাটী পৌৰ নিগম ৱাৰ্ড (অংশ -৩)</td> </tr> <tr> <td>ৱাৰ্ড নং</td> <td>: গুঃ পৌঃ নিঃ ৱাৰ্ড নং ২</td> </tr> <tr> <td>ডাকঘৰ</td> <td>: গুৱাহাটী বিশ্ববিদ্যালয়</td> </tr> <tr> <td>পুলিচ থানা</td> <td>: জালুকবাৰী</td> </tr> <tr> <td>ব্লক</td> <td>: গুৱাহাটী পৌৰ নিগম (অংশ-১)</td> </tr> <tr> <td>ৰাজহ চক্ৰ</td> <td>: গুৱাহাটী</td> </tr> <tr> <td>জিলা</td> <td>: কামৰূপ (মহানগৰ)</td> </tr> <tr> <td>পিনকোড</td> <td>: 781014</td> </tr> </table>				মূল চহৰ/গাওঁ	: গুৱাহাটী পৌৰ নিগম ৱাৰ্ড (অংশ -৩)	ৱাৰ্ড নং	: গুঃ পৌঃ নিঃ ৱাৰ্ড নং ২	ডাকঘৰ	: গুৱাহাটী বিশ্ববিদ্যালয়	পুলিচ থানা	: জালুকবাৰী	ব্লক	: গুৱাহাটী পৌৰ নিগম (অংশ-১)	ৰাজহ চক্ৰ	: গুৱাহাটী	জিলা	: কামৰূপ (মহানগৰ)	পিনকোড	: 781014
মূল চহৰ/গাওঁ	: গুৱাহাটী পৌৰ নিগম ৱাৰ্ড (অংশ -৩)																				
ৱাৰ্ড নং	: গুঃ পৌঃ নিঃ ৱাৰ্ড নং ২																				
ডাকঘৰ	: গুৱাহাটী বিশ্ববিদ্যালয়																				
পুলিচ থানা	: জালুকবাৰী																				
ব্লক	: গুৱাহাটী পৌৰ নিগম (অংশ-১)																				
ৰাজহ চক্ৰ	: গুৱাহাটী																				
জিলা	: কামৰূপ (মহানগৰ)																				
পিনকোড	: 781014																				
3. ভোটগ্ৰহন কেন্দ্ৰৰ বিৱৰণ																					
ভোটগ্ৰহন কেন্দ্ৰৰ নম্বৰ আৰু নাম :		ভোটগ্ৰহন কেন্দ্ৰৰ প্ৰকাৰ (পুৰুষ/মহিলা/সাধাৰণ)		সাধাৰণ																	
129 - বিশ্ববিদ্যালয় আদৰ্শ স্কুল (বাওঁ শাখা)		খণ্ডৰ অন্তৰ্গত সহায়ক ভোটগ্ৰহন কেন্দ্ৰৰ সংখ্যা :		0																	
ভোটগ্ৰহন কেন্দ্ৰৰ ঠিকনা :																					
বিশ্ববিদ্যালয় আদৰ্শ স্কুল, কোঠা নং ২, উত্তৰ জালুকবাৰী																					
4. ভোটাৰৰ সংখ্যা																					
আৰম্ভনি ক্ৰমিক নং	শেষ ক্ৰমিক নং	মুঠ ভোটাৰ																			
		পুৰুষ	মহিলা	৩য় লিঙ্গ	মুঠ																
1	722	278	292	0	570																

নিৰ্বাচক পঞ্জীয়ন বিষয়াৰ স্বাক্ষৰ

Nazri Naksha

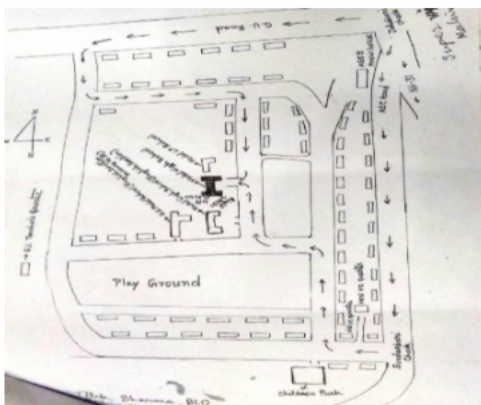

Google Map View

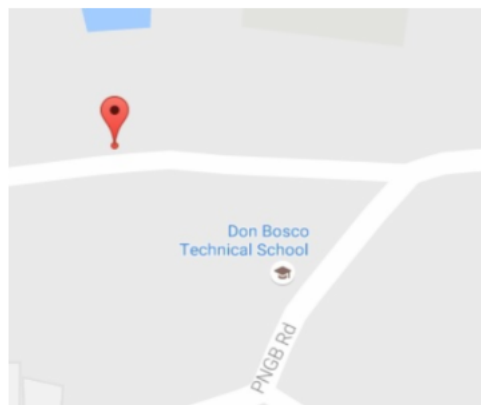

Polling Station Building Front View



ভোটগ্ৰহন কেন্দ্ৰৰ সন্মুখৰ দৃশ্য



Cad View



Key MAP View





1 নাম : কনিকা দাস পিতাৰ নাম: ডালিমচন্দ্ৰ দাস ঘৰ নং : 01 বয়স : 46 লিঙ্গ : পুৰুষ	BYK0006827 ফটো উপলব্ধ	2 নাম : সৰস্বতী যাদৱ স্বামীৰ নাম: ৰঞ্জিত যাদৱ ঘৰ নং : 0 বয়স : 40 লিঙ্গ : মহিলা	GZH0753335 ফটো উপলব্ধ	3 নাম : শংকৰ বাচফৰ পিতাৰ নাম: মিলকি বাচফৰ ঘৰ নং : 8 বয়স : 56 লিঙ্গ : পুৰুষ	GZH0923169 ফটো উপলব্ধ
R 4 নাম : ৰাহুল বাচফৰ পিতাৰ নাম: সোনাৰ বাচফৰ ঘৰ নং : 8 বয়স : 50 লিঙ্গ : পুৰুষ	GZH0923284 ফটো উপলব্ধ	5 নাম : সুগন্ধী বাচফৰ স্বামীৰ নাম: শংকৰ বাচফৰ ঘৰ নং : 8 বয়স : 50 লিঙ্গ : মহিলা	GZH0745729 ফটো উপলব্ধ	6 নাম : ৰাহুল বাচফৰ পিতাৰ নাম: শংকৰ বাচফৰ ঘৰ নং : 8 বয়স : 30 লিঙ্গ : পুৰুষ	GZH0808295 ফটো উপলব্ধ
7 নাম : পূজা বাচফৰ স্বামীৰ নাম: মাহুদা বাচফৰ ঘৰ নং : 8 বয়স : 29 লিঙ্গ : মহিলা	GZH0923276 ফটো উপলব্ধ	8 নাম : অৰ্জুন বাছফৰ পিতাৰ নাম: শংকৰ বাচফৰ ঘৰ নং : 8 বয়স : 29 লিঙ্গ : পুৰুষ	GZH0923482 ফটো উপলব্ধ	9 নাম : বিজুলি বাচফৰ স্বামীৰ নাম: ৰাহুল বাচফৰ ঘৰ নং : 8 বয়স : 27 লিঙ্গ : মহিলা	GZH0808485 ফটো উপলব্ধ
10 নাম : আকাশ বাচফৰ অন্যান্য: ৰাহুল বাচফৰ ঘৰ নং : 4 বয়স : 27 লিঙ্গ : পুৰুষ	ANW0104133 ফটো উপলব্ধ	11 নাম : নিশা বাচফৰ পিতাৰ নাম: শংকৰ বাচফৰ ঘৰ নং : 4 বয়স : 26 লিঙ্গ : মহিলা	ANW0104141 ফটো উপলব্ধ	12 নাম : সিদ্ধাৰ্থ কৌশিক গোস্বামী পিতাৰ নাম: জগদীশ চন্দ্ৰ গোস্বামী ঘৰ নং : 12 বয়স : 25 লিঙ্গ : পুৰুষ	GZH2032142 ফটো উপলব্ধ
R 13 নাম : শিৱ চেতিয়া পিতাৰ নাম: ধৰ্ম কুমাৰ চেতিয়া ঘৰ নং : 12 বয়স : 52 লিঙ্গ : পুৰুষ	GZH2092724 ফটো উপলব্ধ	14 নাম : লাভণ্য চেতিয়া স্বামীৰ নাম: শিৱ চেতিয়া ঘৰ নং : 12 বয়স : 47 লিঙ্গ : মহিলা	GZH2092658 ফটো উপলব্ধ	15 নাম : গৌতম চেতিয়া পিতাৰ নাম: শিৱ চেতিয়া ঘৰ নং : 12 বয়স : 27 লিঙ্গ : পুৰুষ	GZH2092229 ফটো উপলব্ধ
16 নাম : বিজয় বাছফোৰ পিতাৰ নাম: বংশী বাছফোৰ ঘৰ নং : 18 বয়স : 37 লিঙ্গ : পুৰুষ	GZH1945138 ফটো উপলব্ধ	17 নাম : আতোৱাৰ ৰহমান পিতাৰ নাম: আমিৰ আলী ঘৰ নং : 15 বয়স : 64 লিঙ্গ : পুৰুষ	GZH0449181 ফটো উপলব্ধ	18 নাম : ৰেকিবন নেচা স্বামীৰ নাম: আতোৱাৰ ৰহমান ঘৰ নং : 15 বয়স : 62 লিঙ্গ : মহিলা	GZH0449264 ফটো উপলব্ধ
S 19 নাম : মহিবুল ইচলাম পিতাৰ নাম: ইয়াকুব আলী ঘৰ নং : 15 বয়স : 45 লিঙ্গ : পুৰুষ	GZH0449314 ফটো উপলব্ধ	20 নাম : জেচমিন আৰা ৰহমান স্বামীৰ নাম: মহিবুল ইচলাম ঘৰ নং : 15 বয়স : 45 লিঙ্গ : মহিলা	GZH0449322 ফটো উপলব্ধ	21 নাম : ৰেচমিন চুলতানা স্বামীৰ নাম: আৰিফুৰ ৰহমান ঘৰ নং : 15 বয়স : 34 লিঙ্গ : মহিলা	GZH0449280 ফটো উপলব্ধ
22 নাম : আৰিফুৰ ৰহমান পিতাৰ নাম: আতোৱাৰ ৰহমান ঘৰ নং : 15 বয়স : 32 লিঙ্গ : পুৰুষ	GZH0449223 ফটো উপলব্ধ	23 নাম : সীমা বাসফোৰ পিতাৰ নাম: সুকাই বাসফোৰ ঘৰ নং : 16 বয়স : 27 লিঙ্গ : মহিলা	GZH2091882 ফটো উপলব্ধ	24 নাম : ৰিতু কুমাৰী পিতাৰ নাম: ৰাম বিলাশ সিং যাদৱ ঘৰ নং : 21 বয়স : 23 লিঙ্গ : মহিলা	GZH0990176 ফটো উপলব্ধ
25 নাম : হেমন্ত সিং যাদৱ পিতাৰ নাম: ৰামবিলাস সিং যাদৱ ঘৰ নং : 21 বয়স : 23 লিঙ্গ : পুৰুষ	GZH2432144 ফটো উপলব্ধ	R2 26 নাম : ৰিতু কুমাৰী পিতাৰ নাম: ৰাম বিলাশ সিং যাদৱ ঘৰ নং : 21 বয়স : 22 লিঙ্গ : মহিলা	ANW0006742 ফটো উপলব্ধ	27 নাম : ইষ্টান আলী শ্বেখ পিতাৰ নাম: মেৰ আলী শ্বেখ ঘৰ নং : 21A বয়স : 84 লিঙ্গ : পুৰুষ	GZH0395889 ফটো উপলব্ধ
28 নাম : মমিনা বেগম স্বামীৰ নাম: ইষ্টান আলী শ্বেখ ঘৰ নং : 21A বয়স : 67 লিঙ্গ : মহিলা	GZH0395897 ফটো উপলব্ধ	29 নাম : শাহনোৱাজ আখতাৰ পিতাৰ নাম: ইষ্টান আলী শ্বেখ ঘৰ নং : 21A বয়স : 40 লিঙ্গ : পুৰুষ	GZH0395947 ফটো উপলব্ধ	30 নাম : নাজমিন বেগম স্বামীৰ নাম: শাহনোৱাজ আখতাৰ ঘৰ নং : 21A বয়স : 37 লিঙ্গ : মহিলা	GZH0396028 ফটো উপলব্ধ



31 নাম : বেহিমুন নেছা স্বামীৰ নাম : খালিলুৰ ৰহমান ঘৰ নং : 22এ ও বয়স : 58 লিঙ্গ : মহিলা	GZH2740942 ফটো উপলব্ধ	R2 32 নাম : সুমন কুমাৰী পিতাৰ নাম : জুবাহিৰ সিং ঘৰ নং : ২২ বি বয়স : 29 লিঙ্গ : মহিলা	GZH0845628 ফটো উপলব্ধ	R2 33 নাম : মণীশ কুমাৰ পিতাৰ নাম : জুবাহিৰ সিং ঘৰ নং : ২২ বি বয়স : 29 লিঙ্গ : পুৰুষ	GZH0845701 ফটো উপলব্ধ
# 34 নাম : খালিলুৰ ৰহমান পিতাৰ নাম : আব্দুল কাদেৰ ঘৰ নং : ২২এ ও বয়স : 58 লিঙ্গ : পুৰুষ	GZH1833573 ফটো উপলব্ধ	35 নাম : সাবিত্ৰী দেবী স্বামীৰ নাম : কৌশল কিশোৰ সিং ঘৰ নং : ৪৬ বয়স : 44 লিঙ্গ : মহিলা	GZH0446864 ফটো উপলব্ধ	36 নাম : সুভম সিং পিতাৰ নাম : কৌশল কিশোৰ সিং ঘৰ নং : ৪৬ বয়স : 26 লিঙ্গ : পুৰুষ	GZH0447060 ফটো উপলব্ধ
37 নাম : যশ সিং পিতাৰ নাম : কৌশল সিং ঘৰ নং : 46 বয়স : 23 লিঙ্গ : পুৰুষ	GZH2034197 ফটো উপলব্ধ	38 নাম : পৰেশ দাস পিতাৰ নাম : জগত চন্দ্ৰ দাস ঘৰ নং : ৪৭ বয়স : 55 লিঙ্গ : পুৰুষ	GZH2085900 ফটো উপলব্ধ	39 নাম : ফুলেশ্বৰি দাশ স্বামীৰ নাম : পাৰেশ দাশ ঘৰ নং : ৪৭ বয়স : 46 লিঙ্গ : মহিলা	GZH2118834 ফটো উপলব্ধ
40 নাম : বিকাশ দাশ পিতাৰ নাম : গনেশ দাশ ঘৰ নং : ৪৭ বয়স : 31 লিঙ্গ : পুৰুষ	GZH2088052 ফটো উপলব্ধ	41 নাম : লভিতা দাস স্বামীৰ নাম : বিক্রম দাস ঘৰ নং : ৪৭ বয়স : 26 লিঙ্গ : মহিলা	GZH2087310 ফটো উপলব্ধ	R2 42 নাম : নমিতা কলিতা তালুকদাৰ স্বামীৰ নাম : বাতুল চন্দ্ৰ তালুকদাৰ ঘৰ নং : ৫০ বয়স : 40 লিঙ্গ : মহিলা	GZH2471076 ফটো উপলব্ধ
43 নাম : প্ৰিয়াক্ষা দাস স্বামীৰ নাম : বিপুল ডেকা ঘৰ নং : 55 বয়স : 31 লিঙ্গ : মহিলা	GZH2807840 ফটো উপলব্ধ	44 নাম : উদিতা কেওঁট পিতাৰ নাম : ভৈৰব কেওঁট ঘৰ নং : ৬৬ বয়স : 26 লিঙ্গ : পুৰুষ	GZH0446682 ফটো উপলব্ধ	45 নাম : জিজ্ঞাসা কাশ্যপ পিতাৰ নাম : বালেন্দ্ৰ কলিতা ঘৰ নং : 73 বয়স : 21 লিঙ্গ : মহিলা	GZH0961268 ফটো উপলব্ধ
46 নাম : চানি বাছফৰ পিতাৰ নাম : মোহন বাছফৰ ঘৰ নং : ১০০ বয়স : 25 লিঙ্গ : পুৰুষ	GZH0923672 ফটো উপলব্ধ	47 নাম : চুমি দাস স্বামীৰ নাম : মনোজ মালাকাৰ ঘৰ নং : 167 বয়স : 31 লিঙ্গ : মহিলা	GZH2939635 ফটো উপলব্ধ	48 নাম : লক্ষীধৰ কলিতা পিতাৰ নাম : খগেন কলিতা ঘৰ নং : ১৯৪ক বয়স : 55 লিঙ্গ : পুৰুষ	GZH0447110 ফটো উপলব্ধ
49 নাম : বিনীতা কলিতা পিতাৰ নাম : মাধাৰাম ডেকা ঘৰ নং : ১৯৪ক বয়স : 47 লিঙ্গ : মহিলা	GZH0447201 ফটো উপলব্ধ	50 নাম : টিকেন কলিতা পিতাৰ নাম : লক্ষীধৰ কলিতা ঘৰ নং : ১৯৪ক বয়স : 31 লিঙ্গ : পুৰুষ	GZH0447300 ফটো উপলব্ধ	51 নাম : অৰূপ কলিতা পিতাৰ নাম : লক্ষীধৰ কলিতা ঘৰ নং : ১৯৭ক বয়স : 26 লিঙ্গ : পুৰুষ	GZH0448803 ফটো উপলব্ধ
52 নাম : সুমনদিতা সৰকাৰ পিতাৰ নাম : অনন্ত কুমাৰ সৰকাৰ ঘৰ নং : 308 বয়স : 21 লিঙ্গ : মহিলা	ANW0048785 ফটো উপলব্ধ	53 নাম : জোনালী কাকতি পিতাৰ নাম : কালিচৰন কলিতা ঘৰ নং : 525 বয়স : 43 লিঙ্গ : মহিলা	ANW0082339 ফটো উপলব্ধ	54 নাম : পূজা টায়াং স্বামীৰ নাম : কৌমআনন্দ পায়ূন্গ ঘৰ নং : 526 বয়স : 44 লিঙ্গ : মহিলা	ANW0082263 ফটো উপলব্ধ
55 নাম : অংকিতা আহমেদ পিতাৰ নাম : তাফি.কুদদীন আহমেদ ঘৰ নং : 526 বয়স : 27 লিঙ্গ : মহিলা	ANW0082297 ফটো উপলব্ধ	56 নাম : আকাশ দীপ টায়াং টায়াং পিতাৰ নাম : কুমানঅন্দা টায়াং ঘৰ নং : 526 বয়স : 21 লিঙ্গ : পুৰুষ	ANW0082172 ফটো উপলব্ধ	57 নাম : ময়খ কলিতা পিতাৰ নাম : নগেন কলিতা ঘৰ নং : ৫৬০ বয়স : 23 লিঙ্গ : পুৰুষ	GZH2110799 ফটো উপলব্ধ
58 নাম : বিক্রম সিনহা লহকৰ পিতাৰ নাম : খগেন সিনহা লহকৰ ঘৰ নং : ৫৬৫ বয়স : 49 লিঙ্গ : পুৰুষ	GZH2423879 ফটো উপলব্ধ	59 নাম : বিক্রম সিংহ লহকৰ পিতাৰ নাম : কগেন সিনহা লহকৰ ঘৰ নং : ৫৬৫ বয়স : 49 লিঙ্গ : পুৰুষ	GZH2087682 ফটো উপলব্ধ	60 নাম : নীত লহকৰ স্বামীৰ নাম : বিক্রম সিনহা লহকৰ ঘৰ নং : ৫৬৫ বয়স : 47 লিঙ্গ : মহিলা	GZH2364909 ফটো উপলব্ধ



61 নাম : মৰ্জিনা বেগম স্বামীৰ নাম: ৰাজু আহমেদ ঘৰ নং : ৫৬৬ বয়স : 29 লিঙ্গ : মহিলা	GZH0690313 ফটো উপলব্ধ	62 নাম : আল্লাব আলী পিতাৰ নাম: তমিজ আলী ঘৰ নং : ৫৬৭ বয়স : 62 লিঙ্গ : পুৰুষ	GZH0691717 ফটো উপলব্ধ	63 নাম : বাহিদা বেগম স্বামীৰ নাম: আল্লাব আলী ঘৰ নং : ৫৬৭ বয়স : 39 লিঙ্গ : মহিলা	GZH0691683 ফটো উপলব্ধ
64 নাম : ইছা হক দেৱান পিতাৰ নাম: নজমুল হক দেৱান ঘৰ নং : ৫৬৮ বয়স : 67 লিঙ্গ : পুৰুষ	GZH0692442 ফটো উপলব্ধ	65 নাম : ছাজিনা দেৱান স্বামীৰ নাম: ইছা হক দেৱান ঘৰ নং : ৫৬৮ বয়স : 52 লিঙ্গ : মহিলা	GZH0692418 ফটো উপলব্ধ	66 নাম : নাজনিন দেৱান পিতাৰ নাম: ইছা হক দেৱান ঘৰ নং : ৫৬৮ বয়স : 32 লিঙ্গ : মহিলা	GZH0692400 ফটো উপলব্ধ
67 নাম : নাফিছা দেৱান পিতাৰ নাম: ইছা হক দেৱান ঘৰ নং : ৫৬৮ বয়স : 25 লিঙ্গ : মহিলা	GZH0692392 ফটো উপলব্ধ	# 68 নাম : বুলমা খণ্ডকৰ স্বামীৰ নাম: আব্দুল মজিদ খণ্ডকৰ ঘৰ নং : 569 বয়স : 50 লিঙ্গ : মহিলা	GZH2594356 ফটো উপলব্ধ	# 69 নাম : বিউটি খণ্ডকৰ পিতাৰ নাম: আব্দুল মজিদ খণ্ডকৰ ঘৰ নং : ৫৬৯ বয়স : 28 লিঙ্গ : মহিলা	GZH0690321 ফটো উপলব্ধ
70 নাম : সুস্মিতা খণ্ডকৰ পিতাৰ নাম: আব্দুল মজিদ খণ্ডকৰ ঘৰ নং : ৫৬৯ বয়স : 24 লিঙ্গ : মহিলা	GZH1861707 ফটো উপলব্ধ	71 নাম : জহানাৰা বেগম পিতাৰ নাম: দিনাহমাদ আলী ঘৰ নং : ৫৭০ বয়স : 29 লিঙ্গ : মহিলা	GZH0690339 ফটো উপলব্ধ	72 নাম : সোনা বেগম পিতাৰ নাম: মতলিব আলী ঘৰ নং : ৫৭১ বয়স : 30 লিঙ্গ : মহিলা	GZH0690305 ফটো উপলব্ধ
73 নাম : ছাহিদা বেগম পিতাৰ নাম: আব্দুল চাভাৰ ঘৰ নং : ৫৯৪ বয়স : 43 লিঙ্গ : মহিলা	GZH0923474 ফটো উপলব্ধ	74 নাম : হীৰেন কলিতা পিতাৰ নাম: মাধৱ কলিতা ঘৰ নং : 1102 বয়স : 44 লিঙ্গ : পুৰুষ	GZH1182587 ফটো উপলব্ধ	75 নাম : সিদ্ধাৰ্থ শংকৰ লহকৰ পিতাৰ নাম: বীৰেন্দ্ৰ লহকৰ ঘৰ নং : ১১১০ বয়স : 26 লিঙ্গ : পুৰুষ	GZH2003192 ফটো উপলব্ধ
76 নাম : বলেন্দ্ৰ কলিতা পিতাৰ নাম: নীলকন্ঠ কলিতা ঘৰ নং : ১১১২খ বয়স : 54 লিঙ্গ : পুৰুষ	GZH0448852 ফটো উপলব্ধ	#2 77 নাম : প্ৰণতি কলিতা স্বামীৰ নাম: বলেন্দ্ৰ কলিতা ঘৰ নং : ১১১২খ বয়স : 44 লিঙ্গ : মহিলা	GZH0442442 ফটো উপলব্ধ	78 নাম : ৰাজেন কলিতা পিতাৰ নাম: চিৰেন কলিতা ঘৰ নং : ১১২৮ বয়স : 60 লিঙ্গ : পুৰুষ	GZH0448902 ফটো উপলব্ধ
79 নাম : মঞ্জু কলিতা স্বামীৰ নাম: ৰাজেন কলিতা ঘৰ নং : ১১২৮ বয়স : 46 লিঙ্গ : মহিলা	GZH0449033 ফটো উপলব্ধ	80 নাম : ব্ৰজেন কলিতা পিতাৰ নাম: ৰাজেন কলিতা ঘৰ নং : ১১২৮ বয়স : 26 লিঙ্গ : পুৰুষ	GZH0449074 ফটো উপলব্ধ	81 নাম : ৰূপাশ্ৰী কলিতা পিতাৰ নাম: ৰাজেন কলিতা ঘৰ নং : ১১২৮ বয়স : 25 লিঙ্গ : মহিলা	GZH0923201 ফটো উপলব্ধ
82 নাম : ৰাজ কিশোৰ ৰজক পিতাৰ নাম: বট্টা ৰজক ঘৰ নং : ১১২৯ বয়স : 47 লিঙ্গ : পুৰুষ	GZH0449132 ফটো উপলব্ধ	83 নাম : মুনি দেবী স্বামীৰ নাম: ৰাজ কিশোৰ ৰজক ঘৰ নং : ১১২৯ বয়স : 42 লিঙ্গ : মহিলা	GZH0449140 ফটো উপলব্ধ	84 নাম : চণ্ডেশ্বৰ বাসফোৰ পিতাৰ নাম: বাম্‌সুখান বাসফোৰ ঘৰ নং : 1192 বয়স : 50 লিঙ্গ : পুৰুষ	GZH2047181 ফটো উপলব্ধ
85 নাম : হেমন্তী বেগম স্বামীৰ নাম: চণ্ডেশ্বৰ বেগম ঘৰ নং : 1192 বয়স : 36 লিঙ্গ : মহিলা	GZH2060903 ফটো উপলব্ধ	86 নাম : মানজুৰ আলী পিতাৰ নাম: মঃ কেথৰ ঘৰ নং : 1220 বয়স : 55 লিঙ্গ : পুৰুষ	ANW0081471 ফটো উপলব্ধ	87 নাম : গিতা বৈৰাগী অন্যান্য: দগা গৌৰিয়া ঘৰ নং : 1229ক বয়স : 60 লিঙ্গ : পুৰুষ	GZH0922872 ফটো উপলব্ধ
88 নাম : সীতাৰাম কেওঁট পিতাৰ নাম: গেৰা ৰাম কেওঁট ঘৰ নং : ১২৩০ বয়স : 63 লিঙ্গ : পুৰুষ	GZH1182543 ফটো উপলব্ধ	89 নাম : অনিমা দাস স্বামীৰ নাম: বৰেন দেউ দাস ঘৰ নং : ১২৩০ বয়স : 61 লিঙ্গ : মহিলা	GZH1182509 ফটো উপলব্ধ	90 নাম : ভবানী কেওঁট স্বামীৰ নাম: সীতাৰাম কেওঁট ঘৰ নং : ১২৩০ বয়স : 54 লিঙ্গ : মহিলা	GZH1182554 ফটো উপলব্ধ



91 নাম : পৰেশ দাস পিতাৰ নাম: বৰেন দেউ দাস ঘৰ নং : ১২৩০ বয়স : 41 লিঙ্গ : পুৰুষ	GZH1182510 ফটো উপলব্ধ	92 নাম : অৰন দাস পিতাৰ নাম: বৰেন দেউ দাস ঘৰ নং : ১২৩০ বয়স : 36 লিঙ্গ : পুৰুষ	GZH1182521 ফটো উপলব্ধ	93 নাম : বিপল ডেকা পিতাৰ নাম: সিতাৰাম কেওট ঘৰ নং : ১২৩০ বয়স : 35 লিঙ্গ : পুৰুষ	GZH0014931 ফটো উপলব্ধ
94 নাম : সুভাষ ডেকা পিতাৰ নাম: সিতাৰাম কেওট ঘৰ নং : ১২৩০ বয়স : 35 লিঙ্গ : পুৰুষ	GZH0014932 ফটো উপলব্ধ	95 নাম : বীমা দাস পিতাৰ নাম: বৰেন দেউ দাস ঘৰ নং : ১২৩০ বয়স : 34 লিঙ্গ : মহিলা	GZH1182532 ফটো উপলব্ধ	96 নাম : বিৰাজ ডেকা পিতাৰ নাম: সিতাৰাম কেওট ঘৰ নং : ১২৩০ বয়স : 32 লিঙ্গ : পুৰুষ	GZH0014933 ফটো উপলব্ধ
97 নাম : মাধৱ কলিতা পিতাৰ নাম: মনিৰাম কলিতা ঘৰ নং : ১২৩২ বয়স : 70 লিঙ্গ : পুৰুষ	GZH1182565 ফটো উপলব্ধ	98 নাম : চাৰু কলিতা স্বামীৰ নাম: মাধৱ কলিতা ঘৰ নং : ১২৩২ বয়স : 65 লিঙ্গ : মহিলা	GZH1182576 ফটো উপলব্ধ	99 নাম : বুৰী কলিতা পিতাৰ নাম: মাধৱ কলিতা ঘৰ নং : ১২৩২ বয়স : 48 লিঙ্গ : মহিলা	GZH1182601 ফটো উপলব্ধ
100 নাম : ৰূপম কলিতা পিতাৰ নাম: মাধৱ কলিতা ঘৰ নং : ১২৩২ বয়স : 41 লিঙ্গ : পুৰুষ	GZH1182598 ফটো উপলব্ধ	101 নাম : বনসিতা চৌধুৰী স্বামীৰ নাম: ৰূপম ঘৰ নং : 1232 বয়স : 24 লিঙ্গ : মহিলা	ANW0038521 ফটো উপলব্ধ	102 নাম : থানেশ্বৰী দাস স্বামীৰ নাম: সোনেশ্বৰ দাস ঘৰ নং : ১২৩৩ বয়স : 62 লিঙ্গ : মহিলা	GZH1182612 ফটো উপলব্ধ
103 নাম : লক্ষ্যধৰ দাস পিতাৰ নাম: সোনেশ্বৰ দাস ঘৰ নং : ১২৩৩ বয়স : 42 লিঙ্গ : পুৰুষ	GZH1182634 ফটো উপলব্ধ	104 নাম : কমলেশ্বৰ দাস পিতাৰ নাম: ধনীৰাম দাস ঘৰ নং : ১২৩৪ বয়স : 63 লিঙ্গ : পুৰুষ	GZH1182656 ফটো উপলব্ধ	105 নাম : বাসন্তী দাস স্বামীৰ নাম: কমলেশ্বৰ দাস ঘৰ নং : ১২৩৪ বয়স : 48 লিঙ্গ : মহিলা	GZH1182667 ফটো উপলব্ধ
R 106 নাম : দৌলত দেৱী স্বামীৰ নাম: কৃষ্ণ নন্দন সিং ঘৰ নং : ১২৩৫ বয়স : 65 লিঙ্গ : মহিলা	GZH1182689 ফটো উপলব্ধ	S 107 নাম : দীনেশ সিং পিতাৰ নাম: কৃষ্ণ নন্দন সিং ঘৰ নং : ১২৩৫ বয়স : 48 লিঙ্গ : পুৰুষ	GZH1182703 ফটো উপলব্ধ	S 108 নাম : শঙ্কৰ সিং পিতাৰ নাম: কৃষ্ণ নন্দন সিং ঘৰ নং : ১২৩৫ বয়স : 46 লিঙ্গ : পুৰুষ	GZH1182690 ফটো উপলব্ধ
S 109 নাম : মুনী দেৱী স্বামীৰ নাম: শঙ্কৰ সিং ঘৰ নং : ১২৩৫ বয়স : 42 লিঙ্গ : মহিলা	GZH1182725 ফটো উপলব্ধ	S 110 নাম : নিত সিং স্বামীৰ নাম: দীনেশ সিং ঘৰ নং : ১২৩৫ বয়স : 37 লিঙ্গ : মহিলা	GZH1182736 ফটো উপলব্ধ	S 111 নাম : মোকেশ সিং পিতাৰ নাম: কৃষ্ণ নন্দন সিং ঘৰ নং : ১২৩৫ বয়স : 34 লিঙ্গ : পুৰুষ	GZH1182714 ফটো উপলব্ধ
S 112 নাম : বিকাশ সিং পিতাৰ নাম: কৃষ্ণ নন্দন সিং ঘৰ নং : ১২৩৬ বয়স : 80 লিঙ্গ : পুৰুষ	GZH0749911 ফটো উপলব্ধ	S 113 নাম : জ্যোতি দেৱী স্বামীৰ নাম: মুকেশ সিং ঘৰ নং : ১২৩৬ বয়স : 29 লিঙ্গ : মহিলা	GZH0749788 ফটো উপলব্ধ	S 114 নাম : কৃষ্ণ দেব গিৰি পিতাৰ নাম: পুকাৰ গিৰি ঘৰ নং : ১২৩৬ বয়স : 58 লিঙ্গ : পুৰুষ	GZH1182747 ফটো উপলব্ধ
S 115 নাম : উৰ্মিলা দেৱী স্বামীৰ নাম: কৃষ্ণ দেব গিৰি ঘৰ নং : ১২৩৬ বয়স : 53 লিঙ্গ : মহিলা	GZH1182758 ফটো উপলব্ধ	116 নাম : সন্ত গিৰি পিতাৰ নাম: পুকাৰ গিৰি ঘৰ নং : ১২৩৬ বয়স : 37 লিঙ্গ : পুৰুষ	GZH1182769 ফটো উপলব্ধ	117 নাম : পিংকী দেৱী স্বামীৰ নাম: শঙ্ক গিৰি ঘৰ নং : ১২৩৬ বয়স : 35 লিঙ্গ : মহিলা	GZH0749614 ফটো উপলব্ধ
S 118 নাম : বিকাশ গিৰি পিতাৰ নাম: কৃষ্ণ দেৱ গিৰি ঘৰ নং : ১২৩৬ বয়স : 83 লিঙ্গ : পুৰুষ	GZH1187764 ফটো উপলব্ধ	S 119 নাম : মমতা দেৱী স্বামীৰ নাম: চন্দন কুমাৰ গিৰি ঘৰ নং : ১২৩৬ বয়স : 31 লিঙ্গ : মহিলা	GZH0749549 ফটো উপলব্ধ	S 120 নাম : বাকেশ গিৰী পিতাৰ নাম: কৃষ্ণ দেৱ গিৰী ঘৰ নং : ১২৩৬ বয়স : 30 লিঙ্গ : পুৰুষ	GZH2881358 ফটো উপলব্ধ



S 121 নাম : কুন্দন গিৰি পিতাৰ নাম: কুঞ্জ দেৱ গিৰি ঘৰ নং : ১২৩৬ বয়স : ২৭ লিঙ্গ : পুৰুষ	GZH0328385 ফটো উপলব্ধ	R 122 নাম : বঘু ৰায় সিং পিতাৰ নাম: যদুনাথন সিং ঘৰ নং : ১২৩৭ বয়স : ৬২ লিঙ্গ : পুৰুষ	GZH1182781 ফটো উপলব্ধ	R 123 নাম : গীতা দেৱী স্বামীৰ নাম: বঘু ৰায় সিং ঘৰ নং : ১২৩৭ বয়স : ৬২ লিঙ্গ : মহিলা	GZH1182792 ফটো উপলব্ধ
S 124 নাম : দীপ কুমাৰ সিং পিতাৰ নাম: চোটে লাল সিং ঘৰ নং : ১২৩৭ বয়স : ৪৬ লিঙ্গ : পুৰুষ	GZH0014934 ফটো উপলব্ধ	125 নাম : জিতেন্দ্ৰ সিং পিতাৰ নাম: বঘু ৰায় সিং ঘৰ নং : ১২৩৭ বয়স : ৩৫ লিঙ্গ : পুৰুষ	GZH0014935 ফটো উপলব্ধ	126 নাম : ধৰ্মেন্দ্ৰ সিং পিতাৰ নাম: বঘু ৰায় সিং ঘৰ নং : ১২৩৭ বয়স : ৩৩ লিঙ্গ : পুৰুষ	GZH0014937 ফটো উপলব্ধ
S 127 নাম : ৰঞ্জ দেৱী স্বামীৰ নাম: দীপ কুমাৰ সিং ঘৰ নং : ১২৩৭ বয়স : ৪১ লিঙ্গ : মহিলা	GZH0014938 ফটো উপলব্ধ	128 নাম : পৰমিলা সিং স্বামীৰ নাম: জীতেন্দ্ৰ সিং ঘৰ নং : ১২৩৭ বয়স : ৩১ লিঙ্গ : মহিলা	GZH0749655 ফটো উপলব্ধ	R 129 নাম : কেদাৰ দিৱগছি পিতাৰ নাম: দিৱগছি বাৰু ঘৰ নং : ১২৩৮ বয়স : ৪৭ লিঙ্গ : পুৰুষ	GZH1182816 ফটো উপলব্ধ
130 নাম : দুৰ্গাসী বাসুদেব পিতাৰ নাম: কেদাৰ দিৱগছি ঘৰ নং : ১২৩৮ বয়স : ৪৬ লিঙ্গ : পুৰুষ	GZH1182838 ফটো উপলব্ধ	131 নাম : দুৰ্গেচী উম্মাৱতী স্বামীৰ নাম: দুৰ্গেচী বাসুদেব ঘৰ নং : ১২৩৮ বয়স : ৩৪ লিঙ্গ : মহিলা	GZH0741777 ফটো উপলব্ধ	S 132 নাম : ৰামেশ্বৰ বৈশ্য পিতাৰ নাম: গোলক চন্দ্ৰ বৈশ্য ঘৰ নং : ১২৪০ বয়স : ৭৭ লিঙ্গ : পুৰুষ	GZH1182894 ফটো উপলব্ধ
S 133 নাম : ৰামপ্ৰসাদ সাহা পিতাৰ নাম: ৰমণী সাহা ঘৰ নং : ১২৪০ বয়স : ৭৫ লিঙ্গ : পুৰুষ	GZH1182849 ফটো উপলব্ধ	S 134 নাম : বেনুবালা বৈশ্য স্বামীৰ নাম: ৰামেশ্বৰ বৈশ্য ঘৰ নং : ১২৪০ বয়স : ৬৭ লিঙ্গ : মহিলা	GZH1182929 ফটো উপলব্ধ	135 নাম : কামাখ্যা নাৰায়ন সিং পিতাৰ নাম: লীলদেব সিং ঘৰ নং : ১২৪০ বয়স : ৫৬ লিঙ্গ : পুৰুষ	GZH1183035 ফটো উপলব্ধ
S 136 নাম : ৰাকেশ কুমাৰ ৰঞ্জন পিতাৰ নাম: ৰামপ্ৰসাদ সাহা ঘৰ নং : ১২৪০ বয়স : ৫৩ লিঙ্গ : পুৰুষ	GZH1182850 ফটো উপলব্ধ	137 নাম : সঞ্জীৱ কুমাৰ সমন পিতাৰ নাম: লীলদেব সিং ঘৰ নং : ১২৪০ বয়স : ৫০ লিঙ্গ : পুৰুষ	GZH1183057 ফটো উপলব্ধ	138 নাম : ভূপেন বৈশ্য পিতাৰ নাম: ৰামেশ্বৰ বৈশ্য ঘৰ নং : ১২৪০ বয়স : ৪৬ লিঙ্গ : পুৰুষ	GZH1182907 ফটো উপলব্ধ
139 নাম : সন্তোচ কুমাৰ পিতাৰ নাম: ৰামবিলাচ সিং ঘৰ নং : ১২৪০ বয়স : ৪৬ লিঙ্গ : পুৰুষ	GZH0014939 ফটো উপলব্ধ	140 নাম : সীমা কুমাৰী স্বামীৰ নাম: কামাখ্যা নাৰায়ন সিং ঘৰ নং : ১২৪০ বয়স : ৪৫ লিঙ্গ : মহিলা	GZH1183046 ফটো উপলব্ধ	141 নাম : ৰাজেশ কুমাৰ গুপ্তা পিতাৰ নাম: ৰামপ্ৰসাদ সাহা ঘৰ নং : ১২৪০ বয়স : ৪৪ লিঙ্গ : পুৰুষ	GZH1182861 ফটো উপলব্ধ
142 নাম : মুকেশ গুপ্তা পিতাৰ নাম: ৰামপ্ৰসাদ সাহা ঘৰ নং : ১২৪০ বয়স : ৩৪ লিঙ্গ : পুৰুষ	GZH1182872 ফটো উপলব্ধ	143 নাম : উমা দেৱী স্বামীৰ নাম: সন্তোচ কুমাৰ ঘৰ নং : ১২৪০ বয়স : ৩৪ লিঙ্গ : মহিলা	GZH0014940 ফটো উপলব্ধ	S 144 নাম : বৈকুণ্ঠ বৈশ্য পিতাৰ নাম: ৰামেশ্বৰ বৈশ্য ঘৰ নং : ১২৪০ বয়স : ৪৬ লিঙ্গ : পুৰুষ	GZH1182918 ফটো উপলব্ধ
145 নাম : ৰাহুল ৰায় পিতাৰ নাম: সুকামনি ৰায় ঘৰ নং : ১২৪১ বয়স : ৪৭ লিঙ্গ : পুৰুষ	GZH1188187 ফটো উপলব্ধ	146 নাম : ৰিজমনি ৰায় পিতাৰ নাম: ৰামচৰন কুমাৰ ঘৰ নং : ১২৪১ বয়স : ৪০ লিঙ্গ : মহিলা	GZH1183091 ফটো উপলব্ধ	147 নাম : পুণিতা দেৱী স্বামীৰ নাম: ৰাজকুমাৰ ঠাকুৰ ঘৰ নং : ১২৪১ বয়স : ৩৪ লিঙ্গ : মহিলা	GZH0039826 ফটো উপলব্ধ
148 নাম : ৰানা দাস পিতাৰ নাম: ৰামচৰন কুমাৰ ঘৰ নং : ১২৪১ বয়স : ৩৪ লিঙ্গ : পুৰুষ	GZH1183115 ফটো উপলব্ধ	149 নাম : ৰাজু কুমাৰ পিতাৰ নাম: ৰামচৰন কুমাৰ ঘৰ নং : ১২৪১ বয়স : ৩৭ লিঙ্গ : পুৰুষ	GZH1183104 ফটো উপলব্ধ	150 নাম : নীৰু কুমাৰ পিতাৰ নাম: ৰামচৰন কুমাৰ ঘৰ নং : ১২৪১ বয়স : ৩৫ লিঙ্গ : মহিলা	GZH1183126 ফটো উপলব্ধ



S 151 নাম : কৰি কলিতা পিতাৰ নাম: যতীন কলিতা ঘৰ নং : 1281 বয়স : 33 লিঙ্গ : মহিলা	GZH1188336 ফটো উপলব্ধ	152 নাম : তপন ৰায় পিতাৰ নাম: তৰুণ চন্দ্ৰ ৰায় ঘৰ নং : 1242 বয়স : 35 লিঙ্গ : পুৰুষ	GZH2084341 ফটো উপলব্ধ	153 নাম : ববিতা দাস স্বামীৰ নাম: তপন দাস ঘৰ নং : 1242 বয়স : 29 লিঙ্গ : মহিলা	GZH2085215 ফটো উপলব্ধ
154 নাম : লক্ষণ বাসফোৰ পিতাৰ নাম: গকুল বাসফোৰ ঘৰ নং : 1244 বয়স : 43 লিঙ্গ : পুৰুষ	GZH1997808 ফটো উপলব্ধ	155 নাম : বেবী বাসফোৰ স্বামীৰ নাম: লক্ষণ বাসফোৰ ঘৰ নং : 1244 বয়স : 41 লিঙ্গ : মহিলা	GZH2043545 ফটো উপলব্ধ	156 নাম : শিৱ বেঞ্চেফাৰে পিতাৰ নাম: লক্ষণ বেঞ্চেফাৰে ঘৰ নং : 1244 বয়স : 23 লিঙ্গ : পুৰুষ	GZH2062446 ফটো উপলব্ধ
157 নাম : গীতা দেৱী স্বামীৰ নাম: ৰঘু ৰঞ্জ পি দি সিং ঘৰ নং : 1285 বয়স : 57 লিঙ্গ : মহিলা	GZH1183193 ফটো উপলব্ধ	R 158 নাম : অমৰ জিত কুমাৰ সিং পিতাৰ নাম: ৰঘু ৰঞ্জ পি দি সিং ঘৰ নং : 1285 বয়স : 40 লিঙ্গ : পুৰুষ	GZH1183206 ফটো উপলব্ধ	S 159 নাম : সুনন দেৱী স্বামীৰ নাম: ৰামজীত কুমাৰ সিং ঘৰ নং : 1285 বয়স : 37 লিঙ্গ : মহিলা	GZH0742411 ফটো উপলব্ধ
R 160 নাম : ৰামজিত কুমাৰ সিংহা পিতাৰ নাম: ৰঘুবংশ প্ৰসাদ সিং ঘৰ নং : 1285 বয়স : 34 লিঙ্গ : পুৰুষ	GZH1183217 ফটো উপলব্ধ	161 নাম : অমতা কুমাৰী পিতাৰ নাম: ৰঘুবংশ প্ৰচাদ সিং ঘৰ নং : 1285 বয়স : 34 লিঙ্গ : মহিলা	GZH2090405 ফটো উপলব্ধ	R2 162 নাম : অমতা কুমাৰী পিতাৰ নাম: ৰঘু ৰঙ্গ সিং. ঘৰ নং : 1285 বয়স : 26 লিঙ্গ : মহিলা	GZH0922781 ফটো উপলব্ধ
R2 163 নাম : গিৰিন ৰায় পিতাৰ নাম: গয়া ৰায় ঘৰ নং : 1286 বয়স : 39 লিঙ্গ : পুৰুষ	GZH2084242 ফটো উপলব্ধ	164 নাম : সুলেখা কুমাৰী স্বামীৰ নাম: গিৰিন ৰায় ঘৰ নং : 1286 বয়স : 31 লিঙ্গ : মহিলা	GZH2084101 ফটো উপলব্ধ	165 নাম : গিৰিন ৰায় পিতাৰ নাম: গয়া ৰায় ঘৰ নং : 1246 বয়স : 29 লিঙ্গ : পুৰুষ	GZH2087708 ফটো উপলব্ধ
166 নাম : বিনোদ কুমাৰ ৰয় পিতাৰ নাম: গয়া ৰয় ঘৰ নং : 1289 বয়স : 55 লিঙ্গ : পুৰুষ	GZH1183240 ফটো উপলব্ধ	S 167 নাম : প্ৰমোদ ৰায় পিতাৰ নাম: গয়া ৰায় ঘৰ নং : 1289 বয়স : 49 লিঙ্গ : পুৰুষ	GZH1183262 ফটো উপলব্ধ	S 168 নাম : ভাগমনি দেৱী স্বামীৰ নাম: প্ৰমোদ ৰায় ঘৰ নং : 1289 বয়স : 48 লিঙ্গ : মহিলা	GZH1183273 ফটো উপলব্ধ
169 নাম : ৰপসিলা দেৱী স্বামীৰ নাম: বিনোদ কুমাৰ ৰয় ঘৰ নং : 1289 বয়স : 48 লিঙ্গ : মহিলা	GZH1183251 ফটো উপলব্ধ	170 নাম : অৰবিন্দ ৰয় পিতাৰ নাম: গয়া ৰয় ঘৰ নং : 1289 বয়স : 43 লিঙ্গ : পুৰুষ	GZH1183284 ফটো উপলব্ধ	R2 171 নাম : গিৰিন ৰায় পিতাৰ নাম: গয়া ৰায় ঘৰ নং : 1289 বয়স : 38 লিঙ্গ : পুৰুষ	GZH1183295 ফটো উপলব্ধ
172 নাম : অখিলেশ ৰয় পিতাৰ নাম: মাহেশ ৰয় ঘৰ নং : 1247 বয়স : 35 লিঙ্গ : পুৰুষ	ANW0084327 ফটো উপলব্ধ	173 নাম : ববী দেৱী স্বামীৰ নাম: অৰবিন্দ ৰায় ঘৰ নং : 1289 বয়স : 32 লিঙ্গ : মহিলা	GZH0014941 ফটো উপলব্ধ	R2 174 নাম : সুলেখা কুমাৰী স্বামীৰ নাম: গিৰিন ৰায় ঘৰ নং : 1289 বয়স : 31 লিঙ্গ : মহিলা	GZH2881132 ফটো উপলব্ধ
S 175 নাম : ৰবিনা কুমাৰী পিতাৰ নাম: প্ৰমোদ কুমাৰ ৰয় ঘৰ নং : 1247 বয়স : 29 লিঙ্গ : মহিলা	GZH0922849 ফটো উপলব্ধ	S 176 নাম : মনিষা কুমাৰী পিতাৰ নাম: প্ৰমোদ কুমাৰ ৰয় ঘৰ নং : 1289 বয়স : 26 লিঙ্গ : মহিলা	GZH0922856 ফটো উপলব্ধ	S 177 নাম : জয়া দেৱী স্বামীৰ নাম: সুনন্দন ৰায় ঘৰ নং : 1289 বয়স : 63 লিঙ্গ : মহিলা	GZH1183319 ফটো উপলব্ধ
178 নাম : প্ৰহ্লাদ ৰায় পিতাৰ নাম: মিচিৰিলাল ৰায় ঘৰ নং : 1288 বয়স : 46 লিঙ্গ : পুৰুষ	GZH1183331 ফটো উপলব্ধ	179 নাম : সুজিতা দেৱী স্বামীৰ নাম: প্ৰহ্লাদ ৰায় ঘৰ নং : 1288 বয়স : 41 লিঙ্গ : মহিলা	GZH1183342 ফটো উপলব্ধ	S 180 নাম : দিলিপ কুমাৰ ৰয় মাতৃৰ নাম: জয়া দেৱী ঘৰ নং : 1288 বয়স : 34 লিঙ্গ : পুৰুষ	GZH0014942 ফটো উপলব্ধ



<p>S 181</p> <p>GZH2881303</p> <p>নাম : মনোজ কুমাৰ ৰায় মাতৃৰ নাম: জয়ী দেৱী ঘৰ নং : ১২৪৯ বয়স : ২৭ লিঙ্গ : পুৰুষ</p> <p>ফটো উপলব্ধ</p>	<p>R 182</p> <p>GZH1183353</p> <p>নাম : লগন দেও ৰায় পিতাৰ নাম: গনু ৰায় ঘৰ নং : ১২৪৯ বয়স : ৪৪ লিঙ্গ : পুৰুষ</p> <p>ফটো উপলব্ধ</p>	<p>R 183</p> <p>GZH1183364</p> <p>নাম : ৰাজ দেৱী স্বামীৰ নাম: লগন দেও ৰায় ঘৰ নং : ১২৪৯ বয়স : ৪৪ লিঙ্গ : মহিলা</p> <p>ফটো উপলব্ধ</p>
<p>184</p> <p>GZH1183375</p> <p>নাম : হৰি নাৰায়ন ৰায় পিতাৰ নাম: লগন দেও ৰায় ঘৰ নং : ১২৪৯ বয়স : ৫০ লিঙ্গ : পুৰুষ</p> <p>ফটো উপলব্ধ</p>	<p>185</p> <p>GZH1183386</p> <p>নাম : মঞ্জু দেৱী স্বামীৰ নাম: হৰি নাৰায়ন ৰায় ঘৰ নং : ১২৪৯ বয়স : ৪৬ লিঙ্গ : মহিলা</p> <p>ফটো উপলব্ধ</p>	<p>186</p> <p>GZH1183397</p> <p>নাম : বৈদ্যনাথ ৰায় পিতাৰ নাম: লগন দেও ৰায় ঘৰ নং : ১২৪৯ বয়স : ৪৬ লিঙ্গ : পুৰুষ</p> <p>ফটো উপলব্ধ</p>
<p>187</p> <p>GZH1183411</p> <p>নাম : নবল কিশোৰ ৰায় পিতাৰ নাম: লগন দেও ৰায় ঘৰ নং : ১২৪৯ বয়স : ৪৬ লিঙ্গ : পুৰুষ</p> <p>ফটো উপলব্ধ</p>	<p>188</p> <p>GZH1183400</p> <p>নাম : মঞ্জু দেৱী স্বামীৰ নাম: বৈদ্যনাথ ৰায় ঘৰ নং : ১২৪৯ বয়স : ৪৪ লিঙ্গ : মহিলা</p> <p>ফটো উপলব্ধ</p>	<p>189</p> <p>GZH1183422</p> <p>নাম : সন্তু কু. ৰায় পিতাৰ নাম: লগন দেও ৰায় ঘৰ নং : ১২৪৯ বয়স : ৪১ লিঙ্গ : পুৰুষ</p> <p>ফটো উপলব্ধ</p>
<p>190</p> <p>GZH0014943</p> <p>নাম : অনিল ৰয় পিতাৰ নাম: লালবাবু ৰয় ঘৰ নং : ১২৪৯ বয়স : ৩২ লিঙ্গ : পুৰুষ</p> <p>ফটো উপলব্ধ</p>	<p>191</p> <p>GZH0014944</p> <p>নাম : মেনকা দেৱী স্বামীৰ নাম: সন্তু ৰয় ঘৰ নং : ১২৪৯ বয়স : ৩০ লিঙ্গ : মহিলা</p> <p>ফটো উপলব্ধ</p>	<p>192</p> <p>GZH0923102</p> <p>নাম : ৰোচন ৰয় পিতাৰ নাম: হৰি নাৰায়ন ৰয় ঘৰ নং : ১২৪৯ বয়স : ২৬ লিঙ্গ : পুৰুষ</p> <p>ফটো উপলব্ধ</p>
<p>193</p> <p>GZH0751206</p> <p>নাম : দিপক কুমাৰ ৰয় পিতাৰ নাম: হৰি নাৰায়ন ৰয় ঘৰ নং : ১২৪৯ বয়স : ২৫ লিঙ্গ : পুৰুষ</p> <p>ফটো উপলব্ধ</p>	<p>194</p> <p>ANW0085282</p> <p>নাম : খুশী কুমাৰী পিতাৰ নাম: হৰি নাৰায়ন ৰয় ঘৰ নং : 1249 বয়স : ২২ লিঙ্গ : মহিলা</p> <p>ফটো উপলব্ধ</p>	<p>195</p> <p>GZH0923318</p> <p>নাম : লকিয়া বাচফৰ স্বামীৰ নাম: ৰুদাল বাচফৰ ঘৰ নং : ১২৫০ বয়স : ৪৭ লিঙ্গ : মহিলা</p> <p>ফটো উপলব্ধ</p>
<p>196</p> <p>GZH0923177</p> <p>নাম : ৰূপালী বাচফৰ পিতাৰ নাম: ৰুদাল বাচফৰ ঘৰ নং : ১২৫০ বয়স : ৩০ লিঙ্গ : মহিলা</p> <p>ফটো উপলব্ধ</p>	<p>197</p> <p>GZH0923185</p> <p>নাম : দিপক বাচফৰ পিতাৰ নাম: ৰুদাল বাচফৰ ঘৰ নং : ১২৫০ বয়স : ২৭ লিঙ্গ : পুৰুষ</p> <p>ফটো উপলব্ধ</p>	<p>R 198</p> <p>GZH1183488</p> <p>নাম : কুন্তী দেৱী স্বামীৰ নাম: ৰামলক্ষ্মণ সিং যাদব ঘৰ নং : ১২৫১ বয়স : ৪৪ লিঙ্গ : মহিলা</p> <p>ফটো উপলব্ধ</p>
<p>199</p> <p>GZH1183499</p> <p>নাম : বিজয় সিং যাদব পিতাৰ নাম: ৰামলক্ষ্মণ সিং যাদব ঘৰ নং : ১২৫১ বয়স : ৪৫ লিঙ্গ : পুৰুষ</p> <p>ফটো উপলব্ধ</p>	<p>200</p> <p>GZH1183502</p> <p>নাম : অঞ্জু যাদব স্বামীৰ নাম: বিজয় সিং যাদব ঘৰ নং : ১২৫১ বয়স : ৪৩ লিঙ্গ : মহিলা</p> <p>ফটো উপলব্ধ</p>	<p>201</p> <p>GZH0040576</p> <p>নাম : ৰাজ কুমাৰ ঠাকুৰ পিতাৰ নাম: ত্ৰিবেণী ঠাকুৰ ঘৰ নং : ১২৫১ বয়স : ৩৪ লিঙ্গ : পুৰুষ</p> <p>ফটো উপলব্ধ</p>
<p>202</p> <p>GZH0328518</p> <p>নাম : বিকাশ যাদব পিতাৰ নাম: বিজয় সিং যাদব ঘৰ নং : ১২৫১ বয়স : ২৪ লিঙ্গ : পুৰুষ</p> <p>ফটো উপলব্ধ</p>	<p>203</p> <p>GZH0748731</p> <p>নাম : কুমাৰী প্ৰিয়ংকা যাদব পিতাৰ নাম: বিজয় যাদব ঘৰ নং : ১২৫১ বয়স : ২৭ লিঙ্গ : মহিলা</p> <p>ফটো উপলব্ধ</p>	<p>204</p> <p>GZH0328526</p> <p>নাম : চাহিদ আখতাৰ পিতাৰ নাম: চান্দ মহম্মদ আলী ঘৰ নং : ১২৫২ বয়স : ২৭ লিঙ্গ : পুৰুষ</p> <p>ফটো উপলব্ধ</p>
<p>205</p> <p>GZH2086072</p> <p>নাম : চণ্ডেশ্বৰ বাসফোৰ পিতাৰ নাম: ৰাম সুখন বাসফোৰ ঘৰ নং : ১২৫৩ বয়স : ৫০ লিঙ্গ : পুৰুষ</p> <p>ফটো উপলব্ধ</p>	<p>206</p> <p>GZH1183524</p> <p>নাম : সুনকুমাৰী দেৱী স্বামীৰ নাম: তেজবাহাদুৰ চেত্ৰী ঘৰ নং : ১২৫৪ বয়স : ৬৫ লিঙ্গ : মহিলা</p> <p>ফটো উপলব্ধ</p>	<p>207</p> <p>GZH1183535</p> <p>নাম : বীৰ বাহাদুৰ চেত্ৰী পিতাৰ নাম: তেজবাহাদুৰ চেত্ৰী ঘৰ নং : ১২৫৪ বয়স : ৩৭ লিঙ্গ : পুৰুষ</p> <p>ফটো উপলব্ধ</p>
<p>208</p> <p>GZH0750372</p> <p>নাম : ৰাজীৱ শৰ্মা পিতাৰ নাম: তেজ বাহাদুৰ চেত্ৰী ঘৰ নং : ১২৫৪ বয়স : ২৫ লিঙ্গ : পুৰুষ</p> <p>ফটো উপলব্ধ</p>	<p>209</p> <p>GZH1183546</p> <p>নাম : নীলিমা দেৱী স্বামীৰ নাম: হৰিশ্ৰী প্ৰসাদ শৰ্মা ঘৰ নং : ১২৫৬ বয়স : ৫৪ লিঙ্গ : মহিলা</p> <p>ফটো উপলব্ধ</p>	<p>210</p> <p>GZH1183557</p> <p>নাম : ৰেখা বেগম পিতাৰ নাম: ফজিৰ আলী ঘৰ নং : ১২৫৬ বয়স : ৫৩ লিঙ্গ : মহিলা</p> <p>ফটো উপলব্ধ</p>



211 নাম : বাজীব শৰ্মা পিতাৰ নাম: কেশৱী প্ৰসাদ শৰ্মা ঘৰ নং : ১২৫৬ বয়স : 38 লিঙ্গ : পুৰুষ	GZH1183568 ফটো উপলব্ধ	R 212 নাম : হৰি শৰ্মা পিতাৰ নাম: অগ্নিধৰ শৰ্মা ঘৰ নং : ১২৫৮ বয়স : 59 লিঙ্গ : পুৰুষ	GZH1183591 ফটো উপলব্ধ	213 নাম : বন দেৱী শৰ্মা পিতাৰ নাম: হৰি বাহাদুৰ চেত্ৰী ঘৰ নং : ১২৫৮ বয়স : 42 লিঙ্গ : মহিলা	GZH1183580 ফটো উপলব্ধ
214 নাম : হীৰা কুমাৰী শৰ্মা পিতাৰ নাম: হৰি প্ৰসাদ শৰ্মা ঘৰ নং : ১২৫৮ বয়স : 28 লিঙ্গ : মহিলা	GZH0750265 ফটো উপলব্ধ	S 215 নাম : বামবিলাস গন পিতাৰ নাম: জৱাহৰ কৰ ঘৰ নং : ১২৬১ বয়স : 65 লিঙ্গ : পুৰুষ	GZH1183682 ফটো উপলব্ধ	S 216 নাম : চেথি দেৱী স্বামীৰ নাম: বামবিলাস গন ঘৰ নং : ১২৬১ বয়স : 62 লিঙ্গ : মহিলা	GZH1183693 ফটো উপলব্ধ
S 217 নাম : মুন্না প্ৰসাদ সাহ পিতাৰ নাম: জৱাহৰ প্ৰসাদ সাহ ঘৰ নং : ১২৬১ বয়স : 47 লিঙ্গ : পুৰুষ	GZH1183706 ফটো উপলব্ধ	S 218 নাম : চিত্তা দেৱী স্বামীৰ নাম: মুন্না প্ৰসাদ সাহ ঘৰ নং : ১২৬১ বয়স : 45 লিঙ্গ : মহিলা	GZH1183717 ফটো উপলব্ধ	S 219 নাম : ৰবিন্দ্ৰ কুমাৰ সাহ পিতাৰ নাম: মুন্না প্ৰসাদ সাহ ঘৰ নং : ১২৬১ বয়স : 30 লিঙ্গ : পুৰুষ	GZH0014945 ফটো উপলব্ধ
S 220 নাম : প্ৰদীপ কুমাৰ সাহ পিতাৰ নাম: মুন্না প্ৰসাদ সাহ ঘৰ নং : ১২৬১ বয়স : 29 লিঙ্গ : পুৰুষ	GZH0014946 ফটো উপলব্ধ	S 221 নাম : সন্দীপা কুমাৰী পিতাৰ নাম: মুন্না প্ৰসাদ সাহ ঘৰ নং : ১২৬১ বয়স : 29 লিঙ্গ : মহিলা	GZH0743278 ফটো উপলব্ধ	S 222 নাম : ৰেখা দেৱী স্বামীৰ নাম: জ্যোতি প্ৰসাদ সাহ ঘৰ নং : ১২৬১ বয়স : 65 লিঙ্গ : মহিলা	GZH1183739 ফটো উপলব্ধ
S 223 নাম : জ্যোতি প্ৰসাদ সাহ পিতাৰ নাম: ৰাজবলী সাহ ঘৰ নং : ১২৬৩ বয়স : 63 লিঙ্গ : পুৰুষ	GZH1183728 ফটো উপলব্ধ	S 224 নাম : অক্ষয়লাল সাহ পিতাৰ নাম: কিশন সাহ ঘৰ নং : ১২৬৩ বয়স : 62 লিঙ্গ : পুৰুষ	GZH1183762 ফটো উপলব্ধ	S 225 নাম : বিনোদ কুমাৰ সাহ পিতাৰ নাম: জ্যোতি প্ৰসাদ সাহ ঘৰ নং : ১২৬৩ বয়স : 40 লিঙ্গ : পুৰুষ	GZH1183740 ফটো উপলব্ধ
S 226 নাম : বেদ প্ৰকাশ সাহ পিতাৰ নাম: জ্যোতি প্ৰসাদ সাহ ঘৰ নং : ১২৬৩ বয়স : 36 লিঙ্গ : পুৰুষ	GZH1183751 ফটো উপলব্ধ	S 227 নাম : অনিতা দেৱী স্বামীৰ নাম: বিনোদ কুমাৰ সাহ ঘৰ নং : ১২৬৩ বয়স : 36 লিঙ্গ : মহিলা	GZH0014947 ফটো উপলব্ধ	228 নাম : হৰি শংকৰ জা পিতাৰ নাম: কৃষ্ণ কান্ত জা ঘৰ নং : ১২৬৪ বয়স : 69 লিঙ্গ : পুৰুষ	GZH1183773 ফটো উপলব্ধ
229 নাম : ললিতা দেৱী স্বামীৰ নাম: হৰি শংকৰ জা ঘৰ নং : ১২৬৪ বয়স : 59 লিঙ্গ : মহিলা	GZH1183784 ফটো উপলব্ধ	230 নাম : আৰতি বা স্বামীৰ নাম: বিদ্যানন্দ বা ঘৰ নং : ১২৬৪ বয়স : 38 লিঙ্গ : মহিলা	GZH2915971 ফটো উপলব্ধ	R 231 নাম : বিদ্যানন্দ জা পিতাৰ নাম: হৰি শংকৰ জা ঘৰ নং : ১২৬৪ বয়স : 36 লিঙ্গ : পুৰুষ	GZH1183819 ফটো উপলব্ধ
232 নাম : গুঞ্জন কুমাৰ বা পিতাৰ নাম: হৰি শংকৰ বা ঘৰ নং : ১২৬৪ বয়স : 31 লিঙ্গ : পুৰুষ	GZH0014948 ফটো উপলব্ধ	233 নাম : নৰেন্দ্ৰ কিশোৰ জা পিতাৰ নাম: বিষ্ণু কান্ত জা ঘৰ নং : ১২৬৫ বয়স : 54 লিঙ্গ : পুৰুষ	GZH1183820 ফটো উপলব্ধ	234 নাম : সংগীতা দেৱী স্বামীৰ নাম: নৰেন্দ্ৰ কিশোৰ জা ঘৰ নং : ১২৬৫ বয়স : 48 লিঙ্গ : মহিলা	GZH1183831 ফটো উপলব্ধ
S 235 নাম : দিলৰাম সিং যাদব পিতাৰ নাম: ৰঘুনাথ যাদব ঘৰ নং : ১২৬৬ বয়স : 73 লিঙ্গ : পুৰুষ	GZH1183842 ফটো উপলব্ধ	S 236 নাম : শ্যামসুন্দৰী দেৱী স্বামীৰ নাম: দিলৰাম সিং যাদব ঘৰ নং : ১২৬৬ বয়স : 71 লিঙ্গ : মহিলা	GZH1183853 ফটো উপলব্ধ	237 নাম : কৌশল কিশোৰ সিং পিতাৰ নাম: বাচু দেৱ সিং ঘৰ নং : ১২৬৬ বয়স : 61 লিঙ্গ : পুৰুষ	GZH0014949 ফটো উপলব্ধ
238 নাম : ৰাম বিলাস সিংহ যাদব পিতাৰ নাম: শিব পূজন সিংহ যাদব ঘৰ নং : ১২৬৬ বয়স : 55 লিঙ্গ : পুৰুষ	GZH1183864 ফটো উপলব্ধ	239 নাম : সুনীতা দেৱী স্বামীৰ নাম: বামবিলাস যাদব ঘৰ নং : ১২৬৬ বয়স : 46 লিঙ্গ : মহিলা	GZH1183875 ফটো উপলব্ধ	240 নাম : অভিষেক সিং যাদব পিতাৰ নাম: বামবিলাস সিং যাদব ঘৰ নং : ১২৬৬ বয়স : 24 লিঙ্গ : পুৰুষ	GZH0815381 ফটো উপলব্ধ



241 নাম : শীলা দেৱী স্বামীৰ নাম : জগদীশ ৰায় ঘৰ নং : ১২৬৭ বয়স : 62 লিঙ্গ : মহিলা	GZH1183897 ফটো উপলব্ধ	242 নাম : লালপ্ৰসাদ ৰায় পিতাৰ নাম : ৰামব্ৰিচ ৰায় ঘৰ নং : ১২৬৭ বয়স : 56 লিঙ্গ : পুৰুষ	GZH1183900 ফটো উপলব্ধ	243 নাম : উমেশ ৰায় পিতাৰ নাম : দুখা ৰায় ঘৰ নং : ১২৬৭ বয়স : 52 লিঙ্গ : পুৰুষ	GZH1183922 ফটো উপলব্ধ
244 নাম : চিপাহী ৰায় পিতাৰ নাম : ৰামব্ৰিচ ৰায় ঘৰ নং : ১২৬৭ বয়স : 52 লিঙ্গ : পুৰুষ	GZH1183933 ফটো উপলব্ধ	245 নাম : ৰীনা দেৱী স্বামীৰ নাম : চিপাহী ৰায় ঘৰ নং : ১২৬৭ বয়স : 47 লিঙ্গ : মহিলা	GZH1183944 ফটো উপলব্ধ	246 নাম : জগদীশ ৰায় পিতাৰ নাম : ললিত ৰায় ঘৰ নং : ১২৬৭ বয়স : 46 লিঙ্গ : পুৰুষ	GZH1183886 ফটো উপলব্ধ
247 নাম : কিৰন দেৱী স্বামীৰ নাম : লালপ্ৰসাদ ৰায় ঘৰ নং : ১২৬৭ বয়স : 42 লিঙ্গ : মহিলা	GZH1183911 ফটো উপলব্ধ	248 নাম : শিৱ নাথ ৰয় পিতাৰ নাম : জগদীশ ৰয় ঘৰ নং : ১২৬৭ বয়স : 28 লিঙ্গ : পুৰুষ	GZH0328567 ফটো উপলব্ধ	249 নাম : ৰাহুল কুমাৰ ৰয় পিতাৰ নাম : জগদীশ ৰয় ঘৰ নং : ১২৬৭ বয়স : 26 লিঙ্গ : পুৰুষ	GZH2131076 ফটো উপলব্ধ
250 নাম : পাৰবিন আহমেদ পিতাৰ নাম : ড: গিয়াচুদ্দিন আহমেদ ঘৰ নং : ১২৬৮ বয়স : 39 লিঙ্গ : মহিলা	GZH1183977 ফটো উপলব্ধ	251 নাম : গীতিকা দাস স্বামীৰ নাম : কুমাৰেন্দ্ৰ নাথ দাস ঘৰ নং : ১২৬৯ বয়স : 59 লিঙ্গ : মহিলা	GZH1183999 ফটো উপলব্ধ	252 নাম : তমসা দাস মাতৃৰ নাম : গীতিকা দাস ঘৰ নং : ১২৬৯ বয়স : 34 লিঙ্গ : মহিলা	GZH2881201 ফটো উপলব্ধ
253 নাম : অমল দত্ত পাটগিৰি পিতাৰ নাম : অম্বিকা দত্ত পাটগিৰি ঘৰ নং : ১২৭০ বয়স : 72 লিঙ্গ : পুৰুষ	GZH1184005 ফটো উপলব্ধ	254 নাম : গায়ত্ৰী পাটগিৰি স্বামীৰ নাম : অমল দত্ত পাটগিৰি ঘৰ নং : ১২৭০ বয়স : 67 লিঙ্গ : মহিলা	GZH1184016 ফটো উপলব্ধ	255 নাম : গৌৰী ৰাম দাস পিতাৰ নাম : বন্ধু ৰাম দাস ঘৰ নং : ১২৭০ বয়স : 53 লিঙ্গ : পুৰুষ	GZH1184038 ফটো উপলব্ধ
256 নাম : হেমাংগী পাটগিৰি অন্যান্য : অমল দত্ত পাটগিৰি ঘৰ নং : ১২৭০ বয়স : 36 লিঙ্গ : মহিলা	GZH1184027 ফটো উপলব্ধ	257 নাম : ৰীতা দাস পিতাৰ নাম : গৌৰী ৰাম দাস ঘৰ নং : ১২৭০ বয়স : 30 লিঙ্গ : মহিলা	GZH2881110 ফটো উপলব্ধ	258 নাম : দিনেশ দাস পিতাৰ নাম : গৌৰী ৰাম দাস ঘৰ নং : ১২৭০ বয়স : 30 লিঙ্গ : পুৰুষ	GZH2881109 ফটো উপলব্ধ
259 নাম : মীনা কুমাৰী দেৱী স্বামীৰ নাম : দীপক কুমাৰ শৰ্মা ঘৰ নং : ১২৭১ বয়স : 65 লিঙ্গ : মহিলা	GZH1184050 ফটো উপলব্ধ	260 নাম : দীপক কুমাৰ শৰ্মা পিতাৰ নাম : নবীন চন্দ্ৰ শৰ্মা ঘৰ নং : ১২৭১ বয়স : 64 লিঙ্গ : পুৰুষ	GZH1184049 ফটো উপলব্ধ	261 নাম : দেৱস্তুতি শৰ্মা পিতাৰ নাম : দীপক কুমাৰ শৰ্মা ঘৰ নং : ১২৭১ বয়স : 35 লিঙ্গ : মহিলা	GZH2881007 ফটো উপলব্ধ
262 নাম : দেৱপ্ৰীতি শৰ্মা পিতাৰ নাম : দীপক কুমাৰ শৰ্মা ঘৰ নং : ১২৭১ বয়স : 29 লিঙ্গ : মহিলা	GZH2881018 ফটো উপলব্ধ	263 নাম : আবুল বাছাৰ আব্দুল মতিন পিতাৰ নাম : চেৰাজুল আলম ঘৰ নং : ১২৭২ বয়স : 78 লিঙ্গ : পুৰুষ	GZH1184061 ফটো উপলব্ধ	R 264 নাম : আব্দুল মজিদ পিতাৰ নাম : আব্দুল হামিদ ঘৰ নং : ১২৭২ বয়স : 63 লিঙ্গ : পুৰুষ	GZH0014950 ফটো উপলব্ধ
S 265 নাম : মছৰ্ৰত বানু স্বামীৰ নাম : আব্দুল মজিদ মজিদ ঘৰ নং : ১২৭২ বয়স : 60 লিঙ্গ : মহিলা	GZH0014951 ফটো উপলব্ধ	266 নাম : মেছবাহুল আলম পিতাৰ নাম : আবুল বাছাৰ আব্দুল মতিন ঘৰ নং : ১২৭২ বয়স : 48 লিঙ্গ : পুৰুষ	GZH1184072 ফটো উপলব্ধ	267 নাম : সফিকুল আলম পিতাৰ নাম : আবুল বাছাৰ আব্দুল মতিন ঘৰ নং : ১২৭২ বয়স : 44 লিঙ্গ : পুৰুষ	GZH1184083 ফটো উপলব্ধ
268 নাম : তামান্না হক স্বামীৰ নাম : মেচবাহুল আলম ঘৰ নং : ১২৭২ বয়স : 43 লিঙ্গ : মহিলা	GZH0014952 ফটো উপলব্ধ	269 নাম : ফাৰহানা ইয়াছমিন পিতাৰ নাম : আবুল বাছাৰ আব্দুল মতিন ঘৰ নং : ১২৭২ বয়স : 42 লিঙ্গ : মহিলা	GZH1184094 ফটো উপলব্ধ	270 নাম : মাহবুবুল আলম পিতাৰ নাম : আবুল বাছাৰ আব্দুল মতিন ঘৰ নং : ১২৭২ বয়স : 42 লিঙ্গ : পুৰুষ	GZH1184107 ফটো উপলব্ধ



# 271 নাম : নাহিমা ইয়াছমিন পিতাৰ নাম: আবুল বাছাৰ আব্দুল মতিন ঘৰ নং : ১২৭২ বয়স : 42 লিঙ্গ : মহিলা	GZH1184118	S 272 নাম : মহম্মাদ দানিছ মজীদ পিতাৰ নাম: আব্দুল মজীদ ঘৰ নং : ১২৭২ বয়স : 32 লিঙ্গ : পুৰুষ	GZH0014953	273 নাম : অনিল কুমাৰ বৰজক পিতাৰ নাম: সত্যনাৰায়ন বৈথা ঘৰ নং : ১২৭৪ বয়স : 31 লিঙ্গ : পুৰুষ	GZH1184152
274 নাম : লক্ষ্মী দেৱী স্বামীৰ নাম: সুনিল কুমাৰ বৈথা ঘৰ নং : ১২৭৪ বয়স : 30 লিঙ্গ : মহিলা	GZH0043356	R 275 নাম : জগদীশ মহতা পিতাৰ নাম: বামচন্দ্ৰ মেহতা ঘৰ নং : ১২৭৫ বয়স : 61 লিঙ্গ : পুৰুষ	GZH1184185	276 নাম : সুশীল মেহতা পিতাৰ নাম: বামচন্দ্ৰ মেহতা ঘৰ নং : ১২৭৫ বয়স : 57 লিঙ্গ : পুৰুষ	GZH1184174
277 নাম : ভাগ্য লক্ষ্মী দেৱী স্বামীৰ নাম: জগদীশ মেহতা ঘৰ নং : ১২৭৫ বয়স : 56 লিঙ্গ : মহিলা	GZH1184196	278 নাম : গোলকেশ্বৰ গোস্বামী পিতাৰ নাম: বাসুদেব গোস্বামী ঘৰ নং : ১২৭৭ বয়স : 74 লিঙ্গ : পুৰুষ	GZH1184221	279 নাম : অঞ্জলী দেৱী গোস্বামী স্বামীৰ নাম: গোলকেশ্বৰ গোস্বামী ঘৰ নং : ১২৭৭ বয়স : 64 লিঙ্গ : মহিলা	GZH1184232
280 নাম : নিলাক্ষী গোস্বামী পিতাৰ নাম: গোলকেশ্বৰ গোস্বামী ঘৰ নং : ১২৭৭ বয়স : 49 লিঙ্গ : মহিলা	GZH1184243	281 নাম : হিমজ্যোতি গোস্বামী পিতাৰ নাম: গোলকেশ্বৰ গোস্বামী ঘৰ নং : ১২৭৭ বয়স : 37 লিঙ্গ : মহিলা	GZH1184254	282 নাম : বিশ্বজিত গোস্বামী পিতাৰ নাম: গোলকেশ্বৰ গোস্বামী ঘৰ নং : ১২৭৭ বয়স : 35 লিঙ্গ : পুৰুষ	GZH1184265
283 নাম : ড: অবনী কুমাৰ মিশ্ৰ পিতাৰ নাম: গৌপেশ্বৰ মিশ্ৰ ঘৰ নং : ১২৭৯ বয়স : 75 লিঙ্গ : পুৰুষ	GZH1184276	284 নাম : নীলিমা মিশ্ৰ স্বামীৰ নাম: ড: অবনী কুমাৰ মিশ্ৰ ঘৰ নং : ১২৭৯ বয়স : 65 লিঙ্গ : মহিলা	GZH1184287	285 নাম : নিৰ্মল বৰ্মন পিতাৰ নাম: জীনয় বৰ্মন ঘৰ নং : ১২৭৯ বয়স : 59 লিঙ্গ : পুৰুষ	GZH1184323
286 নাম : সুৰচী বৰ্মন স্বামীৰ নাম: নিৰ্মল বৰ্মন ঘৰ নং : ১২৭৯ বয়স : 54 লিঙ্গ : মহিলা	GZH1184334	287 নাম : মুনাল কুমাৰ মিশ্ৰ পিতাৰ নাম: ড: অবনী কুমাৰ মিশ্ৰ ঘৰ নং : ১২৭৯ বয়স : 45 লিঙ্গ : পুৰুষ	GZH1184298	288 নাম : তৃপ্তী গোস্বামী স্বামীৰ নাম: মুনাল কুমাৰ গোস্বামী ঘৰ নং : ১২৭৯ বয়স : 43 লিঙ্গ : মহিলা	GZH2915982
289 নাম : সংগীতা মিশ্ৰ পিতাৰ নাম: অবনী কুমাৰ মিশ্ৰ ঘৰ নং : ১২৭৯ বয়স : 38 লিঙ্গ : মহিলা	GZH1184312	R2 290 নাম : প্ৰভু সাহানী পিতাৰ নাম: লতম সাহানী ঘৰ নং : ১২৮৪ বয়স : 87 লিঙ্গ : পুৰুষ	GZH1184367	R 291 নাম : জয়মন দেৱী স্বামীৰ নাম: প্ৰভু সাহানী ঘৰ নং : ১২৮৪ বয়স : 68 লিঙ্গ : মহিলা	GZH1184378
292 নাম : গীতা দেৱী স্বামীৰ নাম: ৰিটলাল সাহানী ঘৰ নং : ১২৮৪ বয়স : 57 লিঙ্গ : মহিলা	GZH1184390	293 নাম : ৰিটলাল সাহানী পিতাৰ নাম: প্ৰভু সাহানী ঘৰ নং : ১২৮৪ বয়স : 53 লিঙ্গ : পুৰুষ	GZH1184389	294 নাম : প্ৰভা শুক্লা স্বামীৰ নাম: কামেশ্বৰ শুক্লা ঘৰ নং : ১২৮৪ বয়স : 52 লিঙ্গ : মহিলা	GZH2881234
295 নাম : জীৱন সাহানী পিতাৰ নাম: প্ৰভু সাহানী ঘৰ নং : ১২৮৪ বয়স : 39 লিঙ্গ : পুৰুষ	GZH1184403	S 296 নাম : অৰুণ সাহানী পিতাৰ নাম: প্ৰভু সাহানী ঘৰ নং : ১২৮৪ বয়স : 36 লিঙ্গ : পুৰুষ	GZH2881369	297 নাম : বন্দনা শুক্লা পিতাৰ নাম: কামেশ্বৰ শুক্লা ঘৰ নং : ১২৮৪ বয়স : 29 লিঙ্গ : মহিলা	GZH2881245
S 298 নাম : চোনী দেৱী স্বামীৰ নাম: অৰুণ সাহানী ঘৰ নং : ১২৮৪ বয়স : 28 লিঙ্গ : মহিলা	GZH0750430	299 নাম : অভিষেক সাহানী পিতাৰ নাম: ৰিটলাল সাহানী ঘৰ নং : ১২৮৪ বয়স : 23 লিঙ্গ : পুৰুষ	GZH2155505	300 নাম : তুলসি নন্দ বা পিতাৰ নাম: গিৰিন্দ্ৰ কিশোৰ বা ঘৰ নং : ১২৮৬ বয়স : 30 লিঙ্গ : পুৰুষ	GZH2152536



301 নাম : কাজল কুমাৰী স্বামীৰ নাম: চন্দ্ৰ নন্দ বা ঘৰ নং : ১২৮৬ বয়স : 26 লিঙ্গ : মহিলা	GZH1795152 ফটো উপলব্ধ	302 নাম : প্ৰানহৰি তালুকদাৰ পিতাৰ নাম: উত্তম চন্দ্ৰ তালুকদাৰ ঘৰ নং : ১২৯০ বয়স : 73 লিঙ্গ : পুৰুষ	GZH1184447 ফটো উপলব্ধ	303 নাম : অসীম ভৰালী মাতৃৰ নাম: যাদৱ ভৰালী ঘৰ নং : ১২৯০ বয়স : 66 লিঙ্গ : পুৰুষ	GZH2881165 ফটো উপলব্ধ
304 নাম : পদ্মিনী ভৰালী স্বামীৰ নাম: যাদৱ ভৰালী ঘৰ নং : ১২৯০ বয়স : 60 লিঙ্গ : মহিলা	GZH1184470 ফটো উপলব্ধ	305 নাম : ৰূপালীম দাস তালুকদাৰ স্বামীৰ নাম: প্ৰানহৰি তালুকদাৰ ঘৰ নং : ১২৯০ বয়স : 59 লিঙ্গ : মহিলা	GZH1184458 ফটো উপলব্ধ	306 নাম : কমল দাস মাতৃৰ নাম: পদ্মিনী ভৰালী ঘৰ নং : ১২৯০ বয়স : 44 লিঙ্গ : পুৰুষ	GZH2881154 ফটো উপলব্ধ
307 নাম : দিপিকা দাস মাতৃৰ নাম: পদ্মিনী ভৰালী ঘৰ নং : ১২৯০ বয়স : 38 লিঙ্গ : মহিলা	GZH2881143 ফটো উপলব্ধ	308 নাম : জ্যোতিস্মিতা তালুকদাৰ পিতাৰ নাম: প্ৰানহৰি তালুকদাৰ ঘৰ নং : ১২৯০ বয়স : 34 লিঙ্গ : মহিলা	GZH0014954 ফটো উপলব্ধ	309 নাম : প্ৰান্তৰজ্যোতি তালুকদাৰ পিতাৰ নাম: প্ৰানহৰি তালুকদাৰ ঘৰ নং : ১২৯০ বয়স : 32 লিঙ্গ : পুৰুষ	GZH1188370 ফটো উপলব্ধ
310 নাম : ৰেখা ৰয় পিতাৰ নাম: চকলদীপ ৰয় ঘৰ নং : ১২৯৩ বয়স : 57 লিঙ্গ : মহিলা	GZH1184481 ফটো উপলব্ধ	311 নাম : চন্দন ৰয় পিতাৰ নাম: চকলদীপ ৰয় ঘৰ নং : ১২৯৩ বয়স : 37 লিঙ্গ : পুৰুষ	GZH0014955 ফটো উপলব্ধ	312 নাম : সংগীতা ৰয় পিতাৰ নাম: চকলদীপ ৰয় ঘৰ নং : ১২৯৩ বয়স : 31 লিঙ্গ : মহিলা	GZH0014957 ফটো উপলব্ধ
R 313 নাম : তুলসী দেৱী স্বামীৰ নাম: পুনৰাম শৰ্মা ঘৰ নং : ১৩০০ বয়স : 74 লিঙ্গ : মহিলা	GZH1184505 ফটো উপলব্ধ	314 নাম : অঞ্জু শৰ্মা স্বামীৰ নাম: চন্দ্ৰ মনি শৰ্মা ঘৰ নং : ১৩০০ বয়স : 57 লিঙ্গ : মহিলা	GZH1184516 ফটো উপলব্ধ	315 নাম : চন্দ্ৰ মনি শৰ্মা পিতাৰ নাম: পুনৰাম শৰ্মা ঘৰ নং : ১৩০০ বয়স : 55 লিঙ্গ : পুৰুষ	GZH1184492 ফটো উপলব্ধ
316 নাম : সৰস্বতী দাস স্বামীৰ নাম: নাৰায়ন দাস ঘৰ নং : ১৩০১ বয়স : 62 লিঙ্গ : মহিলা	GZH1184538 ফটো উপলব্ধ	317 নাম : পংকজ দাস পিতাৰ নাম: নাৰায়ন দাস ঘৰ নং : ১৩০১ বয়স : 45 লিঙ্গ : পুৰুষ	GZH1184549 ফটো উপলব্ধ	318 নাম : পম্পি দাস মাতৃৰ নাম: সৰস্বতী দাস ঘৰ নং : ১৩০১ বয়স : 35 লিঙ্গ : মহিলা	GZH0047746 ফটো উপলব্ধ
319 নাম : ববিতা দেৱী স্বামীৰ নাম: দ্বিজেন চক্ৰৱৰ্তী ঘৰ নং : ১৩০২ বয়স : 36 লিঙ্গ : মহিলা	GZH0328757 ফটো উপলব্ধ	S 320 নাম : ৰাজেন্দ্ৰ ৰায় পিতাৰ নাম: ৰামেশ্বৰ ৰায় ঘৰ নং : ১৩০৪ বয়স : 69 লিঙ্গ : পুৰুষ	GZH0014958 ফটো উপলব্ধ	S 321 নাম : উৰ্মিলা দেৱী স্বামীৰ নাম: ৰাজেন্দ্ৰ ৰায় ঘৰ নং : ১৩০৪ বয়স : 62 লিঙ্গ : মহিলা	GZH0014959 ফটো উপলব্ধ
S 322 নাম : চুবোধ কুমাৰ ৰয় পিতাৰ নাম: ৰাজেন্দ্ৰ ৰয় ঘৰ নং : ১৩০৪ বয়স : 85 লিঙ্গ : পুৰুষ	GZH0328765 ফটো উপলব্ধ	S 323 নাম : প্ৰমোদ কুমাৰ ৰয় পিতাৰ নাম: ৰাজেন্দ্ৰ প্ৰসাদ ৰয় ঘৰ নং : ১৩০৪ বয়স : 28 লিঙ্গ : পুৰুষ	GZH0328799 ফটো উপলব্ধ	324 নাম : ভৈৰব কেওঁট পিতাৰ নাম: লক্ষীৰাম কেওঁট ঘৰ নং : ১৩০৬ বয়স : 62 লিঙ্গ : পুৰুষ	GZH0047845 ফটো উপলব্ধ
325 নাম : সৰিতা ভূঞা স্বামীৰ নাম: ভৈৰব কেওঁট ঘৰ নং : ১৩০৬ বয়স : 55 লিঙ্গ : মহিলা	GZH0047886 ফটো উপলব্ধ	326 নাম : মোহন দাস পিতাৰ নাম: থানু দাস ঘৰ নং : ১৩০৭ বয়স : 70 লিঙ্গ : পুৰুষ	GZH0014965 ফটো উপলব্ধ	327 নাম : ৰানী দাস স্বামীৰ নাম: মোহন দাস ঘৰ নং : ১৩০৭ বয়স : 61 লিঙ্গ : মহিলা	GZH0014966 ফটো উপলব্ধ
328 নাম : পৰিনীতা দাস পিতাৰ নাম: মোহন দাস ঘৰ নং : ১৩০৭ বয়স : 53 লিঙ্গ : মহিলা	GZH0014967 ফটো উপলব্ধ	329 নাম : মনালিছা দাস পিতাৰ নাম: মোহন দাস ঘৰ নং : ১৩০৭ বয়স : 50 লিঙ্গ : মহিলা	GZH0014968 ফটো উপলব্ধ	330 নাম : বিপুল কুমাৰ দাস পিতাৰ নাম: মোহন দাস ঘৰ নং : ১৩০৭ বয়স : 47 লিঙ্গ : পুৰুষ	GZH0014970 ফটো উপলব্ধ



331 নাম : অমল জ্যোতি দাস পিতাৰ নাম: মোহন দাস ঘৰ নং : ১৩০৭ বয়স : 45 লিঙ্গ : পুৰুষ	GZH0014971 ফটো উপলব্ধ	332 নাম : মইনা দাস পিতাৰ নাম: মোহন দাস ঘৰ নং : ১৩০৭ বয়স : 29 লিঙ্গ : মহিলা	GZH0750042 ফটো উপলব্ধ	R 333 নাম : উত্তম দাস পিতাৰ নাম: মোহন দাস ঘৰ নং : ১৩০৭ বয়স : 29 লিঙ্গ : পুৰুষ	GZH0750059 ফটো উপলব্ধ
334 নাম : বাতুল তালুকদাৰ পিতাৰ নাম: মনিৰাম তালুকদাৰ ঘৰ নং : ১৩০৮ বয়স : 54 লিঙ্গ : পুৰুষ	GZH0014972 ফটো উপলব্ধ	335 নাম : নমিতা কলিতা তালুকদাৰ স্বামীৰ নাম: বাতুল চন্দ্ৰ তালুকদাৰ ঘৰ নং : ১৩০৮ বয়স : 45 লিঙ্গ : মহিলা	GZH2881121 ফটো উপলব্ধ	S 336 নাম : সূৰ্য্য তালুকদাৰ পিতাৰ নাম: মনিৰাম তালুকদাৰ ঘৰ নং : ১৩০৮ বয়স : 42 লিঙ্গ : পুৰুষ	GZH0014973 ফটো উপলব্ধ
S2 337 নাম : নাৰায়ন চন্দ্ৰ কলিতা পিতাৰ নাম: ফটিক কলিতা ঘৰ নং : ১৩০৯ বয়স : 126 লিঙ্গ : পুৰুষ	GZH0014974 ফটো উপলব্ধ	S2 338 নাম : বনু কলিতা স্বামীৰ নাম: নাৰায়ন চন্দ্ৰ কলিতা ঘৰ নং : ১৩০৯ বয়স : 126 লিঙ্গ : মহিলা	GZH0014975 ফটো উপলব্ধ	339 নাম : মুন কলিতা পিতাৰ নাম: নাৰায়ন চন্দ্ৰ কলিতা ঘৰ নং : ১৩০৯ বয়স : 50 লিঙ্গ : মহিলা	GZH0014976 ফটো উপলব্ধ
S 340 নাম : বসন্ত কলিতা পিতাৰ নাম: নাৰায়ন কলিতা ঘৰ নং : ১৩০৯ বয়স : 85 লিঙ্গ : পুৰুষ	GZH0328807 ফটো উপলব্ধ	S2 341 নাম : কমল কলিতা পিতাৰ নাম: নাৰায়ন কলিতা ঘৰ নং : ১৩০৯ বয়স : 126 লিঙ্গ : পুৰুষ	GZH0328815 ফটো উপলব্ধ	342 নাম : দীপক চক্ৰবৰ্তী পিতাৰ নাম: প্ৰভাত চক্ৰবৰ্তী ঘৰ নং : ১৩১১ বয়স : 59 লিঙ্গ : পুৰুষ	GZH0014979 ফটো উপলব্ধ
343 নাম : টুতমণি ভট্টাচাৰ্য্য স্বামীৰ নাম: দীপক চক্ৰবৰ্তী ঘৰ নং : ১৩১১ বয়স : 44 লিঙ্গ : মহিলা	GZH0014981 ফটো উপলব্ধ	344 নাম : দেবেন কলিতা পিতাৰ নাম: ভেলকু ৰাম কলিতা ঘৰ নং : ১৩১৩ বয়স : 60 লিঙ্গ : পুৰুষ	GZH0014982 ফটো উপলব্ধ	345 নাম : সবিতা কলিতা স্বামীৰ নাম: দেবেন কলিতা ঘৰ নং : ১৩১৩ বয়স : 60 লিঙ্গ : মহিলা	GZH0014983 ফটো উপলব্ধ
346 নাম : তৰন ৰাভা পিতাৰ নাম: কস্তুৰাম ৰাভা ঘৰ নং : ১৩১৫ বয়স : 59 লিঙ্গ : পুৰুষ	GZH0014986 ফটো উপলব্ধ	347 নাম : জানকী ৰাভা স্বামীৰ নাম: তৰুন ৰাভা ঘৰ নং : ১৩১৫ বয়স : 56 লিঙ্গ : মহিলা	GZH1184823 ফটো উপলব্ধ	348 নাম : লৰজিত ৰাভা পিতাৰ নাম: তৰুন ৰাভা ঘৰ নং : ১৩১৫ বয়স : 40 লিঙ্গ : পুৰুষ	GZH0014987 ফটো উপলব্ধ
349 নাম : ৰাজেন দাস পিতাৰ নাম: হৰিপদ দাস ঘৰ নং : ১৩১৭ বয়স : 58 লিঙ্গ : পুৰুষ	GZH0014992 ফটো উপলব্ধ	350 নাম : মীৰা দাস স্বামীৰ নাম: ৰাজেন দাস ঘৰ নং : ১৩১৭ বয়স : 54 লিঙ্গ : মহিলা	GZH0014993 ফটো উপলব্ধ	351 নাম : মনু দাস পিতাৰ নাম: ৰাজেন দাস ঘৰ নং : ১৩১৭ বয়স : 34 লিঙ্গ : পুৰুষ	GZH0014994 ফটো উপলব্ধ
352 নাম : মীনাঙ্কী দাস পিতাৰ নাম: ৰাজেন দাস ঘৰ নং : 1317 বয়স : 33 লিঙ্গ : মহিলা	GZH0014996 ফটো উপলব্ধ	353 নাম : মৌচুমী দাস পিতাৰ নাম: ৰাজেন দাস ঘৰ নং : ১৩১৭ বয়স : 32 লিঙ্গ : মহিলা	GZH0014995 ফটো উপলব্ধ	354 নাম : পবিত্ৰ কুমাৰ নাথ পিতাৰ নাম: গিৰিন চন্দ্ৰ নাথ ঘৰ নং : ১৩১৮ বয়স : 68 লিঙ্গ : পুৰুষ	GZH0014997 ফটো উপলব্ধ
355 নাম : বীনা নাথ স্বামীৰ নাম: পবিত্ৰ কুমাৰ নাথ ঘৰ নং : ১৩১৮ বয়স : 50 লিঙ্গ : মহিলা	GZH0015000 ফটো উপলব্ধ	356 নাম : অক্ষয় নাথ পিতাৰ নাম: পবিত্ৰ কুমাৰ নাথ ঘৰ নং : ১৩১৮ বয়স : 22 লিঙ্গ : পুৰুষ	GZH2589141 ফটো উপলব্ধ	S 357 নাম : আনু বেগম স্বামীৰ নাম: বাবুল আলী ঘৰ নং : ১৩১৮ বয়স : 62 লিঙ্গ : মহিলা	GZH1185064 ফটো উপলব্ধ
S 358 নাম : সবস্বতী দেৱী স্বামীৰ নাম: ৰাজু চেত্ৰী ঘৰ নং : ১৩১৯ বয়স : 62 লিঙ্গ : মহিলা	GZH0015004 ফটো উপলব্ধ	S 359 নাম : গোপাল চেত্ৰী পিতাৰ নাম: ৰাজু চেত্ৰী ঘৰ নং : ১৩১৯ বয়স : 45 লিঙ্গ : পুৰুষ	GZH1185020 ফটো উপলব্ধ	360 নাম : তুলু দাস স্বামীৰ নাম: শংকৰ দাস ঘৰ নং : ১৩২৪ বয়স : 62 লিঙ্গ : মহিলা	GZH1185075 ফটো উপলব্ধ

361 নাম : ইন্দিৰা দাস পিতাৰ নাম: শংকৰ দাস ঘৰ নং : ১৩২৪ বয়স : 45 লিঙ্গ : মহিলা	GZH1185100	R 362 নাম : গুৰেশ্বৰ দাস পিতাৰ নাম: শংকৰ দাস ঘৰ নং : ১৩২৪ বয়স : ৪7 লিঙ্গ : পুৰুষ	GZH1185097	363 নাম : সাধনা দাস পিতাৰ নাম: শংকৰ দাস ঘৰ নং : ১৩২৪ বয়স : 28 লিঙ্গ : মহিলা	GZH0922831
S 364 নাম : গুনবান বেগম স্বামীৰ নাম: আকেল আলী ঘৰ নং : ১৩২৭ বয়স : 85 লিঙ্গ : মহিলা	GZH0015005	365 নাম : ইলাচী ৰাভা স্বামীৰ নাম: হৰি ৰাভা ঘৰ নং : 1327 বয়স : 76 লিঙ্গ : মহিলা	GZH1185202	366 নাম : সহেশ্বৰ কু. ৰাভা পিতাৰ নাম: হৰি ৰাভা ঘৰ নং : ১৩২৭ বয়স : 57 লিঙ্গ : পুৰুষ	GZH0015019
367 নাম : বাবুল আলী পিতাৰ নাম: আকেল আলী ঘৰ নং : ১৩২৭ বয়স : 57 লিঙ্গ : পুৰুষ	GZH0015009	368 নাম : অহেদ আলী পিতাৰ নাম: আমজাদ আলী ঘৰ নং : ১৩২৭ বয়স : 57 লিঙ্গ : পুৰুষ	GZH0015023	R 369 নাম : খলিলৰ বহমান পিতাৰ নাম: আব্দুল কাদের আকন্দ ঘৰ নং : ১৩২৭ বয়স : 56 লিঙ্গ : পুৰুষ	GZH0015010
R 370 নাম : বেহীমুন নেছা স্বামীৰ নাম: খলিলুৰ বহমান ঘৰ নং : ১৩২৭ বয়স : 56 লিঙ্গ : মহিলা	GZH0015011	371 নাম : জয়ন্ত ৰাভা পিতাৰ নাম: হৰি ৰাভা ঘৰ নং : ১৩২৭ বয়স : 46 লিঙ্গ : পুৰুষ	GZH0015020	372 নাম : তাজিৰাম নেছা স্বামীৰ নাম: বাবুল আলী ঘৰ নং : ১৩২৭ বয়স : 44 লিঙ্গ : মহিলা	GZH0015014
373 নাম : চাহাতুন নেছা স্বামীৰ নাম: অহেদ আলী ঘৰ নং : ১৩২৭ বয়স : 42 লিঙ্গ : মহিলা	GZH0015024	S 374 নাম : তমিৰ আলী পিতাৰ নাম: ৰচিদ আলী ঘৰ নং : ১৩২৭ বয়স : ৪3 লিঙ্গ : পুৰুষ	GZH0015015	S 375 নাম : জেছমিন বেগম পিতাৰ নাম: খলিলুৰ বহমান ঘৰ নং : ১৩২৭ বয়স : ৪2 লিঙ্গ : মহিলা	GZH0015017
S 376 নাম : বিউটি বেগম পিতাৰ নাম: খলিলুৰ বহমান ঘৰ নং : ১৩২৭ বয়স : ৪2 লিঙ্গ : মহিলা	GZH0015018	377 নাম : বেজিনা বেগম স্বামীৰ নাম: ম: চিৰাজ আলী ঘৰ নং : ১৩৩০ বয়স : 53 লিঙ্গ : মহিলা	GZH0015028	378 নাম : ৰবিনা বেগম পিতাৰ নাম: সিৰাজ আলী ঘৰ নং : 1330 বয়স : 27 লিঙ্গ : মহিলা	GZH2056570
R2 379 নাম : ৰবিনা বেগম পিতাৰ নাম: সিৰাজ আলী ঘৰ নং : ১৩৩০ বয়স : 27 লিঙ্গ : মহিলা	GZH2087302	R 380 নাম : বেহীমুন নেছা স্বামীৰ নাম: মজিবুৰ আলী ঘৰ নং : ১৩৩১ বয়স : 58 লিঙ্গ : মহিলা	GZH0015029	381 নাম : বাবুলাল প্ৰসাদ পিতাৰ নাম: চনিৰাম প্ৰসাদ ঘৰ নং : ১৩৩২ বয়স : 67 লিঙ্গ : পুৰুষ	GZH0015030
382 নাম : কাউনাচী প্ৰসাদ স্বামীৰ নাম: বাবুলাল প্ৰসাদ ঘৰ নং : ১৩৩২ বয়স : 62 লিঙ্গ : মহিলা	GZH0015031	383 নাম : জিবনী দাস স্বামীৰ নাম: অমৃত প্ৰসাদ ঘৰ নং : ১৩৩২ বয়স : 45 লিঙ্গ : মহিলা	GZH0015033	384 নাম : পৰমেশ বৈশ্য পিতাৰ নাম: আদিত বৈশ্য ঘৰ নং : ১৩৩৩ বয়স : 68 লিঙ্গ : পুৰুষ	GZH0015034
385 নাম : আমিনা খাতুন স্বামীৰ নাম: পৰমেশ বৈশ্য ঘৰ নং : ১৩৩৩ বয়স : 63 লিঙ্গ : মহিলা	GZH1185382	386 নাম : সবু কণ বৈশ্য পিতাৰ নাম: পৰমেশ বৈশ্য ঘৰ নং : ১৩৩৩ বয়স : 30 লিঙ্গ : মহিলা	GZH0050088	387 নাম : চভা বেগম বৈশ্য স্বামীৰ নাম: কানালি বৈশ্য ঘৰ নং : ১৩৩৩ বয়স : 29 লিঙ্গ : মহিলা	GZH0923599
388 নাম : বীনা বেগম স্বামীৰ নাম: ইচাহাক আলী ঘৰ নং : ১৩৩৪ বয়স : 47 লিঙ্গ : মহিলা	GZH0015035	389 নাম : ছফিউৰ বহমান পিতাৰ নাম: ইছা হক ঘৰ নং : ১৩৩৪ বয়স : 31 লিঙ্গ : পুৰুষ	GZH0815340	390 নাম : চান আলি পিতাৰ নাম: জিতু আলী ঘৰ নং : ১৩৩৫ বয়স : 77 লিঙ্গ : পুৰুষ	GZH1185406



391 নাম : তাজিনা বেগম স্বামীৰ নাম: চানু আলি ঘৰ নং : ১৩৩৫ বয়স : 63 লিঙ্গ : মহিলা	GZH0015036 ফটো উপলব্ধ	R 392 নাম : নূৰ আলী পিতাৰ নাম: চানু আলি ঘৰ নং : ১৩৩৫ বয়স : 46 লিঙ্গ : পুৰুষ	GZH0015037 ফটো উপলব্ধ	393 নাম : নৰ্জিনা বেগম পিতাৰ নাম: চানু আলি ঘৰ নং : ১৩৩৫ বয়স : 46 লিঙ্গ : মহিলা	GZH0015038 ফটো উপলব্ধ
394 নাম : বিনি বেগম বসুমতাৰী স্বামীৰ নাম: নূৰ আলী ঘৰ নং : ১৩৩৫ বয়স : 46 লিঙ্গ : মহিলা	GZH2153252 ফটো উপলব্ধ	395 নাম : দিল মহম্মদ পিতাৰ নাম: জিতু আলি ঘৰ নং : ১৩৩৬ বয়স : 73 লিঙ্গ : পুৰুষ	GZH0015039 ফটো উপলব্ধ	R 396 নাম : কফৰন নেছা স্বামীৰ নাম: ভোলা আলী ঘৰ নং : ১৩৩৬ বয়স : 65 লিঙ্গ : মহিলা	GZH0015043 ফটো উপলব্ধ
397 নাম : তহিৰন বেগম স্বামীৰ নাম: দিল মহম্মদ আলী ঘৰ নং : ১৩৩৬ বয়স : 62 লিঙ্গ : মহিলা	GZH0015040 ফটো উপলব্ধ	398 নাম : পিৰ আলী পিতাৰ নাম: দিল মহম্মদ আলী ঘৰ নং : ১৩৩৬ বয়স : 49 লিঙ্গ : পুৰুষ	GZH0015041 ফটো উপলব্ধ	399 নাম : বাবু আলী পিতাৰ নাম: দিল মহম্মদ আলী ঘৰ নং : ১৩৩৬ বয়স : 45 লিঙ্গ : পুৰুষ	GZH0015042 ফটো উপলব্ধ
400 নাম : নূৰজাহান বেগম পিতাৰ নাম: ভোলা আলী ঘৰ নং : ১৩৩৬ বয়স : 37 লিঙ্গ : মহিলা	GZH0015044 ফটো উপলব্ধ	401 নাম : জাহানাৰা বেগম স্বামীৰ নাম: পিৰু আলী ঘৰ নং : ১৩৩৬ বয়স : 33 লিঙ্গ : মহিলা	GZH2237410 ফটো উপলব্ধ	R 402 নাম : চেকেন্দাৰ আলি পিতাৰ নাম: গফুৰ আলী ঘৰ নং : ১৩৩৬ বয়স : 57 লিঙ্গ : পুৰুষ	GZH0015045 ফটো উপলব্ধ
403 নাম : মিনতি বেগম স্বামীৰ নাম: চেকেন্দাৰ আলি ঘৰ নং : ১৩৩৮ বয়স : 49 লিঙ্গ : মহিলা	GZH0015046 ফটো উপলব্ধ	404 নাম : সীহাদুৰ বহমান পিতাৰ নাম: সেকেন্দাৰ আলী ঘৰ নং : ১৩৩৮ বয়স : 40 লিঙ্গ : পুৰুষ	GZH0923243 ফটো উপলব্ধ	R2 405 নাম : ছিন্দাদুৰ বহমান পিতাৰ নাম: চেকেন্দাৰ আলি ঘৰ নং : ১৩৩৮ বয়স : 37 লিঙ্গ : পুৰুষ	GZH1185520 ফটো উপলব্ধ
406 নাম : বৰিতা বেগম স্বামীৰ নাম: চিন্দাদুৰ বহমান ঘৰ নং : ১৩৩৮ বয়স : 34 লিঙ্গ : মহিলা	GZH0923615 ফটো উপলব্ধ	R2 407 নাম : বৰিতা বেগম স্বামীৰ নাম: চিন্দাদুৰ বহমান ঘৰ নং : ১৩৩৮ বয়স : 33 লিঙ্গ : মহিলা	GZH0050229 ফটো উপলব্ধ	408 নাম : ম: ৰিয়াজ আলী পিতাৰ নাম: জমিৰ আলী ঘৰ নং : ১৩৩৯ বয়স : 67 লিঙ্গ : পুৰুষ	GZH1185531 ফটো উপলব্ধ
409 নাম : ৰেজিনা বেগম স্বামীৰ নাম: ম: ৰিয়াজ আলী ঘৰ নং : ১৩৩৯ বয়স : 57 লিঙ্গ : মহিলা	GZH1185542 ফটো উপলব্ধ	S 410 নাম : হবিবুৰ আলী পিতাৰ নাম: খাটা আলী ঘৰ নং : ১৩৩৯ বয়স : 54 লিঙ্গ : পুৰুষ	GZH1185553 ফটো উপলব্ধ	411 নাম : মামনি বেগম স্বামীৰ নাম: হবিবুৰ আলী ঘৰ নং : ১৩৩৯ বয়স : 40 লিঙ্গ : মহিলা	GZH1185564 ফটো উপলব্ধ
412 নাম : ৰিংকু আলী পিতাৰ নাম: ৰিয়াজ আলী ঘৰ নং : ১৩৩৯ বয়স : 38 লিঙ্গ : পুৰুষ	GZH0050328 ফটো উপলব্ধ	413 নাম : পিংকী বেগম পিতাৰ নাম: ৰিয়াজ আলী ঘৰ নং : ১৩৩৯ বয়স : 32 লিঙ্গ : মহিলা	GZH0050369 ফটো উপলব্ধ	414 নাম : চুমী বেগম স্বামীৰ নাম: ৰিংকু আলী ঘৰ নং : ১৩৩৯ বয়স : 28 লিঙ্গ : মহিলা	GZH0745547 ফটো উপলব্ধ
R 415 নাম : জয়মতী কাকতি স্বামীৰ নাম: সুৰেন কাকতি ঘৰ নং : ১৩৪০ বয়স : 82 লিঙ্গ : মহিলা	GZH0015047 ফটো উপলব্ধ	R 416 নাম : তৰনী শৰ্মা পিতাৰ নাম: কৰ্শীনাথ শৰ্মা ঘৰ নং : ১৩৪০ বয়স : 74 লিঙ্গ : পুৰুষ	GZH0015048 ফটো উপলব্ধ	417 নাম : নিৰাষা দেৱী স্বামীৰ নাম: তৰনী শৰ্মা ঘৰ নং : ১৩৪০ বয়স : 65 লিঙ্গ : মহিলা	GZH0015049 ফটো উপলব্ধ
418 নাম : মন্দিৰা দেৱী স্বামীৰ নাম: তৰনী শৰ্মা ঘৰ নং : ১৩৪০ বয়স : 63 লিঙ্গ : মহিলা	GZH0015050 ফটো উপলব্ধ	419 নাম : হিতেশ শৰ্মা পিতাৰ নাম: তৰনী শৰ্মা ঘৰ নং : ১৩৪০ বয়স : 38 লিঙ্গ : পুৰুষ	GZH1185611 ফটো উপলব্ধ	R 420 নাম : সনাতন শৰ্মা পিতাৰ নাম: তৰনী শৰ্মা ঘৰ নং : ১৩৪০ বয়স : 37 লিঙ্গ : পুৰুষ	GZH0015051 ফটো উপলব্ধ



421 নাম : আৰতী শৰ্মা স্বামীৰ নাম: বাহুল শৰ্মা ঘৰ নং : ১৩৪০ বয়স : 28 লিঙ্গ : মহিলা	GZH0894089 ফটো উপলব্ধ	422 নাম : দিগন্ত শৰ্মা পিতাৰ নাম: তৰণী শৰ্মা ঘৰ নং : ১৩৪০ক বয়স : 35 লিঙ্গ : পুৰুষ	GZH0050807 ফটো উপলব্ধ	423 নাম : কমল কৃষ্ণ শৰ্মা পিতাৰ নাম: তৰণী শৰ্মা ঘৰ নং : ১৩৪০ক বয়স : 33 লিঙ্গ : পুৰুষ	GZH0050849 ফটো উপলব্ধ
R 424 নাম : ব্ৰজেন শৰ্মা পিতাৰ নাম: তৰণী শৰ্মা ঘৰ নং : ১৩৪০ক বয়স : 33 লিঙ্গ : পুৰুষ	GZH0050856 ফটো উপলব্ধ	425 নাম : মুণাল শৰ্মা পিতাৰ নাম: তৰণী শৰ্মা ঘৰ নং : ১৩৪০ক বয়স : 30 লিঙ্গ : পুৰুষ	GZH0050948 ফটো উপলব্ধ	R 426 নাম : বাহুল শৰ্মা পিতাৰ নাম: তৰণী শৰ্মা ঘৰ নং : ১৩৪০ক বয়স : 30 লিঙ্গ : পুৰুষ	GZH0050989 ফটো উপলব্ধ
427 নাম : জুবী দেৱী পিতাৰ নাম: হিতেশ শৰ্মা ঘৰ নং : ১৩৪০ক বয়স : 29 লিঙ্গ : মহিলা	GZH0050997 ফটো উপলব্ধ	428 নাম : ধ্ৰুবজ্যোতি শৰ্মা পিতাৰ নাম: তৰণী শৰ্মা ঘৰ নং : ১৩৪০ক বয়স : 28 লিঙ্গ : পুৰুষ	GZH0051029 ফটো উপলব্ধ	S 429 নাম : চুমী দেৱী পিতাৰ নাম: তৰণী শৰ্মা ঘৰ নং : ১৩৪০ক বয়স : 28 লিঙ্গ : মহিলা	GZH0051037 ফটো উপলব্ধ
430 নাম : লক্ষী দেৱী স্বামীৰ নাম: হৰি শৰ্মা ঘৰ নং : ১৩৪১ বয়স : 71 লিঙ্গ : মহিলা	GZH0015052 ফটো উপলব্ধ	431 নাম : লক্ষী ঠাকুৰীয়া পিতাৰ নাম: সতীশ ঠাকুৰীয়া ঘৰ নং : ১৩৪১ বয়স : 50 লিঙ্গ : পুৰুষ	GZH0015055 ফটো উপলব্ধ	432 নাম : বেখা শৰ্মা স্বামীৰ নাম: ৰোহিত শৰ্মা ঘৰ নং : ১৩৪১ বয়স : 48 লিঙ্গ : মহিলা	GZH0015053 ফটো উপলব্ধ
433 নাম : ৰোহিত শৰ্মা পিতাৰ নাম: হৰি শৰ্মা ঘৰ নং : ১৩৪১ বয়স : 47 লিঙ্গ : পুৰুষ	GZH1185655 ফটো উপলব্ধ	434 নাম : গীতা ঠাকুৰীয়া স্বামীৰ নাম: লক্ষী ঠাকুৰীয়া ঘৰ নং : ১৩৪১ বয়স : 47 লিঙ্গ : মহিলা	GZH1185688 ফটো উপলব্ধ	435 নাম : দীপক শৰ্মা পিতাৰ নাম: হৰি শৰ্মা ঘৰ নং : ১৩৪১ বয়স : 41 লিঙ্গ : পুৰুষ	GZH0015054 ফটো উপলব্ধ
436 নাম : ৰবি শৰ্মা স্বামীৰ নাম: দীপক শৰ্মা ঘৰ নং : 1341 বয়স : 33 লিঙ্গ : মহিলা	CCY1764096 ফটো উপলব্ধ	437 নাম : ৰবি ঠাকুৰীয়া পিতাৰ নাম: লক্ষী ঠাকুৰীয়া ঘৰ নং : ১৩৪১ক বয়স : 29 লিঙ্গ : পুৰুষ	GZH0051078 ফটো উপলব্ধ	R 438 নাম : ম: আব্দুল্লা আলী পিতাৰ নাম: আব্দুল আলী ঘৰ নং : ১৩৪২ বয়স : ৪৭ লিঙ্গ : পুৰুষ	GZH0015056 ফটো উপলব্ধ
R 439 নাম : আবেদা বেগম স্বামীৰ নাম: ম: আব্দুল্লা আলী ঘৰ নং : ১৩৪২ বয়স : 72 লিঙ্গ : মহিলা	GZH0015058 ফটো উপলব্ধ	440 নাম : জাবেদ আনোৱাৰ পিতাৰ নাম: আব্দুল্লা সেখ ঘৰ নং : ১৩৪২ বয়স : 51 লিঙ্গ : পুৰুষ	GZH0923383 ফটো উপলব্ধ	441 নাম : ম: জাবেদ আলী পিতাৰ নাম: ম: আব্দুল্লা আলী ঘৰ নং : ১৩৪২ বয়স : 49 লিঙ্গ : পুৰুষ	GZH0015059 ফটো উপলব্ধ
442 নাম : পৰবেচ আলী পিতাৰ নাম: ম: আব্দুল্লা আলী ঘৰ নং : ১৩৪২ বয়স : 46 লিঙ্গ : পুৰুষ	GZH0015060 ফটো উপলব্ধ	S 443 নাম : চাহনাজ চুলতানী পিতাৰ নাম: ম: আব্দুল্লা আলী ঘৰ নং : ১৩৪২ বয়স : 42 লিঙ্গ : মহিলা	GZH0015061 ফটো উপলব্ধ	444 নাম : চেলিম আলী পিতাৰ নাম: আব্দুল্লা আলী ঘৰ নং : ১৩৪২ বয়স : 41 লিঙ্গ : পুৰুষ	GZH0015062 ফটো উপলব্ধ
445 নাম : ৰুবল ইছলাম পিতাৰ নাম: ম: আব্দুল্লা আলী ঘৰ নং : ১৩৪২ বয়স : 38 লিঙ্গ : পুৰুষ	GZH0015063 ফটো উপলব্ধ	446 নাম : মৃদল ইছলাম পিতাৰ নাম: ম: আব্দুল্লা আলী ঘৰ নং : ১৩৪২ বয়স : 37 লিঙ্গ : পুৰুষ	GZH0015064 ফটো উপলব্ধ	447 নাম : নিখাত পাৰৱিন স্বামীৰ নাম: জাবেদ আনোৱাৰ ঘৰ নং : ১৩৪২ বয়স : 34 লিঙ্গ : মহিলা	GZH0923326 ফটো উপলব্ধ
448 নাম : মুনী আলী পিতাৰ নাম: আব্দুল্লা আলী ঘৰ নং : ১৩৪২ বয়স : 33 লিঙ্গ : পুৰুষ	GZH0051086 ফটো উপলব্ধ	449 নাম : মনী বেগম পিতাৰ নাম: আব্দুল্লা আলী ঘৰ নং : ১৩৪২ বয়স : 30 লিঙ্গ : মহিলা	GZH0051128 ফটো উপলব্ধ	450 নাম : চুচমিতা বেগম স্বামীৰ নাম: মৃদল ইছলাম ঘৰ নং : ১৩৪২ বয়স : 30 লিঙ্গ : মহিলা	GZH0051136 ফটো উপলব্ধ



451 নাম : নাজমিন চুলতানা স্বামীৰ নাম: মুন্না আলী ঘৰ নং : ১৩৪২ বয়স : 25 লিঙ্গ : মহিলা	GZH0923441 ফটো উপলব্ধ	R 452 নাম : আৰফান আকী পিতাৰ নাম: চেৰাফট আলী ঘৰ নং : ১৩৪৩ বয়স : 67 লিঙ্গ : পুৰুষ	GZH1185804 ফটো উপলব্ধ	453 নাম : মীৰা চেত্ৰী স্বামীৰ নাম: বামকুমাৰ চেত্ৰী ঘৰ নং : ১৩৪৩ বয়স : 61 লিঙ্গ : মহিলা	GZH1185780 ফটো উপলব্ধ
454 নাম : অনিমা বেগম স্বামীৰ নাম: আৰফান আলী ঘৰ নং : ১৩৪৩ বয়স : 60 লিঙ্গ : মহিলা	GZH1185815 ফটো উপলব্ধ	455 নাম : পাৰুল চেত্ৰী পিতাৰ নাম: বামকুমাৰ চেত্ৰী ঘৰ নং : ১৩৪৩ বয়স : 39 লিঙ্গ : মহিলা	GZH1185791 ফটো উপলব্ধ	456 নাম : জয়ন্ত ছেত্ৰী পিতাৰ নাম: বামকুমাৰ ছেত্ৰী ঘৰ নং : ১৩৪৩ বয়স : 36 লিঙ্গ : পুৰুষ	GZH1185826 ফটো উপলব্ধ
457 নাম : আৰমা বেগম পিতাৰ নাম: আৰফান আলী ঘৰ নং : ১৩৪৩ বয়স : 33 লিঙ্গ : মহিলা	GZH0051227 ফটো উপলব্ধ	458 নাম : নেকিবুৰ ৰহমান পিতাৰ নাম: আৰফান আলী ঘৰ নং : ১৩৪৩ বয়স : 31 লিঙ্গ : পুৰুষ	GZH0051268 ফটো উপলব্ধ	R2 459 নাম : সান্ত্বনা চেত্ৰী পিতাৰ নাম: জয়ন্ত চেত্ৰী ঘৰ নং : 1343 বয়স : 27 লিঙ্গ : মহিলা	GZH2796944 ফটো উপলব্ধ
460 নাম : সান্ত্বনা চেত্ৰী স্বামীৰ নাম: জয়ন্ত চেত্ৰী ঘৰ নং : 1343 বয়স : 27 লিঙ্গ : মহিলা	GZH2796159 ফটো উপলব্ধ	461 নাম : মুনিবা কলিতা পিতাৰ নাম: থানুৰাম কলিতা ঘৰ নং : ১৩৪৬ বয়স : 63 লিঙ্গ : পুৰুষ	GZH1185859 ফটো উপলব্ধ	462 নাম : মাধবী কলিতা স্বামীৰ নাম: মুনিবা কলিতা ঘৰ নং : ১৩৪৬ বয়স : 47 লিঙ্গ : মহিলা	GZH1185860 ফটো উপলব্ধ
463 নাম : লাচিত মালি পিতাৰ নাম: মুনিৰ্ব মালি ঘৰ নং : ১৩৪৬ বয়স : 29 লিঙ্গ : পুৰুষ	GZH1187902 ফটো উপলব্ধ	464 নাম : চন্দন মালি পিতাৰ নাম: মুনিৰ্ব মালি ঘৰ নং : ১৩৪৬ বয়স : 29 লিঙ্গ : পুৰুষ	GZH0015067 ফটো উপলব্ধ	S 465 নাম : বীৰেন্দ্ৰ লহকৰ পিতাৰ নাম: আনন্দ লহকৰ ঘৰ নং : ১৩৪৭ বয়স : 61 লিঙ্গ : পুৰুষ	GZH0015074 ফটো উপলব্ধ
466 নাম : পূৰ্ণ কান্ত সেনাপতি পিতাৰ নাম: চন্দ্ৰ কান্ত সেনাপতি ঘৰ নং : ১৩৪৭ বয়স : 60 লিঙ্গ : পুৰুষ	GZH0015069 ফটো উপলব্ধ	467 নাম : বিন সেনাপতি স্বামীৰ নাম: পূৰ্ণ কান্ত সেনাপতি ঘৰ নং : ১৩৪৭ বয়স : 57 লিঙ্গ : মহিলা	GZH0015070 ফটো উপলব্ধ	S 468 নাম : ৰবী লহকৰ স্বামীৰ নাম: বীৰেন্দ্ৰ লহকৰ ঘৰ নং : ১৩৪৭ বয়স : 55 লিঙ্গ : মহিলা	GZH0015075 ফটো উপলব্ধ
S 469 নাম : শিখামনি পাঠক পিতাৰ নাম: মানিক চন্দ্ৰ পাঠক ঘৰ নং : ১৩৪৭ বয়স : 46 লিঙ্গ : পুৰুষ	GZH0015071 ফটো উপলব্ধ	470 নাম : সমিৰ শঙ্কৰ সেনাপতি পিতাৰ নাম: পূৰ্ণ কান্ত সেনাপতি ঘৰ নং : ১৩৪৭ বয়স : 36 লিঙ্গ : পুৰুষ	GZH0015073 ফটো উপলব্ধ	R2 471 নাম : বাবুলাল প্ৰসাদ পিতাৰ নাম: চণ্ডিকা প্ৰসাদ ঘৰ নং : ১৩৫২ বয়স : 72 লিঙ্গ : পুৰুষ	GZH0815282 ফটো উপলব্ধ
R 472 নাম : খেম প্ৰসাদ শৰ্মা পিতাৰ নাম: বেনু ৰাম শৰ্মা ঘৰ নং : ১৩৭১ বয়স : 85 লিঙ্গ : পুৰুষ	GZH0015080 ফটো উপলব্ধ	R 473 নাম : ড. দিলিপ কুমাৰ চক্ৰৱৰ্তী পিতাৰ নাম: অজিত কুমাৰ চক্ৰৱৰ্তী ঘৰ নং : ১৩৭১ বয়স : 83 লিঙ্গ : পুৰুষ	GZH0015084 ফটো উপলব্ধ	S 474 নাম : কল্যাণী চক্ৰৱৰ্তী স্বামীৰ নাম: ড. দিলিপ কুমাৰ চক্ৰৱৰ্তী ঘৰ নং : ১৩৭১ বয়স : 82 লিঙ্গ : মহিলা	GZH0015085 ফটো উপলব্ধ
475 নাম : ৰুদ্ৰ প্ৰসাদ শৰ্মা পিতাৰ নাম: ধনপতি শৰ্মা ঘৰ নং : ১৩৭১ বয়স : 81 লিঙ্গ : পুৰুষ	GZH1186001 ফটো উপলব্ধ	S 476 নাম : বেনু চক্ৰৱৰ্তী পিতাৰ নাম: পুলিন বিহাৰী চক্ৰৱৰ্তী ঘৰ নং : ১৩৭১ বয়স : 78 লিঙ্গ : পুৰুষ	GZH0015086 ফটো উপলব্ধ	R 477 নাম : দুৰ্গীয়া শৰ্মা স্বামীৰ নাম: খেম প্ৰসাদ শৰ্মা ঘৰ নং : ১৩৭১ বয়স : 77 লিঙ্গ : মহিলা	GZH0015081 ফটো উপলব্ধ
S 478 নাম : অনিতা চক্ৰৱৰ্তী স্বামীৰ নাম: বেনু চক্ৰৱৰ্তী ঘৰ নং : ১৩৭১ বয়স : 71 লিঙ্গ : মহিলা	GZH0015087 ফটো উপলব্ধ	479 নাম : অভয় ভট্টাচাৰ্য্য পিতাৰ নাম: গুৰুচৰন ভট্টাচাৰ্য্য ঘৰ নং : ১৩৭১ বয়স : 68 লিঙ্গ : পুৰুষ	GZH1186103 ফটো উপলব্ধ	480 নাম : ড. চামচুদ্দিন আহমেদ পিতাৰ নাম: হীজা আব্দুছ সোভন ঘৰ নং : ১৩৭১ বয়স : 63 লিঙ্গ : পুৰুষ	GZH0015090 ফটো উপলব্ধ



481 নাম : ইয়াছিন নেচা স্বামীৰ নাম: উ: চামচুদ্দিন আইমেদ ঘৰ নং : ১৩৭১ বয়স : 62 লিঙ্গ : মহিলা	GZH0015089	ফটো উপলব্ধ	482 নাম : ৰূপৰেখা ভট্টাচাৰ্য্য স্বামীৰ নাম: অভয় ভট্টাচাৰ্য্য ঘৰ নং : ১৩৭১ বয়স : 60 লিঙ্গ : মহিলা	GZH1186114	ফটো উপলব্ধ	483 নাম : সোনমাই থাপা স্বামীৰ নাম: তুল প্রসাদ থাপা ঘৰ নং : ১৩৭১ বয়স : 57 লিঙ্গ : মহিলা	GZH0015076	ফটো উপলব্ধ
484 নাম : চুৰামনি শৰ্মা পিতাৰ নাম: খেম প্রসাদ শৰ্মা ঘৰ নং : ১৩৭১ বয়স : 55 লিঙ্গ : পুৰুষ	GZH0015082	ফটো উপলব্ধ	485 নাম : কল্পনা শৰ্মা স্বামীৰ নাম: চুৰামনি শৰ্মা ঘৰ নং : ১৩৭১ বয়স : 49 লিঙ্গ : মহিলা	GZH0015083	ফটো উপলব্ধ	486 নাম : জুনকা দেৱী পিতাৰ নাম: তুল প্রসাদ থাপা ঘৰ নং : ১৩৭১ বয়স : 46 লিঙ্গ : মহিলা	GZH0015077	ফটো উপলব্ধ
487 নাম : ধন থাপা পিতাৰ নাম: তুল প্রসাদ থাপা ঘৰ নং : ১৩৭১ বয়স : 42 লিঙ্গ : পুৰুষ	GZH0015078	ফটো উপলব্ধ	488 নাম : বাসুদেব শৰ্মা পিতাৰ নাম: খেম প্রসাদ শৰ্মা ঘৰ নং : ১৩৭১ বয়স : 42 লিঙ্গ : পুৰুষ	GZH1185995	ফটো উপলব্ধ	489 নাম : ৰেন থাপা স্বামীৰ নাম: ধন থাপা ঘৰ নং : ১৩৭১ বয়স : 41 লিঙ্গ : মহিলা	GZH2032118	ফটো উপলব্ধ
490 নাম : উদ্দিতা ভট্টাচাৰ্য্য পিতাৰ নাম: অভয় ভট্টাচাৰ্য্য ঘৰ নং : ১৩৭১ বয়স : 28 লিঙ্গ : মহিলা	GZH0328989	ফটো উপলব্ধ	491 নাম : কবিতা শৰ্মা পিতাৰ নাম: চুৰামনি শৰ্মা ঘৰ নং : 1371 বয়স : 23 লিঙ্গ : মহিলা	GZH2004349	ফটো উপলব্ধ	R2 492 নাম : কবিতা শৰ্মা পিতাৰ নাম: চুৰামনি শৰ্মা ঘৰ নং : ১৩৭১ বয়স : 23 লিঙ্গ : মহিলা	GZH2086320	ফটো উপলব্ধ
493 নাম : ইন্দ্ৰশৰ শৰ্মা পিতাৰ নাম: স্বঃ ৰত্নেশ্বৰ শৰ্মা ঘৰ নং : ১৩৭৩ বয়স : 63 লিঙ্গ : পুৰুষ	GZH0015092	ফটো উপলব্ধ	494 নাম : প্ৰানা দেৱী স্বামীৰ নাম: ৰত্নেশ্বৰ শৰ্মা ঘৰ নং : ১৩৭৩ বয়স : 53 লিঙ্গ : মহিলা	GZH0015094	ফটো উপলব্ধ	R 495 নাম : ৰাম মুৰ্তি ৰায় পিতাৰ নাম: বাবু চৌধুৰী ৰায় ঘৰ নং : ১৩৭৫ বয়স : 85 লিঙ্গ : পুৰুষ	GZH0015096	ফটো উপলব্ধ
496 নাম : ফুলেশ্বৰী দেৱী স্বামীৰ নাম: ৰামমুৰ্তি ৰায় ঘৰ নং : ১৩৭৫ বয়স : 81 লিঙ্গ : মহিলা	GZH0015097	ফটো উপলব্ধ	497 নাম : জৱাহৰসিংহা ৰয় পিতাৰ নাম: ৰামমুৰ্তি ৰায় ঘৰ নং : ১৩৭৫ বয়স : 62 লিঙ্গ : পুৰুষ	GZH0015098	ফটো উপলব্ধ	498 নাম : মধমালা কুমাৰী দেৱী স্বামীৰ নাম: জৱাহৰ সিং ৰায় ঘৰ নং : ১৩৭৫ বয়স : 56 লিঙ্গ : মহিলা	GZH0015100	ফটো উপলব্ধ
499 নাম : সুমন কুমাৰী পিতাৰ নাম: জৱাহৰ সিং ৰায় ঘৰ নং : ১৩৭৫ বয়স : 29 লিঙ্গ : মহিলা	GZH2881096	ফটো উপলব্ধ	500 নাম : মনিষ কুমাৰ পিতাৰ নাম: জৱাহৰ সিং ৰায় ঘৰ নং : ১৩৭৫ বয়স : 29 লিঙ্গ : পুৰুষ	GZH2881256	ফটো উপলব্ধ	501 নাম : অভয় ৰয় পিতাৰ নাম: জৱাহৰ সিং. ৰয় ঘৰ নং : ১৩৭৫ বয়স : 26 লিঙ্গ : পুৰুষ	GZH0922948	ফটো উপলব্ধ
502 নাম : সুৰেশ্বৰ ৰায় পিতাৰ নাম: বাসুদেৱ ৰায় ঘৰ নং : ১৩৭৭ বয়স : 56 লিঙ্গ : পুৰুষ	GZH0015102	ফটো উপলব্ধ	503 নাম : ৰীতা বাচফৰ স্বামীৰ নাম: সুৰেশ্বৰ বাচফৰ ঘৰ নং : ১৩৭৮ বয়স : 59 লিঙ্গ : মহিলা	GZH0015103	ফটো উপলব্ধ	504 নাম : সুৰেশ্বৰ বাচফৰ পিতাৰ নাম: বৃধন বাচফৰ ঘৰ নং : ১৩৭৮ বয়স : 56 লিঙ্গ : পুৰুষ	GZH0015104	ফটো উপলব্ধ
505 নাম : দীপক বাচফৰ পিতাৰ নাম: সুৰেশ্বৰ বাচফৰ ঘৰ নং : ১৩৭৮ বয়স : 32 লিঙ্গ : পুৰুষ	GZH0328997	ফটো উপলব্ধ	S 506 নাম : নবীন চন্দ্ৰ কলিতা পিতাৰ নাম: ভীকিত চন্দ্ৰ কলিতা ঘৰ নং : ১৩৭৯ বয়স : 66 লিঙ্গ : পুৰুষ	GZH0015105	ফটো উপলব্ধ	S 507 নাম : তৰুলতা কলিতা স্বামীৰ নাম: নবীন চন্দ্ৰ কলিতা ঘৰ নং : ১৩৭৯ বয়স : 55 লিঙ্গ : মহিলা	GZH0015106	ফটো উপলব্ধ
S 508 নাম : পৰ্ণিমা কলিতা পিতাৰ নাম: নবীন চন্দ্ৰ কলিতা ঘৰ নং : ১৩৭৯ বয়স : 25 লিঙ্গ : মহিলা	GZH0923037	ফটো উপলব্ধ	S 509 নাম : চন্দ্ৰমা কলিতা পিতাৰ নাম: নবীন চন্দ্ৰ কলিতা ঘৰ নং : 1379 বয়স : 23 লিঙ্গ : মহিলা	GZH2003879	ফটো উপলব্ধ	510 নাম : খনিন্দু নাথ শৰ্মা পিতাৰ নাম: ধীৰেন্দ্ৰ নাথ শৰ্মা ঘৰ নং : ১৩৮০ বয়স : 56 লিঙ্গ : পুৰুষ	GZH0015108	ফটো উপলব্ধ

বিধানসভা সমষ্টিৰ নম্বৰ আৰু নাম : 37-জালুকবাৰী
অংশৰ নম্বৰ আৰু নাম : 1-বিশ্ববিদ্যালয় চৌহদ

511 নাম : বৰ্ণালী শৰ্মা স্বামীৰ নাম: খনিন্দ্র নাথ শৰ্মা ঘৰ নং : ১৩৮০ বয়স : 52 লিঙ্গ : মহিলা	GZH1186487 ফটো উপলব্ধ	512 নাম : বশিষ্ঠ ৰায় পিতাৰ নাম: ৰামবলি ৰায় ঘৰ নং : ১৩৮১ বয়স : 40 লিঙ্গ : পুৰুষ	GZH0015109 ফটো উপলব্ধ	513 নাম : ৰিণা দেৱী স্বামীৰ নাম: বশিষ্ঠ ৰায় ঘৰ নং : ১৩৮১ বয়স : 39 লিঙ্গ : মহিলা	GZH1186501 ফটো উপলব্ধ
514 নাম : দীনেশ ভান্ডাৰী পিতাৰ নাম: মহেন্দ্ৰ ভান্ডাৰী ঘৰ নং : ১৩৮২ বয়স : 55 লিঙ্গ : পুৰুষ	GZH1186512 ফটো উপলব্ধ	515 নাম : চালমা আহমেদ পিতাৰ নাম: কন্থ নাথ মেদক ঘৰ নং : 1382 বয়স : 53 লিঙ্গ : মহিলা	ANW0088542 ফটো উপলব্ধ	516 নাম : মীৰা দেৱী স্বামীৰ নাম: দীনেশ ভান্ডাৰী ঘৰ নং : ১৩৮২ বয়স : 50 লিঙ্গ : মহিলা	GZH1186523 ফটো উপলব্ধ
517 নাম : দীলিপ কুমাৰ ভান্ডাৰী পিতাৰ নাম: দীনেশ ভান্ডাৰী ঘৰ নং : ১৩৮২ বয়স : 33 লিঙ্গ : পুৰুষ	GZH1186534 ফটো উপলব্ধ	518 নাম : ৰাজু ভান্ডাৰি পিতাৰ নাম: দীনেশ ভান্ডাৰি ঘৰ নং : ১৩৮২ বয়স : 31 লিঙ্গ : পুৰুষ	GZH1188325 ফটো উপলব্ধ	519 নাম : জুহি শংকৰ ভাগত স্বামীৰ নাম: দীলীপ কুমাৰ ভাণ্ডাৰী ঘৰ নং : 1382 বয়স : 29 লিঙ্গ : মহিলা	ANW0088591 ফটো উপলব্ধ
520 নাম : জুহী কুমাৰী স্বামীৰ নাম: ৰাজু ভাণ্ডাৰী ঘৰ নং : 1382 বয়স : 28 লিঙ্গ : মহিলা	ANW0088609 ফটো উপলব্ধ	521 নাম : চৈয়দ নেকিবুল ইছলাম পিতাৰ নাম: চৈয়দ চাফিউৰ ৰহমান ঘৰ নং : ১৩৮৩ বয়স : 48 লিঙ্গ : পুৰুষ	GZH0015110 ফটো উপলব্ধ	522 নাম : চৈয়দ মেৰিনা বেগম স্বামীৰ নাম: চৈয়দ নেকিবুল ইছলাম ঘৰ নং : ১৩৮৩ বয়স : 48 লিঙ্গ : মহিলা	GZH0015111 ফটো উপলব্ধ
523 নাম : আমিনা খাতুন স্বামীৰ নাম: গনেশ কুমাৰ বৈশ্য ঘৰ নং : ১৩৮৩ বয়স : 40 লিঙ্গ : মহিলা	GZH0923540 ফটো উপলব্ধ	524 নাম : সুৰেন্দ্ৰ ৰায় পিতাৰ নাম: পাচো ৰায় ঘৰ নং : ১৩৮৫ বয়স : 41 লিঙ্গ : পুৰুষ	GZH1186567 ফটো উপলব্ধ	525 নাম : গনেশ কুমাৰ ৰায় পিতাৰ নাম: হুন্দেখৰ ৰায় ঘৰ নং : ১৩৮৬ বয়স : 38 লিঙ্গ : পুৰুষ	GZH1186578 ফটো উপলব্ধ
526 নাম : প্ৰিয়ংকা কুমাৰী স্বামীৰ নাম: গনেশ কুমাৰ ৰায় ঘৰ নং : ১৩৮৬ বয়স : 35 লিঙ্গ : মহিলা	GZH0015112 ফটো উপলব্ধ	527 নাম : পাৰ বাচফৰ স্বামীৰ নাম: ৰাজু বাচফৰ ঘৰ নং : ১৩৮৭ বয়স : 46 লিঙ্গ : মহিলা	GZH1186590 ফটো উপলব্ধ	S 528 নাম : ৰবীন্দ্ৰ ৰায় পিতাৰ নাম: কুলদীপ ৰায় ঘৰ নং : ১৩৮৮ বয়স : 52 লিঙ্গ : পুৰুষ	GZH0015113 ফটো উপলব্ধ
S 529 নাম : জয়মালা দেৱী স্বামীৰ নাম: ৰবীন্দ্ৰ ৰায় ঘৰ নং : ১৩৮৮ বয়স : 46 লিঙ্গ : মহিলা	GZH0015114 ফটো উপলব্ধ	S 530 নাম : জিতেন্দ্ৰ ৰায় পিতাৰ নাম: চুভাচ ৰায় ঘৰ নং : ১৩৮৯ বয়স : 34 লিঙ্গ : পুৰুষ	GZH0015116 ফটো উপলব্ধ	S 531 নাম : মিনা দেৱী স্বামীৰ নাম: জয়নাথ ৰায় ঘৰ নং : ১৩৯০ বয়স : 57 লিঙ্গ : মহিলা	GZH0746313 ফটো উপলব্ধ
S 532 নাম : সুনীল যাদৱ পিতাৰ নাম: জয়লাল যাদৱ ঘৰ নং : ১৩৯০ বয়স : 29 লিঙ্গ : পুৰুষ	GZH0745935 ফটো উপলব্ধ	533 নাম : ৰামবাবু বাচফৰ পিতাৰ নাম: বৃজন বাচফৰ ঘৰ নং : ১৩৯১ বয়স : 43 লিঙ্গ : পুৰুষ	GZH0015117 ফটো উপলব্ধ	534 নাম : প্ৰতিমা বাচফৰ স্বামীৰ নাম: ৰামবাবু বাচফৰ ঘৰ নং : ১৩৯১ বয়স : 36 লিঙ্গ : মহিলা	GZH0329029 ফটো উপলব্ধ
535 নাম : লক্ষণ বাচফৰ পিতাৰ নাম: বৃজন বাচফৰ ঘৰ নং : ১৩৯১ বয়স : 31 লিঙ্গ : পুৰুষ	GZH0329037 ফটো উপলব্ধ	536 নাম : জীৱন চন্দ্ৰ কলিতা পিতাৰ নাম: অমৃত কলিতা ঘৰ নং : ১৩৯২ বয়স : 57 লিঙ্গ : পুৰুষ	GZH0015118 ফটো উপলব্ধ	537 নাম : অনিতা কলিতা স্বামীৰ নাম: জীৱন কলিতা ঘৰ নং : ১৩৯২ বয়স : 48 লিঙ্গ : মহিলা	GZH0015119 ফটো উপলব্ধ
538 নাম : অৰ্পনা কলিতা পিতাৰ নাম: জীৱন চন্দ্ৰ কলিতা ঘৰ নং : ১৩৯২ বয়স : 24 লিঙ্গ : মহিলা	GZH2031730 ফটো উপলব্ধ	539 নাম : অৰ্নব কলিতা পিতাৰ নাম: জীৱন চন্দ্ৰ কলিতা ঘৰ নং : ১৩৯২ বয়স : 24 লিঙ্গ : পুৰুষ	GZH2031912 ফটো উপলব্ধ	S 540 নাম : উধৱ চন্দ্ৰ বৰ্মন পিতাৰ নাম: ধাতু ৰাম বৰ্মন ঘৰ নং : ১৩৯৪ বয়স : 26 লিঙ্গ : পুৰুষ	GZH0015120 ফটো উপলব্ধ



541 নাম : জগদীশ চন্দ্ৰ গোস্বামী পিতাৰ নাম: কনক চন্দ্ৰ গোস্বামী ঘৰ নং : ১৩৯৪ বয়স : 62 লিঙ্গ : পুৰুষ	GZH0015121 ফটো উপলব্ধ	# 542 নাম : মিনাক্ষী দাস বৰ্মন স্বামীৰ নাম: উধব বৰ্মন ঘৰ নং : ১৩৯৪ বয়স : 58 লিঙ্গ : মহিলা	GZH0015122 ফটো উপলব্ধ	543 নাম : নিলীমা গোস্বামী স্বামীৰ নাম: জগদীশ চন্দ্ৰ গোস্বামী ঘৰ নং : ১৩৯৪ বয়স : 52 লিঙ্গ : মহিলা	GZH0015123 ফটো উপলব্ধ
S 544 নাম : মানস জ্যোতি বৰ্মন পিতাৰ নাম: উধব বৰ্মন ঘৰ নং : ১৩৯৪ বয়স : 126 লিঙ্গ : পুৰুষ	GZH0015124 ফটো উপলব্ধ	# 545 নাম : দীপজ্যোতি বৰ্মন পিতাৰ নাম: উধব বৰ্মন ঘৰ নং : ১৩৯৪ বয়স : 34 লিঙ্গ : পুৰুষ	GZH0015125 ফটো উপলব্ধ	546 নাম : জতিকা গোস্বামী পিতাৰ নাম: জগদীশ চন্দ্ৰ গোস্বামী ঘৰ নং : ১৩৯৪ বয়স : 29 লিঙ্গ : মহিলা	GZH0922740 ফটো উপলব্ধ
547 নাম : ত্ৰিদিপ দেৱ গোস্বামী পিতাৰ নাম: জগদীশ চন্দ্ৰ গোস্বামী ঘৰ নং : ১৩৯৪ বয়স : 28 লিঙ্গ : পুৰুষ	GZH0922773 ফটো উপলব্ধ	S 548 নাম : দেৱেন্দ্ৰ ৰায় পিতাৰ নাম: কুলাদীপ ৰায় ঘৰ নং : ১৩৯৫ বয়স : 55 লিঙ্গ : পুৰুষ	GZH0015126 ফটো উপলব্ধ	S 549 নাম : বিজয় ৰায় পিতাৰ নাম: গিৰীৰাম ৰায় ঘৰ নং : ১৩৯৫ বয়স : 38 লিঙ্গ : পুৰুষ	GZH0015127 ফটো উপলব্ধ
S 550 নাম : সুমন কুমাৰী পিতাৰ নাম: বিজয় ৰায় ঘৰ নং : ১৩৯৫ বয়স : 26 লিঙ্গ : পুৰুষ	GZH0753970 ফটো উপলব্ধ	S 551 নাম : অজয় কুমাৰ ৰায় পিতাৰ নাম: দেৱেন্দ্ৰ ৰায় ঘৰ নং : ১৩৯৬ বয়স : 32 লিঙ্গ : পুৰুষ	GZH0015128 ফটো উপলব্ধ	552 নাম : ৰাজমংগল ৰায় পিতাৰ নাম: জয়কিচন ৰায় ঘৰ নং : ১৩৯৭ বয়স : 59 লিঙ্গ : পুৰুষ	GZH0015129 ফটো উপলব্ধ
553 নাম : মায়া দেৱী স্বামীৰ নাম: ৰাজমংগল ৰায় ঘৰ নং : ১৩৯৭ বয়স : 51 লিঙ্গ : মহিলা	GZH0015130 ফটো উপলব্ধ	S 554 নাম : ববী বাচফৰ স্বামীৰ নাম: চন্দ্ৰনাথ বাচফৰ ঘৰ নং : ১৩৯৯ বয়স : 41 লিঙ্গ : মহিলা	GZH0015132 ফটো উপলব্ধ	555 নাম : প্ৰদীপ কুমাৰ বৰুৱা পিতাৰ নাম: গৌৰিনাথ বৰুৱা ঘৰ নং : ১৪০০ বয়স : 77 লিঙ্গ : পুৰুষ	GZH0015133 ফটো উপলব্ধ
556 নাম : কল্যাণী বৰুৱা স্বামীৰ নাম: প্ৰদীপ কুমাৰ বৰুৱা ঘৰ নং : ১৪০০ বয়স : 67 লিঙ্গ : মহিলা	GZH0015134 ফটো উপলব্ধ	557 নাম : ৰমেন বৰুৱা পিতাৰ নাম: উমেশ বৰুৱা ঘৰ নং : ১৪০০ বয়স : 54 লিঙ্গ : পুৰুষ	GZH0058339 ফটো উপলব্ধ	558 নাম : সৌৰভ বৰুৱা পিতাৰ নাম: প্ৰদীপ কুমাৰ বৰুৱা ঘৰ নং : ১৪০০ বয়স : 38 লিঙ্গ : পুৰুষ	GZH0015135 ফটো উপলব্ধ
559 নাম : সৌজন্যা বৰুৱা পিতাৰ নাম: প্ৰদীপ কুমাৰ বৰুৱা ঘৰ নং : ১৪০০ বয়স : 34 লিঙ্গ : মহিলা	GZH0015136 ফটো উপলব্ধ	560 নাম : শিৱচন্দ্ৰ ৰায় পিতাৰ নাম: ৰাম প্ৰসাদ ৰায় ঘৰ নং : ১৪০১ বয়স : 60 লিঙ্গ : পুৰুষ	GZH0015137 ফটো উপলব্ধ	561 নাম : ৰাচমনি দেৱী স্বামীৰ নাম: শিৱ চন্দ্ৰ ৰয় ঘৰ নং : ১৪০১ বয়স : 60 লিঙ্গ : মহিলা	GZH0750133 ফটো উপলব্ধ
562 নাম : ৰবিন্দ্ৰ কুমাৰ ৰয় পিতাৰ নাম: শিৱ চন্দ্ৰ ৰয় ঘৰ নং : ১৪০১ বয়স : 42 লিঙ্গ : পুৰুষ	GZH0015138 ফটো উপলব্ধ	563 নাম : ধৰ্মেন্দ্ৰ কুমাৰ ৰয় পিতাৰ নাম: শিৱ চন্দ্ৰ ৰয় ঘৰ নং : ১৪০১ বয়স : 40 লিঙ্গ : পুৰুষ	GZH0015139 ফটো উপলব্ধ	564 নাম : জিতেন কুমাৰ ৰয় পিতাৰ নাম: শিৱ চন্দ্ৰ ৰয় ঘৰ নং : ১৪০১ বয়স : 34 লিঙ্গ : পুৰুষ	GZH0015140 ফটো উপলব্ধ
565 নাম : চন্দা কুমাৰী স্বামীৰ নাম: ৰবিন্দ্ৰ কুমাৰ ৰয় ঘৰ নং : ১৪০১ বয়স : 33 লিঙ্গ : মহিলা	GZH2123214 ফটো উপলব্ধ	566 নাম : বিনা কুমাৰী ৰয় পিতাৰ নাম: শিৱ চন্দ্ৰ ৰয় ঘৰ নং : ১৪০১ বয়স : 32 লিঙ্গ : মহিলা	GZH0750166 ফটো উপলব্ধ	567 নাম : মিনা কুমাৰী ৰয় পিতাৰ নাম: শিৱ চন্দ্ৰ ৰয় ঘৰ নং : ১৪০১ বয়স : 31 লিঙ্গ : মহিলা	GZH0750232 ফটো উপলব্ধ
568 নাম : চান্দা বাচফৰ স্বামীৰ নাম: মলোজ বাচফৰ ঘৰ নং : ১৪০২ বয়স : 33 লিঙ্গ : মহিলা	GZH0015141 ফটো উপলব্ধ	569 নাম : দেৱ বাচফৰ পিতাৰ নাম: ভেলকা বাচফৰ ঘৰ নং : ১৪০৩ বয়স : 52 লিঙ্গ : পুৰুষ	GZH0792812 ফটো উপলব্ধ	570 নাম : পুতুলি বাচফৰ পিতাৰ নাম: ৰাম আশীষ বাচফৰ ঘৰ নং : ১৪০৩ বয়স : 43 লিঙ্গ : পুৰুষ	GZH0792804 ফটো উপলব্ধ



571 নাম : জিতেন মালী পিতাৰ নাম: উত্তম মালী ঘৰ নং : ১৪০৬ বয়স : 48 লিঙ্গ : পুৰুষ	GZH0015151 ফটো উপলব্ধ	572 নাম : ৰেৱতী কলিতা স্বামীৰ নাম: বিৰেণ কলিতা ঘৰ নং : ১৪০৭ বয়স : 61 লিঙ্গ : মহিলা	GZH1186976 ফটো উপলব্ধ	573 নাম : ৰবুল কলিতা পিতাৰ নাম: বিৰেণ কলিতা ঘৰ নং : ১৪০৭ বয়স : 42 লিঙ্গ : পুৰুষ	GZH1186987 ফটো উপলব্ধ
574 নাম : মাধৱী মালী স্বামীৰ নাম: জিতেন মালী ঘৰ নং : ১৪০৭ বয়স : 37 লিঙ্গ : মহিলা	GZH0015152 ফটো উপলব্ধ	575 নাম : নবনিতা কলিতা স্বামীৰ নাম: ৰবুল কলিতা ঘৰ নং : ১৪০৭ বয়স : 36 লিঙ্গ : মহিলা	GZH2031961 ফটো উপলব্ধ	576 নাম : মনোজ মালাকাৰ পিতাৰ নাম: মুনিবৰ মালী ঘৰ নং : ১৪০৭ বয়স : 35 লিঙ্গ : পুৰুষ	GZH1186965 ফটো উপলব্ধ
577 নাম : ফুলমনি দেৱী স্বামীৰ নাম: সূৰ্য্যপ্ৰসাদ শৰ্মা ঘৰ নং : ১৪০৮ বয়স : 62 লিঙ্গ : মহিলা	GZH0015153 ফটো উপলব্ধ	R 578 নাম : জুলী মণি বৰুৱা স্বামীৰ নাম: ৰমেন বৰুৱা ঘৰ নং : ১৪০৮ বয়স : 52 লিঙ্গ : মহিলা	GZH0058818 ফটো উপলব্ধ	579 নাম : হৃদয় বৰ্মণ পিতাৰ নাম: হৰেন্দ্ৰ বৰ্মণ ঘৰ নং : ১৪০৮ বয়স : 43 লিঙ্গ : পুৰুষ	GZH1187775 ফটো উপলব্ধ
580 নাম : মইনা বৰ্মণ স্বামীৰ নাম: হৃদয় বৰ্মণ ঘৰ নং : ১৪০৮ বয়স : 40 লিঙ্গ : মহিলা	GZH1187786 ফটো উপলব্ধ	581 নাম : নাৰায়নী কুমাৰী পিতাৰ নাম: সূৰ্য্যপ্ৰসাদ শৰ্মা ঘৰ নং : ১৪০৮ বয়স : 39 লিঙ্গ : মহিলা	GZH0015154 ফটো উপলব্ধ	582 নাম : গজপ্ৰসাদ শৰ্মা পিতাৰ নাম: সূৰ্য্যপ্ৰসাদ শৰ্মা ঘৰ নং : ১৪০৮ বয়স : 37 লিঙ্গ : পুৰুষ	GZH0015155 ফটো উপলব্ধ
583 নাম : মামণি শৰ্মা স্বামীৰ নাম: গজপ্ৰসাদ শৰ্মা ঘৰ নং : ১৪০৮ বয়স : 32 লিঙ্গ : মহিলা	GZH0015157 ফটো উপলব্ধ	584 নাম : মীটু বৰ্মন পিতাৰ নাম: হৃদয় বৰ্মন ঘৰ নং : ১৪০৮ বয়স : 23 লিঙ্গ : পুৰুষ	GZH2091080 ফটো উপলব্ধ	S 585 নাম : জীতনী দেৱী স্বামীৰ নাম: দেবেন্দ্ৰ ৰায় ঘৰ নং : ১৪০৯ বয়স : 52 লিঙ্গ : মহিলা	GZH0015158 ফটো উপলব্ধ
586 নাম : মহেশ্বৰ ৰায় পিতাৰ নাম: জাগদেউ ৰায় ঘৰ নং : ১৪১০ বয়স : 63 লিঙ্গ : পুৰুষ	GZH0015159 ফটো উপলব্ধ	587 নাম : মোহিনি দেৱী স্বামীৰ নাম: মহেশ্বৰ ৰায় ঘৰ নং : ১৪১০ বয়স : 59 লিঙ্গ : মহিলা	GZH0015160 ফটো উপলব্ধ	588 নাম : মুন্না কুমাৰ ৰায় ৰায় পিতাৰ নাম: মহেশ্বৰ ৰায় ৰায় ঘৰ নং : 1410 বয়স : 20 লিঙ্গ : পুৰুষ	ANW0135319 ফটো উপলব্ধ
R 589 নাম : বাবুল আলি পিতাৰ নাম: ৰহমত আলি ঘৰ নং : ১৪১১ বয়স : 70 লিঙ্গ : পুৰুষ	GZH0015161 ফটো উপলব্ধ	590 নাম : ৰেহেনা বেগম স্বামীৰ নাম: বাবুল আলি ঘৰ নং : ১৪১১ বয়স : 62 লিঙ্গ : মহিলা	GZH0015162 ফটো উপলব্ধ	591 নাম : মুকট আলী পিতাৰ নাম: মেঘা আলী ঘৰ নং : ১৪১১ বয়স : 40 লিঙ্গ : পুৰুষ	GZH2881314 ফটো উপলব্ধ
592 নাম : মুন্না আলি পিতাৰ নাম: বাবুল আলি ঘৰ নং : ১৪১১ বয়স : 38 লিঙ্গ : পুৰুষ	GZH0015163 ফটো উপলব্ধ	593 নাম : ৰীমা বেগম পিতাৰ নাম: বাবুল আলি ঘৰ নং : ১৪১১ বয়স : 32 লিঙ্গ : মহিলা	GZH0015164 ফটো উপলব্ধ	594 নাম : কন বৈশ্য পিতাৰ নাম: পৰমেশ বৈশ্য ঘৰ নং : ১৪১২ বয়স : 33 লিঙ্গ : পুৰুষ	GZH0015165 ফটো উপলব্ধ
595 নাম : শোভা বৈশ্য স্বামীৰ নাম: কন বৈশ্য ঘৰ নং : ১৪১২ বয়স : 29 লিঙ্গ : মহিলা	GZH0923334 ফটো উপলব্ধ	R 596 নাম : কনিকা দেৱী স্বামীৰ নাম: ৰুচিনাথ শৰ্মা ঘৰ নং : ১৪১৩ বয়স : ৩৭ লিঙ্গ : মহিলা	GZH0015166 ফটো উপলব্ধ	597 নাম : দীপজ্যোতি শৰ্মা পিতাৰ নাম: ৰুচিনাথ শৰ্মা ঘৰ নং : ১৪১৩ বয়স : 52 লিঙ্গ : পুৰুষ	GZH0015167 ফটো উপলব্ধ
598 নাম : বিজমনি দেৱী স্বামীৰ নাম: দীপজ্যোতি শৰ্মা ঘৰ নং : ১৪১৩ বয়স : 41 লিঙ্গ : মহিলা	GZH0015168 ফটো উপলব্ধ	599 নাম : নগেন চন্দ্ৰ কলিতা পিতাৰ নাম: মহেশ্বৰ কলিতা ঘৰ নং : ১৪১৪ বয়স : 58 লিঙ্গ : পুৰুষ	GZH0329078 ফটো উপলব্ধ	600 নাম : ৰান কলিতা স্বামীৰ নাম: নগেন চন্দ্ৰ কলিতা ঘৰ নং : ১৪১৪ বয়স : 48 লিঙ্গ : মহিলা	GZH0329086 ফটো উপলব্ধ



601 নাম : শ্ৰীতি ৰেখা কলিতা পিতাৰ নাম: নগেন চন্দ্ৰ কলিতা ঘৰ নং : ১৪১৪ বয়স : 28 লিঙ্গ : মহিলা	GZH0329128 ফটো উপলব্ধ	602 নাম : প্ৰণামী কলিতা পিতাৰ নাম: নগেন চন্দ্ৰ কলিতা ঘৰ নং : ১৪১৪ বয়স : 28 লিঙ্গ : মহিলা	GZH0329136 ফটো উপলব্ধ	603 নাম : অনিতা বাছফোৰ স্বামীৰ নাম: কৃষান বাছফোৰ ঘৰ নং : ১৪১৫ বয়স : 34 লিঙ্গ : মহিলা	GZH0612168 ফটো উপলব্ধ
604 নাম : কৃষ্ণাণ বাচফৰ পিতাৰ নাম: সুৰজ বাচফৰ ঘৰ নং : ১৪১৫ বয়স : 32 লিঙ্গ : পুৰুষ	GZH0329169 ফটো উপলব্ধ	605 নাম : সঞ্জীৱ কুমাৰ কলিতা পিতাৰ নাম: সুৰেন কলিতা ঘৰ নং : ১৪১৬ বয়স : 52 লিঙ্গ : পুৰুষ	GZH0329177 ফটো উপলব্ধ	606 নাম : মিনাক্ষী গুগৈ স্বামীৰ নাম: সঞ্জীৱ কুমাৰ কলিতা ঘৰ নং : ১৪১৬ বয়স : 48 লিঙ্গ : মহিলা	GZH0329185 ফটো উপলব্ধ
607 নাম : বাবলা বাচফৰ স্বামীৰ নাম: চামলাল বাচফৰ ঘৰ নং : ১৪১৭ বয়স : 32 লিঙ্গ : মহিলা	GZH0329235 ফটো উপলব্ধ	608 নাম : নীছা বাচফৰ পিতাৰ নাম: লালু বাচফৰ ঘৰ নং : ১৪১৭ বয়স : 32 লিঙ্গ : মহিলা	GZH0329268 ফটো উপলব্ধ	609 নাম : অমন বাচফোৰ মাতৃৰ নাম: বাবলা বাচফোৰ ঘৰ নং : ১৪১৭ বয়স : 25 লিঙ্গ : পুৰুষ	GZH0793216 ফটো উপলব্ধ
610 নাম : ৰঞ্জিত বাচফৰ পিতাৰ নাম: সুকাৰী বাচফৰ ঘৰ নং : ১৪১৮ বয়স : 34 লিঙ্গ : পুৰুষ	GZH0329276 ফটো উপলব্ধ	611 নাম : কমলা বাচফৰ স্বামীৰ নাম: সুকাৰী বাচফৰ ঘৰ নং : ১৪১৯ বয়স : 46 লিঙ্গ : মহিলা	GZH0329318 ফটো উপলব্ধ	612 নাম : বিৰজু বাচফৰ পিতাৰ নাম: সুকাৰী বাচফৰ ঘৰ নং : ১৪১৯ বয়স : 32 লিঙ্গ : পুৰুষ	GZH0329326 ফটো উপলব্ধ
613 নাম : অৰ্জুন বাচফৰ পিতাৰ নাম: সুকাৰী বাচফৰ ঘৰ নং : ১৪১৯ বয়স : 31 লিঙ্গ : পুৰুষ	GZH0329359 ফটো উপলব্ধ	614 নাম : পিংকী বাচফৰ স্বামীৰ নাম: বিৰজু বাচফৰ ঘৰ নং : ১৪১৯ বয়স : 29 লিঙ্গ : মহিলা	GZH0329375 ফটো উপলব্ধ	615 নাম : পূজা বাচফৰ স্বামীৰ নাম: অৰ্জুন বাচফৰ ঘৰ নং : ১৪১৯ বয়স : 29 লিঙ্গ : মহিলা	GZH0329367 ফটো উপলব্ধ
616 নাম : পূজা বাচফৰ পিতাৰ নাম: মুন্না বাচফৰ ঘৰ নং : ১৪২০ বয়স : 36 লিঙ্গ : মহিলা	GZH0329409 ফটো উপলব্ধ	617 নাম : সঞ্জীৱ বাচফৰ পিতাৰ নাম: মুন্না বাচফৰ ঘৰ নং : ১৪২০ বয়স : 27 লিঙ্গ : পুৰুষ	GZH0329417 ফটো উপলব্ধ	618 নাম : লক্ষ্মন বাচফৰ পিতাৰ নাম: মুন্না বাচফৰ ঘৰ নং : ১৪২০ বয়স : 27 লিঙ্গ : পুৰুষ	GZH0329425 ফটো উপলব্ধ
619 নাম : তিলক হাজৰিকা পিতাৰ নাম: বিদ্যা হাজৰিকা ঘৰ নং : ১৪২১ বয়স : 52 লিঙ্গ : পুৰুষ	GZH0329458 ফটো উপলব্ধ	620 নাম : জৰি ডেকা স্বামীৰ নাম: তিলক হাজৰিকা ঘৰ নং : ১৪২১ বয়স : 45 লিঙ্গ : মহিলা	GZH0329466 ফটো উপলব্ধ	621 নাম : চামেলী বাচফৰ স্বামীৰ নাম: ৰঞ্জিত বাচফৰ ঘৰ নং : ১৪২২ বয়স : 44 লিঙ্গ : মহিলা	GZH0329508 ফটো উপলব্ধ
622 নাম : সকল দীপ ৰয় পিতাৰ নাম: ৰামেশ্বৰ ৰয় ঘৰ নং : ১৪২৩ বয়স : 73 লিঙ্গ : পুৰুষ	GZH0329516 ফটো উপলব্ধ	623 নাম : নন্দা দেবী স্বামীৰ নাম: সকল দীপ ৰয় ঘৰ নং : ১৪২৩ বয়স : 62 লিঙ্গ : মহিলা	GZH0329557 ফটো উপলব্ধ	624 নাম : উপেন্দ্ৰ ৰয় পিতাৰ নাম: সকল দীপ ৰয় ঘৰ নং : ১৪২৩ বয়স : 44 লিঙ্গ : পুৰুষ	GZH0329565 ফটো উপলব্ধ
625 নাম : বিকি বাচফৰ মাতৃৰ নাম: লক্ষ্মী বাচফৰ ঘৰ নং : ১৪২৪ বয়স : 31 লিঙ্গ : পুৰুষ	GZH0329599 ফটো উপলব্ধ	626 নাম : চামলাল বাচফৰ পিতাৰ নাম: নাগিনা বাচফৰ ঘৰ নং : ১৪২৫ বয়স : 31 লিঙ্গ : পুৰুষ	GZH0329607 ফটো উপলব্ধ	R 627 নাম : আব্দুছ চাত্ৰাৰ অন্যান্য: বেহেনা চুলতানা ঘৰ নং : ১৪২৬ বয়স : 69 লিঙ্গ : পুৰুষ	GZH0923078 ফটো উপলব্ধ
628 নাম : বেহেনা চুলতানা স্বামীৰ নাম: আব্দুছ চাত্ৰাৰ ঘৰ নং : ১৪২৬ বয়স : 52 লিঙ্গ : মহিলা	GZH0923649 ফটো উপলব্ধ	629 নাম : হিফজুৰ ৰহমান পিতাৰ নাম: আব্দুছ চাত্ৰাৰ ঘৰ নং : ১৪২৬ বয়স : 40 লিঙ্গ : পুৰুষ	GZH0753251 ফটো উপলব্ধ	630 নাম : ৱালিউৰ ৰহমান মাতৃৰ নাম: বেহেনা চুলতানা ঘৰ নং : ১৪২৬ বয়স : 32 লিঙ্গ : পুৰুষ	GZH0923631 ফটো উপলব্ধ



631 নাম : ৰাজ কুমাৰ শাহ পিতাৰ নাম: বসন্ত শাহ ঘৰ নং : ১৪২৭ বয়স : 40 লিঙ্গ : পুৰুষ	GZH0815449 ফটো উপলব্ধ	632 নাম : মিৰা কুমাৰী শাহ স্বামীৰ নাম: ৰাজ কুমাৰ শাহ ঘৰ নং : ১৪২৭ বয়স : 33 লিঙ্গ : মহিলা	GZH0815464 ফটো উপলব্ধ	633 নাম : ৰঞ্জু দেৱী স্বামীৰ নাম: কমল শা ঘৰ নং : ১৪২৮ বয়স : 47 লিঙ্গ : মহিলা	GZH0823583 ফটো উপলব্ধ
R 634 নাম : ছাত্ৰাৰ আলী পিতাৰ নাম: গুৰু আলী ঘৰ নং : ১৪২৯ বয়স : 79 লিঙ্গ : পুৰুষ	GZH0747493 ফটো উপলব্ধ	R 635 নাম : খায়ৰন নেচা স্বামীৰ নাম: ছাত্ৰাৰ আলী ঘৰ নং : ১৪২৯ বয়স : 79 লিঙ্গ : মহিলা	GZH0923706 ফটো উপলব্ধ	636 নাম : ৰূপজন বেগম পিতাৰ নাম: সাতাৰ আলী ঘৰ নং : ১৪২৯ বয়স : 47 লিঙ্গ : মহিলা	GZH2084473 ফটো উপলব্ধ
637 নাম : ৰূপজন বেগম পিতাৰ নাম: ছাত্ৰাৰ আলী ঘৰ নং : ১৪২৯ বয়স : 47 লিঙ্গ : মহিলা	GZH2084630 ফটো উপলব্ধ	638 নাম : ফিৰোজ আলী পিতাৰ নাম: আব্দুল হত্ৰাৰ ঘৰ নং : ১৪২৯ বয়স : 35 লিঙ্গ : পুৰুষ	GZH2086999 ফটো উপলব্ধ	639 নাম : অলফা শ খন পিতাৰ নাম: মঞ্জুৰ আলী ঘৰ নং : ১৪২৯ বয়স : 26 লিঙ্গ : পুৰুষ	GZH2084507 ফটো উপলব্ধ
640 নাম : মোহন লাল কামতি পিতাৰ নাম: ৰাম বাহাদুৰ কামতি ঘৰ নং : ১৪৩০ বয়স : 49 লিঙ্গ : পুৰুষ	GZH0749085 ফটো উপলব্ধ	641 নাম : জানমনি কামতি স্বামীৰ নাম: মোহন লাল কামতি ঘৰ নং : ১৪৩০ বয়স : 43 লিঙ্গ : মহিলা	GZH0749168 ফটো উপলব্ধ	R 642 নাম : অনিল কুমাৰ ঠাকুৰ পিতাৰ নাম: লীলা ঠাকুৰ ঘৰ নং : ১৪৩১ বয়স : 37 লিঙ্গ : পুৰুষ	GZH0751081 ফটো উপলব্ধ
643 নাম : বিজয় সাহানী পিতাৰ নাম: লাল বাবু সাহানী ঘৰ নং : ১৪৩২ বয়স : 30 লিঙ্গ : পুৰুষ	GZH0741637 ফটো উপলব্ধ	644 নাম : ফুলমতী দেৱী পিতাৰ নাম: প্ৰেমচান্দ সাহানী ঘৰ নং : ১৪৩৩ বয়স : 50 লিঙ্গ : মহিলা	GZH0748087 ফটো উপলব্ধ	645 নাম : ৰাজ আলী পিতাৰ নাম: ইদ্ৰিছ আলী ঘৰ নং : ১৪৩৪ বয়স : 41 লিঙ্গ : পুৰুষ	GZH0750604 ফটো উপলব্ধ
646 নাম : ৰিচা বেগম স্বামীৰ নাম: ৰিতু আলী ঘৰ নং : ১৪৩৬ বয়স : 25 লিঙ্গ : মহিলা	GZH0750745 ফটো উপলব্ধ	647 নাম : গৌতম কলিতা অন্যান্য: বৰ্ণালী ডেকা কলিতা ঘৰ নং : 1493 বয়স : 54 লিঙ্গ : পুৰুষ	ANW0142836 ফটো উপলব্ধ	648 নাম : বৰ্ণালী ডেকা কলিতা স্বামীৰ নাম: গৌতম কলিতা ঘৰ নং : 1493 বয়স : 43 লিঙ্গ : মহিলা	ANW0142851 ফটো উপলব্ধ
649 নাম : ইছফাকুৰ ইছলাম পিতাৰ নাম: মূলকত আলী ঘৰ নং : 1741 বয়স : 23 লিঙ্গ : পুৰুষ	GZH2741718 ফটো উপলব্ধ	650 নাম : ডঃ মাহতাব হুছেইন পিতাৰ নাম: মানিকচা আলী ঘৰ নং : ২২২১ বয়স : 59 লিঙ্গ : পুৰুষ	GZH2754836 ফটো উপলব্ধ	651 নাম : মনিমা বেগম স্বামীৰ নাম: ডঃ মাহতাব হুছেইন ঘৰ নং : ২২২১ বয়স : 53 লিঙ্গ : মহিলা	GZH2755015 ফটো উপলব্ধ
652 নাম : ইফতিকাৰ হুছেইন পিতাৰ নাম: ডঃ মাহতাব হুছেইন ঘৰ নং : ২২২১ বয়স : 22 লিঙ্গ : পুৰুষ	GZH2755031 ফটো উপলব্ধ	653 নাম : চন্দনা দাস পিতাৰ নাম: গৌৰী ৰাম দাস ঘৰ নং : ১১২৭০ বয়স : 48 লিঙ্গ : মহিলা	GZH0015169 ফটো উপলব্ধ	654 নাম : জাহানাজ বেগম পিতাৰ নাম: জালাল আলী ঘৰ নং : ১৪২৭ বয়স : 33 লিঙ্গ : মহিলা	GZH0923516 ফটো উপলব্ধ
655 নাম : আতীশ পুৰে পিতাৰ নাম: অমৰনাথ পুৰে ঘৰ নং : বয়স : 26 লিঙ্গ : পুৰুষ	GZH2707370 ফটো উপলব্ধ	656 নাম : পিংকী ৰানী দাস স্বামীৰ নাম: হিৰেন কলিতা ঘৰ নং : এইচা ক্যাম্পাস নাবোদয কলোনি বয়স : 35 লিঙ্গ : মহিলা	ANW0039149 ফটো উপলব্ধ	657 নাম : অৰ্পিতা দাস পিতাৰ নাম: নন্দ ৰাম দাস ঘৰ নং : বুক এ ৩ডি বয়স : 43 লিঙ্গ : মহিলা	ANW0123877 ফটো উপলব্ধ
658 নাম : কাজল বাচফৰ স্বামীৰ নাম: অনিল বাচফৰ ঘৰ নং : সা/ও-অজয় বাচফৰ বয়স : 28 লিঙ্গ : মহিলা	ANW0075903 ফটো উপলব্ধ	659 নাম : পাৰ বাচফৰ পিতাৰ নাম: বৃজন বাচফৰ ঘৰ নং : সা/ও-বৃজন বাচফৰ বয়স : 26 লিঙ্গ : মহিলা	ANW0140087 ফটো উপলব্ধ	660 নাম : অৰুন বাচফৰ পিতাৰ নাম: চন্দেশ্বৰ বাচফৰ ঘৰ নং : সা/ও-চন্দেশ্বৰ বাচফৰ বয়স : 21 লিঙ্গ : পুৰুষ	ANW0124958 ফটো উপলব্ধ



661 নাম : সঞ্জীৱ ৰয় পিতাৰ নাম: চকলদীপু ৰয় ঘৰ নং : সা/ও- চকলদীপ ৰয় বয়স : 34 লিঙ্গ : পুৰুষ	GZH0014956 ফটো উপলব্ধ	662 নাম : ডালিম বেগম স্বামীৰ নাম: জয়ন্ত ৰাভা ঘৰ নং : ফ্যাঙ্কিপাৰা বয়স : 43 লিঙ্গ : মহিলা	ANW0112771 ফটো উপলব্ধ	663 নাম : মনিষা বাচফৰ মাতৃৰ নাম: চাম্বেলী বাচফৰ ঘৰ নং : গুৱাহাতি ইউনিভাৰ্চিটি ক্যাম্পাস বয়স : 20 লিঙ্গ : মহিলা	ANW0054080 ফটো উপলব্ধ
664 নাম : মানিক চন্দ্ৰ পাঠক পিতাৰ নাম: মাধৱ চন্দ্ৰ পাঠক ঘৰ নং : ঘৰ নং -10/বি বয়স : 78 লিঙ্গ : পুৰুষ	GZH0015068 ফটো উপলব্ধ	665 নাম : ৰুবল কুমাৰ পাঠক পিতাৰ নাম: মানিক চন্দ্ৰ পাঠক ঘৰ নং : ঘৰ নং -10/বি বয়স : 42 লিঙ্গ : পুৰুষ	GZH0015072 ফটো উপলব্ধ	666 নাম : অঞ্জলি পাঠক স্বামীৰ নাম: ৰুবল কুমাৰ পাঠক ঘৰ নং : ঘৰ/নং -10/বি বয়স : 41 লিঙ্গ : মহিলা	GZH1188314 ফটো উপলব্ধ
667 নাম : কৃতিকা শৰ্মা শৰ্মা পিতাৰ নাম: চন্দ্ৰ মনি শৰ্মা ঘৰ নং : এইচ/নো 50 বয়স : 20 লিঙ্গ : মহিলা	ANW0076828 ফটো উপলব্ধ	668 নাম : চিচি আহমেদ পিতাৰ নাম: ডঃ চামচুদ্দিন আহমেদ ঘৰ নং : ঘৰ নং 1371 বয়স : 20 লিঙ্গ : মহিলা	ANW0077412 ফটো উপলব্ধ	669 নাম : কুমকুম কুমাৰী স্বামীৰ নাম: বিষ্ণু দেও ৰায় ঘৰ নং : হাটুস নো 27 বয়স : 40 লিঙ্গ : মহিলা	ANW0105767 ফটো উপলব্ধ
670 নাম : প্ৰিয়তম ৰায় ৰায় পিতাৰ নাম: বিষ্ণু দেও ৰায় ঘৰ নং : হাটুস নো 27 বয়স : 20 লিঙ্গ : পুৰুষ	ANW0064733 ফটো উপলব্ধ	671 নাম : দৰ্শনা দাস পিতাৰ নাম: ৰাজ দাস ঘৰ নং : লংকেশ্বৰ বয়স : 22 লিঙ্গ : মহিলা	ANW0138925 ফটো উপলব্ধ	672 নাম : শচীন কুমাৰ ৰায় পিতাৰ নাম: বৈদ নাথ ৰায় ঘৰ নং : এন/এ বয়স : 26 লিঙ্গ : পুৰুষ	GZH0988543 ফটো উপলব্ধ
673 নাম : কিৰন কুমাৰী পিতাৰ নাম: বৈদ্য নাথ ৰায় ঘৰ নং : না বয়স : 22 লিঙ্গ : মহিলা	ANW0104125 ফটো উপলব্ধ	674 নাম : ভাস্কৰ জ্যোতি শৰ্মা পিতাৰ নাম: চন্দ্ৰ মনি শৰ্মা ঘৰ নং : নীঅৱ আসাম ফে.াৰ্বেষ্ট স্কুল বয়স : 25 লিঙ্গ : পুৰুষ	GZH2910891 ফটো উপলব্ধ	675 নাম : পংকজ দাস মাতৃৰ নাম: সৰস্বতী দাস ঘৰ নং : উ বয়স : 38 লিঙ্গ : পুৰুষ	GZH2943207 ফটো উপলব্ধ
676 নাম : লিজা চেতিয়া মাতৃৰ নাম: লাবন্য চেতিয়া ঘৰ নং : ওপ্পো এইচ হোষ্টেল নো 5 বয়স : 20 লিঙ্গ : মহিলা	ANW0014571 ফটো উপলব্ধ	677 নাম : জগদীশ শৰ্মা পিতাৰ নাম: ৰতেশ্বৰ শৰ্মা ঘৰ নং : আব্রাস নং 135 বয়স : 51 লিঙ্গ : পুৰুষ	GZH2881212 ফটো উপলব্ধ	678 নাম : নেহা বাচফৰ স্বামীৰ নাম: লক্ষ্মন বাচফৰ ঘৰ নং : কুচৰ নো 78 বয়স : 21 লিঙ্গ : মহিলা	ANW0129593 ফটো উপলব্ধ
679 নাম : পুনম বাচফৰ স্বামীৰ নাম: বিক বাচফৰ ঘৰ নং : কুচৰ নো-বীআইআই5 বয়স : 22 লিঙ্গ : মহিলা	ANW0124511 ফটো উপলব্ধ	680 নাম : দুৰ্গাসী অমিত পিতাৰ নাম: দুৰ্গাসী বাসুদেব ঘৰ নং : কুচৰ.নো. বি3 বয়স : 19 লিঙ্গ : পুৰুষ	ANW0147637 ফটো উপলব্ধ	681 নাম : মনজ বাসফোৰ স্বামীৰ নাম: ৰঞ্জিত বাসফোৰ ঘৰ নং : ক ট নং বী 1/7 বয়স : 31 লিঙ্গ : মহিলা	GZH2546570 ফটো উপলব্ধ
682 নাম : মেঠন দাস পিতাৰ নাম: বাবুলাল দাস ঘৰ নং : সাতমাইল বয়স : 35 লিঙ্গ : পুৰুষ	ANW0127126 ফটো উপলব্ধ	683 নাম : মমী বেগম স্বামীৰ নাম: চেলিম আলী ঘৰ নং : সাতমাইল বয়স : 31 লিঙ্গ : মহিলা	ANW0046920 ফটো উপলব্ধ	684 নাম : বাবু প্ৰসাদ পিতাৰ নাম: বিষ্ণু প্ৰসাদ ঘৰ নং : সাতমাইল বয়স : 26 লিঙ্গ : পুৰুষ	ANW0045716 ফটো উপলব্ধ
685 নাম : ৰবি দাস পিতাৰ নাম: অমত দাস ঘৰ নং : সাতমাইল বয়স : 26 লিঙ্গ : পুৰুষ	ANW0104190 ফটো উপলব্ধ	686 নাম : দিপিকা হৰিজন স্বামীৰ নাম: মিঠন দাস ঘৰ নং : সাতমাইল বয়স : 24 লিঙ্গ : মহিলা	ANW0125658 ফটো উপলব্ধ	687 নাম : কবিৰ ভূঞা পিতাৰ নাম: দিল্লোৰ ভূঞা ঘৰ নং : সাতমাইল বয়স : 22 লিঙ্গ : পুৰুষ	ANW0085324 ফটো উপলব্ধ
688 নাম : চাহিনা বেগম পিতাৰ নাম: চাহেদ আলী ঘৰ নং : সাতমাইল বয়স : 22 লিঙ্গ : মহিলা	ANW0120170 ফটো উপলব্ধ	689 নাম : প্ৰিয়াঙ্কী বৰুৱা পিতাৰ নাম: ৰমেন বৰুৱা ঘৰ নং : সাতমাইল বয়স : 22 লিঙ্গ : মহিলা	ANW0125666 ফটো উপলব্ধ	690 নাম : বিষ্ণু দেও ৰায় ৰায় পিতাৰ নাম: সৰজ দেও ৰায় ঘৰ নং : সন্দৰবাৰী এল পি স্কুল বয়স : 46 লিঙ্গ : পুৰুষ	GZH2796274 ফটো উপলব্ধ



691	GZH2889145	ফটো উপলব্ধ
নাম : গৌৰব শৰ্মা পিতাৰ নাম: ৰহিত শৰ্মা ঘৰ নং : সন্দবৌৰী বয়স : 22 লিঙ্গ : পুৰুষ		

692	ANW0123851	ফটো উপলব্ধ
নাম : অভিষেক কুমাৰ সিং পিতাৰ নাম: সন্তোষ কুমাৰ ঘৰ নং : ইউনিট-1 আ ডি, স্ট্ৰিট নো-3 বয়স : 20 লিঙ্গ : পুৰুষ		

693	ANW0123844	ফটো উপলব্ধ
নাম : প্ৰেৰনা কুমাৰী পিতাৰ নাম: সন্তোচ কুমাৰ ঘৰ নং : ইউনিট 1 আ ডি, স্ট্ৰিট নো-3 বয়স : 19 লিঙ্গ : মহিলা		

694	ANW0120188	ফটো উপলব্ধ
নাম : অপৰ্না সাউদ স্বামীৰ নাম: ৰমেন বৰুৱা ঘৰ নং : ইউনিভাৰ্চিটি ক্যাম্পাস বয়স : 39 লিঙ্গ : মহিলা		

695	GZH2691921	ফটো উপলব্ধ
নাম : ফুলচান আলী পিতাৰ নাম: আহেদ আলী ঘৰ নং : ওৱাৰ্ড নং 1 বয়স : 23 লিঙ্গ : পুৰুষ		



696	1	ANW0158394	ফটো উপলব্ধ	#2 697	1	DHL0518233	ফটো উপলব্ধ	698	1	ANW0063461	ফটো উপলব্ধ
<p>নাম : দেবস্মিতা কেওট পিতাৰ নাম: ভৈৰব কেওট ঘৰ নং : হাউচ নো 66 বয়স : 18 লিঙ্গ : মহিলা</p>				<p>নাম : তনু বাসফোৰ স্বামীৰ নাম: অমিত বাসফোৰ ঘৰ নং : কুচৰ নো 05 বয়স : 25 লিঙ্গ : মহিলা</p>				<p>নাম : চুজান মাছুক ইছলাম পিতাৰ নাম: মহিবুল ঘৰ নং : খন্দ নম্বৰ 114 ঘৰৰ নম্বৰ 15 বয়স : 21 লিঙ্গ : পুৰুষ</p>			
699	1	ANW0160564	ফটো উপলব্ধ	700	1	ANW0174805	ফটো উপলব্ধ	701	1	ANW0174912	ফটো উপলব্ধ
<p>নাম : কৃষ্টিনা লহকৰ পিতাৰ নাম: বীৰেন্দ্ৰ লহকৰ ঘৰ নং : 1110 বয়স : 22 লিঙ্গ : মহিলা</p>				<p>নাম : বৰ্ষা কুমাৰী স্বামীৰ নাম: গুঞ্জন কুমাৰ বা ঘৰ নং : 1264 বয়স : 25 লিঙ্গ : মহিলা</p>				<p>নাম : বৰ্বিনা কুমাৰী স্বামীৰ নাম: বিজয় সাহানী ঘৰ নং : 1432 বয়স : 22 লিঙ্গ : মহিলা</p>			
702	1	ANW0174664	ফটো উপলব্ধ	703	1	ANW0174672	ফটো উপলব্ধ	704	1	ANW0175364	ফটো উপলব্ধ
<p>নাম : ৰিমঝিম নবিন ঠাকুৰ স্বামীৰ নাম: তুলসি নন্দ বা ঘৰ নং : 1286 বয়স : 18 লিঙ্গ : মহিলা</p>				<p>নাম : ৰাহুল কুমাৰ ৰয় পিতাৰ নাম: ভিন্দ কুমাৰ ৰয় ঘৰ নং : 1247 বয়স : 18 লিঙ্গ : পুৰুষ</p>				<p>নাম : বৰ্নালী ডেকা স্বামীৰ নাম: সত্য ডেকা ঘৰ নং : 1230 বয়স : 33 লিঙ্গ : মহিলা</p>			
705	1	ANW0175042	ফটো উপলব্ধ	706	1	ANW0175489	ফটো উপলব্ধ	707	1	ANW0175455	ফটো উপলব্ধ
<p>নাম : নিঞ্জন তামুলি পিতাৰ নাম: উপেন্দ্ৰ তামুলি ঘৰ নং : 1294 বয়স : 40 লিঙ্গ : পুৰুষ</p>				<p>নাম : বিষ্ণু কুমাৰী অন্যান্য: ৰাজীৱ শৰ্মা ঘৰ নং : 1254 বয়স : 34 লিঙ্গ : মহিলা</p>				<p>নাম : অভিনাশ প্ৰসাদ ৰয় পিতাৰ নাম: লালু প্ৰসাদ ৰয় ঘৰ নং : 1267 বয়স : 18 লিঙ্গ : পুৰুষ</p>			
708	1	ANW0181560	ফটো উপলব্ধ	709	1	ANW0181602	ফটো উপলব্ধ	710	1	ANW0181610	ফটো উপলব্ধ
<p>নাম : গৌৰৱ কুমাৰ পিতাৰ নাম: ৰীজ কুমাৰ ঠাকুৰ ঘৰ নং : 1251 বয়স : 19 লিঙ্গ : পুৰুষ</p>				<p>নাম : হিতেশ বৰুৱা অন্যান্য: ৰমি দাস বৰুৱা ঘৰ নং : 1511 বয়স : 50 লিঙ্গ : পুৰুষ</p>				<p>নাম : চানিয়া বেগম মাতৃৰ নাম: চাহিদা বেগম ঘৰ নং : 594 বয়স : 18 লিঙ্গ : মহিলা</p>			
711	1	ANW0181644	ফটো উপলব্ধ	712	1	ANW0181719	ফটো উপলব্ধ	713	1	ANW0181727	ফটো উপলব্ধ
<p>নাম : ৰমি দাস বৰুৱা স্বামীৰ নাম: হিতেশ বৰুৱা ঘৰ নং : 1511 বয়স : 46 লিঙ্গ : মহিলা</p>				<p>নাম : জৰি বৰুৱা পিতাৰ নাম: হিতেশ বৰুৱা ঘৰ নং : 1511 বয়স : 24 লিঙ্গ : মহিলা</p>				<p>নাম : প্ৰমেশ কলিতা পিতাৰ নাম: গলক কলিতা ঘৰ নং : 1511 বয়স : 41 লিঙ্গ : পুৰুষ</p>			
714	1	ANW0182485	ফটো উপলব্ধ	715	1	ANW0182527	ফটো উপলব্ধ	716	1	ANW0182535	ফটো উপলব্ধ
<p>নাম : চনাম সাহানী মাতৃৰ নাম: নাৰায়নী সাহানী ঘৰ নং : 1512 বয়স : 18 লিঙ্গ : মহিলা</p>				<p>নাম : ৰীনা পাটগিৰি স্বামীৰ নাম: বাতচাহ বাছফৰ ঘৰ নং : 1513 বয়স : 31 লিঙ্গ : মহিলা</p>				<p>নাম : নৈনা খাটন স্বামীৰ নাম: ছফিউৰ ৰহমান ঘৰ নং : 1334 বয়স : 26 লিঙ্গ : মহিলা</p>			
717	1	ANW0183137	ফটো উপলব্ধ	718	1	ANW0186163	ফটো উপলব্ধ	719	1	ANW0186197	ফটো উপলব্ধ
<p>নাম : পৃথিৰ লহকৰ মাতৃৰ নাম: নিতু লহকৰ ঘৰ নং : দা লহকৰ হাউচ বয়স : 20 লিঙ্গ : পুৰুষ</p>				<p>নাম : প্ৰদিপ কুমাৰ দাস অন্যান্য: আৰ্চনা দাস ঘৰ নং : 16 বয়স : 55 লিঙ্গ : পুৰুষ</p>				<p>নাম : কমল দাস পিতাৰ নাম: প্ৰদিপ কুমাৰ দাস ঘৰ নং : 16 বয়স : 20 লিঙ্গ : পুৰুষ</p>			
720	1	ANW0186213	ফটো উপলব্ধ	721	1	ANW0188433	ফটো উপলব্ধ				
<p>নাম : অৰ্চনা দাস স্বামীৰ নাম: প্ৰদিপ কুমাৰ দাস ঘৰ নং : 16 বয়স : 41 লিঙ্গ : মহিলা</p>				<p>নাম : ৰেখা দেৱী স্বামীৰ নাম: ৰাজেন্দ্ৰ ৰাই ঘৰ নং : 1423 বয়স : 35 লিঙ্গ : মহিলা</p>							



722	1	ANW0208744
নাম : টনম্য শৰ্মা পিতাৰ নাম : দ্বীপজ্যোতি শৰ্মা ঘৰ নং : 1413 বয়স : 18 লিঙ্গ : পুৰুষ		ফটো উপলব্ধ

ভোটাৰৰ সাৰাংশ

A) ভোটাৰৰ সংখ্যা

	তালিকাৰ প্ৰকাৰ	তালিকাৰ চিনাক্তকৰণ	ভোটাৰৰ সংখ্যা							
			পুৰুষ	মহিলা	৩য় লিঙ্গ	মুঠ				
I	মূল তালিকা	মূল তালিকা	বিশেষ সংশোধন, 2026 চনৰ পূৰ্বৰ 2025 চনৰ মূল তালিকাৰ লগত থকা সংযোজন সমূহ একত্ৰিতকৰণ কৰা তালিকা।				354	341	0	695
II	যোগ তালিকা	পৰিপূৰক 1	বিশেষ সংক্ষিপ্ত সংশোধন, 2026				10	16	0	26
		পৰিপূৰক 2	অনবিচ্ছিন্ন সংশোধন 2026				1	0	0	1
			মুঠ				11	16	0	27
III	বিয়োজন তালিকা	পৰিপূৰক 1	বিশেষ সংক্ষিপ্ত সংশোধন, 2026				79	55	0	134
		পৰিপূৰক 2	অনবিচ্ছিন্ন সংশোধন 2026				8	10	0	18
			মুঠ				87	65	0	152
IV	লিংগ ক্ষেত্ৰত পৰিবৰ্তনৰ বাবে পাৰ্থক্য					0	0	0	0	
এই সংশোধনৰ পিছত ভোটাৰ তালিকাত ভোটাৰৰ মুঠ সংখ্যা (I+II-III+IV)						278	292	0	570	

B) শুধৰনীৰ সংখ্যা

তালিকাৰ প্ৰকাৰ	তালিকাৰ চিনাক্তকৰণ	শুধৰনীৰ সংখ্যা
পৰিপূৰক 1	বিশেষ সংক্ষিপ্ত সংশোধন, 2026	6
পৰিপূৰক 2	অনবিচ্ছিন্ন সংশোধন 2026	2
	মুঠ	8

নিৰ্বাচক পঞ্জীয়ন বিষয়াৰ স্বাক্ষৰ

E-মৃত, S-স্থানান্তৰিত/ বাসস্থান পৰিবৰ্তন, R-প্ৰতিলিপি, M-নিখোজ, Q-অযোগ্য