

ভোটাৰ তালিকা 2026 S03 অসম



বিধানসভা সমষ্টিৰ নম্বৰ, নাম আৰু সংৰক্ষণৰ স্থিতি : 37 - জালুকবাৰী (সাধাৰণ)		খণ্ড নং : 150																			
এই বিধানসভা সমষ্টিত কোন সংসদীয় সমষ্টিৰ অন্তৰ্গত তাৰ নম্বৰ, নাম আৰু সংৰক্ষণ স্থিতি : 5 - গুৱাহাটী (সাধাৰণ)																					
1. সংশোধনৰ বিৱৰণ																					
সংশোধনৰ বছৰ	2026	তালিকাৰ চিনাক্তকৰণ																			
ভিত্তি তাৰিখ	01-04-2026	বিশেষ সংশোধন, 2026 চনৰ পূৰ্বৰ 2025 চনৰ মূল তালিকাৰ লগত থকা সংযোজন সমূহ একত্ৰিতকৰণ কৰা তালিকা।																			
সংশোধনৰ প্ৰকাৰ	বিশেষ সংশোধন 2026																				
প্ৰকাশনৰ তাৰিখ	23-03-2026																				
2. খণ্ড আৰু ভোটগ্ৰহন কেন্দ্ৰৰ বিৱৰণ																					
খণ্ডৰ অন্তৰ্গত এলেকা সমূহৰ নম্বৰ আৰু নাম																					
1-কাহিকুছি	<table border="1" style="width: 100%; border-collapse: collapse;"> <tr> <td>মূল চহৰ/গাওঁ</td> <td>: কাহিকুছি</td> </tr> <tr> <td>ৱাৰ্ড নং</td> <td>:</td> </tr> <tr> <td>ডাকঘৰ</td> <td>: আজাৰা</td> </tr> <tr> <td>পুলিচ থানা</td> <td>: আজাৰা</td> </tr> <tr> <td>ব্লক</td> <td>: বানী (অংশ)</td> </tr> <tr> <td>ৰাজহ চক্ৰ</td> <td>: আজাৰা</td> </tr> <tr> <td>জিলা</td> <td>: কামৰূপ (মহানগৰ)</td> </tr> <tr> <td>পিনকোড</td> <td>: 781017</td> </tr> </table>					মূল চহৰ/গাওঁ	: কাহিকুছি	ৱাৰ্ড নং	:	ডাকঘৰ	: আজাৰা	পুলিচ থানা	: আজাৰা	ব্লক	: বানী (অংশ)	ৰাজহ চক্ৰ	: আজাৰা	জিলা	: কামৰূপ (মহানগৰ)	পিনকোড	: 781017
মূল চহৰ/গাওঁ	: কাহিকুছি																				
ৱাৰ্ড নং	:																				
ডাকঘৰ	: আজাৰা																				
পুলিচ থানা	: আজাৰা																				
ব্লক	: বানী (অংশ)																				
ৰাজহ চক্ৰ	: আজাৰা																				
জিলা	: কামৰূপ (মহানগৰ)																				
পিনকোড	: 781017																				
3. ভোটগ্ৰহন কেন্দ্ৰৰ বিৱৰণ																					
ভোটগ্ৰহন কেন্দ্ৰৰ নম্বৰ আৰু নাম :	ভোটগ্ৰহন কেন্দ্ৰৰ প্ৰকাৰ (পুৰুষ/মহিলা/সাধাৰণ)		সাধাৰণ																		
150 - শ্যামভূমি হাইস্কুল (পশ্চিম শাখা)	খণ্ডৰ অন্তৰ্গত সহায়ক ভোটগ্ৰহন কেন্দ্ৰৰ সংখ্যা :		0																		
ভোটগ্ৰহন কেন্দ্ৰৰ ঠিকনা :																					
শ্যামভূমি উচ্চ মাধ্যমিক বিদ্যালয়, কোঠা নং ১, কাহিকুছি (যোগীপাৰা) অসম, গুৱাহাটী-৭৮১০১৫																					
4. ভোটাৰৰ সংখ্যা																					
আৰম্ভনি ক্ৰমিক নং	শেষ ক্ৰমিক নং	মুঠ ভোটাৰ																			
		পুৰুষ	মহিলা	৩য় লিঙ্গ	মুঠ																
1	1201	542	603	0	1145																

নিৰ্বাচক পঞ্জীয়ন বিষয়াৰ স্বাক্ষৰ

Nazri Naksha

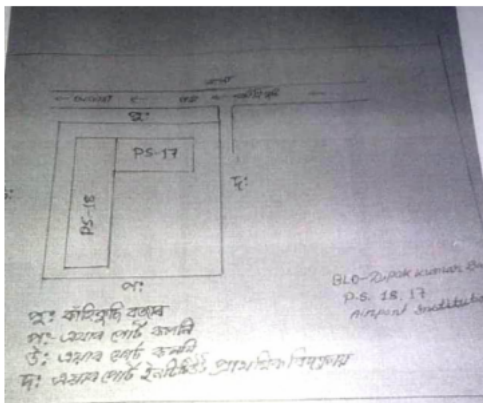

Google Map View

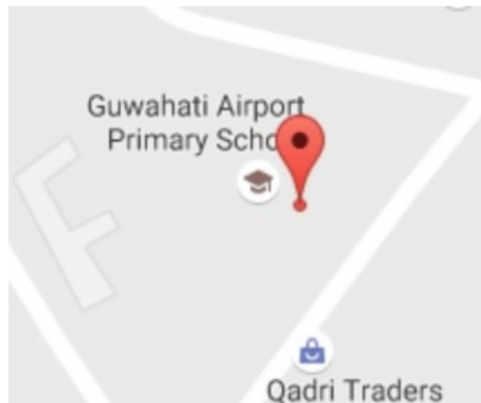

Polling Station Building Front View



ভোটগ্ৰহন কেন্দ্ৰৰ সন্মুখৰ দৃশ্য



Cad View

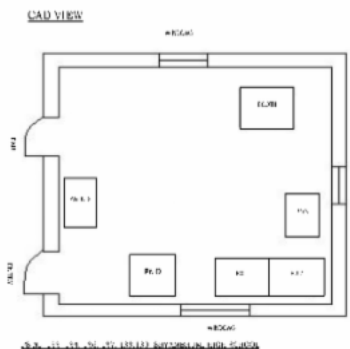

Key MAP View





1 নাম : পূৰ্ণিমা মেধি স্বামীৰ নাম: সত্যেন বৰ্মন ঘৰ নং : 00 বয়স : 27 লিঙ্গ : মহিলা	ANW0111856 ফটো উপলব্ধ	2 নাম : কৃষ্ণ বাসফোৰ পিতাৰ নাম: বিজয় বাসফোৰ ঘৰ নং : 00 বয়স : 25 লিঙ্গ : পুৰুষ	ANW0123091 ফটো উপলব্ধ	3 নাম : ঋতুৰাজ উপাধ্যায় পিতাৰ নাম: নন্দ কিশোৰ উপাধ্যায় ঘৰ নং : 00 বয়স : 19 লিঙ্গ : পুৰুষ	ANW0116152 ফটো উপলব্ধ
4 নাম : মনিকা চিৰিং স্বামীৰ নাম: নুমল গগৈ ঘৰ নং : 1 সেণ্ট অপাৰ্টমেণ্ট বিহাইন্ড চতুৰ্ভুজ মন্দিৰ বয়স : 45 লিঙ্গ : মহিলা	JSP0011327 ফটো উপলব্ধ	5 নাম : শান্তা নাৰায়ণ আইয়াৰ স্বামীৰ নাম: কে এস নাৰায়ণ আইয়াৰ ঘৰ নং : 2 বয়স : 86 লিঙ্গ : মহিলা	GZH2316529 ফটো উপলব্ধ	6 নাম : লক্ষী কৃষ্ণমূৰ্তি আইয়াৰ স্বামীৰ নাম: তা এ কৃষ্ণমূৰ্তি আইয়াৰ ঘৰ নং : 2 বয়স : 66 লিঙ্গ : মহিলা	ANW0109835 ফটো উপলব্ধ
7 নাম : দেবশিশু ৰায় শৰ্মা পিতাৰ নাম: জোগোজ্যোতি ৰায় শৰ্মা ঘৰ নং : 2 বয়স : 49 লিঙ্গ : পুৰুষ	GZH0006789 ফটো উপলব্ধ	8 নাম : সীমা বড়ো পিতাৰ নাম: অতুল চন্দ্ৰ বড়ো ঘৰ নং : 2 বয়স : 29 লিঙ্গ : মহিলা	GZH0812123 ফটো উপলব্ধ	9 নাম : শিব শংকৰ ঘোষ পিতাৰ নাম: গৌতম ঘোষ ঘৰ নং : 02 বয়স : 24 লিঙ্গ : পুৰুষ	GZH2423937 ফটো উপলব্ধ
10 নাম : গৰিমা ৰয় পিতাৰ নাম: হেমন্ত কুমাৰ ৰয় ঘৰ নং : 2 বয়স : 22 লিঙ্গ : মহিলা	GZH2696896 ফটো উপলব্ধ	11 নাম : অতুল চন্দ্ৰ বড়ো পিতাৰ নাম: গোবিন্দ চন্দ্ৰ বড়ো ঘৰ নং : 2 বয়স : 57 লিঙ্গ : পুৰুষ	GZH0006790 ফটো উপলব্ধ	12 নাম : গীতা বড়ো স্বামীৰ নাম: অতুল চন্দ্ৰ বড়ো ঘৰ নং : 2 বয়স : 48 লিঙ্গ : মহিলা	GZH0006791 ফটো উপলব্ধ
13 নাম : ভাৰত ভূষণ বৰ্মা পিতাৰ নাম: অবধেশ কুমাৰ বৰ্মা ঘৰ নং : 3 বয়স : 39 লিঙ্গ : পুৰুষ	GZH1833862 ফটো উপলব্ধ	14 নাম : হেমলতা বৰ্মা স্বামীৰ নাম: ভাৰত ভূষণ বৰ্মা ঘৰ নং : 3 বয়স : 39 লিঙ্গ : মহিলা	GZH1833334 ফটো উপলব্ধ	15 নাম : সুমিত কুমাৰ নাথ মাতৃৰ নাম: বেণুকা দেবী ঘৰ নং : 3 বয়স : 27 লিঙ্গ : পুৰুষ	GZH0980540 ফটো উপলব্ধ
16 নাম : দিলীপ কুমাৰ বৰঠাকুৰ পিতাৰ নাম: জিতেন্দ্ৰ নাথ বৰঠাকুৰ ঘৰ নং : 8 বয়স : 69 লিঙ্গ : পুৰুষ	GZH0007171 ফটো উপলব্ধ	17 নাম : ময়ূৰীমা বৰঠাকুৰ স্বামীৰ নাম: দিলীপ কুমাৰ বৰঠাকুৰ ঘৰ নং : 8 বয়স : 62 লিঙ্গ : মহিলা	GZH0007172 ফটো উপলব্ধ	18 নাম : বেণুকা দেবী স্বামীৰ নাম: দুৰ্লু কুমাৰ নাথ ঘৰ নং : 8 বয়স : 57 লিঙ্গ : মহিলা	GZH1871920 ফটো উপলব্ধ
19 নাম : শকুন্তলা দেবী স্বামীৰ নাম: ৰবীন্দ্ৰ পণ্ডিত ঘৰ নং : 10 বয়স : 51 লিঙ্গ : মহিলা	GZH0705103 ফটো উপলব্ধ	20 নাম : কৰ্মা ৰাও পিতাৰ নাম: ৰামা ৰাও ঘৰ নং : 10 বয়স : 30 লিঙ্গ : পুৰুষ	GZH0669820 ফটো উপলব্ধ	21 নাম : অমতা সিং পিতাৰ নাম: প্ৰেম সিং ঘৰ নং : 10 বয়স : 30 লিঙ্গ : মহিলা	GZH2911139 ফটো উপলব্ধ
22 নাম : ধৃতিমান দাস পিতাৰ নাম: হেমেন্দ্ৰ দাস ঘৰ নং : 11 বয়স : 40 লিঙ্গ : পুৰুষ	GZH0696641 ফটো উপলব্ধ	23 নাম : ৰেঙনি দাস পিতাৰ নাম: হেমেন চন্দ্ৰ দাস ঘৰ নং : 12 বয়স : 27 লিঙ্গ : মহিলা	GZH0696534 ফটো উপলব্ধ	24 নাম : ভোলা দাস পিতাৰ নাম: জগদীশ দাস ঘৰ নং : 17 বয়স : 28 লিঙ্গ : পুৰুষ	ANW0053876 ফটো উপলব্ধ
25 নাম : তৰনুম বেগম পিতাৰ নাম: মোহম্মদ নবাবুদ্দীন ঘৰ নং : 12 বয়স : 31 লিঙ্গ : মহিলা	GZH0806372 ফটো উপলব্ধ	26 নাম : চিতিকা শইকীয়া স্বামীৰ নাম: প্ৰশান্ত শইকীয়া ঘৰ নং : 24 বয়স : 37 লিঙ্গ : মহিলা	ANW0003020 ফটো উপলব্ধ	27 নাম : প্ৰসান্ত শইকীয়া পিতাৰ নাম: সোনাৰাম শইকীয়া ঘৰ নং : 25 বয়স : 57 লিঙ্গ : পুৰুষ	GZH0006792 ফটো উপলব্ধ
28 নাম : জেউতি শইকীয়া স্বামীৰ নাম: প্ৰসান্ত শইকীয়া ঘৰ নং : 25 বয়স : 51 লিঙ্গ : মহিলা	GZH0006793 ফটো উপলব্ধ	29 নাম : সুনীতা শইকীয়া পিতাৰ নাম: প্ৰসান্ত শইকীয়া ঘৰ নং : 25 বয়স : 29 লিঙ্গ : মহিলা	GZH0006794 ফটো উপলব্ধ	30 নাম : সুমন্ত শইকীয়া পিতাৰ নাম: প্ৰসান্ত শইকীয়া ঘৰ নং : 25 বয়স : 27 লিঙ্গ : পুৰুষ	GZH0139626 ফটো উপলব্ধ



31 নাম : নয়ন জ্যোতি পাটবাৰী পিতাৰ নাম: নিৰেন চ পাটবাৰী ঘৰ নং : 55 বয়স : 23 লিঙ্গ : পুৰুষ	GZH2424125 ফটো উপলব্ধ	32 নাম : কমল চৌধুৰী পিতাৰ নাম: নৰেন চৌধুৰী ঘৰ নং : 57 বয়স : 64 লিঙ্গ : পুৰুষ	ANW0074476 ফটো উপলব্ধ	33 নাম : ৰুমী কলিতা চৌধুৰী স্বামীৰ নাম: কমল চৌধুৰী ঘৰ নং : 57 বয়স : 59 লিঙ্গ : মহিলা	ANW0047688 ফটো উপলব্ধ
34 নাম : মন্দিৰা চৌধুৰী পিতাৰ নাম: কমল চৌধুৰী ঘৰ নং : 57 বয়স : 28 লিঙ্গ : মহিলা	ANW0047704 ফটো উপলব্ধ	35 নাম : ক্ৰিষ্ণিতা চৌধুৰী পিতাৰ নাম: কমল চৌধুৰী ঘৰ নং : 57 বয়স : 20 লিঙ্গ : মহিলা	ANW0128231 ফটো উপলব্ধ	36 নাম : হিমশ্ৰী দাস পিতাৰ নাম: হেমেন দাস ঘৰ নং : 60 বয়স : 28 লিঙ্গ : মহিলা	GZH0806562 ফটো উপলব্ধ
S 37 নাম : কল্পনা দেৱনাথ স্বামীৰ নাম: ৰাজু দেবনাথ ঘৰ নং : 67 বয়স : 40 লিঙ্গ : মহিলা	BSW0546507 ফটো উপলব্ধ	38 নাম : ছায়া পাঠক স্বামীৰ নাম: দেৱাজীত পাঠক ঘৰ নং : 90 বয়স : 42 লিঙ্গ : মহিলা	GZH0806604 ফটো উপলব্ধ	39 নাম : ৰিম্পী মেধি পিতাৰ নাম: উত্তম মেধি ঘৰ নং : 87 বয়স : 28 লিঙ্গ : মহিলা	GZH2362184 ফটো উপলব্ধ
40 নাম : সন্তোষ বাচফৰ পিতাৰ নাম: গজাধৰ বাচফৰ ঘৰ নং : 100 বয়স : 40 লিঙ্গ : পুৰুষ	GZH0007066 ফটো উপলব্ধ	41 নাম : পল্লবী সৰকাৰ পিতাৰ নাম: কানাই চৰন সৰকাৰ ঘৰ নং : 100 বয়স : 30 লিঙ্গ : মহিলা	GZH0009258 ফটো উপলব্ধ	42 নাম : অংকিত দত্ত পিতাৰ নাম: অজিত দত্ত ঘৰ নং : 100 বয়স : 27 লিঙ্গ : পুৰুষ	GZH0696674 ফটো উপলব্ধ
43 নাম : শ্ৰীতি চৌধুৰী স্বামীৰ নাম: অংকুৰ চৌধুৰী ঘৰ নং : 109 বয়স : 43 লিঙ্গ : মহিলা	GZH0906800 ফটো উপলব্ধ	44 নাম : গনেশ বৰ্মন পিতাৰ নাম: মহোদৰ বৰ্মন ঘৰ নং : 111 বয়স : 53 লিঙ্গ : পুৰুষ	GZH0006795 ফটো উপলব্ধ	45 নাম : বিনিতা বৰ্মন স্বামীৰ নাম: গনেশ বৰ্মন ঘৰ নং : 111 বয়স : 43 লিঙ্গ : মহিলা	GZH0006796 ফটো উপলব্ধ
46 নাম : দীপক চন্দ্ৰ দাস পিতাৰ নাম: ৰমেশ চন্দ্ৰ দাস ঘৰ নং : 111চক বয়স : 46 লিঙ্গ : পুৰুষ	GZH0023929 ফটো উপলব্ধ	47 নাম : জীচ ডেকা পিতাৰ নাম: দিবাকৰ চন্দ্ৰ ডেকা ঘৰ নং : 121 বয়স : 31 লিঙ্গ : পুৰুষ	GZH0769323 ফটো উপলব্ধ	48 নাম : অফছানা পাৰ্বিন পিতাৰ নাম: ৰাইজুদ্দিন আহমেদ ঘৰ নং : 101 বয়স : 24 লিঙ্গ : মহিলা	GZH0846550 ফটো উপলব্ধ
49 নাম : ড: হীৰেন ডেকা পিতাৰ নাম: সুহেन्द्र নাথ ডেকা ঘৰ নং : 108 বয়স : 55 লিঙ্গ : পুৰুষ	GZH0006799 ফটো উপলব্ধ	50 নাম : ড: দেবজিত ডেকা পিতাৰ নাম: সুহেन्द्र নাথ ডেকা ঘৰ নং : 108 বয়স : 54 লিঙ্গ : পুৰুষ	GZH0006800 ফটো উপলব্ধ	51 নাম : ড: জ্যোতিৰময় মান্নব ডেকা স্বামীৰ নাম: ড: হীৰেন ডেকা ঘৰ নং : 108 বয়স : 53 লিঙ্গ : মহিলা	GZH0006801 ফটো উপলব্ধ
52 নাম : মধুসিতা বৰুৱা ডেকা স্বামীৰ নাম: ড: দেবজিত ডেকা ঘৰ নং : 108 বয়স : 48 লিঙ্গ : মহিলা	GZH0006802 ফটো উপলব্ধ	53 নাম : জয়ন্ত কোৱঁৰ পিতাৰ নাম: ইন্দ্ৰেশ্বৰ কোৱঁৰ ঘৰ নং : 108 বয়স : 35 লিঙ্গ : পুৰুষ	GZH0006803 ফটো উপলব্ধ	54 নাম : চন্দামিতা বৰ্মন স্বামীৰ নাম: ৰিকন দাস ঘৰ নং : 136 বয়স : 39 লিঙ্গ : মহিলা	JRQ1337242 ফটো উপলব্ধ
55 নাম : কিশান মুকিম পিতাৰ নাম: ভিম মুকিম ঘৰ নং : 108 বয়স : 26 লিঙ্গ : পুৰুষ	GZH0752253 ফটো উপলব্ধ	56 নাম : প্ৰিয়ান্বা গুৰুং মাতৃৰ নাম: সুধা গুৰুং ঘৰ নং : 108 বয়স : 26 লিঙ্গ : মহিলা	GZH1813120 ফটো উপলব্ধ	57 নাম : অভিজিত মণ্ডল পিতাৰ নাম: বিষ্ণুপদ মণ্ডল ঘৰ নং : 106 বয়স : 27 লিঙ্গ : পুৰুষ	GZH0358192 ফটো উপলব্ধ
58 নাম : ইন্দ্ৰজিৎ মণ্ডল পিতাৰ নাম: বিষ্ণু পদ মণ্ডল ঘৰ নং : 196 বয়স : 22 লিঙ্গ : পুৰুষ	GZH0980367 ফটো উপলব্ধ	59 নাম : সুকন্যা কোচ স্বামীৰ নাম: ৰাজদীপ কোচ ঘৰ নং : 200 বয়স : 26 লিঙ্গ : মহিলা	GZH0768978 ফটো উপলব্ধ	60 নাম : ভাস্কৰ জ্যোতি ৰাজবংশী পিতাৰ নাম: নীলাধৰ ৰাজবংশী ঘৰ নং : 203 বয়স : 24 লিঙ্গ : পুৰুষ	GZH0999821 ফটো উপলব্ধ



61 নাম : গুঞ্জৰ গোস্বামী পিতাৰ নাম : ৰত্নকান্ত গোস্বামী ঘৰ নং : ২২৩ বয়স : 26 লিঙ্গ : পুৰুষ	GZH0702977 ফটো উপলব্ধ	62 নাম : বিচিত্ৰ বৈশ্য পিতাৰ নাম : উত্তম চন্দ্ৰ বৈশ্য ঘৰ নং : 274 বয়স : 28 লিঙ্গ : মহিলা	MGB0275693 ফটো উপলব্ধ	63 নাম : বিচিত্ৰ মজুমদাৰ পিতাৰ নাম : অৰ্জু ঘৰ নং : 286 বয়স : 40 লিঙ্গ : পুৰুষ	CFM1662346 ফটো উপলব্ধ
64 নাম : জেউতী দাস পিতাৰ নাম : ধৰনী দাস ঘৰ নং : 286 বয়স : 39 লিঙ্গ : মহিলা	FRH1538723 ফটো উপলব্ধ	65 নাম : শুচিসিতা চৌধুৰী পিতাৰ নাম : সন্দীপ চৌধুৰী ঘৰ নং : ৩১৩ বয়স : 23 লিঙ্গ : মহিলা	GZH2469062 ফটো উপলব্ধ	66 নাম : আব্দুল হাচিব চৌধুৰী পিতাৰ নাম : মাকদদাস আলী চৌধুৰী ঘৰ নং : ৩১৫ বয়স : 64 লিঙ্গ : পুৰুষ	GZH0006804 ফটো উপলব্ধ
67 নাম : হাসিনা চৌধুৰী পিতাৰ নাম : আব্দুল হসিব চৌধুৰী ঘৰ নং : ৩১৫ বয়স : 30 লিঙ্গ : মহিলা	GZH2816333 ফটো উপলব্ধ	68 নাম : বেচমিনত্ৰাৰা বেগম মাতৃৰ নাম : হাফিজা বেগম ঘৰ নং : 338 বয়স : 34 লিঙ্গ : মহিলা	BPJ1981766 ফটো উপলব্ধ	69 নাম : সুভাষ কাকতি পিতাৰ নাম : চুশীল কাকতি ঘৰ নং : ৩৫৭ বয়স : 55 লিঙ্গ : পুৰুষ	GZH7640699 ফটো উপলব্ধ
70 নাম : বনুমী দাস স্বামীৰ নাম : তাৰিণী কান্ত দাস ঘৰ নং : ৩৫৭ বয়স : 52 লিঙ্গ : মহিলা	GZH0672428 ফটো উপলব্ধ	71 নাম : সবিতা কাকতি স্বামীৰ নাম : সুভাষ কাকতি ঘৰ নং : ৩৫৭ বয়স : 48 লিঙ্গ : মহিলা	GZH0672386 ফটো উপলব্ধ	72 নাম : হিমজ্যোতি দাস মাতৃৰ নাম : বনুমী দাস ঘৰ নং : ৩৫৭ বয়স : 28 লিঙ্গ : পুৰুষ	GZH0669754 ফটো উপলব্ধ
73 নাম : চয়নিকা দাস মাতৃৰ নাম : বনুমী দাস ঘৰ নং : 357 বয়স : 22 লিঙ্গ : মহিলা	GZH2520302 ফটো উপলব্ধ	S 74 নাম : দিপ্তী দাস স্বামীৰ নাম : ভাস্কৰ দাস ঘৰ নং : ৪৪১ বয়স : 42 লিঙ্গ : মহিলা	GZH2816402 ফটো উপলব্ধ	75 নাম : শাস্তী দেৱ পিতাৰ নাম : ভূপতি ৰঞ্জন দেৱ ঘৰ নং : ৪৪১ বয়স : 39 লিঙ্গ : মহিলা	GZH0006811 ফটো উপলব্ধ
76 নাম : শতাদী দেৱ পিতাৰ নাম : ভূপতি ৰঞ্জন দেৱ ঘৰ নং : ৪৪১ বয়স : 36 লিঙ্গ : মহিলা	GZH0006812 ফটো উপলব্ধ	S 77 নাম : বাসব দাস পিতাৰ নাম : বিজয় ভূষণ দাস ঘৰ নং : ৪৪১ বয়স : 36 লিঙ্গ : পুৰুষ	GZH0006813 ফটো উপলব্ধ	78 নাম : দিপালী কলিতা স্বামীৰ নাম : উদয় কলিতা ঘৰ নং : ৪৬৭ বয়স : 45 লিঙ্গ : মহিলা	GZH0851758 ফটো উপলব্ধ
79 নাম : উদয় কলিতা পিতাৰ নাম : অৰুন কলিতা ঘৰ নং : ৪৬৭ বয়স : 44 লিঙ্গ : পুৰুষ	GZH0223826 ফটো উপলব্ধ	80 নাম : দিপালী কলিতা স্বামীৰ নাম : উদয় কলিতা ঘৰ নং : ৪৬৭ বয়স : 43 লিঙ্গ : মহিলা	GZH0223859 ফটো উপলব্ধ	81 নাম : জুন কলিতা পিতাৰ নাম : জুগেন কলিতা ঘৰ নং : ৪৬৭ বয়স : 36 লিঙ্গ : পুৰুষ	GZH0669887 ফটো উপলব্ধ
82 নাম : বিজুলি কলিতা স্বামীৰ নাম : জুন কলিতা ঘৰ নং : ৪৬৭ বয়স : 30 লিঙ্গ : মহিলা	GZH0349761 ফটো উপলব্ধ	83 নাম : সমৰ জ্যোতি কলিতা পিতাৰ নাম : উদয় কলিতা ঘৰ নং : 467 বয়স : 22 লিঙ্গ : পুৰুষ	GZH2767200 ফটো উপলব্ধ	84 নাম : টুনি প্ৰসাদ পিতাৰ নাম : লাল বচন প্ৰসাদ ঘৰ নং : ৪৮৩ বয়স : 44 লিঙ্গ : পুৰুষ	GZH0334367 ফটো উপলব্ধ
85 নাম : বীনা প্ৰসাদ পিতাৰ নাম : ৰতনেশ্বৰ চৌধুৰী ঘৰ নং : ৪৮৩ বয়স : 41 লিঙ্গ : মহিলা	GZH0227769 ফটো উপলব্ধ	86 নাম : উমেশ প্ৰসাদ পিতাৰ নাম : লালবচন প্ৰসাদ ঘৰ নং : ৪৮৩ বয়স : 40 লিঙ্গ : পুৰুষ	GZH2816399 ফটো উপলব্ধ	87 নাম : বাসনা প্ৰসাদ স্বামীৰ নাম : টুনি প্ৰসাদ ঘৰ নং : 483 বয়স : 36 লিঙ্গ : মহিলা	ANW0106419 ফটো উপলব্ধ
88 নাম : ৰিংকু প্ৰসাদ স্বামীৰ নাম : উমেশ প্ৰসাদ ঘৰ নং : ৪৮৩ বয়স : 32 লিঙ্গ : মহিলা	GZH0676437 ফটো উপলব্ধ	89 নাম : অন দাস স্বামীৰ নাম : অপূৰ্ব দাস ঘৰ নং : 483 বয়স : 31 লিঙ্গ : মহিলা	ANW0061663 ফটো উপলব্ধ	90 নাম : জীতুমণী প্ৰসাদ মাতৃৰ নাম : উত্তম প্ৰসাদ ঘৰ নং : ৪৮৩ বয়স : 26 লিঙ্গ : পুৰুষ	GZH0787101 ফটো উপলব্ধ



91 নাম : যোগেশ প্ৰসাদ পিতাৰ নাম: শ্ৰীকান্ত প্ৰসাদ ঘৰ নং : 483 বয়স : 26 লিঙ্গ : পুৰুষ	ANW0068254 ফটো উপলব্ধ	92 নাম : মনজী ৰাম পিতাৰ নাম: শ্যাম বিহাৰী ৰাম ঘৰ নং : ৫০৩ক বয়স : 48 লিঙ্গ : পুৰুষ	GZH0233288 ফটো উপলব্ধ	93 নাম : মিনা দেবী পিতাৰ নাম: মনজী ৰাম ঘৰ নং : ৫০৩ক বয়স : 47 লিঙ্গ : মহিলা	GZH0233296 ফটো উপলব্ধ
94 নাম : এছ পি ৰাজু পিতাৰ নাম: এছ আপান্না ঘৰ নং : ৫১৯ক বয়স : 63 লিঙ্গ : পুৰুষ	GZH0006814 ফটো উপলব্ধ	95 নাম : এছ আকমা স্বামীৰ নাম: এছ পি ৰাজু ঘৰ নং : ৫১৯ক বয়স : 56 লিঙ্গ : মহিলা	GZH0006815 ফটো উপলব্ধ	96 নাম : চীমা এনাকেত কামৰাজু পিতাৰ নাম: চীমা পেড ৰাজু ঘৰ নং : ৫১৯ক বয়স : 35 লিঙ্গ : পুৰুষ	GZH0006816 ফটো উপলব্ধ
97 নাম : এছ ৰজনী ৰাজু পিতাৰ নাম: এছ পেইট ৰাজু ঘৰ নং : ৫১৯ক বয়স : 32 লিঙ্গ : মহিলা	GZH0006818 ফটো উপলব্ধ	98 নাম : গন্দৰ ওৰাং পিতাৰ নাম: বধু ওৰাং ঘৰ নং : ৫৫৪ক বয়স : 66 লিঙ্গ : পুৰুষ	GZH0006819 ফটো উপলব্ধ	99 নাম : ফুলমনী ওৰাং স্বামীৰ নাম: গন্দৰ ওৰাং ঘৰ নং : ৫৫৪ক বয়স : 54 লিঙ্গ : মহিলা	GZH0006820 ফটো উপলব্ধ
100 নাম : ৰূপা কুমাৰী ওৰাং পিতাৰ নাম: গন্দৰ ওৰাং ঘৰ নং : ৫৫৪ক বয়স : 35 লিঙ্গ : মহিলা	GZH0006821 ফটো উপলব্ধ	101 নাম : মাখনি সিং স্বামীৰ নাম: শেৰ সিং ঘৰ নং : ৫৭৮ বয়স : 52 লিঙ্গ : মহিলা	GZH0006279 ফটো উপলব্ধ	102 নাম : পৰন সিং পিতাৰ নাম: শেৰ সিং ঘৰ নং : ৫৭৮ বয়স : 28 লিঙ্গ : পুৰুষ	GZH2908954 ফটো উপলব্ধ
103 নাম : কৰবী সিং পিতাৰ নাম: শেৰ সিং ঘৰ নং : ৫৭৮ বয়স : 28 লিঙ্গ : মহিলা	GZH0696682 ফটো উপলব্ধ	104 নাম : দীপক কুমাৰ ৰাজখোৱা পিতাৰ নাম: প্ৰেমধৰ ৰাজখোৱা ঘৰ নং : ৬২৭ বয়স : 76 লিঙ্গ : পুৰুষ	GZH2590222 ফটো উপলব্ধ	S2 105 নাম : অৰন চন্দ্ৰ নাথ পিতাৰ নাম: আনন্দ ৰাম নাথ ঘৰ নং : 656 বয়স : 69 লিঙ্গ : পুৰুষ	CBJ1348205 ফটো উপলব্ধ
106 নাম : মঞ্জু কোচ মাতৃৰ নাম: বগী বালু কোচ ঘৰ নং : ৬৫৬ বয়স : 28 লিঙ্গ : মহিলা	GZH2909253 ফটো উপলব্ধ	107 নাম : প্ৰনিতা দাস স্বামীৰ নাম: অশোক দাস ঘৰ নং : ৬৯২ বয়স : 50 লিঙ্গ : মহিলা	GZH0481606 ফটো উপলব্ধ	108 নাম : ৰতুকান্ত গোস্বামী পিতাৰ নাম: যোগেন্দ্ৰনাথ গোস্বামী ঘৰ নং : ৬৯৬ বয়স : 66 লিঙ্গ : পুৰুষ	GZH0006824 ফটো উপলব্ধ
109 নাম : মিনাক্ষী গোস্বামী স্বামীৰ নাম: ৰতুকান্ত গোস্বামী ঘৰ নং : ৬৯৬ বয়স : 58 লিঙ্গ : মহিলা	GZH0006825 ফটো উপলব্ধ	110 নাম : কঙ্কনা গোস্বামী পিতাৰ নাম: ৰতুকান্ত গোস্বামী ঘৰ নং : ৬৯৬ বয়স : 30 লিঙ্গ : মহিলা	GZH0006826 ফটো উপলব্ধ	111 নাম : প্ৰদীপ কুমাৰ মহন্ত পিতাৰ নাম: বিপিন চন্দ্ৰ মহন্ত ঘৰ নং : ৬৯৭ বয়স : 69 লিঙ্গ : পুৰুষ	GZH0006827 ফটো উপলব্ধ
112 নাম : মনালিছা মহন্ত স্বামীৰ নাম: প্ৰদীপ কুমাৰ মহন্ত ঘৰ নং : ৬৯৭ বয়স : 55 লিঙ্গ : মহিলা	GZH0006828 ফটো উপলব্ধ	113 নাম : ময়ূৰাক্ষী মহন্ত পিতাৰ নাম: প্ৰদীপ কুমাৰ মহন্ত ঘৰ নং : ৬৯৭ বয়স : 31 লিঙ্গ : মহিলা	GZH0006829 ফটো উপলব্ধ	# 114 নাম : অৰনব জ্যোতি মহন্ত পিতাৰ নাম: প্ৰদীপ কুমাৰ মহন্ত ঘৰ নং : ৬৯৭ বয়স : 23 লিঙ্গ : পুৰুষ	GZH2088524 ফটো উপলব্ধ
115 নাম : গীতাৰানী সৰকাৰ স্বামীৰ নাম: মনমোহন সৰকাৰ ঘৰ নং : ৬৯৮ বয়স : 89 লিঙ্গ : মহিলা	GZH0006830 ফটো উপলব্ধ	116 নাম : দিলীপ কুমাৰ সৰকাৰ পিতাৰ নাম: মনমোহন সৰকাৰ ঘৰ নং : ৬৯৮ বয়স : 57 লিঙ্গ : পুৰুষ	GZH0006831 ফটো উপলব্ধ	117 নাম : দীপাঞ্জলী চৰকাৰ পিতাৰ নাম: মনমোহন সৰকাৰ ঘৰ নং : ৬৯৮ বয়স : 40 লিঙ্গ : মহিলা	GZH0006832 ফটো উপলব্ধ
118 নাম : উমা লুইটেল স্বামীৰ নাম: মিত্ৰ প্ৰসাদ লুইটেল ঘৰ নং : ৬৯৯ বয়স : 60 লিঙ্গ : মহিলা	GZH0006834 ফটো উপলব্ধ	119 নাম : অংকুশ লুইটেল পিতাৰ নাম: মিত্ৰ প্ৰসাদ লুইটেল ঘৰ নং : ৬৯৯ বয়স : 32 লিঙ্গ : পুৰুষ	GZH0006835 ফটো উপলব্ধ	120 নাম : অভিনৱ লুইটেল পিতাৰ নাম: মিত্ৰ প্ৰসাদ লুইটেল ঘৰ নং : ৬৯৯ বয়স : 27 লিঙ্গ : পুৰুষ	GZH0271858 ফটো উপলব্ধ



121 নাম : জ্যোতি প্ৰসাদ শৰ্মা পিতাৰ নাম: দুৰ্গা প্ৰসাদ শৰ্মা ঘৰ নং : ৭০০ বয়স : 69 লিঙ্গ : পুৰুষ	GZH0006836 ফটো উপলব্ধ	122 নাম : নিৰুপমা শৰ্মা স্বামীৰ নাম: জ্যোতি প্ৰসাদ শৰ্মা ঘৰ নং : ৭০০ বয়স : 65 লিঙ্গ : মহিলা	GZH0006837 ফটো উপলব্ধ	123 নাম : বুপাংকৰ শৰ্মা পিতাৰ নাম: জ্যোতি প্ৰসাদ শৰ্মা ঘৰ নং : ৭০০ বয়স : 28 লিঙ্গ : পুৰুষ	GZH0335786 ফটো উপলব্ধ
124 নাম : ম: বাইজুদ্দিন আহমেদ পিতাৰ নাম: মুজাফৰ আলী আহমেদ ঘৰ নং : ৭০৬ বয়স : 55 লিঙ্গ : পুৰুষ	GZH1735202 ফটো উপলব্ধ	125 নাম : তৈয়বা আহমেদ স্বামীৰ নাম: ম: বাইজুদ্দিন আহমেদ ঘৰ নং : ৭০৬ বয়স : 52 লিঙ্গ : মহিলা	GZH0006838 ফটো উপলব্ধ	126 নাম : বাহমিনা আখতাৰ পিতাৰ নাম: বাইজুদ্দিন আহমেদ ঘৰ নং : ৭০৬ বয়স : 26 লিঙ্গ : মহিলা	GZH0676213 ফটো উপলব্ধ
E 127 নাম : গোপাল চন্দ্ৰ ভট্টাচাৰ্য্য পিতাৰ নাম: পৌলক চন্দ্ৰ ভট্টাচাৰ্য্য ঘৰ নং : ৭০৭ বয়স : 79 লিঙ্গ : পুৰুষ	GZH0006839 ফটো উপলব্ধ	128 নাম : কল্যানী ভট্টাচাৰ্য্য স্বামীৰ নাম: গোপাল চন্দ্ৰ ভট্টাচাৰ্য্য ঘৰ নং : ৭০৭ বয়স : 75 লিঙ্গ : মহিলা	GZH0006840 ফটো উপলব্ধ	129 নাম : সুদীপ্ত ভট্টাচাৰ্য্য পিতাৰ নাম: গোপাল চন্দ্ৰ ভট্টাচাৰ্য্য ঘৰ নং : ৭০৭ বয়স : 48 লিঙ্গ : পুৰুষ	GZH0006841 ফটো উপলব্ধ
130 নাম : পলি গোস্বামী ভট্টাচাৰ্য্য স্বামীৰ নাম: সুদীপ্ত কুমাৰ ভট্টাচাৰ্য্য ঘৰ নং : ৭০৭ বয়স : 45 লিঙ্গ : মহিলা	GZH0006842 ফটো উপলব্ধ	131 নাম : তাৰিশী শ্ব পিতাৰ নাম: সঞ্জয় ওনীল শ্ব ঘৰ নং : 708 বয়স : 24 লিঙ্গ : মহিলা	GZH0775742 ফটো উপলব্ধ	132 নাম : গংগা ব্ৰিবি স্বামীৰ নাম: শাদুল ইছলাম ঘৰ নং : 712 বয়স : 35 লিঙ্গ : মহিলা	ANW0000844 ফটো উপলব্ধ
133 নাম : নিশিকান্ত দেবনাথ পিতাৰ নাম: সুৰ্য্যকান্ত দেবনাথ ঘৰ নং : ৭১৩ বয়স : 66 লিঙ্গ : পুৰুষ	GZH0006844 ফটো উপলব্ধ	134 নাম : স্বপ্না নাথ স্বামীৰ নাম: নিশিকান্ত দেবনাথ ঘৰ নং : ৭১৩ বয়স : 55 লিঙ্গ : মহিলা	GZH0006845 ফটো উপলব্ধ	135 নাম : মন বাহাদুৰ থাপা পিতাৰ নাম: চন্দ্ৰ বাহাদুৰ থাপা ঘৰ নং : ৭১৩ বয়স : 54 লিঙ্গ : পুৰুষ	GZH0275727 ফটো উপলব্ধ
136 নাম : দল মনি থাপা স্বামীৰ নাম: মন বাহাদুৰ থাপা ঘৰ নং : ৭১৩ বয়স : 52 লিঙ্গ : মহিলা	GZH0275735 ফটো উপলব্ধ	137 নাম : মধুমিতা নাথ পিতাৰ নাম: নিশিকান্ত দেবনাথ ঘৰ নং : ৭১৩ বয়স : 38 লিঙ্গ : মহিলা	GZH0006846 ফটো উপলব্ধ	138 নাম : সঞ্জ নাথ পিতাৰ নাম: নিশিকান্ত দেবনাথ ঘৰ নং : ৭১৩ বয়স : 34 লিঙ্গ : পুৰুষ	GZH1744543 ফটো উপলব্ধ
139 নাম : ডেইজী থাপা পিতাৰ নাম: মন বাহাদুৰ থাপা ঘৰ নং : ৭১৩ বয়স : 27 লিঙ্গ : মহিলা	GZH0275826 ফটো উপলব্ধ	140 নাম : সুম্মি থাপা পিতাৰ নাম: মন বাহাদুৰ থাপা ঘৰ নং : ৭১৩ বয়স : 24 লিঙ্গ : পুৰুষ	GZH2104222 ফটো উপলব্ধ	141 নাম : ভগবান চন্দ্ৰ বৰ্মন পিতাৰ নাম: হৰচৰণ বৰ্মন ঘৰ নং : ৭২১ বয়স : 75 লিঙ্গ : পুৰুষ	GZH0006847 ফটো উপলব্ধ
142 নাম : প্ৰতিভা বৰ্মন স্বামীৰ নাম: ভগবান চন্দ্ৰ বৰ্মন ঘৰ নং : ৭২১ বয়স : 65 লিঙ্গ : মহিলা	GZH0006848 ফটো উপলব্ধ	143 নাম : চিতৰাঞ্জ বৰ্মন পিতাৰ নাম: ভগবান চন্দ্ৰ বৰ্মন ঘৰ নং : ৭২১ বয়স : 42 লিঙ্গ : পুৰুষ	GZH0006849 ফটো উপলব্ধ	144 নাম : সমীৰ কুমাৰ বৰ্মন পিতাৰ নাম: ভগবান চন্দ্ৰ বৰ্মন ঘৰ নং : ৭২১ বয়স : 32 লিঙ্গ : পুৰুষ	GZH0006850 ফটো উপলব্ধ
145 নাম : বুচিকা সৰণিয়া অন্যান্য: ভগবান চন্দ্ৰ বৰ্মন ঘৰ নং : 721 বয়স : 31 লিঙ্গ : মহিলা	GZH0959981 ফটো উপলব্ধ	146 নাম : নীলি বাউলাৰী স্বামীৰ নাম: সুৰেন ভূষন বাউলাৰী ঘৰ নং : ৭২২ বয়স : 59 লিঙ্গ : মহিলা	GZH0006852 ফটো উপলব্ধ	147 নাম : কপিল কিশোৰ বাউলাৰী পিতাৰ নাম: সুৰেন ভূষন বাউলাৰী ঘৰ নং : ৭২২ বয়স : 36 লিঙ্গ : পুৰুষ	GZH0276899 ফটো উপলব্ধ
148 নাম : বীতা ৰাজবংশী স্বামীৰ নাম: গীৰীশ ৰাজবংশী ঘৰ নং : ৭২৯ বয়স : 54 লিঙ্গ : মহিলা	GZH0006854 ফটো উপলব্ধ	149 নাম : মণিকা ৰাজবংশী পিতাৰ নাম: গীৰীশ ৰাজবংশী ঘৰ নং : ৭২৯ বয়স : 35 লিঙ্গ : মহিলা	GZH0006855 ফটো উপলব্ধ	150 নাম : প্ৰাঞ্জল ৰাজবংশী পিতাৰ নাম: গীৰীশ ৰাজবংশী ঘৰ নং : ৭২৯ বয়স : 33 লিঙ্গ : পুৰুষ	GZH0006856 ফটো উপলব্ধ

151 নাম : মধুসূতা ৰাজবংশী মাতৃৰ নাম: ৰীতা ৰাজবংশী ঘৰ নং : ৭২৯ বয়স : 30 লিঙ্গ : মহিলা	GZH0277897 ফটো উপলব্ধ	152 নাম : কল্যাণী দেৱী স্বামীৰ নাম: মনোজ কুমাৰ শৰ্মা ঘৰ নং : ৭৩০ বয়স : 56 লিঙ্গ : মহিলা	GZH1735644 ফটো উপলব্ধ	E 153 নাম : মনোজ কুমাৰ শৰ্মা পিতাৰ নাম: যাদৱ শৰ্মা ঘৰ নং : ৭৩০ বয়স : 53 লিঙ্গ : পুৰুষ	GZH0006857 ফটো উপলব্ধ
154 নাম : মানসী শৰ্মা পিতাৰ নাম: মনোজ কুমাৰ শৰ্মা ঘৰ নং : ৭৩০ বয়স : 29 লিঙ্গ : মহিলা	GZH0278515 ফটো উপলব্ধ	155 নাম : সুবৰ্ণ শৰ্মা পিতাৰ নাম: মনোজ কুমাৰ শৰ্মা ঘৰ নং : ৭৩০ বয়স : 24 লিঙ্গ : পুৰুষ	GZH2067650 ফটো উপলব্ধ	156 নাম : পুৰুষোত্তম শৰ্মা পিতাৰ নাম: তাৰিণী চৰণ শৰ্মা ঘৰ নং : ৭৩০ক বয়স : 49 লিঙ্গ : পুৰুষ	GZH0006859 ফটো উপলব্ধ
157 নাম : হিমালী গোস্বামী স্বামীৰ নাম: পুৰুষোত্তম শৰ্মা ঘৰ নং : ৭৩০ক বয়স : 44 লিঙ্গ : মহিলা	GZH0006860 ফটো উপলব্ধ	158 নাম : ধৰ্জেন বড়ো পিতাৰ নাম: খঞ্চী বড়ো ঘৰ নং : ৭৩১ বয়স : 64 লিঙ্গ : পুৰুষ	GZH0006861 ফটো উপলব্ধ	159 নাম : ৰূপক পাল পিতাৰ নাম: ৰাজেন্দ্ৰ মোহন পাল ঘৰ নং : ৭৩১ বয়স : 42 লিঙ্গ : পুৰুষ	GZH1735677 ফটো উপলব্ধ
160 নাম : মায়ানী পাল স্বামীৰ নাম: ৰাজেন্দ্ৰ মোহন পাল ঘৰ নং : ৭৩৩ বয়স : 78 লিঙ্গ : মহিলা	GZH0006867 ফটো উপলব্ধ	161 নাম : কনিকা পাল পিতাৰ নাম: ৰাজেন্দ্ৰ মোহন পাল ঘৰ নং : ৭৩৩ বয়স : 48 লিঙ্গ : মহিলা	GZH0006868 ফটো উপলব্ধ	162 নাম : ৰজত পাল পিতাৰ নাম: ৰাজেন্দ্ৰ মোহন পাল ঘৰ নং : ৭৩৩ বয়স : 47 লিঙ্গ : পুৰুষ	GZH1735724 ফটো উপলব্ধ
163 নাম : মইদুল আলী পিতাৰ নাম: মকিব আলী ঘৰ নং : ৭৩৪ক বয়স : 27 লিঙ্গ : পুৰুষ	GZH0666255 ফটো উপলব্ধ	164 নাম : মকিব আলী পিতাৰ নাম: চাদুল্লা আলী ঘৰ নং : ৭৩৪ক বয়স : 53 লিঙ্গ : পুৰুষ	GZH0006869 ফটো উপলব্ধ	165 নাম : মিন বেগম স্বামীৰ নাম: মকিব আলী ঘৰ নং : ৭৩৪ক বয়স : 46 লিঙ্গ : মহিলা	GZH0006870 ফটো উপলব্ধ
166 নাম : লক্ষী দত্ত স্বামীৰ নাম: খমেন্দ্ৰ চন্দ্ৰ দত্ত ঘৰ নং : ৭৩৫ বয়স : 68 লিঙ্গ : মহিলা	GZH0006872 ফটো উপলব্ধ	167 নাম : ৰাজ দত্ত পিতাৰ নাম: খমেন্দ্ৰ চন্দ্ৰ দত্ত ঘৰ নং : ৭৩৫ বয়স : 56 লিঙ্গ : পুৰুষ	GZH0006873 ফটো উপলব্ধ	168 নাম : মহম্মদ ৰফিক আলী পিতাৰ নাম: আচৰ আলী ঘৰ নং : ৭৩৫ বয়স : 50 লিঙ্গ : পুৰুষ	GZH0006875 ফটো উপলব্ধ
169 নাম : বীনা বেগম স্বামীৰ নাম: ম: ৰফিক আলী ঘৰ নং : ৭৩৫ বয়স : 50 লিঙ্গ : মহিলা	GZH0006876 ফটো উপলব্ধ	170 নাম : ম: ৰেজেক আলী পিতাৰ নাম: আচৰ আলী ঘৰ নং : ৭৩৫ বয়স : 47 লিঙ্গ : পুৰুষ	GZH0006878 ফটো উপলব্ধ	171 নাম : সুমিত্ৰা দাস স্বামীৰ নাম: বিপুল দাস ঘৰ নং : ৭৩৫ বয়স : 36 লিঙ্গ : মহিলা	GZH1883719 ফটো উপলব্ধ
172 নাম : নাজমিনা বেগম স্বামীৰ নাম: ৰজেক আলী ঘৰ নং : ৭৩৫ বয়স : 34 লিঙ্গ : মহিলা	GZH0485946 ফটো উপলব্ধ	173 নাম : বিম্পি মনি বেগম পিতাৰ নাম: ৰফিক আলী ঘৰ নং : ৭৩৫ বয়স : 33 লিঙ্গ : মহিলা	GZH0485979 ফটো উপলব্ধ	174 নাম : বিজয় দত্ত পিতাৰ নাম: খমেন্দ্ৰ চন্দ্ৰ দত্ত ঘৰ নং : ৭৩৫ বয়স : 31 লিঙ্গ : পুৰুষ	GZH0006880 ফটো উপলব্ধ
175 নাম : ৰিকসীতা দত্ত পিতাৰ নাম: খমেন্দ্ৰ চন্দ্ৰ দত্ত ঘৰ নং : ৭৩৫ বয়স : 29 লিঙ্গ : মহিলা	GZH0006879 ফটো উপলব্ধ	176 নাম : ৰিমা বেগম পিতাৰ নাম: ৰফিক আলী ঘৰ নং : ৭৩৫ বয়স : 27 লিঙ্গ : মহিলা	GZH0846857 ফটো উপলব্ধ	S2 177 নাম : জিতু দত্ত পিতাৰ নাম: বিপুল দাস ঘৰ নং : ৭৩৫ বয়স : 27 লিঙ্গ : পুৰুষ	GZH0349613 ফটো উপলব্ধ
178 নাম : চম্পা দাস পিতাৰ নাম: ভানু দাস ঘৰ নং : ৭৩৫ বয়স : 25 লিঙ্গ : মহিলা	GZH0768986 ফটো উপলব্ধ	179 নাম : ভানু দাস পিতাৰ নাম: মোহন দাস ঘৰ নং : ৭৩৫K বয়স : 67 লিঙ্গ : পুৰুষ	GZH0006883 ফটো উপলব্ধ	180 নাম : বিচাকা দাস স্বামীৰ নাম: ভানু দাস ঘৰ নং : ৭৩৫K বয়স : 63 লিঙ্গ : মহিলা	GZH0006884 ফটো উপলব্ধ



181 নাম : ভক্ত বাহাদুৰ পিতাৰ নাম: পূৰ্ণ বাহাদুৰ ঘৰ নং : ৭৩৫০ বয়স : 58 লিঙ্গ : পুৰুষ	GZH0006886 ফটো উপলব্ধ	E 182 নাম : বুপালী বড়ো স্বামীৰ নাম: হৰি বাহাদুৰ ঘৰ নং : ৭৩৫০ বয়স : 46 লিঙ্গ : মহিলা	GZH0485938 ফটো উপলব্ধ	183 নাম : পূজা কুমাৰী পিতাৰ নাম: ভক্ত বাহাদুৰ ঘৰ নং : ৭৩৫০ বয়স : 30 লিঙ্গ : মহিলা	GZH0485987 ফটো উপলব্ধ
184 নাম : জয়ন্তী দাস স্বামীৰ নাম: হৰেশ্বৰ দাস ঘৰ নং : ৭৩৫৬ বয়স : 64 লিঙ্গ : মহিলা	GZH0006894 ফটো উপলব্ধ	185 নাম : পুতুল দত্ত পিতাৰ নাম: ভৰালী দত্ত ঘৰ নং : ৭৩৫৬ বয়স : 61 লিঙ্গ : পুৰুষ	GZH0006889 ফটো উপলব্ধ	186 নাম : দীপাঞ্জলী দত্ত স্বামীৰ নাম: পুতুল দত্ত ঘৰ নং : ৭৩৫৬ বয়স : 57 লিঙ্গ : মহিলা	GZH0006890 ফটো উপলব্ধ
187 নাম : অঞ্জন কুমাৰ দাস পিতাৰ নাম: উপেন্দ্ৰ কুমাৰ দাস ঘৰ নং : ৭৩৫৮ বয়স : 55 লিঙ্গ : পুৰুষ	GZH0006896 ফটো উপলব্ধ	188 নাম : বান দাস স্বামীৰ নাম: অঞ্জন কুমাৰ দাস ঘৰ নং : ৭৩৫৮ বয়স : 51 লিঙ্গ : মহিলা	GZH0006897 ফটো উপলব্ধ	189 নাম : ঝৰনা দাস পিতাৰ নাম: উপেন্দ্ৰ দাস ঘৰ নং : ৭৩৫৮ বয়স : 51 লিঙ্গ : মহিলা	GZH0336099 ফটো উপলব্ধ
190 নাম : বিপুল দাস পিতাৰ নাম: সুৰেন দাস ঘৰ নং : ৭৩৫৬ বয়স : 47 লিঙ্গ : পুৰুষ	GZH0336107 ফটো উপলব্ধ	191 নাম : বাজেশ দাস পিতাৰ নাম: হৰেশ্বৰ দাস ঘৰ নং : ৭৩৫৬ বয়স : 46 লিঙ্গ : পুৰুষ	GZH0006895 ফটো উপলব্ধ	192 নাম : বত্ৰা দাস পিতাৰ নাম: উপেন্দ্ৰ দাস ঘৰ নং : ৭৩৫৮ বয়স : 45 লিঙ্গ : মহিলা	GZH0336149 ফটো উপলব্ধ
193 নাম : বুমা বাণী দাস পিতাৰ নাম: ভানু দাস ঘৰ নং : ৭৩৫৬ বয়স : 34 লিঙ্গ : মহিলা	GZH0006891 ফটো উপলব্ধ	194 নাম : বিঞ্জ দত্ত পিতাৰ নাম: পুতুল দত্ত ঘৰ নং : ৭৩৫৬ বয়স : 34 লিঙ্গ : মহিলা	GZH0006892 ফটো উপলব্ধ	195 নাম : বনী দত্ত পিতাৰ নাম: পুতুল দত্ত ঘৰ নং : ৭৩৫৬ বয়স : 29 লিঙ্গ : পুৰুষ	GZH0006893 ফটো উপলব্ধ
E 196 নাম : তিলক বাহাদুৰ গুৰু পিতাৰ নাম: জং বাহাদুৰ গুৰু ঘৰ নং : ৭৩৬৬ বয়স : 47 লিঙ্গ : পুৰুষ	GZH0006899 ফটো উপলব্ধ	197 নাম : সুধা গুৰু স্বামীৰ নাম: খৰ্গ বাহাদুৰ গুৰু ঘৰ নং : ৭৩৬৬ বয়স : 46 লিঙ্গ : মহিলা	GZH0006900 ফটো উপলব্ধ	198 নাম : খৰ্গ বাহাদুৰ গুৰু পিতাৰ নাম: জং বাহাদুৰ গুৰু ঘৰ নং : ৭৩৬৬ বয়স : 36 লিঙ্গ : পুৰুষ	GZH0006902 ফটো উপলব্ধ
199 নাম : উৎপল দাশ মাতৃৰ নাম: হৰিপ্রিয়া দাশ ঘৰ নং : 737 বয়স : 49 লিঙ্গ : পুৰুষ	GZH2423713 ফটো উপলব্ধ	200 নাম : মহামায়া চক্ৰবৰ্তী পিতাৰ নাম: কৃষ্ণ বন্ধু চক্ৰবৰ্তী ঘৰ নং : ৭৪৪ বয়স : 62 লিঙ্গ : মহিলা	GZH0006904 ফটো উপলব্ধ	201 নাম : মিনু চক্ৰবৰ্তী স্বামীৰ নাম: তপন কুমাৰ চক্ৰবৰ্তী ঘৰ নং : ৭৪৪ বয়স : 55 লিঙ্গ : মহিলা	GZH0006906 ফটো উপলব্ধ
202 নাম : বৰ্ণজয় চক্ৰবৰ্তী পিতাৰ নাম: তপন কুমাৰ চক্ৰবৰ্তী ঘৰ নং : ৭৪৪ বয়স : 38 লিঙ্গ : পুৰুষ	GZH0006907 ফটো উপলব্ধ	203 নাম : কাৰ্বেৰী চক্ৰবৰ্তী পিতাৰ নাম: তপন কুমাৰ চক্ৰবৰ্তী ঘৰ নং : ৭৪৪ বয়স : 33 লিঙ্গ : মহিলা	GZH0006909 ফটো উপলব্ধ	204 নাম : টিষ্টা চক্ৰবৰ্তী মাতৃৰ নাম: মিনু চক্ৰবৰ্তী ঘৰ নং : ৭৪৪ বয়স : 25 লিঙ্গ : মহিলা	GZH0666131 ফটো উপলব্ধ
205 নাম : বিশ্বজিত কলিতা মাতৃৰ নাম: গীতা কলিতা ঘৰ নং : ৭৪৫ বয়স : 28 লিঙ্গ : পুৰুষ	GZH0280156 ফটো উপলব্ধ	206 নাম : গোলাব বাচফোৰ পিতাৰ নাম: সোণি বাচফোৰ ঘৰ নং : ৭৪৫৬ বয়স : 47 লিঙ্গ : পুৰুষ	GZH0358200 ফটো উপলব্ধ	S 207 নাম : নিতুমণি দাস পিতাৰ নাম: খগেন চন্দ্ৰ দাস ঘৰ নং : ৭৪৫৬ বয়স : 25 লিঙ্গ : মহিলা	GZH0703009 ফটো উপলব্ধ
208 নাম : বাজমণি বাচফোৰ স্বামীৰ নাম: বলীৰাম বাচফোৰ ঘৰ নং : ৭৪৫৬ বয়স : 71 লিঙ্গ : মহিলা	GZH0006913 ফটো উপলব্ধ	S 209 নাম : খগেন চন্দ্ৰ দাস পিতাৰ নাম: সোণেশ্বৰ দাস ঘৰ নং : ৭৪৫৬ বয়স : 55 লিঙ্গ : পুৰুষ	GZH0006914 ফটো উপলব্ধ	210 নাম : জুলমনি দাস স্বামীৰ নাম: খগেন চন্দ্ৰ দাস ঘৰ নং : ৭৪৫৬ বয়স : 49 লিঙ্গ : মহিলা	GZH0006915 ফটো উপলব্ধ



<p>S 211 GZH0006917</p> <p>নাম : গীতা কলিতা স্বামীৰ নাম : ভূপেন চন্দ্ৰ কলিতা ঘৰ নং : ৭৪৫ক বয়স : 46 লিঙ্গ : মহিলা</p> <p>ফটো উপলব্ধ</p>	<p>212 GZH0006920</p> <p>নাম : সীতা বাচফোৰ স্বামীৰ নাম : কানাই বাচফোৰ ঘৰ নং : ৭৪৬ বয়স : 53 লিঙ্গ : মহিলা</p> <p>ফটো উপলব্ধ</p>	<p>213 GZH0486829</p> <p>নাম : কলারতী বাচফৰ পিতাৰ নাম : মুৰত বাচফৰ ঘৰ নং : ৭৪৬ বয়স : 48 লিঙ্গ : মহিলা</p> <p>ফটো উপলব্ধ</p>
<p>214 GZH0666313</p> <p>নাম : নাৰায়ণ বাছফোৰ পিতাৰ নাম : ভাৰত বাছফোৰ ঘৰ নং : ৭৪৬ বয়স : 38 লিঙ্গ : পুৰুষ</p> <p>ফটো উপলব্ধ</p>	<p>215 GZH2002756</p> <p>নাম : গোবিন্দ বাসফোৰ পিতাৰ নাম : গোপাল বাসফোৰ ঘৰ নং : ৭৪৬ বয়স : 34 লিঙ্গ : পুৰুষ</p> <p>ফটো উপলব্ধ</p>	<p>216 GZH0351593</p> <p>নাম : শুভৰতি বাচফোৰ পিতাৰ নাম : মুৰত বাচফোৰ ঘৰ নং : ৭৪৬ বয়স : 33 লিঙ্গ : মহিলা</p> <p>ফটো উপলব্ধ</p>
<p>217 GZH2053247</p> <p>নাম : সুমন বেসপূৰ স্বামীৰ নাম : নিমাস বেসপূৰ ঘৰ নং : ৭৪৬ বয়স : 23 লিঙ্গ : মহিলা</p> <p>ফটো উপলব্ধ</p>	<p>218 GZH2025971</p> <p>নাম : বাহুল বাসফোৰ মাতৃৰ নাম : সিতা বাসফোৰ ঘৰ নং : ৭৪৬ বয়স : 23 লিঙ্গ : পুৰুষ</p> <p>ফটো উপলব্ধ</p>	<p>219 ANW0091686</p> <p>নাম : বৃছি বাচফোৰ অন্যান্য : বীৰ বাচফোৰ ঘৰ নং : 746ক বয়স : 55 লিঙ্গ : মহিলা</p> <p>ফটো উপলব্ধ</p>
<p>220 GZH0947275</p> <p>নাম : মনীসা বাসফোৰ পিতাৰ নাম : অৰ্জুন বাসফোৰ ঘৰ নং : 746 ক বয়স : 27 লিঙ্গ : মহিলা</p> <p>ফটো উপলব্ধ</p>	<p>221 ANW0097485</p> <p>নাম : আয়ুষ বাচফোৰ পিতাৰ নাম : অৰ্জুন বাচফোৰ ঘৰ নং : 746ক বয়স : 19 লিঙ্গ : পুৰুষ</p> <p>ফটো উপলব্ধ</p>	<p>222 GZH0669929</p> <p>নাম : কুসুম বাছফোৰ স্বামীৰ নাম : বিৰু বাছফোৰ ঘৰ নং : ৭৪৬ক বয়স : 32 লিঙ্গ : মহিলা</p> <p>ফটো উপলব্ধ</p>
<p>223 GZH0666172</p> <p>নাম : নিমাছ বাছফোৰ পিতাৰ নাম : অৰ্জুন বাছফোৰ ঘৰ নং : ৭৪৬ক বয়স : 31 লিঙ্গ : পুৰুষ</p> <p>ফটো উপলব্ধ</p>	<p>E 224 GZH0619247</p> <p>নাম : অনিল বাছফোৰ মাতৃৰ নাম : বৃচীয়া বাছফোৰ ঘৰ নং : ৭৪৬ক বয়স : 27 লিঙ্গ : পুৰুষ</p> <p>ফটো উপলব্ধ</p>	<p>225 GZH0669630</p> <p>নাম : দিপক বাছফোৰ মাতৃৰ নাম : বৃচীয়া বাছফোৰ ঘৰ নং : ৭৪৬ক বয়স : 25 লিঙ্গ : পুৰুষ</p> <p>ফটো উপলব্ধ</p>
<p>226 GZH0006923</p> <p>নাম : দীপানী চক্ৰৱৰ্তী স্বামীৰ নাম : শৈলেন্দ্ৰ চক্ৰৱৰ্তী ঘৰ নং : ৭৪৬ক বয়স : 68 লিঙ্গ : মহিলা</p> <p>ফটো উপলব্ধ</p>	<p>227 GZH0006925</p> <p>নাম : বিৰ বাছফোৰ স্বামীৰ নাম : ভীম বাছফোৰ ঘৰ নং : ৭৪৬ক বয়স : 52 লিঙ্গ : মহিলা</p> <p>ফটো উপলব্ধ</p>	<p>228 GZH0006924</p> <p>নাম : অৰ্জুন বাছফোৰ পিতাৰ নাম : বালি ৰাম বাচফোৰ ঘৰ নং : ৭৪৬ক বয়স : 50 লিঙ্গ : পুৰুষ</p> <p>ফটো উপলব্ধ</p>
<p>229 GZH0006926</p> <p>নাম : সুশীলা বাছফোৰ স্বামীৰ নাম : অৰ্জুন বাছফোৰ ঘৰ নং : ৭৪৬ক বয়স : 49 লিঙ্গ : মহিলা</p> <p>ফটো উপলব্ধ</p>	<p>230 GZH0006927</p> <p>নাম : বিজয় বাসফোৰ পিতাৰ নাম : বলীৰাম বাছফোৰ ঘৰ নং : ৭৪৬ক বয়স : 49 লিঙ্গ : পুৰুষ</p> <p>ফটো উপলব্ধ</p>	<p>231 GZH0006928</p> <p>নাম : সমিয়ক চক্ৰৱৰ্তী পিতাৰ নাম : শৈলেন্দ্ৰ ৰঞ্জন চক্ৰৱৰ্তী ঘৰ নং : ৭৪৬ক বয়স : 44 লিঙ্গ : পুৰুষ</p> <p>ফটো উপলব্ধ</p>
<p>232 GZH0006929</p> <p>নাম : বীৰ বাছফোৰ মাতৃৰ নাম : বৃচীয়া বাছফোৰ ঘৰ নং : ৭৪৬ক বয়স : 37 লিঙ্গ : পুৰুষ</p> <p>ফটো উপলব্ধ</p>	<p>S 233 GZH0006930</p> <p>নাম : দিলীপ শৰ্মা পিতাৰ নাম : খগেন্দ্ৰ নাথ শৰ্মা ঘৰ নং : ৭৫৪ বয়স : 62 লিঙ্গ : পুৰুষ</p> <p>ফটো উপলব্ধ</p>	<p>E 234 GZH0006931</p> <p>নাম : দীপা শৰ্মা স্বামীৰ নাম : দিলীপ শৰ্মা ঘৰ নং : ৭৫৪ বয়স : 49 লিঙ্গ : মহিলা</p> <p>ফটো উপলব্ধ</p>
<p>S 235 ANW0074260</p> <p>নাম : ভাৰ্গৱ শৰ্মা পিতাৰ নাম : দিলীপ শৰ্মা ঘৰ নং : 754 বয়স : 27 লিঙ্গ : পুৰুষ</p> <p>ফটো উপলব্ধ</p>	<p>236 GZH0666156</p> <p>নাম : মন্সি দাস পিতাৰ নাম : পৰমেশ্বৰ দাস ঘৰ নং : ৭৫৫ বয়স : 25 লিঙ্গ : মহিলা</p> <p>ফটো উপলব্ধ</p>	<p>237 GZH1736272</p> <p>নাম : পৰমেশ্বৰ দাস পিতাৰ নাম : টেঙলু ৰাম দাস ঘৰ নং : ৭৫৭ বয়স : 69 লিঙ্গ : পুৰুষ</p> <p>ফটো উপলব্ধ</p>
<p>238 GZH0006934</p> <p>নাম : সাবিত্ৰী দাস স্বামীৰ নাম : পৰমেশ্বৰ দাস ঘৰ নং : ৭৫৭ বয়স : 54 লিঙ্গ : মহিলা</p> <p>ফটো উপলব্ধ</p>	<p>239 GZH0851733</p> <p>নাম : শাস্তি বাছফোৰ পিতাৰ নাম : অৰ্জুন বাছফোৰ ঘৰ নং : ৭৬৪ বয়স : 26 লিঙ্গ : পুৰুষ</p> <p>ফটো উপলব্ধ</p>	<p>240 GZH0352401</p> <p>নাম : অৱনী কুমাৰ বৈশ্য পিতাৰ নাম : ভবেন্দ্ৰ নাথ বৈশ্য ঘৰ নং : ৭৬৭ বয়স : 58 লিঙ্গ : পুৰুষ</p> <p>ফটো উপলব্ধ</p>



241 নাম : বীতামনি বৈশ্য স্বামীৰ নাম: অবনী বৈশ্য ঘৰ নং : ৭৬৭ বয়স : 53 লিঙ্গ : মহিলা	GZH0006943 ফটো উপলব্ধ	242 নাম : দোৰাঠী বৈশ্য পিতাৰ নাম: অবনী কুমাৰ বৈশ্য ঘৰ নং : 767 বয়স : 22 লিঙ্গ : মহিলা	ANW0024075 ফটো উপলব্ধ	243 নাম : চৰিতা মেচ পিতাৰ নাম: চিত্ৰ সেন মেচ ঘৰ নং : ৭৬৯ বয়স : 56 লিঙ্গ : মহিলা	GZH0006945 ফটো উপলব্ধ
244 নাম : নজৰে আলম পিতাৰ নাম: আবুল হাচা ন ঘৰ নং : ৭৭৮ বয়স : 49 লিঙ্গ : পুৰুষ	GZH0006955 ফটো উপলব্ধ	245 নাম : হুসনে আৰা পিতাৰ নাম: নাজৰে আলম ঘৰ নং : 778 বয়স : 39 লিঙ্গ : মহিলা	ANW0048512 ফটো উপলব্ধ	246 নাম : মেহতাৰ আলম পিতাৰ নাম: আবুল হাচান ঘৰ নং : ৭৭৮ বয়স : 33 লিঙ্গ : পুৰুষ	GZH0006956 ফটো উপলব্ধ
247 নাম : মন আলম পিতাৰ নাম: নাজৰে আলম ঘৰ নং : 778 বয়স : 26 লিঙ্গ : পুৰুষ	ANW0048629 ফটো উপলব্ধ	248 নাম : সমীৰ আলম পিতাৰ নাম: নাজৰে আলম ঘৰ নং : 778 বয়স : 24 লিঙ্গ : পুৰুষ	ANW0048322 ফটো উপলব্ধ	249 নাম : ৰাম সুৰেশ ৰায় পিতাৰ নাম: দেব নন্দন ৰায় ঘৰ নং : ৭৭৯ বয়স : 63 লিঙ্গ : পুৰুষ	GZH0286138 ফটো উপলব্ধ
250 নাম : প্ৰমিলা ঘোষ স্বামীৰ নাম: গৌৰাঙ্গ ঘোষ ঘৰ নং : ৭৮০ বয়স : 95 লিঙ্গ : মহিলা	GZH0006961 ফটো উপলব্ধ	251 নাম : কল্পনা ঘোষ পিতাৰ নাম: গৌৰাঙ্গ ঘোষ ঘৰ নং : ৭৮০ বয়স : 75 লিঙ্গ : মহিলা	GZH0006962 ফটো উপলব্ধ	252 নাম : মানিক ঘোষ পিতাৰ নাম: গৌৰাঙ্গ ঘোষ ঘৰ নং : ৭৮০ বয়স : 66 লিঙ্গ : পুৰুষ	GZH0006963 ফটো উপলব্ধ
253 নাম : বনশ্ৰী ঘোষ স্বামীৰ নাম: মানিক ঘোষ ঘৰ নং : ৭৮০ বয়স : 60 লিঙ্গ : মহিলা	GZH0006964 ফটো উপলব্ধ	254 নাম : মৃগাঙ্ক শেখৰ ঘোষ পিতাৰ নাম: মানিক ঘোষ ঘৰ নং : ৭৮০ বয়স : 28 লিঙ্গ : পুৰুষ	GZH2909162 ফটো উপলব্ধ	255 নাম : চক্ৰধৰ বৰ্মাণ পিতাৰ নাম: অতিৰাম বৰ্মাণ ঘৰ নং : ৭৮২ বয়স : 73 লিঙ্গ : পুৰুষ	GZH0006966 ফটো উপলব্ধ
256 নাম : ৰুক্মিণী বৰ্মন স্বামীৰ নাম: চক্ৰধৰ বৰ্মন ঘৰ নং : ৭৮২ বয়স : 61 লিঙ্গ : মহিলা	GZH0006967 ফটো উপলব্ধ	257 নাম : গিতমনি বৰ্মাণ পিতাৰ নাম: চক্ৰধৰ বৰ্মাণ ঘৰ নং : ৭৮২ বয়স : 43 লিঙ্গ : পুৰুষ	GZH0006968 ফটো উপলব্ধ	S 258 নাম : মনীষা বৰ্মাণ পিতাৰ নাম: চক্ৰধৰ বৰ্মাণ ঘৰ নং : ৭৮২ বয়স : 41 লিঙ্গ : মহিলা	GZH0006969 ফটো উপলব্ধ
259 নাম : দীপাঞ্জলী বৰ্মাণ পিতাৰ নাম: চক্ৰধৰ বৰ্মাণ ঘৰ নং : ৭৮২ বয়স : 39 লিঙ্গ : মহিলা	GZH0006970 ফটো উপলব্ধ	260 নাম : ৰঘুনাথ সাহা পিতাৰ নাম: অবিনাশ সাহা ঘৰ নং : ৭৮৩ বয়স : 61 লিঙ্গ : পুৰুষ	GZH0006971 ফটো উপলব্ধ	261 নাম : কাৰেবী সাহা স্বামীৰ নাম: ৰঘুনাথ সাহা ঘৰ নং : ৭৮৩ বয়স : 60 লিঙ্গ : মহিলা	GZH0006972 ফটো উপলব্ধ
262 নাম : প্ৰিয়াংকা সাহা পিতাৰ নাম: ৰঘুনাথ সাহা ঘৰ নং : ৭৮৩ বয়স : 32 লিঙ্গ : মহিলা	GZH0006973 ফটো উপলব্ধ	263 নাম : শুভজিত সাহা পিতাৰ নাম: ৰঘুনাথ সাহা ঘৰ নং : ৭৮৩ বয়স : 27 লিঙ্গ : পুৰুষ	GZH0358184 ফটো উপলব্ধ	S 264 নাম : নিভা কলিতা স্বামীৰ নাম: অনিল কুমাৰ কলিতা ঘৰ নং : ৭৮৫ বয়স : 59 লিঙ্গ : মহিলা	GZH0006975 ফটো উপলব্ধ
S 265 নাম : অনিল কুমাৰ কলিতা পিতাৰ নাম: দীনেশ চন্দ্ৰ কলিতা ঘৰ নং : ৭৮৫ বয়স : 58 লিঙ্গ : পুৰুষ	GZH0006976 ফটো উপলব্ধ	S 266 নাম : অবিনাশ কলিতা পিতাৰ নাম: অনিল কুমাৰ কলিতা ঘৰ নং : ৭৮৫ বয়স : 53 লিঙ্গ : পুৰুষ	GZH0357434 ফটো উপলব্ধ	267 নাম : দিলীপ কুমাৰ ডেকা পিতাৰ নাম: মথুৰা ডেকা ঘৰ নং : ৭৮৬ বয়স : 56 লিঙ্গ : পুৰুষ	GZH0006977 ফটো উপলব্ধ
268 নাম : লিপীকা ডেকা স্বামীৰ নাম: দিলীপ কুমাৰ ডেকা ঘৰ নং : ৭৮৬ বয়স : 49 লিঙ্গ : মহিলা	GZH0006978 ফটো উপলব্ধ	269 নাম : অনজ কুমাৰ ডেকা পিতাৰ নাম: দিলীপ কুমাৰ ডেকা ঘৰ নং : ৭৮৬ বয়স : 26 লিঙ্গ : পুৰুষ	GZH0669705 ফটো উপলব্ধ	270 নাম : জ্যোতিস্মান ডেকা পিতাৰ নাম: দিলীপ কুমাৰ ডেকা ঘৰ নং : ৭৮৬ বয়স : 25 লিঙ্গ : পুৰুষ	GZH0753103 ফটো উপলব্ধ



271 নাম : অভিষেক দাস পিতাৰ নাম: অঞ্জন ক্ৰ দাস ঘৰ নং : ৭৮৬ বয়স : 24 লিঙ্গ : পুৰুষ	GZH0851808 ফটো উপলব্ধ	272 নাম : ইলা সোনোৱাল স্বামীৰ নাম: কিৰন চন্দ্ৰ সোনোৱাল ঘৰ নং : ৭৮৭ বয়স : 55 লিঙ্গ : মহিলা	GZH0006979 ফটো উপলব্ধ	273 নাম : নিৰন জ্যোতি সোনোৱাল পিতাৰ নাম: দেৱ সোনোৱাল ঘৰ নং : ৭৮৭ বয়স : 44 লিঙ্গ : পুৰুষ	GZH0287615 ফটো উপলব্ধ
274 নাম : বঞ্জনা সোনোৱাল স্বামীৰ নাম: নিৰন জ্যোতি সোনোৱাল ঘৰ নং : ৭৮৭ বয়স : 44 লিঙ্গ : মহিলা	GZH0287649 ফটো উপলব্ধ	275 নাম : হৰি প্ৰসাদ সোনোৱাল পিতাৰ নাম: কিৰন চন্দ্ৰ সোনোৱাল ঘৰ নং : ৭৮৭ বয়স : 44 লিঙ্গ : পুৰুষ	GZH0006980 ফটো উপলব্ধ	276 নাম : ৰাজীৱ কুমাৰ সোনোৱাল পিতাৰ নাম: কিৰন চন্দ্ৰ সোনোৱাল ঘৰ নং : ৭৮৭ বয়স : 43 লিঙ্গ : পুৰুষ	GZH0006981 ফটো উপলব্ধ
277 নাম : ৰমেশ চন্দ্ৰ সোনোৱাল পিতাৰ নাম: কিৰন চন্দ্ৰ সোনোৱাল ঘৰ নং : ৭৮৭ বয়স : 37 লিঙ্গ : পুৰুষ	GZH0006982 ফটো উপলব্ধ	278 নাম : বৃষ্ণা সিং স্বামীৰ নাম: বিশ্বজিৎ সিং ঘৰ নং : ৭৮৯ বয়স : 35 লিঙ্গ : মহিলা	GZH2732121 ফটো উপলব্ধ	279 নাম : হেমেন দাস পিতাৰ নাম: হোমেশ্বৰ দাস ঘৰ নং : ৭৯৩ বয়স : 59 লিঙ্গ : পুৰুষ	GZH0006983 ফটো উপলব্ধ
280 নাম : জানমনি দাস স্বামীৰ নাম: হেমেন দাস ঘৰ নং : ৭৯৩ বয়স : 47 লিঙ্গ : মহিলা	GZH0006984 ফটো উপলব্ধ	281 নাম : কৰুনা ৰাণী ৰয় স্বামীৰ নাম: মনোৰঞ্জন ৰয় ঘৰ নং : ৭৯৫ বয়স : 62 লিঙ্গ : মহিলা	GZH0006987 ফটো উপলব্ধ	282 নাম : বুলবুল ৰানী ৰয় পিতাৰ নাম: মনোৰঞ্জন ৰয় ঘৰ নং : ৭৯৫ বয়স : 37 লিঙ্গ : মহিলা	GZH0006988 ফটো উপলব্ধ
283 নাম : মুন মুন ৰানী ৰয় পিতাৰ নাম: মনোৰঞ্জন ৰয় ঘৰ নং : ৭৯৫ বয়স : 35 লিঙ্গ : মহিলা	ANW0109751 ফটো উপলব্ধ	284 নাম : সুমন চন্দ্ৰ ৰায় পিতাৰ নাম: মনোৰঞ্জন ৰয় ঘৰ নং : ৭৯৫ বয়স : 33 লিঙ্গ : পুৰুষ	GZH0006990 ফটো উপলব্ধ	S 285 নাম : পুষ্পলতা দেৱী স্বামীৰ নাম: দিনেশ শৰ্মা ঘৰ নং : ৭৯৬ বয়স : 55 লিঙ্গ : মহিলা	GZH0006991 ফটো উপলব্ধ
286 নাম : ৰন বড়ো স্বামীৰ নাম: কংগ্ৰেছ বড়ো ঘৰ নং : ৭৯৭ বয়স : 58 লিঙ্গ : মহিলা	GZH2909275 ফটো উপলব্ধ	287 নাম : কল্পনা বড়ো স্বামীৰ নাম: গোলাপ গগৈ ঘৰ নং : ৭৯৭ বয়স : 36 লিঙ্গ : মহিলা	GZH0006992 ফটো উপলব্ধ	288 নাম : মন্ত বড়ো মাতৃৰ নাম: ৰন বড়ো ঘৰ নং : ৭৯৭ বয়স : 34 লিঙ্গ : পুৰুষ	GZH0006993 ফটো উপলব্ধ
289 নাম : ৰনু বড়ো পিতাৰ নাম: কংগ্ৰেছ বড়ো ঘৰ নং : ৭৯৭ বয়স : 31 লিঙ্গ : পুৰুষ	GZH2909286 ফটো উপলব্ধ	290 নাম : ভাগমনি দেৱী স্বামীৰ নাম: ৰামায়ন সিংহ ঘৰ নং : ৭৯৮ বয়স : 60 লিঙ্গ : মহিলা	GZH0006994 ফটো উপলব্ধ	291 নাম : ৰাজ কুমাৰ সিংহ পিতাৰ নাম: ৰামায়ন সিংহ ঘৰ নং : ৭৯৮ বয়স : 44 লিঙ্গ : পুৰুষ	GZH0006995 ফটো উপলব্ধ
292 নাম : ৰাজেশ কুমাৰ সিং মাতৃৰ নাম: ভাগ্য দেৱী ঘৰ নং : ৭৯৮ বয়স : 33 লিঙ্গ : পুৰুষ	GZH0006996 ফটো উপলব্ধ	293 নাম : ৰাকেশ কুমাৰ সিং মাতৃৰ নাম: ভাগ্য দেৱী ঘৰ নং : ৭৯৮ বয়স : 31 লিঙ্গ : পুৰুষ	GZH0006997 ফটো উপলব্ধ	294 নাম : পিথিক কুমাৰী সিং মাতৃৰ নাম: ভাগমণি দেৱী ঘৰ নং : ৭৯৮ বয়স : 31 লিঙ্গ : মহিলা	GZH0006998 ফটো উপলব্ধ
295 নাম : সন্ধ্যা দেৱী স্বামীৰ নাম: ৰাজ কুমাৰ সিং ঘৰ নং : 798 বয়স : 31 লিঙ্গ : মহিলা	ANW0003087 ফটো উপলব্ধ	296 নাম : মঞ্জু নাথ স্বামীৰ নাম: ৰজত নাথ ঘৰ নং : ৭৯৯ বয়স : 52 লিঙ্গ : মহিলা	GZH0007001 ফটো উপলব্ধ	297 নাম : বুলন বাছফোৰ পিতাৰ নাম: নাগিনা বাছফোৰ ঘৰ নং : ৮০০ বয়স : 51 লিঙ্গ : পুৰুষ	GZH0007003 ফটো উপলব্ধ
298 নাম : শাৰলি বাছফোৰ স্বামীৰ নাম: বুলন বাছফোৰ ঘৰ নং : ৮০০ বয়স : 50 লিঙ্গ : মহিলা	GZH0007004 ফটো উপলব্ধ	299 নাম : সোন বাছফোৰ পিতাৰ নাম: বুলন বাছফোৰ ঘৰ নং : 800 বয়স : 26 লিঙ্গ : পুৰুষ	GZH1784057 ফটো উপলব্ধ	300 নাম : ৰাকেশ বাছফোৰ পিতাৰ নাম: বুলন বাছফোৰ ঘৰ নং : ৮০০ বয়স : 25 লিঙ্গ : পুৰুষ	GZH1784065 ফটো উপলব্ধ



301 নাম : নিহাৰীকা দাস স্বামীৰ নাম : জীবকান্ত দাস ঘৰ নং : ৮০১ বয়স : 52 লিঙ্গ : মহিলা	GZH0007006 ফটো উপলব্ধ	302 নাম : ৰুপম দাস মাতৃৰ নাম : নিহাৰিকা দাস ঘৰ নং : ৮০১ বয়স : 30 লিঙ্গ : পুৰুষ	GZH0290908 ফটো উপলব্ধ	303 নাম : ৰিমঝিম দাস মাতৃৰ নাম : নিহাৰিকা দাস ঘৰ নং : ৮০১ বয়স : 27 লিঙ্গ : মহিলা	GZH0290965 ফটো উপলব্ধ
304 নাম : প্ৰদীপ মালাকাৰ পিতাৰ নাম : প্ৰফুল্ল মালাকাৰ ঘৰ নং : ৮০৩ বয়স : 74 লিঙ্গ : পুৰুষ	GZH0007007 ফটো উপলব্ধ	305 নাম : গীতা মালাকাৰ স্বামীৰ নাম : প্ৰদীপ মালাকাৰ ঘৰ নং : ৮০৩ বয়স : 61 লিঙ্গ : মহিলা	GZH0007008 ফটো উপলব্ধ	306 নাম : প্ৰসান্ত নালাকাৰ পিতাৰ নাম : প্ৰদীপ মালাকাৰ ঘৰ নং : ৮০৩ বয়স : 34 লিঙ্গ : পুৰুষ	GZH0007009 ফটো উপলব্ধ
307 নাম : গায়ত্ৰী মালাকাৰ পিতাৰ নাম : প্ৰদীপ মালাকাৰ ঘৰ নং : ৮০৩ বয়স : 33 লিঙ্গ : মহিলা	GZH0007010 ফটো উপলব্ধ	308 নাম : গঙ্গা মায়া আচাৰ্য স্বামীৰ নাম : ৰাম লাল আচাৰ্য ঘৰ নং : ৮০৪ বয়স : 70 লিঙ্গ : মহিলা	GZH0007011 ফটো উপলব্ধ	309 নাম : বালকৃষ্ণ আচাৰ্য পিতাৰ নাম : ৰামলাল আচাৰ্য ঘৰ নং : ৮০৪ বয়স : 50 লিঙ্গ : পুৰুষ	GZH0007012 ফটো উপলব্ধ
310 নাম : দেবলাল আচাৰ্য পিতাৰ নাম : ৰামলাল আচাৰ্য ঘৰ নং : ৮০৪ বয়স : 44 লিঙ্গ : পুৰুষ	GZH0007013 ফটো উপলব্ধ	311 নাম : গিতা দেবী স্বামীৰ নাম : দেব লাল আচাৰ্য ঘৰ নং : ৮০৪ বয়স : 44 লিঙ্গ : মহিলা	GZH0851782 ফটো উপলব্ধ	312 নাম : সবিতা আচাৰ্য পিতাৰ নাম : ৰামলাল আচাৰ্য ঘৰ নং : ৮০৪ বয়স : 42 লিঙ্গ : মহিলা	GZH0007014 ফটো উপলব্ধ
313 নাম : বিনিতা আচাৰ্য স্বামীৰ নাম : বালা কৃষ্ণা আচাৰ্য ঘৰ নং : ৮০৪ বয়স : 40 লিঙ্গ : মহিলা	GZH1861343 ফটো উপলব্ধ	314 নাম : দীপালী দাস পিতাৰ নাম : সুবীৰ দাস ঘৰ নং : ৮০৫ বয়স : 57 লিঙ্গ : মহিলা	GZH0007016 ফটো উপলব্ধ	315 নাম : দীনেশ দাস পিতাৰ নাম : নন্দী দাস ঘৰ নং : ৮০৭ বয়স : 59 লিঙ্গ : পুৰুষ	GZH0007017 ফটো উপলব্ধ
316 নাম : নিলীমা দাস স্বামীৰ নাম : দীনেশ দাস ঘৰ নং : ৮০৭ বয়স : 50 লিঙ্গ : মহিলা	GZH0007018 ফটো উপলব্ধ	317 নাম : ঋতুপৰ্ণা দাস পিতাৰ নাম : সুবীৰ দাস ঘৰ নং : ৮০৭ বয়স : 25 লিঙ্গ : মহিলা	GZH0851709 ফটো উপলব্ধ	318 নাম : সংগীতা দাস পিতাৰ নাম : সুবীৰ দাস ঘৰ নং : ৮০৭ বয়স : 23 লিঙ্গ : মহিলা	GZH2298578 ফটো উপলব্ধ
319 নাম : জয়তী দাস পিতাৰ নাম : সাধুচৰণ দাস ঘৰ নং : ৮০৯ বয়স : 48 লিঙ্গ : মহিলা	GZH0007021 ফটো উপলব্ধ	320 নাম : ববি বাচফোৰ স্বামীৰ নাম : ছানু বাচফোৰ ঘৰ নং : ৮১১ বয়স : 49 লিঙ্গ : মহিলা	GZH0007022 ফটো উপলব্ধ	321 নাম : সুৰজ বাচফোৰ পিতাৰ নাম : হাজাৰী বাচফোৰ ঘৰ নং : ৮১১ বয়স : 48 লিঙ্গ : পুৰুষ	GZH0007023 ফটো উপলব্ধ
322 নাম : তুলসী বাচফোৰ স্বামীৰ নাম : সুৰজ বাচফোৰ ঘৰ নং : ৮১১ বয়স : 42 লিঙ্গ : মহিলা	GZH0007024 ফটো উপলব্ধ	323 নাম : আছা বাচফোৰ পিতাৰ নাম : চানু বাচফোৰ ঘৰ নং : ৮১১ বয়স : 32 লিঙ্গ : মহিলা	GZH0007025 ফটো উপলব্ধ	324 নাম : সন্তোষ বাচফোৰ পিতাৰ নাম : সুৰজ বাচফোৰ ঘৰ নং : ৮১১ বয়স : 29 লিঙ্গ : পুৰুষ	GZH0292045 ফটো উপলব্ধ
325 নাম : শিৱা বাছফোৰ পিতাৰ নাম : সুৰজ বাছফোৰ ঘৰ নং : ৮১১ বয়স : 25 লিঙ্গ : পুৰুষ	GZH0669655 ফটো উপলব্ধ	326 নাম : পৌতম বাচফোৰ মাতৃৰ নাম : ববী বাচফোৰ ঘৰ নং : 811 বয়স : 23 লিঙ্গ : পুৰুষ	GZH0997130 ফটো উপলব্ধ	327 নাম : অৰুন বাছফোৰ মাতৃৰ নাম : বাচিয়া বাছফোৰ ঘৰ নং : ৮১১ক বয়স : 34 লিঙ্গ : পুৰুষ	GZH0007026 ফটো উপলব্ধ
328 নাম : ম: মোস্তফা আলী পিতাৰ নাম : লুটফুৰ ৰহমান ঘৰ নং : ৮১২ বয়স : 58 লিঙ্গ : পুৰুষ	GZH0007028 ফটো উপলব্ধ	329 নাম : মিচ. মনোৱাৰা বেগম স্বামীৰ নাম : ম: মুস্তাফা আলী ঘৰ নং : ৮১২ বয়স : 54 লিঙ্গ : মহিলা	GZH0007029 ফটো উপলব্ধ	330 নাম : মুজামিল আলী পিতাৰ নাম : মোস্তাফা আলী ঘৰ নং : ৮১২ বয়স : 32 লিঙ্গ : পুৰুষ	GZH0007030 ফটো উপলব্ধ



331 নাম : শঙ্কৰ প্ৰসাদ পিতাৰ নাম : ৰাম প্ৰসাদ ঘৰ নং : ৮১৩ বয়স : 65 লিঙ্গ : পুৰুষ	GZH0007031 ফটো উপলব্ধ	E 332 নাম : মতি কনমায়া প্ৰসাদ স্বামীৰ নাম : শংকৰ প্ৰসাদ ঘৰ নং : ৮১৩ বয়স : 60 লিঙ্গ : মহিলা	GZH0007032 ফটো উপলব্ধ	333 নাম : ৰজত প্ৰসাদ পিতাৰ নাম : শংকৰ প্ৰসাদ ঘৰ নং : ৮১৩ বয়স : 31 লিঙ্গ : পুৰুষ	GZH0292326 ফটো উপলব্ধ
334 নাম : ফুলোবা বাচফোৰ স্বামীৰ নাম : হাজাৰী বাচফোৰ ঘৰ নং : ৮১৪ বয়স : 62 লিঙ্গ : মহিলা	GZH0007034 ফটো উপলব্ধ	335 নাম : অন্ন খাতি স্বামীৰ নাম : বিজয় কু. খাতি ঘৰ নং : ৮১৭ বয়স : 47 লিঙ্গ : মহিলা	GZH0007036 ফটো উপলব্ধ	336 নাম : অজয় কু. খাতি পিতাৰ নাম : অশোক খাতি ঘৰ নং : ৮১৭ বয়স : 46 লিঙ্গ : পুৰুষ	GZH0007037 ফটো উপলব্ধ
337 নাম : জিতু ৰসৈলী খাতি স্বামীৰ নাম : অজয় কু খাতি ঘৰ নং : ৮১৭ বয়স : 38 লিঙ্গ : মহিলা	GZH1883438 ফটো উপলব্ধ	338 নাম : দিল বাহাদুৰ চুৰ্বা পিতাৰ নাম : চন্দ্ৰ বাহাদুৰ চুৰ্বা ঘৰ নং : ৮১৮ বয়স : 66 লিঙ্গ : পুৰুষ	GZH0007040 ফটো উপলব্ধ	339 নাম : চুনমায়া চুৰ্বা স্বামীৰ নাম : দিল বাহাদুৰ চুৰ্বা ঘৰ নং : ৮১৮ বয়স : 59 লিঙ্গ : মহিলা	GZH0007041 ফটো উপলব্ধ
340 নাম : ভীম মুখিম পিতাৰ নাম : শাম বাহাদুৰ ঘৰ নং : ৮১৮ বয়স : 52 লিঙ্গ : পুৰুষ	GZH0007042 ফটো উপলব্ধ	341 নাম : কমলা সুৰ্বা মুকিম পিতাৰ নাম : দিল বাহাদুৰ চুৰ্বা ঘৰ নং : ৮১৮ বয়স : 48 লিঙ্গ : মহিলা	GZH0007043 ফটো উপলব্ধ	342 নাম : চুকমায়া চুৰ্বা পিতাৰ নাম : দিল বাহাদুৰ চুৰ্বা ঘৰ নং : ৮১৮ বয়স : 42 লিঙ্গ : মহিলা	GZH0007044 ফটো উপলব্ধ
343 নাম : পদম বাহাদুৰ সুৰ্বা পিতাৰ নাম : দিল বাহাদুৰ চুৰ্বা ঘৰ নং : ৮১৮ বয়স : 37 লিঙ্গ : পুৰুষ	GZH0007045 ফটো উপলব্ধ	344 নাম : তুলসী চুৰ্বা পিতাৰ নাম : দিল বাহাদুৰ চুৰ্বা ঘৰ নং : ৮১৮ বয়স : 35 লিঙ্গ : পুৰুষ	GZH0007046 ফটো উপলব্ধ	345 নাম : মায়া ভূজেল সুৰ্বা পিতাৰ নাম : পদম বাহাদুৰ সুৰ্বা ঘৰ নং : ৮১৮ বয়স : 33 লিঙ্গ : মহিলা	GZH0007050 ফটো উপলব্ধ
346 নাম : ভাৰত সুৰ্বা পিতাৰ নাম : দিল বাহাদুৰ সুৰ্বা ঘৰ নং : ৮১৮ বয়স : 33 লিঙ্গ : পুৰুষ	GZH0007048 ফটো উপলব্ধ	347 নাম : ৰেখা চুৰ্বা পিতাৰ নাম : দিল বাহাদুৰ চুৰ্বা ঘৰ নং : ৮১৮ বয়স : 32 লিঙ্গ : মহিলা	GZH0007049 ফটো উপলব্ধ	348 নাম : কিস্মতী বাচফোৰ স্বামীৰ নাম : সাৰদা বাচফোৰ ঘৰ নং : ৮১৯ বয়স : 72 লিঙ্গ : মহিলা	GZH0007052 ফটো উপলব্ধ
349 নাম : বিন্দা বাচফৰ পিতাৰ নাম : মূৰত বাচফৰ ঘৰ নং : ৮১৯ বয়স : 63 লিঙ্গ : মহিলা	GZH0293027 ফটো উপলব্ধ	350 নাম : শুভতী বাচফোৰ স্বামীৰ নাম : হীৰলাল বাচফোৰ ঘৰ নং : ৮১৯ বয়স : 59 লিঙ্গ : মহিলা	GZH0007053 ফটো উপলব্ধ	351 নাম : লীলা বাচফোৰ স্বামীৰ নাম : সুৰেশ বাচফোৰ ঘৰ নং : ৮১৯ বয়স : 57 লিঙ্গ : মহিলা	GZH0007054 ফটো উপলব্ধ
352 নাম : সুৰেশ বাচফোৰ পিতাৰ নাম : স্নৰদেউ বাচফোৰ ঘৰ নং : ৮১৯ বয়স : 55 লিঙ্গ : পুৰুষ	GZH0007055 ফটো উপলব্ধ	353 নাম : উৰ্মিলা বাচফোৰ স্বামীৰ নাম : নৰেশ বাচফোৰ ঘৰ নং : ৮১৯ বয়স : 55 লিঙ্গ : মহিলা	GZH0007056 ফটো উপলব্ধ	354 নাম : হিৰলাল বাচফোৰ পিতাৰ নাম : হিন্দুদেব বাচফৰ ঘৰ নং : ৮১৯ বয়স : 53 লিঙ্গ : পুৰুষ	GZH0007057 ফটো উপলব্ধ
355 নাম : ৰমেশ বাসফোৰ পিতাৰ নাম : গুদু বাসফোৰ ঘৰ নং : ৮১৯ বয়স : 48 লিঙ্গ : পুৰুষ	GZH0669846 ফটো উপলব্ধ	356 নাম : চোনি বাচফৰ পিতাৰ নাম : নৰেশ বাচফৰ ঘৰ নং : ৮১৯ বয়স : 37 লিঙ্গ : মহিলা	GZH0293035 ফটো উপলব্ধ	357 নাম : লক্ষ্মন বাচফৰ পিতাৰ নাম : ৰমেশ বাচফৰ ঘৰ নং : ৮১৯ বয়স : 37 লিঙ্গ : পুৰুষ	GZH0494799 ফটো উপলব্ধ
358 নাম : পাৰ্বতী বাচফৰ মাতৃৰ নাম : সাৰদা বাচফৰ ঘৰ নং : ৮১৯ বয়স : 35 লিঙ্গ : মহিলা	GZH0293068 ফটো উপলব্ধ	359 নাম : গীতা বাচফোৰ পিতাৰ নাম : নৰেশ বাচফোৰ ঘৰ নং : ৮১৯ বয়স : 34 লিঙ্গ : মহিলা	GZH0007060 ফটো উপলব্ধ	360 নাম : যোগিন্দৰ বাচফৰ মাতৃৰ নাম : সাৰদা বাচফৰ ঘৰ নং : ৮১৯ বয়স : 32 লিঙ্গ : পুৰুষ	GZH0293076 ফটো উপলব্ধ



361 নাম : নিটিছ বাচফৰ মাতৃৰ নাম: ডীমলা বাচফৰ ঘৰ নং : ৮১৯ বয়স : 31 লিঙ্গ : পুৰুষ	GZH0293159 ফটো উপলব্ধ	362 নাম : চুমন বাচফৰ স্বামীৰ নাম: লক্ষ্মন বাচফৰ ঘৰ নং : ৮১৯ বয়স : 31 লিঙ্গ : মহিলা	GZH0672287 ফটো উপলব্ধ	363 নাম : ৰাজ বাচফোৰ পিতাৰ নাম: ৰমেশ বাচফোৰ ঘৰ নং : ৮১৯ বয়স : 28 লিঙ্গ : পুৰুষ	GZH0358093 ফটো উপলব্ধ
364 নাম : সিদ্ধাৰ্থ বাচফৰ পিতাৰ নাম: হীৰালাল বাছফোৰ ঘৰ নং : ৮১৯ বয়স : 28 লিঙ্গ : পুৰুষ	GZH0669721 ফটো উপলব্ধ	365 নাম : ৰাগিণী বাসফোৰ পিতাৰ নাম: নৰেশ বাসফোৰ ঘৰ নং : 819 বয়স : 24 লিঙ্গ : মহিলা	GZH0981415 ফটো উপলব্ধ	366 নাম : ধৰনী দাস পিতাৰ নাম: ধাৰেশ্বৰ দাস ঘৰ নং : ৮২৪ বয়স : 62 লিঙ্গ : পুৰুষ	GZH0007061 ফটো উপলব্ধ
367 নাম : দুল দাস স্বামীৰ নাম: ধৰনী দাস ঘৰ নং : ৮২৪ বয়স : 58 লিঙ্গ : মহিলা	GZH0007062 ফটো উপলব্ধ	368 নাম : সবিতা দাস পিতাৰ নাম: ধৰনী দাস ঘৰ নং : 824 বয়স : 39 লিঙ্গ : মহিলা	ANW0114603 ফটো উপলব্ধ	369 নাম : ছুনমণি দাস পিতাৰ নাম: ধৰণি দাস ঘৰ নং : ৮২৪ বয়স : 38 লিঙ্গ : মহিলা	GZH0349621 ফটো উপলব্ধ
370 নাম : দিপক দাস পিতাৰ নাম: ধৰণি দাস ঘৰ নং : ৮২৪ বয়স : 34 লিঙ্গ : পুৰুষ	GZH0358143 ফটো উপলব্ধ	371 নাম : কল্পনা দাস স্বামীৰ নাম: দীপক দাস ঘৰ নং : 824 বয়স : 32 লিঙ্গ : মহিলা	GZH0981944 ফটো উপলব্ধ	372 নাম : মন্দিৰা দাস পিতাৰ নাম: ধৰণি দাস ঘৰ নং : ৮২৪ বয়স : 31 লিঙ্গ : মহিলা	GZH0357780 ফটো উপলব্ধ
373 নাম : অৰ্জুন বাচফোৰ পিতাৰ নাম: গজাধৰ বাচফোৰ ঘৰ নং : ৮২৬ বয়স : 46 লিঙ্গ : পুৰুষ	GZH0007063 ফটো উপলব্ধ	374 নাম : দীপমালা বাচফৰ স্বামীৰ নাম: অৰ্জুন বাচফৰ ঘৰ নং : ৮২৬ বয়স : 41 লিঙ্গ : মহিলা	GZH0007064 ফটো উপলব্ধ	375 নাম : আশা বাচফৰ পিতাৰ নাম: গজাধৰ বাচফৰ ঘৰ নং : ৮২৬ বয়স : 41 লিঙ্গ : মহিলা	GZH0007065 ফটো উপলব্ধ
376 নাম : পুনম কুমাৰী বাচফোৰ স্বামীৰ নাম: সন্তোষ বাচফোৰ ঘৰ নং : ৮২৬ বয়স : 30 লিঙ্গ : মহিলা	GZH0352104 ফটো উপলব্ধ	377 নাম : ফন দাস স্বামীৰ নাম: অনিৰুদ্ধ দাস ঘৰ নং : ৮২৭ বয়স : 55 লিঙ্গ : মহিলা	GZH0007068 ফটো উপলব্ধ	378 নাম : সবিতা মৰল স্বামীৰ নাম: শশধৰ মৰল ঘৰ নং : ৮৩১ বয়স : 69 লিঙ্গ : মহিলা	GZH0007077 ফটো উপলব্ধ
379 নাম : ৰমেন চন্দ্ৰ মৰল পিতাৰ নাম: শশধৰ মৰল ঘৰ নং : ৮৩১ বয়স : 51 লিঙ্গ : পুৰুষ	GZH0007078 ফটো উপলব্ধ	380 নাম : জয়দেব চন্দ্ৰ মৰল পিতাৰ নাম: শশধৰ মৰল ঘৰ নং : ৮৩১ বয়স : 49 লিঙ্গ : পুৰুষ	GZH0007079 ফটো উপলব্ধ	381 নাম : জিনামনি মৰল পিতাৰ নাম: শশধৰ মৰল ঘৰ নং : ৮৩১ বয়স : 45 লিঙ্গ : মহিলা	GZH0007080 ফটো উপলব্ধ
382 নাম : নিত্যাৰঞ্জন সিকদাৰ পিতাৰ নাম: গংগা চৰন সিকদাৰ ঘৰ নং : ৮৩২ক বয়স : 77 লিঙ্গ : পুৰুষ	GZH0295279 ফটো উপলব্ধ	383 নাম : ৰীতা সিকদাৰ স্বামীৰ নাম: নিত্যাৰঞ্জন সিকদাৰ ঘৰ নং : ৮৩২ক বয়স : 56 লিঙ্গ : মহিলা	GZH0295287 ফটো উপলব্ধ	384 নাম : মলয়াৰানী হীৰা স্বামীৰ নাম: ভদ্রৰাম হীৰা ঘৰ নং : ৮৪০ বয়স : 65 লিঙ্গ : মহিলা	GZH0007083 ফটো উপলব্ধ
385 নাম : সুনীতা হীৰা পিতাৰ নাম: ভদ্রৰাম হীৰা ঘৰ নং : ৮৪০ বয়স : 48 লিঙ্গ : মহিলা	GZH0007086 ফটো উপলব্ধ	386 নাম : প্ৰফুল্ল হীৰা পিতাৰ নাম: ভদ্রৰাম হীৰা ঘৰ নং : ৮৪০ বয়স : 45 লিঙ্গ : পুৰুষ	GZH0007087 ফটো উপলব্ধ	387 নাম : মালা ৰায় হীৰা স্বামীৰ নাম: প্ৰফুল্ল হীৰা ঘৰ নং : ৮৪০ বয়স : 44 লিঙ্গ : মহিলা	GZH2816446 ফটো উপলব্ধ
388 নাম : সমিতা মেচ পিতাৰ নাম: চিত্ৰসেন মেচ ঘৰ নং : ৮৪১ বয়স : 64 লিঙ্গ : মহিলা	GZH2816479 ফটো উপলব্ধ	389 নাম : ৰাজেশ মেচ পিতাৰ নাম: চিত্ৰসেন মেচ ঘৰ নং : ৮৪১ বয়স : 58 লিঙ্গ : পুৰুষ	GZH0007090 ফটো উপলব্ধ	390 নাম : দীনেশ মেচ পিতাৰ নাম: চিত্ৰসেন মেচ ঘৰ নং : ৮৪১ বয়স : 52 লিঙ্গ : পুৰুষ	GZH0007091 ফটো উপলব্ধ



391 নাম : সুকুৰাণী মেচ স্বামীৰ নাম : বাৰ্জেশ মেচ ঘৰ নং : ৮৪১ বয়স : 50 লিঙ্গ : মহিলা	GZH0007092 ফটো উপলব্ধ	392 নাম : শেখৰ মেচ পিতাৰ নাম : বাৰ্জেশ মেচ ঘৰ নং : ৮৪১ বয়স : 35 লিঙ্গ : পুৰুষ	GZH0906867 ফটো উপলব্ধ	393 নাম : নিখিল মেথ পিতাৰ নাম : বাৰ্জেশ মেথ ঘৰ নং : ৮৪১ বয়স : 30 লিঙ্গ : পুৰুষ	GZH0296509 ফটো উপলব্ধ
394 নাম : এস মণিশংকৰ মাতৃৰ নাম : শমিতা মেচ ঘৰ নং : ৮৪১ বয়স : 28 লিঙ্গ : পুৰুষ	GZH0885988 ফটো উপলব্ধ	395 নাম : সুজেন্মা মেক পিতাৰ নাম : বাৰ্জেশ মেক ঘৰ নং : ৮৪১ বয়স : 24 লিঙ্গ : মহিলা	GZH0846675 ফটো উপলব্ধ	396 নাম : তাৰিণী কান্ত বয় পিতাৰ নাম : নুপেন্দ বয় ঘৰ নং : ৮৪৫ বয়স : 63 লিঙ্গ : পুৰুষ	GZH0007095 ফটো উপলব্ধ
397 নাম : সোনেকা বয় স্বামীৰ নাম : তাৰিণীকান্ত বয় ঘৰ নং : ৮৪৫ বয়স : 56 লিঙ্গ : মহিলা	GZH0007097 ফটো উপলব্ধ	398 নাম : প্ৰতিমা বয় পিতাৰ নাম : তাৰিণী কান্ত বয় ঘৰ নং : ৮৪৫ বয়স : 33 লিঙ্গ : মহিলা	GZH0007098 ফটো উপলব্ধ	399 নাম : অৰণ বয় পিতাৰ নাম : তাৰিণী কান্ত বয় ঘৰ নং : ৮৪৫ বয়স : 32 লিঙ্গ : পুৰুষ	GZH0007099 ফটো উপলব্ধ
400 নাম : বামু বাৰ্জভৰ পিতাৰ নাম : বামুকৃষ্ণ বাৰ্জভৰ ঘৰ নং : ৮৪৬ বয়স : 63 লিঙ্গ : পুৰুষ	GZH0007100 ফটো উপলব্ধ	401 নাম : মানসী বাৰ্জভৰ স্বামীৰ নাম : বামু বাৰ্জভৰ ঘৰ নং : ৮৪৬ বয়স : 62 লিঙ্গ : মহিলা	GZH0007101 ফটো উপলব্ধ	402 নাম : বাহুল বাৰ্জভৰ পিতাৰ নাম : বামু বাৰ্জভৰ ঘৰ নং : ৮৪৬ বয়স : 35 লিঙ্গ : পুৰুষ	GZH0007102 ফটো উপলব্ধ
403 নাম : পাৰমিতা বাৰ্জ ভাৰ পিতাৰ নাম : বামু বাৰ্জ ভাৰ ঘৰ নং : ৮৪৬ বয়স : 23 লিঙ্গ : মহিলা	GZH1783984 ফটো উপলব্ধ	404 নাম : দ্বিজেন্দু নাথ বয় পিতাৰ নাম : নিমাই চন্দ্ৰ বয় ঘৰ নং : ৮৫৪ বয়স : 77 লিঙ্গ : পুৰুষ	GZH0007105 ফটো উপলব্ধ	405 নাম : বৰ্ণা দাস পিতাৰ নাম : উপেন্দ্ৰ কুমাৰ দাস ঘৰ নং : ৮৫৫ বয়স : 50 লিঙ্গ : মহিলা	GZH0007109 ফটো উপলব্ধ
406 নাম : অশোক দাস পিতাৰ নাম : গজিন দাস ঘৰ নং : ৮৯২ বয়স : 53 লিঙ্গ : পুৰুষ	GZH0501619 ফটো উপলব্ধ	407 নাম : ৰিমি দাস পিতাৰ নাম : অশোক দাস ঘৰ নং : ৮৯২ বয়স : 25 লিঙ্গ : মহিলা	GZH0769000 ফটো উপলব্ধ	408 নাম : সুদৰ্শন দাস পিতাৰ নাম : অশোক দাস ঘৰ নং : ৮৯২ বয়স : 22 লিঙ্গ : পুৰুষ	GZH0982827 ফটো উপলব্ধ
409 নাম : উদ্ধব চন্দ্ৰ পিতাৰ নাম : কন্দৰ্প নাথ ডেকা ঘৰ নং : ৮৯৮ বয়স : 66 লিঙ্গ : পুৰুষ	GZH2089019 ফটো উপলব্ধ	410 নাম : ৰমেন চন্দ্ৰ দাস পিতাৰ নাম : শুক্ৰাৰাম দাস ঘৰ নং : ৮৯৮ বয়স : 58 লিঙ্গ : পুৰুষ	GZH0007110 ফটো উপলব্ধ	411 নাম : অনিতা দাস স্বামীৰ নাম : ৰমেন চন্দ্ৰ দাস ঘৰ নং : ৮৯৮ বয়স : 52 লিঙ্গ : মহিলা	GZH0007111 ফটো উপলব্ধ
412 নাম : দিপক কুমাৰ ডেকা পিতাৰ নাম : উদ্ধব চন্দ্ৰ ডেকা ঘৰ নং : ৮৯৮ বয়স : 29 লিঙ্গ : পুৰুষ	GZH2328037 ফটো উপলব্ধ	413 নাম : লিমন দাস পিতাৰ নাম : ৰমেন চন্দ্ৰ দাস ঘৰ নং : ৮৯৮ বয়স : 28 লিঙ্গ : পুৰুষ	GZH0352120 ফটো উপলব্ধ	414 নাম : লিকুমা দাস পিতাৰ নাম : ৰমেন চ দাস ঘৰ নং : ৮৯৮ বয়স : 24 লিঙ্গ : মহিলা	GZH2063113 ফটো উপলব্ধ
415 নাম : পাৰ্বতী বয় স্বামীৰ নাম : দ্বিজেন্দু নাথ বয় ঘৰ নং : ৮৯৯ বয়স : 67 লিঙ্গ : মহিলা	GZH0007112 ফটো উপলব্ধ	416 নাম : অৰ্চনা বয় নাথ পিতাৰ নাম : দ্বিজেন্দু নাথ বয় ঘৰ নং : ৮৯৯ বয়স : 48 লিঙ্গ : মহিলা	GZH0007115 ফটো উপলব্ধ	417 নাম : মণিকা বয় ঠাকুৰিয়া পিতাৰ নাম : দ্বিজেন্দু নাথ বয় ঘৰ নং : ৮৯৯ বয়স : 47 লিঙ্গ : মহিলা	GZH0007116 ফটো উপলব্ধ
418 নাম : নৰেন চন্দ্ৰ ভূঞা পিতাৰ নাম : বিদ্যাধিৰ ভূঞা ঘৰ নং : ৯০৩ বয়স : 63 লিঙ্গ : পুৰুষ	GZH0007123 ফটো উপলব্ধ	419 নাম : নিভা ভূঞা স্বামীৰ নাম : নৰেন্দ্ৰ চন্দ্ৰ ভূঞা ঘৰ নং : ৯০৩ বয়স : 57 লিঙ্গ : মহিলা	GZH0007124 ফটো উপলব্ধ	420 নাম : চন্দ্ৰানজ ভূঞা পিতাৰ নাম : নৰেন চন্দ্ৰ ভূঞা ঘৰ নং : ৯০৩ বয়স : 35 লিঙ্গ : পুৰুষ	GZH0007125 ফটো উপলব্ধ



421 নাম : সঞ্জয় ওনীল শ্ব পিতাৰ নাম: ববিন পুষ্প শ্ব ঘৰ নং : ৯০৮ বয়স : 58 লিঙ্গ : পুৰুষ	GZH0773945 ফটো উপলব্ধ	422 নাম : বিশপ নাৰ্জাৰী পিতাৰ নাম: মতিলাল নাৰ্জাৰী ঘৰ নং : ৯২০ বয়স : 55 লিঙ্গ : পুৰুষ	GZH0007148 ফটো উপলব্ধ	423 নাম : জ্যোৎস্না নাৰ্জাৰী স্বামীৰ নাম: বিশপ নাৰ্জাৰী ঘৰ নং : ৯২০ বয়স : 51 লিঙ্গ : মহিলা	GZH0007149 ফটো উপলব্ধ
424 নাম : আশা নাৰ্জাৰী পিতাৰ নাম: বিশপ নাৰ্জাৰী ঘৰ নং : ৯২০ বয়স : 36 লিঙ্গ : মহিলা	GZH0007150 ফটো উপলব্ধ	425 নাম : বাবু নাৰ্জাৰী পিতাৰ নাম: বিশপ নাৰ্জাৰী ঘৰ নং : ৯২০ বয়স : 32 লিঙ্গ : পুৰুষ	GZH2816366 ফটো উপলব্ধ	426 নাম : মানিক গগৈ পিতাৰ নাম: পেনেল গগৈ ঘৰ নং : ৯২৪ বয়স : 67 লিঙ্গ : পুৰুষ	GZH0007151 ফটো উপলব্ধ
427 নাম : দ্রৌপদী গগৈ স্বামীৰ নাম: মানিক গগৈ ঘৰ নং : ৯২৪ বয়স : 62 লিঙ্গ : মহিলা	GZH0007152 ফটো উপলব্ধ	428 নাম : বাতুল গগৈ পিতাৰ নাম: পেলন গগৈ ঘৰ নং : ৯২৪ বয়স : 43 লিঙ্গ : পুৰুষ	GZH2816468 ফটো উপলব্ধ	429 নাম : হিমাংশু গগৈ পিতাৰ নাম: মানিক গগৈ ঘৰ নং : ৯২৪ বয়স : 32 লিঙ্গ : পুৰুষ	GZH2816457 ফটো উপলব্ধ
430 নাম : চুমি গগৈ পিতাৰ নাম: মানিক গগৈ ঘৰ নং : ৯২৪ বয়স : 31 লিঙ্গ : মহিলা	GZH2816355 ফটো উপলব্ধ	431 নাম : প্ৰাঞ্জল গোস্বাই পিতাৰ নাম: ডেবেশ্বৰ গোস্বাই ঘৰ নং : ৯২৪ক বয়স : 30 লিঙ্গ : পুৰুষ	GZH0309468 ফটো উপলব্ধ	432 নাম : হিৰমনি গগৈ পিতাৰ নাম: মানিক গগৈ ঘৰ নং : ৯২৫ বয়স : 32 লিঙ্গ : পুৰুষ	GZH2816388 ফটো উপলব্ধ
433 নাম : কৰ্ত্তিক ব্ৰহ্ম পিতাৰ নাম: দেবেন্দ্ৰ নাথ ব্ৰহ্ম ঘৰ নং : ৯২৯ বয়স : 53 লিঙ্গ : পুৰুষ	GZH0007157 ফটো উপলব্ধ	434 নাম : আশাৰানী ব্ৰহ্ম স্বামীৰ নাম: কৰ্ত্তিক ব্ৰহ্ম ঘৰ নং : ৯২৯ বয়স : 53 লিঙ্গ : মহিলা	GZH0007158 ফটো উপলব্ধ	435 নাম : অৰুন কুমাৰ দাস পিতাৰ নাম: দেবেন্দ্ৰ দাস ঘৰ নং : ৯৩০ বয়স : 60 লিঙ্গ : পুৰুষ	GZH0007159 ফটো উপলব্ধ
436 নাম : গীতাৰানী দাস স্বামীৰ নাম: অৰুন কুমাৰ দাস ঘৰ নং : ৯৩০ বয়স : 53 লিঙ্গ : মহিলা	GZH0007160 ফটো উপলব্ধ	437 নাম : ভানৰাম দাস পিতাৰ নাম: হৰিপদ দাস ঘৰ নং : ৯৩০ বয়স : 40 লিঙ্গ : পুৰুষ	GZH0504977 ফটো উপলব্ধ	438 নাম : তাপসী দাস পিতাৰ নাম: অৰুণ কুমাৰ দাস ঘৰ নং : ৯৩০ বয়স : 29 লিঙ্গ : মহিলা	GZH0007161 ফটো উপলব্ধ
439 নাম : পীণ্ট দাস পিতাৰ নাম: অৰুন কুমাৰ দাস ঘৰ নং : ৯৩০ বয়স : 24 লিঙ্গ : পুৰুষ	GZH2164317 ফটো উপলব্ধ	440 নাম : দিপালী বৰুৱা স্বামীৰ নাম: বিলেশ্বৰ বৰুৱা ঘৰ নং : ৯৩১ বয়স : 61 লিঙ্গ : মহিলা	GZH0007163 ফটো উপলব্ধ	441 নাম : উদিত বৰুৱা মাতৃৰ নাম: দিপালি বৰুৱা ঘৰ নং : ৯৩১ বয়স : 23 লিঙ্গ : পুৰুষ	GZH1783844 ফটো উপলব্ধ
442 নাম : হেমন্ত বৰ্মন পিতাৰ নাম: গোকুল বৰ্মন ঘৰ নং : ৯৩২ বয়স : 61 লিঙ্গ : পুৰুষ	GZH0007164 ফটো উপলব্ধ	443 নাম : প্ৰনিতা বৰ্মন স্বামীৰ নাম: হেমন্ত বৰ্মন ঘৰ নং : ৯৩২ বয়স : 56 লিঙ্গ : মহিলা	GZH0007165 ফটো উপলব্ধ	444 নাম : বিকাশ বৰ্মন পিতাৰ নাম: হেমন্ত চন্দ্ৰ বৰ্মন ঘৰ নং : ৯৩২ বয়স : 29 লিঙ্গ : পুৰুষ	GZH0311209 ফটো উপলব্ধ
445 নাম : হৰজিত বৰ্মণ পিতাৰ নাম: হেমন্ত চন্দ্ৰ বৰ্মন ঘৰ নং : ৯৩২ বয়স : 27 লিঙ্গ : পুৰুষ	GZH0702969 ফটো উপলব্ধ	446 নাম : হিমা বৰ্মন পিতাৰ নাম: হেমন্ত চন্দ্ৰ বৰ্মন ঘৰ নং : ৯৩২ বয়স : 27 লিঙ্গ : মহিলা	GZH0702993 ফটো উপলব্ধ	E 447 নাম : হৰমোহন মালাকাৰ পিতাৰ নাম: মনোৰাম মালাকাৰ ঘৰ নং : ৯৩৪ বয়স : 74 লিঙ্গ : পুৰুষ	GZH0007166 ফটো উপলব্ধ
448 নাম : শৈব্য মালাকাৰ স্বামীৰ নাম: হৰমোহন মালাকাৰ ঘৰ নং : ৯৩৪ বয়স : 66 লিঙ্গ : মহিলা	GZH0007167 ফটো উপলব্ধ	449 নাম : নয়নজ্যোতি মালাকাৰ পিতাৰ নাম: হৰমোহন মালাকাৰ ঘৰ নং : ৯৩৪ বয়স : 44 লিঙ্গ : পুৰুষ	GZH0007168 ফটো উপলব্ধ	450 নাম : ডলি মালাকাৰ পিতাৰ নাম: হৰমোহন মালাকাৰ ঘৰ নং : ৯৩৪ বয়স : 42 লিঙ্গ : মহিলা	GZH0007169 ফটো উপলব্ধ



451 নাম : দ্বীপজ্যোতি মালাকাৰ পিতাৰ নাম: হৰমোহন মালাকাৰ ঘৰ নং : ৯৩৪ বয়স : 41 লিঙ্গ : পুৰুষ	GZH0007170 ফটো উপলব্ধ	452 নাম : তপন পাটোৱাৰী পিতাৰ নাম: কাশিনাথ পাটোৱাৰী ঘৰ নং : ৯৩৬ বয়স : 64 লিঙ্গ : পুৰুষ	GZH0007173 ফটো উপলব্ধ	453 নাম : চানো পাটোৱাৰী স্বামীৰ নাম: তপন পাটোৱাৰী ঘৰ নং : ৯৩৬ বয়স : 60 লিঙ্গ : মহিলা	GZH0007174 ফটো উপলব্ধ
454 নাম : অৰণিমা পাটোৱাৰী পিতাৰ নাম: তপন পাটোৱাৰী ঘৰ নং : ৯৩৬ বয়স : 32 লিঙ্গ : মহিলা	GZH0007175 ফটো উপলব্ধ	455 নাম : জয়শ্ৰী পাটোৱাৰী পিতাৰ নাম: তপন পাটোৱাৰী ঘৰ নং : ৯৩৬ বয়স : 26 লিঙ্গ : মহিলা	GZH0505305 ফটো উপলব্ধ	E 456 নাম : মন্তু কাৰ্বা পিতাৰ নাম: লংগু কৰোৱা ঘৰ নং : ৯৪০ বয়স : 65 লিঙ্গ : পুৰুষ	GZH2449049 ফটো উপলব্ধ
457 নাম : ইৰা কৰ্বা স্বামীৰ নাম: মন্তু কৰোৱা ঘৰ নং : ৯৪০ বয়স : 45 লিঙ্গ : মহিলা	GZH0312637 ফটো উপলব্ধ	458 নাম : জামেনী কৰোৱা পিতাৰ নাম: মন্তু কৰোৱা ঘৰ নং : ৯৪০ বয়স : 28 লিঙ্গ : মহিলা	GZH2909208 ফটো উপলব্ধ	459 নাম : পিংকু কোৰোৱা পিতাৰ নাম: মন্তু কোৰোৱা ঘৰ নং : ৯৪০ বয়স : 24 লিঙ্গ : পুৰুষ	GZH1883313 ফটো উপলব্ধ
460 নাম : ৰিংকু কোৰোৱা পিতাৰ নাম: মন্তু কোৰোৱা ঘৰ নং : ৯৪০ বয়স : 23 লিঙ্গ : পুৰুষ	GZH1883461 ফটো উপলব্ধ	461 নাম : লক্ষী চক্ৰৱৰ্তী স্বামীৰ নাম: গোপাল চক্ৰৱৰ্তী ঘৰ নং : ৯৪১ বয়স : 74 লিঙ্গ : মহিলা	GZH0007178 ফটো উপলব্ধ	462 নাম : ৰিংকু দেৱ স্বামীৰ নাম: প্ৰদীপ কুমাৰ দেৱ ঘৰ নং : ৯৪১ বয়স : 57 লিঙ্গ : মহিলা	GZH0007180 ফটো উপলব্ধ
463 নাম : দোলা চক্ৰৱৰ্তী পিতাৰ নাম: গোপাল চক্ৰৱৰ্তী ঘৰ নং : ৯৪১ বয়স : 46 লিঙ্গ : মহিলা	GZH0007181 ফটো উপলব্ধ	464 নাম : প্ৰদীপ দেৱ পিতাৰ নাম: নলিনী মোহন দেৱ ঘৰ নং : ৯৪১ক বয়স : 61 লিঙ্গ : পুৰুষ	GZH0007182 ফটো উপলব্ধ	465 নাম : বিৰ্জিৎ কুমাৰ দেৱ পিতাৰ নাম: প্ৰদীপ কুমাৰ দেৱ ঘৰ নং : ৯৪১ক বয়স : 37 লিঙ্গ : পুৰুষ	GZH0007183 ফটো উপলব্ধ
466 নাম : সুষমা দেৱ পিতাৰ নাম: প্ৰদীপ কুমাৰ দেৱ ঘৰ নং : ৯৪১ক বয়স : 34 লিঙ্গ : মহিলা	GZH0007184 ফটো উপলব্ধ	467 নাম : ভৰত চন্দ্ৰ বড়া পিতাৰ নাম: বাপুৰাম বৰা ঘৰ নং : ৯৪৩ বয়স : 63 লিঙ্গ : পুৰুষ	GZH0007185 ফটো উপলব্ধ	468 নাম : দিপালী বড়া স্বামীৰ নাম: ভৰত চন্দ্ৰ বৰা ঘৰ নং : ৯৪৩ বয়স : 62 লিঙ্গ : মহিলা	GZH0007186 ফটো উপলব্ধ
469 নাম : পৰশুৰাম উপাধ্যায় পিতাৰ নাম: ভগীৰথ উপাধ্যায় ঘৰ নং : 943 বয়স : 45 লিঙ্গ : পুৰুষ	ANW0133652 ফটো উপলব্ধ	470 নাম : উদয়চন্দ্ৰ বড়া পিতাৰ নাম: দিলীপ কুমাৰ বড়া ঘৰ নং : ৯৪৩ বয়স : 27 লিঙ্গ : পুৰুষ	GZH0506105 ফটো উপলব্ধ	471 নাম : দীলীপ কুমাৰ বৰা পিতাৰ নাম: সৰ্বেশ্বৰ বৰা ঘৰ নং : ৯৪৩ক বয়স : 58 লিঙ্গ : পুৰুষ	GZH0007188 ফটো উপলব্ধ
472 নাম : বিজু বৰা স্বামীৰ নাম: দীলীপ কুমাৰ বৰা ঘৰ নং : ৯৪৩ক বয়স : 51 লিঙ্গ : মহিলা	GZH0007189 ফটো উপলব্ধ	473 নাম : ৰুপম বৰা পিতাৰ নাম: দীলীপ কুমাৰ বৰা ঘৰ নং : ৯৪৩ক বয়স : 33 লিঙ্গ : পুৰুষ	GZH0007190 ফটো উপলব্ধ	474 নাম : মুনমী বৰা পিতাৰ নাম: ভৰত চন্দ্ৰ বৰা ঘৰ নং : ৯৪৪ বয়স : 34 লিঙ্গ : মহিলা	GZH0007192 ফটো উপলব্ধ
475 নাম : ময়ূৰী বৰা পিতাৰ নাম: ভৰত চন্দ্ৰ বৰা ঘৰ নং : ৯৪৪ বয়স : 31 লিঙ্গ : মহিলা	GZH0007193 ফটো উপলব্ধ	476 নাম : শান্তি বাছফোৰ স্বামীৰ নাম: গোলাব বাছফোৰ ঘৰ নং : ৯৪৫ক বয়স : 45 লিঙ্গ : মহিলা	GZH0676486 ফটো উপলব্ধ	477 নাম : কৰ্ণমায়া উপাধ্যায় স্বামীৰ নাম: প্ৰেমনাথ উপাধ্যায় ঘৰ নং : ৯৪৬ বয়স : 76 লিঙ্গ : মহিলা	GZH0007194 ফটো উপলব্ধ
478 নাম : নন্দ কিশোৰ উপাধ্যায় পিতাৰ নাম: প্ৰেমনাথ উপাধ্যায় ঘৰ নং : ৯৪৬ বয়স : 54 লিঙ্গ : পুৰুষ	GZH0007196 ফটো উপলব্ধ	479 নাম : তাৰা সিকদেল স্বামীৰ নাম: হিমলাল উপাধ্যায় ঘৰ নং : ৯৪৬ বয়স : 50 লিঙ্গ : মহিলা	GZH0007198 ফটো উপলব্ধ	480 নাম : গীতা দেৱী পিতাৰ নাম: প্ৰেমনাথ উপাধ্যায় ঘৰ নং : ৯৪৬ বয়স : 46 লিঙ্গ : মহিলা	GZH0007199 ফটো উপলব্ধ



481 নাম : সজাতা উপাধ্যায় স্বামীৰ নাম: নন্দাকিশোৰ উপাধ্যায় ঘৰ নং : ৯৪৬ বয়স : 39 লিঙ্গ : মহিলা	GZH0007200 ফটো উপলব্ধ	482 নাম : বীনা পোখ্ৰেল পিতাৰ নাম: ৰাজেন্দ্ৰ পোখ্ৰেল ঘৰ নং : 946 বয়স : 34 লিঙ্গ : মহিলা	ANW0123067 ফটো উপলব্ধ	483 নাম : তৰুন চন্দ্ৰ দাস পিতাৰ নাম: অভিৰাম দাস ঘৰ নং : ৯৪৮ বয়স : 63 লিঙ্গ : পুৰুষ	GZH0007201 ফটো উপলব্ধ
484 নাম : ললিতা দাস স্বামীৰ নাম: তৰুন চন্দ্ৰ দাস ঘৰ নং : ৯৪৮ বয়স : 50 লিঙ্গ : মহিলা	GZH0007202 ফটো উপলব্ধ	485 নাম : লীনা দাস পিতাৰ নাম: তৰুণ চন্দ্ৰ দাস ঘৰ নং : 948 বয়স : 25 লিঙ্গ : মহিলা	GZH2153054 ফটো উপলব্ধ	486 নাম : ধৰনীধৰ বসুমতাৰী পিতাৰ নাম: কালীচৰন বসুমতাৰী ঘৰ নং : ৯৫০ বয়স : 52 লিঙ্গ : পুৰুষ	GZH0007206 ফটো উপলব্ধ
487 নাম : কন্দলী বসুমতাৰী স্বামীৰ নাম: ধৰনীধৰ বসুমতাৰী ঘৰ নং : ৯৫০ বয়স : 41 লিঙ্গ : মহিলা	GZH0007207 ফটো উপলব্ধ	488 নাম : ম: মুনচি ছফিউল ইছলাম পিতাৰ নাম: আবু আচফাক ঘৰ নং : ৯৫১ বয়স : 63 লিঙ্গ : পুৰুষ	GZH0007208 ফটো উপলব্ধ	489 নাম : কল্পনা দাস পিতাৰ নাম: বাবুলী ৰাম দাস ঘৰ নং : ৯৫১ বয়স : 56 লিঙ্গ : মহিলা	GZH0007209 ফটো উপলব্ধ
490 নাম : প্ৰদীপ কুমাৰ দাস পিতাৰ নাম: বাবুলী ৰাম দাস ঘৰ নং : ৯৫১ বয়স : 47 লিঙ্গ : পুৰুষ	GZH0007210 ফটো উপলব্ধ	491 নাম : কমল দাস স্বামীৰ নাম: প্ৰদীপ দাস ঘৰ নং : ৯৫১ বয়স : 45 লিঙ্গ : মহিলা	GZH0007211 ফটো উপলব্ধ	492 নাম : ৰাজু দাস পিতাৰ নাম: বাবুলী ৰাম দাস ঘৰ নং : ৯৫১ বয়স : 41 লিঙ্গ : পুৰুষ	GZH0007213 ফটো উপলব্ধ
493 নাম : আকাংক্ষা দাস মাতৃৰ নাম: কমলু দাস ঘৰ নং : 951 বয়স : 22 লিঙ্গ : মহিলা	ANW0034173 ফটো উপলব্ধ	494 নাম : ৰাজু দাস পিতাৰ নাম: ৰামেশ্বৰ দাস ঘৰ নং : ৯৫৬ বয়স : 46 লিঙ্গ : পুৰুষ	GZH0007215 ফটো উপলব্ধ	495 নাম : জুন দাস স্বামীৰ নাম: ৰাজু দাস ঘৰ নং : ৯৫৬ বয়স : 44 লিঙ্গ : মহিলা	GZH0007216 ফটো উপলব্ধ
496 নাম : সোনা সিং মাৰাক পিতাৰ নাম: দুজিং চাংমা ঘৰ নং : ৯৫৯ বয়স : 72 লিঙ্গ : পুৰুষ	GZH0007217 ফটো উপলব্ধ	497 নাম : কিচনী চাংমা স্বামীৰ নাম: সোনা সিং মাৰাক ঘৰ নং : ৯৫৯ বয়স : 63 লিঙ্গ : মহিলা	GZH0007218 ফটো উপলব্ধ	498 নাম : খুষ্টিনা চাংমা পিতাৰ নাম: সোনা সিং মাৰাক ঘৰ নং : ৯৫৯ বয়স : 44 লিঙ্গ : মহিলা	GZH1739475 ফটো উপলব্ধ
499 নাম : শ্ৰেষ্ঠমনি চাংমা পিতাৰ নাম: সোনা সিং মাৰাক ঘৰ নং : ৯৫৯ বয়স : 40 লিঙ্গ : মহিলা	GZH0007219 ফটো উপলব্ধ	500 নাম : নিৰুপমা ভট্ট স্বামীৰ নাম: দিলীপ কুমাৰ ভট্ট ঘৰ নং : ৯৬১ বয়স : 51 লিঙ্গ : মহিলা	GZH0007221 ফটো উপলব্ধ	501 নাম : গৌতম ভট্ট পিতাৰ নাম: দিলীপ কুমাৰ ভট্ট ঘৰ নং : ৯৬১ বয়স : 33 লিঙ্গ : পুৰুষ	GZH0007222 ফটো উপলব্ধ
502 নাম : ভনীতা ভট্ট পিতাৰ নাম: দিলীপ কুমাৰ ভট্ট ঘৰ নং : ৯৬১ বয়স : 31 লিঙ্গ : মহিলা	GZH0007223 ফটো উপলব্ধ	503 নাম : দিপশিখা বড়ো পিতাৰ নাম: অতুল চন্দ্ৰ বড়ো ঘৰ নং : ৯৬৪ বয়স : 26 লিঙ্গ : মহিলা	GZH0702985 ফটো উপলব্ধ	504 নাম : জান মহম্মদ আলি পিতাৰ নাম: নূৰ মহম্মদ আলী ঘৰ নং : ৯৬৫ বয়স : 81 লিঙ্গ : পুৰুষ	GZH0007226 ফটো উপলব্ধ
505 নাম : ছাজিমা বেগম স্বামীৰ নাম: জান মহম্মদ ঘৰ নং : ৯৬৫ বয়স : 72 লিঙ্গ : মহিলা	GZH0007227 ফটো উপলব্ধ	506 নাম : নিলীমা বেগম পিতাৰ নাম: জান মহম্মদ ঘৰ নং : ৯৬৫ বয়স : 47 লিঙ্গ : মহিলা	GZH0007228 ফটো উপলব্ধ	507 নাম : ছান মহম্মদ চৌধুৰী পিতাৰ নাম: জান মহম্মদ ঘৰ নং : ৯৬৫ বয়স : 45 লিঙ্গ : পুৰুষ	GZH0007230 ফটো উপলব্ধ
508 নাম : ম ফুল মহম্মদ চৌধুৰী পিতাৰ নাম: জান মহম্মদ আলী ঘৰ নং : ৯৬৫ বয়স : 36 লিঙ্গ : পুৰুষ	GZH2816377 ফটো উপলব্ধ	509 নাম : চন্দ্ৰ বাহদুৰ থাপা পিতাৰ নাম: ৰাম বাহদুৰ থাপা ঘৰ নং : ৯৭৩ বয়স : 64 লিঙ্গ : পুৰুষ	GZH0317347 ফটো উপলব্ধ	510 নাম : অন শৰ্মা স্বামীৰ নাম: হৰিলাল শৰ্মা ঘৰ নং : ৯৭৩ বয়স : 41 লিঙ্গ : মহিলা	GZH0007239 ফটো উপলব্ধ



511 নাম : ৰাজ থাপা পিতাৰ নাম: চন্দ্ৰ বাহাদুৰ থাপা ঘৰ নং : ৯৭৩ বয়স : 34 লিঙ্গ : পুৰুষ	GZH0317388 ফটো উপলব্ধ	512 নাম : সুৰজ কুমাৰ থাপা পিতাৰ নাম: চন্দ্ৰ বাহাদুৰ থাপা ঘৰ নং : ৯৭৩ বয়স : 32 লিঙ্গ : পুৰুষ	GZH0317396 ফটো উপলব্ধ	513 নাম : দীপক কুমাৰ বনিক পিতাৰ নাম: মাখনলাল বনিক ঘৰ নং : ৯৭৪ বয়স : 56 লিঙ্গ : পুৰুষ	GZH0007240 ফটো উপলব্ধ
514 নাম : সীমা বনিক স্বামীৰ নাম: দীপক কুমাৰ বনিক ঘৰ নং : ৯৭৪ বয়স : 49 লিঙ্গ : মহিলা	GZH0007241 ফটো উপলব্ধ	515 নাম : পৰিসিত্তা বনিক পিতাৰ নাম: দীপক কুমাৰ বনিক ঘৰ নং : 974 বয়স : 20 লিঙ্গ : মহিলা	ANW0024414 ফটো উপলব্ধ	516 নাম : বিনয় মিত্ৰ পিতাৰ নাম: অঘোৰ মিত্ৰ ঘৰ নং : ৯৭৮ বয়স : 70 লিঙ্গ : পুৰুষ	GZH1739748 ফটো উপলব্ধ
517 নাম : লাবন্য মিত্ৰ স্বামীৰ নাম: বিনয় মিত্ৰ ঘৰ নং : ৯৭৮ বয়স : 62 লিঙ্গ : মহিলা	GZH1739759 ফটো উপলব্ধ	518 নাম : মিচ. জৰিনা বিবি স্বামীৰ নাম: ম: ফাইজুৰ ৰহমান ঘৰ নং : ৯৮২ বয়স : 65 লিঙ্গ : মহিলা	GZH0007246 ফটো উপলব্ধ	519 নাম : ম: ফাইজুৰ ৰহমান পিতাৰ নাম: ওমৰ আলী ঘৰ নং : ৯৮২ বয়স : 63 লিঙ্গ : পুৰুষ	GZH0007247 ফটো উপলব্ধ
520 নাম : ৰেজিনা বেগম স্বামীৰ নাম: ম: ফাইজুৰ ৰহমান ঘৰ নং : ৯৮২ বয়স : 62 লিঙ্গ : মহিলা	GZH0007248 ফটো উপলব্ধ	521 নাম : ম: মটিউৰ ৰহমান পিতাৰ নাম: ম: ফাইজুৰ ৰহমান ঘৰ নং : ৯৮২ বয়স : 40 লিঙ্গ : পুৰুষ	GZH0007249 ফটো উপলব্ধ	522 নাম : মিলন বেগম পিতাৰ নাম: ফাইজুৰ ৰহমান ঘৰ নং : 982 বয়স : 36 লিঙ্গ : মহিলা	GZH2816424 ফটো উপলব্ধ
523 নাম : নুৰজাহান বিবি স্বামীৰ নাম: মটিউৰ ৰহমান ঘৰ নং : ৯৮২ বয়স : 33 লিঙ্গ : মহিলা	GZH0352070 ফটো উপলব্ধ	524 নাম : মকিবৰ ৰহমান পিতাৰ নাম: ফাইজুৰ ৰহমান ঘৰ নং : ৯৮২ বয়স : 30 লিঙ্গ : পুৰুষ	GZH2816413 ফটো উপলব্ধ	525 নাম : ৰশ্মিতা বেগম মাতৃৰ নাম: মিলন বেগম ঘৰ নং : 982 বয়স : 20 লিঙ্গ : মহিলা	ANW0092478 ফটো উপলব্ধ
526 নাম : মৰ্জিনা বেগম পিতাৰ নাম: মটিউৰ ৰহমান ঘৰ নং : 982 বয়স : 19 লিঙ্গ : মহিলা	ANW0085019 ফটো উপলব্ধ	527 নাম : জন বেগম স্বামীৰ নাম: মকিবৰ ৰহমান ঘৰ নং : ৯৮৩ বয়স : 26 লিঙ্গ : মহিলা	GZH0768994 ফটো উপলব্ধ	528 নাম : মিনতি ভৌমিক স্বামীৰ নাম: সুনীল ভৌমিক ঘৰ নং : ৯৮৪ বয়স : 67 লিঙ্গ : মহিলা	GZH0007251 ফটো উপলব্ধ
529 নাম : সুনীল ভৌমিক পিতাৰ নাম: তৰনি কান্ত ভৌমিক ঘৰ নং : ৯৮৪ বয়স : 52 লিঙ্গ : পুৰুষ	GZH0007252 ফটো উপলব্ধ	530 নাম : সমীৰ ভৌমিক পিতাৰ নাম: সুনীল ভৌমিক ঘৰ নং : ৯৮৪ বয়স : 47 লিঙ্গ : পুৰুষ	GZH0007253 ফটো উপলব্ধ	531 নাম : মামনি বৈশ্য পিতাৰ নাম: অশোক বৈশ্য ঘৰ নং : ৯৮৪ক বয়স : 45 লিঙ্গ : মহিলা	GZH0007254 ফটো উপলব্ধ
532 নাম : বৰুন কুমাৰ সিং পিতাৰ নাম: বাহাদুৰ সিং ঘৰ নং : ৯৮৬ বয়স : 67 লিঙ্গ : পুৰুষ	GZH0007255 ফটো উপলব্ধ	533 নাম : গীতা সিং স্বামীৰ নাম: বৰুন কুমাৰ সিং ঘৰ নং : ৯৮৬ বয়স : 62 লিঙ্গ : মহিলা	GZH0007256 ফটো উপলব্ধ	534 নাম : কাজল চন্দ্ৰ বিশ্বাস পিতাৰ নাম: অতুল চন্দ্ৰ বিশ্বাস ঘৰ নং : 986 বয়স : 60 লিঙ্গ : পুৰুষ	GZH0318436 ফটো উপলব্ধ
535 নাম : নন্দা সিং পিতাৰ নাম: বাহাদুৰ সিং ঘৰ নং : ৯৮৬ বয়স : 57 লিঙ্গ : মহিলা	GZH0007257 ফটো উপলব্ধ	536 নাম : কমলা সেন স্বামীৰ নাম: সোমনাথ সেন ঘৰ নং : 986 বয়স : 57 লিঙ্গ : মহিলা	MGB1033109 ফটো উপলব্ধ	537 নাম : বিশ্বনাথ সিং পিতাৰ নাম: বাহাদুৰ সিং ঘৰ নং : ৯৮৬ বয়স : 54 লিঙ্গ : পুৰুষ	GZH0007258 ফটো উপলব্ধ
538 নাম : প্ৰতিমা বিশ্বাস স্বামীৰ নাম: কাজল বিশ্বাস ঘৰ নং : 986 বয়স : 54 লিঙ্গ : মহিলা	GZH0318469 ফটো উপলব্ধ	539 নাম : শিপ্রা পাল স্বামীৰ নাম: অপূৰ্ব পাস ঘৰ নং : ৯৮৬ বয়স : 48 লিঙ্গ : মহিলা	GZH0007262 ফটো উপলব্ধ	540 নাম : সংগীতা সিং স্বামীৰ নাম: বিশ্বনাথ সিংহ ঘৰ নং : ৯৮৬ বয়স : 47 লিঙ্গ : মহিলা	GZH0318477 ফটো উপলব্ধ



541 নাম : বিশুজিত সিং পিতাৰ নাম: বৰুণ কুমাৰ সিং ঘৰ নং : ৯৮৬ বয়স : 37 লিঙ্গ : পুৰুষ	GZH0007259 ফটো উপলব্ধ	542 নাম : নীতু সিং পিতাৰ নাম: বৰুণ কুমাৰ সিং ঘৰ নং : ৯৮৬ বয়স : 32 লিঙ্গ : মহিলা	GZH0007260 ফটো উপলব্ধ	543 নাম : অপৰ্ব পাল পিতাৰ নাম: উপেন্দ্ৰ চন্দ্ৰ পাল ঘৰ নং : ৯৮৬ক বয়স : 51 লিঙ্গ : পুৰুষ	GZH0007261 ফটো উপলব্ধ
544 নাম : টুটুমণি ৰাজবংশী অন্যান্য: মিনু ৰাজবংশী ঘৰ নং : ৯৮৭ বয়স : 30 লিঙ্গ : মহিলা	GZH0670059 ফটো উপলব্ধ	545 নাম : জবা ৰাজবংশী পিতাৰ নাম: হৰকান্ত ৰাজবংশী ঘৰ নং : ৯৮৭ বয়স : 28 লিঙ্গ : মহিলা	GZH0318659 ফটো উপলব্ধ	546 নাম : প্ৰানুজিত ৰাজবংশী অন্যান্য: মিনু ৰাজবংশী ঘৰ নং : ৯৮৭ বয়স : 26 লিঙ্গ : পুৰুষ	GZH0669689 ফটো উপলব্ধ
547 নাম : অঞ্জলী ডেকা স্বামীৰ নাম: উদ্ধব চন্দ্ৰ ডেকা ঘৰ নং : ৯৮৯ বয়স : 53 লিঙ্গ : মহিলা	GZH1814508 ফটো উপলব্ধ	548 নাম : ভাগীতা ডেকা পিতাৰ নাম: উদ্ধব চন্দ্ৰ ডেকা ঘৰ নং : ৯৮৯ বয়স : 31 লিঙ্গ : মহিলা	GZH2390516 ফটো উপলব্ধ	549 নাম : অমিয় কুমাৰ চৌধুৰী পিতাৰ নাম: হীৰ চৰণ চৌধুৰী ঘৰ নং : ৯৯০ বয়স : 70 লিঙ্গ : পুৰুষ	GZH0007266 ফটো উপলব্ধ
E 550 নাম : প্ৰতিমা চৌধুৰী স্বামীৰ নাম: অমিয় কুমাৰ চৌধুৰী ঘৰ নং : ৯৯০ বয়স : 66 লিঙ্গ : মহিলা	GZH0007267 ফটো উপলব্ধ	551 নাম : হৃষিকেশ চৌধুৰী পিতাৰ নাম: অমিয় কুমাৰ চৌধুৰী ঘৰ নং : ৯৯০ বয়স : 38 লিঙ্গ : পুৰুষ	GZH0007269 ফটো উপলব্ধ	552 নাম : ৰাজু ৰাজবংশী মাতৃৰ নাম: মিনু ৰাজবংশী ঘৰ নং : ৯৯০ বয়স : 32 লিঙ্গ : পুৰুষ	GZH2909195 ফটো উপলব্ধ
553 নাম : ধ্ৰুৱ দাস পিতাৰ নাম: মধুৰাম দাস ঘৰ নং : ৯৯২ বয়স : 49 লিঙ্গ : পুৰুষ	GZH0319145 ফটো উপলব্ধ	554 নাম : নিলিমা দাস স্বামীৰ নাম: ধ্ৰুৱ দাস ঘৰ নং : ৯৯২ বয়স : 44 লিঙ্গ : মহিলা	GZH0319178 ফটো উপলব্ধ	555 নাম : সঞ্জয় বৈঠা পিতাৰ নাম: ৰামাশ্ৰী বৈঠা ঘৰ নং : ৯৯২ বয়স : 34 লিঙ্গ : পুৰুষ	GZH0319186 ফটো উপলব্ধ
556 নাম : বিণা দেবী স্বামীৰ নাম: সঞ্জয় বৈঠা ঘৰ নং : 992 বয়স : 29 লিঙ্গ : মহিলা	GZH1000108 ফটো উপলব্ধ	557 নাম : নয়ন কলিতা মাতৃৰ নাম: নিলিমা দাস ঘৰ নং : ৯৯২ বয়স : 28 লিঙ্গ : পুৰুষ	GZH0352534 ফটো উপলব্ধ	558 নাম : ৰূপক চন্দ্ৰ দাস পিতাৰ নাম: বলেন চন্দ্ৰ দাস ঘৰ নং : ৯৯৩ বয়স : 29 লিঙ্গ : পুৰুষ	GZH2909220 ফটো উপলব্ধ
559 নাম : কিশোৰ দাস পিতাৰ নাম: যোগেন্দ্ৰ দাস ঘৰ নং : ৯৯৩ক বয়স : 37 লিঙ্গ : পুৰুষ	GZH0351783 ফটো উপলব্ধ	560 নাম : প্ৰিয়া দাস স্বামীৰ নাম: কিশোৰ দাস ঘৰ নং : ৯৯৩ক বয়স : 33 লিঙ্গ : মহিলা	GZH0351742 ফটো উপলব্ধ	561 নাম : জীৱ কান্ত বৰুৱা পিতাৰ নাম: বৃদুৰাম বৰুৱা ঘৰ নং : ৯৯৫ বয়স : 56 লিঙ্গ : পুৰুষ	GZH0007275 ফটো উপলব্ধ
562 নাম : সন্দীতা বৰুৱা স্বামীৰ নাম: জীৱ কান্ত বৰুৱা ঘৰ নং : ৯৯৫ বয়স : 47 লিঙ্গ : মহিলা	GZH0007276 ফটো উপলব্ধ	563 নাম : প্ৰশান্ত কুং বৰুৱা পিতাৰ নাম: জীৱ কান্ত বৰুৱা ঘৰ নং : ৯৯৫ বয়স : 29 লিঙ্গ : পুৰুষ	GZH0319368 ফটো উপলব্ধ	564 নাম : হৰ্ষ প্ৰতিম বৰুৱা পিতাৰ নাম: জিবা কান্ত বৰুৱা ঘৰ নং : ৯৯৫ বয়স : 24 লিঙ্গ : পুৰুষ	GZH2001055 ফটো উপলব্ধ
565 নাম : চন্দন কুমাৰ ভূঞা পিতাৰ নাম: মনেশ্বৰ ভূঞা ঘৰ নং : ৯৯৬ বয়স : 64 লিঙ্গ : পুৰুষ	GZH0007277 ফটো উপলব্ধ	566 নাম : বিনীতা ভূঞা স্বামীৰ নাম: চন্দন কুমাৰ ভূঞা ঘৰ নং : ৯৯৬ বয়স : 52 লিঙ্গ : মহিলা	GZH0007279 ফটো উপলব্ধ	567 নাম : মনচনন ভূঞা পিতাৰ নাম: চন্দন কুমাৰ ভূঞা ঘৰ নং : ৯৯৬ বয়স : 27 লিঙ্গ : পুৰুষ	GZH0696633 ফটো উপলব্ধ
568 নাম : ইন্দ্ৰ কুমাৰ সিনহা পিতাৰ নাম: ফুল বাবু সিনহা ঘৰ নং : ৯৯৭ বয়স : 74 লিঙ্গ : পুৰুষ	GZH0007280 ফটো উপলব্ধ	569 নাম : মণিকা সিনহা স্বামীৰ নাম: ইন্দ্ৰ কুমাৰ সিনহা ঘৰ নং : ৯৯৭ বয়স : 60 লিঙ্গ : মহিলা	GZH0007281 ফটো উপলব্ধ	570 নাম : ৰোহন কুমাৰ সিনহা পিতাৰ নাম: ইন্দ্ৰ কুমাৰ সিনহা ঘৰ নং : ৯৯৭ বয়স : 36 লিঙ্গ : পুৰুষ	GZH0007282 ফটো উপলব্ধ



571 নাম : ৰোজী সিনহা পিতাৰ নাম: ইন্দ্ৰ কুমাৰ সিনহা ঘৰ নং : ৯৯৭ বয়স : 34 লিঙ্গ : মহিলা	GZH0007283 ফটো উপলব্ধ	572 নাম : আফিয়া বেগম চৌধুৰী স্বামীৰ নাম: আব্দুল হাচিব চৌধুৰী ঘৰ নং : ৯৯৮ক বয়স : 56 লিঙ্গ : মহিলা	GZH0007284 ফটো উপলব্ধ	573 নাম : জাকিৰ আহমেদ চৌধুৰী পিতাৰ নাম: আব্দুল হাচিব চৌধুৰী ঘৰ নং : ৯৯৮ক বয়স : 32 লিঙ্গ : পুৰুষ	GZH0007285 ফটো উপলব্ধ
574 নাম : প্ৰনৱ কুমাৰ দাস পিতাৰ নাম: গহীন চন্দ্ৰ দাস ঘৰ নং : ১০০১ বয়স : 59 লিঙ্গ : পুৰুষ	GZH0006809 ফটো উপলব্ধ	575 নাম : অনপমা দাস স্বামীৰ নাম: প্ৰনৱ কুমাৰ দাস ঘৰ নং : ১০০১ বয়স : 43 লিঙ্গ : মহিলা	GZH0006817 ফটো উপলব্ধ	576 নাম : জয়নাল আবেদিন পিতাৰ নাম: আব্দুল মান্নান ঘৰ নং : ১০০২ বয়স : 55 লিঙ্গ : পুৰুষ	GZH0007289 ফটো উপলব্ধ
577 নাম : চিৰী বেগম স্বামীৰ নাম: জয়নাল আবেদিন ঘৰ নং : ১০০২ বয়স : 50 লিঙ্গ : মহিলা	GZH0007290 ফটো উপলব্ধ	578 নাম : কুবাদ উদ্দিন পিতাৰ নাম: আব্দুল মান্নান ঘৰ নং : ১০০২ বয়স : 49 লিঙ্গ : পুৰুষ	GZH0007291 ফটো উপলব্ধ	579 নাম : সন্দীপন দাস পিতাৰ নাম: সনত কুমাৰ দাস ঘৰ নং : ১০০৭ বয়স : 67 লিঙ্গ : পুৰুষ	GZH1740369 ফটো উপলব্ধ
580 নাম : ৰিজ্জা দাস স্বামীৰ নাম: সন্দীপন দাস ঘৰ নং : ১০০৭ বয়স : 57 লিঙ্গ : মহিলা	GZH0007297 ফটো উপলব্ধ	581 নাম : অনিল চন্দ্ৰ ৰয় পিতাৰ নাম: ভৱানন্দ ৰয় ঘৰ নং : ১০১১ বয়স : 58 লিঙ্গ : পুৰুষ	GZH0007303 ফটো উপলব্ধ	582 নাম : হিমালী ৰয় স্বামীৰ নাম: অনিল চন্দ্ৰ ৰয় ঘৰ নং : ১০১১ বয়স : 56 লিঙ্গ : মহিলা	GZH0007304 ফটো উপলব্ধ
583 নাম : পৰিসিতা ৰায় পিতাৰ নাম: অনিল চন্দ্ৰ ৰায় ঘৰ নং : 1011 বয়স : 22 লিঙ্গ : মহিলা	GZH0992172 ফটো উপলব্ধ	584 নাম : সুৰোজ কুমাৰ গগৈ পিতাৰ নাম: দেৱানন্দ গগৈ ঘৰ নং : ১০১২ বয়স : 58 লিঙ্গ : পুৰুষ	GZH0007305 ফটো উপলব্ধ	585 নাম : নিহাৰীকা গগৈ স্বামীৰ নাম: সুৰোজ কুমাৰ গগৈ ঘৰ নং : ১০১২ বয়স : 53 লিঙ্গ : মহিলা	GZH0007306 ফটো উপলব্ধ
586 নাম : আৰ্যাদীপ গগৈ পিতাৰ নাম: সুৰোজ কুমাৰ গগৈ ঘৰ নং : 1012 বয়স : 22 লিঙ্গ : মহিলা	ANW0003053 ফটো উপলব্ধ	587 নাম : সন্দীপ চৌধুৰী পিতাৰ নাম: শশীন্দ্ৰ চৌধুৰী ঘৰ নং : ১০১৪ বয়স : 66 লিঙ্গ : পুৰুষ	GZH0007310 ফটো উপলব্ধ	E 588 নাম : মনোৰঞ্জন দাস পিতাৰ নাম: খগুধৰ দাস ঘৰ নং : ১০১৪ বয়স : 65 লিঙ্গ : পুৰুষ	GZH0007311 ফটো উপলব্ধ
589 নাম : অপৰ্ণা চৌধুৰী পিতাৰ নাম: শশীন্দ্ৰ চৌধুৰী ঘৰ নং : ১০১৪ বয়স : 64 লিঙ্গ : মহিলা	GZH0007314 ফটো উপলব্ধ	590 নাম : ডালিমী দাস স্বামীৰ নাম: মনোৰঞ্জন দাস ঘৰ নং : ১০১৪ বয়স : 62 লিঙ্গ : মহিলা	GZH0007312 ফটো উপলব্ধ	591 নাম : আল্পনা চৌধুৰী স্বামীৰ নাম: সন্দীপ চৌধুৰী ঘৰ নং : ১০১৪ বয়স : 60 লিঙ্গ : মহিলা	GZH0007313 ফটো উপলব্ধ
592 নাম : মামনী দাস স্বামীৰ নাম: কুশল চন্দ্ৰ দাস ঘৰ নং : ১০১৪ বয়স : 52 লিঙ্গ : মহিলা	GZH0007315 ফটো উপলব্ধ	593 নাম : কাশীৰী দাস পিতাৰ নাম: মনোৰঞ্জন দাস ঘৰ নং : ১০১৪ বয়স : 35 লিঙ্গ : মহিলা	GZH0007316 ফটো উপলব্ধ	594 নাম : ধনজিতা দাস পিতাৰ নাম: মনোৰঞ্জন দাস ঘৰ নং : ১০১৪ বয়স : 32 লিঙ্গ : মহিলা	GZH0007317 ফটো উপলব্ধ
595 নাম : আকাশ দীপ দাস পিতাৰ নাম: কুশল চন্দ্ৰ দাস ঘৰ নং : ১০১৪ বয়স : 29 লিঙ্গ : পুৰুষ	GZH0731414 ফটো উপলব্ধ	596 নাম : কুলেন পাটগিৰি পিতাৰ নাম: উকিল পাটগিৰি ঘৰ নং : ১০১৫ বয়স : 56 লিঙ্গ : পুৰুষ	GZH0007318 ফটো উপলব্ধ	597 নাম : বিনীতা পাটগীৰী স্বামীৰ নাম: কুলেন পাটগীৰী ঘৰ নং : ১০১৫ বয়স : 38 লিঙ্গ : মহিলা	GZH0007319 ফটো উপলব্ধ
598 নাম : বগী কোছ স্বামীৰ নাম: পদ্মৰাম কোচ ঘৰ নং : ১০১৭ বয়স : 67 লিঙ্গ : মহিলা	GZH1740665 ফটো উপলব্ধ	599 নাম : শোভ ৰত্ন কোচ পিতাৰ নাম: বাটেশ্বৰ কোচ ঘৰ নং : ১০১৭ বয়স : 56 লিঙ্গ : পুৰুষ	GZH0676338 ফটো উপলব্ধ	S2 600 নাম : অনজ কোচ স্বামীৰ নাম: গুৰু ৰত্ন কোচ ঘৰ নং : ১০১৭ বয়স : 53 লিঙ্গ : মহিলা	GZH0672329 ফটো উপলব্ধ



601 নাম : বিজয় কোছ পিতাৰ নাম: পদ্মৰাম কোচ ঘৰ নং : ১০১৭ বয়স : 35 লিঙ্গ : পুৰুষ	GZH1740676 ফটো উপলব্ধ	602 নাম : ৰাজদীপ কোচ পিতাৰ নাম: শোভা ৰত্না ঘৰ নং : ১০১৭ বয়স : 35 লিঙ্গ : পুৰুষ	GZH0008417 ফটো উপলব্ধ	603 নাম : সন্দীপ কোচ পিতাৰ নাম: শোভ ৰত্ন কোচ ঘৰ নং : ১০১৭ বয়স : 32 লিঙ্গ : পুৰুষ	GZH0669747 ফটো উপলব্ধ
604 নাম : বিশ্বদীপ কোচ পিতাৰ নাম: শুভ ৰত্ন কোচ ঘৰ নং : ১০১৭ বয়স : 31 লিঙ্গ : পুৰুষ	GZH0676312 ফটো উপলব্ধ	605 নাম : কমল কোচ মাতৃৰ নাম: বগীবালা কোচ ঘৰ নং : ১০১৭ বয়স : 31 লিঙ্গ : পুৰুষ	GZH0008458 ফটো উপলব্ধ	606 নাম : পূৰ্ণিমা দাস পিতাৰ নাম: বীৰন দাস ঘৰ নং : ১০১৭ বয়স : 28 লিঙ্গ : মহিলা	GZH2055457 ফটো উপলব্ধ
607 নাম : সৰস্বতী ডেকা স্বামীৰ নাম: বৈকুণ্ঠ ৰাম ডেকা ঘৰ নং : ১০১৮ বয়স : 65 লিঙ্গ : মহিলা	GZH0007320 ফটো উপলব্ধ	608 নাম : উত্তৰা পলাশ দাস পিতাৰ নাম: বৈকুণ্ঠ ৰাম ডেকা ঘৰ নং : ১০১৮ বয়স : 48 লিঙ্গ : মহিলা	GZH1740712 ফটো উপলব্ধ	609 নাম : জয়ন্ত ডেকা পিতাৰ নাম: বৈকুণ্ঠ ৰাম ডেকা ঘৰ নং : ১০১৮ বয়স : 43 লিঙ্গ : পুৰুষ	GZH0007321 ফটো উপলব্ধ
#2 610 নাম : নয়ন কুমাৰ ডেকা পিতাৰ নাম: বৈকুণ্ঠ ৰাম ডেকা ঘৰ নং : ১০১৮ বয়স : 43 লিঙ্গ : পুৰুষ	GZH1740723 ফটো উপলব্ধ	#2 611 নাম : বনমালী ডেকা পিতাৰ নাম: বৈকুণ্ঠ ৰাম ডেকা ঘৰ নং : ১০১৮ বয়স : 39 লিঙ্গ : পুৰুষ	GZH1740734 ফটো উপলব্ধ	612 নাম : ৰেণু মজুমদাৰ স্বামীৰ নাম: ৰবীন্দ্র কুমাৰ মজুমদাৰ ঘৰ নং : ১০২০ বয়স : 72 লিঙ্গ : মহিলা	GZH0007324 ফটো উপলব্ধ
613 নাম : সুভাষ চন্দ্ৰ মজুমদাৰ পিতাৰ নাম: ৰবীন্দ্র কুমাৰ মজুমদাৰ ঘৰ নং : ১০২০ বয়স : 55 লিঙ্গ : পুৰুষ	GZH0007325 ফটো উপলব্ধ	614 নাম : শিবানী মজুমদাৰ পিতাৰ নাম: ৰবীন্দ্র কুমাৰ মজুমদাৰ ঘৰ নং : ১০২০ বয়স : 50 লিঙ্গ : মহিলা	GZH0007326 ফটো উপলব্ধ	615 নাম : সুব্রত মজুমদাৰ পিতাৰ নাম: ৰবীন্দ্র কুমাৰ মজুমদাৰ ঘৰ নং : ১০২০ বয়স : 49 লিঙ্গ : পুৰুষ	GZH0007327 ফটো উপলব্ধ
616 নাম : ববি মজুমদাৰ পিতাৰ নাম: ৰবীন্দ্র কুমাৰ মজুমদাৰ ঘৰ নং : ১০২০ বয়স : 45 লিঙ্গ : মহিলা	GZH0007329 ফটো উপলব্ধ	617 নাম : অমিত চৌধুৰী পিতাৰ নাম: ৰমা প্ৰসন্ন চৌধুৰী ঘৰ নং : ১০২১ বয়স : 59 লিঙ্গ : পুৰুষ	GZH0007332 ফটো উপলব্ধ	618 নাম : সুতপা চৌধুৰী স্বামীৰ নাম: অমিত চৌধুৰী ঘৰ নং : ১০২১ বয়স : 53 লিঙ্গ : মহিলা	GZH0007333 ফটো উপলব্ধ
619 নাম : আয়ুশ চৌধুৰী পিতাৰ নাম: অমিত চৌধুৰী ঘৰ নং : ১০২১ বয়স : 25 লিঙ্গ : পুৰুষ	GZH1867753 ফটো উপলব্ধ	620 নাম : বিভাষ সৰকাৰ মাতৃৰ নাম: মায়ী সৰকাৰ ঘৰ নং : ১০২৩ বয়স : 24 লিঙ্গ : পুৰুষ	GZH2008050 ফটো উপলব্ধ	621 নাম : কানাই চৰন সৰকাৰ পিতাৰ নাম: বিনোদ চন্দ্ৰ সৰকাৰ ঘৰ নং : ১০২৩ক বয়স : 61 লিঙ্গ : পুৰুষ	GZH0009159 ফটো উপলব্ধ
622 নাম : মায়ী সৰকাৰ স্বামীৰ নাম: কানাই চৰন সৰকাৰ ঘৰ নং : ১০২৩ক বয়স : 55 লিঙ্গ : মহিলা	GZH0009167 ফটো উপলব্ধ	623 নাম : অধীৰ কুমাৰ চক্ৰৱৰ্তী পিতাৰ নাম: ক্ষিৰোদ মোহন চক্ৰৱৰ্তী ঘৰ নং : ১০২৪ বয়স : 57 লিঙ্গ : পুৰুষ	GZH0007335 ফটো উপলব্ধ	624 নাম : অঞ্জনা চক্ৰৱৰ্তী স্বামীৰ নাম: অধীৰ চক্ৰৱৰ্তী ঘৰ নং : ১০২৪ বয়স : 48 লিঙ্গ : মহিলা	GZH0007337 ফটো উপলব্ধ
625 নাম : বিবেক চক্ৰৱৰ্তী পিতাৰ নাম: অধীৰ কুমাৰ চক্ৰৱৰ্তী ঘৰ নং : ১০২৪ বয়স : 27 লিঙ্গ : পুৰুষ	GZH0009308 ফটো উপলব্ধ	626 নাম : নবমল্লিকা নাথ স্বামীৰ নাম: দিলীপ কলিতা ঘৰ নং : 1025 বয়স : 41 লিঙ্গ : মহিলা	ANW0003046 ফটো উপলব্ধ	627 নাম : দিলীপ কলিতা পিতাৰ নাম: প্ৰফুল্ল কলিতা ঘৰ নং : 1025 বয়স : 39 লিঙ্গ : পুৰুষ	ANW0003095 ফটো উপলব্ধ
E 628 নাম : যোগেন কলিতা পিতাৰ নাম: চৰন কলিতা ঘৰ নং : ১০২৭ বয়স : 62 লিঙ্গ : পুৰুষ	GZH0007339 ফটো উপলব্ধ	629 নাম : জ্যোৎস্না সোনোৱাল কলিতা স্বামীৰ নাম: যোগেন কলিতা ঘৰ নং : ১০২৭ বয়স : 55 লিঙ্গ : মহিলা	GZH0007340 ফটো উপলব্ধ	630 নাম : অনপম কলিতা পিতাৰ নাম: যোগেন কলিতা ঘৰ নং : ১০২৭ বয়স : 31 লিঙ্গ : পুৰুষ	GZH0007341 ফটো উপলব্ধ



631 নাম : জিন্টু কলিতা পিতাৰ নাম: যোগেন কলিতা ঘৰ নং : ১০২৭ বয়স : 28 লিঙ্গ : পুৰুষ	GZH0352880 ফটো উপলব্ধ	632 নাম : কমলা মালী স্বামীৰ নাম: হৰমোহন মালী ঘৰ নং : ১০২৮ বয়স : 65 লিঙ্গ : মহিলা	GZH0007342 ফটো উপলব্ধ	633 নাম : হৰমোহন মালী পিতাৰ নাম: দেবেন মালী ঘৰ নং : ১০২৮ বয়স : 63 লিঙ্গ : পুৰুষ	GZH0007343 ফটো উপলব্ধ
634 নাম : জ্যোতি প্ৰসাদ মালী পিতাৰ নাম: হৰমোহন মালী ঘৰ নং : ১০২৮ বয়স : 38 লিঙ্গ : পুৰুষ	GZH0007344 ফটো উপলব্ধ	635 নাম : বিষ্ণুৰাম শইকীয়া পিতাৰ নাম: যোগেশ্বৰ শইকীয়া ঘৰ নং : ১০২৯ বয়স : 52 লিঙ্গ : পুৰুষ	GZH0007345 ফটো উপলব্ধ	636 নাম : ধৰিত্ৰী শইকীয়া স্বামীৰ নাম: বিষ্ণুৰাম শইকীয়া ঘৰ নং : ১০২৯ বয়স : 49 লিঙ্গ : মহিলা	GZH1740961 ফটো উপলব্ধ
637 নাম : বাদল চন্দ্ৰ সৰকাৰ পিতাৰ নাম: দয়াল চন্দ্ৰ সৰকাৰ ঘৰ নং : ১০৩২ বয়স : 61 লিঙ্গ : পুৰুষ	GZH1740994 ফটো উপলব্ধ	638 নাম : পাৰুল সৰকাৰ স্বামীৰ নাম: বাদল চন্দ্ৰ সৰকাৰ ঘৰ নং : ১০৩২ বয়স : 56 লিঙ্গ : মহিলা	GZH1741000 ফটো উপলব্ধ	639 নাম : তীৰেশ্বৰ গগৈ পিতাৰ নাম: কিৰন গগৈ ঘৰ নং : ১০৩৫ বয়স : 46 লিঙ্গ : পুৰুষ	GZH0010868 ফটো উপলব্ধ
S 640 নাম : মাইন গগৈ স্বামীৰ নাম: তীৰেশ্বৰ গগৈ ঘৰ নং : ১০৩৫ বয়স : 44 লিঙ্গ : মহিলা	GZH0010876 ফটো উপলব্ধ	641 নাম : ভাৰতী গগৈ পিতাৰ নাম: তীৰেশ্বৰ গগৈ ঘৰ নং : ১০৩৫ বয়স : 28 লিঙ্গ : মহিলা	GZH0357632 ফটো উপলব্ধ	642 নাম : দেৱজিত গগৈ পিতাৰ নাম: তনুৰাম গগৈ ঘৰ নং : ১০৩৫ বয়স : 56 লিঙ্গ : পুৰুষ	GZH0007351 ফটো উপলব্ধ
643 নাম : মুনমী গগৈ স্বামীৰ নাম: দেৱজিত গগৈ ঘৰ নং : ১০৩৫ বয়স : 41 লিঙ্গ : মহিলা	GZH0007352 ফটো উপলব্ধ	644 নাম : হৰিমায়া শৰ্মা স্বামীৰ নাম: সোমনাথ শৰ্মা ঘৰ নং : ১০৩৬ বয়স : 75 লিঙ্গ : মহিলা	GZH0007354 ফটো উপলব্ধ	645 নাম : চম্পা শৰ্মা পিতাৰ নাম: সোমনাথ শৰ্মা ঘৰ নং : ১০৩৬ বয়স : 37 লিঙ্গ : মহিলা	GZH0007355 ফটো উপলব্ধ
646 নাম : সংগীতা শৰ্মা পিতাৰ নাম: সোমনাথ শৰ্মা ঘৰ নং : ১০৩৬ বয়স : 35 লিঙ্গ : মহিলা	GZH0007356 ফটো উপলব্ধ	647 নাম : নবীন শৰ্মা পিতাৰ নাম: সোম নাথ শৰ্মা ঘৰ নং : ১০৩৬ বয়স : 32 লিঙ্গ : পুৰুষ	GZH0007357 ফটো উপলব্ধ	648 নাম : লক্ষী বাচফোৰ স্বামীৰ নাম: সুৰেশ বাচফোৰ ঘৰ নং : ১০৩৮ বয়স : 52 লিঙ্গ : মহিলা	GZH1741146 ফটো উপলব্ধ
649 নাম : মহেশ বাচফোৰ পিতাৰ নাম: ৰংলাল বাচফোৰ ঘৰ নং : ১০৩৮ বয়স : 40 লিঙ্গ : পুৰুষ	GZH0007361 ফটো উপলব্ধ	650 নাম : শান্তি বেৰ্ফোৰ স্বামীৰ নাম: মহেশ বাচফোৰ ঘৰ নং : ১০৩৮ বয়স : 36 লিঙ্গ : মহিলা	GZH0672881 ফটো উপলব্ধ	651 নাম : কে কাজামা স্বামীৰ নাম: এম কৃষ্ণান ঘৰ নং : ১০৩৯ বয়স : 77 লিঙ্গ : মহিলা	GZH1741179 ফটো উপলব্ধ
652 নাম : কে কামৰাজ পিতাৰ নাম: এম কৃষ্ণান ঘৰ নং : ১০৩৯ বয়স : 40 লিঙ্গ : পুৰুষ	GZH0007364 ফটো উপলব্ধ	653 নাম : বেনুধৰ কলিতা পিতাৰ নাম: প্ৰাণনাথ কলিতা ঘৰ নং : ১০৪০ বয়স : 82 লিঙ্গ : পুৰুষ	GZH0007365 ফটো উপলব্ধ	654 নাম : চিন্টু কলিতা পিতাৰ নাম: বেনুধৰ কলিতা ঘৰ নং : ১০৪০ বয়স : 50 লিঙ্গ : পুৰুষ	GZH0007367 ফটো উপলব্ধ
655 নাম : বিজু কলিতা পিতাৰ নাম: বেনুধৰ কলিতা ঘৰ নং : ১০৪০ বয়স : 47 লিঙ্গ : মহিলা	GZH0007368 ফটো উপলব্ধ	S 656 নাম : অনিতা দেৱী স্বামীৰ নাম: অতুল চন্দ্ৰ শৰ্মা ঘৰ নং : ১০৪১ বয়স : 56 লিঙ্গ : মহিলা	GZH0007371 ফটো উপলব্ধ	657 নাম : লিপিকা শৰ্মা পিতাৰ নাম: অতুল চন্দ্ৰ শৰ্মা ঘৰ নং : ১০৪১ বয়স : 27 লিঙ্গ : মহিলা	GZH1782929 ফটো উপলব্ধ
658 নাম : মনিষ শৰ্মা মাতৃৰ নাম: অনিতা দেৱী ঘৰ নং : 1041 বয়স : 22 লিঙ্গ : পুৰুষ	ANW0013797 ফটো উপলব্ধ	659 নাম : আইজেজ আহমেদ পিতাৰ নাম: মঃ ইয়ুনুস আলী ঘৰ নং : ১০৪৬ বয়স : 33 লিঙ্গ : পুৰুষ	GZH0327007 ফটো উপলব্ধ	660 নাম : ভূপেন্দ্ৰ ৰাজভৰ পিতাৰ নাম: গুলাব ৰাজভৰ ঘৰ নং : ১০৪৭ বয়স : 36 লিঙ্গ : পুৰুষ	GZH1741351 ফটো উপলব্ধ



661 নাম : গনেশ দাস পিতাৰ নাম: চন্ডি দাস ঘৰ নং : ১০৫০ বয়স : 60 লিঙ্গ : পুৰুষ	GZH1741384 ফটো উপলব্ধ	662 নাম : সৰস্বতী দাস স্বামীৰ নাম: গনেশ দাস ঘৰ নং : ১০৫০ বয়স : 48 লিঙ্গ : মহিলা	GZH1741395 ফটো উপলব্ধ	663 নাম : শচীন্দ্র চন্দ্ৰ দাস পিতাৰ নাম: গনেশ চন্দ্ৰ দাস ঘৰ নং : ১০৫০ বয়স : 30 লিঙ্গ : পুৰুষ	GZH0358051 ফটো উপলব্ধ
664 নাম : সৌৰব দাস পিতাৰ নাম: গনেশ দাস ঘৰ নং : 1050 বয়স : 22 লিঙ্গ : পুৰুষ	ANW0022491 ফটো উপলব্ধ	665 নাম : হিৰনবালা দেবনাথ স্বামীৰ নাম: কানুনলাল দেবনাথ ঘৰ নং : ১০৫১ বয়স : 83 লিঙ্গ : মহিলা	GZH0007381 ফটো উপলব্ধ	666 নাম : স্বপনা দেবনাথ স্বামীৰ নাম: দীপক কুমাৰ দেবনাথ ঘৰ নং : ১০৫১ বয়স : 41 লিঙ্গ : মহিলা	GZH0007383 ফটো উপলব্ধ
667 নাম : ভবেন্দ্ৰ কলিতা পিতাৰ নাম: পূৰ্ণ চন্দ্ৰ কলিতা ঘৰ নং : ১০৫৫ বয়স : 63 লিঙ্গ : পুৰুষ	GZH0007386 ফটো উপলব্ধ	668 নাম : পাপৰী কলিতা পিতাৰ নাম: ভবেন্দ্ৰ কলিতা ঘৰ নং : ১০৫৫ বয়স : 35 লিঙ্গ : মহিলা	GZH0007389 ফটো উপলব্ধ	669 নাম : নিৰ্মালী দেবী স্বামীৰ নাম: লক্ষীন্দৰ গোস্বামী ঘৰ নং : ১০৬৭ বয়স : 56 লিঙ্গ : মহিলা	GZH1741588 ফটো উপলব্ধ
670 নাম : পৰভাতী গোস্বামী মাতৃৰ নাম: নিমলা গোস্বামী ঘৰ নং : ১০৬৭ বয়স : 35 লিঙ্গ : পুৰুষ	GZH0007394 ফটো উপলব্ধ	#2 671 নাম : ৰাজু গোস্বামী মাতৃৰ নাম: নিমলা গোস্বামী ঘৰ নং : জোগীপাৰা বয়স : 34 লিঙ্গ : পুৰুষ	GZH0007395 ফটো উপলব্ধ	672 নাম : দয়বতি গোস্বামী মাতৃৰ নাম: নিমলা গোস্বামী ঘৰ নং : ১০৬৭ বয়স : 30 লিঙ্গ : মহিলা	GZH0007396 ফটো উপলব্ধ
673 নাম : বিশ্বজিত গোস্বামী মাতৃৰ নাম: নিমলা গোস্বামী ঘৰ নং : ১০৬৭ বয়স : 29 লিঙ্গ : পুৰুষ	GZH0007397 ফটো উপলব্ধ	#2 674 নাম : সংগীতা গোস্বামী স্বামীৰ নাম: ৰাজু গোস্বামী ঘৰ নং : জোগীপাৰা বয়স : 34 লিঙ্গ : মহিলা	GZH0787473 ফটো উপলব্ধ	675 নাম : মিন বনিয়া স্বামীৰ নাম: নন্দলাল বনিয়া ঘৰ নং : ১০৭০ বয়স : 59 লিঙ্গ : মহিলা	GZH1741635 ফটো উপলব্ধ
676 নাম : ৰিংকু বনিয়া পিতাৰ নাম: নন্দলাল বনিয়া ঘৰ নং : ১০৭০ বয়স : 39 লিঙ্গ : মহিলা	GZH1741646 ফটো উপলব্ধ	677 নাম : বিমলা ৰাণী ৰায় স্বামীৰ নাম: শচীন্দ্র ৰায় ঘৰ নং : ১০৭১ বয়স : 67 লিঙ্গ : মহিলা	GZH1741657 ফটো উপলব্ধ	678 নাম : পান্নাহোম ৰয় পিতাৰ নাম: পৰমেশ চন্দ্ৰ হোম ৰায় ঘৰ নং : ১০৭১ বয়স : 58 লিঙ্গ : পুৰুষ	GZH0016907 ফটো উপলব্ধ
679 নাম : ৰীতা হোম ৰায় স্বামীৰ নাম: পান্না হোম ৰয় ঘৰ নং : ১০৭১ বয়স : 54 লিঙ্গ : মহিলা	GZH0016949 ফটো উপলব্ধ	680 নাম : বিবেকা নন্দ পাঠক পিতাৰ নাম: পূৰ্ণেন্দু পাঠক ঘৰ নং : ১০৭১ বয়স : 47 লিঙ্গ : পুৰুষ	GZH0016956 ফটো উপলব্ধ	681 নাম : সুজয় ৰয় পিতাৰ নাম: শচীন্দ্র কুমাৰ ৰায় ঘৰ নং : ১০৭১ বয়স : 46 লিঙ্গ : পুৰুষ	GZH1741680 ফটো উপলব্ধ
682 নাম : লতা ৰায় পিতাৰ নাম: শচীন্দ্র ৰায় ঘৰ নং : ১০৭১ বয়স : 43 লিঙ্গ : মহিলা	GZH0007400 ফটো উপলব্ধ	683 নাম : ইন্দ্ৰবতী ৰায় স্বামীৰ নাম: সুজয় ৰায় ঘৰ নং : ১০৭১ বয়স : 37 লিঙ্গ : মহিলা	GZH2816435 ফটো উপলব্ধ	S 684 নাম : অৰবিন্দ সৰকাৰ পিতাৰ নাম: অক্ষয় লাল সৰকাৰ ঘৰ নং : ১০৭১ বয়স : 69 লিঙ্গ : পুৰুষ	GZH0007401 ফটো উপলব্ধ
# 685 নাম : পূৰ্ণেন্দু পাঠক পিতাৰ নাম: মুক্তি নাথ পাঠক ঘৰ নং : ১০৭১ বয়স : 68 লিঙ্গ : পুৰুষ	GZH0007402 ফটো উপলব্ধ	# 686 নাম : মাধৱী পাঠক স্বামীৰ নাম: পূৰ্ণেন্দু পাঠক ঘৰ নং : ১০৭১ বয়স : 59 লিঙ্গ : মহিলা	GZH0016899 ফটো উপলব্ধ	S 687 নাম : শিপ্রা সৰকাৰ স্বামীৰ নাম: অৰবিন্দ সৰকাৰ ঘৰ নং : ১০৭১ বয়স : 58 লিঙ্গ : মহিলা	GZH0007403 ফটো উপলব্ধ
688 নাম : পুনেন্দু ৰা পিতাৰ নাম: কম লেশ্বৰ ৰা ঘৰ নং : ১০৭১ বয়স : 43 লিঙ্গ : পুৰুষ	GZH0007404 ফটো উপলব্ধ	689 নাম : ৰমণী কান্ত পাঠক মাতৃৰ নাম: অৰিণা পাঠক ঘৰ নং : ১০৭১ বয়স : 39 লিঙ্গ : পুৰুষ	GZH0016998 ফটো উপলব্ধ	690 নাম : ধৰিত্ৰী পাঠক স্বামীৰ নাম: ৰমণী কান্ত পাঠক ঘৰ নং : ১০৭১ বয়স : 38 লিঙ্গ : মহিলা	GZH0017038 ফটো উপলব্ধ



<p>S 691 GZH0007405</p> <p>নাম : অমিত সৰকাৰ পিতাৰ নাম: অৰুণেন্দ্ৰ সৰকাৰ ঘৰ নং : ১০৭১ক বয়স : ৪৭ লিঙ্গ : পুৰুষ</p> <p>ফটো উপলব্ধ</p>	<p># 692 GZH0007406</p> <p>নাম : বন্দনা বা পিতাৰ নাম: পুৰ্ণেন্দ্ৰ বা ঘৰ নং : ১০৭১ক বয়স : 34 লিঙ্গ : মহিলা</p> <p>ফটো উপলব্ধ</p>	<p>693 GZH2909297</p> <p>নাম : বন্দনা পাঠক পিতাৰ নাম: পুৰ্ণেন্দ্ৰ পাঠক ঘৰ নং : ১০৭১ক বয়স : 33 লিঙ্গ : মহিলা</p> <p>ফটো উপলব্ধ</p>
<p>694 GZH0007407</p> <p>নাম : বিকাশ পাঠক পিতাৰ নাম: পুৰ্ণেন্দ্ৰ পাঠক ঘৰ নং : ১০৭১ক বয়স : 31 লিঙ্গ : পুৰুষ</p> <p>ফটো উপলব্ধ</p>	<p>695 GZH1741782</p> <p>নাম : ম: নজৰুদ্দিন পিতাৰ নাম: বিয়াজুদ্দিন ঘৰ নং : ১০৭৩ বয়স : 60 লিঙ্গ : পুৰুষ</p> <p>ফটো উপলব্ধ</p>	<p>696 GZH0769026</p> <p>নাম : বাজেন্দ্ৰ বাহুফৰ পিতাৰ নাম: সুৰেশ বাহুফৰ ঘৰ নং : ১০৭৩ বয়স : 38 লিঙ্গ : পুৰুষ</p> <p>ফটো উপলব্ধ</p>
<p>697 GZH0769018</p> <p>নাম : মোহম্মাদ আজৰুদ্দিন পিতাৰ নাম: মোহম্মাদ নজৰুদ্দিন ঘৰ নং : ১০৭৩ বয়স : 26 লিঙ্গ : পুৰুষ</p> <p>ফটো উপলব্ধ</p>	<p>698 GZH0007411</p> <p>নাম : বামদুলাৰী চৌধুৰী পিতাৰ নাম: বামবলী চৌধুৰী ঘৰ নং : ১০৭৫ বয়স : 81 লিঙ্গ : পুৰুষ</p> <p>ফটো উপলব্ধ</p>	<p>699 GZH0007412</p> <p>নাম : মিনা কুমাৰী চৌধুৰী স্বামীৰ নাম: বামদুলাৰী চৌধুৰী ঘৰ নং : ১০৭৫ বয়স : 69 লিঙ্গ : মহিলা</p> <p>ফটো উপলব্ধ</p>
<p>700 GZH0007413</p> <p>নাম : নৰেন্দ্ৰ চৌধুৰী পিতাৰ নাম: বামদুলাৰী চৌধুৰী ঘৰ নং : ১০৭৫ বয়স : 43 লিঙ্গ : পুৰুষ</p> <p>ফটো উপলব্ধ</p>	<p>701 GZH0007414</p> <p>নাম : দুৰ্যোধন চৌধুৰী পিতাৰ নাম: বামদুলাৰী চৌধুৰী ঘৰ নং : ১০৭৫ বয়স : 35 লিঙ্গ : পুৰুষ</p> <p>ফটো উপলব্ধ</p>	<p>702 GZH0007420</p> <p>নাম : শিপ্রা দেৱ স্বামীৰ নাম: অমৰ দেৱ ঘৰ নং : ১০৭৭ক বয়স : 48 লিঙ্গ : মহিলা</p> <p>ফটো উপলব্ধ</p>
<p>703 GZH0007421</p> <p>নাম : মিন দেৱ পিতাৰ নাম: অমৰ দেৱ ঘৰ নং : ১০৭৭ক বয়স : 31 লিঙ্গ : মহিলা</p> <p>ফটো উপলব্ধ</p>	<p>704 GZH0007423</p> <p>নাম : ববীকান্ত ৰায় পিতাৰ নাম: ছোতেলাল ৰায় ঘৰ নং : ১০৭৯ বয়স : 36 লিঙ্গ : পুৰুষ</p> <p>ফটো উপলব্ধ</p>	<p>705 GZH0007426</p> <p>নাম : ছাৰু নৈওমী ৰাও স্বামীৰ নাম: ছাৰু ৰামাৰাও ঘৰ নং : ১০৮২ বয়স : 72 লিঙ্গ : মহিলা</p> <p>ফটো উপলব্ধ</p>
<p>706 GZH1742025</p> <p>নাম : ছাৰু ৰামাৰাও পিতাৰ নাম: ছাৰু ছাটায়ী ঘৰ নং : ১০৮২ বয়স : 72 লিঙ্গ : পুৰুষ</p> <p>ফটো উপলব্ধ</p>	<p>707 GZH0007429</p> <p>নাম : প্ৰভাকৰ নবীন পিতাৰ নাম: ছাৰু ৰামাৰাও ঘৰ নং : ১০৮২ বয়স : 40 লিঙ্গ : পুৰুষ</p> <p>ফটো উপলব্ধ</p>	<p>708 GZH0007430</p> <p>নাম : কমলাৰানী ৰায় স্বামীৰ নাম: সুবল ৰায় ঘৰ নং : ১০৮৩ বয়স : 77 লিঙ্গ : মহিলা</p> <p>ফটো উপলব্ধ</p>
<p>709 GZH0007431</p> <p>নাম : উমেশ কুমাৰ ৰায় পিতাৰ নাম: সুবল ৰায় ঘৰ নং : ১০৮৩ বয়স : 51 লিঙ্গ : পুৰুষ</p> <p>ফটো উপলব্ধ</p>	<p>710 GZH0007432</p> <p>নাম : ৰোহিত ৰায় পিতাৰ নাম: সুবল ৰায় ঘৰ নং : ১০৮৩ বয়স : 49 লিঙ্গ : পুৰুষ</p> <p>ফটো উপলব্ধ</p>	<p>711 GZH0007434</p> <p>নাম : ভাগ্যলক্ষী ৰায় স্বামীৰ নাম: উমেশ কুমাৰ ৰায় ঘৰ নং : ১০৮৩ বয়স : 44 লিঙ্গ : মহিলা</p> <p>ফটো উপলব্ধ</p>
<p>712 GZH1742161</p> <p>নাম : বিমল চন্দ্ৰ বড়ো পিতাৰ নাম: কণক চন্দ্ৰ বড়ো ঘৰ নং : ১০৮৬ বয়স : 68 লিঙ্গ : পুৰুষ</p> <p>ফটো উপলব্ধ</p>	<p>713 GZH1742172</p> <p>নাম : ভবানী বড়ো স্বামীৰ নাম: বিমল চন্দ্ৰ বড়ো ঘৰ নং : ১০৮৬ বয়স : 60 লিঙ্গ : মহিলা</p> <p>ফটো উপলব্ধ</p>	<p>714 GZH0353060</p> <p>নাম : জ্যোতিকা বড়ো স্বামীৰ নাম: জিতুৰ্মনি বড়ো ঘৰ নং : ১০৮৬ বয়স : 31 লিঙ্গ : মহিলা</p> <p>ফটো উপলব্ধ</p>
<p>715 GZH0007438</p> <p>নাম : কৃষ্ণ বড়ো পিতাৰ নাম: বিমল বড়ো ঘৰ নং : ১০৮৬ বয়স : 29 লিঙ্গ : পুৰুষ</p> <p>ফটো উপলব্ধ</p>	<p>716 GZH0019067</p> <p>নাম : অলিকা বড়ো পিতাৰ নাম: বিমল বড়ো ঘৰ নং : ১০৮৬ বয়স : 27 লিঙ্গ : মহিলা</p> <p>ফটো উপলব্ধ</p>	<p>717 GZH1742194</p> <p>নাম : কল্যানী হাজৰীকা স্বামীৰ নাম: প্ৰাণকৃষ্ণ হাজৰীকা ঘৰ নং : ১০৮৭ বয়স : 58 লিঙ্গ : মহিলা</p> <p>ফটো উপলব্ধ</p>
<p>718 GZH1742207</p> <p>নাম : নিৰেন হাজৰীকা পিতাৰ নাম: প্ৰতাপ চন্দ্ৰ হাজৰীকা ঘৰ নং : ১০৮৭ বয়স : 56 লিঙ্গ : পুৰুষ</p> <p>ফটো উপলব্ধ</p>	<p>719 GZH1742218</p> <p>নাম : নয়ন হাজৰীকা পিতাৰ নাম: প্ৰতাপ চন্দ্ৰ হাজৰীকা ঘৰ নং : ১০৮৭ বয়স : 44 লিঙ্গ : পুৰুষ</p> <p>ফটো উপলব্ধ</p>	<p>720 GZH0007439</p> <p>নাম : পুতুলী বৰ্মন পিতাৰ নাম: উত্তম বৰ্মন ঘৰ নং : ১০৮৭ বয়স : 39 লিঙ্গ : মহিলা</p> <p>ফটো উপলব্ধ</p>



721 নাম : ৰুপম হাজৰিকা পিতাৰ নাম: প্ৰাণ কৃষ্ণ হাজৰিকা ঘৰ নং : ১০৮৭ বয়স : 33 লিঙ্গ : পুৰুষ	GZH0007440 ফটো উপলব্ধ	722 নাম : সীমা হাজৰিকা পিতাৰ নাম: প্ৰাণ কৃষ্ণ হাজৰিকা ঘৰ নং : ১০৮৭ বয়স : 29 লিঙ্গ : মহিলা	GZH0007441 ফটো উপলব্ধ	723 নাম : হেমচন্দ্ৰ নাথ পিতাৰ নাম: সৰ্বমনি নাথ ঘৰ নং : ১০৮৮ বয়স : 67 লিঙ্গ : পুৰুষ	GZH1742229 ফটো উপলব্ধ
724 নাম : দিপিকা নাথ স্বামীৰ নাম: হেমচন্দ্ৰ নাথ ঘৰ নং : ১০৮৮ বয়স : 57 লিঙ্গ : মহিলা	GZH1742230 ফটো উপলব্ধ	725 নাম : চয়নিকা নাথ পিতাৰ নাম: হেমচন্দ্ৰ নাথ ঘৰ নং : ১০৮৮ বয়স : 31 লিঙ্গ : মহিলা	GZH0358010 ফটো উপলব্ধ	726 নাম : ৰূপকলী দেৱী স্বামীৰ নাম: ৰবীন্দ্ৰ নাথ পাণ্ডে ঘৰ নং : ১০৯০ বয়স : 75 লিঙ্গ : মহিলা	GZH0007444 ফটো উপলব্ধ
727 নাম : চন্দ্ৰমোহন পাণ্ডে পিতাৰ নাম: ৰবীন্দ্ৰ নাথ পাণ্ডে ঘৰ নং : ১০৯০ বয়স : 54 লিঙ্গ : পুৰুষ	GZH1742285 ফটো উপলব্ধ	728 নাম : মঞ্জু পাণ্ডে স্বামীৰ নাম: চন্দ্ৰমোহন পাণ্ডে ঘৰ নং : ১০৯০ বয়স : 48 লিঙ্গ : মহিলা	GZH0007445 ফটো উপলব্ধ	729 নাম : নৱনিত কুমাৰ পাণ্ডে পিতাৰ নাম: চন্দ্ৰ মোহন পাণ্ডে ঘৰ নং : ১০৯০ বয়স : 27 লিঙ্গ : পুৰুষ	GZH0697037 ফটো উপলব্ধ
730 নাম : সত্যপ্ৰিয় দত্ত পিতাৰ নাম: সীতেশ চন্দ্ৰ দত্ত ঘৰ নং : ১০৯২ বয়স : 75 লিঙ্গ : পুৰুষ	GZH0007447 ফটো উপলব্ধ	731 নাম : কৃষ্ণা দত্ত স্বামীৰ নাম: সত্যপ্ৰিয় দত্ত ঘৰ নং : ১০৯২ বয়স : 64 লিঙ্গ : মহিলা	GZH0007448 ফটো উপলব্ধ	732 নাম : সুজাতা দত্ত পিতাৰ নাম: সত্যপ্ৰিয় দত্ত ঘৰ নং : ১০৯২ বয়স : 40 লিঙ্গ : মহিলা	GZH0007449 ফটো উপলব্ধ
733 নাম : সুদিশা দত্ত পিতাৰ নাম: সত্যপ্ৰিয় দত্ত ঘৰ নং : ১০৯২ বয়স : 36 লিঙ্গ : মহিলা	GZH1742343 ফটো উপলব্ধ	734 নাম : মন বাহাদুৰ সোনাৰ পিতাৰ নাম: মনবীৰ সোনাৰ ঘৰ নং : ১০৯৩ বয়স : 71 লিঙ্গ : পুৰুষ	GZH0007450 ফটো উপলব্ধ	735 নাম : মোহন বাহাদুৰ পিতাৰ নাম: চন্দ্ৰ বাহাদুৰ ঘৰ নং : ১০৯৩ বয়স : 70 লিঙ্গ : পুৰুষ	GZH1742354 ফটো উপলব্ধ
736 নাম : বিষ্ণু পদ মণ্ডল পিতাৰ নাম: হাছিমাম মণ্ডল ঘৰ নং : ১০৯৩ বয়স : 59 লিঙ্গ : পুৰুষ	GZH0007455 ফটো উপলব্ধ	737 নাম : ভীম কুমাৰী ছেত্ৰী স্বামীৰ নাম: নেত্ৰ বাহাদুৰ ছেত্ৰী ঘৰ নং : ১০৯৩ বয়স : 57 লিঙ্গ : মহিলা	ANW0109843 ফটো উপলব্ধ	738 নাম : আৰতি দেৱী স্বামীৰ নাম: মোহন বাহাদুৰ ঘৰ নং : ১০৯৩ বয়স : 56 লিঙ্গ : মহিলা	GZH0007451 ফটো উপলব্ধ
739 নাম : ৰাধিকা কুমাৰী পিতাৰ নাম: মোহন বাহাদুৰ ঘৰ নং : ১০৯৩ বয়স : 50 লিঙ্গ : মহিলা	GZH1742376 ফটো উপলব্ধ	740 নাম : মণিকা সোনাৰ পিতাৰ নাম: মোহন বাহাদুৰ ঘৰ নং : ১০৯৩ বয়স : 39 লিঙ্গ : মহিলা	GZH0007453 ফটো উপলব্ধ	741 নাম : মুন সোনাৰ পিতাৰ নাম: মন বাহাদুৰ সোনাৰ ঘৰ নং : ১০৯৩ বয়স : 39 লিঙ্গ : মহিলা	GZH0007454 ফটো উপলব্ধ
742 নাম : ইন্দ্ৰ কুমাৰ ছেত্ৰী পিতাৰ নাম: নেত্ৰ বাহাদুৰ ছেত্ৰী ঘৰ নং : ১০৯৩ বয়স : 32 লিঙ্গ : পুৰুষ	GZH0672097 ফটো উপলব্ধ	743 নাম : সুজাতা ছেত্ৰী পিতাৰ নাম: নেত্ৰ বাহাদুৰ ছেত্ৰী ঘৰ নং : ১০৯৩ বয়স : 30 লিঙ্গ : মহিলা	GZH0666032 ফটো উপলব্ধ	744 নাম : চুমা ছেত্ৰী স্বামীৰ নাম: বিকি সোনাৰ ঘৰ নং : ১০৯৩ বয়স : 30 লিঙ্গ : মহিলা	GZH0019679 ফটো উপলব্ধ
745 নাম : পূজা ছেত্ৰী পিতাৰ নাম: নেত্ৰ বাহাদুৰ ছেত্ৰী ঘৰ নং : ১০৯৩K বয়স : 26 লিঙ্গ : মহিলা	GZH0666487 ফটো উপলব্ধ	S 746 নাম : বীনা কুমাৰী মণ্ডল স্বামীৰ নাম: বিষ্ণু পদ মণ্ডল ঘৰ নং : ১০৯৩K বয়স : 54 লিঙ্গ : মহিলা	GZH0007456 ফটো উপলব্ধ	747 নাম : মীৰা দে স্বামীৰ নাম: নিৰঞ্জন দে ঘৰ নং : ১০৯৪ বয়স : 68 লিঙ্গ : মহিলা	GZH0007458 ফটো উপলব্ধ
748 নাম : ছান দে পিতাৰ নাম: নিৰঞ্জন দে ঘৰ নং : ১০৯৪ বয়স : 45 লিঙ্গ : মহিলা	GZH0007460 ফটো উপলব্ধ	749 নাম : ভান দে পিতাৰ নাম: নিৰঞ্জন দে ঘৰ নং : ১০৯৪ বয়স : 43 লিঙ্গ : মহিলা	GZH1742445 ফটো উপলব্ধ	750 নাম : মান দে পিতাৰ নাম: নিৰঞ্জন দে ঘৰ নং : ১০৯৪ বয়স : 36 লিঙ্গ : মহিলা	GZH1744521 ফটো উপলব্ধ



751 নাম : বতা দাস স্বামীৰ নাম: নেপাল দাস ঘৰ নং : ১০৯৫ বয়স : 51 লিঙ্গ : মহিলা	GZH0007461 ফটো উপলব্ধ	752 নাম : সুনিতা শৰ্মা স্বামীৰ নাম: মিন্টু শৰ্মা ঘৰ নং : ১০৯৭ বয়স : 48 লিঙ্গ : মহিলা	GZH0019828 ফটো উপলব্ধ	753 নাম : মিন্টু শৰ্মা পিতাৰ নাম: বমেন চন্দ্ৰ শৰ্মা ঘৰ নং : ১০৯৭ বয়স : 47 লিঙ্গ : পুৰুষ	GZH0019836 ফটো উপলব্ধ
754 নাম : জোনাকী প্রধান স্বামীৰ নাম: ভুবন প্ৰসাদ প্রধান ঘৰ নং : ১০৯৮ বয়স : 51 লিঙ্গ : মহিলা	GZH1742536 ফটো উপলব্ধ	755 নাম : সংগীতা প্রধান স্বামীৰ নাম: তুল প্ৰসাদ প্রধান ঘৰ নং : ১০৯৮ বয়স : 46 লিঙ্গ : মহিলা	GZH0007466 ফটো উপলব্ধ	756 নাম : নীতা প্রধান স্বামীৰ নাম: তুল প্ৰসাদ প্রধান ঘৰ নং : ১০৯৮ বয়স : 25 লিঙ্গ : মহিলা	GZH0671925 ফটো উপলব্ধ
757 নাম : জিন্টু প্ৰচাদ প্রধান পিতাৰ নাম: ভুবন প্ৰচাদ প্রধান ঘৰ নং : ১০৯৮ বয়স : 25 লিঙ্গ : পুৰুষ	GZH2100501 ফটো উপলব্ধ	758 নাম : নম্ৰতা প্রধান পিতাৰ নাম: প্ৰচাদ প্রধান ঘৰ নং : ১০৯৮ বয়স : 23 লিঙ্গ : মহিলা	GZH2099851 ফটো উপলব্ধ	759 নাম : শিবু থাম্পৰন পিতাৰ নাম: বাবু কুমাৰ ঘৰ নং : ১০৯৯ বয়স : 56 লিঙ্গ : পুৰুষ	GZH2319440 ফটো উপলব্ধ
760 নাম : গিতা স্বামীৰ নাম: শিবু থাম্পৰন ঘৰ নং : ১০৯৯ বয়স : 51 লিঙ্গ : মহিলা	GZH2383222 ফটো উপলব্ধ	761 নাম : কৃষ্ণ দাস পিতাৰ নাম: হৰেন দাস ঘৰ নং : ১০৯৯ বয়স : 44 লিঙ্গ : পুৰুষ	GZH0007470 ফটো উপলব্ধ	S 762 নাম : সংগীতা দাস পিতাৰ নাম: হৰেন দাস ঘৰ নং : ১০৯৯ বয়স : 38 লিঙ্গ : মহিলা	GZH1742581 ফটো উপলব্ধ
763 নাম : শ্ৰীলক্ষ্মী থাম্পৰন পিতাৰ নাম: শিবু থাম্পৰন ঘৰ নং : ১০৯৯ বয়স : 26 লিঙ্গ : মহিলা	GZH2376820 ফটো উপলব্ধ	764 নাম : শিবু থাম্পৰন পিতাৰ নাম: শিবু থাম্পৰন ঘৰ নং : ১০৯৯ বয়স : 25 লিঙ্গ : পুৰুষ	GZH2098143 ফটো উপলব্ধ	E 765 নাম : কৃষ্ণা ৰাম গুৰীলা পিতাৰ নাম: বেবেশ চন্দ্ৰ কলিতা ঘৰ নং : ১১০২ বয়স : 81 লিঙ্গ : পুৰুষ	GZH2427326 ফটো উপলব্ধ
766 নাম : দেবেশ চন্দ্ৰ কলিতা পিতাৰ নাম: মহেন্দ্ৰ নাৰায়ন কলিতা ঘৰ নং : ১১০২ বয়স : 78 লিঙ্গ : পুৰুষ	GZH0007474 ফটো উপলব্ধ	767 নাম : চিত্ৰা দাস স্বামীৰ নাম: দেবেশ চন্দ্ৰ কলিতা ঘৰ নং : ১১০২ বয়স : 77 লিঙ্গ : মহিলা	GZH1742649 ফটো উপলব্ধ	768 নাম : মনোজ কুমাৰ কলিতা পিতাৰ নাম: দেবেশ চন্দ্ৰ কলিতা ঘৰ নং : ১১০২ বয়স : 55 লিঙ্গ : পুৰুষ	GZH0007475 ফটো উপলব্ধ
769 নাম : বিনীতা কলিতা স্বামীৰ নাম: মনোজ কুমাৰ কলিতা ঘৰ নং : ১১০২ বয়স : 51 লিঙ্গ : মহিলা	GZH1742661 ফটো উপলব্ধ	770 নাম : চন্দন কুমাৰ কলিতা পিতাৰ নাম: দেবেশ চন্দ্ৰ কলিতা ঘৰ নং : ১১০২ বয়স : 50 লিঙ্গ : পুৰুষ	GZH1742672 ফটো উপলব্ধ	771 নাম : বৰ্ণালী কলিতা স্বামীৰ নাম: চন্দন কুমাৰ কলিতা ঘৰ নং : ১১০২ বয়স : 46 লিঙ্গ : মহিলা	GZH0007477 ফটো উপলব্ধ
772 নাম : তনভী কলিতা পিতাৰ নাম: মনোজ কুমাৰ কলিতা ঘৰ নং : ১১০২ বয়স : 23 লিঙ্গ : মহিলা	GZH0851816 ফটো উপলব্ধ	# 773 নাম : যেমন কলিতা পিতাৰ নাম: চন্দন কুমাৰ কলিতা ঘৰ নং : 1102 বয়স : 19 লিঙ্গ : পুৰুষ	ANW0144873 ফটো উপলব্ধ	E 774 নাম : বাপিয়া ভাস্কৰণ স্বামীৰ নাম: কে. পি. ভাস্কৰণ ঘৰ নং : ১১০৩ বয়স : 79 লিঙ্গ : মহিলা	GZH1742707 ফটো উপলব্ধ
775 নাম : দেবাশিস দত্ত ভৰালী পিতাৰ নাম: মোহন চন্দ্ৰ ভৰালী ঘৰ নং : 1103 বয়স : 63 লিঙ্গ : পুৰুষ	ANW0003079 ফটো উপলব্ধ	776 নাম : ৰীতা ভাস্কৰণ পিতাৰ নাম: কে. পি. ভাস্কৰণ ঘৰ নং : ১১০৩ বয়স : 48 লিঙ্গ : মহিলা	GZH0007478 ফটো উপলব্ধ	777 নাম : কে. পি. অশোকন পিতাৰ নাম: কে. পি. ভাস্কৰণ ঘৰ নং : ১১০৩ বয়স : 43 লিঙ্গ : পুৰুষ	GZH0007479 ফটো উপলব্ধ
778 নাম : মিনতী ভৰালী স্বামীৰ নাম: দেবাশিস দত্ত ভৰালী ঘৰ নং : 1103 ক বয়স : 56 লিঙ্গ : মহিলা	GZH0008531 ফটো উপলব্ধ	779 নাম : হিমাংশু ভৰালী পিতাৰ নাম: দেবাশিস দত্ত ভৰালী ঘৰ নং : 1103 ক বয়স : 28 লিঙ্গ : পুৰুষ	GZH0687665 ফটো উপলব্ধ	780 নাম : নেহা ভৰালী পিতাৰ নাম: দেবাশিস দত্ত ভৰালী ঘৰ নং : 1103 ক বয়স : 23 লিঙ্গ : মহিলা	GZH1990597 ফটো উপলব্ধ



781 নাম : লাবন্য দত্ত স্বামীৰ নাম: সত্যেন্দ্ৰ কুমাৰ দত্ত ঘৰ নং : ১১০৪ বয়স : 104 লিঙ্গ : মহিলা	GZH0007480 ফটো উপলব্ধ	782 নাম : সুজলা দত্ত স্বামীৰ নাম: অনিল দত্ত ঘৰ নং : ১১০৪ বয়স : 71 লিঙ্গ : মহিলা	GZH1742752 ফটো উপলব্ধ	783 নাম : গুনমনি কলিতা পিতাৰ নাম: অনিল দত্ত ঘৰ নং : ১১০৪ বয়স : 43 লিঙ্গ : মহিলা	GZH0007482 ফটো উপলব্ধ
784 নাম : মন্দিৰা দত্ত পিতাৰ নাম: অজিত দত্ত ঘৰ নং : ১১০৪ক বয়স : 29 লিঙ্গ : মহিলা	GZH0349456 ফটো উপলব্ধ	785 নাম : অজিত দত্ত পিতাৰ নাম: অমৃত দত্ত ঘৰ নং : ১১০৪ক বয়স : 56 লিঙ্গ : পুৰুষ	GZH0022616 ফটো উপলব্ধ	# 786 নাম : সান্ত্বনা দত্ত স্বামীৰ নাম: অজিত দত্ত ঘৰ নং : ১১০৪ক বয়স : 56 লিঙ্গ : মহিলা	GZH0022657 ফটো উপলব্ধ
787 নাম : শৰত চন্দ্ৰ দাস পিতাৰ নাম: সোনাৰাম দাস ঘৰ নং : ১১০৫ বয়স : 76 লিঙ্গ : পুৰুষ	GZH0350330 ফটো উপলব্ধ	788 নাম : প্ৰভাত চন্দ্ৰ দাস পিতাৰ নাম: সোনাৰাম দাস ঘৰ নং : ১১০৫ বয়স : 72 লিঙ্গ : পুৰুষ	GZH0007484 ফটো উপলব্ধ	789 নাম : অমৃত দাস পিতাৰ নাম: সোনাৰাম দাস ঘৰ নং : ১১০৫ বয়স : 70 লিঙ্গ : পুৰুষ	GZH0007485 ফটো উপলব্ধ
790 নাম : অনিমা দাস স্বামীৰ নাম: শৰত চন্দ্ৰ দাস ঘৰ নং : ১১০৫ বয়স : 57 লিঙ্গ : মহিলা	GZH0350363 ফটো উপলব্ধ	791 নাম : আশালতা দাস স্বামীৰ নাম: প্ৰভাত চন্দ্ৰ দাস ঘৰ নং : ১১০৫ বয়স : 56 লিঙ্গ : মহিলা	GZH0007486 ফটো উপলব্ধ	792 নাম : পলাশ কুমাৰ দাস পিতাৰ নাম: শৰত চন্দ্ৰ দাস ঘৰ নং : ১১০৫ বয়স : 41 লিঙ্গ : পুৰুষ	GZH0350405 ফটো উপলব্ধ
793 নাম : শিখাৰাণী দাস পিতাৰ নাম: শৰত চন্দ্ৰ দাস ঘৰ নং : ১১০৫ বয়স : 36 লিঙ্গ : মহিলা	GZH0350371 ফটো উপলব্ধ	S 794 নাম : বনলতা দাস পিতাৰ নাম: প্ৰভাত চন্দ্ৰ দাস ঘৰ নং : ১১০৫ বয়স : 81 লিঙ্গ : মহিলা	GZH1744532 ফটো উপলব্ধ	795 নাম : পংকজ লোচন দাস পিতাৰ নাম: প্ৰভাত চন্দ্ৰ দাস ঘৰ নং : ১১০৫ বয়স : 26 লিঙ্গ : পুৰুষ	GZH0349589 ফটো উপলব্ধ
796 নাম : লতিকা দাস স্বামীৰ নাম: ভুবন চন্দ্ৰ দাস ঘৰ নং : ১১০৬ বয়স : 67 লিঙ্গ : মহিলা	GZH0007489 ফটো উপলব্ধ	797 নাম : নৰেন দাস পিতাৰ নাম: মহেন্দ্ৰ চন্দ্ৰ দাস ঘৰ নং : ১১০৬ বয়স : 67 লিঙ্গ : মহিলা	GZH0007490 ফটো উপলব্ধ	798 নাম : নিলীমা দাস স্বামীৰ নাম: নৰেন চন্দ্ৰ দাস ঘৰ নং : ১১০৬ বয়স : 62 লিঙ্গ : মহিলা	GZH0007491 ফটো উপলব্ধ
799 নাম : হৰিনাথ বৰ্মন পিতাৰ নাম: শ্ৰীকান্ত বৰ্মন ঘৰ নং : ১১০৬ বয়স : 62 লিঙ্গ : পুৰুষ	GZH0007492 ফটো উপলব্ধ	800 নাম : নিৰলা দাস পিতাৰ নাম: মহেন্দ্ৰ দাস ঘৰ নং : ১১০৬ বয়স : 53 লিঙ্গ : মহিলা	GZH0007493 ফটো উপলব্ধ	801 নাম : মুনিন্দ্ৰ দাস পিতাৰ নাম: মহেন্দ্ৰ দাস ঘৰ নং : ১১০৬ বয়স : 52 লিঙ্গ : পুৰুষ	GZH0007494 ফটো উপলব্ধ
802 নাম : বঞ্জু দাস স্বামীৰ নাম: মুনিন্দ্ৰ দাস ঘৰ নং : ১১০৬ বয়স : 43 লিঙ্গ : মহিলা	GZH0350223 ফটো উপলব্ধ	803 নাম : বাসন্তী বৰ্মন স্বামীৰ নাম: হৰিনাথ বৰ্মন ঘৰ নং : ১১০৬ বয়স : 43 লিঙ্গ : মহিলা	GZH1742912 ফটো উপলব্ধ	804 নাম : প্ৰাণজিত কুমাৰ দাস পিতাৰ নাম: ভুবন চন্দ্ৰ দাস ঘৰ নং : ১১০৬ বয়স : 33 লিঙ্গ : পুৰুষ	GZH0697029 ফটো উপলব্ধ
805 নাম : দিপক বৰ্মন পিতাৰ নাম: হৰি নাথ বৰ্মন ঘৰ নং : ১১০৬ বয়স : 30 লিঙ্গ : পুৰুষ	GZH0327569 ফটো উপলব্ধ	806 নাম : সচিন্দ্ৰ কুমাৰ দাস পিতাৰ নাম: ভুবন চন্দ্ৰ দাস ঘৰ নং : ১১০৬ বয়স : 29 লিঙ্গ : পুৰুষ	GZH0357863 ফটো উপলব্ধ	807 নাম : বীনা বৰ্মন স্বামীৰ নাম: দিপক বৰ্মন ঘৰ নং : 1106 বয়স : 26 লিঙ্গ : মহিলা	ANW0100032 ফটো উপলব্ধ
808 নাম : জমি দাস পিতাৰ নাম: নৰেন দাস ঘৰ নং : 1106 বয়স : 21 লিঙ্গ : মহিলা	ANW0003038 ফটো উপলব্ধ	809 নাম : কৌশল্যা কাকতি স্বামীৰ নাম: অতুল কাকতি ঘৰ নং : ১১০৭ বয়স : 77 লিঙ্গ : মহিলা	GZH0007495 ফটো উপলব্ধ	810 নাম : মৃত্যুঞ্জয় কাকতি পিতাৰ নাম: অতুল কাকতি ঘৰ নং : ১১০৭ বয়স : 52 লিঙ্গ : পুৰুষ	GZH1742945 ফটো উপলব্ধ



811 নাম : মনজিত কাকতি পিতাৰ নাম: অতুল কাকতি ঘৰ নং : ১১০৭ বয়স : 37 লিঙ্গ : পুৰুষ	GZH1742967 ফটো উপলব্ধ	812 নাম : চিন্ময় কাকতী পিতাৰ নাম: অতুল চন্দ্ৰ কাকতী ঘৰ নং : ১১০৭ বয়স : 33 লিঙ্গ : পুৰুষ	GZH0007498 ফটো উপলব্ধ	813 নাম : নয়না দাস স্বামীৰ নাম: মৃত্যঞ্জয় ঘৰ নং : 1107 বয়স : 31 লিঙ্গ : মহিলা	GZH0943522 ফটো উপলব্ধ
814 নাম : শ্ৰেণী দাস কাকতি স্বামীৰ নাম: মনজিৎ কাকতি ঘৰ নং : 1107 বয়স : 31 লিঙ্গ : মহিলা	GZH0943555 ফটো উপলব্ধ	815 নাম : মালতী বড়ো স্বামীৰ নাম: মদন চন্দ্ৰ বড়ো ঘৰ নং : ১১০৭J বয়স : 67 লিঙ্গ : মহিলা	GZH1742989 ফটো উপলব্ধ	816 নাম : মদন চন্দ্ৰ বড়ো পিতাৰ নাম: অফৰাম বড়ো ঘৰ নং : ১১০৭J বয়স : 62 লিঙ্গ : পুৰুষ	GZH1742978 ফটো উপলব্ধ
817 নাম : ধনজিত বড়ো পিতাৰ নাম: মদন চন্দ্ৰ বড়ো ঘৰ নং : ১১০৭J বয়স : 45 লিঙ্গ : পুৰুষ	GZH1742990 ফটো উপলব্ধ	818 নাম : পদ্মিনী বড়ো স্বামীৰ নাম: ধনজিত বড়ো ঘৰ নং : ১১০৭J বয়স : 34 লিঙ্গ : মহিলা	GZH0357970 ফটো উপলব্ধ	819 নাম : ভনিতা বড়ো পিতাৰ নাম: মদন চন্দ্ৰ বড়ো ঘৰ নং : ১১০৭J বয়স : 33 লিঙ্গ : মহিলা	GZH0357921 ফটো উপলব্ধ
820 নাম : সুবোধ চন্দ্ৰ বাসুমটাৰী পিতাৰ নাম: গুৰাৰাম বাসুমটাৰী ঘৰ নং : ১১০৭কা বয়স : 65 লিঙ্গ : পুৰুষ	KDH0269563 ফটো উপলব্ধ	821 নাম : মিনতি বাসুমটাৰী স্বামীৰ নাম: সুবোধ চন্দ্ৰ বাসুমটাৰী ঘৰ নং : ১১০৭ক বয়স : 55 লিঙ্গ : মহিলা	KDH0302810 ফটো উপলব্ধ	822 নাম : মৃদল বাসুমটাৰী পিতাৰ নাম: সুবোধ চন্দ্ৰ বাসুমটাৰী ঘৰ নং : ১১০৭ক বয়স : 35 লিঙ্গ : পুৰুষ	GZH2692044 ফটো উপলব্ধ
823 নাম : সৌৰভ বাসুমটাৰী পিতাৰ নাম: সুবোধ চন্দ্ৰ বাসুমটাৰী ঘৰ নং : ১১০৭ক বয়স : 26 লিঙ্গ : পুৰুষ	GZH2692143 ফটো উপলব্ধ	824 নাম : কমলেশ্বৰ বড়া পিতাৰ নাম: গুৰাৰাম বৰা ঘৰ নং : ১১০৭ক বয়স : 85 লিঙ্গ : পুৰুষ	GZH1743006 ফটো উপলব্ধ	825 নাম : জগদীশ বড়া পিতাৰ নাম: কমলেশ্বৰ বৰা ঘৰ নং : ১১০৭ক বয়স : 54 লিঙ্গ : পুৰুষ	GZH0007500 ফটো উপলব্ধ
826 নাম : আইভিলতা বাইলিং স্বামীৰ নাম: জগদীশ বড়া ঘৰ নং : ১১০৭ক বয়স : 49 লিঙ্গ : মহিলা	GZH0007501 ফটো উপলব্ধ	827 নাম : লাচিত কাকতি পিতাৰ নাম: ভোলানাথ কাকতি ঘৰ নং : ১১০৮ বয়স : 68 লিঙ্গ : পুৰুষ	GZH0007502 ফটো উপলব্ধ	828 নাম : মনালিছা কাকতি পিতাৰ নাম: লাচিত কাকতি ঘৰ নং : ১১০৮ বয়স : 37 লিঙ্গ : মহিলা	GZH0007503 ফটো উপলব্ধ
829 নাম : জয়শ্ৰী কাকতি পিতাৰ নাম: লাচিত কাকতি ঘৰ নং : ১১০৮ বয়স : 34 লিঙ্গ : মহিলা	GZH2909219 ফটো উপলব্ধ	830 নাম : তুল শীল স্বামীৰ নাম: দীপু শীল ঘৰ নং : ১১০৮ বয়স : 32 লিঙ্গ : মহিলা	GZH0696559 ফটো উপলব্ধ	831 নাম : ৰাজশ্ৰী কাকতি পিতাৰ নাম: লাচিত কাকতি ঘৰ নং : ১১০৮ বয়স : 32 লিঙ্গ : মহিলা	GZH2426658 ফটো উপলব্ধ
832 নাম : জোনাক দত্ত হাজৰিকা পিতাৰ নাম: সুনন্দন দত্ত হাজৰিকা ঘৰ নং : ১১০৮ বয়স : 25 লিঙ্গ : পুৰুষ	GZH0846642 ফটো উপলব্ধ	833 নাম : আশুতোষ শীল পিতাৰ নাম: ললিত মোহন শীল ঘৰ নং : ১১০৮J বয়স : 62 লিঙ্গ : পুৰুষ	GZH1743062 ফটো উপলব্ধ	834 নাম : জুন শীল স্বামীৰ নাম: আশুতোষ শীল ঘৰ নং : ১১০৮J বয়স : 53 লিঙ্গ : মহিলা	GZH0007504 ফটো উপলব্ধ
835 নাম : সুনন্দন দত্ত হাজৰিকা পিতাৰ নাম: কৰ্ণ দত্ত হাজৰিকা ঘৰ নং : ১১০৮ক বয়স : 58 লিঙ্গ : পুৰুষ	GZH0007505 ফটো উপলব্ধ	836 নাম : নিলাক্ষী হাজৰিকা স্বামীৰ নাম: সুনন্দন দত্ত হাজৰিকা ঘৰ নং : ১১০৮ক বয়স : 49 লিঙ্গ : মহিলা	GZH0007506 ফটো উপলব্ধ	837 নাম : দীপু শীল পিতাৰ নাম: আশুতোষ শীল ঘৰ নং : ১১০৮জ বয়স : 34 লিঙ্গ : পুৰুষ	GZH0007509 ফটো উপলব্ধ
838 নাম : জিতুমনি শূৰ্মা মাতৃৰ নাম: ধৰিত্ৰী দেবী ঘৰ নং : ১১০৮গ বয়স : 31 লিঙ্গ : পুৰুষ	GZH1744554 ফটো উপলব্ধ	839 নাম : কানন কাকতি পিতাৰ নাম: ভোলানাথ কাকতি ঘৰ নং : ১১০৯ বয়স : 79 লিঙ্গ : মহিলা	GZH0007510 ফটো উপলব্ধ	840 নাম : হিৰন কাকতি পিতাৰ নাম: ভোলানাথ কাকতি ঘৰ নং : ১১০৯ বয়স : 77 লিঙ্গ : মহিলা	GZH0007511 ফটো উপলব্ধ



841 নাম : প্ৰনিতা কাকতি স্বামীৰ নাম: হীৰন কাকতি ঘৰ নং : ১১০৯ বয়স : 59 লিঙ্গ : মহিলা	GZH0007512 ফটো উপলব্ধ	842 নাম : আকাশ চৌহান পিতাৰ নাম: পৰমহংস চৌহান ঘৰ নং : ১১০৯ বয়স : 23 লিঙ্গ : পুৰুষ	GZH2090272 ফটো উপলব্ধ	843 নাম : কংকনা কাকতি পিতাৰ নাম: হিৰণ কাকতি ঘৰ নং : 1109 বয়স : 23 লিঙ্গ : মহিলা	GZH0943464 ফটো উপলব্ধ
844 নাম : সীতা চৌহান স্বামীৰ নাম: খুদীৰাম চৌহান ঘৰ নং : ১১০৯ক বয়স : 72 লিঙ্গ : মহিলা	GZH0007514 ফটো উপলব্ধ	845 নাম : পৰম হংস চৌহান পিতাৰ নাম: খুদীৰাম চৌহান ঘৰ নং : ১১০৯ক বয়স : 55 লিঙ্গ : পুৰুষ	GZH0007515 ফটো উপলব্ধ	846 নাম : গীতা চৌহান স্বামীৰ নাম: পৰম হংস চৌহান ঘৰ নং : ১১০৯ক বয়স : 50 লিঙ্গ : মহিলা	GZH0007516 ফটো উপলব্ধ
847 নাম : সঞ্জিব চৌহান পিতাৰ নাম: খুদীৰাম চৌহান ঘৰ নং : ১১০৯ক বয়স : 40 লিঙ্গ : পুৰুষ	GZH1743197 ফটো উপলব্ধ	848 নাম : চমিৰ চৌহান পিতাৰ নাম: খুদী চৌহান ঘৰ নং : ১১০৯ক বয়স : 35 লিঙ্গ : পুৰুষ	GZH2909264 ফটো উপলব্ধ	849 নাম : যুগল হংস চৌহান পিতাৰ নাম: খুদী ৰাম চৌহান ঘৰ নং : ১১০৯ক বয়স : 34 লিঙ্গ : পুৰুষ	GZH2909242 ফটো উপলব্ধ
850 নাম : প্ৰণয়া দাস স্বামীৰ নাম: ৰমেশ দাস ঘৰ নং : ১১১০ বয়স : 65 লিঙ্গ : মহিলা	GZH1743200 ফটো উপলব্ধ	851 নাম : ইন্দ্ৰজিত দাস পিতাৰ নাম: ৰমেশ দাস ঘৰ নং : ১১১০ বয়স : 51 লিঙ্গ : পুৰুষ	GZH0007517 ফটো উপলব্ধ	852 নাম : কবীন্দ্র দাস পিতাৰ নাম: ৰমেশ দাস ঘৰ নং : ১১১০ বয়স : 49 লিঙ্গ : পুৰুষ	GZH0007519 ফটো উপলব্ধ
853 নাম : ৰাজু দাস পিতাৰ নাম: ৰমেশ দাস ঘৰ নং : ১১১০ বয়স : 48 লিঙ্গ : পুৰুষ	GZH0007520 ফটো উপলব্ধ	854 নাম : মিনাক্ষী দাস পিতাৰ নাম: ৰমেশ দাস ঘৰ নং : ১১১০ বয়স : 44 লিঙ্গ : মহিলা	GZH0007522 ফটো উপলব্ধ	855 নাম : বস্তি দাস স্বামীৰ নাম: ইন্দ্ৰ জিত দাস ঘৰ নং : ১১১০ বয়স : 40 লিঙ্গ : মহিলা	GZH0007523 ফটো উপলব্ধ
856 নাম : উপেন দাস পিতাৰ নাম: সত্যৰাম দাস ঘৰ নং : ১১১১ বয়স : 67 লিঙ্গ : পুৰুষ	GZH1743255 ফটো উপলব্ধ	857 নাম : ভান দাস স্বামীৰ নাম: উপেন দাস ঘৰ নং : ১১১১ বয়স : 52 লিঙ্গ : মহিলা	GZH1743266 ফটো উপলব্ধ	858 নাম : লক্ষী দাস পিতাৰ নাম: উপেন দাস ঘৰ নং : ১১১১ বয়স : 40 লিঙ্গ : পুৰুষ	GZH1743277 ফটো উপলব্ধ
859 নাম : চিনটু দাস পিতাৰ নাম: উপেন দাস ঘৰ নং : ১১১১ বয়স : 33 লিঙ্গ : পুৰুষ	GZH0666222 ফটো উপলব্ধ	860 নাম : নেহা দাস স্বামীৰ নাম: লক্ষী দাস ঘৰ নং : ১১১১ বয়স : 32 লিঙ্গ : মহিলা	GZH0669952 ফটো উপলব্ধ	861 নাম : দীপজ্যোতি দাস পিতাৰ নাম: উপেন দাস ঘৰ নং : ১১১১ বয়স : 29 লিঙ্গ : পুৰুষ	GZH0676239 ফটো উপলব্ধ
862 নাম : চন্দ্ৰমা দাস পিতাৰ নাম: উপেন দাস ঘৰ নং : ১১১১ বয়স : 24 লিঙ্গ : মহিলা	GZH2325900 ফটো উপলব্ধ	863 নাম : উষাৰাণী দে স্বামীৰ নাম: হৰধৰ চন্দ্ৰ দে ঘৰ নং : ১১১১ক বয়স : 70 লিঙ্গ : মহিলা	GZH1744623 ফটো উপলব্ধ	864 নাম : উৎপল দে পিতাৰ নাম: হৰধৰ চন্দ্ৰ দে ঘৰ নং : ১১১১ক বয়স : 46 লিঙ্গ : পুৰুষ	GZH0007525 ফটো উপলব্ধ
865 নাম : বিপ্লৱ দে পিতাৰ নাম: হৰধৰ চন্দ্ৰ দে ঘৰ নং : ১১১১ক বয়স : 43 লিঙ্গ : পুৰুষ	GZH0007527 ফটো উপলব্ধ	866 নাম : সুশীল কাকতি পিতাৰ নাম: ভোলানাথ কাকতী ঘৰ নং : ১১১২ বয়স : 79 লিঙ্গ : পুৰুষ	GZH0007529 ফটো উপলব্ধ	867 নাম : কিৰণ কাকতি পিতাৰ নাম: ভোলানাথ কাকতী ঘৰ নং : ১১১২ বয়স : 77 লিঙ্গ : পুৰুষ	GZH1743346 ফটো উপলব্ধ
868 নাম : হিমা বৰুৱা কাকতি স্বামীৰ নাম: কিৰণ কাকতি ঘৰ নং : ১১১২ বয়স : 69 লিঙ্গ : মহিলা	GZH0007530 ফটো উপলব্ধ	869 নাম : নিলাক্ষী কাকতি পিতাৰ নাম: সুশীল কাকতী ঘৰ নং : ১১১২ বয়স : 51 লিঙ্গ : মহিলা	GZH0007531 ফটো উপলব্ধ	870 নাম : কীৰ্ত্তি কমল কাকতি পিতাৰ নাম: সুশীল কাকতী ঘৰ নং : ১১১২ বয়স : 49 লিঙ্গ : পুৰুষ	GZH0007532 ফটো উপলব্ধ



871 নাম : জ্যোতি কুমল কাকতী পিতাৰ নাম: সশীল কাকতী ঘৰ নং : ১১১২ বয়স : 47 লিঙ্গ : পুৰুষ	GZH0007533 ফটো উপলব্ধ	872 নাম : বনালী কাকতী পিতাৰ নাম: কিৰণ কাকতি ঘৰ নং : ১১১২ বয়স : 45 লিঙ্গ : মহিলা	GZH1743368 ফটো উপলব্ধ	873 নাম : বৰোদা দাস পিতাৰ নাম: ভবেন্দ্ৰ দাস ঘৰ নং : ১১১২ক বয়স : 69 লিঙ্গ : পুৰুষ	GZH1743379 ফটো উপলব্ধ
874 নাম : কমলা দাস স্বামীৰ নাম: বৰোদা দাস ঘৰ নং : ১১১২ক বয়স : 69 লিঙ্গ : মহিলা	GZH1743380 ফটো উপলব্ধ	875 নাম : ফুলকন দাস স্বামীৰ নাম: দণ্ডীৰাম দাস ঘৰ নং : ১১১৩ বয়স : 81 লিঙ্গ : মহিলা	GZH0007534 ফটো উপলব্ধ	876 নাম : বীমা দাস পিতাৰ নাম: দণ্ডীৰাম দাস ঘৰ নং : ১১১৩ বয়স : 42 লিঙ্গ : মহিলা	GZH0007535 ফটো উপলব্ধ
877 নাম : বাৰ্জেন্দ্ৰ বৰুৱা পিতাৰ নাম: ৰতন চন্দ্ৰ বৰুৱা ঘৰ নং : ১১১৩J বয়স : 64 লিঙ্গ : পুৰুষ	GZH0007536 ফটো উপলব্ধ	878 নাম : লনিমা বৰুৱা স্বামীৰ নাম: বাৰ্জেন্দ্ৰ বৰুৱা ঘৰ নং : ১১১৩J বয়স : 54 লিঙ্গ : মহিলা	GZH0007537 ফটো উপলব্ধ	879 নাম : অৰুন দাস পিতাৰ নাম: ৰাধাচৰন দাস ঘৰ নং : ১১১৩ক বয়স : 67 লিঙ্গ : পুৰুষ	GZH0007538 ফটো উপলব্ধ
880 নাম : হিৰন দাস স্বামীৰ নাম: অৰুন দাস ঘৰ নং : ১১১৩ক বয়স : 59 লিঙ্গ : মহিলা	GZH1743460 ফটো উপলব্ধ	# 881 নাম : বিপ্লৱ কুমাৰ বৰুৱা পিতাৰ নাম: কানাইলাল বৰুৱা ঘৰ নং : ১১১৩জ বয়স : 52 লিঙ্গ : পুৰুষ	GZH0007539 ফটো উপলব্ধ	882 নাম : বুলু দাস স্বামীৰ নাম: ৰূপক দাস ঘৰ নং : ১১১৪ক বয়স : 67 লিঙ্গ : মহিলা	GZH1743493 ফটো উপলব্ধ
883 নাম : পিংকী দাস পিতাৰ নাম: ৰূপক দাস ঘৰ নং : ১১১৪ক বয়স : 50 লিঙ্গ : মহিলা	GZH1743517 ফটো উপলব্ধ	884 নাম : কৰবী দাস পিতাৰ নাম: ৰূপক দাস ঘৰ নং : ১১১৪ক বয়স : 44 লিঙ্গ : মহিলা	GZH1743528 ফটো উপলব্ধ	885 নাম : পবিত্ৰ দাস পিতাৰ নাম: ৰূপক দাস ঘৰ নং : ১১১৪ক বয়স : 41 লিঙ্গ : পুৰুষ	GZH1743506 ফটো উপলব্ধ
886 নাম : বিনা দেবী পিতাৰ নাম: উদয় শৰ্মা ঘৰ নং : ১১১৫ বয়স : 49 লিঙ্গ : মহিলা	GZH2098572 ফটো উপলব্ধ	887 নাম : মনিন্দ্ৰ কুমাৰ পিতাৰ নাম: জগদীশ শৰ্মা ঘৰ নং : 1115 বয়স : 33 লিঙ্গ : পুৰুষ	ANW0093153 ফটো উপলব্ধ	888 নাম : জোনালী দেবী পিতাৰ নাম: প্ৰদীপ শৰ্মা ঘৰ নং : ১১১৫ বয়স : 29 লিঙ্গ : মহিলা	GZH2909173 ফটো উপলব্ধ
889 নাম : মেঘালী দেবী পিতাৰ নাম: প্ৰদীপ শৰ্মা ঘৰ নং : ১১১৫ বয়স : 29 লিঙ্গ : মহিলা	GZH2909184 ফটো উপলব্ধ	890 নাম : কামিনী দাস স্বামীৰ নাম: জগদীশ দাস ঘৰ নং : ১১১৬ বয়স : 59 লিঙ্গ : মহিলা	GZH0007541 ফটো উপলব্ধ	891 নাম : জগদীশ দাস পিতাৰ নাম: মানিক চন্দ্ৰ দাস ঘৰ নং : ১১১৬ বয়স : 49 লিঙ্গ : পুৰুষ	GZH0007542 ফটো উপলব্ধ
892 নাম : অজিত কুমাৰ শৰ্মা পিতাৰ নাম: ধূলীকান্ত শৰ্মা ঘৰ নং : ১১১৬ক বয়স : 74 লিঙ্গ : পুৰুষ	GZH0007543 ফটো উপলব্ধ	893 নাম : মাখন প্ৰভা দেৱী স্বামীৰ নাম: অজিত কুমাৰ শৰ্মা ঘৰ নং : ১১১৬ক বয়স : 68 লিঙ্গ : মহিলা	GZH0007544 ফটো উপলব্ধ	894 নাম : অভিজিত শৰ্মা পিতাৰ নাম: অজিত কুমাৰ শৰ্মা ঘৰ নং : ১১১৬ক বয়স : 31 লিঙ্গ : পুৰুষ	GZH0007545 ফটো উপলব্ধ
895 নাম : গোপাল গুৰু পিতাৰ নাম: বাবুলী গুৰু ঘৰ নং : ১১১৭ বয়স : 47 লিঙ্গ : পুৰুষ	GZH0007546 ফটো উপলব্ধ	896 নাম : মঞ্জু গুৰু স্বামীৰ নাম: গোপাল গুৰু ঘৰ নং : ১১১৭ বয়স : 37 লিঙ্গ : মহিলা	GZH1743584 ফটো উপলব্ধ	897 নাম : দীপা গুৰু পিতাৰ নাম: গোপাল গুৰু ঘৰ নং : 1117 বয়স : 23 লিঙ্গ : মহিলা	GZH2479970 ফটো উপলব্ধ
898 নাম : পংকজ গুৰু পিতাৰ নাম: গোপাল গুৰু ঘৰ নং : 1117 বয়স : 20 লিঙ্গ : পুৰুষ	ANW0134130 ফটো উপলব্ধ	899 নাম : গৌতম দাস পিতাৰ নাম: শচীন দাস ঘৰ নং : ১১১৮ বয়স : 36 লিঙ্গ : পুৰুষ	GZH0007549 ফটো উপলব্ধ	900 নাম : গোপাল দাস পিতাৰ নাম: শচীন দাস ঘৰ নং : ১১১৮ বয়স : 36 লিঙ্গ : পুৰুষ	GZH0007550 ফটো উপলব্ধ



<p>S2 901 ANW0074492</p> <p>নাম : বাপন দাস পিতাৰ নাম: মনিন্দ্ৰ চন্দ্ৰ দাস ঘৰ নং : 1118 বয়স : 34 লিঙ্গ : পুৰুষ</p> <p>ফটো উপলব্ধ</p>	<p>902 GZH0023986</p> <p>নাম : গীতা দাস পিতাৰ নাম: শচীন দাস ঘৰ নং : 1118 বয়স : 32 লিঙ্গ : মহিলা</p> <p>ফটো উপলব্ধ</p>	<p>903 GZH0007547</p> <p>নাম : বিনা দাস স্বামীৰ নাম: বাপন দাস ঘৰ নং : 1118 বয়স : 31 লিঙ্গ : মহিলা</p> <p>ফটো উপলব্ধ</p>
<p>904 GZH0023945</p> <p>নাম : বিভামনি দাস স্বামীৰ নাম: দীপক চন্দ্ৰ দাস ঘৰ নং : 1118 বয়স : 40 লিঙ্গ : মহিলা</p> <p>ফটো উপলব্ধ</p>	<p>905 GZH0007551</p> <p>নাম : গিৰিধৰ বৈশ্য পিতাৰ নাম: শ্ৰীকান্ত বৈশ্য ঘৰ নং : 1118 বয়স : 75 লিঙ্গ : পুৰুষ</p> <p>ফটো উপলব্ধ</p>	<p>906 GZH0007552</p> <p>নাম : পুষ্পলতা বৈশ্য স্বামীৰ নাম: গিৰিধৰ বৈশ্য ঘৰ নং : 1118 বয়স : 55 লিঙ্গ : মহিলা</p> <p>ফটো উপলব্ধ</p>
<p>907 GZH0697177</p> <p>নাম : গিনী ঠাকুৰীয়া স্বামীৰ নাম: কৃষ্ণা চেত্ৰী ঘৰ নং : 1118 বয়স : 44 লিঙ্গ : মহিলা</p> <p>ফটো উপলব্ধ</p>	<p>908 GZH1743642</p> <p>নাম : কল্যাণ বৈশ্য পিতাৰ নাম: গিৰিধৰ বৈশ্য ঘৰ নং : 1118 বয়স : 39 লিঙ্গ : পুৰুষ</p> <p>ফটো উপলব্ধ</p>	<p>909 GZH0007553</p> <p>নাম : মৃদল বৈশ্য পিতাৰ নাম: গিৰিধৰ বৈশ্য ঘৰ নং : 1118 বয়স : 37 লিঙ্গ : পুৰুষ</p> <p>ফটো উপলব্ধ</p>
<p>910 GZH0694992</p> <p>নাম : মনোজ কলিতা পিতাৰ নাম: ববিন কলিতা ঘৰ নং : 1118 বয়স : 25 লিঙ্গ : পুৰুষ</p> <p>ফটো উপলব্ধ</p>	<p>911 GZH1743664</p> <p>নাম : ববিন কলিতা পিতাৰ নাম: যোগেন কলিতা ঘৰ নং : 1118 বয়স : 54 লিঙ্গ : পুৰুষ</p> <p>ফটো উপলব্ধ</p>	<p>912 GZH0007554</p> <p>নাম : কল্পনা কলিতা স্বামীৰ নাম: ববিন কলিতা ঘৰ নং : 1118 বয়স : 48 লিঙ্গ : মহিলা</p> <p>ফটো উপলব্ধ</p>
<p>S 913 GZH0007555</p> <p>নাম : কুসুম বৈশ্য স্বামীৰ নাম: হৰেন বৈশ্য ঘৰ নং : 1118 বয়স : 72 লিঙ্গ : মহিলা</p> <p>ফটো উপলব্ধ</p>	<p>914 GZH0007557</p> <p>নাম : বিষ্ণুমায়া চাহ স্বামীৰ নাম: নাথুনী চাহ ঘৰ নং : 1121 বয়স : 74 লিঙ্গ : মহিলা</p> <p>ফটো উপলব্ধ</p>	<p>#2 915 GZH0007558</p> <p>নাম : উষা চাহ পিতাৰ নাম: নাথুনী চাহ ঘৰ নং : 1121 বয়স : 40 লিঙ্গ : মহিলা</p> <p>ফটো উপলব্ধ</p>
<p>916 GZH0007560</p> <p>নাম : গোপাল চাহ পিতাৰ নাম: নাথুনী চাহ ঘৰ নং : 1121 বয়স : 44 লিঙ্গ : পুৰুষ</p> <p>ফটো উপলব্ধ</p>	<p>917 GZH0007562</p> <p>নাম : ৰেন দত্ত স্বামীৰ নাম: ৰাজেন দত্ত ঘৰ নং : 1122 বয়স : 77 লিঙ্গ : মহিলা</p> <p>ফটো উপলব্ধ</p>	<p>918 GZH0024448</p> <p>নাম : নুপেন কুমাৰ দত্ত পিতাৰ নাম: চন্দ্ৰ নাথ দত্ত ঘৰ নং : 1122 বয়স : 61 লিঙ্গ : পুৰুষ</p> <p>ফটো উপলব্ধ</p>
<p>919 GZH0007563</p> <p>নাম : সঞ্জয় দত্ত পিতাৰ নাম: ৰাজেন দত্ত ঘৰ নং : 1122 বয়স : 57 লিঙ্গ : পুৰুষ</p> <p>ফটো উপলব্ধ</p>	<p>920 GZH0351296</p> <p>নাম : নন্দিনী দত্ত স্বামীৰ নাম: নুপেন কুমাৰ দত্ত ঘৰ নং : 1122 বয়স : 51 লিঙ্গ : মহিলা</p> <p>ফটো উপলব্ধ</p>	<p>921 GZH0007564</p> <p>নাম : উদয় দত্ত পিতাৰ নাম: ৰাজেন দত্ত ঘৰ নং : 1122 বয়স : 49 লিঙ্গ : পুৰুষ</p> <p>ফটো উপলব্ধ</p>
<p>922 GZH0007565</p> <p>নাম : ক্যাৰোলিন দত্তা স্বামীৰ নাম: সঞ্জয় দত্ত ঘৰ নং : 1122 বয়স : 47 লিঙ্গ : মহিলা</p> <p>ফটো উপলব্ধ</p>	<p>923 FSS1251758</p> <p>নাম : মীনাক্ষী দত্তা স্বামীৰ নাম: উদয় দত্তা ঘৰ নং : 1122 বয়স : 45 লিঙ্গ : মহিলা</p> <p>ফটো উপলব্ধ</p>	<p>924 GZH0351338</p> <p>নাম : নেহা দত্ত পিতাৰ নাম: নুপেন কুমাৰ দত্ত ঘৰ নং : 1122 বয়স : 33 লিঙ্গ : মহিলা</p> <p>ফটো উপলব্ধ</p>
<p>925 GZH0351346</p> <p>নাম : হিনা দত্ত পিতাৰ নাম: নুপেন কুমাৰ দত্ত ঘৰ নং : 1122 বয়স : 29 লিঙ্গ : মহিলা</p> <p>ফটো উপলব্ধ</p>	<p>926 GZH0351379</p> <p>নাম : ভিচেক দত্ত পিতাৰ নাম: নুপেন কুমাৰ দত্ত ঘৰ নং : 1122 বয়স : 26 লিঙ্গ : পুৰুষ</p> <p>ফটো উপলব্ধ</p>	<p>927 GZH1743802</p> <p>নাম : সোমেশ্বৰী দেৱী স্বামীৰ নাম: ৰামেশ্বৰ নাথ ঘৰ নং : 1123 বয়স : 77 লিঙ্গ : মহিলা</p> <p>ফটো উপলব্ধ</p>
<p>928 GZH0007566</p> <p>নাম : প্ৰদীপ নাথ পিতাৰ নাম: ৰামেশ্বৰ নাথ ঘৰ নং : 1123 বয়স : 48 লিঙ্গ : পুৰুষ</p> <p>ফটো উপলব্ধ</p>	<p>929 GZH0007568</p> <p>নাম : জিতুমনি দেৱী পিতাৰ নাম: ৰামেশ্বৰ নাথ ঘৰ নং : 1123 বয়স : 45 লিঙ্গ : মহিলা</p> <p>ফটো উপলব্ধ</p>	<p>930 GZH2102820</p> <p>নাম : বৰ্ণালী দেৱী স্বামীৰ নাম: প্ৰদীপ নাথ ঘৰ নং : 1123 বয়স : 42 লিঙ্গ : মহিলা</p> <p>ফটো উপলব্ধ</p>



931 নাম : ৰাজ নাথ পিতাৰ নাম: ৰামেশ্বৰ নাথ ঘৰ নং : ১১২৩ বয়স : 41 লিঙ্গ : পুৰুষ	GZH1743835 ফটো উপলব্ধ	932 নাম : অমৰ নাথ পিতাৰ নাম: ৰামেশ্বৰ নাথ ঘৰ নং : ১১২৩ বয়স : 40 লিঙ্গ : পুৰুষ	GZH0007569 ফটো উপলব্ধ	933 নাম : নৱ দাস পিতাৰ নাম: সত্যৰাম দাস ঘৰ নং : ১১২৪ বয়স : 54 লিঙ্গ : পুৰুষ	GZH1743879 ফটো উপলব্ধ
934 নাম : নীলাক্ষী মেছ স্বামীৰ নাম: ধনেশ্বৰ মহন্ত ঘৰ নং : ১১২৪ বয়স : 51 লিঙ্গ : মহিলা	GZH0672899 ফটো উপলব্ধ	935 নাম : ধনেশ্বৰ মহন্ত পিতাৰ নাম: মধুৰাম মহন্ত ঘৰ নং : ১১২৪ বয়স : 47 লিঙ্গ : পুৰুষ	GZH0672048 ফটো উপলব্ধ	936 নাম : নিতুল দাস পিতাৰ নাম: সত্যৰাম দাস ঘৰ নং : ১১২৪ বয়স : 47 লিঙ্গ : পুৰুষ	GZH1743891 ফটো উপলব্ধ
937 নাম : নমী দাস পিতাৰ নাম: সত্যৰাম দাস ঘৰ নং : ১১২৪ বয়স : 44 লিঙ্গ : মহিলা	GZH0007573 ফটো উপলব্ধ	938 নাম : সুনিতা বিশ্বাস অন্যান্য: বিজয় বিশ্বাস ঘৰ নং : 1124 বয়স : 40 লিঙ্গ : পুৰুষ	GZH2744720 ফটো উপলব্ধ	939 নাম : অমৰজ্যোতি বিশ্বাস পিতাৰ নাম: বিজয় বিশ্বাস ঘৰ নং : 1124 বয়স : 23 লিঙ্গ : পুৰুষ	GZH2744738 ফটো উপলব্ধ
940 নাম : সন্ধ্যা দাস স্বামীৰ নাম: সুশীল দাস ঘৰ নং : ১১২৪ক বয়স : 49 লিঙ্গ : মহিলা	GZH0687343 ফটো উপলব্ধ	941 নাম : সংগীতা দাস মাতৃৰ নাম: সন্ধ্যা দাস ঘৰ নং : ১১২৪ক বয়স : 26 লিঙ্গ : মহিলা	GZH0666099 ফটো উপলব্ধ	942 নাম : বিজয় বিশ্বাস পিতাৰ নাম: ধীৰেন বিশ্বাস ঘৰ নং : ১১২৪ক বয়স : 60 লিঙ্গ : পুৰুষ	GZH0007574 ফটো উপলব্ধ
943 নাম : ডালিমী বিশ্বাস স্বামীৰ নাম: বিজয় বিশ্বাস ঘৰ নং : ১১২৪ক বয়স : 54 লিঙ্গ : মহিলা	GZH0007575 ফটো উপলব্ধ	944 নাম : জীতেন বৰুৱা পিতাৰ নাম: গোবিন্দ বৰুৱা ঘৰ নং : ১১২৫ বয়স : 70 লিঙ্গ : পুৰুষ	GZH0007576 ফটো উপলব্ধ	945 নাম : ভাৰতী বৰুৱা স্বামীৰ নাম: জীতেন বৰুৱা ঘৰ নং : ১১২৫ বয়স : 65 লিঙ্গ : মহিলা	GZH0007577 ফটো উপলব্ধ
946 নাম : ৰামেশ্বৰ বৰুৱা পিতাৰ নাম: গোবিন্দ বৰুৱা ঘৰ নং : ১১২৫ বয়স : 64 লিঙ্গ : পুৰুষ	GZH0007578 ফটো উপলব্ধ	947 নাম : মানস বৰুৱা পিতাৰ নাম: শশীংক বৰুৱা ঘৰ নং : ১১২৫ বয়স : 53 লিঙ্গ : পুৰুষ	GZH0007579 ফটো উপলব্ধ	948 নাম : মাধৱী বৰুৱা পিতাৰ নাম: কনিাই লাল বৰুৱা ঘৰ নং : ১১২৫ বয়স : 50 লিঙ্গ : মহিলা	GZH0007580 ফটো উপলব্ধ
949 নাম : মীৰা বৰুৱা পিতাৰ নাম: জীতেন বৰুৱা ঘৰ নং : ১১২৫ বয়স : 45 লিঙ্গ : মহিলা	GZH0007583 ফটো উপলব্ধ	950 নাম : ইন্দ্ৰজিত বৰুৱা পিতাৰ নাম: জীতেন বৰুৱা ঘৰ নং : ১১২৫ বয়স : 39 লিঙ্গ : পুৰুষ	GZH0007584 ফটো উপলব্ধ	951 নাম : পুৰ্বী বৰুৱা পিতাৰ নাম: জীতেন বৰুৱা ঘৰ নং : ১১২৫ বয়স : 32 লিঙ্গ : মহিলা	GZH0327668 ফটো উপলব্ধ
952 নাম : ৰেশমী বৰুৱা মাতৃৰ নাম: মাধৱী বৰুৱা ঘৰ নং : ১১২৫ বয়স : 31 লিঙ্গ : মহিলা	GZH0007585 ফটো উপলব্ধ	953 নাম : ধৰিত্ৰী দাস স্বামীৰ নাম: ইন্দ্ৰজিত বৰুৱা ঘৰ নং : 1125 বয়স : 29 লিঙ্গ : মহিলা	ANW0002956 ফটো উপলব্ধ	954 নাম : ফুল মনি বৰুৱা পিতাৰ নাম: ৰামেশ্বৰ বৰুৱা ঘৰ নং : 1125 বয়স : 22 লিঙ্গ : মহিলা	ANW0002923 ফটো উপলব্ধ
955 নাম : সুনাক্ষী বৰুৱা পিতাৰ নাম: ৰামেশ্বৰ বৰুৱা ঘৰ নং : 1125 বয়স : 20 লিঙ্গ : মহিলা	ANW0142877 ফটো উপলব্ধ	956 নাম : গৌৰৱ ৰয় পিতাৰ নাম: হেমন্ত কুমাৰ ৰয় ঘৰ নং : ১১২৫ক বয়স : 25 লিঙ্গ : পুৰুষ	GZH0695007 ফটো উপলব্ধ	957 নাম : হেমন্ত ৰয় পিতাৰ নাম: সীতাৰাম ৰয় ঘৰ নং : ১১২৫ক বয়স : 63 লিঙ্গ : পুৰুষ	GZH1743982 ফটো উপলব্ধ
958 নাম : কমলা ৰয় স্বামীৰ নাম: হেমন্ত ৰয় ঘৰ নং : ১১২৫ক বয়স : 51 লিঙ্গ : মহিলা	GZH0007586 ফটো উপলব্ধ	959 নাম : মীঠ পিতাৰ নাম: মতিলাল মজুমদাৰ ঘৰ নং : ১১২৬ বয়স : 53 লিঙ্গ : পুৰুষ	GZH2380046 ফটো উপলব্ধ	960 নাম : পৰ্ণা দাস স্বামীৰ নাম: মীঠ মজুমদাৰ ঘৰ নং : ১১২৬ বয়স : 38 লিঙ্গ : মহিলা	GZH2387892 ফটো উপলব্ধ



961 নাম : খগেন দাস পিতাৰ নাম: কলেমন দাস ঘৰ নং : ১১৩৩ বয়স : 73 লিঙ্গ : পুৰুষ	GZH0007590 ফটো উপলব্ধ	962 নাম : হৰিমতী দাস স্বামীৰ নাম: খগেন দাস ঘৰ নং : ১১৩৩ বয়স : 72 লিঙ্গ : মহিলা	GZH0007591 ফটো উপলব্ধ	963 নাম : হিতেশ দাস পিতাৰ নাম: খগেন দাস ঘৰ নং : ১১৩৩ বয়স : 45 লিঙ্গ : পুৰুষ	GZH0007592 ফটো উপলব্ধ
964 নাম : বুমা দাস স্বামীৰ নাম: হিতেশ দাস ঘৰ নং : ১১৩৩ বয়স : 34 লিঙ্গ : মহিলা	GZH0351858 ফটো উপলব্ধ	965 নাম : বেন পাটগিৰি স্বামীৰ নাম: টিকেन्द्र চন্দ্ৰ পাটগিৰি ঘৰ নং : ১১৩৩ক বয়স : 49 লিঙ্গ : মহিলা	GZH0007594 ফটো উপলব্ধ	966 নাম : সদানন্দ পাঠক পিতাৰ নাম: উত্তম পাঠক ঘৰ নং : ১১৩৫ বয়স : 75 লিঙ্গ : পুৰুষ	GZH1744098 ফটো উপলব্ধ
967 নাম : দেৱজিত পাঠক পিতাৰ নাম: সদানন্দ পাঠক ঘৰ নং : ১১৩৫ বয়স : 45 লিঙ্গ : পুৰুষ	GZH0007595 ফটো উপলব্ধ	968 নাম : মুগেন পাঠক পিতাৰ নাম: সদানন্দ পাঠক ঘৰ নং : ১১৩৫ বয়স : 42 লিঙ্গ : পুৰুষ	GZH0007596 ফটো উপলব্ধ	969 নাম : সঞ্জীৱ পাঠক পিতাৰ নাম: সদানন্দ পাঠক ঘৰ নং : ১১৩৫ বয়স : 37 লিঙ্গ : পুৰুষ	GZH0007597 ফটো উপলব্ধ
970 নাম : কমলেশ্বৰ ডেকা পিতাৰ নাম: লোহিত চন্দ্ৰ ডেকা ঘৰ নং : ১১৩৬ বয়স : 70 লিঙ্গ : পুৰুষ	GZH0007598 ফটো উপলব্ধ	971 নাম : পদ্মেশ্বৰী ডেকা স্বামীৰ নাম: কমলেশ্বৰ ডেকা ঘৰ নং : ১১৩৬ বয়স : 69 লিঙ্গ : মহিলা	GZH0007599 ফটো উপলব্ধ	972 নাম : ৰূপজ্যোতি ডেকা পিতাৰ নাম: কমলেশ্বৰ ডেকা ঘৰ নং : ১১৩৬ বয়স : 37 লিঙ্গ : পুৰুষ	GZH0007600 ফটো উপলব্ধ
973 নাম : দীপাঞ্জলী প্ৰভা ডেকা পিতাৰ নাম: কমলেশ্বৰ ডেকা ঘৰ নং : ১১৩৬ বয়স : 34 লিঙ্গ : মহিলা	GZH0007601 ফটো উপলব্ধ	974 নাম : ড: দিবাকৰ চন্দ্ৰ ডেকা পিতাৰ নাম: লোহিত চন্দ্ৰ ডেকা ঘৰ নং : ১১৩৭ বয়স : 66 লিঙ্গ : পুৰুষ	GZH0007602 ফটো উপলব্ধ	975 নাম : কৃষ্ণা সেন ডেকা স্বামীৰ নাম: ড: দিবাকৰ চন্দ্ৰ ডেকা ঘৰ নং : ১১৩৭ বয়স : 59 লিঙ্গ : মহিলা	GZH0007603 ফটো উপলব্ধ
976 নাম : অক্ষৰ ডেকা পিতাৰ নাম: দিবাকৰ চন্দ্ৰ ডেকা ঘৰ নং : ১১৩৭ বয়স : 29 লিঙ্গ : পুৰুষ	GZH2314094 ফটো উপলব্ধ	977 নাম : তৰন ঠাকুৰীয়া পিতাৰ নাম: মনেশ্বৰ ঠাকুৰীয়া ঘৰ নং : ১১৩৮ বয়স : 67 লিঙ্গ : পুৰুষ	GZH0007604 ফটো উপলব্ধ	978 নাম : ৰুমা ঠাকুৰীয়া স্বামীৰ নাম: তৰন ঠাকুৰীয়া ঘৰ নং : ১১৩৮ বয়স : 62 লিঙ্গ : মহিলা	GZH1744203 ফটো উপলব্ধ
979 নাম : অনীতা দাস পিতাৰ নাম: পুৰ্ণেশ্বৰ দাস ঘৰ নং : ১১৩৮ বয়স : 38 লিঙ্গ : মহিলা	GZH2066439 ফটো উপলব্ধ	980 নাম : বনিতা দাস পিতাৰ নাম: পুৰ্ণেশ্বৰ দাস ঘৰ নং : ১১৩৮ বয়স : 36 লিঙ্গ : মহিলা	GZH0350181 ফটো উপলব্ধ	981 নাম : মুকট ঠাকুৰীয়া পিতাৰ নাম: তৰুণ ঠাকুৰীয়া ঘৰ নং : ১১৩৮ বয়স : 30 লিঙ্গ : পুৰুষ	GZH0358333 ফটো উপলব্ধ
982 নাম : বুমা ঠাকুৰীয়া স্বামীৰ নাম: মুকট ঠাকুৰীয়া ঘৰ নং : ১১৩৮ বয়স : 29 লিঙ্গ : মহিলা	GZH0358234 ফটো উপলব্ধ	983 নাম : কমল ঠাকুৰীয়া পিতাৰ নাম: তৰুণ ঠাকুৰীয়া ঘৰ নং : ১১৩৮ বয়স : 28 লিঙ্গ : পুৰুষ	GZH0358390 ফটো উপলব্ধ	984 নাম : অশোক শৰ্মা অন্যান্য: সবিতা ঠাকুৰীয়া ঘৰ নং : 1138 বয়স : 27 লিঙ্গ : পুৰুষ	ANW0101782 ফটো উপলব্ধ
985 নাম : সবিতা ঠাকুৰীয়া পিতাৰ নাম: তৰুণ ঠাকুৰীয়া ঘৰ নং : 1138 বয়স : 26 লিঙ্গ : মহিলা	ANW0101162 ফটো উপলব্ধ	986 নাম : চন্দ্ৰ পাল পিতাৰ নাম: শ্ৰী পাল ঘৰ নং : ১১৩৮J বয়স : 72 লিঙ্গ : পুৰুষ	GZH0007605 ফটো উপলব্ধ	987 নাম : সনে কুমাৰী স্বামীৰ নাম: চন্দ্ৰ পাল ঘৰ নং : ১১৩৮J বয়স : 56 লিঙ্গ : মহিলা	GZH0007606 ফটো উপলব্ধ
988 নাম : পুৰ্ণেশ্বৰ দাস পিতাৰ নাম: ভোমোৰা দাস ঘৰ নং : ১১৩৮ক বয়স : 67 লিঙ্গ : পুৰুষ	GZH1744236 ফটো উপলব্ধ	989 নাম : ভাৰতী দাস স্বামীৰ নাম: পুৰ্ণেশ্বৰ দাস ঘৰ নং : ১১৩৮ক বয়স : 63 লিঙ্গ : মহিলা	GZH1744247 ফটো উপলব্ধ	E 990 নাম : জগত কলিতা পিতাৰ নাম: লালমোহন কলিতা ঘৰ নং : ১১৩৯ বয়স : 67 লিঙ্গ : পুৰুষ	GZH0007611 ফটো উপলব্ধ



991 নাম : বমেন কলিতা পিতাৰ নাম: লালমোহন কলিতা ঘৰ নং : ১১৩৯ বয়স : 65 লিঙ্গ : পুৰুষ	GZH0007612 ফটো উপলব্ধ	992 নাম : কমল কলিতা পিতাৰ নাম: লালমোহন কলিতা ঘৰ নং : ১১৩৯ বয়স : 63 লিঙ্গ : পুৰুষ	GZH0007613 ফটো উপলব্ধ	993 নাম : স্বপ্না কলিতা স্বামীৰ নাম: কমল কলিতা ঘৰ নং : ১১৩৯ বয়স : 59 লিঙ্গ : মহিলা	GZH0007614 ফটো উপলব্ধ
994 নাম : বুমি কলিতা স্বামীৰ নাম: বমেন কলিতা ঘৰ নং : ১১৩৯ বয়স : 54 লিঙ্গ : মহিলা	GZH0007615 ফটো উপলব্ধ	995 নাম : জয়ন্তী কলিতা স্বামীৰ নাম: দিলিপ কলিতা ঘৰ নং : ১১৩৯ বয়স : 51 লিঙ্গ : মহিলা	GZH0025759 ফটো উপলব্ধ	996 নাম : লিলিমা দেবী বয় স্বামীৰ নাম: অলক বয় ঘৰ নং : ১১৩৯ বয়স : 43 লিঙ্গ : মহিলা	GZH0684076 ফটো উপলব্ধ
997 নাম : বনু ডেকা স্বামীৰ নাম: পবিত্ৰ ডেকা ঘৰ নং : ১১৩৯ বয়স : 37 লিঙ্গ : মহিলা	GZH0691501 ফটো উপলব্ধ	998 নাম : সিমন্ত কলিতা পিতাৰ নাম: বমেন কলিতা ঘৰ নং : ১১৩৯ বয়স : 36 লিঙ্গ : পুৰুষ	GZH1744510 ফটো উপলব্ধ	999 নাম : বিকি কলিতা পিতাৰ নাম: বমেন কলিতা ঘৰ নং : ১১৩৯ বয়স : 34 লিঙ্গ : পুৰুষ	GZH1744509 ফটো উপলব্ধ
1000 নাম : দীপ কলিতা পিতাৰ নাম: বমেন কলিতা ঘৰ নং : ১১৩৯ বয়স : 31 লিঙ্গ : পুৰুষ	GZH1744496 ফটো উপলব্ধ	1001 নাম : শিখামণি কলিতা স্বামীৰ নাম: শ্ৰীমন্ত কলিতা ঘৰ নং : ১১৩৯ বয়স : 29 লিঙ্গ : মহিলা	GZH0811570 ফটো উপলব্ধ	1002 নাম : শীখামণি কলিতা স্বামীৰ নাম: বিকি কলিতা ঘৰ নং : ১১৩৯ বয়স : 29 লিঙ্গ : মহিলা	GZH2438802 ফটো উপলব্ধ
1003 নাম : চিমি কলিতা পিতাৰ নাম: কমল কলিতা ঘৰ নং : ১১৩৯ বয়স : 24 লিঙ্গ : মহিলা	GZH1993229 ফটো উপলব্ধ	1004 নাম : কৃষ্ণাশ্ৰী কলিতা মাতৃৰ নাম: জয়ন্তী কলিতা ঘৰ নং : ১১৩৯ বয়স : 20 লিঙ্গ : মহিলা	ANW0095059 ফটো উপলব্ধ	1005 নাম : বণমালী দাস পিতাৰ নাম: মাধৱ দাস ঘৰ নং : ১১৪০ বয়স : 60 লিঙ্গ : পুৰুষ	GZH0351320 ফটো উপলব্ধ
1006 নাম : কল্যাণী বৰুৱা দাস স্বামীৰ নাম: বণমালী দাস ঘৰ নং : ১১৪০ বয়স : 51 লিঙ্গ : মহিলা	GZH0351353 ফটো উপলব্ধ	1007 নাম : সুদীপ্ত দাশ পিতাৰ নাম: বণমালী দাস ঘৰ নং : 1140 বয়স : 30 লিঙ্গ : পুৰুষ	GZH0351890 ফটো উপলব্ধ	1008 নাম : টুটমণি কলিতা পিতাৰ নাম: উদয় কলিতা ঘৰ নং : 1140 বয়স : 28 লিঙ্গ : মহিলা	GZH0687368 ফটো উপলব্ধ
1009 নাম : অৰুণ্জ্যোতি দাস পিতাৰ নাম: বনমালী দাস ঘৰ নং : ১১৪০ বয়স : 25 লিঙ্গ : পুৰুষ	GZH0669648 ফটো উপলব্ধ	1010 নাম : বিনোদ লামা পিতাৰ নাম: মনবাহাদুৰ লামা ঘৰ নং : ১১৪১ বয়স : 56 লিঙ্গ : পুৰুষ	LQZ0005090 ফটো উপলব্ধ	1011 নাম : সুছিলা লামা স্বামীৰ নাম: বিনোদ লামা ঘৰ নং : ১১৪১ বয়স : 50 লিঙ্গ : মহিলা	GZH1876127 ফটো উপলব্ধ
1012 নাম : বিকাশ লামা পিতাৰ নাম: বিনোদ লামা ঘৰ নং : ১১৪১ বয়স : 29 লিঙ্গ : পুৰুষ	LQZ0010496 ফটো উপলব্ধ	1013 নাম : অজয় দেব পিতাৰ নাম: অমৰ চন্দ্ৰ দেব ঘৰ নং : ১১৪২ বয়স : 28 লিঙ্গ : পুৰুষ	GZH2909231 ফটো উপলব্ধ	1014 নাম : সুচীপ্ৰিয়া বৰুৱা পিতাৰ নাম: মানস বৰুৱা ঘৰ নং : ১১৪৫ বয়স : 31 লিঙ্গ : মহিলা	GZH2816344 ফটো উপলব্ধ
1015 নাম : দীপা দেবী স্বামীৰ নাম: হৰি বাহাদুৰ বিশ্বকৰ্মা ঘৰ নং : ১১৬৯ বয়স : 39 লিঙ্গ : মহিলা	GZH0029249 ফটো উপলব্ধ	S 1016 নাম : জুন দেবী স্বামীৰ নাম: লালু বাহাদুৰ ঘৰ নং : ১১৬৯ বয়স : 26 লিঙ্গ : মহিলা	GZH0029348 ফটো উপলব্ধ	1017 নাম : মিনতী দাস পিতাৰ নাম: ৰামেশ্বৰ দাস ঘৰ নং : ১২১৯ বয়স : 47 লিঙ্গ : মহিলা	GZH0036848 ফটো উপলব্ধ
1018 নাম : অৰিনাশ দাস পিতাৰ নাম: দিগন্ত দাস ঘৰ নং : 1219 বয়স : 20 লিঙ্গ : পুৰুষ	ANW0002931 ফটো উপলব্ধ	1019 নাম : নিৰঞ্জন কুমাৰ পিতাৰ নাম: সুব্ৰহ্ম প্ৰসাদ জায়েসবাল ঘৰ নং : 1221 বয়স : 46 লিঙ্গ : পুৰুষ	WYK0849083 ফটো উপলব্ধ	1020 নাম : জ্যোতি ৰঞ্জন সমাদাৰ পিতাৰ নাম: খগেন্দ্ৰ নাথ সমাদাৰ ঘৰ নং : ১২২৬ বয়স : 70 লিঙ্গ : পুৰুষ	GZH1744350 ফটো উপলব্ধ



1021 নাম : বিনীতা দত্ত স্বামীৰ নাম : সুজিত দত্ত ঘৰ নং : ১২২৬ বয়স : 67 লিঙ্গ : মহিলা	GZH1744372 ফটো উপলব্ধ	1022 নাম : সৰলা দাস স্বামীৰ নাম : কৃষ্ণ দাস ঘৰ নং : ১২২৬ বয়স : 62 লিঙ্গ : মহিলা	GZH1744383 ফটো উপলব্ধ	1023 নাম : মালিতা দাস স্বামীৰ নাম : যতীন্দ্র নাথ দাস ঘৰ নং : ১২২৬ বয়স : 62 লিঙ্গ : মহিলা	GZH1744407 ফটো উপলব্ধ
1024 নাম : চিত্ৰ দেউৰী ভৰালী স্বামীৰ নাম : ভূপেন দেউৰী ঘৰ নং : ১২২৬ বয়স : 38 লিঙ্গ : মহিলা	GZH2059897 ফটো উপলব্ধ	1025 নাম : দীপশিখা দাস চক্ৰবৰ্তি স্বামীৰ নাম : সুমন চক্ৰবৰ্তি ঘৰ নং : ১২২৬ বয়স : 36 লিঙ্গ : মহিলা	GZH1999192 ফটো উপলব্ধ	1026 নাম : ৰূপম দত্ত পিতাৰ নাম : সুজিত দত্ত ঘৰ নং : ১২২৬ বয়স : 34 লিঙ্গ : পুৰুষ	GZH0328369 ফটো উপলব্ধ
1027 নাম : মানৱ দাস মাতৃৰ নাম : সৰলা দাস ঘৰ নং : ১২২৬ বয়স : 33 লিঙ্গ : পুৰুষ	GZH0357954 ফটো উপলব্ধ	E 1028 নাম : পৰমেশ্বৰ দাস মাতৃৰ নাম : সৰলা দাস ঘৰ নং : ১২২৬ বয়স : 32 লিঙ্গ : পুৰুষ	GZH0357624 ফটো উপলব্ধ	1029 নাম : চন্দ্ৰ শৰ্মা পিতাৰ নাম : মধু শৰ্মা ঘৰ নং : ১২২৬ বয়স : 31 লিঙ্গ : পুৰুষ	GZH0676270 ফটো উপলব্ধ
1030 নাম : ভানু দাস স্বামীৰ নাম : মানব দাস ঘৰ নং : 1226 বয়স : 27 লিঙ্গ : মহিলা	GZH2767218 ফটো উপলব্ধ	1031 নাম : প্ৰীতম দাস মাতৃৰ নাম : মালিতা দাস ঘৰ নং : ১২২৬ বয়স : 26 লিঙ্গ : পুৰুষ	GZH0357673 ফটো উপলব্ধ	R 1032 নাম : দীপশিখা দাস মাতৃৰ নাম : মালিতা দাস ঘৰ নং : ১২২৬ বয়স : 35 লিঙ্গ : মহিলা	GZH0670026 ফটো উপলব্ধ
1033 নাম : ৰূপম দাস মাতৃৰ নাম : মালিতা দাস ঘৰ নং : ১২২৬ বয়স : 33 লিঙ্গ : পুৰুষ	GZH0352492 ফটো উপলব্ধ	1034 নাম : কৃষ্ণা দাস স্বামীৰ নাম : ৰূপম দাস ঘৰ নং : ১২২৬ বয়স : 31 লিঙ্গ : মহিলা	GZH0676361 ফটো উপলব্ধ	1035 নাম : হীৰকৈজ্যাতি দেউৰী পিতাৰ নাম : সদাগৰ দেউৰী ঘৰ নং : ১২২৬ বয়স : 28 লিঙ্গ : পুৰুষ	GZH0666305 ফটো উপলব্ধ
1036 নাম : সদাগৰ দেউৰী পিতাৰ নাম : ধৰ্মেশ্বৰ দেউৰী ঘৰ নং : ১২২৬ বয়স : 63 লিঙ্গ : পুৰুষ	GZH1744418 ফটো উপলব্ধ	1037 নাম : ভূপেন দেউৰী পিতাৰ নাম : প্ৰশান্ত দেউৰী ঘৰ নং : ১২২৬ বয়স : 54 লিঙ্গ : পুৰুষ	GZH0007618 ফটো উপলব্ধ	1038 নাম : মাইকন দেউৰী স্বামীৰ নাম : সদাগৰ দেউৰী ঘৰ নং : ১২২৬ বয়স : 54 লিঙ্গ : মহিলা	GZH0007616 ফটো উপলব্ধ
1039 নাম : গায়ত্ৰী সমাদ্ৰ স্বামীৰ নাম : জ্যোতি ৰঞ্জন সমাদ্ৰ ঘৰ নং : ১২২৭ বয়স : 69 লিঙ্গ : মহিলা	GZH1744452 ফটো উপলব্ধ	1040 নাম : দিগন্ত তালুকদাৰ পিতাৰ নাম : ৰাজেন তালুকদাৰ ঘৰ নং : 1240 বয়স : 38 লিঙ্গ : পুৰুষ	CGJ1394883 ফটো উপলব্ধ	E 1041 নাম : বলীন কুমাৰ শইকীয়া পিতাৰ নাম : লক্ষীকান্ত শইকীয়া ঘৰ নং : ১২৪০ বয়স : 80 লিঙ্গ : পুৰুষ	GZH0039735 ফটো উপলব্ধ
1042 নাম : অনিতা শইকীয়া স্বামীৰ নাম : বলীন কুমাৰ শইকীয়া ঘৰ নং : ১২৪০ বয়স : 70 লিঙ্গ : মহিলা	GZH0039768 ফটো উপলব্ধ	1043 নাম : সোমেন্দ্র তালুকদাৰ পিতাৰ নাম : হিতেন্দ্ৰ তালুকদাৰ ঘৰ নং : ১২৪০ বয়স : 42 লিঙ্গ : পুৰুষ	GZH0045609 ফটো উপলব্ধ	1044 নাম : আশা বাচফৰ পিতাৰ নাম : মতি বাচফৰ ঘৰ নং : ১৪৭৯ বয়স : 25 লিঙ্গ : মহিলা	GZH0666115 ফটো উপলব্ধ
1045 নাম : জুহি পল পিতাৰ নাম : মানস পল ঘৰ নং : ১৮১৭ স্না নং ২৫৫ বয়স : 24 লিঙ্গ : মহিলা	GZH2363836 ফটো উপলব্ধ	1046 নাম : অজয় দাস পিতাৰ নাম : ৰাজু দাস ঘৰ নং : ২৮৪০ বয়স : 39 লিঙ্গ : পুৰুষ	GZH0414789 ফটো উপলব্ধ	1047 নাম : অজয় ৰায় পিতাৰ নাম : মহেন্দ্ৰ ৰায় ঘৰ নং : 2840 বয়স : 34 লিঙ্গ : পুৰুষ	GZH0991836 ফটো উপলব্ধ
1048 নাম : সংগীতা দাস স্বামীৰ নাম : অজয় দাস ঘৰ নং : ২৮৪০ বয়স : 30 লিঙ্গ : মহিলা	GZH0414797 ফটো উপলব্ধ	1049 নাম : ৰাজকুমাৰী বাচফৰ পিতাৰ নাম : পৰমেশ্বৰ বাচফৰ ঘৰ নং : ৩৪৭৯ বয়স : 47 লিঙ্গ : মহিলা	GZH0684019 ফটো উপলব্ধ	1050 নাম : ৰাজা বাসফোৰ পিতাৰ নাম : মতি বাসফোৰ ঘৰ নং : ৩৪৭৯ বয়স : 29 লিঙ্গ : পুৰুষ	GZH0669788 ফটো উপলব্ধ



1051 নাম : বুমা বাচফৰ পিতাৰ নাম: মতি বাচফৰ ঘৰ নং : ৩৪৭৯ বয়স : 26 লিঙ্গ : মহিলা	GZH0669986 ফটো উপলব্ধ	1052 নাম : মালা দাস স্বামীৰ নাম: বতন দাস ঘৰ নং : ৬১৩৪ বয়স : 52 লিঙ্গ : মহিলা	GZH1744474 ফটো উপলব্ধ	1053 নাম : বতন দাস পিতাৰ নাম: নগৰ দাস ঘৰ নং : ৬১৩৮ বয়স : 62 লিঙ্গ : পুৰুষ	GZH0007619 ফটো উপলব্ধ
1054 নাম : প্ৰান্তিক দাস পিতাৰ নাম: ৰাজু দাস ঘৰ নং : ৭২১৫ বয়স : 23 লিঙ্গ : পুৰুষ	GZH2053395 ফটো উপলব্ধ	1055 নাম : কালী কুম্বাৰী পিতাৰ নাম: পূৰ্ণ বাহাদুৰ ঘৰ নং : ৭৩৫০ক বয়স : 100 লিঙ্গ : মহিলা	GZH0007620 ফটো উপলব্ধ	E 1056 নাম : মইতী দেৱা স্বামীৰ নাম: পূৰ্ণ বাহাদুৰ ঘৰ নং : ৭৩৫০ক বয়স : 67 লিঙ্গ : মহিলা	GZH0007621 ফটো উপলব্ধ
1057 নাম : উত্তম কুমাৰ পিতাৰ নাম: ধম বাহাদুৰ ঘৰ নং : ৭৩৫০ক বয়স : 46 লিঙ্গ : পুৰুষ	GZH0007622 ফটো উপলব্ধ	E 1058 নাম : সঞ্জয় বাহাদুৰ পিতাৰ নাম: ধম বাহাদুৰ ঘৰ নং : ৭৩৫০ক বয়স : 42 লিঙ্গ : পুৰুষ	GZH0007623 ফটো উপলব্ধ	1059 নাম : লক্ষ্মী সূনাৰ পিতাৰ নাম: জং বাহাদুৰ ঘৰ নং : ৭৩৫০ক বয়স : 41 লিঙ্গ : মহিলা	GZH0007624 ফটো উপলব্ধ
E 1060 নাম : পদম বাহাদুৰ পিতাৰ নাম: ধম বাহাদুৰ ঘৰ নং : ৭৩৫০ক বয়স : 40 লিঙ্গ : পুৰুষ	GZH0007625 ফটো উপলব্ধ	1061 নাম : সন্দেশ্বৰ সোনোৱাল পিতাৰ নাম: দুতিৰাম সোনোৱাল ঘৰ নং : ৭৩৫১ বয়স : 54 লিঙ্গ : পুৰুষ	GZH0358424 ফটো উপলব্ধ	1062 নাম : অনিমা সোনোৱাল স্বামীৰ নাম: সন্দেশ্বৰ সোনোৱাল ঘৰ নং : ৭৩৫১ বয়স : 50 লিঙ্গ : মহিলা	GZH0358481 ফটো উপলব্ধ
1063 নাম : অনিষা সোনোৱাল পিতাৰ নাম: সন্দেশ্বৰ সোনোৱাল ঘৰ নং : ৭৩৫১ বয়স : 28 লিঙ্গ : মহিলা	GZH0349563 ফটো উপলব্ধ	1064 নাম : বিণা সাক্ৰেনা স্বামীৰ নাম: প্ৰমোদ কুমাৰ সাক্ৰেনা ঘৰ নং : ৭৩৫১গ বয়স : 66 লিঙ্গ : মহিলা	GZH0350173 ফটো উপলব্ধ	1065 নাম : প্ৰমোদ কুমাৰ সাক্ৰেনা পিতাৰ নাম: গৌপাল দাস সাক্ৰেনা ঘৰ নং : ৭৩৫১ বয়স : 71 লিঙ্গ : পুৰুষ	GZH0350140 ফটো উপলব্ধ
1066 নাম : টুন ৰাম পিতাৰ নাম: অনন্ত ৰাম ঘৰ নং : ৭৩৫১ক বয়স : 52 লিঙ্গ : পুৰুষ	GZH0349852 ফটো উপলব্ধ	1067 নাম : সাবিত্ৰী দেৱী স্বামীৰ নাম: টুন ৰাম ঘৰ নং : ৭৩৫১ক বয়স : 48 লিঙ্গ : মহিলা	GZH0349944 ফটো উপলব্ধ	1068 নাম : গোবিন্দ ৰাম পিতাৰ নাম: টুন ৰাম ঘৰ নং : ৭৩৫১ক বয়স : 29 লিঙ্গ : পুৰুষ	GZH0350421 ফটো উপলব্ধ
1069 নাম : হেমকান্ত মেধি পিতাৰ নাম: অঘোনা ৰাম মেধি ঘৰ নং : ৭৩৫১খ বয়স : 72 লিঙ্গ : পুৰুষ	GZH0352823 ফটো উপলব্ধ	1070 নাম : যুথিকা মেধি স্বামীৰ নাম: হেম কান্ত মেধি ঘৰ নং : ৭৩৫১খ বয়স : 67 লিঙ্গ : মহিলা	GZH0351791 ফটো উপলব্ধ	1071 নাম : হিমাক্ষী মেধি পিতাৰ নাম: হেম কান্ত মেধি ঘৰ নং : ৭৩৫১খ বয়স : 39 লিঙ্গ : মহিলা	GZH0351833 ফটো উপলব্ধ
1072 নাম : নয়নানন্দ মেধি পিতাৰ নাম: হেম কান্ত মেধি ঘৰ নং : ৭৩৫১খ বয়স : 28 লিঙ্গ : পুৰুষ	GZH0351841 ফটো উপলব্ধ	E 1073 নাম : ওম প্ৰকাশ শৰ্মা পিতাৰ নাম: হৰ প্ৰসাদ শৰ্মা ঘৰ নং : ৭৩৫২ বয়স : 84 লিঙ্গ : পুৰুষ	GZH0351361 ফটো উপলব্ধ	1074 নাম : তাৰাৱতী শৰ্মা স্বামীৰ নাম: ওম প্ৰকাশ শৰ্মা ঘৰ নং : ৭৩৫২ বয়স : 72 লিঙ্গ : মহিলা	GZH0350660 ফটো উপলব্ধ
1075 নাম : ৰবি শৰ্মা পিতাৰ নাম: ওম প্ৰকাশ শৰ্মা ঘৰ নং : ৭৩৫২ বয়স : 56 লিঙ্গ : পুৰুষ	GZH0351411 ফটো উপলব্ধ	1076 নাম : পাৰ্থ সাৰথি শৰ্মা পিতাৰ নাম: ওম প্ৰকাশ শৰ্মা ঘৰ নং : ৭৩৫২ বয়স : 52 লিঙ্গ : পুৰুষ	GZH0351064 ফটো উপলব্ধ	1077 নাম : মধু শৰ্মা স্বামীৰ নাম: পাৰ্থ সাৰথি শৰ্মা ঘৰ নং : ৭৩৫২ বয়স : 50 লিঙ্গ : মহিলা	GZH0351171 ফটো উপলব্ধ
1078 নাম : ৰেণু শৰ্মা স্বামীৰ নাম: ৰবি শৰ্মা ঘৰ নং : ৭৩৫২ বয়স : 47 লিঙ্গ : মহিলা	GZH0351312 ফটো উপলব্ধ	1079 নাম : ৰতা ৰাও পিতাৰ নাম: ৰামা ৰাও ঘৰ নং : ৭৩৫২ বয়স : 29 লিঙ্গ : মহিলা	GZH0666578 ফটো উপলব্ধ	1080 নাম : ভেক্ট ৰাও পিতাৰ নাম: ৰামা ৰাও ঘৰ নং : ৭৩৫২ বয়স : 25 লিঙ্গ : পুৰুষ	GZH0671883 ফটো উপলব্ধ



1081 নাম : হিতিক ৰবি শৰ্মা পিতাৰ নাম: ৰবি শৰ্মা ঘৰ নং : 7352 বয়স : 25 লিঙ্গ : পুৰুষ	GZH2537728 ফটো উপলব্ধ	1082 নাম : মুকন্দ শৰ্মা মাতৃৰ নাম: মধু শৰ্মা ঘৰ নং : 7352 বয়স : 23 লিঙ্গ : পুৰুষ	ANW0128207 ফটো উপলব্ধ	R 1083 নাম : মুকন্দ শৰ্মা পিতাৰ নাম: পাৰ্থ শৰ্মা ঘৰ নং : 7352 বয়স : 23 লিঙ্গ : পুৰুষ	ANW0146217 ফটো উপলব্ধ
1084 নাম : জয়েশ শৰ্মা পিতাৰ নাম: ৰবি শৰ্মা ঘৰ নং : 7352 বয়স : 20 লিঙ্গ : পুৰুষ	ANW0002964 ফটো উপলব্ধ	1085 নাম : ৰিমা দাস পিতাৰ নাম: চন্দ্ৰপাল দাস ঘৰ নং : ১১৩৮৭৭ বয়স : 28 লিঙ্গ : মহিলা	GZH0357913 ফটো উপলব্ধ	1086 নাম : কুমাৰী পিতাৰ নাম: পদমল আশ্বা ৰাও ঘৰ নং : আঙ্গি কলোনি কুটৰ ন০-267 বয়স : 56 লিঙ্গ : মহিলা	ANW0047431 ফটো উপলব্ধ
1087 নাম : মণীশ ৰাম পিতাৰ নাম: মানজী ৰাম ঘৰ নং : অফ. কুটৰ. নং. পি1/1 বয়স : 22 লিঙ্গ : পুৰুষ	GZH0959403 ফটো উপলব্ধ	1088 নাম : তাচনীম উল হাসান আহমেদ পিতাৰ নাম: ৰাইজুদ্দিন আহমেদ ঘৰ নং : আহমেদ অপাটমেন্ট বয়স : 21 লিঙ্গ : পুৰুষ	ANW0033019 ফটো উপলব্ধ	1089 নাম : নিতেশ শ্ৰীবাস্তৱ পিতাৰ নাম: ৰঞ্জয় শ্ৰীবাস্তৱ ঘৰ নং : গুণ্ডিচিনা প্লাজা, ফ্ল্যাট নো - এইচ 1 বয়স : 34 লিঙ্গ : পুৰুষ	JRQ2034506 ফটো উপলব্ধ
1090 নাম : কৰিশমা সিংহ স্বামীৰ নাম: অমিত কুমার সিংহ ঘৰ নং : গুণ্ডিচিনা প্লাজা ফ্ল্যাট নো. ডি 3 বয়স : 43 লিঙ্গ : মহিলা	INH0860676 ফটো উপলব্ধ	1091 নাম : অমিত কুমার সিংহ পিতাৰ নাম: ৰামেশ্বৰ সিং ঘৰ নং : গুণ্ডিচিনা প্লাজা ফ্ল্যাট নো. ডি 3 বয়স : 42 লিঙ্গ : পুৰুষ	INH0860668 ফটো উপলব্ধ	1092 নাম : নমী দাস স্বামীৰ নাম: মুকুট মনি বনিয়া ঘৰ নং : সা/ও-মুকুট মনি বনিয়া বয়স : 34 লিঙ্গ : মহিলা	ANW0052589 ফটো উপলব্ধ
1093 নাম : মুকুট মনি বনিয়া পিতাৰ নাম: নন্দলাল বনিয়া ঘৰ নং : সা/ও-নন্দলাল বনিয়া বয়স : 38 লিঙ্গ : পুৰুষ	GZH0007398 ফটো উপলব্ধ	1094 নাম : ৰূপম বনিয়া পিতাৰ নাম: নন্দলাল বনিয়া ঘৰ নং : সা/ও-নন্দলাল বনিয়া বয়স : 25 লিঙ্গ : পুৰুষ	ANW0052563 ফটো উপলব্ধ	1095 নাম : পাৰুল চক্ৰবৰ্তী স্বামীৰ নাম: ৰণজয় চক্ৰবৰ্তী ঘৰ নং : সা/ও : ৰণজয় চক্ৰবৰ্তী বয়স : 49 লিঙ্গ : মহিলা	GZH0351932 ফটো উপলব্ধ
1096 নাম : আফৰিন চলতানা পিতাৰ নাম: মুস্তাফা আলী ঘৰ নং : সা/ও মুস্তাফা আলী, নীঅৰ মসজিদ বয়স : 21 লিঙ্গ : মহিলা	ANW0127951 ফটো উপলব্ধ	1097 নাম : মদসিতা দাস পিতাৰ নাম: প্ৰণৱ কুমাৰ দাস ঘৰ নং : সা/ও প্ৰণৱ কু দাস বয়স : 25 লিঙ্গ : মহিলা	GZH0851824 ফটো উপলব্ধ	1098 নাম : ৰিংক কলিতা স্বামীৰ নাম: মুদল বৈশ্য ঘৰ নং : ডেকাপাৰা বয়স : 37 লিঙ্গ : মহিলা	ANW0110866 ফটো উপলব্ধ
1099 নাম : সৌৰভ সেন পিতাৰ নাম: সোমনাথ সেন ঘৰ নং : ডেকাপাৰা বয়স : 31 লিঙ্গ : পুৰুষ	MGB1034384 ফটো উপলব্ধ	1100 নাম : মানসী বৰ্মন পিতাৰ নাম: গনেশ বৰ্মন ঘৰ নং : ডেকাপাৰা বয়স : 22 লিঙ্গ : মহিলা	ANW0052621 ফটো উপলব্ধ	1101 নাম : ৰেবা কলিতা পিতাৰ নাম: মনোজ কুমাৰ কলিতা ঘৰ নং : ডেকাপাৰা ৰৌড বয়স : 20 লিঙ্গ : মহিলা	ANW0130450 ফটো উপলব্ধ
E 1102 নাম : টি এ কৃষ্ণমতি আইয়াৰ পিতাৰ নাম: টি কে অৰুণাচলম আইয়াৰ ঘৰ নং : এচ/নং.2 হোম সুইট হোম বয়স : 74 লিঙ্গ : পুৰুষ	UVL1092238 ফটো উপলব্ধ	1103 নাম : অৰভিন্দ তা ক পিতাৰ নাম: তা এ কৃষ্ণা মতি ঘৰ নং : এচ/নং.2 হোম সুইট হোম বয়স : 36 লিঙ্গ : পুৰুষ	UVL1092246 ফটো উপলব্ধ	1104 নাম : চৈয়দ জাকিৰ হুছেইন পিতাৰ নাম: আমজেদ আলী ঘৰ নং : হাটখোঁৱাপাৰা, নীঅৰ দনবাসকো এণ্ড কলেজ বয়স : 57 লিঙ্গ : পুৰুষ	JXG2734921 ফটো উপলব্ধ
1105 নাম : অশোক ছেত্ৰী পিতাৰ নাম: হেম কুমাৰ ছেত্ৰী ঘৰ নং : হাটস নো 12 বয়স : 21 লিঙ্গ : পুৰুষ	ANW0069690 ফটো উপলব্ধ	1106 নাম : সাহিল খাতি পিতাৰ নাম: বিজয় কঃ খাতি ঘৰ নং : হাটস নো 310 বয়স : 22 লিঙ্গ : পুৰুষ	GZH0982348 ফটো উপলব্ধ	1107 নাম : তনু বাচফৰ পিতাৰ নাম: অৰ্জুন বাচফৰ ঘৰ নং : হাটস নো -746 বয়স : 23 লিঙ্গ : মহিলা	ANW0127522 ফটো উপলব্ধ
1108 নাম : তাৰা নিধি শৰ্মা দাহাল পিতাৰ নাম: ৰূপ নাৰায়ন শৰ্মা দাহাল ঘৰ নং : হাটস নো 804 বয়স : 45 লিঙ্গ : পুৰুষ	ANW0024786 ফটো উপলব্ধ	1109 নাম : চন্দ্ৰ প্ৰসাদ শৰ্মা দাহাল পিতাৰ নাম: ৰূপনাৰায়ন শৰ্মা দাহাল ঘৰ নং : হাটস নো 804 বয়স : 42 লিঙ্গ : পুৰুষ	ANW0024836 ফটো উপলব্ধ	1110 নাম : কুলেন লক্ষৰ পিতাৰ নাম: নিপান্দ লক্ষৰ ঘৰ নং : হাটস নো 804 বয়স : 33 লিঙ্গ : পুৰুষ	ANW0077990 ফটো উপলব্ধ



1111	GZH0984419	ফটো উপলব্ধ	1112	ANW0064360	ফটো উপলব্ধ	1113	ANW0065383	ফটো উপলব্ধ
নাম : ধনঞ্জয় থাপা পিতাৰ নাম: নন্দলাল ঘৰ নং : হাউচ নো 818 বয়স : 32 লিঙ্গ : পুৰুষ			নাম : অজিতা মুখীম পিতাৰ নাম: ভীম মুখীম ঘৰ নং : হাউচ নো 818 বয়স : 20 লিঙ্গ : পুৰুষ			নাম : অজিতা মুখীম পিতাৰ নাম: ভীম মুখীম ঘৰ নং : হাউচ নো 818 বয়স : 20 লিঙ্গ : মহিলা		
1114	GZH2473122	ফটো উপলব্ধ	1115	ANW0044537	ফটো উপলব্ধ	1116	GVT0233122	ফটো উপলব্ধ
নাম : মুংলি লিম্বু স্বামীৰ নাম: চন্দ্ৰশৰ লিম্বু ঘৰ নং : হাউচ নং 841 বয়স : 63 লিঙ্গ : মহিলা			নাম : শ্যাম কুমাৰ লিম্বু পিতাৰ নাম: ভিক্ট মন লিম্বু ঘৰ নং : হাউচ নো 841 বয়স : 41 লিঙ্গ : পুৰুষ			নাম : ৰুমী কলিতা পিতাৰ নাম: কৃষ্ণ কান্ত কলিতা ঘৰ নং : হাউচ নো. সা/69/3 বয়স : 28 লিঙ্গ : মহিলা		
1117	ANW0069252	ফটো উপলব্ধ	1118	ANW0069245	ফটো উপলব্ধ	S 1119	GZH0007372	ফটো উপলব্ধ
নাম : গিলবাট নেল্টন জেনা পিতাৰ নাম: বিপিন বিহাৰী জেনা ঘৰ নং : হক অদদল ডাজিবাআৰ (ইস্ট) বয়স : 55 লিঙ্গ : পুৰুষ			নাম : প্ৰিয়া ৰবিনচনু জেনা স্বামীৰ নাম: গিলবাট নেল্টন জেনা ঘৰ নং : হক অদদল ডাজিবাআৰ (ইস্ট) বয়স : 52 লিঙ্গ : মহিলা			নাম : মহেন্দ্ৰ মোহন দাস পিতাৰ নাম: নৰেশ্বৰ দাস ঘৰ নং : কাহিকুছি বয়স : 65 লিঙ্গ : পুৰুষ		
S 1120	GZH0007373	ফটো উপলব্ধ	1121	GZH0007244	ফটো উপলব্ধ	S 1122	GZH0006805	ফটো উপলব্ধ
নাম : জয়ামনি দাস স্বামীৰ নাম: মহেন্দ্ৰ মোহন দাস ঘৰ নং : কাহিকুছি বয়স : 55 লিঙ্গ : মহিলা			নাম : জ্যোতি প্ৰকাশ মিত্ৰ পিতাৰ নাম: বিনয় মিত্ৰ ঘৰ নং : কাহিকুছি বয়স : 37 লিঙ্গ : পুৰুষ			নাম : পবন মোহন দাস পিতাৰ নাম: মহেন্দ্ৰ মোহন দাস ঘৰ নং : কাহিকুছি বয়স : 36 লিঙ্গ : পুৰুষ		
S 1123	GZH0006806	ফটো উপলব্ধ	S 1124	GZH0676502	ফটো উপলব্ধ	1125	GZH0335778	ফটো উপলব্ধ
নাম : জোনালী দাস পিতাৰ নাম: মহেন্দ্ৰ মোহন দাস ঘৰ নং : কাহিকুছি বয়স : 83 লিঙ্গ : মহিলা			নাম : মিলি দাস পিতাৰ নাম: মহেন্দ্ৰ মোহন দাস ঘৰ নং : কাহিকুছি বয়স : 80 লিঙ্গ : মহিলা			নাম : দীপাংকৰ শৰ্মা পিতাৰ নাম: জ্যোতি প্ৰসাদ শৰ্মা ঘৰ নং : খগেন বড়ো পথ বয়স : 33 লিঙ্গ : পুৰুষ		
1126	ANW0078634	ফটো উপলব্ধ	1127	LQZ0027229	ফটো উপলব্ধ	1128	GZH2770006	ফটো উপলব্ধ
নাম : ক্ৰিস্টী শৰ্মা পিতাৰ নাম: মিনু শৰ্মা ঘৰ নং : ক্ৰিস্টী ভিলা বয়স : 20 লিঙ্গ : মহিলা			নাম : জৰি ডেকা পিতাৰ নাম: মনিন্দ্ৰ নাথ ডেকা ঘৰ নং : মনোৰামআলয় বয়স : 34 লিঙ্গ : মহিলা			নাম : মুস্তাকিম আলী পিতাৰ নাম: মুস্তফা আলী ঘৰ নং : মুস্তফা হাউজ 1 বয়স : 28 লিঙ্গ : পুৰুষ		
1129	ANW0126169	ফটো উপলব্ধ	1130	GZH0998039	ফটো উপলব্ধ	1131	GZH0950022	ফটো উপলব্ধ
নাম : প্ৰিয়ংকা সিংহ মাতৃৰ নাম: লক্ষী মেধি সিংহ ঘৰ নং : নীঅৰ এস ত পি। বয়স : 29 লিঙ্গ : মহিলা			নাম : উদ্দীপ প্ৰবাল দাস মাতৃৰ নাম: জানমনি দাস ঘৰ নং : নীল বয়স : 21 লিঙ্গ : পুৰুষ			নাম : গীতাজলী বসুমতাৰী পিতাৰ নাম: ধৰণী ধৰ বসুমতাৰী ঘৰ নং : পি-221 বয়স : 22 লিঙ্গ : মহিলা		
1132	FSS1180990	ফটো উপলব্ধ	1133	GZH1741624	ফটো উপলব্ধ	1134	ANW0105825	ফটো উপলব্ধ
নাম : দীপক শৰ্মা পিতাৰ নাম: বংশী শৰ্মা ঘৰ নং : পূজা ৰেজিডেংসী সেকেন্ড ফ্লোৰ বয়স : 53 লিঙ্গ : পুৰুষ			নাম : নন্দলাল বনিয়া পিতাৰ নাম: বিনোদ বনিয়া ঘৰ নং : ৰজপআনিছঅন্দা বয়স : 61 লিঙ্গ : পুৰুষ			নাম : জন গুৰুং পিতাৰ নাম: ৰাম গুৰুং ঘৰ নং : ভিআইপী চৌক বয়স : 33 লিঙ্গ : পুৰুষ		
1135	ANW0080309	ফটো উপলব্ধ						
নাম : কিষান বাচফৰ মাতৃৰ নাম: মঞ্জু বাচফৰ ঘৰ নং : ভিআইপী চৌক বয়স : 25 লিঙ্গ : পুৰুষ								



1136	1	ANW0158428	ফটো উপলব্ধ	নাম : নেহা বাচফৰ পিতাৰ নাম: হীৰালাল বাচফৰ ঘৰ নং : 819 বয়স : 22 লিঙ্গ : মহিলা	1137	1	CKF0140608	ফটো উপলব্ধ	নাম : সাহিবুল অশীক পিতাৰ নাম: আছিকুৰ ৰুহমান ঘৰ নং : ফ্ল্যাট নো- 3 এইচ, ব্লক সী, পূজা ৰেজীডেংসী বয়স : 34 লিঙ্গ : পুৰুষ	1138	1	KZG1147531	ফটো উপলব্ধ	নাম : লক্ষী মেধি সিংহ স্বামীৰ নাম: শঙ্কৰ সিং ঘৰ নং : সোস ৰোড বয়স : 49 লিঙ্গ : মহিলা
1139	1	CBJ4540549	ফটো উপলব্ধ	নাম : ডিম্পী শিখা চহৰীয়া পিতাৰ নাম: বৰুণকুমাৰ চহৰীয়া ঘৰ নং : ফ্ল্যাট নো- এইচ 1 বয়স : 33 লিঙ্গ : মহিলা	1140	1	ANW0160218	ফটো উপলব্ধ	নাম : উত্তম দাস পিতাৰ নাম: অৰুন কুমাৰ দাস ঘৰ নং : 930 বয়স : 30 লিঙ্গ : পুৰুষ	1141	1	ANW0161158	ফটো উপলব্ধ	নাম : দীপমনি বৈশ্য স্বামীৰ নাম: কল্যাণ বৈশ্য ঘৰ নং : না বয়স : 34 লিঙ্গ : মহিলা
1142	1	ANW0165472	ফটো উপলব্ধ	নাম : মহেন্দ্ৰ ৰায় পিতাৰ নাম: ভোলা ৰায় ঘৰ নং : 2840 বয়স : 60 লিঙ্গ : পুৰুষ	1143	1	ANW0165860	ফটো উপলব্ধ	নাম : হীৰামনি বৰ্মন স্বামীৰ নাম: মুগেন পাঠক ঘৰ নং : 00 বয়স : 38 লিঙ্গ : মহিলা	1144	1	ANW0166983	ফটো উপলব্ধ	নাম : দীক্ষা শৰ্মা পিতাৰ নাম: পাৰ্থ সাৰথি শৰ্মা শৰ্মা ঘৰ নং : 7352 বয়স : 18 লিঙ্গ : মহিলা
1145	1	ANW0170324	ফটো উপলব্ধ	নাম : প্ৰতীক্ষা শৰ্মা পিতাৰ নাম: পুৰুষোত্তম শৰ্মা ঘৰ নং : 730ক বয়স : 18 লিঙ্গ : মহিলা	1146	1	ANW0172197	ফটো উপলব্ধ	নাম : পূৰ্ণিমা বড়ো স্বামীৰ নাম: মৃদুল বসুমতাৰী ঘৰ নং : 1107ক বয়স : 33 লিঙ্গ : মহিলা	1147	1	ANW0172221	ফটো উপলব্ধ	নাম : নিবিৰ বৰুৱা পিতাৰ নাম: ৰাজেন্দ্ৰ বৰুৱা ঘৰ নং : 1113জে বয়স : 19 লিঙ্গ : পুৰুষ
1148	1	ANW0172338	ফটো উপলব্ধ	নাম : শংকৰ দাস মাতৃৰ নাম: ৰতা দাস ঘৰ নং : 1095 বয়স : 20 লিঙ্গ : পুৰুষ	1149	1	ANW0172353	ফটো উপলব্ধ	নাম : সনিয়া কলিতা পিতাৰ নাম: ৰবিন কলিতা ঘৰ নং : 1119জে বয়স : 19 লিঙ্গ : মহিলা	1150	1	ANW0172379	ফটো উপলব্ধ	নাম : সুস্মিতা দাস মাতৃৰ নাম: ৰতা দাস ঘৰ নং : 1095 বয়স : 22 লিঙ্গ : মহিলা
1151	1	ANW0172429	ফটো উপলব্ধ	নাম : বিশাল চৌহান পিতাৰ নাম: পৰম হংস চৌহান ঘৰ নং : 1109ক বয়স : 19 লিঙ্গ : পুৰুষ	1152	1	ANW0172452	ফটো উপলব্ধ	নাম : সংগীতা কলিতা পিতাৰ নাম: কমল কলিতা ঘৰ নং : 1139 বয়স : 19 লিঙ্গ : মহিলা	1153	1	ANW0172528	ফটো উপলব্ধ	নাম : কংকনা দাস পিতাৰ নাম: কবিন্দ্ৰ দাস ঘৰ নং : 1110 বয়স : 18 লিঙ্গ : মহিলা
1154	1	ANW0172544	ফটো উপলব্ধ	নাম : বিজন নাৰ্জাৰী পিতাৰ নাম: বিশাপ নাৰ্জাৰী ঘৰ নং : 920 বয়স : 21 লিঙ্গ : পুৰুষ	1155	1	ANW0172585	ফটো উপলব্ধ	নাম : ৰাজীৱ ডেকা পিতাৰ নাম: সুৰেন ডেকা ঘৰ নং : 1113জে বয়স : 44 লিঙ্গ : পুৰুষ	1156	1	ANW0172593	ফটো উপলব্ধ	নাম : ৰাজশ্ৰী কাশ্যপ স্বামীৰ নাম: ৰাজীৱ ডেকা ঘৰ নং : 1113জে বয়স : 38 লিঙ্গ : মহিলা
1157	1	ANW0172619	ফটো উপলব্ধ	নাম : বিনু নাৰ্জাৰী পিতাৰ নাম: বিশাপ নাৰ্জাৰী ঘৰ নং : 920 বয়স : 26 লিঙ্গ : মহিলা	1158	1	ANW0172650	ফটো উপলব্ধ	নাম : প্ৰতিমা নাৰ্জাৰী পিতাৰ নাম: বিশাপ নাৰ্জাৰী ঘৰ নং : 920 বয়স : 24 লিঙ্গ : মহিলা	1159	1	ANW0172668	ফটো উপলব্ধ	নাম : সাবেত্ৰী বাচফৰ স্বামীৰ নাম: ৰাহুল বাচফৰ ঘৰ নং : 746 বয়স : 20 লিঙ্গ : মহিলা
1160	1	ANW0172783	ফটো উপলব্ধ	নাম : চয়ন চন্দ্ৰ নাথ পিতাৰ নাম: হেম চন্দ্ৰ নাথ ঘৰ নং : 1088 বয়স : 19 লিঙ্গ : পুৰুষ	1161	1	ANW0172817	ফটো উপলব্ধ	নাম : উজলা বসুমতাৰী পিতাৰ নাম: ধৰনী ধৰ বসুমতাৰী ঘৰ নং : 950 বয়স : 18 লিঙ্গ : মহিলা	1162	1	ANW0172833	ফটো উপলব্ধ	নাম : ৰাজৰ্ষি দাস পিতাৰ নাম: ৰাজীৱ নাৰায়ন দাস ঘৰ নং : 7353 বয়স : 18 লিঙ্গ : পুৰুষ
1163	1	ANW0172858	ফটো উপলব্ধ	নাম : নেহা দেউৰী পিতাৰ নাম: শ্ৰী সদাগৰ দেউৰী ঘৰ নং : 1226খ বয়স : 19 লিঙ্গ : মহিলা	1164	1	ANW0172866	ফটো উপলব্ধ	নাম : অভিলেখা বৰা পিতাৰ নাম: জগদীশ বৰা ঘৰ নং : 1107ক বয়স : 21 লিঙ্গ : মহিলা	1165	1	ANW0172882	ফটো উপলব্ধ	নাম : কৃষ্ণ দাস মাতৃৰ নাম: সনে কুমাৰী দাস ঘৰ নং : 1138জে বয়স : 19 লিঙ্গ : পুৰুষ



1166	1	ANW0172924	ফটো উপলব্ধ	নাম : বিকাশ দেব বড়ো পিতাৰ নাম: অতুল চন্দ্ৰ বড়ো ঘৰ নং : 2ক বয়স : 18 লিঙ্গ : পুৰুষ	1167	1	ANW0173021	ফটো উপলব্ধ	নাম : নিবিৰ দত্ত হাজৰিকা পিতাৰ নাম: সন্মনন দত্ত হাজৰিকা ঘৰ নং : 1108ক বয়স : 18 লিঙ্গ : পুৰুষ	1168	1	ANW0177782	ফটো উপলব্ধ	নাম : অংকিত বাচফোৰ পিতাৰ নাম: মহেশ বাচফোৰ ঘৰ নং : 1038 বয়স : 18 লিঙ্গ : পুৰুষ
1169	1	ANW0177790	ফটো উপলব্ধ	নাম : সুমিত বাচফোৰ পিতাৰ নাম: সুৰেশ বাচফোৰ ঘৰ নং : 1038 বয়স : 18 লিঙ্গ : পুৰুষ	1170	1	ANW0177980	ফটো উপলব্ধ	নাম : চুমি কাকতি স্বামীৰ নাম: কপিল কিশোৰ বাউলাৰী ঘৰ নং : 722 বয়স : 33 লিঙ্গ : মহিলা	1171	1	ANW0178087	ফটো উপলব্ধ	নাম : আৰিয়নচ দত্ত পিতাৰ নাম: সঞ্জয় দত্ত ঘৰ নং : 1122 বয়স : 20 লিঙ্গ : পুৰুষ
1172	1	ANW0178111	ফটো উপলব্ধ	নাম : ইচমন লিম্বু পিতাৰ নাম: চন্দ্ৰ শেৰ লিম্বু ঘৰ নং : 841 বয়স : 32 লিঙ্গ : পুৰুষ	1173	1	ANW0178152	ফটো উপলব্ধ	নাম : কৰ্ণ কুমাৰ লিম্বু পিতাৰ নাম: চন্দ্ৰ শেৰ লিম্বু ঘৰ নং : 841 বয়স : 30 লিঙ্গ : পুৰুষ	1174	1	GZH8838264	ফটো উপলব্ধ	নাম : সুবৰ্ন দাস স্বামীৰ নাম: ৰাজু কু: দাস ঘৰ নং : 786ক বয়স : 53 লিঙ্গ : মহিলা
1175	1	GZH1001098	ফটো উপলব্ধ	নাম : দ্ৰিগকল দাস পিতাৰ নাম: ৰাজু কুমাৰ দাস ঘৰ নং : 786ক বয়স : 23 লিঙ্গ : মহিলা	1176	1	GZH8838220	ফটো উপলব্ধ	নাম : ৰাজু কুমাৰ পিতাৰ নাম: বাৎসু ৰাম দাস ঘৰ নং : 786ক বয়স : 63 লিঙ্গ : পুৰুষ	1177	1	FBF1595079	ফটো উপলব্ধ	নাম : দিগন্ত কলিতা পিতাৰ নাম: পৰেশ ঘৰ নং : 00 বয়স : 36 লিঙ্গ : পুৰুষ
1178	1	MGB1461796	ফটো উপলব্ধ	নাম : নিত চৌহান পিতাৰ নাম: ৰাজেশ চৌহান ঘৰ নং : 1109ক বয়স : 32 লিঙ্গ : মহিলা	1179	1	JHC5036431	ফটো উপলব্ধ	নাম : ৰাজীৱ নাৰায়ণ পিতাৰ নাম: দগেশ্বৰ নাৰায়ণ দাস ঘৰ নং : 7353 বয়স : 57 লিঙ্গ : পুৰুষ	1180	1	FSS1025076	ফটো উপলব্ধ	নাম : বৰষা দাস পিতাৰ নাম: ৰমেশ দাস ঘৰ নং : 1114 বয়স : 36 লিঙ্গ : মহিলা
1181	1	JHC0368795	ফটো উপলব্ধ	নাম : বিদিশা দাস পিতাৰ নাম: ৰাজীৱ নাৰায়ণ দাস ঘৰ নং : 7353 বয়স : 23 লিঙ্গ : মহিলা	1182	1	GZH0180257	ফটো উপলব্ধ	নাম : মনিষা বৰুৱা পিতাৰ নাম: দগেশ্বৰ বৰুৱা ঘৰ নং : 1226 বয়স : 29 লিঙ্গ : মহিলা	1183	1	FSS1290671	ফটো উপলব্ধ	নাম : গুঞ্জন দাস মাতৃৰ নাম: অনিমা দাস ঘৰ নং : 1114 বয়স : 34 লিঙ্গ : পুৰুষ
1184	1	JHC5036442	ফটো উপলব্ধ	নাম : ভনিতা দাস স্বামীৰ নাম: ৰাজীৱ নাৰায়ণ দাস ঘৰ নং : 7353 বয়স : 49 লিঙ্গ : মহিলা	1185	1	ANW0189712	ফটো উপলব্ধ	নাম : কৰ্ণা দেওয়াজন স্বামীৰ নাম: নিৰঞ্জন কুমাৰ জয়সল ঘৰ নং : 1221 বয়স : 44 লিঙ্গ : মহিলা	1186	1	ANW0189738	ফটো উপলব্ধ	নাম : পূৰ্ণিমা বৰুৱা স্বামীৰ নাম: কানাইলাল বৰুৱা ঘৰ নং : 1113জে বয়স : 78 লিঙ্গ : মহিলা
1187	1	ANW0193532	ফটো উপলব্ধ	নাম : বন ভৰালী স্বামীৰ নাম: মোহন চন্দ্ৰ ভৰালী ঘৰ নং : 1103ক বয়স : 83 লিঙ্গ : মহিলা	1188	1	JMV0108688	ফটো উপলব্ধ	নাম : পূৰ্বী দাস পিতাৰ নাম: ধনকান্ত দাস ঘৰ নং : 797 বয়স : 29 লিঙ্গ : মহিলা	1189	1	ANW0197558	ফটো উপলব্ধ	নাম : নেহা ভূঞা অন্যান্য: ৰুক্মিণী বৰ্মন ঘৰ নং : 782 বয়স : 20 লিঙ্গ : মহিলা



1190	1	LQZ0007490	ফটো উপলব্ধ	নাম : পৰমা দত্ত পিতাৰ নাম: ধৰণী ধৰ দত্ত ঘৰ নং : 2026 বয়স : 52 লিঙ্গ : পুৰুষ
1191	1	ANW0201756	ফটো উপলব্ধ	নাম : স্নেহা চক্ৰবৰ্তী মাতৃৰ নাম: অঞ্জনা চক্ৰবৰ্তী ঘৰ নং : মাইল্জ, বোনসন ৰেজিডেংশিয়ল স্কুল বয়স : 20 লিঙ্গ : মহিলা
1192	1	ANW0204040	ফটো উপলব্ধ	নাম : লক্ষ্মী ৰায় স্বামীৰ নাম: অজয় ৰায় ঘৰ নং : 2840 বয়স : 30 লিঙ্গ : মহিলা
1193	1	ANW0204677	ফটো উপলব্ধ	নাম : সুকন্যা শৰ্মা পিতাৰ নাম: ৰাতুল দেৱ শৰ্মা ঘৰ নং : 7354 (পাট নো-150) বয়স : 30 লিঙ্গ : মহিলা
1194	1	ANW0204685	ফটো উপলব্ধ	নাম : ৰাতুল দেৱ শৰ্মা পিতাৰ নাম: জগবন্ধু দেৱ শৰ্মা ঘৰ নং : 7354 (পাট নো-150) বয়স : 62 লিঙ্গ : পুৰুষ
1195	1	ANW0204693	ফটো উপলব্ধ	নাম : হেমপ্ৰভা ভট্টাচাৰ্য স্বামীৰ নাম: ৰাতুল দেৱ শৰ্মা ঘৰ নং : 7354 (পাট নো-150) বয়স : 62 লিঙ্গ : মহিলা
1196	1	ANW0207589	ফটো উপলব্ধ	নাম : বিকাশ দাস পিতাৰ নাম: বিপুল দাস ঘৰ নং : 735ক বয়স : 18 লিঙ্গ : পুৰুষ
1197	1	CCX0528109	ফটো উপলব্ধ	নাম : অঞ্জনা চক্ৰবৰ্তী স্বামীৰ নাম: SUDIP CHAKRABORTY ঘৰ নং : মাইল্জ, বোনসন ৰেজিডেংশিয়ল স্কুল বয়স : 45 লিঙ্গ : মহিলা
1198	1	HPS0454611	ফটো উপলব্ধ	নাম : প্ৰীতইসমা আলম চৌধুৰী পিতাৰ নাম: বাবুল আলি ঘৰ নং : এঞ্জি03 বয়স : 27 লিঙ্গ : মহিলা
1199	1	ANW0211490	ফটো উপলব্ধ	নাম : চুমি আহমেদ স্বামীৰ নাম: চান্দ মং চৌধুৰী ঘৰ নং : হাউচ নো সী/66 বয়স : 31 লিঙ্গ : মহিলা
1200	1	ANW0211656	ফটো উপলব্ধ	নাম : ৰাজীৱ কুণ্ডু পিতাৰ নাম: প্ৰদীপ কুণ্ডু ঘৰ নং : ডেকা পৰা বয়স : 18 লিঙ্গ : পুৰুষ
1201	1	ANW0211953	ফটো উপলব্ধ	নাম : টুইঙ্কল দাস পিতাৰ নাম: ৰাজু কুমাৰ দাস ঘৰ নং : 786ক বয়স : 18 লিঙ্গ : মহিলা

ভোটাৰৰ সাৰাংশ

A) ভোটাৰৰ সংখ্যা

	তালিকাৰ প্ৰকাৰ	তালিকাৰ চিনাক্তকৰণ	ভোটাৰৰ সংখ্যা				
			পুৰুষ	মহিলা	৩য় লিঙ্গ	মুঠ	
I	মূল তালিকা	মূল তালিকা বিশেষ সংশোধন, 2026 চনৰ পূৰ্বৰ 2025 চনৰ মূল তালিকাৰ লগত থকা সংযোজন সমূহ একত্ৰিতকৰন কৰা তালিকা ।	546	589	0	1135	
II	যোগ তালিকা	পৰিপূৰক 1	বিশেষ সংক্ষিপ্ত সংশোধন, 2026	22	32	0	54
		পৰিপূৰক 2	অনবিচ্ছিন্ন সংশোধন 2026	4	8	0	12
			মুঠ	26	40	0	66
III	বিয়োজন তালিকা	পৰিপূৰক 1	বিশেষ সংক্ষিপ্ত সংশোধন, 2026	27	25	0	52
		পৰিপূৰক 2	অনবিচ্ছিন্ন সংশোধন 2026	3	1	0	4
			মুঠ	30	26	0	56
IV	লিংগ ক্ষেত্ৰত পৰিবৰ্তনৰ বাবে পাৰ্থক্য		0	0	0	0	
এই সংশোধনৰ পিছত ভোটাৰ তালিকাত ভোটাৰৰ মুঠ সংখ্যা (I+II-III+IV)			542	603	0	1145	

B) শুধৰনীৰ সংখ্যা

তালিকাৰ প্ৰকাৰ	তালিকাৰ চিনাক্তকৰণ	শুধৰনীৰ সংখ্যা
পৰিপূৰক 1	বিশেষ সংক্ষিপ্ত সংশোধন, 2026	8
পৰিপূৰক 2	অনবিচ্ছিন্ন সংশোধন 2026	6
	মুঠ	14

নিৰ্বাচক পঞ্জীয়ন বিষয়াৰ স্বাক্ষৰ

E-মৃত, S-স্থানান্তৰিত/ বাসস্থান পৰিবৰ্তন, R-প্ৰতিলিপি, M-নিখোজ, Q-অযোগ্য