

## ভোটাৰ তালিকা 2026 S03 অসম



বিধানসভা সমষ্টিৰ নম্বৰ, নাম আৰু সংৰক্ষণৰ স্থিতি : 37 - জালুকবাৰী (সাধাৰণ)		খণ্ড নং : 151																			
এই বিধানসভা সমষ্টিত কোন সংসদীয় সমষ্টিৰ অন্তৰ্গত তাৰ নম্বৰ, নাম আৰু সংৰক্ষণ স্থিতি : 5 - গুৱাহাটী (সাধাৰণ)																					
1. সংশোধনৰ বিৱৰণ																					
সংশোধনৰ বছৰ	2026	তালিকাৰ চিনাক্তকৰণ																			
ভিত্তি তাৰিখ	01-04-2026	বিশেষ সংশোধন, 2026 চনৰ পূৰ্বৰ 2025 চনৰ মূল তালিকাৰ লগত থকা সংযোজন সমূহ একত্ৰিতকৰণ কৰা তালিকা।																			
সংশোধনৰ প্ৰকাৰ	বিশেষ সংশোধন 2026																				
প্ৰকাশনৰ তাৰিখ	23-03-2026																				
2. খণ্ড আৰু ভোটগ্ৰহন কেন্দ্ৰৰ বিৱৰণ																					
খণ্ডৰ অন্তৰ্গত এলেকা সমূহৰ নম্বৰ আৰু নাম																					
1-কাহিকুছি	<table border="1" style="width: 100%; border-collapse: collapse;"> <tr> <td>মূল চহৰ/গাওঁ</td> <td>: কাহিকুছি</td> </tr> <tr> <td>ৱাৰ্ড নং</td> <td>:</td> </tr> <tr> <td>ডাকঘৰ</td> <td>: আজাৰা</td> </tr> <tr> <td>পুলিচ থানা</td> <td>: আজাৰা</td> </tr> <tr> <td>ব্লক</td> <td>: বানী (অংশ)</td> </tr> <tr> <td>ৰাজহ চক্ৰ</td> <td>: আজাৰা</td> </tr> <tr> <td>জিলা</td> <td>: কামৰূপ (মহানগৰ)</td> </tr> <tr> <td>পিনকোড</td> <td>: 781017</td> </tr> </table>					মূল চহৰ/গাওঁ	: কাহিকুছি	ৱাৰ্ড নং	:	ডাকঘৰ	: আজাৰা	পুলিচ থানা	: আজাৰা	ব্লক	: বানী (অংশ)	ৰাজহ চক্ৰ	: আজাৰা	জিলা	: কামৰূপ (মহানগৰ)	পিনকোড	: 781017
মূল চহৰ/গাওঁ	: কাহিকুছি																				
ৱাৰ্ড নং	:																				
ডাকঘৰ	: আজাৰা																				
পুলিচ থানা	: আজাৰা																				
ব্লক	: বানী (অংশ)																				
ৰাজহ চক্ৰ	: আজাৰা																				
জিলা	: কামৰূপ (মহানগৰ)																				
পিনকোড	: 781017																				
3. ভোটগ্ৰহন কেন্দ্ৰৰ বিৱৰণ																					
ভোটগ্ৰহন কেন্দ্ৰৰ নম্বৰ আৰু নাম :	ভোটগ্ৰহন কেন্দ্ৰৰ প্ৰকাৰ (পুৰুষ/মহিলা/সাধাৰণ)		সাধাৰণ																		
151 - শ্যামভূমি হাইস্কুল (দক্ষিণ শাখা)	খণ্ডৰ অন্তৰ্গত সহায়ক ভোটগ্ৰহন কেন্দ্ৰৰ সংখ্যা :		0																		
ভোটগ্ৰহন কেন্দ্ৰৰ ঠিকনা :																					
শ্যামভূমি উচ্চ মাধ্যমিক বিদ্যালয়, কোঠা নং ২, কাহিকুছি (যোগীপাৰা) অসম, গুৱাহাটী-৭৮১০১৫																					
4. ভোটাৰৰ সংখ্যা																					
আৰম্ভনি ক্ৰমিক নং	শেষ ক্ৰমিক নং	মুঠ ভোটাৰ																			
		পুৰুষ	মহিলা	৩য় লিঙ্গ	মুঠ																
1	1170	505	584	0	1089																

নিৰ্বাচক পঞ্জীয়ন বিষয়াৰ স্বাক্ষৰ



Nazri Naksha

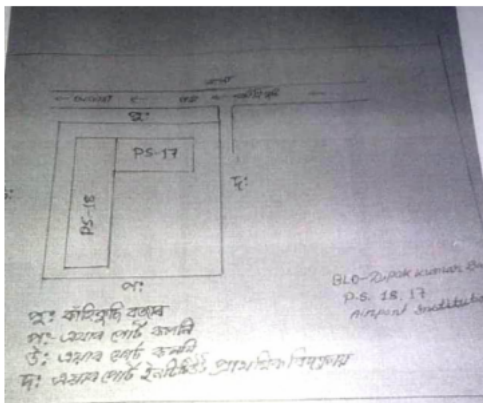

Google Map View

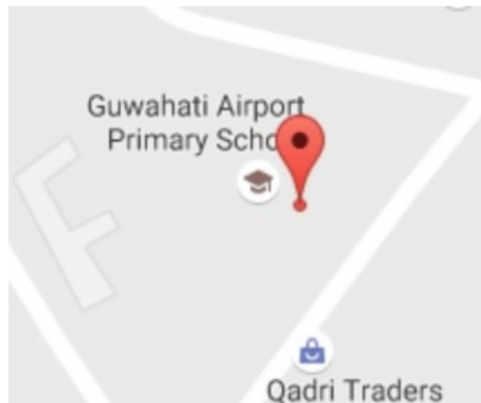

Polling Station Building Front View



ভোটগ্ৰহন কেন্দ্ৰৰ সন্মুখৰ দৃশ্য



Cad View

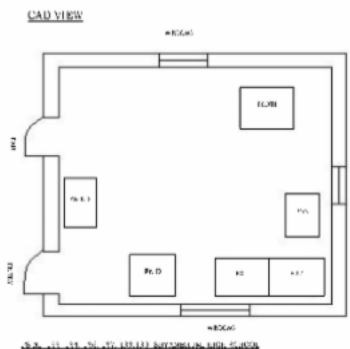

Key MAP View





1 নাম : আমিনা বেগম পিতাৰ নাম: ছেইকশ মহম্মদ ঘৰ নং : 02 বয়স : 57 লিঙ্গ : মহিলা	GZH2424984 ফটো উপলব্ধ	2 নাম : কন্দৰ্প কুমাৰ দাস পিতাৰ নাম: তাৰানি কান্ত দাস ঘৰ নং : 03 বয়স : 65 লিঙ্গ : পুৰুষ	KZL0371666 ফটো উপলব্ধ	3 নাম : গিতাক্ষৰ শৰ্মা পিতাৰ নাম: গোপেশ্বৰ শৰ্মা ঘৰ নং : 06 বয়স : 40 লিঙ্গ : পুৰুষ	CFM5040357 ফটো উপলব্ধ
4 নাম : পিনাকী শৰ্মা স্বামীৰ নাম: গিতাংকৰ শৰ্মা ঘৰ নং : 06 বয়স : 39 লিঙ্গ : মহিলা	CFM0006296 ফটো উপলব্ধ	5 নাম : লক্ষী মনি দাস পিতাৰ নাম: সেনাৰাম দাস ঘৰ নং : 10 বয়স : 25 লিঙ্গ : মহিলা	ANW0143743 ফটো উপলব্ধ	6 নাম : প্ৰিয়া কান্দপাল পিতাৰ নাম: এস সী ঘৰ নং : 17 বয়স : 38 লিঙ্গ : মহিলা	ANW0068866 ফটো উপলব্ধ
7 নাম : ৰঞ্জনা দেবী পিতাৰ নাম: সিংহেশ্বৰ চৌধুৰী ঘৰ নং : 18 বয়স : 39 লিঙ্গ : মহিলা	GZH2714194 ফটো উপলব্ধ	8 নাম : সুনীল নাথ মাতৃৰ নাম: লক্ষ্মী নাথ ঘৰ নং : 20 বয়স : 25 লিঙ্গ : পুৰুষ	GZH0742759 ফটো উপলব্ধ	9 নাম : প্ৰনতি ভট্টাচাৰ্য্য স্বামীৰ নাম: দেব কুমাৰ ভট্টাচাৰ্য্য ঘৰ নং : 25 বয়স : 51 লিঙ্গ : মহিলা	GZH1834602 ফটো উপলব্ধ
10 নাম : বাপন দাস পিতাৰ নাম: বাৰেন দাস ঘৰ নং : 25 বয়স : 39 লিঙ্গ : পুৰুষ	ANW0008359 ফটো উপলব্ধ	11 নাম : বিজিত ভড়ৌআজ পিতাৰ নাম: দেভা ক্ৰ ভট্টাচাৰ্য ঘৰ নং : 25 বয়স : 23 লিঙ্গ : পুৰুষ	GZH2424166 ফটো উপলব্ধ	12 নাম : শৈলেন্দ্ৰ দাস পিতাৰ নাম: ৰতিকান্ত দাস ঘৰ নং : 58 বয়স : 48 লিঙ্গ : পুৰুষ	GZH0026799 ফটো উপলব্ধ
13 নাম : কুশল তালুকদাৰ পিতাৰ নাম: দীনেশ তালুকদাৰ ঘৰ নং : 54 বয়স : 27 লিঙ্গ : পুৰুষ	GZH2480507 ফটো উপলব্ধ	14 নাম : জেমস মুন্সুদ ইলাহী মাতৃৰ নাম: মোৰজান বেগম ঘৰ নং : 58-গুৱাহাটী পশ্চিম বয়স : 25 লিঙ্গ : পুৰুষ	GZH1929900 ফটো উপলব্ধ	15 নাম : ৰাহুল যাদব পিতাৰ নাম: গুৰু যাদব ঘৰ নং : 56 বয়স : 28 লিঙ্গ : পুৰুষ	GGY0157933 ফটো উপলব্ধ
16 নাম : বশিষ্ঠ ৰাভা মাতৃৰ নাম: অনিমা ৰাভা ঘৰ নং : 59 বয়স : 26 লিঙ্গ : পুৰুষ	GZH2704476 ফটো উপলব্ধ	17 নাম : শ্বপনা দৈমাৰী স্বামীৰ নাম: তেনজিং দৈমাৰী ঘৰ নং : 65 বয়স : 61 লিঙ্গ : মহিলা	GZH2760502 ফটো উপলব্ধ	S 18 নাম : দীয়া দৈমাৰী পিতাৰ নাম: তেনজিং দৈমাৰী ঘৰ নং : 65 বয়স : 31 লিঙ্গ : মহিলা	GZH2760080 ফটো উপলব্ধ
19 নাম : অভিষেক দাঙ্গমাৰী পিতাৰ নাম: তেনজিং দাঙ্গমাৰী ঘৰ নং : 69 বয়স : 28 লিঙ্গ : পুৰুষ	GZH2720464 ফটো উপলব্ধ	20 নাম : মাজনী বেগম স্বামীৰ নাম: ৰমজান আলী ঘৰ নং : 86 বয়স : 26 লিঙ্গ : মহিলা	ANW0003988 ফটো উপলব্ধ	21 নাম : গঙ্গা দাস স্বামীৰ নাম: মধুৰাম দাস ঘৰ নং : 92 বয়স : 77 লিঙ্গ : মহিলা	GZH7538707 ফটো উপলব্ধ
22 নাম : দিলীপ বৈশ্য পিতাৰ নাম: মধুৰাম দাস ঘৰ নং : 92 বয়স : 52 লিঙ্গ : পুৰুষ	GZH7538718 ফটো উপলব্ধ	23 নাম : ধৰনী বৈশ্য পিতাৰ নাম: মধুৰাম দাস ঘৰ নং : 92 বয়স : 49 লিঙ্গ : পুৰুষ	GZH7538729 ফটো উপলব্ধ	24 নাম : মামনি বৈশ্য স্বামীৰ নাম: ধৰনী বৈশ্য ঘৰ নং : 92 বয়স : 34 লিঙ্গ : মহিলা	ANW0093450 ফটো উপলব্ধ
25 নাম : কল্পনা মেদী স্বামীৰ নাম: দেবেশ্বৰ মেধি ঘৰ নং : 173 বয়স : 46 লিঙ্গ : মহিলা	GZH2764934 ফটো উপলব্ধ	26 নাম : নিশিতা বৰ্মন পিতাৰ নাম: কৰুনা বৰ্মন ঘৰ নং : 212 বয়স : 23 লিঙ্গ : মহিলা	ANW0148981 ফটো উপলব্ধ	# 27 নাম : লিকুমনি দাস মাতৃৰ নাম: কবিতা দাস ঘৰ নং : 1319 বয়স : 19 লিঙ্গ : মহিলা	ANW0118356 ফটো উপলব্ধ
28 নাম : এলিজা বেগম স্বামীৰ নাম: সুৰুজ আলি ঘৰ নং : 338 বয়স : 35 লিঙ্গ : মহিলা	JRQ1985008 ফটো উপলব্ধ	29 নাম : ৰঞ্জিত নাথ পিতাৰ নাম: মহেশ নাথ ঘৰ নং : 395 বয়স : 52 লিঙ্গ : পুৰুষ	GZH0007626 ফটো উপলব্ধ	30 নাম : মনোমতী ৰাভা নাথ স্বামীৰ নাম: ৰঞ্জিত নাথ ঘৰ নং : 395 বয়স : 50 লিঙ্গ : মহিলা	GZH0007627 ফটো উপলব্ধ



31 নাম : অভিজিৎ নাথ পিতাৰ নাম: ৰঞ্জিত নাথ ঘৰ নং : 375 বয়স : 23 লিঙ্গ : পুৰুষ	GZH2483816 ফটো উপলব্ধ	32 নাম : নদিৰা আকবৰ স্বামীৰ নাম: তফিকুল ঘৰ নং : 395 বয়স : 69 লিঙ্গ : মহিলা	GZH0333989 ফটো উপলব্ধ	#2 33 নাম : ফাৰদিন আকবৰ পিতাৰ নাম: তফিকুল এম আকবৰ ঘৰ নং : 395 বয়স : 49 লিঙ্গ : পুৰুষ	GZH0333997 ফটো উপলব্ধ
34 নাম : চাভিনা বৰবৰা আকবৰ স্বামীৰ নাম: ফাৰদিল আকবৰ ঘৰ নং : 395 বয়স : 47 লিঙ্গ : মহিলা	GZH0334029 ফটো উপলব্ধ	35 নাম : ফাৰহাদেৱা আকবৰ পিতাৰ নাম: তফিকুল ঘৰ নং : 395 বয়স : 42 লিঙ্গ : মহিলা	GZH0334037 ফটো উপলব্ধ	36 নাম : বুন কলিতা স্বামীৰ নাম: দ্বিজেন কলিতা ঘৰ নং : 439 বয়স : 38 লিঙ্গ : মহিলা	GZH2940591 ফটো উপলব্ধ
37 নাম : যুৱৰাজ শৰ্মা পিতাৰ নাম: তীৰ্থ নাথ শৰ্মা ঘৰ নং : 966 বয়স : 22 লিঙ্গ : পুৰুষ	GZH2703692 ফটো উপলব্ধ	38 নাম : জয় সিং পিতাৰ নাম: বিজয় সিং ঘৰ নং : 991 বয়স : 69 লিঙ্গ : পুৰুষ	GZH0007629 ফটো উপলব্ধ	39 নাম : বেবী সিং পিতাৰ নাম: বিজয় সিং ঘৰ নং : 991 বয়স : 64 লিঙ্গ : মহিলা	GZH0007631 ফটো উপলব্ধ
40 নাম : পুসী সিং পিতাৰ নাম: বিজয় সিং ঘৰ নং : 991 বয়স : 60 লিঙ্গ : মহিলা	GZH0007632 ফটো উপলব্ধ	# 41 নাম : সঞ্জয় সিং পিতাৰ নাম: বিজয় সিং ঘৰ নং : 991 বয়স : 55 লিঙ্গ : পুৰুষ	GZH0007633 ফটো উপলব্ধ	# 42 নাম : বীনা সিং স্বামীৰ নাম: সঞ্জয় সিং ঘৰ নং : 991 বয়স : 49 লিঙ্গ : মহিলা	GZH0007634 ফটো উপলব্ধ
43 নাম : সংযুক্তা সিং মাতৃৰ নাম: বিনা সিং ঘৰ নং : 991 বয়স : 24 লিঙ্গ : মহিলা	GZH2254456 ফটো উপলব্ধ	44 নাম : ৰাজ দিৱাকৰ সিং পিতাৰ নাম: সঞ্জয় সিং ঘৰ নং : 971 বয়স : 20 লিঙ্গ : পুৰুষ	ANW0008342 ফটো উপলব্ধ	45 নাম : স্বাধীন বৰদলৈ পিতাৰ নাম: ধ্ৰুৱ বৰদলৈ ঘৰ নং : 1013 বয়স : 47 লিঙ্গ : পুৰুষ	GZH0007635 ফটো উপলব্ধ
46 নাম : জিতু বৰদলৈ পিতাৰ নাম: স্বাধীন বৰদলৈ ঘৰ নং : 1013 বয়স : 25 লিঙ্গ : পুৰুষ	GZH0723122 ফটো উপলব্ধ	47 নাম : সৰলা ৰয় স্বামীৰ নাম: বাবুল ৰয় ঘৰ নং : 1125 বয়স : 45 লিঙ্গ : মহিলা	GZH0007587 ফটো উপলব্ধ	48 নাম : শীলা মল্লিক বৈদ্য স্বামীৰ নাম: ইন্দ্ৰজিত বৈদ্য ঘৰ নং : 1136 বয়স : 38 লিঙ্গ : মহিলা	GZH2816548 ফটো উপলব্ধ
49 নাম : মদন নাথ পিতাৰ নাম: থানেশ্বৰ নাথ ঘৰ নং : 1180 বয়স : 59 লিঙ্গ : পুৰুষ	GZH0007637 ফটো উপলব্ধ	50 নাম : গীতিকা নাথ স্বামীৰ নাম: মদন চন্দ্ৰ নাথ ঘৰ নং : 1180 বয়স : 55 লিঙ্গ : মহিলা	GZH0007639 ফটো উপলব্ধ	# 51 নাম : মহেশ নাথ পিতাৰ নাম: সোন ৰাম নাথ ঘৰ নং : 1140 বয়স : 41 লিঙ্গ : পুৰুষ	GZH0007638 ফটো উপলব্ধ
52 নাম : নয়নমণি নাথ পিতাৰ নাম: মদন নাথ ঘৰ নং : 1180 বয়স : 24 লিঙ্গ : পুৰুষ	GZH0783431 ফটো উপলব্ধ	# 53 নাম : ৰুমা নাথ স্বামীৰ নাম: মহেশ নাথ ঘৰ নং : 1140 বয়স : 33 লিঙ্গ : মহিলা	GZH0352328 ফটো উপলব্ধ	54 নাম : হিতেন শৰ্মা শৰ্মা পিতাৰ নাম: ৰামদেৱ শৰ্মা ঘৰ নং : 1180ক বয়স : 69 লিঙ্গ : পুৰুষ	GZH2816640 ফটো উপলব্ধ
55 নাম : চিত্ৰা শৰ্মা স্বামীৰ নাম: হিতেন শৰ্মা ঘৰ নং : 1180ক বয়স : 56 লিঙ্গ : মহিলা	GZH2816651 ফটো উপলব্ধ	56 নাম : দ্বিপজ্যোতি শৰ্মা পিতাৰ নাম: হিতেন শৰ্মা ঘৰ নং : 1180ক বয়স : 37 লিঙ্গ : পুৰুষ	GZH2816673 ফটো উপলব্ধ	57 নাম : জুপিতৰা তালুকদাৰ পিতাৰ নাম: নগেন চন্দ্ৰ তালুকদাৰ ঘৰ নং : 1180শ বয়স : 34 লিঙ্গ : মহিলা	GZH1844515 ফটো উপলব্ধ
58 নাম : ভাস্কৰ জ্যোতি শৰ্মা পিতাৰ নাম: হিতেন শৰ্মা ঘৰ নং : 1180ক বয়স : 31 লিঙ্গ : পুৰুষ	GZH2816684 ফটো উপলব্ধ	59 নাম : মীনা কলিতা পিতাৰ নাম: অন্তিৰাম কলিতা ঘৰ নং : 1182 বয়স : 59 লিঙ্গ : মহিলা	GZH0007642 ফটো উপলব্ধ	60 নাম : হৰকান্ত কলিতা পিতাৰ নাম: অন্তিৰাম কলিতা ঘৰ নং : 1182 বয়স : 55 লিঙ্গ : পুৰুষ	GZH0007641 ফটো উপলব্ধ



61 নাম : প্ৰনীতা কলিতা স্বামীৰ নাম: হৰকান্ত কলিতা ঘৰ নং : 1182 বয়স : 49 লিঙ্গ : মহিলা	GZH0007643 ফটো উপলব্ধ	62 নাম : উদয় দাস পিতাৰ নাম: দীপক দাস ঘৰ নং : 1182 বয়স : 30 লিঙ্গ : পুৰুষ	GZH0007644 ফটো উপলব্ধ	63 নাম : জিতমণি কলিতা পিতাৰ নাম: হৰকান্ত কলিতা ঘৰ নং : 1142 বয়স : 21 লিঙ্গ : পুৰুষ	GZH0948265 ফটো উপলব্ধ
64 নাম : ভাগ্যেশ্বৰী বৰ্মন স্বামীৰ নাম: বামোৰাম বৰ্মন ঘৰ নং : 1183 বয়স : 73 লিঙ্গ : মহিলা	GZH0007646 ফটো উপলব্ধ	65 নাম : মৃদল বৰ্মন পিতাৰ নাম: বামোৰাম বৰ্মন ঘৰ নং : 1183 বয়স : 42 লিঙ্গ : পুৰুষ	GZH0007648 ফটো উপলব্ধ	66 নাম : ভাস্কৰ বৰ্মন পিতাৰ নাম: বামোৰাম বৰ্মন ঘৰ নং : 1183 বয়স : 39 লিঙ্গ : পুৰুষ	GZH0007649 ফটো উপলব্ধ
67 নাম : মৃদলা তালুকদাৰ স্বামীৰ নাম: মৃদল বৰ্মন ঘৰ নং : 1183 বয়স : 36 লিঙ্গ : মহিলা	GZH0356162 ফটো উপলব্ধ	68 নাম : বৰ্ণালী ফুকন বৰ্মন স্বামীৰ নাম: ভাস্কৰ বৰ্মন ঘৰ নং : 1183 বয়স : 34 লিঙ্গ : মহিলা	GZH1782606 ফটো উপলব্ধ	69 নাম : বৰোদা কলিতা পিতাৰ নাম: অন্তৰাম বৰ্মন ঘৰ নং : 1188 বয়স : 69 লিঙ্গ : মহিলা	GZH0007650 ফটো উপলব্ধ
70 নাম : সৰ্বেশ্বৰ দাস পিতাৰ নাম: কেলাশ দাস ঘৰ নং : 1188 বয়স : 37 লিঙ্গ : পুৰুষ	GZH0007651 ফটো উপলব্ধ	71 নাম : বুক্ৰিনী গগৈ স্বামীৰ নাম: শুভেন গগৈ ঘৰ নং : 1185 বয়স : 97 লিঙ্গ : মহিলা	GZH0007652 ফটো উপলব্ধ	72 নাম : বলেন গগৈ পিতাৰ নাম: শুভেন গগৈ ঘৰ নং : 1185 বয়স : 75 লিঙ্গ : পুৰুষ	GZH0007653 ফটো উপলব্ধ
#2 73 নাম : অঞ্জলী গগৈ স্বামীৰ নাম: বলেন গগৈ ঘৰ নং : 1145 বয়স : 53 লিঙ্গ : মহিলা	GZH0007654 ফটো উপলব্ধ	74 নাম : অন্তৰা গগৈ পিতাৰ নাম: বলেন চন্দ্ৰ গগৈ ঘৰ নং : 1185 বয়স : 28 লিঙ্গ : মহিলা	GZH0357491 ফটো উপলব্ধ	75 নাম : অনিল চন্দ্ৰ দাস পিতাৰ নাম: পুষ্পধৰ দাস ঘৰ নং : 1186 বয়স : 67 লিঙ্গ : পুৰুষ	GZH0007655 ফটো উপলব্ধ
76 নাম : পদ্মা দাস স্বামীৰ নাম: অনিল চন্দ্ৰ দাস ঘৰ নং : 1186 বয়স : 63 লিঙ্গ : মহিলা	GZH0007656 ফটো উপলব্ধ	S 77 নাম : হেমন্ত দাস পিতাৰ নাম: অনিল চন্দ্ৰ দাস ঘৰ নং : 1186 বয়স : 49 লিঙ্গ : পুৰুষ	GZH0007657 ফটো উপলব্ধ	78 নাম : হিতেশ চন্দ্ৰ দাস পিতাৰ নাম: অনিল চন্দ্ৰ দাস ঘৰ নং : 1186 বয়স : 46 লিঙ্গ : পুৰুষ	GZH0007659 ফটো উপলব্ধ
# 79 নাম : দিলীপ কলিতা পিতাৰ নাম: চন্দ্ৰ কলিতা ঘৰ নং : 1186 বয়স : 30 লিঙ্গ : পুৰুষ	GZH0026708 ফটো উপলব্ধ	S 80 নাম : ভাস্কৰ জ্যোতি কলিতা পিতাৰ নাম: চন্দ্ৰ কলিতা ঘৰ নং : 1186 বয়স : 25 লিঙ্গ : পুৰুষ	GZH0807826 ফটো উপলব্ধ	# 81 নাম : জবা দাস দিহিঙীয়া পিতাৰ নাম: অতুল দাস ঘৰ নং : 1147 বয়স : 41 লিঙ্গ : মহিলা	GZH0007661 ফটো উপলব্ধ
82 নাম : দীপা দাস পিতাৰ নাম: অতুল দাস ঘৰ নং : 1189 বয়স : 36 লিঙ্গ : মহিলা	GZH0007662 ফটো উপলব্ধ	83 নাম : সাধন দাস পিতাৰ নাম: অতুল দাস ঘৰ নং : 1189 বয়স : 33 লিঙ্গ : পুৰুষ	GZH0007663 ফটো উপলব্ধ	84 নাম : ভনীতা কলিতা স্বামীৰ নাম: সাধন দাস ঘৰ নং : 1147 বয়স : 23 লিঙ্গ : মহিলা	GZH0939637 ফটো উপলব্ধ
85 নাম : অমৃত দাস পিতাৰ নাম: উপেন দাস ঘৰ নং : 1188 বয়স : 62 লিঙ্গ : পুৰুষ	GZH0007664 ফটো উপলব্ধ	86 নাম : অনিমা দাস স্বামীৰ নাম: অমৃত দাস ঘৰ নং : 1188 বয়স : 54 লিঙ্গ : মহিলা	GZH0007665 ফটো উপলব্ধ	# 87 নাম : মনু দাস পিতাৰ নাম: উপেন দাস ঘৰ নং : 1148 বয়স : 52 লিঙ্গ : পুৰুষ	GZH0007667 ফটো উপলব্ধ
# 88 নাম : মিন দাস স্বামীৰ নাম: মনু দাস ঘৰ নং : 1148 বয়স : 50 লিঙ্গ : মহিলা	GZH0007668 ফটো উপলব্ধ	89 নাম : মনিকা দাস স্বামীৰ নাম: শৈলেন্দ্ৰ দাস ঘৰ নং : 1188 বয়স : 38 লিঙ্গ : মহিলা	GZH0026807 ফটো উপলব্ধ	90 নাম : হিনাকী দাস পিতাৰ নাম: ফনিলা দাস ঘৰ নং : 1188 বয়স : 29 লিঙ্গ : মহিলা	GZH0007669 ফটো উপলব্ধ



# 91 নাম : তপ্ৰণী দাস পিতাৰ নাম : ফনিদ দাস ঘৰ নং : 118৮ বয়স : 29 লিঙ্গ : মহিলা	GZH0026856	# 92 নাম : মৃদল দাস পিতাৰ নাম : অমৃত দাস ঘৰ নং : 1148 বয়স : 29 লিঙ্গ : পুৰুষ	GZH0026898	# 93 নাম : দীপ জ্যোতি দাস পিতাৰ নাম : অমৃত দাস ঘৰ নং : 1148 বয়স : 28 লিঙ্গ : পুৰুষ	GZH0354753
# 94 নাম : চিমা দাস পিতাৰ নাম : মনু দাস ঘৰ নং : 118৮ বয়স : 25 লিঙ্গ : মহিলা	GZH0891945	# 95 নাম : মানসী দাশ পিতাৰ নাম : ফানীল দাশ ঘৰ নং : 1148 বয়স : 24 লিঙ্গ : মহিলা	GZH2424315	# 96 নাম : হিৰা মণি দাস পিতাৰ নাম : মনু দাস ঘৰ নং : 1148 বয়স : 23 লিঙ্গ : মহিলা	GZH2618940
# 97 নাম : ধৰণীধৰ দাস পিতাৰ নাম : ধনীৰাম দাস ঘৰ নং : 1149 বয়স : 83 লিঙ্গ : পুৰুষ	GZH0007670	S 98 নাম : বেণুবালা দাস স্বামীৰ নাম : ধৰণীধৰ দাস ঘৰ নং : 118৯ বয়স : 75 লিঙ্গ : মহিলা	GZH0007671	# 99 নাম : বিনয় দাস পিতাৰ নাম : ধৰণীধৰ দাস ঘৰ নং : 1149 বয়স : 46 লিঙ্গ : পুৰুষ	GZH0007672
# 100 নাম : দিষ্টীমণী দাস স্বামীৰ নাম : বিনয় দাস ঘৰ নং : 1149 বয়স : 31 লিঙ্গ : মহিলা	GZH0027078	# 101 নাম : ভবেন্দ্ৰ বৈশ্য পিতাৰ নাম : গোপাল বৈশ্য ঘৰ নং : 1150 বয়স : 55 লিঙ্গ : পুৰুষ	GZH0007675	# 102 নাম : বুদ্ধিমানী বৈশ্য স্বামীৰ নাম : ভবেন্দ্ৰ বৈশ্য ঘৰ নং : 1150 বয়স : 47 লিঙ্গ : মহিলা	GZH0007676
# 103 নাম : অনপ বৈশ্য পিতাৰ নাম : ৰমেশ বৈশ্য ঘৰ নং : 1150ক বয়স : 35 লিঙ্গ : পুৰুষ	GZH0007677	# 104 নাম : ব্ৰজেন বৈশ্য পিতাৰ নাম : গোপাল বৈশ্য ঘৰ নং : 11৫০ বয়স : 31 লিঙ্গ : পুৰুষ	GZH0007678	# 105 নাম : কৰন দাস পিতাৰ নাম : নৰেন দাস ঘৰ নং : 11৫০ বয়স : 26 লিঙ্গ : পুৰুষ	GZH0356113
# 106 নাম : কৈলাশ বৈশ্য পিতাৰ নাম : ভবেন্দ্ৰ বৈশ্য ঘৰ নং : 1150 বয়স : 21 লিঙ্গ : পুৰুষ	ANW0010025	# 107 নাম : অনিল বৈশ্য পিতাৰ নাম : গোপাল বৈশ্য ঘৰ নং : 11৫০J বয়স : 65 লিঙ্গ : পুৰুষ	GZH0007679	# 108 নাম : অনিমা বৈশ্য পিতাৰ নাম : গোপাল বৈশ্য ঘৰ নং : 11৫০J বয়স : 62 লিঙ্গ : মহিলা	GZH0007680
# 109 নাম : অনিমা বৈশ্য স্বামীৰ নাম : অনিল বৈশ্য ঘৰ নং : 11৫০J বয়স : 55 লিঙ্গ : মহিলা	GZH0007681	# 110 নাম : ৰুমী বৈশ্য পিতাৰ নাম : অনিল বৈশ্য ঘৰ নং : 11৫০J বয়স : 27 লিঙ্গ : মহিলা	GZH0027367	# 111 নাম : দীপিকা বৈশ্য স্বামীৰ নাম : নিতুল বৈশ্য ঘৰ নং : 11৫০ক বয়স : 33 লিঙ্গ : মহিলা	GZH0354241
# 112 নাম : নৰেন দাস পিতাৰ নাম : নগেন দাস ঘৰ নং : 1150Q বয়স : 54 লিঙ্গ : পুৰুষ	GZH0007682	# 113 নাম : জ্যোৎস্না দাস স্বামীৰ নাম : নৰেন দাস ঘৰ নং : 1150Q বয়স : 49 লিঙ্গ : মহিলা	GZH0007683	# 114 নাম : ৰমেশ বৈশ্য পিতাৰ নাম : গোপাল বৈশ্য ঘৰ নং : 11৫০ক বয়স : 69 লিঙ্গ : পুৰুষ	GZH0007684
# 115 নাম : বৰোদা বৈশ্য স্বামীৰ নাম : ৰমেশ বৈশ্য ঘৰ নং : 11৫০ক বয়স : 62 লিঙ্গ : মহিলা	GZH0007685	# 116 নাম : নিতুল বৈশ্য পিতাৰ নাম : ৰমেশ বৈশ্য ঘৰ নং : 11৫০ক বয়স : 48 লিঙ্গ : পুৰুষ	GZH0007686	# 117 নাম : হীৰা দাস পিতাৰ নাম : ৰাম প্ৰসাদ দাস ঘৰ নং : 11৫১J বয়স : 64 লিঙ্গ : পুৰুষ	GZH0007687
# 118 নাম : সন্মিত্ৰা দাস স্বামীৰ নাম : হীৰা দাস ঘৰ নং : 11৫১J বয়স : 59 লিঙ্গ : মহিলা	GZH0007688	# 119 নাম : বিজয় দাস পিতাৰ নাম : হীৰা দাস ঘৰ নং : 11৫১J বয়স : 33 লিঙ্গ : পুৰুষ	GZH0027409	# 120 নাম : বেবি দাস পিতাৰ নাম : হীৰা দাস ঘৰ নং : 1151J বয়স : 30 লিঙ্গ : মহিলা	GZH0027417



121 নাম : অজয় দাস পিতাৰ নাম: হিৰা দাস ঘৰ নং : ১১৫১ৰ বয়স : 26 লিঙ্গ : পুৰুষ	GZH0723346 ফটো উপলব্ধ	# 122 নাম : ডিমপী ৰায় দাস স্বামীৰ নাম: বিজয় দাস ঘৰ নং : ১১৫১জ বয়স : 28 লিঙ্গ : মহিলা	GZH0355511 ফটো উপলব্ধ	123 নাম : মুক্তা দাস পিতাৰ নাম: ৰাম প্ৰসাদ দাস ঘৰ নং : ১১৫১ক বয়স : 66 লিঙ্গ : পুৰুষ	GZH0007689 ফটো উপলব্ধ
124 নাম : বিনিতা দাস পিতাৰ নাম: মানিক দাস ঘৰ নং : ১১৫১ক বয়স : 34 লিঙ্গ : মহিলা	GZH0357814 ফটো উপলব্ধ	125 নাম : ৰঞ্জিত দাস পিতাৰ নাম: মানিক দাস ঘৰ নং : ১১৫১ক বয়স : 31 লিঙ্গ : পুৰুষ	GZH0355602 ফটো উপলব্ধ	126 নাম : বিদুল দাস পিতাৰ নাম: মানিক দাস ঘৰ নং : ১১৫১ক বয়স : 28 লিঙ্গ : পুৰুষ	GZH0355610 ফটো উপলব্ধ
127 নাম : মামনী দাস পিতাৰ নাম: মুক্তা দাস ঘৰ নং : ১১৫১ক বয়স : 26 লিঙ্গ : মহিলা	GZH0698993 ফটো উপলব্ধ	128 নাম : কমল দাস পিতাৰ নাম: মুক্তা দাস ঘৰ নং : ১১৫১ক বয়স : 25 লিঙ্গ : পুৰুষ	GZH0906933 ফটো উপলব্ধ	129 নাম : মানিক দাস পিতাৰ নাম: ৰাম প্ৰসাদ দাস ঘৰ নং : ১১৫১ক বয়স : 69 লিঙ্গ : পুৰুষ	GZH0007691 ফটো উপলব্ধ
130 নাম : লিলি দাস স্বামীৰ নাম: মানিক দাস ঘৰ নং : ১১৫১ক বয়স : 62 লিঙ্গ : মহিলা	GZH0007692 ফটো উপলব্ধ	131 নাম : হৰি চন্দ্ৰ দাস পিতাৰ নাম: নৰেন চন্দ্ৰ দাস ঘৰ নং : ১১৫২ বয়স : 72 লিঙ্গ : পুৰুষ	GZH0007695 ফটো উপলব্ধ	132 নাম : তগৰ দাস স্বামীৰ নাম: হৰি চন্দ্ৰ দাস ঘৰ নং : ১১৫২ বয়স : 59 লিঙ্গ : মহিলা	GZH0007696 ফটো উপলব্ধ
# 133 নাম : অতুল নাথ পিতাৰ নাম: কিনাৰাম নাথ ঘৰ নং : 1152 বয়স : 50 লিঙ্গ : পুৰুষ	GZH0027458 ফটো উপলব্ধ	# 134 নাম : কৰবী নাথ স্বামীৰ নাম: অতুল নাথ ঘৰ নং : 1152 বয়স : 37 লিঙ্গ : মহিলা	GZH0027508 ফটো উপলব্ধ	135 নাম : বিংকু মূনি দাস পিতাৰ নাম: দীপক চন্দ্ৰ দাস ঘৰ নং : ১১৫২ বয়স : 30 লিঙ্গ : মহিলা	GZH0007697 ফটো উপলব্ধ
136 নাম : ৰোহিত দাস পিতাৰ নাম: হৰিচন্দ্ৰ দাস ঘৰ নং : ১১৫২ বয়স : 25 লিঙ্গ : পুৰুষ	GZH0892646 ফটো উপলব্ধ	137 নাম : কৌশিক দাস পিতাৰ নাম: হৰি চন্দ্ৰ দাস ঘৰ নং : 1152 বয়স : 23 লিঙ্গ : পুৰুষ	GZH2474419 ফটো উপলব্ধ	138 নাম : মীৰা দাস স্বামীৰ নাম: দীপক চন্দ্ৰ দাস ঘৰ নং : ১১৫২ বয়স : 50 লিঙ্গ : মহিলা	GZH0007699 ফটো উপলব্ধ
# 139 নাম : টুকমণি দাস পিতাৰ নাম: দিপক দাস ঘৰ নং : 1152J বয়স : 30 লিঙ্গ : মহিলা	GZH0027599 ফটো উপলব্ধ	140 নাম : বিদিপ দাস পিতাৰ নাম: দিপক চন্দ্ৰ দাস ঘৰ নং : ১১৫২জে বয়স : 26 লিঙ্গ : পুৰুষ	GZH0907048 ফটো উপলব্ধ	141 নাম : ৰাহুল দাস পিতাৰ নাম: বসন্ত দাস ঘৰ নং : ১১৫২ক বয়স : 27 লিঙ্গ : পুৰুষ	GZH0353680 ফটো উপলব্ধ
142 নাম : বসন্ত কুমাৰ দাস পিতাৰ নাম: নৰেন চন্দ্ৰ দাস ঘৰ নং : ১১৫২ক বয়স : 75 লিঙ্গ : পুৰুষ	GZH0007700 ফটো উপলব্ধ	143 নাম : ৰেৱতী দাস স্বামীৰ নাম: বসন্ত দাস ঘৰ নং : ১১৫২ক বয়স : 67 লিঙ্গ : মহিলা	GZH0007701 ফটো উপলব্ধ	144 নাম : অংকিতা দাস পিতাৰ নাম: বসন্ত কুমাৰ দাস ঘৰ নং : ১১৫২ক বয়স : 32 লিঙ্গ : মহিলা	GZH0007702 ফটো উপলব্ধ
145 নাম : কিশোৰ দাস পিতাৰ নাম: বসন্ত কুমাৰ দাস ঘৰ নং : ১১৫২ক বয়স : 30 লিঙ্গ : পুৰুষ	GZH0007703 ফটো উপলব্ধ	146 নাম : জয়ন্ত দাস পিতাৰ নাম: যোগেন দাস ঘৰ নং : ১১৫৩ বয়স : 57 লিঙ্গ : পুৰুষ	GZH0007709 ফটো উপলব্ধ	147 নাম : মামনী দাস পিতাৰ নাম: জয়ন্ত দাস ঘৰ নং : ১১৫৩ বয়স : 46 লিঙ্গ : মহিলা	GZH0007710 ফটো উপলব্ধ
148 নাম : আইদেবী দাস স্বামীৰ নাম: সহদেব দাস ঘৰ নং : ১১৫৩ বয়স : 42 লিঙ্গ : মহিলা	GZH0007707 ফটো উপলব্ধ	149 নাম : বিশ্ব জিত দাস পিতাৰ নাম: ভূপেন দাস ঘৰ নং : ১১৫৩ বয়স : 32 লিঙ্গ : পুৰুষ	GZH0007711 ফটো উপলব্ধ	150 নাম : প্ৰনিতা দাস পিতাৰ নাম: ভূপেন দাস ঘৰ নং : ১১৫৩ বয়স : 29 লিঙ্গ : মহিলা	GZH2816504 ফটো উপলব্ধ



<p>S 151 GZH0355552</p> <p>নাম : জনমনি দাস পিতাৰ নাম: ভূপেন দাস ঘৰ নং : 1153 বয়স : 26 লিঙ্গ : মহিলা</p> <p>ফটো উপলব্ধ</p>	<p>152 ANW0008417</p> <p>নাম : মনালিছা দাস পিতাৰ নাম: সহদেৱ দাস ঘৰ নং : 1153 বয়স : 23 লিঙ্গ : মহিলা</p> <p>ফটো উপলব্ধ</p>	<p>153 ANW0013482</p> <p>নাম : ত্ৰিলোক্য দাস পিতাৰ নাম: জয়ন্ত দাস ঘৰ নং : 1153 বয়স : 20 লিঙ্গ : পুৰুষ</p> <p>ফটো উপলব্ধ</p>
<p>154 GZH0007712</p> <p>নাম : সত্য দাস পিতাৰ নাম: যোগেন দাস ঘৰ নং : 1153 বয়স : 72 লিঙ্গ : পুৰুষ</p> <p>ফটো উপলব্ধ</p>	<p>155 GZH0007714</p> <p>নাম : বিৰজা বৈশ্য স্বামীৰ নাম: ফটিক বৈশ্য ঘৰ নং : 1158 বয়স : 71 লিঙ্গ : মহিলা</p> <p>ফটো উপলব্ধ</p>	<p># 156 GZH0007715</p> <p>নাম : কুশল বৈশ্য পিতাৰ নাম: ফটিক চন্দ্ৰ বৈশ্য ঘৰ নং : 1154 বয়স : 50 লিঙ্গ : পুৰুষ</p> <p>ফটো উপলব্ধ</p>
<p># 157 GZH1835581</p> <p>নাম : কবিতা বৈশ্য স্বামীৰ নাম: কুশল বৈশ্য ঘৰ নং : 1154 বয়স : 46 লিঙ্গ : মহিলা</p> <p>ফটো উপলব্ধ</p>	<p>158 GZH1835592</p> <p>নাম : ললিতা বৈশ্য পিতাৰ নাম: ফটিক বৈশ্য ঘৰ নং : 1158 বয়স : 41 লিঙ্গ : মহিলা</p> <p>ফটো উপলব্ধ</p>	<p>159 GZH0007717</p> <p>নাম : মীনাক্ষী দাস পিতাৰ নাম: হিৰেন দাস ঘৰ নং : 1158 বয়স : 33 লিঙ্গ : মহিলা</p> <p>ফটো উপলব্ধ</p>
<p>160 GZH0007718</p> <p>নাম : নৱজ্যোতি কোঁৱৰ পিতাৰ নাম: দেবেশ চন্দ্ৰ কলিতা ঘৰ নং : 1158 বয়স : 32 লিঙ্গ : পুৰুষ</p> <p>ফটো উপলব্ধ</p>	<p>S 161 GZH1844117</p> <p>নাম : ববিতা দাস পিতাৰ নাম: হিৰেন চন্দ্ৰ দাস ঘৰ নং : 1158 বয়স : 30 লিঙ্গ : মহিলা</p> <p>ফটো উপলব্ধ</p>	<p>162 GZH0007721</p> <p>নাম : প্ৰনীতা দাস স্বামীৰ নাম: উমেশ দাস ঘৰ নং : 1158K বয়স : 51 লিঙ্গ : মহিলা</p> <p>ফটো উপলব্ধ</p>
<p>163 GZH0352898</p> <p>নাম : সমৰজীত দাস পিতাৰ নাম: উমেশ চন্দ্ৰ দাস ঘৰ নং : 1158K বয়স : 26 লিঙ্গ : পুৰুষ</p> <p>ফটো উপলব্ধ</p>	<p>164 GZH0354373</p> <p>নাম : বিয়া থাপা পিতাৰ নাম: ৰাম বাহাদুৰ থাপা ঘৰ নং : 1158ক বয়স : 27 লিঙ্গ : মহিলা</p> <p>ফটো উপলব্ধ</p>	<p>S 165 GZH0007722</p> <p>নাম : হিৰেন দাস পিতাৰ নাম: মহেন্দ্ৰ দাস ঘৰ নং : 1158ক বয়স : 62 লিঙ্গ : পুৰুষ</p> <p>ফটো উপলব্ধ</p>
<p># 166 GZH0007723</p> <p>নাম : বিনা বালা দাস স্বামীৰ নাম: হিৰেন দাস দাস ঘৰ নং : 1154Q বয়স : 52 লিঙ্গ : মহিলা</p> <p>ফটো উপলব্ধ</p>	<p>167 GZH0327866</p> <p>নাম : নৱজ্যোতি দাস পিতাৰ নাম: হিৰেন চন্দ্ৰ দাস ঘৰ নং : 1158Q বয়স : 29 লিঙ্গ : পুৰুষ</p> <p>ফটো উপলব্ধ</p>	<p>168 GZH0007725</p> <p>নাম : নীতা থাপা স্বামীৰ নাম: ৰামু থাপা ঘৰ নং : 1158ক বয়স : 51 লিঙ্গ : মহিলা</p> <p>ফটো উপলব্ধ</p>
<p>169 GZH2909300</p> <p>নাম : মৃদল দাস পিতাৰ নাম: হিৰেন চন্দ্ৰ দাস ঘৰ নং : 1158কিউ বয়স : 29 লিঙ্গ : পুৰুষ</p> <p>ফটো উপলব্ধ</p>	<p>170 GZH0007727</p> <p>নাম : মহেশ দাস পিতাৰ নাম: ৰামেশ্বৰ দাস ঘৰ নং : 1155 বয়স : 73 লিঙ্গ : পুৰুষ</p> <p>ফটো উপলব্ধ</p>	<p>171 GZH0007740</p> <p>নাম : দ্বিজেন চন্দ্ৰ দাস পিতাৰ নাম: ৰামেশ্বৰ দাস ঘৰ নং : 1155 বয়স : 59 লিঙ্গ : পুৰুষ</p> <p>ফটো উপলব্ধ</p>
<p>172 GZH0007728</p> <p>নাম : কমলী দাস স্বামীৰ নাম: মহেশ দাস ঘৰ নং : 1155 বয়স : 52 লিঙ্গ : মহিলা</p> <p>ফটো উপলব্ধ</p>	<p># 173 GZH0007729</p> <p>নাম : সংগীতা দাস পিতাৰ নাম: মহেশ চন্দ্ৰ দাস ঘৰ নং : 1155 বয়স : 32 লিঙ্গ : মহিলা</p> <p>ফটো উপলব্ধ</p>	<p>174 GZH0007730</p> <p>নাম : বন্দিতা দাস পিতাৰ নাম: সৰ্বেশ্বৰ দাস ঘৰ নং : 1155 বয়স : 30 লিঙ্গ : মহিলা</p> <p>ফটো উপলব্ধ</p>
<p># 175 GZH0892059</p> <p>নাম : অংকুৰ দাস পিতাৰ নাম: মহেশ চন্দ্ৰ দাস ঘৰ নং : 1155 বয়স : 25 লিঙ্গ : পুৰুষ</p> <p>ফটো উপলব্ধ</p>	<p>176 GZH2475077</p> <p>নাম : মৃদস্মিতা দাস পিতাৰ নাম: সৰ্বেশ্বৰ দাস ঘৰ নং : 1155 বয়স : 24 লিঙ্গ : মহিলা</p> <p>ফটো উপলব্ধ</p>	<p>177 GZH2469088</p> <p>নাম : ৰিমা দাশ পিতাৰ নাম: ডিগেন দাশ ঘৰ নং : 1155 বয়স : 23 লিঙ্গ : মহিলা</p> <p>ফটো উপলব্ধ</p>
<p>178 GZH0948182</p> <p>নাম : পূজা দাস পিতাৰ নাম: বিপুল দাস ঘৰ নং : 1155 বয়স : 22 লিঙ্গ : মহিলা</p> <p>ফটো উপলব্ধ</p>	<p># 179 GZH0948042</p> <p>নাম : মীৰা দাস পিতাৰ নাম: জীবন দাস ঘৰ নং : 1155ক বয়স : 21 লিঙ্গ : মহিলা</p> <p>ফটো উপলব্ধ</p>	<p>180 ANW0008383</p> <p>নাম : নিখিল দাস পিতাৰ নাম: দ্বিজেন দাস ঘৰ নং : 1155 বয়স : 20 লিঙ্গ : পুৰুষ</p> <p>ফটো উপলব্ধ</p>



#2 181 নাম : পম্পী দাস পিতাৰ নাম: দ্বিজেন চন্দ্ৰ দাস ঘৰ নং : 1155বি বয়স : 29 লিঙ্গ : মহিলা	GZH0327908	#2 182 নাম : দেও প্ৰসাদ সৃষ্টি পিতাৰ নাম: বুদ্ধি প্ৰসাদ সৃষ্টি ঘৰ নং : 1155জি বয়স : 78 লিঙ্গ : পুৰুষ	GZH0007731	#2 183 নাম : পম্প সৃষ্টি স্বামীৰ নাম: দেও প্ৰসাদ সৃষ্টি ঘৰ নং : 1155জি বয়স : 64 লিঙ্গ : মহিলা	GZH0007732
184 নাম : জীত শ্ৰেষ্ঠ পিতাৰ নাম: দেব শ্ৰেষ্ঠ ঘৰ নং : 1155জি বয়স : 44 লিঙ্গ : পুৰুষ	GZH0007733	185 নাম : ৰতন শ্ৰেষ্ঠ পিতাৰ নাম: দেব শ্ৰেষ্ঠ ঘৰ নং : 1155জি বয়স : 37 লিঙ্গ : পুৰুষ	GZH0007734	# 186 নাম : পিংকি প্ৰধান শ্ৰেষ্ঠ স্বামীৰ নাম: জিত শ্ৰেষ্ঠ ঘৰ নং : 1155জি বয়স : 38 লিঙ্গ : মহিলা	GZH0352948
# 187 নাম : গীতাজলী দাস পিতাৰ নাম: জীবন দাস ঘৰ নং : 1155ক বয়স : 26 লিঙ্গ : মহিলা	GZH0677344	188 নাম : ইন্দিতা দাস পিতাৰ নাম: সৰ্বেশ্বৰ দাস ঘৰ নং : 1155কো বয়স : 25 লিঙ্গ : মহিলা	GZH0733378	# 189 নাম : জীৱন দাস পিতাৰ নাম: নবীন দাস ঘৰ নং : 1155ক বয়স : 59 লিঙ্গ : পুৰুষ	GZH0007736
190 নাম : গীতা দাস স্বামীৰ নাম: দ্বিজেন দাস ঘৰ নং : 1155খ বয়স : 59 লিঙ্গ : মহিলা	GZH1835843	# 191 নাম : বিপুল দাস পিতাৰ নাম: ৰামেশ্বৰ দাস ঘৰ নং : 1155গ বয়স : 57 লিঙ্গ : পুৰুষ	GZH0007741	192 নাম : সৰ্বেশ্বৰ দাস পিতাৰ নাম: ৰামেশ্বৰ দাস ঘৰ নং : 1155ক বয়স : 55 লিঙ্গ : পুৰুষ	GZH0007735
# 193 নাম : নমিতা দাস স্বামীৰ নাম: জীৱন দাস ঘৰ নং : 1155ক বয়স : 50 লিঙ্গ : মহিলা	GZH0007737	194 নাম : প্ৰনিতা দাস স্বামীৰ নাম: সৰ্বেশ্বৰ দাস ঘৰ নং : 1155ক বয়স : 46 লিঙ্গ : মহিলা	GZH0007738	195 নাম : দীপালী দাস স্বামীৰ নাম: বিপুল দাস ঘৰ নং : 1155গ বয়স : 39 লিঙ্গ : মহিলা	GZH0007742
# 196 নাম : মৃদল দাস পিতাৰ নাম: জীৱন দাস ঘৰ নং : 1155ক বয়স : 33 লিঙ্গ : পুৰুষ	GZH0007739	197 নাম : কল্পনা দাস স্বামীৰ নাম: শ্ৰীকৃষ্ণ দাস ঘৰ নং : 1155চ বয়স : 48 লিঙ্গ : মহিলা	GZH0007744	198 নাম : শ্ৰীকৃষ্ণ দাস পিতাৰ নাম: পম্পধৰ দাস ঘৰ নং : 1155চ বয়স : 48 লিঙ্গ : পুৰুষ	GZH0007743
199 নাম : অনামিকা দাস পিতাৰ নাম: কৃষ্ণ দাস ঘৰ নং : 1155চ বয়স : 30 লিঙ্গ : মহিলা	GZH0353037	200 নাম : আৰ্নিকা দাস পিতাৰ নাম: কৃষ্ণ দাস ঘৰ নং : 1155চ বয়স : 28 লিঙ্গ : মহিলা	GZH0353045	#2 201 নাম : নাৰায়ন দাস পিতাৰ নাম: অৰুণ দাস ঘৰ নং : 1155চ বয়স : 80 লিঙ্গ : পুৰুষ	GZH0007745
202 নাম : শ্ৰীমতী দাস স্বামীৰ নাম: নাৰায়ন দাস ঘৰ নং : 1155চ বয়স : 72 লিঙ্গ : মহিলা	GZH0007746	203 নাম : ৰবনা দাস স্বামীৰ নাম: খগেন চন্দ্ৰ দাস ঘৰ নং : 1155চ বয়স : 48 লিঙ্গ : মহিলা	GZH2816844	204 নাম : হেমন্ত দাস পিতাৰ নাম: নাৰায়ন দাস ঘৰ নং : 1155চ বয়স : 46 লিঙ্গ : পুৰুষ	GZH0007748
205 নাম : গীতামনি দাস পিতাৰ নাম: নাৰায়ন দাস ঘৰ নং : 1155চ বয়স : 45 লিঙ্গ : মহিলা	GZH0007749	206 নাম : গীতা ৰানী দাস স্বামীৰ নাম: হেমন্ত দাস ঘৰ নং : 1155চ বয়স : 42 লিঙ্গ : মহিলা	GZH0356170	207 নাম : পিংকু দাস পিতাৰ নাম: হৰি দাস ঘৰ নং : 1159 বয়স : 21 লিঙ্গ : পুৰুষ	GZH0948133
208 নাম : সৰলা দাস স্বামীৰ নাম: যাদব দাস ঘৰ নং : 1155জ বয়স : 69 লিঙ্গ : মহিলা	GZH0007751	# 209 নাম : সত্য দাস পিতাৰ নাম: যাদব দাস ঘৰ নং : 1159J বয়স : 45 লিঙ্গ : পুৰুষ	GZH0007752	# 210 নাম : চুনমনি দাস স্বামীৰ নাম: সত্য দাস ঘৰ নং : 1159J বয়স : 42 লিঙ্গ : মহিলা	GZH0327957



211 নাম : সৰস্বতী দাস পিতাৰ নাম: অৰুণ দাস ঘৰ নং : ১১৫৯ক বয়স : 63 লিঙ্গ : মহিলা	GZH0007755 ফটো উপলব্ধ	212 নাম : হৰি দাস পিতাৰ নাম: অৰুণ দাস ঘৰ নং : ১১৫৯ক বয়স : 62 লিঙ্গ : পুৰুষ	GZH0007756 ফটো উপলব্ধ	213 নাম : বিজয়া দাস স্বামীৰ নাম: হৰি দাস ঘৰ নং : ১১৫৯ক বয়স : 57 লিঙ্গ : মহিলা	GZH0007758 ফটো উপলব্ধ
214 নাম : বন্দিতা দাস স্বামীৰ নাম: যুগল চন্দ্ৰ দাস ঘৰ নং : 1159ক বয়স : 39 লিঙ্গ : মহিলা	ANW0008375 ফটো উপলব্ধ	215 নাম : চুমি মালী দাস স্বামীৰ নাম: মিঠুন দাস ঘৰ নং : 1159ক বয়স : 29 লিঙ্গ : মহিলা	ANW0008516 ফটো উপলব্ধ	216 নাম : চন্দ্ৰধৰ দাস পিতাৰ নাম: অৰুণ চন্দ্ৰ দাস ঘৰ নং : ১১৫৯ক বয়স : 74 লিঙ্গ : পুৰুষ	GZH0007759 ফটো উপলব্ধ
217 নাম : বীণাপানি দাস স্বামীৰ নাম: চন্দ্ৰধৰ দাস ঘৰ নং : ১১৫৯ক বয়স : 72 লিঙ্গ : মহিলা	GZH0007760 ফটো উপলব্ধ	218 নাম : যুগল চন্দ্ৰ দাস পিতাৰ নাম: চন্দ্ৰধৰ দাস ঘৰ নং : ১১৫৯ক বয়স : 40 লিঙ্গ : পুৰুষ	GZH0007761 ফটো উপলব্ধ	219 নাম : মিঠুন দাস পিতাৰ নাম: চন্দ্ৰধৰ দাস ঘৰ নং : ১১৫৯ক বয়স : 38 লিঙ্গ : পুৰুষ	GZH0007762 ফটো উপলব্ধ
220 নাম : মিতালী দাস পিতাৰ নাম: চন্দ্ৰধৰ দাস ঘৰ নং : ১১৫৯ক বয়স : 35 লিঙ্গ : মহিলা	GZH0007763 ফটো উপলব্ধ	S 221 নাম : সঞ্চকী দাস স্বামীৰ নাম: আনন্দ দাস ঘৰ নং : ১১৬০ বয়স : ৩৩ লিঙ্গ : মহিলা	GZH0007764 ফটো উপলব্ধ	222 নাম : হীতেশ দাস পিতাৰ নাম: আনন্দ দাস ঘৰ নং : ১১৬০ বয়স : 55 লিঙ্গ : পুৰুষ	GZH0007765 ফটো উপলব্ধ
223 নাম : বুলি দাস স্বামীৰ নাম: হীতেশ দাস ঘৰ নং : ১১৬০ বয়স : 49 লিঙ্গ : মহিলা	GZH0007766 ফটো উপলব্ধ	224 নাম : তপন চন্দ্ৰ দাস পিতাৰ নাম: আনন্দ দাস ঘৰ নং : ১১৬০ বয়স : 43 লিঙ্গ : পুৰুষ	GZH0007768 ফটো উপলব্ধ	225 নাম : তিলক চন্দ্ৰ দাস পিতাৰ নাম: আনন্দ দাস ঘৰ নং : ১১৬০ বয়স : 43 লিঙ্গ : পুৰুষ	GZH0007769 ফটো উপলব্ধ
# 226 নাম : ৰমা দাস স্বামীৰ নাম: তিলক চন্দ্ৰ দাস ঘৰ নং : 1160 বয়স : 39 লিঙ্গ : মহিলা	GZH0028506 ফটো উপলব্ধ	227 নাম : তৰালী দাস স্বামীৰ নাম: তপন চন্দ্ৰ দাস ঘৰ নং : 1160 বয়স : 34 লিঙ্গ : মহিলা	ANW0010066 ফটো উপলব্ধ	228 নাম : দীপিকা দাস পিতাৰ নাম: হিটেশ দাস ঘৰ নং : ১১৬০ বয়স : 28 লিঙ্গ : মহিলা	MGB0256149 ফটো উপলব্ধ
229 নাম : হিমাংশু দাস পিতাৰ নাম: হিটেশ দাস ঘৰ নং : ১১৬০ বয়স : 23 লিঙ্গ : পুৰুষ	GZH2312841 ফটো উপলব্ধ	230 নাম : ৰেন দাস পিতাৰ নাম: মুহিন দাস ঘৰ নং : ১১৬১ বয়স : 64 লিঙ্গ : মহিলা	GZH0007771 ফটো উপলব্ধ	231 নাম : সুভাষ দাস পিতাৰ নাম: মুহিন দাস ঘৰ নং : ১১৬১ বয়স : 62 লিঙ্গ : পুৰুষ	GZH0007772 ফটো উপলব্ধ
232 নাম : উত্তম দাস পিতাৰ নাম: মুহিন দাস ঘৰ নং : ১১৬১ বয়স : 55 লিঙ্গ : পুৰুষ	GZH0007773 ফটো উপলব্ধ	233 নাম : জয়ন্ত দাস পিতাৰ নাম: মুহিন দাস ঘৰ নং : ১১৬১ বয়স : 53 লিঙ্গ : পুৰুষ	GZH0007774 ফটো উপলব্ধ	# 234 নাম : বিজলী দাস স্বামীৰ নাম: সুভাষ দাস ঘৰ নং : 1161 বয়স : 48 লিঙ্গ : মহিলা	GZH0028639 ফটো উপলব্ধ
235 নাম : সুমিত্ৰা দাস স্বামীৰ নাম: উত্তম দাস ঘৰ নং : ১১৬১ বয়স : 43 লিঙ্গ : মহিলা	GZH0355644 ফটো উপলব্ধ	236 নাম : সবিতা দাস স্বামীৰ নাম: জয়ন্ত দাস ঘৰ নং : ১১৬১ বয়স : 38 লিঙ্গ : মহিলা	GZH0356774 ফটো উপলব্ধ	237 নাম : গোপাল শৰ্মা পিতাৰ নাম: কেল্লাশ শৰ্মা ঘৰ নং : ১১৬১ক বয়স : 57 লিঙ্গ : পুৰুষ	GZH0007776 ফটো উপলব্ধ
238 নাম : কৃষ্ণকান্ত দাস পিতাৰ নাম: সাজবৰ দাস ঘৰ নং : ১১৬২ বয়স : 81 লিঙ্গ : পুৰুষ	GZH0007777 ফটো উপলব্ধ	239 নাম : অৰূপ হাজৰীকা পিতাৰ নাম: বিৰজানন্দ হাজৰীকা ঘৰ নং : ১১৬২ বয়স : 55 লিঙ্গ : পুৰুষ	GZH0007779 ফটো উপলব্ধ	240 নাম : দিপালী হাজৰীকা স্বামীৰ নাম: অৰূপ হাজৰীকা ঘৰ নং : ১১৬২ বয়স : 52 লিঙ্গ : মহিলা	GZH0007780 ফটো উপলব্ধ



# 241 নাম : কৰ্ণধৰ দাস পিতাৰ নাম: কৃষ্ণকান্ত দাস ঘৰ নং : 1162 বয়স : 53 লিঙ্গ : পুৰুষ	GZH0007781 ফটো উপলব্ধ	242 নাম : বতেশ্বৰ দাস পিতাৰ নাম: কৃষ্ণকান্ত দাস ঘৰ নং : 1162 বয়স : 50 লিঙ্গ : পুৰুষ	GZH0007782 ফটো উপলব্ধ	243 নাম : কল্পনা দাস পিতাৰ নাম: কৃষ্ণকান্ত দাস ঘৰ নং : 1162 বয়স : 49 লিঙ্গ : মহিলা	GZH0007783 ফটো উপলব্ধ
244 নাম : মেঘালী দাস স্বামীৰ নাম: বতেশ্বৰ দাস ঘৰ নং : 1162 বয়স : 40 লিঙ্গ : মহিলা	ANW0008409 ফটো উপলব্ধ	245 নাম : জেউতী দাস স্বামীৰ নাম: কৰ্ণধৰ দাস ঘৰ নং : 1162 বয়স : 29 লিঙ্গ : মহিলা	GZH0906974 ফটো উপলব্ধ	246 নাম : বীনা বেগম স্বামীৰ নাম: আলী আছগৰ ঘৰ নং : 1163 বয়স : 49 লিঙ্গ : মহিলা	GZH2619583 ফটো উপলব্ধ
247 নাম : ৰবি নাথ পিতাৰ নাম: মৰ্মেশ্বৰ নাথ ঘৰ নং : 1163 বয়স : 34 লিঙ্গ : মহিলা	GZH0353359 ফটো উপলব্ধ	248 নাম : হিৰামণি দেৱী স্বামীৰ নাম: ৰিতু মানি শৰ্মা ঘৰ নং : 1163 বয়স : 25 লিঙ্গ : মহিলা	GZH0674754 ফটো উপলব্ধ	249 নাম : গঙ্গাৰাম শৰ্মা পিতাৰ নাম: সতৰাম শৰ্মা ঘৰ নং : 1163 বয়স : 69 লিঙ্গ : পুৰুষ	GZH0007784 ফটো উপলব্ধ
250 নাম : গিৰীজা দেৱী স্বামীৰ নাম: গঙ্গাৰাম শৰ্মা ঘৰ নং : 1163 বয়স : 60 লিঙ্গ : মহিলা	GZH0007785 ফটো উপলব্ধ	251 নাম : নিতুমানি শৰ্মা পিতাৰ নাম: গঙ্গাৰাম শৰ্মা ঘৰ নং : 1163 বয়স : 45 লিঙ্গ : পুৰুষ	GZH0007786 ফটো উপলব্ধ	252 নাম : মধুসূতা শৰ্মা স্বামীৰ নাম: নিতুমানি শৰ্মা ঘৰ নং : 1163 বয়স : 30 লিঙ্গ : মহিলা	GZH0354654 ফটো উপলব্ধ
253 নাম : নিৰপ্ৰভা ডেকা স্বামীৰ নাম: ভূপেন ডেকা ঘৰ নং : 1163K বয়স : 77 লিঙ্গ : মহিলা	GZH0007788 ফটো উপলব্ধ	254 নাম : দীপক চন্দ্ৰ ডেকা পিতাৰ নাম: ভূপেন ডেকা ঘৰ নং : 1163K বয়স : 58 লিঙ্গ : পুৰুষ	GZH0007789 ফটো উপলব্ধ	255 নাম : দীনেশ তালুকদাৰ পিতাৰ নাম: বদৰ্ন তালুকদাৰ ঘৰ নং : 1163Q বয়স : 67 লিঙ্গ : পুৰুষ	GZH0007791 ফটো উপলব্ধ
256 নাম : ৰেন তালুকদাৰ স্বামীৰ নাম: দীনেশ তালুকদাৰ ঘৰ নং : 1163Q বয়স : 59 লিঙ্গ : মহিলা	GZH0007792 ফটো উপলব্ধ	257 নাম : বীনা নাথ স্বামীৰ নাম: মৰ্মেশ্বৰ নাথ ঘৰ নং : 1163K বয়স : 58 লিঙ্গ : মহিলা	GZH0007794 ফটো উপলব্ধ	258 নাম : ৰিতুমানি শৰ্মা পিতাৰ নাম: গংগাধৰ শৰ্মা ঘৰ নং : 1163J বয়স : 35 লিঙ্গ : পুৰুষ	GZH0007795 ফটো উপলব্ধ
S 259 নাম : বিত নাথ পিতাৰ নাম: মৰ্মেশ্বৰ নাথ ঘৰ নং : 1163K বয়স : 83 লিঙ্গ : মহিলা	GZH2816877 ফটো উপলব্ধ	260 নাম : দিলিপ নাথ পিতাৰ নাম: মৰ্মেশ্বৰ নাথ ঘৰ নং : 1163K বয়স : 31 লিঙ্গ : পুৰুষ	GZH2816888 ফটো উপলব্ধ	261 নাম : নগেন দাস পিতাৰ নাম: খৰ্গৰাম দাস ঘৰ নং : 1168 বয়স : 59 লিঙ্গ : পুৰুষ	GZH0007796 ফটো উপলব্ধ
# 262 নাম : মনিকা দাস পিতাৰ নাম: নগেন দাস ঘৰ নং : 1164 বয়স : 35 লিঙ্গ : মহিলা	GZH0007797 ফটো উপলব্ধ	263 নাম : বিজয় দাস পিতাৰ নাম: নগেন দাস ঘৰ নং : 1168 বয়স : 34 লিঙ্গ : পুৰুষ	GZH0357772 ফটো উপলব্ধ	264 নাম : মানসী দাস পিতাৰ নাম: নগেন দাস ঘৰ নং : 1168 বয়স : 32 লিঙ্গ : মহিলা	GZH0007798 ফটো উপলব্ধ
265 নাম : অঞ্জলী দাস স্বামীৰ নাম: মৃদুল কুমাৰ শালৈ ঘৰ নং : 1168A বয়স : 31 লিঙ্গ : মহিলা	GZH1895671 ফটো উপলব্ধ	266 নাম : জুলি শালৈ পিতাৰ নাম: যতিল শালৈ ঘৰ নং : 1168K বয়স : 28 লিঙ্গ : মহিলা	GZH0353375 ফটো উপলব্ধ	267 নাম : বীনাপানি শালৈ স্বামীৰ নাম: যতীন শালৈ ঘৰ নং : 1168K বয়স : 64 লিঙ্গ : মহিলা	GZH0007801 ফটো উপলব্ধ
268 নাম : মৃদুল কুমাৰ শালৈ পিতাৰ নাম: যতীন শালৈ ঘৰ নং : 1168K বয়স : 32 লিঙ্গ : পুৰুষ	GZH0007803 ফটো উপলব্ধ	# 269 নাম : অনপ ভট্টাচাৰ্য্য পিতাৰ নাম: কিৰণ ভট্টাচাৰ্য্য ঘৰ নং : 1165 বয়স : 42 লিঙ্গ : পুৰুষ	GZH0007806 ফটো উপলব্ধ	270 নাম : স্বপন ভট্টাচাৰ্য্য পিতাৰ নাম: কিৰণ ভট্টাচাৰ্য্য ঘৰ নং : 1165 বয়স : 39 লিঙ্গ : পুৰুষ	GZH0007808 ফটো উপলব্ধ



271 নাম : মৰমী ভট্টাচাৰ্য স্বামীৰ নাম : অনুপ ভট্টাচাৰ্য ঘৰ নং : 1165 বয়স : 33 লিঙ্গ : মহিলা	GZH0947986 ফটো উপলব্ধ	272 নাম : মামনি দাস স্বামীৰ নাম : ধনেশ্বৰ দাস ঘৰ নং : 1166 বয়স : 62 লিঙ্গ : মহিলা	GZH0007810 ফটো উপলব্ধ	# 273 নাম : গগন চন্দ্ৰ দাস পিতাৰ নাম : ধনেশ্বৰ দাস ঘৰ নং : 1166 বয়স : 40 লিঙ্গ : পুৰুষ	GZH0007811 ফটো উপলব্ধ
# 274 নাম : ইভাৰানী দাস স্বামীৰ নাম : গগন চন্দ্ৰ দাস ঘৰ নং : 1166 বয়স : 37 লিঙ্গ : মহিলা	GZH0357574 ফটো উপলব্ধ	275 নাম : নৃপেন নাথ পিতাৰ নাম : ভক্তিবাম নাথ ঘৰ নং : 1169 বয়স : 70 লিঙ্গ : পুৰুষ	GZH0007812 ফটো উপলব্ধ	276 নাম : সৰলা নাথ স্বামীৰ নাম : নৃপেন নাথ ঘৰ নং : 1169 বয়স : 62 লিঙ্গ : মহিলা	GZH0007813 ফটো উপলব্ধ
277 নাম : অজিত বৰ্মন পিতাৰ নাম : যোগীন্দ্ৰ বৰ্মন ঘৰ নং : 1169 বয়স : 48 লিঙ্গ : পুৰুষ	GZH0007814 ফটো উপলব্ধ	278 নাম : জুন বৰ্মন স্বামীৰ নাম : অজিত বৰ্মন ঘৰ নং : 1169 বয়স : 45 লিঙ্গ : মহিলা	GZH0007815 ফটো উপলব্ধ	279 নাম : দীপ কুমাৰ নাথ পিতাৰ নাম : নৃপেন নাথ ঘৰ নং : 1169 বয়স : 34 লিঙ্গ : পুৰুষ	GZH1844173 ফটো উপলব্ধ
280 নাম : পিংকি নাথ স্বামীৰ নাম : দীপ কুমাৰ নাথ ঘৰ নং : 1169 বয়স : 28 লিঙ্গ : মহিলা	GZH0327965 ফটো উপলব্ধ	281 নাম : সীমা বৰ্মন পিতাৰ নাম : অজিত বৰ্মন ঘৰ নং : 1167 বয়স : 22 লিঙ্গ : মহিলা	GZH0948299 ফটো উপলব্ধ	282 নাম : জুমা দেৱী পিতাৰ নাম : বল বাহাদুৰ ঘৰ নং : 1168 বয়স : 65 লিঙ্গ : মহিলা	GZH0007817 ফটো উপলব্ধ
283 নাম : মনোজ বাহাদুৰ পিতাৰ নাম : বল বাহাদুৰ ঘৰ নং : 1168 বয়স : 62 লিঙ্গ : পুৰুষ	GZH0007818 ফটো উপলব্ধ	284 নাম : ৰশ্মি দেৱী স্বামীৰ নাম : মনোজ বাহাদুৰ ঘৰ নং : 1168 বয়স : 57 লিঙ্গ : মহিলা	GZH0007820 ফটো উপলব্ধ	# 285 নাম : ৰাম দাস পিতাৰ নাম : শিৱধাৰী দাস ঘৰ নং : 1168 বয়স : 50 লিঙ্গ : পুৰুষ	GZH0029066 ফটো উপলব্ধ
# 286 নাম : কশিলা দাস স্বামীৰ নাম : ৰাম দাস ঘৰ নং : 1168 বয়স : 45 লিঙ্গ : মহিলা	GZH0029108 ফটো উপলব্ধ	287 নাম : জোনালী দেৱী স্বামীৰ নাম : বিনোদ বাহাদুৰ ঘৰ নং : 1168 বয়স : 31 লিঙ্গ : মহিলা	GZH0007821 ফটো উপলব্ধ	288 নাম : বিষ্ণু চেত্ৰী পিতাৰ নাম : বিষ্ণু চেত্ৰী ঘৰ নং : 1168 বয়স : 29 লিঙ্গ : পুৰুষ	GZH0029157 ফটো উপলব্ধ
289 নাম : পূৰ্ণিমা চেত্ৰী মাতৃৰ নাম : জুমা দেৱী ঘৰ নং : 1168 বয়স : 25 লিঙ্গ : মহিলা	GZH2424307 ফটো উপলব্ধ	290 নাম : প্ৰিয়া দাস পিতাৰ নাম : ৰামবলী দাস ঘৰ নং : 1168 বয়স : 25 লিঙ্গ : মহিলা	GZH2158897 ফটো উপলব্ধ	291 নাম : আদিত্য দাস পিতাৰ নাম : ৰামবলী দাস ঘৰ নং : 1168 বয়স : 23 লিঙ্গ : পুৰুষ	GZH0852343 ফটো উপলব্ধ
292 নাম : ৰিয়া দেৱী পিতাৰ নাম : মনোজ বাহাদুৰ ঘৰ নং : 1168 বয়স : 23 লিঙ্গ : মহিলা	ANW0008367 ফটো উপলব্ধ	# 293 নাম : দিষ্টী দাস পিতাৰ নাম : ৰামবলী দাস ঘৰ নং : 1168 বয়স : 28 লিঙ্গ : মহিলা	GZH0353508 ফটো উপলব্ধ	294 নাম : সুমন কুমাৰী দাস পিতাৰ নাম : ৰাম দাস ঘৰ নং : 1168 বয়স : 26 লিঙ্গ : মহিলা	GZH0891531 ফটো উপলব্ধ
295 নাম : মায়া দেৱী বিশ্বকৰ্মা স্বামীৰ নাম : পৰজা বাহাদুৰ বিশ্বকৰ্মা ঘৰ নং : 1169 বয়স : 72 লিঙ্গ : মহিলা	GZH0007825 ফটো উপলব্ধ	296 নাম : কৃষ্ণ বাহাদুৰ পিতাৰ নাম : পৰজা বাঃ বিশ্বকৰ্মা ঘৰ নং : 1169 বয়স : 51 লিঙ্গ : পুৰুষ	GZH0007827 ফটো উপলব্ধ	# 297 নাম : লাল বাহাদুৰ বিশ্বকৰ্মা পিতাৰ নাম : পৰজা বাহাদুৰ বিশ্বকৰ্মা ঘৰ নং : 1169 বয়স : 41 লিঙ্গ : পুৰুষ	GZH0007828 ফটো উপলব্ধ
# 298 নাম : মনোজ বাহাদুৰ পিতাৰ নাম : প্ৰজা বাহাদুৰ ঘৰ নং : 1169 বয়স : 42 লিঙ্গ : পুৰুষ	GZH0029207 ফটো উপলব্ধ	299 নাম : হাজিৰুণ নেছা স্বামীৰ নাম : কৃষ্ণ বাহাদুৰ ঘৰ নং : 1169 বয়স : 38 লিঙ্গ : মহিলা	GZH0737213 ফটো উপলব্ধ	# 300 নাম : কল্পনা দেৱী স্বামীৰ নাম : মনোজ বাহাদুৰ ঘৰ নং : 1169 বয়স : 35 লিঙ্গ : মহিলা	GZH0029306 ফটো উপলব্ধ



301 নাম : সনি বিশ্বকৰ্মা পিতাৰ নাম: হৰি বিশ্বকৰ্মা ঘৰ নং : ১১৬৯ বয়স : 29 লিঙ্গ : পুৰুষ	GZH0619288 ফটো উপলব্ধ	302 নাম : সাগৰ বিশ্বকৰ্মা পিতাৰ নাম: হৰি বিশ্বকৰ্মা ঘৰ নং : ১১৬৯ বয়স : 28 লিঙ্গ : পুৰুষ	GZH0619304 ফটো উপলব্ধ	303 নাম : সুনীয়া কুমাৰী স্বামীৰ নাম: সানি বিশ্বকৰ্মা ঘৰ নং : 1169 বয়স : 22 লিঙ্গ : মহিলা	ANW0144063 ফটো উপলব্ধ
304 নাম : চেনীমাই ভূঞা স্বামীৰ নাম: যোগেন্দ্ৰনাথ ভূঞা ঘৰ নং : ১১৭০ বয়স : 60 লিঙ্গ : মহিলা	GZH0007830 ফটো উপলব্ধ	# 305 নাম : সৰস্বতী ভূঞা পিতাৰ নাম: যোগেন্দ্ৰনাথ ভূঞা ঘৰ নং : ১১৭০ বয়স : 39 লিঙ্গ : মহিলা	GZH0007831 ফটো উপলব্ধ	306 নাম : সুৰভী ভূঞা পিতাৰ নাম: যোগেন্দ্ৰ নাথ ভূঞা ঘৰ নং : ১১৭০ বয়স : 37 লিঙ্গ : মহিলা	GZH0007832 ফটো উপলব্ধ
307 নাম : সবিতা দে স্বামীৰ নাম: ধনঞ্জয় দে ঘৰ নং : ১১৭১ বয়স : 72 লিঙ্গ : মহিলা	GZH0007833 ফটো উপলব্ধ	308 নাম : বিশ্বজিত দে পিতাৰ নাম: ধনঞ্জয় দে ঘৰ নং : ১১৭১ বয়স : 41 লিঙ্গ : পুৰুষ	GZH0007835 ফটো উপলব্ধ	# 309 নাম : অজয় দে পিতাৰ নাম: ধনঞ্জয় দে ঘৰ নং : 1171 বয়স : 41 লিঙ্গ : পুৰুষ	GZH0007838 ফটো উপলব্ধ
310 নাম : বিজয় দে পিতাৰ নাম: ধনঞ্জয় দে ঘৰ নং : ১১৭১ বয়স : 38 লিঙ্গ : পুৰুষ	GZH0007836 ফটো উপলব্ধ	311 নাম : ভৈৰবী দে স্বামীৰ নাম: বিজয় দে ঘৰ নং : 1171 বয়স : 38 লিঙ্গ : মহিলা	GZH0961490 ফটো উপলব্ধ	312 নাম : সঞ্জয় দে পিতাৰ নাম: ধনঞ্জয় দে ঘৰ নং : ১১৭১ বয়স : 37 লিঙ্গ : পুৰুষ	GZH0007837 ফটো উপলব্ধ
313 নাম : তুলসী দে স্বামীৰ নাম: বিশ্বজিত দে ঘৰ নং : ১১৭১ বয়স : 31 লিঙ্গ : মহিলা	GZH0358531 ফটো উপলব্ধ	314 নাম : দীপা দাস স্বামীৰ নাম: সন্তোষ দাস ঘৰ নং : ১১৭২ বয়স : 61 লিঙ্গ : মহিলা	GZH0007839 ফটো উপলব্ধ	315 নাম : গনেশ দাস পিতাৰ নাম: সন্তোষ দাস ঘৰ নং : ১১৭২ বয়স : 49 লিঙ্গ : পুৰুষ	GZH0007841 ফটো উপলব্ধ
R 316 নাম : জুমাৰানী দাস পিতাৰ নাম: সন্তোষ দাস ঘৰ নং : ১১৭২ বয়স : 46 লিঙ্গ : মহিলা	GZH0007842 ফটো উপলব্ধ	# 317 নাম : বীমা দাস পিতাৰ নাম: গনেশ চন্দ্ৰ দাস ঘৰ নং : ১১৭২ বয়স : 30 লিঙ্গ : মহিলা	GZH2909355 ফটো উপলব্ধ	318 নাম : ৰমলা দাস স্বামীৰ নাম: গনেশ দাস ঘৰ নং : ১১৭২ক বয়স : 67 লিঙ্গ : মহিলা	GZH0007844 ফটো উপলব্ধ
319 নাম : হিতেশ মালাকাৰ পিতাৰ নাম: নৰেশ্বৰ মালাকাৰ ঘৰ নং : ১১৭৩ বয়স : 55 লিঙ্গ : পুৰুষ	GZH0007846 ফটো উপলব্ধ	320 নাম : দীপিকা মালাকাৰ পিতাৰ নাম: নৰেশ্বৰ মালাকাৰ ঘৰ নং : ১১৭৩ বয়স : 49 লিঙ্গ : মহিলা	GZH0007847 ফটো উপলব্ধ	321 নাম : জয়প্ৰকাশ নাৰায়ন পিল্লে পিতাৰ নাম: সুৰেন্দ্ৰ পিল্লে ঘৰ নং : ১১৭৬ বয়স : 59 লিঙ্গ : পুৰুষ	GZH0007851 ফটো উপলব্ধ
322 নাম : সিদ্ধেশ্বৰ কটকী পিতাৰ নাম: মহেন্দ্ৰ কটকী ঘৰ নং : ১১৮৩ বয়স : 76 লিঙ্গ : পুৰুষ	GZH0007853 ফটো উপলব্ধ	323 নাম : শ্ৰেণী কটকী স্বামীৰ নাম: সিদ্ধেশ্বৰ কটকী ঘৰ নং : ১১৮৩ বয়স : 67 লিঙ্গ : মহিলা	GZH0007855 ফটো উপলব্ধ	324 নাম : ৰাজেন কলিতা পিতাৰ নাম: খগেন কলিতা ঘৰ নং : ১১৮৩ বয়স : 54 লিঙ্গ : পুৰুষ	GZH0007854 ফটো উপলব্ধ
325 নাম : বিংকু কলিতা স্বামীৰ নাম: ৰাজেন কলিতা ঘৰ নং : ১১৮৩ বয়স : 48 লিঙ্গ : মহিলা	GZH0007857 ফটো উপলব্ধ	326 নাম : তৃষ্ণা কটকী পিতাৰ নাম: সিদ্ধেশ্বৰ কটকী ঘৰ নং : ১১৮৩ বয়স : 33 লিঙ্গ : মহিলা	GZH0007859 ফটো উপলব্ধ	327 নাম : সুৰজিত কটকী পিতাৰ নাম: সিদ্ধেশ্বৰ কটকী ঘৰ নং : ১১৮৩ বয়স : 29 লিঙ্গ : পুৰুষ	GZH2909446 ফটো উপলব্ধ
328 নাম : প্ৰীয়ংকা কলিতা পিতাৰ নাম: ৰাজেন কলিতা ঘৰ নং : ১১৮৩ বয়স : 25 লিঙ্গ : মহিলা	GZH0723171 ফটো উপলব্ধ	# 329 নাম : দিপশিকা কলিতা পিতাৰ নাম: ৰাজেন কলিতা ঘৰ নং : 1183 বয়স : 23 লিঙ্গ : মহিলা	GZH0948091 ফটো উপলব্ধ	330 নাম : বনদীপ কলিতা পিতাৰ নাম: ৰাজেন কলিতা ঘৰ নং : 1183 বয়স : 20 লিঙ্গ : পুৰুষ	ANW0011148 ফটো উপলব্ধ



331 নাম : কল্যান ডেকা পিতাৰ নাম: হৰী ডেকা ঘৰ নং : ১১৮৫ বয়স : 62 লিঙ্গ : পুৰুষ	GZH0007860 ফটো উপলব্ধ	332 নাম : জ্যোৎস্না দাস স্বামীৰ নাম: নাৰায়ণ দাস ঘৰ নং : ১১৮৭ বয়স : 72 লিঙ্গ : মহিলা	GZH0007863 ফটো উপলব্ধ	333 নাম : দেৱজিত দাস পিতাৰ নাম: নাৰায়ণ দাস ঘৰ নং : ১১৮৭ বয়স : 48 লিঙ্গ : পুৰুষ	GZH0007864 ফটো উপলব্ধ
334 নাম : প্ৰসেনজিত দাস পিতাৰ নাম: নাৰায়ণ দাস ঘৰ নং : ১১৮৭ বয়স : 47 লিঙ্গ : পুৰুষ	GZH0007865 ফটো উপলব্ধ	335 নাম : নমিতা চৌধুৰী দাস স্বামীৰ নাম: দেৱজিত দাস ঘৰ নং : ১১৮৭ বয়স : 43 লিঙ্গ : মহিলা	GZH0007866 ফটো উপলব্ধ	336 নাম : বৰ্ণালী দাস স্বামীৰ নাম: প্ৰসেনজিত দাস ঘৰ নং : ১১৮৭ বয়স : 37 লিঙ্গ : মহিলা	GZH0007867 ফটো উপলব্ধ
337 নাম : দীপক কুমাৰ দাস পিতাৰ নাম: নবীন চন্দ্ৰ দাস ঘৰ নং : 1188 বয়স : 55 লিঙ্গ : পুৰুষ	GZH0007869 ফটো উপলব্ধ	#2 338 নাম : টিকেণ কুমাৰ দাস পিতাৰ নাম: নবীন চন্দ্ৰ দাস ঘৰ নং : 1188 বয়স : 48 লিঙ্গ : পুৰুষ	GZH0007870 ফটো উপলব্ধ	# 339 নাম : শ্ৰেণালী দাস স্বামীৰ নাম: দীপক কুমাৰ দাস ঘৰ নং : 1188 বয়স : 42 লিঙ্গ : মহিলা	GZH2816833 ফটো উপলব্ধ
#2 340 নাম : দৰ্পনা দাস পিতাৰ নাম: নবীন চন্দ্ৰ দাস ঘৰ নং : 1188 বয়স : 43 লিঙ্গ : মহিলা	GZH0007871 ফটো উপলব্ধ	# 341 নাম : মিনাক্ষী দাস স্বামীৰ নাম: টিকেণ কুমাৰ দাস ঘৰ নং : 1188 বয়স : 39 লিঙ্গ : মহিলা	GZH0746354 ফটো উপলব্ধ	# 342 নাম : বুৰ চৌধুৰী পিতাৰ নাম: কাজল চৌধুৰী ঘৰ নং : ১১৮৮ক বয়স : 37 লিঙ্গ : পুৰুষ	GZH0032367 ফটো উপলব্ধ
# 343 নাম : স্বাগতা চৌধুৰী পিতাৰ নাম: কাজল চৌধুৰী ঘৰ নং : ১১৮৮ক বয়স : 24 লিঙ্গ : মহিলা	GZH0892950 ফটো উপলব্ধ	344 নাম : হেমেন দাস পিতাৰ নাম: ধনেশ্বৰ দাস ঘৰ নং : ১১৮৮ বয়স : 22 লিঙ্গ : পুৰুষ	GZH2623015 ফটো উপলব্ধ	345 নাম : লুচ নাজমি চুলতানা পিতাৰ নাম: মোকছেদ আলী ঘৰ নং : ১১৮৮A বয়স : 26 লিঙ্গ : মহিলা	GZH0619494 ফটো উপলব্ধ
346 নাম : বাহুল দাস পিতাৰ নাম: ধনেশ্বৰ দাস ঘৰ নং : ১১৮৮ক বয়স : 26 লিঙ্গ : পুৰুষ	GZH0619312 ফটো উপলব্ধ	347 নাম : কাজল চৌধুৰী পিতাৰ নাম: কিৰন্দ্ৰ লাল চৌধুৰী ঘৰ নং : ১১৮৮ক বয়স : 75 লিঙ্গ : পুৰুষ	GZH0007872 ফটো উপলব্ধ	348 নাম : ধনেশ্বৰ দাস পিতাৰ নাম: দত্তীৰাম দাস ঘৰ নং : ১১৮৮ক বয়স : 64 লিঙ্গ : পুৰুষ	GZH0007873 ফটো উপলব্ধ
349 নাম : দিপালী চৌধুৰী স্বামীৰ নাম: কাজল চৌধুৰী ঘৰ নং : ১১৮৮ক বয়স : 60 লিঙ্গ : মহিলা	GZH0007874 ফটো উপলব্ধ	350 নাম : গৌৰী দাস পিতাৰ নাম: পানীৰাম দাস ঘৰ নং : ১১৮৯ বয়স : 81 লিঙ্গ : পুৰুষ	GZH2816537 ফটো উপলব্ধ	351 নাম : মোকছেদ আলী পিতাৰ নাম: ফৰহাদ আলী ঘৰ নং : ১১৯২ বয়স : 57 লিঙ্গ : পুৰুষ	GZH0007876 ফটো উপলব্ধ
352 নাম : মেৰীজান বেগম স্বামীৰ নাম: মোকছেদ আলী ঘৰ নং : ১১৯২ বয়স : 55 লিঙ্গ : মহিলা	GZH0007877 ফটো উপলব্ধ	353 নাম : অমৰজিত বাচফোৰ পিতাৰ নাম: জবাহি বাচফোৰ ঘৰ নং : ১১৯২ বয়স : 53 লিঙ্গ : পুৰুষ	GZH0007878 ফটো উপলব্ধ	354 নাম : জয়মতি বাচফোৰ স্বামীৰ নাম: অমৰজিত বাচফোৰ ঘৰ নং : ১১৯২ বয়স : 49 লিঙ্গ : মহিলা	GZH0007879 ফটো উপলব্ধ
355 নাম : অজয় বাচফোৰ পিতাৰ নাম: অমৰজীৎ বাচফোৰ ঘৰ নং : ১১৯২ বয়স : 25 লিঙ্গ : পুৰুষ	GZH0684555 ফটো উপলব্ধ	356 নাম : দীপক বাহুফৰ পিতাৰ নাম: অমৰজীৎ বাহুফৰ ঘৰ নং : ১১৯২ বয়স : 25 লিঙ্গ : পুৰুষ	GZH0802512 ফটো উপলব্ধ	357 নাম : বুজিদা বেগম স্বামীৰ নাম: চফিকুৰ ৰহমান ঘৰ নং : ১১৯৪ বয়স : 66 লিঙ্গ : মহিলা	GZH0007880 ফটো উপলব্ধ
358 নাম : নেকিবুৰ ৰহমান পিতাৰ নাম: চফিকুৰ ৰহমান ঘৰ নং : ১১৯৪ বয়স : 46 লিঙ্গ : পুৰুষ	GZH0007881 ফটো উপলব্ধ	359 নাম : জ্যোৎস্না বেগম পিতাৰ নাম: চফিকুৰ ৰহমান ঘৰ নং : ১১৯৪ বয়স : 39 লিঙ্গ : মহিলা	GZH0007882 ফটো উপলব্ধ	360 নাম : বেহেনা বেগম স্বামীৰ নাম: নেকিবুৰ ৰহমান ঘৰ নং : ১১৯৪ বয়স : 38 লিঙ্গ : মহিলা	GZH0007883 ফটো উপলব্ধ



361 নাম : মুকিবৰ বহমান পিতাৰ নাম: চফিকুৰ বহমান ঘৰ নং : ১১৯৪ বয়স : 35 লিঙ্গ : পুৰুষ	GZH0007884 ফটো উপলব্ধ	362 নাম : চতু বাচফোৰ পিতাৰ নাম: ধনেশ্বৰ বাচফোৰ ঘৰ নং : ১১৯৫ বয়স : 62 লিঙ্গ : পুৰুষ	GZH0007885 ফটো উপলব্ধ	363 নাম : গীতা বাচফোৰ স্বামীৰ নাম: চতু বাচফোৰ ঘৰ নং : ১১৯৫ বয়স : 57 লিঙ্গ : মহিলা	GZH0007886 ফটো উপলব্ধ
364 নাম : বাজেশ বাচফোৰ পিতাৰ নাম: চতু বাচফোৰ ঘৰ নং : ১১৯৫ বয়স : 40 লিঙ্গ : পুৰুষ	GZH0007887 ফটো উপলব্ধ	365 নাম : অনীতা বাসফোৰ স্বামীৰ নাম: বাজেশ বাসফোৰ ঘৰ নং : ১১৯৫ বয়স : 30 লিঙ্গ : মহিলা	GZH0688226 ফটো উপলব্ধ	366 নাম : বিজেচ বাচফৰ পিতাৰ নাম: চতু বাচফৰ ঘৰ নং : ১১৯৫ বয়স : 26 লিঙ্গ : পুৰুষ	GZH0358630 ফটো উপলব্ধ
367 নাম : মুনী বাছফোৰ পিতাৰ নাম: চতু বাছফোৰ ঘৰ নং : ১১৯৫ বয়স : 23 লিঙ্গ : মহিলা	GZH1782739 ফটো উপলব্ধ	368 নাম : ভাস্কৰ শীল পিতাৰ নাম: ববিন্দ্র শীল ঘৰ নং : ১১৯৫ বয়স : 48 লিঙ্গ : পুৰুষ	GZH0007890 ফটো উপলব্ধ	369 নাম : বজনী দাস পিতাৰ নাম: কাতিৰাম দাস ঘৰ নং : ১১৯৯ বয়স : 69 লিঙ্গ : পুৰুষ	GZH0007892 ফটো উপলব্ধ
370 নাম : নিয়তি দাস স্বামীৰ নাম: বজনী দাস ঘৰ নং : ১১৯৯ বয়স : 62 লিঙ্গ : মহিলা	GZH0007893 ফটো উপলব্ধ	371 নাম : নয়ন দাস পিতাৰ নাম: বজনী দাস ঘৰ নং : ১১৯৯ বয়স : 41 লিঙ্গ : পুৰুষ	GZH0007894 ফটো উপলব্ধ	372 নাম : দিলিপ কুমাৰ দাস পিতাৰ নাম: বজনী দাস ঘৰ নং : ১১৯৯ বয়স : 38 লিঙ্গ : পুৰুষ	GZH0007895 ফটো উপলব্ধ
373 নাম : দিশ্ৰী দেৱী স্বামীৰ নাম: দীপাংকৰ দাস ঘৰ নং : 1197 বয়স : 37 লিঙ্গ : মহিলা	ANW0010108 ফটো উপলব্ধ	374 নাম : দীপাংকৰ দাস পিতাৰ নাম: বজনী দাস ঘৰ নং : ১১৯৯ বয়স : 35 লিঙ্গ : পুৰুষ	GZH0007896 ফটো উপলব্ধ	375 নাম : বন্দনা দাস স্বামীৰ নাম: নয়ন দাস ঘৰ নং : ১১৯৯ বয়স : 34 লিঙ্গ : মহিলা	GZH0007897 ফটো উপলব্ধ
376 নাম : ধৰীত্ৰী দাস স্বামীৰ নাম: দিলিপ কুমাৰ দাস ঘৰ নং : ১১৯৯ বয়স : 32 লিঙ্গ : মহিলা	GZH2816582 ফটো উপলব্ধ	377 নাম : অঞ্জনা তামাং পিতাৰ নাম: ৰাম বাহাদুৰ তামাং ঘৰ নং : ১১৯৮ বয়স : 48 লিঙ্গ : মহিলা	GZH0007899 ফটো উপলব্ধ	378 নাম : বলৰাম তামাং পিতাৰ নাম: ৰাম বাহাদুৰ তামাং ঘৰ নং : ১১৯৮ বয়স : 39 লিঙ্গ : পুৰুষ	GZH0007900 ফটো উপলব্ধ
379 নাম : ৰিণা তামাং স্বামীৰ নাম: বলৰাম তামাং ঘৰ নং : 1198 বয়স : 39 লিঙ্গ : মহিলা	GZH2479988 ফটো উপলব্ধ	380 নাম : পদ্মিনী ছেত্ৰী পিতাৰ নাম: ভীম বাহাদুৰ ছেত্ৰী ঘৰ নং : ১১৯৯ বয়স : 62 লিঙ্গ : মহিলা	GZH0007901 ফটো উপলব্ধ	381 নাম : পদুম বাহাদুৰ চেত্ৰী পিতাৰ নাম: ভীম বাহাদুৰ চেত্ৰী ঘৰ নং : ১১৯৯ বয়স : 38 লিঙ্গ : পুৰুষ	GZH0007902 ফটো উপলব্ধ
382 নাম : পূজা দাস পিতাৰ নাম: ভীম বাহাদুৰ চেত্ৰী ঘৰ নং : ১১৯৯ বয়স : 37 লিঙ্গ : মহিলা	GZH0733493 ফটো উপলব্ধ	383 নাম : নাৰায়ণ চেত্ৰী পিতাৰ নাম: ভীম বাহাদুৰ চেত্ৰী ঘৰ নং : ১১৯৯ বয়স : 36 লিঙ্গ : পুৰুষ	GZH0007903 ফটো উপলব্ধ	384 নাম : ৰানী চেত্ৰী স্বামীৰ নাম: পদুম বাহাদুৰ চেত্ৰী ঘৰ নং : ১১৯৯ বয়স : 32 লিঙ্গ : মহিলা	GZH0007904 ফটো উপলব্ধ
385 নাম : মঞ্জু ছেত্ৰী স্বামীৰ নাম: নাৰায়ণ ছেত্ৰী ঘৰ নং : ১১৯৯ বয়স : 26 লিঙ্গ : মহিলা	GZH0674374 ফটো উপলব্ধ	# 386 নাম : ববন ডোম পিতাৰ নাম: সুবীদাৰ বাচফোৰ ঘৰ নং : ১২০০ বয়স : 58 লিঙ্গ : পুৰুষ	GZH0007905 ফটো উপলব্ধ	387 নাম : ইদ্ৰাবতী বাছফোৰ স্বামীৰ নাম: ববন বাচফোৰ ঘৰ নং : ১২০০ বয়স : 55 লিঙ্গ : মহিলা	GZH0007907 ফটো উপলব্ধ
388 নাম : দুৰ্গা ডোম স্বামীৰ নাম: ৰাজু ডোম ঘৰ নং : 1200 বয়স : 43 লিঙ্গ : মহিলা	ANW0134916 ফটো উপলব্ধ	389 নাম : সঞ্জয় বাচফৰ পিতাৰ নাম: ববন বাচফৰ ঘৰ নং : ১২০০ বয়স : 28 লিঙ্গ : পুৰুষ	GZH0354860 ফটো উপলব্ধ	390 নাম : বিজয় বাচফৰ পিতাৰ নাম: ববন বাচফৰ ঘৰ নং : ১২০০ বয়স : 26 লিঙ্গ : পুৰুষ	GZH0354290 ফটো উপলব্ধ



391 নাম : কুসুম ডোম পিতাৰ নাম: ৰাজু ডোম ঘৰ নং : 1200 বয়স : 21 লিঙ্গ : মহিলা	ANW0134924 ফটো উপলব্ধ	392 নাম : শান্তি তামাং স্বামীৰ নাম: লুলু তামাং ঘৰ নং : 1208 বয়স : 53 লিঙ্গ : মহিলা	GZH0007913 ফটো উপলব্ধ	# 393 নাম : চন্দ্ৰে তামাং পিতাৰ নাম: লুলু তামাং ঘৰ নং : 1208 বয়স : 27 লিঙ্গ : পুৰুষ	GZH0035816 ফটো উপলব্ধ
394 নাম : দিপাঞ্জলী তামাং স্বামীৰ নাম: চন্দ্ৰে তামাং ঘৰ নং : 1204 বয়স : 22 লিঙ্গ : মহিলা	GZH0963520 ফটো উপলব্ধ	395 নাম : ৰোনিত তামাং পিতাৰ নাম: লুলু তামাং ঘৰ নং : 1204 বয়স : 21 লিঙ্গ : পুৰুষ	GZH0975284 ফটো উপলব্ধ	396 নাম : গীতা ছেত্ৰী স্বামীৰ নাম: মহেন্দ্ৰ ছেত্ৰী ঘৰ নং : 1205 বয়স : 46 লিঙ্গ : মহিলা	GZH0806992 ফটো উপলব্ধ
# 397 নাম : ধুব জ্যোতি দাস পিতাৰ নাম: চিনিৰাম দাস ঘৰ নং : 1206 বয়স : 35 লিঙ্গ : পুৰুষ	GZH0007915 ফটো উপলব্ধ	398 নাম : নিৰু দাস স্বামীৰ নাম: ধুব জ্যোতি দাস ঘৰ নং : 1206 বয়স : 49 লিঙ্গ : মহিলা	GZH0007916 ফটো উপলব্ধ	399 নাম : পুস্পী দাস পিতাৰ নাম: দুৰ্বা জ্যোতি দাস ঘৰ নং : 1206 বয়স : 22 লিঙ্গ : মহিলা	GZH2542546 ফটো উপলব্ধ
400 নাম : ৰাজেন শৰ্মা পিতাৰ নাম: ধনেশ্বৰ শৰ্মা ঘৰ নং : 1209 বয়স : 61 লিঙ্গ : পুৰুষ	GZH0007917 ফটো উপলব্ধ	401 নাম : সবিতা দেৱী স্বামীৰ নাম: ৰাজেন শৰ্মা ঘৰ নং : 1209 বয়স : 57 লিঙ্গ : মহিলা	GZH0007918 ফটো উপলব্ধ	#2 402 নাম : আকাশ মল্লিক পিতাৰ নাম: নিৰ্মলেন্দু মল্লিক ঘৰ নং : 1209 বয়স : 43 লিঙ্গ : পুৰুষ	GZH0888719 ফটো উপলব্ধ
403 নাম : ৰুপম শৰ্মা পিতাৰ নাম: ৰাজেন শৰ্মা ঘৰ নং : 1209 বয়স : 32 লিঙ্গ : পুৰুষ	GZH0007919 ফটো উপলব্ধ	404 নাম : নন্দ সোনাৰ পিতাৰ নাম: ধন বাহাদুৰ সোনাৰ ঘৰ নং : 1208 বয়স : 59 লিঙ্গ : মহিলা	GZH0007920 ফটো উপলব্ধ	405 নাম : সবিতা সোনাৰ স্বামীৰ নাম: শ্যাম সোনাৰ ঘৰ নং : 1208 বয়স : 49 লিঙ্গ : মহিলা	GZH0007922 ফটো উপলব্ধ
406 নাম : মাকনী কলিতা স্বামীৰ নাম: প্ৰদীপ কলিতা ঘৰ নং : 1211 বয়স : 62 লিঙ্গ : মহিলা	GZH0007923 ফটো উপলব্ধ	# 407 নাম : মৃদল কলিতা মাতৃৰ নাম: প্ৰদীপ কলিতা ঘৰ নং : 1211 বয়স : 38 লিঙ্গ : পুৰুষ	GZH0007924 ফটো উপলব্ধ	# 408 নাম : পূৰ্বী কলিতা স্বামীৰ নাম: মৃদল কলিতা ঘৰ নং : 1211 বয়স : 34 লিঙ্গ : মহিলা	GZH0357699 ফটো উপলব্ধ
# 409 নাম : দীপাংকৰ কলিতা পিতাৰ নাম: প্ৰদীপ কলিতা ঘৰ নং : 1211 বয়স : 29 লিঙ্গ : পুৰুষ	GZH0036459 ফটো উপলব্ধ	410 নাম : মহেন্দ্ৰ বাচফোৰ পিতাৰ নাম: ৰামবংশী বাচফোৰ ঘৰ নং : 1215 বয়স : 62 লিঙ্গ : পুৰুষ	GZH0007926 ফটো উপলব্ধ	# 411 নাম : ৰাজ কুমাৰ বাচফোৰ পিতাৰ নাম: মহেন্দ্ৰ বাচফোৰ ঘৰ নং : 1215 বয়স : 35 লিঙ্গ : পুৰুষ	GZH0007928 ফটো উপলব্ধ
412 নাম : পূৰ্ণিমা বাচফোৰ স্বামীৰ নাম: ৰাজ কুমাৰ বাচফোৰ ঘৰ নং : 1215 বয়স : 31 লিঙ্গ : মহিলা	ANW0009357 ফটো উপলব্ধ	413 নাম : সুনিতা বেৰ্ণেৰ পিতাৰ নাম: মহেন্দ্ৰ বেৰ্ণেৰ ঘৰ নং : 1215 বয়স : 30 লিঙ্গ : মহিলা	GZH2148674 ফটো উপলব্ধ	# 414 নাম : মঞ্জু কুমাৰী বাছফোৰ পিতাৰ নাম: মহেন্দ্ৰ বাছফোৰ ঘৰ নং : 1215 বয়স : 30 লিঙ্গ : মহিলা	GZH0357848 ফটো উপলব্ধ
415 নাম : ৰাধা বাচফোৰ পিতাৰ নাম: মহেন্দ্ৰ বাচফোৰ ঘৰ নং : 1215 বয়স : 26 লিঙ্গ : মহিলা	GZH0674457 ফটো উপলব্ধ	416 নাম : প্ৰভা দাস স্বামীৰ নাম: ভক্তৰাম দাস ঘৰ নং : 1219 বয়স : 75 লিঙ্গ : মহিলা	GZH0007930 ফটো উপলব্ধ	417 নাম : গীতা দাস পিতাৰ নাম: ভক্ত দাস ঘৰ নং : 1219 বয়স : 59 লিঙ্গ : মহিলা	GZH0007931 ফটো উপলব্ধ
418 নাম : তিলক দাস পিতাৰ নাম: ভক্ত দাস ঘৰ নং : 1219 বয়স : 51 লিঙ্গ : পুৰুষ	GZH0007932 ফটো উপলব্ধ	419 নাম : দীপক দাস পিতাৰ নাম: ভক্তৰাম দাস ঘৰ নং : 1219 বয়স : 47 লিঙ্গ : পুৰুষ	GZH0007933 ফটো উপলব্ধ	S 420 নাম : ফুলমনি দাস পিতাৰ নাম: ৰবীন দাস ঘৰ নং : 1219 বয়স : 44 লিঙ্গ : মহিলা	GZH0007934 ফটো উপলব্ধ



421 নাম : শশী প্ৰভা পাঠক স্বামীৰ নাম : দীপক দাস ঘৰ নং : ১২১৯ বয়স : 40 লিঙ্গ : মহিলা	GZH0358432 ফটো উপলব্ধ	422 নাম : দিলীপ দাস পিতাৰ নাম : ভক্তৰাম দাস ঘৰ নং : ১২১৯ বয়স : 38 লিঙ্গ : পুৰুষ	GZH0007935 ফটো উপলব্ধ	423 নাম : টুত মনি দাস স্বামীৰ নাম : তিলক দাস ঘৰ নং : ১২১৯ বয়স : 37 লিঙ্গ : মহিলা	GZH0007936 ফটো উপলব্ধ
424 নাম : নিতুমনি দাস পিতাৰ নাম : ববীন দাস ঘৰ নং : ১২১৯ বয়স : 26 লিঙ্গ : মহিলা	GZH0358382 ফটো উপলব্ধ	# 425 নাম : হৰকা বাহাদুৰ ৰায় পিতাৰ নাম : পাটনা বাহাদুৰ ৰায় ঘৰ নং : ১২২০ বয়স : 53 লিঙ্গ : পুৰুষ	GZH0007938 ফটো উপলব্ধ	# 426 নাম : কৃষ্ণা দেৱী পিতাৰ নাম : পাটনা বাহাদুৰ ৰায় ঘৰ নং : ১২২০ বয়স : 51 লিঙ্গ : মহিলা	GZH0007939 ফটো উপলব্ধ
# 427 নাম : লক্ষী কুমাৰী ৰায় পিতাৰ নাম : পাটনা বাহাদুৰ ৰায় ঘৰ নং : ১২২০ বয়স : 46 লিঙ্গ : মহিলা	GZH0007940 ফটো উপলব্ধ	428 নাম : টিকা মায়া ৰায় স্বামীৰ নাম : হৰকা বাহাদুৰ ৰায় ঘৰ নং : ১২২০ বয়স : 45 লিঙ্গ : মহিলা	GZH0007941 ফটো উপলব্ধ	429 নাম : পৰিমল পাল পিতাৰ নাম : ক্ষিৰোদ পাল ঘৰ নং : ১২২১ বয়স : 67 লিঙ্গ : পুৰুষ	GZH0007942 ফটো উপলব্ধ
430 নাম : সবিতা পাল স্বামীৰ নাম : পৰিমল পাল ঘৰ নং : ১২২১ বয়স : 62 লিঙ্গ : মহিলা	GZH0007943 ফটো উপলব্ধ	431 নাম : ৰূপা পাল পিতাৰ নাম : পৰিমল পাল ঘৰ নং : ১২২১ বয়স : 34 লিঙ্গ : মহিলা	GZH0007944 ফটো উপলব্ধ	432 নাম : বিকি পাল পিতাৰ নাম : পৰিমল পাল ঘৰ নং : ১২২১ বয়স : 32 লিঙ্গ : পুৰুষ	GZH0007945 ফটো উপলব্ধ
433 নাম : সোনে নাথ পিতাৰ নাম : থানেশ্বৰ নাথ ঘৰ নং : ১২২৪K বয়স : 59 লিঙ্গ : মহিলা	GZH0007949 ফটো উপলব্ধ	# 434 নাম : সাগৰ সোনাৰ পিতাৰ নাম : জ্ঞান বাহাদুৰ ঘৰ নং : 1224 ক বয়স : 21 লিঙ্গ : পুৰুষ	ANW0044396 ফটো উপলব্ধ	435 নাম : দিপা নাথ পিতাৰ নাম : ৰবি নাথ ঘৰ নং : ১২২৪ক বয়স : 26 লিঙ্গ : মহিলা	GZH0737072 ফটো উপলব্ধ
436 নাম : মঞ্জু সোনাৰ স্বামীৰ নাম : জ্ঞান বাহাদুৰ ঘৰ নং : ১২২৪ক বয়স : 55 লিঙ্গ : মহিলা	GZH0007951 ফটো উপলব্ধ	437 নাম : হাৰধন দে পিতাৰ নাম : নিৰাধন দে ঘৰ নং : ১২২৫ বয়স : 77 লিঙ্গ : পুৰুষ	GZH0007952 ফটো উপলব্ধ	438 নাম : আৰতী দে স্বামীৰ নাম : হাৰাধন দে ঘৰ নং : ১২২৫ বয়স : 67 লিঙ্গ : মহিলা	GZH0007953 ফটো উপলব্ধ
439 নাম : বাবল ৰয় পিতাৰ নাম : চিতা ৰয় ঘৰ নং : ১২২৫ বয়স : 48 লিঙ্গ : পুৰুষ	GZH1744349 ফটো উপলব্ধ	440 নাম : বাবল দে পিতাৰ নাম : হাৰাধন দে ঘৰ নং : ১২২৫ বয়স : 38 লিঙ্গ : পুৰুষ	GZH2816695 ফটো উপলব্ধ	441 নাম : অমতা দে স্বামীৰ নাম : বাবলু দে ঘৰ নং : ১২২৫ বয়স : 36 লিঙ্গ : মহিলা	GZH2816708 ফটো উপলব্ধ
442 নাম : প্ৰতীম ৰয় পিতাৰ নাম : বাবল ৰয় ঘৰ নং : 1225 বয়স : 21 লিঙ্গ : পুৰুষ	GZH0937219 ফটো উপলব্ধ	443 নাম : খৰ্গেশ্বৰী শৰ্মা স্বামীৰ নাম : দেওমনি শৰ্মা ঘৰ নং : ১২২৬ বয়স : 62 লিঙ্গ : মহিলা	GZH0007955 ফটো উপলব্ধ	444 নাম : ৰিখীৰাম শৰ্মা পিতাৰ নাম : দেওমনি শৰ্মা ঘৰ নং : ১২২৬ বয়স : 46 লিঙ্গ : পুৰুষ	GZH0007956 ফটো উপলব্ধ
445 নাম : লছমন প্ৰসাদ পিতাৰ নাম : দেওমনি শৰ্মা ঘৰ নং : ১২২৬ বয়স : 43 লিঙ্গ : পুৰুষ	GZH0007957 ফটো উপলব্ধ	446 নাম : গোমা শৰ্মা স্বামীৰ নাম : খৰীৰাম শৰ্মা ঘৰ নং : ১২২৬ বয়স : 39 লিঙ্গ : মহিলা	GZH0353763 ফটো উপলব্ধ	447 নাম : পুৰবী বৈদ্য স্বামীৰ নাম : সাধন বিকাশ বৈদ্য ঘৰ নং : ১২২৯ বয়স : 71 লিঙ্গ : মহিলা	GZH0007960 ফটো উপলব্ধ
R 448 নাম : বিধান কুমাৰ বৈদ্য পিতাৰ নাম : সাধন বিকাশ বৈদ্য ঘৰ নং : ১২২৯ বয়স : 51 লিঙ্গ : পুৰুষ	GZH0007961 ফটো উপলব্ধ	# 449 নাম : বিমান কুমাৰ বৈদ্য পিতাৰ নাম : সাধন বিকাশ বৈদ্য ঘৰ নং : ১২২৯ বয়স : 51 লিঙ্গ : পুৰুষ	GZH0007962 ফটো উপলব্ধ	# 450 নাম : বিকাশ কুমাৰ বৈদ্য পিতাৰ নাম : সাধন বিকাশ বৈদ্য ঘৰ নং : ১২২৯ বয়স : 49 লিঙ্গ : পুৰুষ	GZH0007963 ফটো উপলব্ধ



<p>R 451 GZH0007964</p> <p>নাম : শিমলা বৈদ্য স্বামীৰ নাম : বিধান কুমাৰ বৈদ্য ঘৰ নং : ১২২৯ বয়স : ৪৭ লিঙ্গ : মহিলা</p> <p>ফটো উপলব্ধ</p>	<p># 452 GZH0007965</p> <p>নাম : পৰিনিতা বৈদ্য স্বামীৰ নাম : বিকাশ কুমাৰ বৈদ্য ঘৰ নং : ১২২৯ বয়স : ৪৪ লিঙ্গ : মহিলা</p> <p>ফটো উপলব্ধ</p>	<p>453 GZH0007966</p> <p>নাম : নিবেদিতা বৈদ্য স্বামীৰ নাম : বিমান কুমাৰ বৈদ্য ঘৰ নং : ১২২৯ বয়স : ৪১ লিঙ্গ : মহিলা</p> <p>ফটো উপলব্ধ</p>
<p>454 GZH0994608</p> <p>নাম : বৈভৱ বৈদ্য মাতৃৰ নাম : নিবেদিতা বৈদ্য ঘৰ নং : ১২২৯/১ বয়স : ২১ লিঙ্গ : পুৰুষ</p> <p>ফটো উপলব্ধ</p>	<p>455 GZH0007967</p> <p>নাম : সৰস্বতী বৰুৱা স্বামীৰ নাম : ৰাতুল বৰুৱা ঘৰ নং : ১২৩৪ বয়স : ৬৫ লিঙ্গ : মহিলা</p> <p>ফটো উপলব্ধ</p>	<p>456 GZH0007969</p> <p>নাম : বিষ্ণু বৰুৱা পিতাৰ নাম : সুশীল কুমাৰ বৰুৱা ঘৰ নং : ১২৩৪ বয়স : ৪৫ লিঙ্গ : পুৰুষ</p> <p>ফটো উপলব্ধ</p>
<p>457 GZH0007970</p> <p>নাম : উষা মণি বৰা স্বামীৰ নাম : বিষ্ণু বৰুৱা ঘৰ নং : ১২৩৪ বয়স : ৪৫ লিঙ্গ : মহিলা</p> <p>ফটো উপলব্ধ</p>	<p>458 GZH0007971</p> <p>নাম : আকাশ বৰুৱা পিতাৰ নাম : ৰাতুল বৰুৱা ঘৰ নং : ১২৩৪ বয়স : ৩৩ লিঙ্গ : পুৰুষ</p> <p>ফটো উপলব্ধ</p>	<p># 459 GZH0328377</p> <p>নাম : সুস্মিতা বৰুৱা পিতাৰ নাম : ৰাতুল বৰুৱা ঘৰ নং : ১২৩৪ বয়স : ২৯ লিঙ্গ : মহিলা</p> <p>ফটো উপলব্ধ</p>
<p># 460 GZH0007973</p> <p>নাম : ইন্দ্ৰজিৎ গুৰুবৈদ্য পিতাৰ নাম : অজিত বৈদ্য ঘৰ নং : ১২৩৫ বয়স : ৫০ লিঙ্গ : পুৰুষ</p> <p>ফটো উপলব্ধ</p>	<p># 461 GZH0007975</p> <p>নাম : বিশ্বজিত গুৰুবৈদ্য পিতাৰ নাম : অজিত বৈদ্য ঘৰ নং : ১২৩৫ বয়স : ৪৪ লিঙ্গ : পুৰুষ</p> <p>ফটো উপলব্ধ</p>	<p>462 GZH0356204</p> <p>নাম : মায়ী বৈদ্য স্বামীৰ নাম : বিশ্বজিত বৈদ্য ঘৰ নং : ১২৩৫ বয়স : ৩৪ লিঙ্গ : মহিলা</p> <p>ফটো উপলব্ধ</p>
<p>463 GZH0007978</p> <p>নাম : বীনা দাস স্বামীৰ নাম : হৰেন্দ্ৰ কুমাৰ দাস ঘৰ নং : ১২৪০ বয়স : ৪২ লিঙ্গ : মহিলা</p> <p>ফটো উপলব্ধ</p>	<p>464 GZH1838579</p> <p>নাম : মুহিনী শইকীয়া স্বামীৰ নাম : নৰনাথ শইকীয়া ঘৰ নং : ১২৪০ বয়স : ৪০ লিঙ্গ : মহিলা</p> <p>ফটো উপলব্ধ</p>	<p>465 GZH0007980</p> <p>নাম : হাচান আলী পিতাৰ নাম : বাহাৰ আলী ঘৰ নং : ১২৪০ বয়স : ৭২ লিঙ্গ : পুৰুষ</p> <p>ফটো উপলব্ধ</p>
<p>466 GZH1838546</p> <p>নাম : গুদাৰাম পাঠক পিতাৰ নাম : ধমেশ্বৰ পাঠক ঘৰ নং : ১২৪০ বয়স : ৬৩ লিঙ্গ : পুৰুষ</p> <p>ফটো উপলব্ধ</p>	<p># 467 GZH0007981</p> <p>নাম : হীৰণ মেধি স্বামীৰ নাম : মুকট বৰুৱা ঘৰ নং : ১২৪০ বয়স : ৫৯ লিঙ্গ : মহিলা</p> <p>ফটো উপলব্ধ</p>	<p>468 GZH1838580</p> <p>নাম : অৰূপ শইকীয়া পিতাৰ নাম : নৰনাথ শইকীয়া ঘৰ নং : ১২৪০ বয়স : ৬১ লিঙ্গ : পুৰুষ</p> <p>ফটো উপলব্ধ</p>
<p>469 GZH0007982</p> <p>নাম : চুবান নোচা বেগম স্বামীৰ নাম : হাচান আলী ঘৰ নং : ১২৪০ বয়স : ৬১ লিঙ্গ : মহিলা</p> <p>ফটো উপলব্ধ</p>	<p>470 GZH0007983</p> <p>নাম : ৰেখা দাস পিতাৰ নাম : হৰেন্দ্ৰ কুমাৰ দাস ঘৰ নং : ১২৪০ বয়স : ৫৭ লিঙ্গ : মহিলা</p> <p>ফটো উপলব্ধ</p>	<p>471 GZH0007984</p> <p>নাম : অঞ্জলি পাঠক স্বামীৰ নাম : গুদাৰাম পাঠক ঘৰ নং : ১২৪০ বয়স : ৫৭ লিঙ্গ : মহিলা</p> <p>ফটো উপলব্ধ</p>
<p>472 GZH0948158</p> <p>নাম : শ্ৰেয়ালি দেউৰী স্বামীৰ নাম : ৰাম সাগৰ দেউৰী ঘৰ নং : ১২৪০ বয়স : ৫৬ লিঙ্গ : মহিলা</p> <p>ফটো উপলব্ধ</p>	<p>473 GZH0007985</p> <p>নাম : মালা বৰুৱা শইকীয়া স্বামীৰ নাম : অৰূপ শইকীয়া ঘৰ নং : ১২৪০ বয়স : ৫৫ লিঙ্গ : মহিলা</p> <p>ফটো উপলব্ধ</p>	<p>474 GZH1838682</p> <p>নাম : ৰতা দাস পিতাৰ নাম : হৰেন্দ্ৰ কুমাৰ দাস ঘৰ নং : ১২৪০ বয়স : ৫৪ লিঙ্গ : মহিলা</p> <p>ফটো উপলব্ধ</p>
<p>475 GZH0007986</p> <p>নাম : কল্পনা দাস পিতাৰ নাম : হৰেন্দ্ৰ কুমাৰ দাস ঘৰ নং : ১২৪০ বয়স : ৫২ লিঙ্গ : মহিলা</p> <p>ফটো উপলব্ধ</p>	<p>476 GZH0007987</p> <p>নাম : অৰূপ শইকীয়া পিতাৰ নাম : নৰনাথ শইকীয়া ঘৰ নং : ১২৪০ বয়স : ৫১ লিঙ্গ : পুৰুষ</p> <p>ফটো উপলব্ধ</p>	<p>477 GZH0007988</p> <p>নাম : অৰূপ কুমাৰ দাস পিতাৰ নাম : হৰেন্দ্ৰ কুমাৰ দাস ঘৰ নং : ১২৪০ বয়স : ৫০ লিঙ্গ : পুৰুষ</p> <p>ফটো উপলব্ধ</p>
<p>478 GZH0007990</p> <p>নাম : মনোজ কুমাৰ দাস পিতাৰ নাম : কিৰন চন্দ্ৰ দাস ঘৰ নং : ১২৪০ বয়স : ৪৫ লিঙ্গ : পুৰুষ</p> <p>ফটো উপলব্ধ</p>	<p>479 GZH0007991</p> <p>নাম : ৰাধিকা শাহ সৈকিয়া স্বামীৰ নাম : অৰূপ শইকীয়া ঘৰ নং : ১২৪০ বয়স : ৪৩ লিঙ্গ : মহিলা</p> <p>ফটো উপলব্ধ</p>	<p>480 GZH1838648</p> <p>নাম : অমিয় কুমাৰ দাস পিতাৰ নাম : কিৰন চন্দ্ৰ দাস ঘৰ নং : ১২৪০ বয়স : ৪২ লিঙ্গ : পুৰুষ</p> <p>ফটো উপলব্ধ</p>



481 নাম : দীপিকা দাস পিতাৰ নাম: কিৰন চন্দ্ৰ দাস ঘৰ নং : ১২৪০ বয়স : 41 লিঙ্গ : মহিলা	GZH1838659	R 482 নাম : চুফিয়া খাতুন পিতাৰ নাম: হাচান আলী ঘৰ নং : ১২৪০ বয়স : 41 লিঙ্গ : মহিলা	GZH0007992	483 নাম : চাজিয়া খাতুন পিতাৰ নাম: হাচান আলী ঘৰ নং : ১২৪০ বয়স : 38 লিঙ্গ : মহিলা	GZH0007995
484 নাম : ডলি বৈশ্য দাস স্বামীৰ নাম: মনোজ কুমাৰ দাস ঘৰ নং : ১২৪০ বয়স : 37 লিঙ্গ : মহিলা	GZH0007993	485 নাম : দুলমনি কুলিতা দাস স্বামীৰ নাম: অমিয় কুমাৰ দাস ঘৰ নং : ১২৪০ বয়স : 36 লিঙ্গ : মহিলা	GZH0007994	#2 486 নাম : লিলামনি শ্বৰ্গীয়াৰী পিতাৰ নাম: মানিক কুমাৰ শ্বৰ্গীয়াৰী ঘৰ নং : 1240J বয়স : 38 লিঙ্গ : মহিলা	GZH0007996
487 নাম : নাজিমা খাতুন পিতাৰ নাম: হাচান আলী ঘৰ নং : ১২৪০ বয়স : 36 লিঙ্গ : মহিলা	GZH0007998	#2 488 নাম : বন্দনা শ্বৰ্গীয়াৰী পিতাৰ নাম: মানিক কুমাৰ শ্বৰ্গীয়াৰী ঘৰ নং : 1240জে বয়স : 36 লিঙ্গ : মহিলা	GZH0007999	489 নাম : হিলা জিমচায়া পিতাৰ নাম: ৰামসাগৰ দেউৰী ঘৰ নং : ১২৪০ বয়স : 32 লিঙ্গ : পুৰুষ	GZH0039818
490 নাম : দীপাংকৰ পাঠক পিতাৰ নাম: গুদাৰাম পাঠক ঘৰ নং : ১২৪০ বয়স : 31 লিঙ্গ : পুৰুষ	GZH0008000	491 নাম : ৰিপুঞ্জয় বৰুৱা পিতাৰ নাম: মুকুট বৰুৱা ঘৰ নং : ১২৪০ বয়স : 30 লিঙ্গ : পুৰুষ	GZH2816866	492 নাম : অৰ্যমা শইকীয়া পিতাৰ নাম: অৰূপ শইকীয়া ঘৰ নং : ১২৪০ বয়স : 30 লিঙ্গ : মহিলা	GZH2816899
# 493 নাম : মুগাংকন পাঠক পিতাৰ নাম: গুদাৰাম পাঠক ঘৰ নং : ১২৪০ বয়স : 29 লিঙ্গ : পুৰুষ	GZH0359687	494 নাম : যুভিকা শইকীয়া পিতাৰ নাম: অৰূপ শইকীয়া ঘৰ নং : 1240 বয়স : 20 লিঙ্গ : মহিলা	ANW0008508	495 নাম : মনালিছা ফুকন স্বামীৰ নাম: নবজিত দেউৰী ঘৰ নং : 1240ক বয়স : 29 লিঙ্গ : মহিলা	JSV0144923
496 নাম : সমিৰ আহমেদ পিতাৰ নাম: হানিফউদ্দিন আহমেদ ঘৰ নং : ১২৪০B বয়স : 29 লিঙ্গ : পুৰুষ	GZH0328468	# 497 নাম : আছিম আহমেদ পিতাৰ নাম: হানিফউদ্দিন আহমেদ ঘৰ নং : 1240খ বয়স : 29 লিঙ্গ : পুৰুষ	GZH0328435	498 নাম : ডলি ডেকা পাঠক স্বামীৰ নাম: নয়ন মাণি পাঠক ঘৰ নং : ১২৪০চ বয়স : 31 লিঙ্গ : মহিলা	GZH2209252
499 নাম : নয়ন জ্যোতি ঠাকুৰীয়া পিতাৰ নাম: ৰমেশ ঠাকুৰীয়া ঘৰ নং : ১২৪০E বয়স : 33 লিঙ্গ : পুৰুষ	GZH0328419	500 নাম : প্ৰিয়াংকা বসুমতাৰী স্বামীৰ নাম: নয়ন জ্যোতি ঠাকুৰীয়া ঘৰ নং : ১২৪০E বয়স : 30 লিঙ্গ : মহিলা	GZH0328427	501 নাম : ৰিংকী ৰাউত পিতাৰ নাম: দয়া শংকৰ ৰাউত ঘৰ নং : ১২৪০ঘ বয়স : 23 লিঙ্গ : মহিলা	GZH2713881
# 502 নাম : মানিক কুমাৰ শ্বৰ্গীয়াৰী পিতাৰ নাম: হৈদা শ্বৰ্গীয়াৰী ঘৰ নং : ১২৪০J বয়স : 68 লিঙ্গ : পুৰুষ	GZH1838740	# 503 নাম : কবিতা শ্বৰ্গীয়াৰী স্বামীৰ নাম: মানিক কুমাৰ শ্বৰ্গীয়াৰী ঘৰ নং : ১২৪০J বয়স : 56 লিঙ্গ : মহিলা	GZH0008001	504 নাম : মিনাক্ষী দেউৰী স্বামীৰ নাম: ৰিপন দেউৰী ঘৰ নং : 1240ক বয়স : 36 লিঙ্গ : মহিলা	ANW0090720
505 নাম : নিছান জিমচায়া পিতাৰ নাম: ৰাম সাগৰ দেউৰী ঘৰ নং : ১২৪০ক বয়স : 28 লিঙ্গ : পুৰুষ	GZH0733220	506 নাম : ফাতেমা বেগম পিতাৰ নাম: হাৰুন ৰচিদ ঘৰ নং : 1240খ বয়স : 49 লিঙ্গ : মহিলা	GZH2541043	507 নাম : ইছমাইল হুছেইন পিতাৰ নাম: ইশা আলী ঘৰ নং : 1240 খ বয়স : 39 লিঙ্গ : পুৰুষ	GZH2539484
508 নাম : আঞ্জুৱাৰা বেগম পিতাৰ নাম: ইশা আলী ঘৰ নং : 1240 খ বয়স : 35 লিঙ্গ : মহিলা	ANW0027730	509 নাম : মঃ ইমৰান হুছেইন পিতাৰ নাম: মঃ ইশা আলী ঘৰ নং : 1240 খ বয়স : 28 লিঙ্গ : পুৰুষ	ANW0027748	510 নাম : কুৰেশ্বৰ নাথ পিতাৰ নাম: ঘনকান্ত নাথ ঘৰ নং : ১২৪০চ বয়স : 75 লিঙ্গ : পুৰুষ	GZH0008016



511 নাম : গস্তীৰ চন্দ্ৰ দেউৰী পিতাৰ নাম: বৃন্দৰাম দেউৰী ঘৰ নং : ১২৪০ক বয়স : 73 লিঙ্গ : পুৰুষ	GZH0008002 ফটো উপলব্ধ	512 নাম : কৌশেল্যা দেৱী ৰাউত স্বামীৰ নাম: শীৰ কুমাৰ ৰাউত ঘৰ নং : ১২৪০ঘ বয়স : 68 লিঙ্গ : মহিলা	GZH0008012 ফটো উপলব্ধ	513 নাম : লক্ষীমাই দেউৰী স্বামীৰ নাম: গস্তীৰ চন্দ্ৰ দেউৰী ঘৰ নং : ১২৪০ক বয়স : 67 লিঙ্গ : মহিলা	GZH0008003 ফটো উপলব্ধ
514 নাম : ৰামসাগৰ ডেউৰী পিতাৰ নাম: বাৰেন ডেউৰী ঘৰ নং : ১২৪০ক বয়স : 67 লিঙ্গ : পুৰুষ	GZH2816935 ফটো উপলব্ধ	515 নাম : হানিফুদ্দিন আহমেদ পিতাৰ নাম: জহবৰ আলী ঘৰ নং : ১২৪০খ বয়স : 66 লিঙ্গ : পুৰুষ	GZH0008008 ফটো উপলব্ধ	516 নাম : দময়ন্তী নাথ স্বামীৰ নাম: কুৰেশ্বৰ নাথ ঘৰ নং : ১২৪০চ বয়স : 65 লিঙ্গ : মহিলা	GZH0008018 ফটো উপলব্ধ
# 517 নাম : বনু ঠাকুৰীয়া স্বামীৰ নাম: ৰমেশ ঠাকুৰীয়া ঘৰ নং : 1240E বয়স : 59 লিঙ্গ : মহিলা	GZH0008015 ফটো উপলব্ধ	518 নাম : বীণাপানি পাঠক স্বামীৰ নাম: দুৰ্ভুজ চন্দ্ৰ পাঠক ঘৰ নং : ১২৪০চ বয়স : 64 লিঙ্গ : মহিলা	GZH0008019 ফটো উপলব্ধ	519 নাম : নগেন তালুকদাৰ পিতাৰ নাম: পৰশু তালুকদাৰ ঘৰ নং : ১২৪০শ বয়স : 64 লিঙ্গ : পুৰুষ	GZH0008027 ফটো উপলব্ধ
# 520 নাম : ৰছনা বেগম স্বামীৰ নাম: হানিফুদ্দিন আহমেদ ঘৰ নং : ১২৪০খ বয়স : 65 লিঙ্গ : মহিলা	GZH0008009 ফটো উপলব্ধ	521 নাম : প্ৰতিমা বৰ্মন স্বামীৰ নাম: তৰনী বৰ্মন ঘৰ নং : ১২৪০চ বয়স : 61 লিঙ্গ : মহিলা	GZH0008021 ফটো উপলব্ধ	522 নাম : বিজমনি তালুকদাৰ স্বামীৰ নাম: নগেন তালুকদাৰ ঘৰ নং : ১২৪০শ বয়স : 58 লিঙ্গ : মহিলা	GZH1838999 ফটো উপলব্ধ
523 নাম : কৰনা বৰ্মন পিতাৰ নাম: কোঠাৰাম বৰ্মন ঘৰ নং : ১২৪০চ বয়স : 54 লিঙ্গ : পুৰুষ	GZH1838966 ফটো উপলব্ধ	# 524 নাম : কৃষ্ণা বৰ্মন স্বামীৰ নাম: কৰনা বৰ্মন ঘৰ নং : ১২৪০চ বয়স : 44 লিঙ্গ : মহিলা	GZH0008022 ফটো উপলব্ধ	525 নাম : গিৰিবালা ৰাভা ৰাউত স্বামীৰ নাম: দয়া শংকৰ ৰাউত ঘৰ নং : ১২৪০ঘ বয়স : 49 লিঙ্গ : মহিলা	GZH0008013 ফটো উপলব্ধ
526 নাম : ৰিপন দেউৰী পিতাৰ নাম: গস্তীৰ চন্দ্ৰ দেউৰী ঘৰ নং : ১২৪০ক বয়স : 48 লিঙ্গ : পুৰুষ	GZH0008004 ফটো উপলব্ধ	527 নাম : দয়া শংকৰ ৰাউত পিতাৰ নাম: শীৰ কুমাৰ ৰাউত ঘৰ নং : ১২৪০ঘ বয়স : 47 লিঙ্গ : পুৰুষ	GZH0008014 ফটো উপলব্ধ	528 নাম : নবজিত দেউৰী পিতাৰ নাম: গস্তীৰ চন্দ্ৰ দেউৰী ঘৰ নং : ১২৪০ক বয়স : 42 লিঙ্গ : পুৰুষ	GZH0008005 ফটো উপলব্ধ
529 নাম : বিজু কুমাৰ দেউৰী পিতাৰ নাম: গস্তীৰ চন্দ্ৰ দেউৰী ঘৰ নং : ১২৪০ক বয়স : 39 লিঙ্গ : পুৰুষ	GZH0008006 ফটো উপলব্ধ	# 530 নাম : নয়নমনি পাঠক পিতাৰ নাম: দুৰ্ভুজ চন্দ্ৰ পাঠক ঘৰ নং : 1240চ বয়স : 41 লিঙ্গ : পুৰুষ	GZH0008023 ফটো উপলব্ধ	531 নাম : নিজামুদ্দিন আহমেদ পিতাৰ নাম: হানিফুদ্দিন আহমেদ ঘৰ নং : ১২৪০খ বয়স : 37 লিঙ্গ : পুৰুষ	GZH0008010 ফটো উপলব্ধ
532 নাম : ৰাজু আহমেদ পিতাৰ নাম: হানিফুদ্দিন আহমেদ ঘৰ নং : ১২৪০খ বয়স : 37 লিঙ্গ : পুৰুষ	GZH0008011 ফটো উপলব্ধ	533 নাম : ভাস্কৰ জ্যোতি দেউৰী পিতাৰ নাম: গস্তীৰ চন্দ্ৰ দেউৰী ঘৰ নং : ১২৪০ক বয়স : 36 লিঙ্গ : পুৰুষ	GZH0008007 ফটো উপলব্ধ	534 নাম : নমিতা তালুকদাৰ পিতাৰ নাম: নগেন চন্দ্ৰ তালুকদাৰ ঘৰ নং : ১২৪০শ বয়স : 35 লিঙ্গ : মহিলা	GZH0008028 ফটো উপলব্ধ
535 নাম : নেকিব আহমেদ পিতাৰ নাম: হানিফুদ্দিন আহমেদ ঘৰ নং : ১২৪০খ বয়স : 29 লিঙ্গ : পুৰুষ	GZH2816822 ফটো উপলব্ধ	S 536 নাম : ৰশ্মি পাঠক পিতাৰ নাম: দুৰ্ভুজ চন্দ্ৰ পাঠক ঘৰ নং : ১২৪০চ বয়স : 29 লিঙ্গ : মহিলা	GZH0008025 ফটো উপলব্ধ	S 537 নাম : লভিতা বৰ্মন পিতাৰ নাম: তৰনী বৰ্মন ঘৰ নং : ১২৪০চ বয়স : 29 লিঙ্গ : মহিলা	GZH0008026 ফটো উপলব্ধ
538 নাম : ৰাম দুলাৰে যাদব পিতাৰ নাম: ৰামচৰন যাদব ঘৰ নং : ১২৪২ বয়স : 80 লিঙ্গ : পুৰুষ	GZH0008031 ফটো উপলব্ধ	539 নাম : গীতা বৰুৱা স্বামীৰ নাম: অতুল বৰুৱা ঘৰ নং : ১২৪২ বয়স : 74 লিঙ্গ : মহিলা	GZH1839185 ফটো উপলব্ধ	540 নাম : অশোক কুমাৰ যাদব পিতাৰ নাম: ৰামদুলাৰী যাদব ঘৰ নং : ১২৪২ বয়স : 45 লিঙ্গ : পুৰুষ	GZH1839130 ফটো উপলব্ধ



541 নাম : সৰলা যাদব স্বামীৰ নাম: অশোক কুমাৰ যাদব ঘৰ নং : ১২৪২ বয়স : 42 লিঙ্গ : মহিলা	GZH0008033 ফটো উপলব্ধ	542 নাম : জ্যোতি প্ৰকাশ বৰুৱা পিতাৰ নাম: অতুল বৰুৱা ঘৰ নং : ১২৪২ বয়স : 41 লিঙ্গ : পুৰুষ	GZH0008035 ফটো উপলব্ধ	543 নাম : মদন কুমাৰ যাদব পিতাৰ নাম: ৰাম দুলাৰে যাদব ঘৰ নং : ১২৪২ বয়স : 40 লিঙ্গ : পুৰুষ	GZH0008034 ফটো উপলব্ধ
544 নাম : চন্দামীতা বৰুৱা পিতাৰ নাম: অতুল বৰুৱা ঘৰ নং : ১২৪২ বয়স : 38 লিঙ্গ : মহিলা	GZH0008036 ফটো উপলব্ধ	545 নাম : ৰমিতা দেৱী স্বামীৰ নাম: মদন কুমাৰ যাদব ঘৰ নং : ১২৪২ বয়স : 33 লিঙ্গ : মহিলা	GZH2448736 ফটো উপলব্ধ	# 546 নাম : ধন কুমাৰ বড়ো পিতাৰ নাম: বিষ্ণুৰাম বড়ো ঘৰ নং : ১২৪৪ বয়স : 51 লিঙ্গ : পুৰুষ	GZH0008039 ফটো উপলব্ধ
547 নাম : কমল বড়ো পিতাৰ নাম: বিষ্ণুৰাম বড়ো ঘৰ নং : ১২৪৪ বয়স : 54 লিঙ্গ : পুৰুষ	GZH0008040 ফটো উপলব্ধ	548 নাম : হিতেশ বড়ো পিতাৰ নাম: বিষ্ণুৰাম বড়ো ঘৰ নং : ১২৪৪ বয়স : 51 লিঙ্গ : পুৰুষ	GZH0008041 ফটো উপলব্ধ	549 নাম : মামনি বড়ো স্বামীৰ নাম: কমল বড়ো ঘৰ নং : ১২৪৪ বয়স : 50 লিঙ্গ : মহিলা	GZH0008042 ফটো উপলব্ধ
550 নাম : প্ৰতিভা বড়ো স্বামীৰ নাম: হিতেশ বড়ো ঘৰ নং : ১২৪৪ বয়স : 48 লিঙ্গ : মহিলা	GZH0008043 ফটো উপলব্ধ	551 নাম : মামনি বড়ো স্বামীৰ নাম: ধন বড়ো ঘৰ নং : ১২৪৪ বয়স : 42 লিঙ্গ : মহিলা	GZH0008044 ফটো উপলব্ধ	552 নাম : প্ৰশান্ত বড়ো পিতাৰ নাম: কমল বড়ো ঘৰ নং : ১২৪৪ বয়স : 26 লিঙ্গ : পুৰুষ	GZH0356055 ফটো উপলব্ধ
553 নাম : বিদ্যা বৰো পিতাৰ নাম: হিতেশ বৰো ঘৰ নং : 1244 বয়স : 22 লিঙ্গ : মহিলা	ANW0063107 ফটো উপলব্ধ	554 নাম : চিমি বড়ো পিতাৰ নাম: কমল বড়ো ঘৰ নং : 1244 বয়স : 21 লিঙ্গ : মহিলা	ANW0012740 ফটো উপলব্ধ	555 নাম : সুপ্ৰিয়া তালুকদাৰ পিতাৰ নাম: সুকুমাৰ তালুকদাৰ ঘৰ নং : ১২৪৫ বয়স : 59 লিঙ্গ : মহিলা	GZH0008047 ফটো উপলব্ধ
# 556 নাম : ৰীতা তালুকদাৰ পিতাৰ নাম: সুকুমাৰ তালুকদাৰ ঘৰ নং : ১২৪৫ বয়স : 57 লিঙ্গ : মহিলা	GZH0008048 ফটো উপলব্ধ	557 নাম : নিবেদিতা তালুকদাৰ স্বামীৰ নাম: সিদ্ধাৰ্থ কুমাৰ তালুকদাৰ ঘৰ নং : 1245 বয়স : 44 লিঙ্গ : মহিলা	ANW0091439 ফটো উপলব্ধ	# 558 নাম : সিদ্ধাৰ্থ কুমাৰ তালুকদাৰ পিতাৰ নাম: সুকুমাৰ তালুকদাৰ ঘৰ নং : 1245 বয়স : 43 লিঙ্গ : পুৰুষ	GZH0008049 ফটো উপলব্ধ
559 নাম : ৰাম বালকু দাস পিতাৰ নাম: হৰিকিষান দাস ঘৰ নং : ১২৪৬ বয়স : 48 লিঙ্গ : পুৰুষ	GZH0008052 ফটো উপলব্ধ	R 560 নাম : চিত্ৰলেখা কুমাৰী স্বামীৰ নাম: শিৱালক দাস ঘৰ নং : ১২৪৬ বয়স : 34 লিঙ্গ : মহিলা	GZH2816491 ফটো উপলব্ধ	561 নাম : চন্দা দেৱী পিতাৰ নাম: মুনীলাল বাচফোৰ ঘৰ নং : ১২৪৭ বয়স : 48 লিঙ্গ : মহিলা	GZH0008055 ফটো উপলব্ধ
562 নাম : ঘনশ্যাম কুমাৰ বাচফোৰ পিতাৰ নাম: মুনীলাল বাচফোৰ ঘৰ নং : ১২৪৭ বয়স : 46 লিঙ্গ : পুৰুষ	GZH0008056 ফটো উপলব্ধ	563 নাম : শোভা দেৱী স্বামীৰ নাম: ঘনশ্যাম কুমাৰ বাচফোৰ ঘৰ নং : ১২৪৭ বয়স : 40 লিঙ্গ : মহিলা	GZH0008057 ফটো উপলব্ধ	564 নাম : অনিতা কুমাৰী পিতাৰ নাম: ধনীলাল বাছফোৰ ঘৰ নং : ১২৪৭ বয়স : 30 লিঙ্গ : মহিলা	GZH0360149 ফটো উপলব্ধ
565 নাম : দুৰ্গা দেৱী স্বামীৰ নাম: সিকন্দৰ দাস ঘৰ নং : ১২৪৮ বয়স : 46 লিঙ্গ : মহিলা	GZH0008059 ফটো উপলব্ধ	566 নাম : সিকন্দৰ দাস পিতাৰ নাম: মোহন দাস ঘৰ নং : ১২৪৮ বয়স : 41 লিঙ্গ : পুৰুষ	GZH0008060 ফটো উপলব্ধ	567 নাম : জিতেন্দৰ দাস পিতাৰ নাম: মোহন দাস ঘৰ নং : ১২৪৮ বয়স : 39 লিঙ্গ : পুৰুষ	GZH0008061 ফটো উপলব্ধ
568 নাম : গীতা কুৰ্মী পিতাৰ নাম: মুনীলাল কুৰ্মী ঘৰ নং : ১২৫০ বয়স : 62 লিঙ্গ : মহিলা	GZH0008063 ফটো উপলব্ধ	# 569 নাম : কুসুম চৌধুৰী স্বামীৰ নাম: কৃষ্ণী কুমাৰ চৌধুৰী ঘৰ নং : ১২৫০ বয়স : 52 লিঙ্গ : মহিলা	GZH0008064 ফটো উপলব্ধ	570 নাম : পুনম দেৱী পিতাৰ নাম: দীনেশ সিং ঘৰ নং : ১২৫০ বয়স : 47 লিঙ্গ : মহিলা	GZH0008065 ফটো উপলব্ধ



<p>571</p> <p>নাম : মদন চৌধুৰী পিতাৰ নাম: মুনিলাল কুৰ্মী ঘৰ নং : ১২৫০ বয়স : 43 লিঙ্গ : পুৰুষ</p> <p>GZH0008067</p> <p>ফটো উপলব্ধ</p>	<p>572</p> <p>নাম : সংগীতা সাহ স্বামীৰ নাম: কৈলাশ কুমাৰ চৌধুৰী ঘৰ নং : ১২৫০ বয়স : 42 লিঙ্গ : মহিলা</p> <p>GZH0354522</p> <p>ফটো উপলব্ধ</p>	<p>573</p> <p>নাম : কৈলাস কুমাৰ চৌধুৰী পিতাৰ নাম: মুনিলাল কুৰ্মী ঘৰ নং : ১২৫০ বয়স : 42 লিঙ্গ : পুৰুষ</p> <p>GZH0008068</p> <p>ফটো উপলব্ধ</p>
<p>574</p> <p>নাম : কিৰন দেৱী চৌধুৰী স্বামীৰ নাম: মদন চৌধুৰী ঘৰ নং : ১২৫০ বয়স : 41 লিঙ্গ : মহিলা</p> <p>GZH0008069</p> <p>ফটো উপলব্ধ</p>	<p># 575</p> <p>নাম : কৰণ কুমাৰ চৌধুৰী পিতাৰ নাম: কৃষ্ণ কুমাৰ চৌধুৰী ঘৰ নং : ১২৫০ বয়স : 33 লিঙ্গ : পুৰুষ</p> <p>GZH0008070</p> <p>ফটো উপলব্ধ</p>	<p>S 576</p> <p>নাম : কাঞ্চন চৌধুৰী পিতাৰ নাম: কৃষ্ণ কুমাৰ চৌধুৰী ঘৰ নং : ১২৫০ বয়স : 27 লিঙ্গ : মহিলা</p> <p>GZH0328476</p> <p>ফটো উপলব্ধ</p>
<p>577</p> <p>নাম : নিৰজ চৌধুৰী পিতাৰ নাম: মদন চৌধুৰী ঘৰ নং : ১২৫০ বয়স : 25 লিঙ্গ : পুৰুষ</p> <p>GZH0674838</p> <p>ফটো উপলব্ধ</p>	<p>578</p> <p>নাম : ভাবনা চৌধুৰী পিতাৰ নাম: মদন চৌধুৰী ঘৰ নং : 1250 বয়স : 21 লিঙ্গ : মহিলা</p> <p>ANW0141952</p> <p>ফটো উপলব্ধ</p>	<p>579</p> <p>নাম : পাৰুল বালিকী স্বামীৰ নাম: মনোহৰ বালিকী ঘৰ নং : ১২৫২ বয়স : 77 লিঙ্গ : মহিলা</p> <p>GZH1839594</p> <p>ফটো উপলব্ধ</p>
<p>580</p> <p>নাম : মুন্না বালিকী পিতাৰ নাম: মনোহৰ বালিকী ঘৰ নং : ১২৫২ বয়স : 52 লিঙ্গ : পুৰুষ</p> <p>GZH0008071</p> <p>ফটো উপলব্ধ</p>	<p># 581</p> <p>নাম : ললিতা বালিকী স্বামীৰ নাম: মুন্না বালিকী ঘৰ নং : ১২৫২ বয়স : 38 লিঙ্গ : মহিলা</p> <p>GZH0040659</p> <p>ফটো উপলব্ধ</p>	<p>582</p> <p>নাম : দেবেন গোস্বামী পিতাৰ নাম: চন্দ্ৰবদীপ গোস্বামী ঘৰ নং : ১২৫৪ বয়স : 59 লিঙ্গ : পুৰুষ</p> <p>GZH0008074</p> <p>ফটো উপলব্ধ</p>
<p>583</p> <p>নাম : মীনা দেৱী স্বামীৰ নাম: দেবেন গোস্বামী ঘৰ নং : ১২৫৪ বয়স : 54 লিঙ্গ : মহিলা</p> <p>GZH1839652</p> <p>ফটো উপলব্ধ</p>	<p>584</p> <p>নাম : কৈলাস নাথ গোস্বামী পিতাৰ নাম: দেৱেন গোস্বামী ঘৰ নং : ১২৫৪ বয়স : 31 লিঙ্গ : পুৰুষ</p> <p>GZH2816559</p> <p>ফটো উপলব্ধ</p>	<p>585</p> <p>নাম : ৰবি শংকৰ গোস্বামী পিতাৰ নাম: দেৱেন গোস্বামী ঘৰ নং : ১২৫৪ বয়স : 30 লিঙ্গ : পুৰুষ</p> <p>GZH2816560</p> <p>ফটো উপলব্ধ</p>
<p>586</p> <p>নাম : বিষ্ণু সিং স্বামীৰ নাম: দিলীপ সিং ঘৰ নং : ১২৫৬ বয়স : 67 লিঙ্গ : মহিলা</p> <p>GZH0008075</p> <p>ফটো উপলব্ধ</p>	<p>587</p> <p>নাম : ৰমেশ ৰায় পিতাৰ নাম: অঘন ৰায় ঘৰ নং : ১২৫৬জ বয়স : 41 লিঙ্গ : পুৰুষ</p> <p>GZH0008076</p> <p>ফটো উপলব্ধ</p>	<p>588</p> <p>নাম : কৈলাশ মাৰী পিতাৰ নাম: শিৱলাখ মাৰী ঘৰ নং : ১২৫৮ বয়স : 52 লিঙ্গ : পুৰুষ</p> <p>GZH0008081</p> <p>ফটো উপলব্ধ</p>
<p>589</p> <p>নাম : বীণা দেৱী স্বামীৰ নাম: কৈলাস মাৰী ঘৰ নং : ১২৫৮ বয়স : 37 লিঙ্গ : মহিলা</p> <p>GZH0677013</p> <p>ফটো উপলব্ধ</p>	<p>590</p> <p>নাম : নন্দলাল সাহা পিতাৰ নাম: জগন্নাথ চাহ ঘৰ নং : ১২৬২ বয়স : 59 লিঙ্গ : পুৰুষ</p> <p>GZH1839856</p> <p>ফটো উপলব্ধ</p>	<p>591</p> <p>নাম : কুন্তী ছেত্ৰী স্বামীৰ নাম: শেৰ বাহাঃ ঘৰ নং : ১২৬২ বয়স : 57 লিঙ্গ : মহিলা</p> <p>GZH0008087</p> <p>ফটো উপলব্ধ</p>
<p>592</p> <p>নাম : যশোদা দেৱী স্বামীৰ নাম: নন্দলাল চাহ ঘৰ নং : ১২৬২ বয়স : 56 লিঙ্গ : মহিলা</p> <p>GZH0008088</p> <p>ফটো উপলব্ধ</p>	<p>593</p> <p>নাম : বুকু ছেত্ৰী পিতাৰ নাম: শেৰ বাহাদুৰ ছেত্ৰী ঘৰ নং : ১২৬২ বয়স : 34 লিঙ্গ : মহিলা</p> <p>GZH0008089</p> <p>ফটো উপলব্ধ</p>	<p>594</p> <p>নাম : ৰবিনা ছেত্ৰী পিতাৰ নাম: নন্দলাল ছেত্ৰী ঘৰ নং : ১২৬২ বয়স : 32 লিঙ্গ : মহিলা</p> <p>GZH2909413</p> <p>ফটো উপলব্ধ</p>
<p>595</p> <p>নাম : বিকি ছেত্ৰী পিতাৰ নাম: শেৰ বাহাদুৰ ছেত্ৰী ঘৰ নং : ১২৬২ বয়স : 31 লিঙ্গ : পুৰুষ</p> <p>GZH0008090</p> <p>ফটো উপলব্ধ</p>	<p>596</p> <p>নাম : পংকজ চেত্ৰী পিতাৰ নাম: নন্দলাল চেত্ৰী ঘৰ নং : ১২৬২ বয়স : 26 লিঙ্গ : পুৰুষ</p> <p>GZH0619395</p> <p>ফটো উপলব্ধ</p>	<p>597</p> <p>নাম : ৰামস্বামী বাচকেৰ পিতাৰ নাম: পুনেয়া ৰামস্বামী ঘৰ নং : ১২৬২ক বয়স : 54 লিঙ্গ : পুৰুষ</p> <p>GZH1844548</p> <p>ফটো উপলব্ধ</p>
<p>598</p> <p>নাম : মঞ্জু বাচকেৰ স্বামীৰ নাম: ৰামস্বামী বাচকেৰ ঘৰ নং : ১২৬২ক বয়স : 47 লিঙ্গ : মহিলা</p> <p>GZH2816924</p> <p>ফটো উপলব্ধ</p>	<p>599</p> <p>নাম : জনচেন বাচকেৰ পিতাৰ নাম: ৰামস্বামী বাচকেৰ ঘৰ নং : ১২৬২ক বয়স : 33 লিঙ্গ : পুৰুষ</p> <p>GZH2816913</p> <p>ফটো উপলব্ধ</p>	<p>600</p> <p>নাম : মাইকেল বাচকেৰ পিতাৰ নাম: ৰামস্বামী বাচকেৰ ঘৰ নং : ১২৬২ক বয়স : 31 লিঙ্গ : পুৰুষ</p> <p>GZH2816902</p> <p>ফটো উপলব্ধ</p>



601 নাম : সীতা দেৱী ছেত্ৰী স্বামীৰ নাম : দুৰ্গালাল ছেত্ৰী ঘৰ নং : ১২৬৩ বয়স : 82 লিঙ্গ : মহিলা	GZH0008091 ফটো উপলব্ধ	602 নাম : কৃষ্ণ বাস্কেফাৰ পিতাৰ নাম : ৰবি বাস্কেফাৰ ঘৰ নং : ১২৬৩ বয়স : 50 লিঙ্গ : মহিলা	GZH0008092 ফটো উপলব্ধ	603 নাম : শিব বাহা : ছেত্ৰী পিতাৰ নাম : দুৰ্গালাল ছেত্ৰী ঘৰ নং : ১২৬৩ বয়স : 48 লিঙ্গ : পুৰুষ	GZH0008093 ফটো উপলব্ধ
604 নাম : তাৰা দেৱী স্বামীৰ নাম : শিৱ বাহাদুৰ চেত্ৰী ঘৰ নং : ১২৬৩ বয়স : 31 লিঙ্গ : মহিলা	GZH0893420 ফটো উপলব্ধ	605 নাম : যোগিন্দৰ ৰাম পিতাৰ নাম : গঙ্গা ৰাম ঘৰ নং : ১২৬৫ বয়স : 60 লিঙ্গ : পুৰুষ	GZH0008095 ফটো উপলব্ধ	606 নাম : জ্যোৎস্না ৰা স্বামীৰ নাম : অৰোধ নাৰায়ণ ৰা ঘৰ নং : ১২৬৬ বয়স : 80 লিঙ্গ : মহিলা	GZH0008097 ফটো উপলব্ধ
607 নাম : বিজয় কুঃ ৰা পিতাৰ নাম : অৰোধ নাৰায়ণ ৰা ঘৰ নং : ১২৬৬ বয়স : 53 লিঙ্গ : পুৰুষ	GZH0008099 ফটো উপলব্ধ	608 নাম : অজয় কুমাৰ ৰা পিতাৰ নাম : অৰোধ নাৰায়ণ ৰা ঘৰ নং : ১২৬৬ বয়স : 52 লিঙ্গ : পুৰুষ	GZH0008100 ফটো উপলব্ধ	609 নাম : পূজা পাণ্ডে ৰা স্বামীৰ নাম : অৰ্জয় কুমাৰ ৰা ঘৰ নং : ১২৬৬ বয়স : 31 লিঙ্গ : মহিলা	GZH1984731 ফটো উপলব্ধ
610 নাম : মীনা দাস স্বামীৰ নাম : নগেন দাস ঘৰ নং : ১২৬৮ বয়স : 62 লিঙ্গ : মহিলা	GZH0008103 ফটো উপলব্ধ	611 নাম : ভবেশ দাস পিতাৰ নাম : নগেন দাস ঘৰ নং : ১২৬৮ বয়স : 47 লিঙ্গ : পুৰুষ	GZH0008104 ফটো উপলব্ধ	612 নাম : ৰাধিকা দাস স্বামীৰ নাম : ভবেশ দাস ঘৰ নং : ১২৬৮ বয়স : 36 লিঙ্গ : মহিলা	GZH2909468 ফটো উপলব্ধ
613 নাম : ধুবজ্যোতি দাস পিতাৰ নাম : মীনা দাস ঘৰ নং : ১২৬৮ বয়স : 32 লিঙ্গ : পুৰুষ	GZH2909457 ফটো উপলব্ধ	614 নাম : মৰমী দাস পিতাৰ নাম : ভবেশ দাস ঘৰ নং : 1268 বয়স : 19 লিঙ্গ : মহিলা	ANW0093484 ফটো উপলব্ধ	615 নাম : টেক বাহাদুৰ পিতাৰ নাম : ভবেন বাহাদুৰ ঘৰ নং : ১২৬৯ বয়স : 86 লিঙ্গ : পুৰুষ	GZH0008105 ফটো উপলব্ধ
616 নাম : দাদি দেৱী স্বামীৰ নাম : টেক বাঃ ঘৰ নং : ১২৬৯ বয়স : 76 লিঙ্গ : মহিলা	GZH0008106 ফটো উপলব্ধ	617 নাম : সুৰয় বাহাদুৰ পিতাৰ নাম : টেক বাঃ ঘৰ নং : ১২৬৯ বয়স : 46 লিঙ্গ : পুৰুষ	GZH0008107 ফটো উপলব্ধ	618 নাম : সীতা কুমাৰী পিতাৰ নাম : টেক বাঃ ঘৰ নং : ১২৬৯ বয়স : 41 লিঙ্গ : মহিলা	GZH0008108 ফটো উপলব্ধ
619 নাম : গীতা কুমাৰী পিতাৰ নাম : টেক বাঃ ঘৰ নং : ১২৬৯ বয়স : 38 লিঙ্গ : মহিলা	GZH0008109 ফটো উপলব্ধ	620 নাম : সৰস্বতী দেৱী স্বামীৰ নাম : সুজয় বাহাদুৰ ঘৰ নং : ১২৬৯ বয়স : 31 লিঙ্গ : মহিলা	GZH0042499 ফটো উপলব্ধ	621 নাম : টপেশ্বৰী বড়ো স্বামীৰ নাম : শিকাৰী বড়ো ঘৰ নং : ১২৭৩ বয়স : 72 লিঙ্গ : মহিলা	GZH0008113 ফটো উপলব্ধ
622 নাম : মৃদু পৰন বড়া পিতাৰ নাম : সূৰ্য বড়া ঘৰ নং : ১২৭৩ বয়স : 46 লিঙ্গ : পুৰুষ	GZH0674606 ফটো উপলব্ধ	623 নাম : মন বড়ো পিতাৰ নাম : শিকাৰী বড়ো ঘৰ নং : ১২৭৩ বয়স : 41 লিঙ্গ : মহিলা	GZH0008116 ফটো উপলব্ধ	624 নাম : অমৰজিত শৰ্মা পিতাৰ নাম : মানু শৰ্মা ঘৰ নং : ১২৭৩ বয়স : 39 লিঙ্গ : পুৰুষ	GZH0043067 ফটো উপলব্ধ
625 নাম : মুকুল বড়ো পিতাৰ নাম : শিকাৰী বড়ো ঘৰ নং : ১২৭৩ বয়স : 38 লিঙ্গ : পুৰুষ	GZH0008117 ফটো উপলব্ধ	626 নাম : লক্ষ্মী বড়ো পিতাৰ নাম : শিকাৰী বড়ো ঘৰ নং : ১২৭৩ বয়স : 37 লিঙ্গ : মহিলা	GZH0008114 ফটো উপলব্ধ	627 নাম : পল্লবী বড়ো স্বামীৰ নাম : মুকুল বড়ো ঘৰ নং : ১২৭৩ বয়স : 33 লিঙ্গ : মহিলা	GZH0008118 ফটো উপলব্ধ
628 নাম : শান্তি দেৱী স্বামীৰ নাম : অমৰজিত শৰ্মা ঘৰ নং : ১২৭৩ বয়স : 33 লিঙ্গ : মহিলা	GZH0043117 ফটো উপলব্ধ	629 নাম : ৰাম প্ৰ শৰ্মা পিতাৰ নাম : সীতাৰাম শৰ্মা ঘৰ নং : ১২৭৫ বয়স : 51 লিঙ্গ : পুৰুষ	GZH1840228 ফটো উপলব্ধ	630 নাম : বিক্ৰম সিং পিতাৰ নাম : বিৰেন সিং ঘৰ নং : ১২৭৬ বয়স : 28 লিঙ্গ : পুৰুষ	GZH0043968 ফটো উপলব্ধ



631 নাম : বামদাস ৰয় পিতাৰ নাম: বামস্বৰূপ ৰায় ঘৰ নং : ১২৭৭ বয়স : 91 লিঙ্গ : পুৰুষ	GZH1840251 ফটো উপলব্ধ	632 নাম : সাৰদা দেৱী স্বামীৰ নাম: মুন্না কুমাৰ ঘৰ নং : ১২৭৭ বয়স : 57 লিঙ্গ : মহিলা	GZH0008121 ফটো উপলব্ধ	633 নাম : ভৰত কুমাৰ পিতাৰ নাম: বামদাস ৰায় ঘৰ নং : ১২৭৭ বয়স : 52 লিঙ্গ : পুৰুষ	GZH0008122 ফটো উপলব্ধ
634 নাম : সৰিতা দেৱী স্বামীৰ নাম: ভৰত কুমাৰ ঘৰ নং : ১২৭৭ বয়স : 50 লিঙ্গ : মহিলা	GZH0008123 ফটো উপলব্ধ	635 নাম : চন্ কুমাৰী পিতাৰ নাম: মুন্না কুমাৰ ঘৰ নং : ১২৭৭ বয়স : 29 লিঙ্গ : মহিলা	GZH2816719 ফটো উপলব্ধ	636 নাম : বিশাল কুমাৰ পিতাৰ নাম: মুন্না কুমাৰ ঘৰ নং : ১২৭৭ বয়স : 28 লিঙ্গ : পুৰুষ	GZH0044057 ফটো উপলব্ধ
637 নাম : সিতা চেত্ৰী পিতাৰ নাম: নেত্ৰ বাহাদুৰ চেত্ৰী ঘৰ নং : ১২৭৮ বয়স : 30 লিঙ্গ : মহিলা	GZH0008126 ফটো উপলব্ধ	638 নাম : ৰাজু চেত্ৰী পিতাৰ নাম: নেত্ৰ বাহাদুৰ চেত্ৰী ঘৰ নং : ১২৭৮ বয়স : 29 লিঙ্গ : পুৰুষ	GZH0008127 ফটো উপলব্ধ	639 নাম : ৰাভুল ছেত্ৰী পিতাৰ নাম: নেত্ৰ বাহাদুৰ ছেত্ৰী ঘৰ নং : 1278 বয়স : 24 লিঙ্গ : পুৰুষ	GZH2660991 ফটো উপলব্ধ
640 নাম : কামেশ্বৰ কোঁৰ পিতাৰ নাম: প্ৰভুনাথ কোঁৰ ঘৰ নং : ১২৭৯ বয়স : 65 লিঙ্গ : পুৰুষ	GZH0008129 ফটো উপলব্ধ	641 নাম : বিদ্যা দেৱী স্বামীৰ নাম: কামেশ্বৰ কোঁৰ ঘৰ নং : ১২৭৯ বয়স : 64 লিঙ্গ : মহিলা	GZH0008130 ফটো উপলব্ধ	642 নাম : সোনম কুমাৰী পিতাৰ নাম: কামেশ্বৰ কোঁৰ ঘৰ নং : ১২৭৯ বয়স : 33 লিঙ্গ : মহিলা	GZH0008131 ফটো উপলব্ধ
643 নাম : শ্ৰীকান্ত কোঁৰ পিতাৰ নাম: কামেশ্বৰ কোঁৰ ঘৰ নং : ১২৭৯ বয়স : 31 লিঙ্গ : পুৰুষ	GZH0008132 ফটো উপলব্ধ	644 নাম : ৰবি কান্ত কুৰৰ পিতাৰ নাম: কামেশ্বৰ কুৰৰ ঘৰ নং : ১২৭৯ বয়স : 25 লিঙ্গ : পুৰুষ	GZH0674655 ফটো উপলব্ধ	645 নাম : শশিকান্ত কোঁৰ মাতৃৰ নাম: কামেশ্বৰ কোঁৰ ঘৰ নং : ১২৭৯ বয়স : 25 লিঙ্গ : পুৰুষ	GZH0723304 ফটো উপলব্ধ
646 নাম : ৰেবতী প্ৰভা দাস স্বামীৰ নাম: মাধব চন্দ্ৰ দাস ঘৰ নং : ১২৮০ বয়স : 52 লিঙ্গ : মহিলা	GZH0044529 ফটো উপলব্ধ	647 নাম : লীনা বৰ্মন স্বামীৰ নাম: জয়ন্ত বৰ্মন ঘৰ নং : ১২৮০ বয়স : 36 লিঙ্গ : মহিলা	GZH0354563 ফটো উপলব্ধ	648 নাম : জয়ন্ত বৰ্মন পিতাৰ নাম: তৰনীকান্ত বৰ্মন ঘৰ নং : ১২৮০ বয়স : 35 লিঙ্গ : পুৰুষ	GZH0008133 ফটো উপলব্ধ
649 নাম : অনামিকা নাথ পিতাৰ নাম: দণ্ডিৰাম নাথ ঘৰ নং : ১২৮০ বয়স : 33 লিঙ্গ : মহিলা	GZH0044545 ফটো উপলব্ধ	650 নাম : স্বপন কুমাৰ দাস পিতাৰ নাম: মাধব চন্দ্ৰ দাস ঘৰ নং : ১২৮০ বয়স : 32 লিঙ্গ : পুৰুষ	GZH0044586 ফটো উপলব্ধ	R 651 নাম : বৰষা ৰাণী দাস পিতাৰ নাম: মাধব চন্দ্ৰ দাস ঘৰ নং : ১২৮০ বয়স : 30 লিঙ্গ : মহিলা	GZH0044628 ফটো উপলব্ধ
S 652 নাম : প্ৰভা দাস স্বামীৰ নাম: সম্ৰেন্দ্ৰ কুমাৰ দাস ঘৰ নং : ১২৮০ বয়স : 90 লিঙ্গ : মহিলা	GZH0008134 ফটো উপলব্ধ	653 নাম : জয়নল হক পিতাৰ নাম: আদল মল্লিক ঘৰ নং : ১২৮০K বয়স : 59 লিঙ্গ : পুৰুষ	GZH0008135 ফটো উপলব্ধ	654 নাম : সুমিত্ৰা দাস স্বামীৰ নাম: জয়নল হক ঘৰ নং : ১২৮০K বয়স : 55 লিঙ্গ : মহিলা	GZH0008137 ফটো উপলব্ধ
655 নাম : অজয় দাস মাতৃৰ নাম: সুমিত্ৰা দাস ঘৰ নং : ১২৮০ক বয়স : 27 লিঙ্গ : পুৰুষ	GZH0619445 ফটো উপলব্ধ	656 নাম : মহেশ্বৰী দাস অন্যান্য: সুমিত্ৰা দাস ঘৰ নং : ১২৮০ক বয়স : 25 লিঙ্গ : মহিলা	GZH0677484 ফটো উপলব্ধ	# 657 নাম : উষা চক্ৰবৰ্তী স্বামীৰ নাম: স্বপন চক্ৰবৰ্তী ঘৰ নং : ১২৮০Q বয়স : 61 লিঙ্গ : মহিলা	GZH0008138 ফটো উপলব্ধ
658 নাম : পৰ্ণ চন্দ্ৰ বৈশ্য পিতাৰ নাম: মনীৰাম বৈশ্য ঘৰ নং : ১২৮০ঙ বয়স : 74 লিঙ্গ : পুৰুষ	GZH0008139 ফটো উপলব্ধ	659 নাম : বন্তী দেৱী পিতাৰ নাম: উমেশ চন্দ্ৰ দেবনাথ ঘৰ নং : ১২৮০ঙ বয়স : 72 লিঙ্গ : মহিলা	GZH0008141 ফটো উপলব্ধ	660 নাম : যমুনা নাথ স্বামীৰ নাম: দণ্ডিৰাম নাথ ঘৰ নং : ১২৮০ঙ বয়স : 63 লিঙ্গ : মহিলা	GZH0008142 ফটো উপলব্ধ



S 661 নাম : সাবিত্ৰী থাপা স্বামীৰ নাম : তিলবাহাদুৰ থাপা ঘৰ নং : ১২৮০৬ বয়স : 60 লিঙ্গ : মহিলা	GZH1840400 ফটো উপলব্ধ	662 নাম : সবিতা বৈশ্য স্বামীৰ নাম : পুন চন্দ্ৰ বৈশ্য ঘৰ নং : ১২৮০৬ বয়স : 59 লিঙ্গ : মহিলা	GZH0008143 ফটো উপলব্ধ	663 নাম : অনৰাগ নাথ পিতাৰ নাম : ক. মুক্তিনাথ ঘৰ নং : ১২৮০৬ বয়স : 45 লিঙ্গ : পুৰুষ	GZH0008144 ফটো উপলব্ধ
664 নাম : বিজু থাপা পিতাৰ নাম : তিলবাহাদুৰ থাপা ঘৰ নং : ১২৮০৬ বয়স : 41 লিঙ্গ : পুৰুষ	GZH1840411 ফটো উপলব্ধ	665 নাম : নয়ন জ্যোতি বৈশ্য পিতাৰ নাম : পুন চন্দ্ৰ বৈশ্য ঘৰ নং : ১২৮০৬ বয়স : 39 লিঙ্গ : পুৰুষ	GZH0008146 ফটো উপলব্ধ	666 নাম : হেমন্ত কু. নাথ পিতাৰ নাম : দত্তীৰাম নাথ ঘৰ নং : ১২৮০৬ বয়স : 38 লিঙ্গ : পুৰুষ	GZH0008147 ফটো উপলব্ধ
667 নাম : কবিতা থাপা স্বামীৰ নাম : বিজু থাপা ঘৰ নং : ১২৮০৬ বয়স : 35 লিঙ্গ : মহিলা	GZH2816593 ফটো উপলব্ধ	668 নাম : নীপজ্যোতি বৈশ্য পিতাৰ নাম : পূৰ্ণ চন্দ্ৰ বৈশ্য ঘৰ নং : ১২৮০৬ বয়স : 32 লিঙ্গ : পুৰুষ	GZH0008148 ফটো উপলব্ধ	669 নাম : ধীৰেন চৌধুৰী পিতাৰ নাম : প্ৰসন্ন চৌধুৰী ঘৰ নং : ১২৮১ বয়স : 62 লিঙ্গ : পুৰুষ	GZH0328609 ফটো উপলব্ধ
670 নাম : দিপালী লহকৰ চৌধুৰী স্বামীৰ নাম : ধীৰেন চৌধুৰী ঘৰ নং : ১২৮১ বয়স : 57 লিঙ্গ : মহিলা	GZH0328617 ফটো উপলব্ধ	671 নাম : মৃদুস্মিতা চৌধুৰী পিতাৰ নাম : ধীৰেন চৌধুৰী ঘৰ নং : ১২৮১ বয়স : 28 লিঙ্গ : মহিলা	GZH0328625 ফটো উপলব্ধ	672 নাম : লক্ষ্মীৰাম খাটনিয়াৰ পিতাৰ নাম : শশধৰ খাটনিয়াৰ ঘৰ নং : ১২৮৩ বয়স : 61 লিঙ্গ : পুৰুষ	GZH0362087 ফটো উপলব্ধ
673 নাম : সাধনী খাটনিয়াৰ স্বামীৰ নাম : লক্ষ্মীৰাম খাটনিয়াৰ ঘৰ নং : ১২৮৩ বয়স : 55 লিঙ্গ : মহিলা	GZH0362095 ফটো উপলব্ধ	674 নাম : ভাস্কৰজ্যোতি খাটনিয়াৰ পিতাৰ নাম : লক্ষ্মীৰাম খাটনিয়াৰ ঘৰ নং : ১২৮৩ বয়স : 31 লিঙ্গ : পুৰুষ	GZH0362129 ফটো উপলব্ধ	675 নাম : মধুস্মিতা খাটনিয়াৰ পিতাৰ নাম : লক্ষ্মীৰাম খাটনিয়াৰ ঘৰ নং : ১২৮৩ বয়স : 28 লিঙ্গ : মহিলা	GZH0362137 ফটো উপলব্ধ
R 676 নাম : বীতা শৰ্মা স্বামীৰ নাম : গৌৰমনি শৰ্মা ঘৰ নং : ১২৮৪ বয়স : 54 লিঙ্গ : মহিলা	GZH0008149 ফটো উপলব্ধ	R 677 নাম : গৌৰৰ প্ৰকাশ শৰ্মা পিতাৰ নাম : গৌৰমনি শৰ্মা ঘৰ নং : ১২৮৪ বয়স : 34 লিঙ্গ : পুৰুষ	GZH0008150 ফটো উপলব্ধ	R 678 নাম : গৰিয়চি শৰ্মা পিতাৰ নাম : গৌৰমনি শৰ্মা ঘৰ নং : ১২৮৪ বয়স : 27 লিঙ্গ : পুৰুষ	GZH0354852 ফটো উপলব্ধ
679 নাম : গোবিন্দ দাস পিতাৰ নাম : সুৰেন্দ্ৰ দাস ঘৰ নং : ১২৮৫ বয়স : 37 লিঙ্গ : পুৰুষ	GZH0008152 ফটো উপলব্ধ	680 নাম : মিটল দাস পিতাৰ নাম : সুৰেন্দ্ৰ দাস ঘৰ নং : ১২৮৫ বয়স : 36 লিঙ্গ : পুৰুষ	GZH1840591 ফটো উপলব্ধ	681 নাম : জোনালী দাস পিতাৰ নাম : সুৰেন্দ্ৰ চন্দ্ৰ দাস ঘৰ নং : ১২৮৫ বয়স : 34 লিঙ্গ : মহিলা	GZH0008153 ফটো উপলব্ধ
682 নাম : কুলদ্বীপ দাস পিতাৰ নাম : সুৰেন্দ্ৰ চন্দ্ৰ দাস ঘৰ নং : ১২৮৫ বয়স : 30 লিঙ্গ : পুৰুষ	GZH0008154 ফটো উপলব্ধ	683 নাম : মিতালী দাস পিতাৰ নাম : সুৰেন্দ্ৰ চন্দ্ৰ দাস ঘৰ নং : ১২৮৫ বয়স : 28 লিঙ্গ : মহিলা	GZH0732636 ফটো উপলব্ধ	684 নাম : নগেন্দ্ৰ আচাৰ্য পিতাৰ নাম : হোমনাথ আচাৰ্য ঘৰ নং : ১২৮৮ বয়স : 62 লিঙ্গ : পুৰুষ	GZH0008155 ফটো উপলব্ধ
685 নাম : সৰস্বতী আচাৰ্য স্বামীৰ নাম : নগেন্দ্ৰ আচাৰ্য ঘৰ নং : ১২৮৮ বয়স : 57 লিঙ্গ : মহিলা	GZH0008156 ফটো উপলব্ধ	S 686 নাম : ৰাজু আচাৰ্য পিতাৰ নাম : নগেন্দ্ৰ আচাৰ্য ঘৰ নং : ১২৮৮ বয়স : 47 লিঙ্গ : পুৰুষ	GZH0008157 ফটো উপলব্ধ	687 নাম : ৰমেশ আচাৰীয়া পিতাৰ নাম : নগেন্দ্ৰ আ চাৰীয়া ঘৰ নং : ১২৮৮ বয়স : 35 লিঙ্গ : পুৰুষ	GZH0008158 ফটো উপলব্ধ
688 নাম : প্ৰণৱজ্যোতি গগৈ পিতাৰ নাম : ধনীৰাম গগৈ ঘৰ নং : ১২৮৮ বয়স : 34 লিঙ্গ : পুৰুষ	GZH0008159 ফটো উপলব্ধ	689 নাম : ৰুণ দাস স্বামীৰ নাম : ধীৰেন চন্দ্ৰ দাস ঘৰ নং : ১২৮৮ বয়স : 33 লিঙ্গ : মহিলা	GZH0045146 ফটো উপলব্ধ	690 নাম : বিকাশ আচাৰীয়া পিতাৰ নাম : নগেন্দ্ৰ আচাৰীয়া ঘৰ নং : ১২৮৮ বয়স : 32 লিঙ্গ : পুৰুষ	GZH0008160 ফটো উপলব্ধ



691 ANW0011973 নাম : নন্দিতা আচাৰ্য পিতাৰ নাম: নগেন্দ্ৰ আচাৰ্য ঘৰ নং : 1288 বয়স : 21 লিঙ্গ : মহিলা ফটো উপলব্ধ	# 692 GZH0362186 নাম : পৰাক দাস পিতাৰ নাম: গিৰিন কলিতা ঘৰ নং : 1288গ বয়স : 31 লিঙ্গ : পুৰুষ ফটো উপলব্ধ	693 GZH0008161 নাম : শশেন্দ্ৰ প্ৰ. সিং পিতাৰ নাম: অযোধ্যা প্ৰ. সিং ঘৰ নং : 1288J বয়স : 82 লিঙ্গ : মহিলা ফটো উপলব্ধ
S 694 GZH0358374 নাম : সনম সিং পিতাৰ নাম: শংকৰ সিং ঘৰ নং : 1288খ বয়স : 80 লিঙ্গ : মহিলা ফটো উপলব্ধ	695 GZH0008162 নাম : ভোলানাথ ভোষাল পিতাৰ নাম: দিল্লী প্ৰসাদ ভোষাল ঘৰ নং : 1288Q বয়স : 47 লিঙ্গ : পুৰুষ ফটো উপলব্ধ	696 GZH0008163 নাম : মীনা শৰ্মা ভোষাল স্বামীৰ নাম: ভোলানাথ ভোষাল ঘৰ নং : 1288Q বয়স : 40 লিঙ্গ : মহিলা ফটো উপলব্ধ
697 GZH0008166 নাম : কল্যাণ দেৱী স্বামীৰ নাম: শশেন্দ্ৰ প্ৰ. সিং ঘৰ নং : 1288খ বয়স : 72 লিঙ্গ : মহিলা ফটো উপলব্ধ	698 GZH0008164 নাম : ধনীৰান গগৈ পিতাৰ নাম: নন্দেশ্বৰ গগৈ ঘৰ নং : 1288ক বয়স : 59 লিঙ্গ : পুৰুষ ফটো উপলব্ধ	699 GZH0008167 নাম : ববি দেৱী পিতাৰ নাম: শশেন্দ্ৰ প্ৰ. সিং ঘৰ নং : 1288খ বয়স : 54 লিঙ্গ : মহিলা ফটো উপলব্ধ
S2 700 GZH0008165 নাম : কল্পনা গগৈ স্বামীৰ নাম: ধনীৰান গগৈ ঘৰ নং : 1288ক বয়স : 53 লিঙ্গ : মহিলা ফটো উপলব্ধ	701 GZH0008171 নাম : ধীৰেন চন্দ্ৰ দাস পিতাৰ নাম: লব দাস ঘৰ নং : 1288গ বয়স : 42 লিঙ্গ : পুৰুষ ফটো উপলব্ধ	702 GZH1840819 নাম : অৰ্চনা খাউণ্ড স্বামীৰ নাম: প্ৰদীপ খাউণ্ড ঘৰ নং : 1290 বয়স : 67 লিঙ্গ : মহিলা ফটো উপলব্ধ
703 GZH0008173 নাম : প্ৰিয়ংকা কাশ্যপ পিতাৰ নাম: প্ৰদীপ খাউণ্ড ঘৰ নং : 1290 বয়স : 38 লিঙ্গ : মহিলা ফটো উপলব্ধ	704 GZH0008175 নাম : সমিত্ৰা কুমাৰী পিতাৰ নাম: ৰামদেউ প্ৰসাদ ঘৰ নং : 1290J বয়স : 46 লিঙ্গ : মহিলা ফটো উপলব্ধ	705 GZH0355792 নাম : কৃষ্ণা প্ৰসাদ পিতাৰ নাম: ৰাম দেউ প্ৰসাদ ঘৰ নং : 1290জ বয়স : 29 লিঙ্গ : পুৰুষ ফটো উপলব্ধ
S 706 GZH0008176 নাম : অবন চক্ৰবৰ্তী পিতাৰ নাম: নকুল চক্ৰবৰ্তী ঘৰ নং : 1290ক বয়স : 72 লিঙ্গ : পুৰুষ ফটো উপলব্ধ	707 GZH0008178 নাম : ৰশ্মিজ্যোতি চক্ৰবৰ্তী স্বামীৰ নাম: অবন চক্ৰবৰ্তী ঘৰ নং : 1290ক বয়স : 63 লিঙ্গ : মহিলা ফটো উপলব্ধ	708 ANW0088237 নাম : ধৰ্মা দাস পিতাৰ নাম: জিতেন দাস ঘৰ নং : 1290ক বয়স : 35 লিঙ্গ : পুৰুষ ফটো উপলব্ধ
709 ANW0088195 নাম : নিজ মনি দাস স্বামীৰ নাম: ধৰ্মা দাস ঘৰ নং : 1290ক বয়স : 32 লিঙ্গ : মহিলা ফটো উপলব্ধ	710 GZH0008180 নাম : আশা দেৱী স্বামীৰ নাম: অবোধ প্ৰসাদ ঘৰ নং : 1290ক বয়স : 76 লিঙ্গ : মহিলা ফটো উপলব্ধ	711 GZH0008181 নাম : উত্তম কুমাৰী পিতাৰ নাম: অবোধ প্ৰসাদ ঘৰ নং : 1290ক বয়স : 49 লিঙ্গ : মহিলা ফটো উপলব্ধ
712 GZH0008182 নাম : যমুনা কুমাৰী পিতাৰ নাম: অবোধ প্ৰসাদ ঘৰ নং : 1290ক বয়স : 43 লিঙ্গ : মহিলা ফটো উপলব্ধ	S 713 GZH0008183 নাম : সন্তোষ প্ৰসাদ পিতাৰ নাম: অবোধ প্ৰসাদ ঘৰ নং : 1290ক বয়স : 41 লিঙ্গ : পুৰুষ ফটো উপলব্ধ	714 GZH2816786 নাম : ৰমেশ প্ৰসাদ পিতাৰ নাম: অবোধ প্ৰসাদ ঘৰ নং : 1290ক বয়স : 40 লিঙ্গ : পুৰুষ ফটো উপলব্ধ
715 GZH2816797 নাম : ৰঞ্জিত প্ৰসাদ পিতাৰ নাম: ৰামদেৱ প্ৰসাদ ঘৰ নং : 1290জ বয়স : 38 লিঙ্গ : পুৰুষ ফটো উপলব্ধ	716 GZH2816800 নাম : ৰামহৰি প্ৰসাদ পিতাৰ নাম: ৰামদেৱ প্ৰসাদ ঘৰ নং : 1290জ বয়স : 38 লিঙ্গ : পুৰুষ ফটো উপলব্ধ	717 GZH2816811 নাম : সাবিত্ৰী কুমাৰী পিতাৰ নাম: ৰামদেৱ প্ৰসাদ ঘৰ নং : 1290জ বয়স : 35 লিঙ্গ : মহিলা ফটো উপলব্ধ
718 GZH0008185 নাম : উপেন চন্দ্ৰ দাস পিতাৰ নাম: নাৰায়ণ দাস ঘৰ নং : 1290ঐ বয়স : 62 লিঙ্গ : পুৰুষ ফটো উপলব্ধ	719 GZH0008186 নাম : বিপিন দাস পিতাৰ নাম: নাৰায়ণ দাস ঘৰ নং : 1290ঐ বয়স : 59 লিঙ্গ : পুৰুষ ফটো উপলব্ধ	720 GZH0008187 নাম : বীনা দাস স্বামীৰ নাম: বিপিন দাস ঘৰ নং : 1290ঐ বয়স : 54 লিঙ্গ : মহিলা ফটো উপলব্ধ



721 নাম : পুনম দজী দাস স্বামীৰ নাম: উপেন চন্দ্ৰ দাস ঘৰ নং : ১২৯৫ বয়স : 52 লিঙ্গ : মহিলা	GZH0008188 ফটো উপলব্ধ	722 নাম : সঞ্জয় কু. দাস পিতাৰ নাম: নাৰায়ন দাস ঘৰ নং : ১২৯৫ বয়স : 49 লিঙ্গ : পুৰুষ	GZH0008189 ফটো উপলব্ধ	723 নাম : মণি দাস স্বামীৰ নাম: সঞ্জয় কু. দাস ঘৰ নং : ১২৯৫ বয়স : 44 লিঙ্গ : মহিলা	GZH0008190 ফটো উপলব্ধ
724 নাম : উপাসনা দাস পিতাৰ নাম: উপেন চন্দ্ৰ দাস ঘৰ নং : ১২৯৫ বয়স : 31 লিঙ্গ : মহিলা	GZH0008193 ফটো উপলব্ধ	725 নাম : জ্যোত্স্না দাস পিতাৰ নাম: উপেন চন্দ্ৰ দাস ঘৰ নং : ১২৯৫ বয়স : 26 লিঙ্গ : মহিলা	GZH0354332 ফটো উপলব্ধ	# 726 নাম : ডেভিড কুমাৰ দাস পিতাৰ নাম: সঞ্জয় কুমাৰ দাস ঘৰ নং : 1295 বয়স : 23 লিঙ্গ : পুৰুষ	GZH2863645 ফটো উপলব্ধ
#2 727 নাম : পুষ্পা ছেত্ৰী পিতাৰ নাম: ওম বাহাঃ ছেত্ৰী ঘৰ নং : 1296 বয়স : 44 লিঙ্গ : মহিলা	GZH0008195 ফটো উপলব্ধ	728 নাম : জিতু ছেত্ৰী পিতাৰ নাম: ওম বাহাঃ ঘৰ নং : ১২৯৬ বয়স : 37 লিঙ্গ : পুৰুষ	GZH1841049 ফটো উপলব্ধ	729 নাম : দেৱযানী ছেত্ৰী স্বামীৰ নাম: জিতু ছেত্ৰী ঘৰ নং : 1296 বয়স : 30 লিঙ্গ : মহিলা	ANW0010272 ফটো উপলব্ধ
730 নাম : চক্ৰধৰ দাস পিতাৰ নাম: বাৰেন দাস ঘৰ নং : ১২৯৭ বয়স : 56 লিঙ্গ : পুৰুষ	GZH0008197 ফটো উপলব্ধ	731 নাম : চন্দ্ৰধৰ দাস পিতাৰ নাম: বাৰেন দাস ঘৰ নং : ১২৯৭ বয়স : 53 লিঙ্গ : পুৰুষ	GZH0008199 ফটো উপলব্ধ	732 নাম : অলকা দাস স্বামীৰ নাম: চক্ৰধৰ দাস ঘৰ নং : ১২৯৭ বয়স : 47 লিঙ্গ : মহিলা	GZH0008198 ফটো উপলব্ধ
733 নাম : প্ৰতিভা দাস পিতাৰ নাম: চক্ৰধৰ দাস ঘৰ নং : ১২৯৭ বয়স : 42 লিঙ্গ : মহিলা	GZH0742262 ফটো উপলব্ধ	734 নাম : গীতমনি দাস পিতাৰ নাম: চক্ৰধৰ দাস ঘৰ নং : ১২৯৭ বয়স : 30 লিঙ্গ : মহিলা	GZH2909424 ফটো উপলব্ধ	735 নাম : নিতমনি দাস পিতাৰ নাম: চক্ৰধৰ দাস ঘৰ নং : ১২৯৭ বয়স : 29 লিঙ্গ : মহিলা	GZH2909402 ফটো উপলব্ধ
736 নাম : মিন্টু মনি দাস পিতাৰ নাম: চক্ৰধৰ দাস ঘৰ নং : ১২৯৭ বয়স : 27 লিঙ্গ : মহিলা	GZH0358580 ফটো উপলব্ধ	737 নাম : বিন্টুমনি দাস পিতাৰ নাম: চক্ৰধৰ আহমেদ ঘৰ নং : ১২৯৭ বয়স : 26 লিঙ্গ : মহিলা	GZH0732958 ফটো উপলব্ধ	738 নাম : দিনেশ দাস পিতাৰ নাম: বেনুধৰ দাস ঘৰ নং : ১২৯৮ বয়স : 67 লিঙ্গ : পুৰুষ	GZH0008200 ফটো উপলব্ধ
739 নাম : পখিলা দাস স্বামীৰ নাম: দিনেশ দাস ঘৰ নং : ১২৯৮ বয়স : 62 লিঙ্গ : মহিলা	GZH0008201 ফটো উপলব্ধ	740 নাম : বিজু মোনি দাস পিতাৰ নাম: দিনেশ দাস ঘৰ নং : ১২৯৮ বয়স : 30 লিঙ্গ : মহিলা	GZH2909435 ফটো উপলব্ধ	741 নাম : বিনীতা দাস পিতাৰ নাম: দিনেশ দাস ঘৰ নং : ১২৯৮ বয়স : 26 লিঙ্গ : মহিলা	GZH0619486 ফটো উপলব্ধ
742 নাম : প্ৰদীপ চন্দ্ৰ দাস পিতাৰ নাম: দিনেশ দাস ঘৰ নং : ১২৯৮ বয়স : 26 লিঙ্গ : পুৰুষ	GZH0762898 ফটো উপলব্ধ	743 নাম : নিলু বিশ্বকৰ্মা স্বামীৰ নাম: গোপী বিশ্বকৰ্মা ঘৰ নং : ১৩০৯ বয়স : 50 লিঙ্গ : মহিলা	GZH0008203 ফটো উপলব্ধ	744 নাম : আৰতী সোনাৰ স্বামীৰ নাম: দল বাঃ সোনাৰ ঘৰ নং : ১৩০০ বয়স : 66 লিঙ্গ : মহিলা	GZH0008204 ফটো উপলব্ধ
745 নাম : তুলকী সোনাৰ ইংতি পিতাৰ নাম: দল বাঃ সোনাৰ ঘৰ নং : ১৩০০ বয়স : 40 লিঙ্গ : মহিলা	GZH0008205 ফটো উপলব্ধ	746 নাম : অশোক কুমাৰ সোনাৰ পিতাৰ নাম: দল বাঃ সোনাৰ ঘৰ নং : ১৩০০ বয়স : 36 লিঙ্গ : পুৰুষ	GZH0008206 ফটো উপলব্ধ	747 নাম : তুলসী কুমাৰী সোনাৰ পিতাৰ নাম: দল বাহাদুৰ সোনাৰ ঘৰ নং : ১৩০০ বয়স : 36 লিঙ্গ : মহিলা	GZH0008207 ফটো উপলব্ধ
748 নাম : দিপীকা সোনাৰ স্বামীৰ নাম: অশোক কুমাৰ সোনাৰ ঘৰ নং : 1300 বয়স : 24 লিঙ্গ : মহিলা	GZH2746030 ফটো উপলব্ধ	749 নাম : ফতেমা খাতুন স্বামীৰ নাম: নজাবত হুছেইন ঘৰ নং : ১৩০১ বয়স : 58 লিঙ্গ : মহিলা	GZH0008210 ফটো উপলব্ধ	750 নাম : কছিৰা নেচা পিতাৰ নাম: নজাবত হুছেইন ঘৰ নং : ১৩০১ বয়স : 36 লিঙ্গ : মহিলা	GZH1841254 ফটো উপলব্ধ



751 নাম : নসিম নেচা পিতাৰ নাম: নাজাবত হুছেইন ঘৰ নং : 1301 বয়স : 32 লিঙ্গ : মহিলা	GZH0008211 ফটো উপলব্ধ	752 নাম : সবিন নিচা পিতাৰ নাম: নাজাবত হুছেইন ঘৰ নং : 1301 বয়স : 31 লিঙ্গ : মহিলা	GZH0008212 ফটো উপলব্ধ	753 নাম : চহিদন নেচা পিতাৰ নাম: নাজাবত হুছেইন ঘৰ নং : 1301 বয়স : 29 লিঙ্গ : মহিলা	GZH2909322 ফটো উপলব্ধ
754 নাম : সুব্রজ হুছেইন পিতাৰ নাম: নাজাবত হুছেইন ঘৰ নং : 1301 বয়স : 29 লিঙ্গ : পুৰুষ	GZH0363358 ফটো উপলব্ধ	755 নাম : মেহাৰন নেচা পিতাৰ নাম: নাজাবত হুছেইন ঘৰ নং : 1301 বয়স : 25 লিঙ্গ : মহিলা	GZH0742528 ফটো উপলব্ধ	S 756 নাম : জাহীৰ খান পিতাৰ নাম: মুহম্মদ খান ঘৰ নং : 1302 বয়স : 67 লিঙ্গ : পুৰুষ	GZH0008213 ফটো উপলব্ধ
757 নাম : খুবন নীশা স্বামীৰ নাম: জাহীৰ খান ঘৰ নং : 1302 বয়স : 61 লিঙ্গ : মহিলা	GZH1841301 ফটো উপলব্ধ	758 নাম : মুহম্মদ আলামুদ্দিন পিতাৰ নাম: জাহীৰ খান ঘৰ নং : 1302 বয়স : 36 লিঙ্গ : পুৰুষ	GZH0008214 ফটো উপলব্ধ	759 নাম : চব্বন নেচা পিতাৰ নাম: জাহীৰ খান ঘৰ নং : 1302 বয়স : 34 লিঙ্গ : মহিলা	GZH0008215 ফটো উপলব্ধ
760 নাম : মুহম্মদ ইব্রুফান পিতাৰ নাম: জাহীৰ খান ঘৰ নং : 1302 বয়স : 33 লিঙ্গ : পুৰুষ	GZH0008216 ফটো উপলব্ধ	761 নাম : জৰীনা বেগম পিতাৰ নাম: জলিল আলী ঘৰ নং : 1303 বয়স : 77 লিঙ্গ : মহিলা	GZH0008217 ফটো উপলব্ধ	762 নাম : তাৰা ৰায় স্বামীৰ নাম: শত্ৰুঘ্ন ৰায় ঘৰ নং : 1303 বয়স : 56 লিঙ্গ : মহিলা	GZH0008230 ফটো উপলব্ধ
763 নাম : অংকুৰ সোধানী পিতাৰ নাম: অৰাবিন্দ সোধানী ঘৰ নং : 1303 বয়স : 33 লিঙ্গ : পুৰুষ	GZH0008220 ফটো উপলব্ধ	R 764 নাম : শ্বেতা সোধানী পিতাৰ নাম: বিনোদ সোধানী ঘৰ নং : 1303 বয়স : 32 লিঙ্গ : মহিলা	GZH0008218 ফটো উপলব্ধ	765 নাম : বিকাশ ৰায় পিতাৰ নাম: শত্ৰুঘ্ন ৰায় ঘৰ নং : 1303 বয়স : 30 লিঙ্গ : পুৰুষ	GZH0047795 ফটো উপলব্ধ
766 নাম : দিদাৰউদ্দিন আহমেদ পিতাৰ নাম: দালনুৰ আলী ঘৰ নং : 1303J বয়স : 71 লিঙ্গ : পুৰুষ	GZH0008222 ফটো উপলব্ধ	767 নাম : গুলবদনু আৰা বেগম পিতাৰ নাম: দিদাৰউদ্দিন আহমেদ ঘৰ নং : 1303J বয়স : 63 লিঙ্গ : মহিলা	GZH1841367 ফটো উপলব্ধ	768 নাম : বিণোদ সোধানী পিতাৰ নাম: দীনদয়াল সোধানী ঘৰ নং : 1303J বয়স : 63 লিঙ্গ : পুৰুষ	GZH1841390 ফটো উপলব্ধ
769 নাম : মঞ্জু সোধানী স্বামীৰ নাম: বিণোদ সোধানী ঘৰ নং : 1303J বয়স : 60 লিঙ্গ : মহিলা	GZH0008223 ফটো উপলব্ধ	770 নাম : অৰবিন্দ কুমাৰ সোধানী পিতাৰ নাম: দীনদয়াল সোধানী ঘৰ নং : 1303J বয়স : 56 লিঙ্গ : পুৰুষ	GZH1841414 ফটো উপলব্ধ	771 নাম : প্ৰতিভা সোধানী স্বামীৰ নাম: অৰউদ্দ সোধানী ঘৰ নং : 1303J বয়স : 52 লিঙ্গ : মহিলা	GZH0008224 ফটো উপলব্ধ
772 নাম : তবৰৰাকুন আৰা আহমেদ পিতাৰ নাম: দিদাৰউদ্দিন আহমেদ ঘৰ নং : 1303J বয়স : 39 লিঙ্গ : পুৰুষ	GZH1841389 ফটো উপলব্ধ	773 নাম : চাহিদুল আলম আহমেদ পিতাৰ নাম: দিদাৰউদ্দিন আহমেদ ঘৰ নং : 1303J বয়স : 35 লিঙ্গ : পুৰুষ	GZH0047787 ফটো উপলব্ধ	774 নাম : বীৰেন্দৰ ৰায় পিতাৰ নাম: লাটে মঙ্গল ৰায় ঘৰ নং : 1303 ক বয়স : 50 লিঙ্গ : পুৰুষ	GZH0008229 ফটো উপলব্ধ
775 নাম : সঞ্জিতা ৰাই স্বামীৰ নাম: বীৰেন্দৰ ৰাই ঘৰ নং : 1303 ক বয়স : 49 লিঙ্গ : মহিলা	GZH0008231 ফটো উপলব্ধ	776 নাম : অভিষেক কুমাৰ ৰাই পিতাৰ নাম: বীৰেন্দৰ ৰাই ঘৰ নং : 1303কে বয়স : 23 লিঙ্গ : পুৰুষ	GZH2469534 ফটো উপলব্ধ	777 নাম : শত্ৰুঘ্ন ৰায় পিতাৰ নাম: মংগল ৰায় ঘৰ নং : 1303ক বয়স : 57 লিঙ্গ : পুৰুষ	GZH0008228 ফটো উপলব্ধ
778 নাম : আশা দেবী স্বামীৰ নাম: ৰঘুনাথ ৰায় ঘৰ নং : 1303ক বয়স : 54 লিঙ্গ : মহিলা	GZH2816775 ফটো উপলব্ধ	# 779 নাম : আৰতী কুমাৰী পিতাৰ নাম: শত্ৰুঘ্ন ৰায় ঘৰ নং : 1303ক বয়স : 42 লিঙ্গ : মহিলা	GZH0008232 ফটো উপলব্ধ	# 780 নাম : ব্ৰজেশ কুমাৰ ৰাই পিতাৰ নাম: শত্ৰুঘ্ন ৰায় ঘৰ নং : 1303ক বয়স : 41 লিঙ্গ : পুৰুষ	GZH0008233 ফটো উপলব্ধ



<p>R 781</p> <p>নাম : বচিতা সোধানী পিতাৰ নাম: বিনোদ সোধানী ঘৰ নং : ১৩০৩জ বয়স : 31 লিঙ্গ : মহিলা</p> <p>GZH0008234</p> <p>ফটো উপলব্ধ</p>	<p>782</p> <p>নাম : প্ৰণব সোধানী পিতাৰ নাম: অৰুণ্ডন সোধানী ঘৰ নং : ১৩০৩জ বয়স : 29 লিঙ্গ : পুৰুষ</p> <p>GZH0008235</p> <p>ফটো উপলব্ধ</p>	<p>R 783</p> <p>নাম : কৃষ্ণ বাহাদুৰ পিতাৰ নাম: গনেশ বাহাদুৰ ঘৰ নং : ১৩০৪৩ বয়স : 50 লিঙ্গ : পুৰুষ</p> <p>GZH0008236</p> <p>ফটো উপলব্ধ</p>
<p>784</p> <p>নাম : পদ্মা কুমাৰী পিতাৰ নাম: গনেশ বাহাদুৰ ঘৰ নং : ১৩০৪J বয়স : 47 লিঙ্গ : পুৰুষ</p> <p>GZH0008237</p> <p>ফটো উপলব্ধ</p>	<p>785</p> <p>নাম : বিষ্ণু গৌতম স্বামীৰ নাম: কৃষ্ণ বাহাদুৰ ঘৰ নং : 1304J বয়স : 41 লিঙ্গ : মহিলা</p> <p>ANW0008391</p> <p>ফটো উপলব্ধ</p>	<p>786</p> <p>নাম : দেবানন্দ ঠাকুৰ পিতাৰ নাম: সচিদানন্দ ঠাকুৰ ঘৰ নং : ১৩০৮ বয়স : 67 লিঙ্গ : পুৰুষ</p> <p>GZH0008239</p> <p>ফটো উপলব্ধ</p>
<p>787</p> <p>নাম : মাধবী ঠাকুৰ স্বামীৰ নাম: দেবানন্দ ঠাকুৰ ঘৰ নং : ১৩০৮ বয়স : 57 লিঙ্গ : মহিলা</p> <p>GZH1841550</p> <p>ফটো উপলব্ধ</p>	<p>788</p> <p>নাম : স্বীষীকেশ শৰ্মা ঠাকুৰ পিতাৰ নাম: দেবানন্দ ঠাকুৰ ঘৰ নং : ১৩০৮ বয়স : 30 লিঙ্গ : পুৰুষ</p> <p>GZH0008240</p> <p>ফটো উপলব্ধ</p>	<p>789</p> <p>নাম : স্বাস্তিকা ঠাকুৰ পিতাৰ নাম: দেবানন্দ ঠাকুৰ ঘৰ নং : ১৩০৮ বয়স : 27 লিঙ্গ : মহিলা</p> <p>GZH0354712</p> <p>ফটো উপলব্ধ</p>
<p>790</p> <p>নাম : প্ৰভাত দলৈ পিতাৰ নাম: পুষ্প দলৈ ঘৰ নং : ১৩০৯ বয়স : 84 লিঙ্গ : পুৰুষ</p> <p>GZH1841561</p> <p>ফটো উপলব্ধ</p>	<p>791</p> <p>নাম : যমুনা দলৈ স্বামীৰ নাম: প্ৰভাত দলৈ ঘৰ নং : ১৩০৯ বয়স : 67 লিঙ্গ : মহিলা</p> <p>GZH0008241</p> <p>ফটো উপলব্ধ</p>	<p># 792</p> <p>নাম : জিতুমনি দলৈ পিতাৰ নাম: প্ৰভাত দলৈ ঘৰ নং : 1309 বয়স : 48 লিঙ্গ : পুৰুষ</p> <p>GZH0008242</p> <p>ফটো উপলব্ধ</p>
<p>S 793</p> <p>নাম : প্ৰতিভা দেৱী পিতাৰ নাম: শ্ৰীতী ভট্টাচাৰ্য ঘৰ নং : ১৩০৯ক বয়স : 59 লিঙ্গ : মহিলা</p> <p>GZH0008244</p> <p>ফটো উপলব্ধ</p>	<p>794</p> <p>নাম : ৰূপজ্যোতি সন্দিকৈ পিতাৰ নাম: বৃদ্ধেশ্বৰ সন্দিকৈ ঘৰ নং : ১৩০৯ক বয়স : 50 লিঙ্গ : পুৰুষ</p> <p>GZH2816515</p> <p>ফটো উপলব্ধ</p>	<p>795</p> <p>নাম : তৃষ্ণাময়ী গগৈ সন্দিকৈ স্বামীৰ নাম: ৰূপজ্যোতি সন্দিকৈ ঘৰ নং : ১৩০৯ক বয়স : 49 লিঙ্গ : মহিলা</p> <p>GZH2816526</p> <p>ফটো উপলব্ধ</p>
<p>796</p> <p>নাম : ক্ষেমা দেৱী স্বামীৰ নাম: চন্দ্ৰ বাহ. ঘৰ নং : ১৩১০ বয়স : 65 লিঙ্গ : মহিলা</p> <p>GZH0008245</p> <p>ফটো উপলব্ধ</p>	<p>797</p> <p>নাম : ধন বাহাদুৰ পিতাৰ নাম: চন্দ্ৰ বাহ. ঘৰ নং : ১৩১০ বয়স : 43 লিঙ্গ : পুৰুষ</p> <p>GZH0008246</p> <p>ফটো উপলব্ধ</p>	<p>#2 798</p> <p>নাম : নিৰ্মলা গুৰুং দাস পিতাৰ নাম: চন্দ্ৰ বাহ. ঘৰ নং : 1310 বয়স : 41 লিঙ্গ : মহিলা</p> <p>GZH0008247</p> <p>ফটো উপলব্ধ</p>
<p>799</p> <p>নাম : নিশা গুৰুং স্বামীৰ নাম: ধন বাহাদুৰ ঘৰ নং : ১৩১০ বয়স : 38 লিঙ্গ : মহিলা</p> <p>GZH2816720</p> <p>ফটো উপলব্ধ</p>	<p>800</p> <p>নাম : বিনীতা গোস্বামী পিতাৰ নাম: সত্যেন্দ্ৰ গোস্বামী ঘৰ নং : ১৩১০ বয়স : 33 লিঙ্গ : মহিলা</p> <p>GZH0008248</p> <p>ফটো উপলব্ধ</p>	<p>801</p> <p>নাম : চেতনা সিং স্বামীৰ নাম: বিকাশ কুমাৰ ঘৰ নং : 1310 ও বয়স : 32 লিঙ্গ : মহিলা</p> <p>ANW0009340</p> <p>ফটো উপলব্ধ</p>
<p>802</p> <p>নাম : সত্যেন্দ্ৰ গোস্বামী পিতাৰ নাম: চন্দ্ৰ দ্বীপ গোস্বামী ঘৰ নং : ১৩১০J বয়স : 67 লিঙ্গ : পুৰুষ</p> <p>GZH0008249</p> <p>ফটো উপলব্ধ</p>	<p>803</p> <p>নাম : সুমিত্ৰা দেৱী স্বামীৰ নাম: সত্যেন্দ্ৰ গোস্বামী ঘৰ নং : ১৩১০J বয়স : 60 লিঙ্গ : মহিলা</p> <p>GZH1841709</p> <p>ফটো উপলব্ধ</p>	<p>804</p> <p>নাম : মধুমিতা গোস্বামী পিতাৰ নাম: সত্যেন্দ্ৰ গোস্বামী ঘৰ নং : ১৩১০J বয়স : 40 লিঙ্গ : মহিলা</p> <p>GZH1841710</p> <p>ফটো উপলব্ধ</p>
<p>805</p> <p>নাম : ন্যতন গোস্বামী পিতাৰ নাম: সত্যেন্দ্ৰ গোস্বামী ঘৰ নং : ১৩১০J বয়স : 36 লিঙ্গ : পুৰুষ</p> <p>GZH1841721</p> <p>ফটো উপলব্ধ</p>	<p>806</p> <p>নাম : ৰাম সিং পিতাৰ নাম: ভগুনাথ সিং ঘৰ নং : ১৩১০Q বয়স : 61 লিঙ্গ : পুৰুষ</p> <p>GZH0008250</p> <p>ফটো উপলব্ধ</p>	<p>807</p> <p>নাম : ৰেণু দেৱী স্বামীৰ নাম: ৰাম সিং ঘৰ নং : ১৩১০Q বয়স : 57 লিঙ্গ : মহিলা</p> <p>GZH0008251</p> <p>ফটো উপলব্ধ</p>
<p>808</p> <p>নাম : নিৰজ কুমাৰ পিতাৰ নাম: ৰাম সিং ঘৰ নং : ১৩১০কিউ বয়স : 29 লিঙ্গ : পুৰুষ</p> <p>GZH0893800</p> <p>ফটো উপলব্ধ</p>	<p>809</p> <p>নাম : মায়ী দেৱী সিং স্বামীৰ নাম: উমাশংকৰ সিং ঘৰ নং : ১৩১০ঙ বয়স : 60 লিঙ্গ : মহিলা</p> <p>GZH0008252</p> <p>ফটো উপলব্ধ</p>	<p>810</p> <p>নাম : বিকাশ কুমাৰ পিতাৰ নাম: উমাশংকৰ সিং ঘৰ নং : ১৩১০ঙ বয়স : 35 লিঙ্গ : পুৰুষ</p> <p>GZH1841856</p> <p>ফটো উপলব্ধ</p>



811 নাম : বাহুল কুমাৰ সিং পিতাৰ নাম: ৰাম সিং ঘৰ নং : ১৩১০খ বয়স : 33 লিঙ্গ : পুৰুষ	GZH0008253 ফটো উপলব্ধ	812 নাম : কাঞ্চন দাস স্বামীৰ নাম: সুৰেন দাস ঘৰ নং : ১৩১১ বয়স : 67 লিঙ্গ : মহিলা	GZH0008255 ফটো উপলব্ধ	813 নাম : দীপা চাহানী স্বামীৰ নাম: বিনোদ চাহানী ঘৰ নং : ১৩১১ বয়স : 38 লিঙ্গ : মহিলা	GZH0008256 ফটো উপলব্ধ
814 নাম : অমিত চাহানী পিতাৰ নাম: ফাগুনা চাহানী ঘৰ নং : ১৩১১ বয়স : 34 লিঙ্গ : পুৰুষ	GZH0008257 ফটো উপলব্ধ	815 নাম : হেমেন দাস পিতাৰ নাম: সুৰেন দাস ঘৰ নং : ১৩১১ বয়স : 33 লিঙ্গ : পুৰুষ	GZH0008258 ফটো উপলব্ধ	816 নাম : জয়ন্তী ৰানী দে স্বামীৰ নাম: খুকন দে ঘৰ নং : 1311 বয়স : 33 লিঙ্গ : মহিলা	ANW0044370 ফটো উপলব্ধ
817 নাম : মনিষ শৰ্মা পিতাৰ নাম: জয়প্ৰকাশ শৰ্মা ঘৰ নং : ১৩১১ বয়স : 26 লিঙ্গ : পুৰুষ	GZH0355412 ফটো উপলব্ধ	818 নাম : শান্তি চৌধুৰী পিতাৰ নাম: সুৰেন্দ্ৰ চৌধুৰী ঘৰ নং : 1311 বয়স : 25 লিঙ্গ : মহিলা	GZH2616233 ফটো উপলব্ধ	819 নাম : চন্দ্ৰমণি শৰ্মা পিতাৰ নাম: জয় প্ৰকাশ শৰ্মা ঘৰ নং : ১৩১১ বয়স : 23 লিঙ্গ : পুৰুষ	GZH0879809 ফটো উপলব্ধ
820 নাম : দেৱিকা কুমাৰী শৰ্মা স্বামীৰ নাম: ঘনশ্যাম শৰ্মা ঘৰ নং : ১৩১১ঘ বয়স : 41 লিঙ্গ : মহিলা	GZH0364026 ফটো উপলব্ধ	821 নাম : ফাগুনি চাহানী পিতাৰ নাম: জিমেদাৰ চাহানী ঘৰ নং : ১৩১১J বয়স : 59 লিঙ্গ : পুৰুষ	GZH0008259 ফটো উপলব্ধ	822 নাম : সৰিতা চাহানী স্বামীৰ নাম: ভগ্নী চাহানী ঘৰ নং : ১৩১১J বয়স : 50 লিঙ্গ : মহিলা	GZH0008260 ফটো উপলব্ধ
823 নাম : বিনোদ চাহানী পিতাৰ নাম: জিমেদাৰ চাহানী ঘৰ নং : ১৩১১J বয়স : 44 লিঙ্গ : পুৰুষ	GZH0008261 ফটো উপলব্ধ	824 নাম : আনমোল কুমাৰ পিতাৰ নাম: ফাগুনি সাহানী ঘৰ নং : 1311জে বয়স : 26 লিঙ্গ : পুৰুষ	GZH0961334 ফটো উপলব্ধ	825 নাম : সিবো শংকৰ চাহানী পিতাৰ নাম: যুদাগী চাহানী ঘৰ নং : ১৩১১K বয়স : 69 লিঙ্গ : মহিলা	GZH0008262 ফটো উপলব্ধ
826 নাম : ফুলা দেৱী স্বামীৰ নাম: সিবো শংকৰ সাহানী ঘৰ নং : ১৩১১K বয়স : 62 লিঙ্গ : মহিলা	GZH0008263 ফটো উপলব্ধ	827 নাম : লক্ষ্মী কুমাৰী পিতাৰ নাম: জিতেন্দ্ৰ প্ৰসাদ ঘৰ নং : 1311ক বয়স : 21 লিঙ্গ : মহিলা	ANW0068593 ফটো উপলব্ধ	828 নাম : ৰবি কুমাৰ পিতাৰ নাম: জিতেন্দ্ৰ প্ৰসাদ ঘৰ নং : 1311ক বয়স : 20 লিঙ্গ : পুৰুষ	ANW0116483 ফটো উপলব্ধ
R 829 নাম : ৰবি কুমাৰ পিতাৰ নাম: জিতেন্দ্ৰ প্ৰসাদ ঘৰ নং : 1311ক বয়স : 19 লিঙ্গ : পুৰুষ	ANW0098913 ফটো উপলব্ধ	830 নাম : দুৰ্গাবতী কুমাৰী পিতাৰ নাম: জিতেন্দ্ৰ প্ৰচাদ ঘৰ নং : ১৩১১ক বয়স : 26 লিঙ্গ : মহিলা	GZH0723684 ফটো উপলব্ধ	831 নাম : মালতী দেৱী স্বামীৰ নাম: শিব দয়াল প্ৰসাদ ঘৰ নং : ১৩১১ক বয়স : 85 লিঙ্গ : মহিলা	GZH0008265 ফটো উপলব্ধ
832 নাম : জয় প্ৰকাশ শৰ্মা পিতাৰ নাম: জয় নাৰায়ন শৰ্মা ঘৰ নং : ১৩১১ঘ বয়স : 62 লিঙ্গ : পুৰুষ	GZH0008269 ফটো উপলব্ধ	833 নাম : সুৰেন্দ্ৰ চৌধুৰী পিতাৰ নাম: জয় কিষন চৌধুৰী ঘৰ নং : ১৩১১ঙখ বয়স : 59 লিঙ্গ : পুৰুষ	GZH0008274 ফটো উপলব্ধ	834 নাম : বেবী চৌধুৰী স্বামীৰ নাম: সুৰেন্দ্ৰ চৌধুৰী ঘৰ নং : ১৩১১ঙখ বয়স : 57 লিঙ্গ : মহিলা	GZH0008275 ফটো উপলব্ধ
835 নাম : সৰস্বতী শৰ্মা স্বামীৰ নাম: জয় প্ৰকাশ শৰ্মা ঘৰ নং : ১৩১১ঘ বয়স : 53 লিঙ্গ : মহিলা	GZH0008270 ফটো উপলব্ধ	836 নাম : ঘনশ্যাম শৰ্মা পিতাৰ নাম: জয় না. শৰ্মা ঘৰ নং : ১৩১১ঘ বয়স : 47 লিঙ্গ : পুৰুষ	GZH0008271 ফটো উপলব্ধ	837 নাম : জিতেন্দ্ৰ প্ৰসাদ পিতাৰ নাম: সিব দয়াল প্ৰচাদ ঘৰ নং : ১৩১১ক বয়স : 47 লিঙ্গ : পুৰুষ	GZH0008266 ফটো উপলব্ধ
838 নাম : অনিতা দেৱী স্বামীৰ নাম: জিতেন্দ্ৰ প্ৰচাদ ঘৰ নং : ১৩১১ক বয়স : 39 লিঙ্গ : মহিলা	GZH0008267 ফটো উপলব্ধ	839 নাম : অনৰাগ চাহানী পিতাৰ নাম: ফাগুনা চাহানী ঘৰ নং : ১৩১১জ বয়স : 33 লিঙ্গ : পুৰুষ	GZH2816571 ফটো উপলব্ধ	840 নাম : গৌৰব চৌধুৰী পিতাৰ নাম: সুৰেন্দ্ৰ চৌধুৰী ঘৰ নং : ১৩১১ঙখ বয়স : 31 লিঙ্গ : পুৰুষ	GZH0008272 ফটো উপলব্ধ



841 নাম : শিল্পা চৌধুৰী পিতাৰ নাম: সৰ্বেশ্বৰ চৌধুৰী ঘৰ নং : ১৩১১৬ধ বয়স : 29 লিঙ্গ : মহিলা	GZH0008277 ফটো উপলব্ধ	842 নাম : কিৰন চন্দ্ৰ ঠাকুৰীয়া পিতাৰ নাম: শ্যামা চৰন ঠাকুৰীয়া ঘৰ নং : ১৩১২ক বয়স : 65 লিঙ্গ : পুৰুষ	GZH0008278 ফটো উপলব্ধ	843 নাম : কৰবী ঠাকুৰীয়া স্বামীৰ নাম: কিৰন চন্দ্ৰ ঠাকুৰীয়া ঘৰ নং : ১৩১২ক বয়স : 57 লিঙ্গ : মহিলা	GZH0008279 ফটো উপলব্ধ
844 নাম : মৌচুমী ঠাকুৰীয়া পিতাৰ নাম: কিৰন চন্দ্ৰ ঠাকুৰীয়া ঘৰ নং : ১৩১২ক বয়স : 33 লিঙ্গ : মহিলা	GZH2909344 ফটো উপলব্ধ	# 845 নাম : ময়ূৰী ঠাকুৰীয়া পিতাৰ নাম: কিৰন ঠাকুৰীয়া ঘৰ নং : ১৩১২ক বয়স : 30 লিঙ্গ : মহিলা	GZH2909333 ফটো উপলব্ধ	846 নাম : এদবৰ জৰ্জ পিতাৰ নাম: জোচেফ জৰ্জ ঘৰ নং : ১৩১৩ বয়স : 70 লিঙ্গ : পুৰুষ	GZH0008282 ফটো উপলব্ধ
847 নাম : ক্লারমা এডবাৰ্ড স্বামীৰ নাম: এডবাৰ্ড জৰ্জ ঘৰ নং : ১৩১৩ বয়স : 63 লিঙ্গ : মহিলা	GZH0008283 ফটো উপলব্ধ	848 নাম : মাইকেল জৰ্জ পিতাৰ নাম: জোচেফ জৰ্জ ঘৰ নং : ১৩১৩ বয়স : 63 লিঙ্গ : পুৰুষ	GZH0008284 ফটো উপলব্ধ	849 নাম : থমাচ জৰ্জ পিতাৰ নাম: জোচেফ জৰ্জ ঘৰ নং : ১৩১৩ বয়স : 62 লিঙ্গ : পুৰুষ	GZH0008281 ফটো উপলব্ধ
850 নাম : ডমনিক জৰ্জ পিতাৰ নাম: জোচেফ জৰ্জ ঘৰ নং : ১৩১৩ বয়স : 55 লিঙ্গ : পুৰুষ	GZH0008287 ফটো উপলব্ধ	851 নাম : বিজি জৰ্জ স্বামীৰ নাম: মাথাই জৰ্জ ঘৰ নং : ১৩১৩ বয়স : 55 লিঙ্গ : মহিলা	GZH0008288 ফটো উপলব্ধ	852 নাম : লুইসা মেৰি লকরা পিতাৰ নাম: জোচেফ জৰ্জ ঘৰ নং : ১৩১৩ বয়স : 54 লিঙ্গ : মহিলা	GZH2909388 ফটো উপলব্ধ
853 নাম : শান্তি জৰ্জ স্বামীৰ নাম: মাইকেল জৰ্জ ঘৰ নং : ১৩১৩ বয়স : 54 লিঙ্গ : মহিলা	GZH0008289 ফটো উপলব্ধ	854 নাম : চালোমী জৰ্জ স্বামীৰ নাম: থমাচ জৰ্জ ঘৰ নং : ১৩১৩ বয়স : 52 লিঙ্গ : মহিলা	GZH0008285 ফটো উপলব্ধ	855 নাম : এলিজাবেথ জৰ্জ পিতাৰ নাম: মাইকেল জৰ্জ ঘৰ নং : ১৩১৩ বয়স : 35 লিঙ্গ : মহিলা	GZH0008290 ফটো উপলব্ধ
856 নাম : বোনাল্ড স্যাময়েল জৰ্জ পিতাৰ নাম: মাইকেল জৰ্জ ঘৰ নং : ১৩১৩ বয়স : 30 লিঙ্গ : পুৰুষ	GZH0048439 ফটো উপলব্ধ	857 নাম : বাচেল জৰ্জ পিতাৰ নাম: থমাচ জৰ্জ ঘৰ নং : ১৩১৩ বয়স : 29 লিঙ্গ : মহিলা	GZH2909377 ফটো উপলব্ধ	858 নাম : বৰাট জৰ্জ পিতাৰ নাম: মাথাই জৰ্জ ঘৰ নং : ১৩১৩ বয়স : 27 লিঙ্গ : পুৰুষ	GZH0356741 ফটো উপলব্ধ
859 নাম : আলেকজেণ্ডাৰ জৰ্জ পিতাৰ নাম: মাথাই জৰ্জ ঘৰ নং : ১৩১৩ বয়স : 26 লিঙ্গ : পুৰুষ	GZH0892794 ফটো উপলব্ধ	860 নাম : টেৰেচা জৰ্জ পিতাৰ নাম: থমাচ জৰ্জ ঘৰ নং : ১৩১৩ বয়স : 26 লিঙ্গ : মহিলা	GZH0893339 ফটো উপলব্ধ	861 নাম : হৰিকান্ত শৰ্মা স্বামীৰ নাম: বামনৰেশ শৰ্মা ঘৰ নং : ১৩১৪ বয়স : 73 লিঙ্গ : মহিলা	GZH1842315 ফটো উপলব্ধ
862 নাম : বিনোদ শৰ্মা পিতাৰ নাম: বামনৰেশ শৰ্মা ঘৰ নং : ১৩১৪ বয়স : 51 লিঙ্গ : পুৰুষ	GZH0008291 ফটো উপলব্ধ	863 নাম : প্ৰমোদ শৰ্মা পিতাৰ নাম: বাম নৰেশ শৰ্মা ঘৰ নং : ১৩১৪ বয়স : 49 লিঙ্গ : পুৰুষ	GZH0008293 ফটো উপলব্ধ	864 নাম : জয়শ্ৰী শৰ্মা স্বামীৰ নাম: প্ৰমোদ শৰ্মা ঘৰ নং : ১৩১৪ বয়স : 46 লিঙ্গ : মহিলা	GZH0008294 ফটো উপলব্ধ
865 নাম : প্ৰকাশ শৰ্মা পিতাৰ নাম: বাম নৰেশ শৰ্মা ঘৰ নং : ১৩১৪ বয়স : 46 লিঙ্গ : পুৰুষ	GZH0008295 ফটো উপলব্ধ	866 নাম : নিতু শইকীয়া শৰ্মা স্বামীৰ নাম: বিনোদ শৰ্মা ঘৰ নং : ১৩১৪ বয়স : 41 লিঙ্গ : মহিলা	GZH1842337 ফটো উপলব্ধ	867 নাম : বোনী শৰ্মা স্বামীৰ নাম: প্ৰকাশ শৰ্মা ঘৰ নং : 1314 বয়স : 33 লিঙ্গ : মহিলা	GZH2460350 ফটো উপলব্ধ
868 নাম : অংশ শৰ্মা পিতাৰ নাম: প্ৰমোদ শৰ্মা ঘৰ নং : 1314 বয়স : 20 লিঙ্গ : পুৰুষ	ANW004556 ফটো উপলব্ধ	869 নাম : আহা শৰ্মা পিতাৰ নাম: বিনোদ শৰ্মা ঘৰ নং : 1314 বয়স : 20 লিঙ্গ : মহিলা	ANW0013474 ফটো উপলব্ধ	870 নাম : চন্দ্ৰেচৰ কুমাৰ পিতাৰ নাম: মেঘু হৰিজন ঘৰ নং : ১৩১৫ বয়স : 54 লিঙ্গ : পুৰুষ	GZH0008297 ফটো উপলব্ধ



871 নাম : ললিতা দেৱী স্বামীৰ নাম: চন্দ্ৰেশ্বৰ কুমাৰ ঘৰ নং : ১৩১৫ বয়স : 50 লিঙ্গ : মহিলা	GZH0008298 ফটো উপলব্ধ	872 নাম : গুডি.য়া দেৱী স্বামীৰ নাম: ৰাম দেও বৈঠা ঘৰ নং : ১৩১৫ বয়স : 37 লিঙ্গ : মহিলা	GZH1842451 ফটো উপলব্ধ	873 নাম : ৰামদেও বৈঠা পিতাৰ নাম: শুকদেও বৈঠা ঘৰ নং : ১৩১৫ বয়স : 35 লিঙ্গ : পুৰুষ	GZH0008301 ফটো উপলব্ধ
874 নাম : ৰামসাগৰ বৈঠা পিতাৰ নাম: সুখ দেব বৈঠা ঘৰ নং : ১৩১৫ বয়স : 33 লিঙ্গ : পুৰুষ	GZH0008302 ফটো উপলব্ধ	875 নাম : সৰস্বতী কুমাৰী পিতাৰ নাম: চন্দ্ৰেশ্বৰ কুমাৰ ঘৰ নং : ১৩১৫ বয়স : 28 লিঙ্গ : মহিলা	GZH2909366 ফটো উপলব্ধ	876 নাম : অজয় চৌধুৰী পিতাৰ নাম: উপেন্দ্ৰ চৌধুৰী ঘৰ নং : ১৩১৬ বয়স : 70 লিঙ্গ : পুৰুষ	GZH0008304 ফটো উপলব্ধ
877 নাম : আশাৰ্পণা চৌধুৰী স্বামীৰ নাম: অজয় চৌধুৰী ঘৰ নং : ১৩১৬ বয়স : 63 লিঙ্গ : মহিলা	GZH0008305 ফটো উপলব্ধ	878 নাম : বিশ্বজিৎ চৌধুৰী মাতৃৰ নাম: আশিষ চৌধুৰী ঘৰ নং : ১৩১৬ বয়স : 45 লিঙ্গ : পুৰুষ	GZH0008306 ফটো উপলব্ধ	879 নাম : নেহা চৌধুৰী পিতাৰ নাম: অজয় চৌধুৰী ঘৰ নং : ১৩১৬ বয়স : 36 লিঙ্গ : মহিলা	GZH0008309 ফটো উপলব্ধ
880 নাম : দীপীকা দাস স্বামীৰ নাম: বিশ্বজিত চৌধুৰী ঘৰ নং : ১৩১৬ বয়স : 26 লিঙ্গ : মহিলা	GZH0356873 ফটো উপলব্ধ	881 নাম : দীপক মেধী পিতাৰ নাম: মনেশ্বৰ মেধী ঘৰ নং : ১৩১৬ক বয়স : 62 লিঙ্গ : পুৰুষ	GZH1842586 ফটো উপলব্ধ	#2 882 নাম : মদন মেধী মাতৃৰ নাম: মনেশ্বৰ মেধী ঘৰ নং : 1316ক বয়স : 50 লিঙ্গ : পুৰুষ	GZH0008310 ফটো উপলব্ধ
883 নাম : দুল মেধী স্বামীৰ নাম: দীপক মেধী ঘৰ নং : ১৩১৬ক বয়স : 55 লিঙ্গ : মহিলা	GZH0008311 ফটো উপলব্ধ	#2 884 নাম : প্ৰনিতা মেধী পিতাৰ নাম: মদন মেধী ঘৰ নং : 1316ক বয়স : 42 লিঙ্গ : মহিলা	GZH0008312 ফটো উপলব্ধ	885 নাম : বিপুল চন্দ্ৰ দাস পিতাৰ নাম: হৰকুমাৰ দাস ঘৰ নং : ১৩১৭ বয়স : 55 লিঙ্গ : পুৰুষ	GZH0008313 ফটো উপলব্ধ
886 নাম : পুত্ৰমনি দাস স্বামীৰ নাম: বিপুল দাস ঘৰ নং : ১৩১৭ বয়স : 49 লিঙ্গ : মহিলা	GZH0008314 ফটো উপলব্ধ	887 নাম : অপৰ্ব দাস পিতাৰ নাম: বিপুল দাস ঘৰ নং : ১৩১৭ বয়স : 26 লিঙ্গ : পুৰুষ	GZH0891721 ফটো উপলব্ধ	888 নাম : তপন দাস পিতাৰ নাম: বিপুল চন্দ্ৰ দাস ঘৰ নং : ১৩১৭ বয়স : 24 লিঙ্গ : পুৰুষ	GZH2469914 ফটো উপলব্ধ
889 নাম : তিলেগাবতী কৃষ্ণান পিতাৰ নাম: বালা কৃষ্ণান ঘৰ নং : ১৩১৮ বয়স : 75 লিঙ্গ : মহিলা	GZH0008315 ফটো উপলব্ধ	890 নাম : আনন্দ কৃষ্ণান পিতাৰ নাম: বালা কৃষ্ণান ঘৰ নং : ১৩১৮ বয়স : 60 লিঙ্গ : পুৰুষ	GZH0008316 ফটো উপলব্ধ	891 নাম : ৰাজেন্দ্ৰ কৃষ্ণান পিতাৰ নাম: বালা কৃষ্ণান ঘৰ নং : ১৩১৮ বয়স : 54 লিঙ্গ : পুৰুষ	GZH0008319 ফটো উপলব্ধ
892 নাম : মঞ্জু কৃষ্ণান স্বামীৰ নাম: আনন্দ কৃষ্ণান ঘৰ নং : ১৩১৮ বয়স : 52 লিঙ্গ : মহিলা	GZH0008317 ফটো উপলব্ধ	893 নাম : সুগন্তি কৃষ্ণান স্বামীৰ নাম: ৰাজেন্দ্ৰ কৃষ্ণান ঘৰ নং : ১৩১৮ বয়স : 52 লিঙ্গ : মহিলা	GZH0008320 ফটো উপলব্ধ	894 নাম : লক্ষী কৃষ্ণান বৰদলৈ স্বামীৰ নাম: স্বাধীন বৰদলৈ ঘৰ নং : ১৩১৮ বয়স : 46 লিঙ্গ : মহিলা	GZH0008321 ফটো উপলব্ধ
895 নাম : ৰীমা কৃষ্ণান পিতাৰ নাম: আনন্দ কৃষ্ণান ঘৰ নং : ১৩১৮ বয়স : 29 লিঙ্গ : মহিলা	GZH0008322 ফটো উপলব্ধ	896 নাম : চুচমিতা কৃষ্ণান পিতাৰ নাম: আনন্দ কৃষ্ণান ঘৰ নং : ১৩১৮ বয়স : 27 লিঙ্গ : মহিলা	GZH0358242 ফটো উপলব্ধ	897 নাম : নিলোতপন্ন বৰদলৈ পিতাৰ নাম: স্বাধীন বৰদলৈ ঘৰ নং : 1318 বয়স : 21 লিঙ্গ : পুৰুষ	ANW0013433 ফটো উপলব্ধ
898 নাম : দীননাথ গুগৈ পিতাৰ নাম: গেটু গুগৈ ঘৰ নং : ১৩১৯ বয়স : 66 লিঙ্গ : পুৰুষ	GZH0048678 ফটো উপলব্ধ	S 899 নাম : হিৰেন চন্দ্ৰ দাস পিতাৰ নাম: লক্ষীৰাম দাস ঘৰ নং : ১৩১৯ বয়স : 65 লিঙ্গ : পুৰুষ	GZH0008323 ফটো উপলব্ধ	900 নাম : অমল্য দাস পিতাৰ নাম: লক্ষীৰাম দাস ঘৰ নং : ১৩১৯ বয়স : 54 লিঙ্গ : পুৰুষ	GZH0008324 ফটো উপলব্ধ

901 নাম : কবিতা দাস স্বামীৰ নাম: হিৰেন দাস ঘৰ নং : ১৩১৯ বয়স : 52 লিঙ্গ : মহিলা	GZH0008325 ফটো উপলব্ধ	902 নাম : আৰতী দাস পিতাৰ নাম: লক্ষীৰাম দাস ঘৰ নং : ১৩১৯ বয়স : 52 লিঙ্গ : মহিলা	GZH0008327 ফটো উপলব্ধ	903 নাম : পূৰ্বী দাস স্বামীৰ নাম: অমূল্য দাস ঘৰ নং : ১৩১৯ বয়স : 43 লিঙ্গ : মহিলা	GZH0907014 ফটো উপলব্ধ
R 904 নাম : ডিম্পী দাস পিতাৰ নাম: হিৰেন চন্দ্ৰ দাস ঘৰ নং : 1319 বয়স : 22 লিঙ্গ : মহিলা	GZH0961391 ফটো উপলব্ধ	905 নাম : ডিম্পী দাস পিতাৰ নাম: হিৰেন চন্দ্ৰ দাস ঘৰ নং : 1319 বয়স : 22 লিঙ্গ : মহিলা	GZH0962407 ফটো উপলব্ধ	906 নাম : পূৰ্ণিমা দাস স্বামীৰ নাম: নৰেশ দাস ঘৰ নং : ১৩২২ বয়স : 74 লিঙ্গ : মহিলা	GZH0008328 ফটো উপলব্ধ
907 নাম : তপন চন্দ্ৰ দাস পিতাৰ নাম: নৰেশ দাস ঘৰ নং : ১৩২২ বয়স : 57 লিঙ্গ : পুৰুষ	GZH0008329 ফটো উপলব্ধ	908 নাম : স্বপন দাস পিতাৰ নাম: নৰেশ দাস ঘৰ নং : ১৩২২ বয়স : 56 লিঙ্গ : পুৰুষ	GZH0008330 ফটো উপলব্ধ	909 নাম : কল্পনা দেব বয় স্বামীৰ নাম: নিবাৰণ চন্দ্ৰ দেব বয় ঘৰ নং : ১৩২২ বয়স : 55 লিঙ্গ : মহিলা	GZH0008331 ফটো উপলব্ধ
910 নাম : দীপক দাস পিতাৰ নাম: নৰেশ দাস ঘৰ নং : ১৩২২ বয়স : 52 লিঙ্গ : পুৰুষ	GZH0008332 ফটো উপলব্ধ	911 নাম : চন্দন দাস পিতাৰ নাম: নৰেশ দাস ঘৰ নং : ১৩২২ বয়স : 49 লিঙ্গ : পুৰুষ	GZH0008333 ফটো উপলব্ধ	912 নাম : অৰ্চনা দাস স্বামীৰ নাম: তপন দাস ঘৰ নং : ১৩২২ বয়স : 47 লিঙ্গ : মহিলা	GZH0008334 ফটো উপলব্ধ
913 নাম : সুষ্টা দাস স্বামীৰ নাম: স্বপন দাস ঘৰ নং : ১৩২২ বয়স : 46 লিঙ্গ : মহিলা	GZH0008335 ফটো উপলব্ধ	914 নাম : তুলিকা দাস পিতাৰ নাম: তপন চন্দ্ৰ দাস ঘৰ নং : ১৩২২ বয়স : 24 লিঙ্গ : মহিলা	GZH0806497 ফটো উপলব্ধ	915 নাম : দীপশিখা দেব ৰায় মাতৃৰ নাম: কল্পনা দেব ৰায় ঘৰ নং : 1322 বয়স : 22 লিঙ্গ : মহিলা	GZH2660587 ফটো উপলব্ধ
916 নাম : ভূমিকা দাস পিতাৰ নাম: স্বপন দাস ঘৰ নং : 1322 বয়স : 20 লিঙ্গ : মহিলা	ANW0011296 ফটো উপলব্ধ	917 নাম : গিৰিজা মাহতো পিতাৰ নাম: ৰামবিলাস মাহতো ঘৰ নং : ১৩২৬ বয়স : 62 লিঙ্গ : মহিলা	GZH0008341 ফটো উপলব্ধ	918 নাম : ৰাজবতী মাহতো পিতাৰ নাম: ৰামবিলাস মাহতো ঘৰ নং : ১৩২৬ বয়স : 57 লিঙ্গ : মহিলা	GZH0008342 ফটো উপলব্ধ
919 নাম : সশীল মাহতো পিতাৰ নাম: ৰামবিলাস মাহতো ঘৰ নং : ১৩২৬ বয়স : 47 লিঙ্গ : পুৰুষ	GZH0008343 ফটো উপলব্ধ	920 নাম : ৰবীন্দৰ মাহতো পিতাৰ নাম: ৰামবিলাস মাহতো ঘৰ নং : ১৩২৬ বয়স : 45 লিঙ্গ : পুৰুষ	GZH0008344 ফটো উপলব্ধ	921 নাম : বিনোদ মাহতো পিতাৰ নাম: ৰামবিলাস মাহতো ঘৰ নং : ১৩২৬ বয়স : 38 লিঙ্গ : পুৰুষ	GZH0008345 ফটো উপলব্ধ
922 নাম : লক্ষ্মী মাহাটো পিতাৰ নাম: ৰামবিলাস মাহাটো ঘৰ নং : ১৩২৬ বয়স : 32 লিঙ্গ : পুৰুষ	GZH0008346 ফটো উপলব্ধ	923 নাম : অশোক মাহাটো পিতাৰ নাম: ৰাম বিলাশ মাহাটো ঘৰ নং : ১৩২৬ বয়স : 30 লিঙ্গ : পুৰুষ	GZH0355453 ফটো উপলব্ধ	924 নাম : দেবীলতা ছেত্ৰী স্বামীৰ নাম: হৰিকৃপা ছেত্ৰী ঘৰ নং : ১৩২৮ বয়স : 65 লিঙ্গ : মহিলা	GZH0008347 ফটো উপলব্ধ
925 নাম : ৰবি ছেত্ৰী পিতাৰ নাম: হৰিকৃপা ছেত্ৰী ঘৰ নং : ১৩২৮ বয়স : 48 লিঙ্গ : পুৰুষ	GZH0008348 ফটো উপলব্ধ	926 নাম : মনিষ ছেত্ৰী পিতাৰ নাম: হৰিকৃপা ছেত্ৰী ঘৰ নং : ১৩২৮ বয়স : 44 লিঙ্গ : পুৰুষ	GZH0008349 ফটো উপলব্ধ	927 নাম : হেম ছেত্ৰী পিতাৰ নাম: হৰিকৃপা ছেত্ৰী ঘৰ নং : ১৩২৮ বয়স : 42 লিঙ্গ : মহিলা	GZH0008350 ফটো উপলব্ধ
928 নাম : আকাশ চেত্ৰী পিতাৰ নাম: হৰিকৃপা চেত্ৰী ঘৰ নং : ১৩২৮ বয়স : 36 লিঙ্গ : পুৰুষ	GZH0008351 ফটো উপলব্ধ	# 929 নাম : শিবানি ঘোষ স্বামীৰ নাম: গৌপাল চন্দ্ৰ ঘোষ ঘৰ নং : ১৩২৯ বয়স : 62 লিঙ্গ : মহিলা	GZH0008352 ফটো উপলব্ধ	930 নাম : গৌতম ঘোষ পিতাৰ নাম: গৌপাল চন্দ্ৰ ঘোষ ঘৰ নং : ১৩২৯ বয়স : 43 লিঙ্গ : পুৰুষ	GZH1844219 ফটো উপলব্ধ



931 নাম : মান্ধী ঘোষ পিতাৰ নাম: গোপাল চন্দ্ৰ ঘোষ ঘৰ নং : ১৩২৯ বয়স : 40 লিঙ্গ : মহিলা	GZH1844220 ফটো উপলব্ধ	932 নাম : নিৰ্মল কুমাৰ সেরডা পিতাৰ নাম: মৈদন লাল শৰ্মা ঘৰ নং : ১৩২৯ বয়স : 40 লিঙ্গ : পুৰুষ	GZH0822940 ফটো উপলব্ধ	# 933 নাম : বিংকু ঘোষ পিতাৰ নাম: গোপাল চন্দ্ৰ ঘোষ ঘৰ নং : ১৩২৯ বয়স : 39 লিঙ্গ : মহিলা	GZH0008353 ফটো উপলব্ধ
934 নাম : তৰ্বী দেৱী স্বামীৰ নাম: ৰাজ কুমাৰ সিংহ ঘৰ নং : ১৩৩০ বয়স : 71 লিঙ্গ : মহিলা	GZH0008355 ফটো উপলব্ধ	935 নাম : ৰঞ্জিত কুমাৰ সিংহ পিতাৰ নাম: ৰাজ কুমাৰ সিংহ ঘৰ নং : ১৩৩০ বয়স : 49 লিঙ্গ : পুৰুষ	GZH0008357 ফটো উপলব্ধ	936 নাম : ৰতন কুমাৰ সিংহ পিতাৰ নাম: ৰাজ কুমাৰ সিংহ ঘৰ নং : ১৩৩০ বয়স : 49 লিঙ্গ : পুৰুষ	GZH0008358 ফটো উপলব্ধ
937 নাম : দীপ কুমাৰ বৰুৱা পিতাৰ নাম: ভদ্রকান্ত বৰুৱা ঘৰ নং : ১৩৩০ বয়স : 46 লিঙ্গ : পুৰুষ	GZH0328856 ফটো উপলব্ধ	938 নাম : পূৰ্ণিমা সিংহ বৰুৱা স্বামীৰ নাম: দীপ কুমাৰ বৰুৱা ঘৰ নং : ১৩৩০ বয়স : 42 লিঙ্গ : মহিলা	GZH0008360 ফটো উপলব্ধ	939 নাম : চ. ইবং গটন সিংহ পিতাৰ নাম: ৰাজ কুমাৰ সিংহ ঘৰ নং : ১৩৩০ বয়স : 39 লিঙ্গ : পুৰুষ	GZH0008361 ফটো উপলব্ধ
940 নাম : সী এইস ইবুগোসনা সিংহ পিতাৰ নাম: ৰাজ কুমাৰ সিং ঘৰ নং : ১৩৩০ বয়স : 34 লিঙ্গ : পুৰুষ	GZH0008362 ফটো উপলব্ধ	941 নাম : সানাতম্বী সিং পিতাৰ নাম: ৰাজ কুমাৰ সিং ঘৰ নং : ১৩৩০ বয়স : 31 লিঙ্গ : মহিলা	GZH0008363 ফটো উপলব্ধ	942 নাম : চি এইছ বাবু চানা সিংহ পিতাৰ নাম: ৰাজ কুমাৰ সিংহ ঘৰ নং : ১৩৩০ বয়স : 26 লিঙ্গ : পুৰুষ	GZH0907089 ফটো উপলব্ধ
943 নাম : মাজনসানা সিংহ বৰুৱা পিতাৰ নাম: দীপ কুমাৰ বৰুৱা ঘৰ নং : 1330 বয়স : 19 লিঙ্গ : পুৰুষ	ANW0115808 ফটো উপলব্ধ	944 নাম : জেচিয়া ৰহমান পিতাৰ নাম: মুকিবৰ ৰহমান ঘৰ নং : ১৩৩০ক বয়স : 25 লিঙ্গ : মহিলা	GZH2231595 ফটো উপলব্ধ	945 নাম : আয়াজ ৰহমান পিতাৰ নাম: মুকিবৰ ৰহমান ঘৰ নং : 1330-ক বয়স : 22 লিঙ্গ : পুৰুষ	GZH2571545 ফটো উপলব্ধ
946 নাম : মেৰীনা বেগম স্বামীৰ নাম: হৰিবৰ ৰহমান ঘৰ নং : ১৩৩০ক বয়স : 74 লিঙ্গ : মহিলা	GZH0008364 ফটো উপলব্ধ	947 নাম : মুকিবৰ ৰহমান পিতাৰ নাম: মহবুব ৰহমান ঘৰ নং : ১৩৩০ক বয়স : 58 লিঙ্গ : পুৰুষ	GZH0008365 ফটো উপলব্ধ	948 নাম : আলবিদা ৰহমান স্বামীৰ নাম: মুকিবৰ ৰহমান ঘৰ নং : ১৩৩০ক বয়স : 52 লিঙ্গ : মহিলা	GZH1843090 ফটো উপলব্ধ
S 949 নাম : সুনীতা দেৱী স্বামীৰ নাম: দুৰ্গাপ্ৰসাদ উপাধ্যায় ঘৰ নং : ১৩৩১ বয়স : 55 লিঙ্গ : মহিলা	GZH0008366 ফটো উপলব্ধ	950 নাম : পুন ম দেৱী পিতাৰ নাম: দুৰ্গা প্ৰসাদ উপাধ্যায় ঘৰ নং : ১৩৩১ বয়স : 31 লিঙ্গ : মহিলা	GZH0008368 ফটো উপলব্ধ	951 নাম : তুলা গগৈ স্বামীৰ নাম: তিলক গগৈ ঘৰ নং : ১৩৩২ বয়স : 57 লিঙ্গ : মহিলা	GZH0891168 ফটো উপলব্ধ
952 নাম : দীপ জ্যোতি গগৈ পিতাৰ নাম: তিলক গগৈ ঘৰ নং : ১৩৩২ বয়স : 35 লিঙ্গ : পুৰুষ	GZH0891358 ফটো উপলব্ধ	953 নাম : শিল্পীশিখা গগৈ পিতাৰ নাম: তিলক গগৈ ঘৰ নং : ১৩৩২ বয়স : 31 লিঙ্গ : মহিলা	GZH0891382 ফটো উপলব্ধ	954 নাম : অসিত কুমাৰ দে পিতাৰ নাম: উপেন্দ্ৰ কুমাৰ দে ঘৰ নং : 1333 বয়স : 77 লিঙ্গ : পুৰুষ	ANW0079624 ফটো উপলব্ধ
955 নাম : মীৰা দে স্বামীৰ নাম: অসিত কুমাৰ দে ঘৰ নং : 1333 বয়স : 71 লিঙ্গ : মহিলা	ANW0079699 ফটো উপলব্ধ	956 নাম : ৰাহুল ৰয় পিতাৰ নাম: ৰনবীৰ ৰয় ঘৰ নং : 1333 বয়স : 46 লিঙ্গ : পুৰুষ	ANW0078204 ফটো উপলব্ধ	957 নাম : বনশ্ৰী দে ৰায় স্বামীৰ নাম: ৰাহুল ৰয় ঘৰ নং : 1333 বয়স : 41 লিঙ্গ : মহিলা	ANW0078097 ফটো উপলব্ধ
958 নাম : কমল শৰ্মা পিতাৰ নাম: অম্বৰীশ শৰ্মা ঘৰ নং : 1340 বয়স : 41 লিঙ্গ : পুৰুষ	ANW0091488 ফটো উপলব্ধ	959 নাম : নবনীতা শৰ্মা স্বামীৰ নাম: কমল শৰ্মা ঘৰ নং : 1340 বয়স : 35 লিঙ্গ : মহিলা	ANW0091447 ফটো উপলব্ধ	960 নাম : চন্দা দেৱী স্বামীৰ নাম: লক্ষন ৰায় ঘৰ নং : ১৩৪২ বয়স : 53 লিঙ্গ : মহিলা	GZH0008371 ফটো উপলব্ধ



961 নাম : লক্ষ্মী দেবী পিতাৰ নাম: ৰামসুৰত ৰায় ঘৰ নং : ১৩৪২ বয়স : 45 লিঙ্গ : মহিলা	GZH1843249 ফটো উপলব্ধ	962 নাম : প্ৰবীন ৰায় পিতাৰ নাম: ৰামপ্ৰসাদ ৰায় ঘৰ নং : ১৩৪২ বয়স : 44 লিঙ্গ : পুৰুষ	GZH1843238 ফটো উপলব্ধ	963 নাম : ৰাজ কুমাৰ ৰায় পিতাৰ নাম: ৰামসুৰত ৰায় ঘৰ নং : ১৩৪২ বয়স : 40 লিঙ্গ : পুৰুষ	GZH0008372 ফটো উপলব্ধ
964 নাম : শ্ৰোতা কুমাৰী মাতৃৰ নাম: লক্ষ্মী দেবী ঘৰ নং : ১৩৪২ বয়স : 24 লিঙ্গ : মহিলা	GZH0834895 ফটো উপলব্ধ	965 নাম : আশীষ কুমাৰ ৰাই কুমাৰ পিতাৰ নাম: চণ্ড দেবী ঘৰ নং : 1342 বয়স : 24 লিঙ্গ : পুৰুষ	GZH2577922 ফটো উপলব্ধ	966 নাম : নিলেশ কুমাৰ ৰায় পিতাৰ নাম: প্ৰবীণ কুমাৰ ৰায় ঘৰ নং : ১৩৪৩ বয়স : 27 লিঙ্গ : পুৰুষ	GZH0802454 ফটো উপলব্ধ
967 নাম : বাবুলী ৰায় পিতাৰ নাম: ধৰণীধৰ ৰায় ঘৰ নং : ১৩৪৮ বয়স : 49 লিঙ্গ : মহিলা	GZH0008373 ফটো উপলব্ধ	S 968 নাম : কমল ৰায় পিতাৰ নাম: ধৰণীধৰ ৰায় ঘৰ নং : ১৩৪৮ বয়স : 48 লিঙ্গ : পুৰুষ	GZH0008374 ফটো উপলব্ধ	969 নাম : বিমল ৰায় পিতাৰ নাম: ধৰণীধৰ ৰায় ঘৰ নং : ১৩৪৮ বয়স : 47 লিঙ্গ : পুৰুষ	GZH0008375 ফটো উপলব্ধ
970 নাম : জৰিনা বেগম স্বামীৰ নাম: সৌৰভ আলী ঘৰ নং : ১৩৪৮ বয়স : 40 লিঙ্গ : মহিলা	GZH0051466 ফটো উপলব্ধ	971 নাম : দশমী ৰায় পিতাৰ নাম: ধৰণীধৰ ৰায় ঘৰ নং : ১৩৪৮ বয়স : 36 লিঙ্গ : মহিলা	GZH0051516 ফটো উপলব্ধ	972 নাম : ইলা ৰায় পিতাৰ নাম: ধৰণীধৰ ৰায় ঘৰ নং : ১৩৪৮ বয়স : 32 লিঙ্গ : মহিলা	GZH0051599 ফটো উপলব্ধ
973 নাম : সৌহৰব আলী পিতাৰ নাম: উমৰাও আলী ঘৰ নং : ১৩৪৮ক বয়স : 57 লিঙ্গ : পুৰুষ	GZH0739409 ফটো উপলব্ধ	974 নাম : যোগেন্দ্ৰ শৰ্মা পিতাৰ নাম: বৃদ্ধ শৰ্মা ঘৰ নং : ১৩৪৯ বয়স : 64 লিঙ্গ : পুৰুষ	GZH1843341 ফটো উপলব্ধ	975 নাম : সুনীতা শৰ্মা স্বামীৰ নাম: যোগেন্দ্ৰ শৰ্মা ঘৰ নং : ১৩৪৯ বয়স : 59 লিঙ্গ : মহিলা	GZH0008376 ফটো উপলব্ধ
976 নাম : ৰেশ্মী শৰ্মা পিতাৰ নাম: যোগেন্দ্ৰ শৰ্মা ঘৰ নং : 1349 বয়স : 31 লিঙ্গ : মহিলা	GZH2909311 ফটো উপলব্ধ	977 নাম : সবিতা শৰ্মা পিতাৰ নাম: যোগেন্দ্ৰ শৰ্মা ঘৰ নং : ১৩৪৯ বয়স : 25 লিঙ্গ : মহিলা	GZH0742361 ফটো উপলব্ধ	978 নাম : মিশ্ৰীলাল সাহা পিতাৰ নাম: ৰামাশ্ৰেয় চাহ ঘৰ নং : ১৩৫০ বয়স : 67 লিঙ্গ : পুৰুষ	GZH1843385 ফটো উপলব্ধ
S 979 নাম : ৰামাধৰ সাহা পিতাৰ নাম: ৰামাচাৰী চাহ ঘৰ নং : 1350 বয়স : 65 লিঙ্গ : পুৰুষ	GZH0008377 ফটো উপলব্ধ	980 নাম : আশা দেৱী স্বামীৰ নাম: মিশ্ৰীলাল চাহ ঘৰ নং : ১৩৫০ বয়স : 64 লিঙ্গ : মহিলা	GZH1843396 ফটো উপলব্ধ	981 নাম : চুমিত্ৰা দেবী স্বামীৰ নাম: ৰামাধৰ চাহ ঘৰ নং : 1350 বয়স : 56 লিঙ্গ : মহিলা	GZH0008378 ফটো উপলব্ধ
982 নাম : অৰুন কু. সাহা পিতাৰ নাম: মিশ্ৰীলাল চাহ ঘৰ নং : ১৩৫০ বয়স : 49 লিঙ্গ : পুৰুষ	GZH0008379 ফটো উপলব্ধ	983 নাম : শত্ৰুঘ্ন কুমাৰ শাহ পিতাৰ নাম: মিশ্ৰীলাল চাহ ঘৰ নং : ১৩৫০ বয়স : 37 লিঙ্গ : পুৰুষ	GZH0008380 ফটো উপলব্ধ	984 নাম : মিকি দেবী স্বামীৰ নাম: অৰুণ কুমাৰ সাহ ঘৰ নং : ১৩৫০ বয়স : 36 লিঙ্গ : মহিলা	GZH0803106 ফটো উপলব্ধ
985 নাম : সুশীলা চাহ পিতাৰ নাম: ৰামাধৰ চাহ ঘৰ নং : 1350 বয়স : 34 লিঙ্গ : মহিলা	ANW0118398 ফটো উপলব্ধ	986 নাম : আনন্দ শাহ পিতাৰ নাম: ৰামাধৰ সাহ ঘৰ নং : ১৩৫০ বয়স : 31 লিঙ্গ : পুৰুষ	GZH0008381 ফটো উপলব্ধ	987 নাম : অৰ্জুন শাহ পিতাৰ নাম: ৰামাধৰ সাহ ঘৰ নং : 1350 বয়স : 31 লিঙ্গ : পুৰুষ	GZH0008383 ফটো উপলব্ধ
988 নাম : চন্দন চাহ পিতাৰ নাম: মিশ্ৰীলাল চাহ ঘৰ নং : ১৩৫০ বয়স : 31 লিঙ্গ : পুৰুষ	GZH0008382 ফটো উপলব্ধ	989 নাম : পাৰ্বতী দেবী স্বামীৰ নাম: শত্ৰুঘ্ন কুমাৰ সাহ ঘৰ নং : ১৩৫০ বয়স : 29 লিঙ্গ : মহিলা	GZH0803007 ফটো উপলব্ধ	990 নাম : বৰ্বিতা শৰ্মা পিতাৰ নাম: যোগিন্দ্ৰ শৰ্মা ঘৰ নং : ১৩৫০ বয়স : 26 লিঙ্গ : মহিলা	GZH0358663 ফটো উপলব্ধ



991 নাম : নিতী কুমাৰী স্বামীৰ নাম: চন্দন সাহ ঘৰ নং : 1350 বয়স : 26 লিঙ্গ : মহিলা	ANW0009399 ফটো উপলব্ধ	992 নাম : অনৰাধা সাহ স্বামীৰ নাম: আনন্দ সাহ ঘৰ নং : 1350 বয়স : 26 লিঙ্গ : মহিলা	ANW0046540 ফটো উপলব্ধ	993 নাম : পৰমেশ্বৰ ৰায় পিতাৰ নাম: কৃপা ৰায় ঘৰ নং : 1351 বয়স : 57 লিঙ্গ : পুৰুষ	GZH0008384 ফটো উপলব্ধ
994 নাম : ৰীতা ৰায় স্বামীৰ নাম: পৰমেশ্বৰ ৰায় ঘৰ নং : 1351 বয়স : 52 লিঙ্গ : মহিলা	GZH0008385 ফটো উপলব্ধ	995 নাম : নলনী ৰায় পিতাৰ নাম: কৰ্মেশ্বৰ ৰায় ঘৰ নং : 1351 বয়স : 27 লিঙ্গ : মহিলা	GZH0356501 ফটো উপলব্ধ	R 996 নাম : দেবজাণী দাস স্বামীৰ নাম: পাৰ্শ্ব সাৰোথী দাস ঘৰ নং : 1352 বয়স : 45 লিঙ্গ : মহিলা	GZH2471290 ফটো উপলব্ধ
997 নাম : টুনা চাওঁ পিতাৰ নাম: শুকদেব চাওঁ ঘৰ নং : 1353 বয়স : 63 লিঙ্গ : পুৰুষ	GZH0008386 ফটো উপলব্ধ	# 998 নাম : সুলেনা দেৱী স্বামীৰ নাম: টুনা চাওঁ ঘৰ নং : 1353 বয়স : 57 লিঙ্গ : মহিলা	GZH0008387 ফটো উপলব্ধ	999 নাম : কিশোৰ সাহ পিতাৰ নাম: মঙ্গুৰুহ সাহ ঘৰ নং : 1353 বয়স : 46 লিঙ্গ : পুৰুষ	ANW0013953 ফটো উপলব্ধ
1000 নাম : সেবক কুমাৰ চাও পিতাৰ নাম: টুনা চাও ঘৰ নং : 1353 বয়স : 32 লিঙ্গ : পুৰুষ	GZH0008388 ফটো উপলব্ধ	1001 নাম : সঞ্জয় কুমাৰ চাওঁ পিতাৰ নাম: টুনা চাও ঘৰ নং : 1353 বয়স : 30 লিঙ্গ : পুৰুষ	GZH2816855 ফটো উপলব্ধ	R 1002 নাম : পাৰ্শ্ব সাৰোথী দাস পিতাৰ নাম: গোপাল চন্দ্ৰ দাস ঘৰ নং : 1354 বয়স : 52 লিঙ্গ : পুৰুষ	GZH1867050 ফটো উপলব্ধ
# 1003 নাম : ৰেৱতী গুৰুং স্বামীৰ নাম: বাৰ্বলু গুৰুং ঘৰ নং : 1355 বয়স : 72 লিঙ্গ : মহিলা	GZH2816606 ফটো উপলব্ধ	1004 নাম : কল্পনা বাহাদুৰ স্বামীৰ নাম: অমৰ বাহাদুৰ ঘৰ নং : 1355 বয়স : 49 লিঙ্গ : মহিলা	GZH0008390 ফটো উপলব্ধ	1005 নাম : মনোজ ঘোষ অন্যান্য: মধুসূদন ঘোষ ঘৰ নং : 1355 বয়স : 41 লিঙ্গ : পুৰুষ	GZH0803338 ফটো উপলব্ধ
1006 নাম : কাজলি গুৰুং স্বামীৰ নাম: সুৰজ বাহাদুৰ গুৰুং ঘৰ নং : 1355 বয়স : 41 লিঙ্গ : মহিলা	GZH0008391 ফটো উপলব্ধ	# 1007 নাম : দিপু বাহাদুৰ গুৰুং পিতাৰ নাম: বাৰ্বলু বাহাদুৰ গুৰুং ঘৰ নং : 1355 বয়স : 39 লিঙ্গ : পুৰুষ	GZH0366807 ফটো উপলব্ধ	1008 নাম : সত্য বাহাদুৰ গুৰুং মাতৃৰ নাম: কাজলী গুৰুং ঘৰ নং : 1355 বয়স : 21 লিঙ্গ : পুৰুষ	ANW0011726 ফটো উপলব্ধ
1009 নাম : ৰফিক আলী পিতাৰ নাম: মতি আলী ঘৰ নং : 1356 বয়স : 60 লিঙ্গ : পুৰুষ	GZH0008392 ফটো উপলব্ধ	1010 নাম : জনতা ৰিবি স্বামীৰ নাম: ৰফিক আলী ঘৰ নং : 1356 বয়স : 50 লিঙ্গ : মহিলা	GZH0008394 ফটো উপলব্ধ	1011 নাম : আফটাৰ আলী পিতাৰ নাম: ৰফিক আলী ঘৰ নং : 1356 বয়স : 35 লিঙ্গ : পুৰুষ	GZH0356733 ফটো উপলব্ধ
1012 নাম : ৰমজান আলী পিতাৰ নাম: ৰফিক আলী ঘৰ নং : 1356 বয়স : 30 লিঙ্গ : পুৰুষ	GZH0356634 ফটো উপলব্ধ	1013 নাম : প্ৰণব গুৰুং পিতাৰ নাম: অমৰ গুৰুং ঘৰ নং : 1356 বয়স : 24 লিঙ্গ : পুৰুষ	GZH0961342 ফটো উপলব্ধ	1014 নাম : ৰাহুল ৰায় পিতাৰ নাম: পৰমেশ্বৰ ৰয় ঘৰ নং : 1359 বয়স : 25 লিঙ্গ : পুৰুষ	GZH0742643 ফটো উপলব্ধ
1015 নাম : ৰমেন চন্দ্ৰ ঠাকুৰীয়া পিতাৰ নাম: লাল মোহন ঠাকুৰীয়া ঘৰ নং : 1358 বয়স : 43 লিঙ্গ : পুৰুষ	ANW0090019 ফটো উপলব্ধ	1016 নাম : জ্যোতশা ঠাকুৰীয়া স্বামীৰ নাম: ৰমেন চন্দ্ৰ ঠাকুৰীয়া ঘৰ নং : 1358 বয়স : 40 লিঙ্গ : মহিলা	ANW0090027 ফটো উপলব্ধ	1017 নাম : পৰাগ ঠাকুৰীয়া পিতাৰ নাম: ৰমেন চন্দ্ৰ ঠাকুৰীয়া ঘৰ নং : 1358 বয়স : 19 লিঙ্গ : পুৰুষ	ANW0138354 ফটো উপলব্ধ
1018 নাম : প্ৰদীপ নাথ পিতাৰ নাম: যাদব নাথ ঘৰ নং : 1359 বয়স : 53 লিঙ্গ : পুৰুষ	GZH0008395 ফটো উপলব্ধ	1019 নাম : লক্ষ্মী নাথ স্বামীৰ নাম: প্ৰদীপ নাথ ঘৰ নং : 1359 বয়স : 49 লিঙ্গ : মহিলা	GZH0008396 ফটো উপলব্ধ	1020 নাম : জয়ন্ত নাথ পিতাৰ নাম: যাদব নাথ ঘৰ নং : 1359 বয়স : 42 লিঙ্গ : পুৰুষ	GZH0008397 ফটো উপলব্ধ



1021 নাম : পদমী নাথ স্বামীৰ নাম: জয়ন্ত নাথ ঘৰ নং : ১৩৫৯ বয়স : 33 লিঙ্গ : মহিলা	GZH0008398 ফটো উপলব্ধ	1022 নাম : অনামিকা নাথ পিতাৰ নাম: প্ৰদীপ নাথ ঘৰ নং : 1359 বয়স : 19 লিঙ্গ : মহিলা	ANW0091470 ফটো উপলব্ধ	# 1023 নাম : আলী আহুগৰ পিতাৰ নাম: জাফৰ আলী আহমেদ ঘৰ নং : ১৩৬০ বয়স : 73 লিঙ্গ : পুৰুষ	GZH0008399 ফটো উপলব্ধ
1024 নাম : চাফিক আলম পিতাৰ নাম: আলী অসগৰ ঘৰ নং : ১৩৬০ বয়স : 49 লিঙ্গ : পুৰুষ	GZH0357590 ফটো উপলব্ধ	1025 নাম : চবনম ৰহমান স্বামীৰ নাম: চাফিক আলম ঘৰ নং : ১৩৬০ বয়স : 46 লিঙ্গ : মহিলা	GZH0357731 ফটো উপলব্ধ	1026 নাম : ৰুকচানা খানম পিতাৰ নাম: আলী আজগড় ঘৰ নং : ১৩৬০ বয়স : 42 লিঙ্গ : মহিলা	GZH0008400 ফটো উপলব্ধ
1027 নাম : চৈয়দ সায়েম আলম পিতাৰ নাম: শাফিক আলম ঘৰ নং : 1360 বয়স : 19 লিঙ্গ : পুৰুষ	ANW0140236 ফটো উপলব্ধ	S 1028 নাম : জন জৰ্জ জি পিতাৰ নাম: জৰ্জ জি ঘৰ নং : ১৩৬১ বয়স : 80 লিঙ্গ : মহিলা	GZH0008408 ফটো উপলব্ধ	1029 নাম : জাৰ্মানা অচেফ পিতাৰ নাম: অচেফ কইঠাকাল ঘৰ নং : ১৩৬১ বয়স : 77 লিঙ্গ : মহিলা	GZH0328898 ফটো উপলব্ধ
S 1030 নাম : কুমাৰী বেনজামিন পিতাৰ নাম: শ্ৰী এল. কোবাজ্জ ঘৰ নং : ১৩৬১ বয়স : 73 লিঙ্গ : মহিলা	GZH0008401 ফটো উপলব্ধ	S 1031 নাম : জেচমিন জেচেফ পিতাৰ নাম: য়েচেফ মদোৰ ঘৰ নং : ১৩৬১ বয়স : 67 লিঙ্গ : মহিলা	GZH0008402 ফটো উপলব্ধ	S 1032 নাম : কুমাৰী লৰেটা পিতাৰ নাম: পি.কে. চেবাচটিয়ান ঘৰ নং : ১৩৬১ বয়স : 64 লিঙ্গ : মহিলা	GZH0008403 ফটো উপলব্ধ
S 1033 নাম : কুমাৰী ৰোচিতা পিতাৰ নাম: ও ওচেফ ঘৰ নং : ১৩৬১ বয়স : 64 লিঙ্গ : মহিলা	GZH0008404 ফটো উপলব্ধ	S 1034 নাম : কুমাৰী অপনা পিতাৰ নাম: জেচেফ ঘৰ নং : ১৩৬১ বয়স : 63 লিঙ্গ : মহিলা	GZH0008405 ফটো উপলব্ধ	1035 নাম : গ্ৰেসি জোসেফ পিতাৰ নাম: জোসেফ আলীকুটী ঘৰ নং : ১৩৬১ বয়স : 60 লিঙ্গ : মহিলা	GZH0008407 ফটো উপলব্ধ
# 1036 নাম : আন্না ক পি পিতাৰ নাম: পাইলি কান্দাঠিল ঘৰ নং : ১৩৬১ বয়স : 59 লিঙ্গ : মহিলা	GZH0008406 ফটো উপলব্ধ	# 1037 নাম : এলচি থমাছ থলক্কানাদী পিতাৰ নাম: থমাছ থমাছ থলক্কানাদী ঘৰ নং : ১৩৬১ বয়স : 59 লিঙ্গ : মহিলা	GZH0328906 ফটো উপলব্ধ	1038 নাম : আন্নামা জাৰ্জ পিতাৰ নাম: জাৰ্জ য়েচেফ ঘৰ নং : ১৩৬১ বয়স : 56 লিঙ্গ : মহিলা	GZH0328948 ফটো উপলব্ধ
1039 নাম : জন জেচেফ পিতাৰ নাম: মিস্টাৰ য়েচেফ ঘৰ নং : ১৩৬১ বয়স : 52 লিঙ্গ : পুৰুষ	GZH0008410 ফটো উপলব্ধ	1040 নাম : কুমাৰী চেবৰীনা পিতাৰ নাম: কাৰউন কে চাংমা ঘৰ নং : ১৩৬১ বয়স : 47 লিঙ্গ : পুৰুষ	GZH0008411 ফটো উপলব্ধ	1041 নাম : কুমাৰী মাধুৰী পিতাৰ নাম: এমলুচ ঘৰ নং : ১৩৬১ বয়স : 44 লিঙ্গ : মহিলা	GZH0008412 ফটো উপলব্ধ
S 1042 নাম : কুমাৰী সংগীতা পিতাৰ নাম: বাৰল্লা ঘৰ নং : ১৩৬১ বয়স : 42 লিঙ্গ : মহিলা	GZH0008413 ফটো উপলব্ধ	S 1043 নাম : কুমাৰী পাণ্ডুলিনা পিতাৰ নাম: বেলজামিন ঘৰ নং : ১৩৬১ বয়স : 40 লিঙ্গ : মহিলা	GZH0008414 ফটো উপলব্ধ	1044 নাম : জুলী পি টম পিতাৰ নাম: পি. জে. টমী ঘৰ নং : ১৩৬১ বয়স : 39 লিঙ্গ : মহিলা	GZH0008415 ফটো উপলব্ধ
S 1045 নাম : কুমাৰী অন্তিম পিতাৰ নাম: চিঞ্জবানুচ ঘৰ নং : ১৩৬১ বয়স : 39 লিঙ্গ : মহিলা	GZH0008416 ফটো উপলব্ধ	S 1046 নাম : কুমাৰী বিনু পিতাৰ নাম: জমাচৰন ঘৰ নং : ১৩৬১ বয়স : 38 লিঙ্গ : মহিলা	GZH0008418 ফটো উপলব্ধ	1047 নাম : অভিজিত বিশ্বাস পিতাৰ নাম: অসীম কুমাৰ বিশ্বাস ঘৰ নং : ১৩৬১ বয়স : 27 লিঙ্গ : পুৰুষ	GZH0358614 ফটো উপলব্ধ
# 1048 নাম : অসীম কুমাৰ বিশ্বাস পিতাৰ নাম: প্ৰফুল্ল কুমাৰ বিশ্বাস ঘৰ নং : ১৩৬১ বয়স : 64 লিঙ্গ : পুৰুষ	GZH1844446 ফটো উপলব্ধ	# 1049 নাম : সুপ্ৰীতি বিশ্বাস স্বামীৰ নাম: অসীম কুমাৰ বিশ্বাস ঘৰ নং : ১৩৬১ বয়স : 51 লিঙ্গ : মহিলা	GZH1844457 ফটো উপলব্ধ	S 1050 নাম : অশোক কুমাৰ বৰ্মা পিতাৰ নাম: ৰত্ন লাল বৰ্মা ঘৰ নং : ১৩৬৩ বয়স : 59 লিঙ্গ : পুৰুষ	GZH2909479 ফটো উপলব্ধ



S 1051 নাম : চন্দ্ৰকিৰন বৰ্মা স্বামীৰ নাম : অশোক কুমাৰ বৰ্মা ঘৰ নং : ১৩৬৩ বয়স : ৫৭ লিঙ্গ : মহিলা	GZH2909480 ফটো উপলব্ধ	S 1052 নাম : দল বাহাদুৰ সিং পিতাৰ নাম : হাজিৰি লাল সিং ঘৰ নং : ১৩৬৪ বয়স : ৪০ লিঙ্গ : পুৰুষ	GZH2909491 ফটো উপলব্ধ	S 1053 নাম : জাৰেদ আহমেদ পিতাৰ নাম : আব্দুল বাছদ ঘৰ নং : ১৩৬৫ বয়স : ৪১ লিঙ্গ : পুৰুষ	GZH2909504 ফটো উপলব্ধ
S 1054 নাম : চৰ্বেশ কুমাৰ পিতাৰ নাম : চন্দ্ৰিকা প্ৰসাদ ঘৰ নং : ১৩৬৬ বয়স : ৪০ লিঙ্গ : পুৰুষ	GZH2909515 ফটো উপলব্ধ	R 1055 নাম : প্ৰভিন কুমাৰ পিতাৰ নাম : সুব্ৰেশ ৰাম ঘৰ নং : ১৩৬৭ বয়স : ৪২ লিঙ্গ : পুৰুষ	GZH2909526 ফটো উপলব্ধ	R 1056 নাম : নিতু মৌয়া স্বামীৰ নাম : প্ৰভিন কুমাৰ ঘৰ নং : ১৩৬৭ বয়স : ৪১ লিঙ্গ : মহিলা	GZH2909537 ফটো উপলব্ধ
S 1057 নাম : নীৰজ কুমাৰ সৰ্বোজ পিতাৰ নাম : শিৱ ঘৰন ঘৰ নং : ১৩৬৮ বয়স : ৪৪ লিঙ্গ : পুৰুষ	GZH2909548 ফটো উপলব্ধ	S 1058 নাম : আশীষ নন্দন লাল পিতাৰ নাম : গনেশ নন্দন লাল ঘৰ নং : ১৩৬৯ বয়স : ৪৬ লিঙ্গ : পুৰুষ	GZH2909559 ফটো উপলব্ধ	S 1059 নাম : দেবেন্দ্ৰ প্ৰতাপ সিং পিতাৰ নাম : এচ পি সিং ঘৰ নং : ১৩৭০ বয়স : ৪৭ লিঙ্গ : পুৰুষ	GZH2909560 ফটো উপলব্ধ
S 1060 নাম : অনিলা কুমাৰ পিতাৰ নাম : মিতু কুমাৰ ঘৰ নং : ১৩৭১ বয়স : ৪১ লিঙ্গ : পুৰুষ	GZH2909571 ফটো উপলব্ধ	S 1061 নাম : কল্পনা সিং স্বামীৰ নাম : অনিলা কুমাৰ ঘৰ নং : ১৩৭১ বয়স : ৪২ লিঙ্গ : মহিলা	GZH2909606 ফটো উপলব্ধ	S 1062 নাম : বিজয় কুমাৰ যাদৱ পিতাৰ নাম : এচ. বি যাদৱ ঘৰ নং : ১৩৭২ বয়স : ৪৫ লিঙ্গ : পুৰুষ	GZH2909582 ফটো উপলব্ধ
S 1063 নাম : সুৰক্ষা যাদৱ স্বামীৰ নাম : বিজয় কুমাৰ যাদৱ ঘৰ নং : ১৩৭৩ বয়স : ৪৩ লিঙ্গ : মহিলা	GZH2909593 ফটো উপলব্ধ	R 1064 নাম : মঃ গুলজাৰ আহমেদ পিতাৰ নাম : জে আহমেদ ঘৰ নং : ১৩৭৩ বয়স : ৫০ লিঙ্গ : পুৰুষ	GZH2909617 ফটো উপলব্ধ	R 1065 নাম : তহমিনা বেগম স্বামীৰ নাম : গুলজাৰ আহমেদ ঘৰ নং : ১৩৭৩ বয়স : ৪২ লিঙ্গ : মহিলা	GZH2909628 ফটো উপলব্ধ
R 1066 নাম : বৰন কুমাৰ সৰকাৰ পিতাৰ নাম : সুদিশু সৰকাৰ ঘৰ নং : ১৩৭৪ বয়স : ৫৭ লিঙ্গ : পুৰুষ	GZH2909639 ফটো উপলব্ধ	R 1067 নাম : নৰেন্দ্ৰ কে পনৱাৰ পিতাৰ নাম : বাই এচ পনৱাৰ ঘৰ নং : ১৩৭৫ বয়স : ৫২ লিঙ্গ : পুৰুষ	GZH2909640 ফটো উপলব্ধ	R 1068 নাম : বিনয় পনৱাৰ পিতাৰ নাম : নৰেন্দ্ৰ কুমাৰ পনৱাৰ ঘৰ নং : ১৩৭৫ বয়স : ২৬ লিঙ্গ : পুৰুষ	GZH0786616 ফটো উপলব্ধ
S 1069 নাম : আজিমুদ্দিন খান পিতাৰ নাম : মঃ বদৰুদ্দিন খান ঘৰ নং : ১৩৭৬ বয়স : ৬০ লিঙ্গ : পুৰুষ	GZH2909651 ফটো উপলব্ধ	R 1070 নাম : প্ৰদীপ কুমাৰ গোস্বাই পিতাৰ নাম : এ চি গোস্বাই ঘৰ নং : ১৩৭৭ বয়স : ৫৪ লিঙ্গ : পুৰুষ	GZH2909662 ফটো উপলব্ধ	R 1071 নাম : ৰঞ্জীত কুমাৰ ঘোষ পিতাৰ নাম : বি ঘোষ ঘৰ নং : ১৩৭৮ বয়স : ৬৬ লিঙ্গ : পুৰুষ	GZH2909673 ফটো উপলব্ধ
R 1072 নাম : দিগ্ৰজ আৰ্য পিতাৰ নাম : জৱাহাৰ আৰ্য ঘৰ নং : ১৩৭৯ বয়স : ৪২ লিঙ্গ : পুৰুষ	GZH2909684 ফটো উপলব্ধ	R 1073 নাম : শীখা আৰ্য স্বামীৰ নাম : দিগ্ৰজ আৰ্য ঘৰ নং : ১৩৭৯ বয়স : ৪৬ লিঙ্গ : মহিলা	GZH2909695 ফটো উপলব্ধ	R 1074 নাম : ৰবি চাইনি পিতাৰ নাম : এম এচ চাইনি ঘৰ নং : ১৩৮০ বয়স : ৪৬ লিঙ্গ : পুৰুষ	GZH2909708 ফটো উপলব্ধ
1075 নাম : হাচিনা আনচাৰী পিতাৰ নাম : আই . ডি. আনচাৰী ঘৰ নং : ১৩৮০ বয়স : ৩১ লিঙ্গ : মহিলা	GZH0368258 ফটো উপলব্ধ	1076 নাম : মদিনা বেগম পিতাৰ নাম : ইদ মহম্মদ আনচাৰী ঘৰ নং : ১৩৮০ বয়স : ৩১ লিঙ্গ : মহিলা	ANW0154831 ফটো উপলব্ধ	R 1077 নাম : আশীষ মোহন দাস পিতাৰ নাম : জে এম দাস ঘৰ নং : ১৩৮১ বয়স : ৫৭ লিঙ্গ : পুৰুষ	GZH2909719 ফটো উপলব্ধ
# 1078 নাম : চন্দনা বৈশ্য স্বামীৰ নাম : দিলীপ দাস বৈশ্য ঘৰ নং : ৯২ বয়স : ৩২ লিঙ্গ : মহিলা	GZH0354530 ফটো উপলব্ধ	1079 নাম : টিকা প্ৰসাদ শৰ্মা পিতাৰ নাম : টিকা ৰাম শৰ্মা ঘৰ নং : ১৩৮২ বয়স : ৫১ লিঙ্গ : পুৰুষ	GZH0358341 ফটো উপলব্ধ	1080 নাম : অনি ছেত্ৰী শৰ্মা স্বামীৰ নাম : টিকা প্ৰসাদ শৰ্মা ঘৰ নং : ১৩৮২ বয়স : ৪৭ লিঙ্গ : মহিলা	GZH0354134 ফটো উপলব্ধ



1081 নাম : আয়ুষ শৰ্মা পিতাৰ নাম: টিকা প্ৰসাদ শৰ্মা ঘৰ নং : 1382 বয়স : 20 লিঙ্গ : পুৰুষ	ANW0101923 ফটো উপলব্ধ	1082 নাম : বিপল চৌধুৰী পিতাৰ নাম: প্ৰিয়বৰ্জেন চৌধুৰী ঘৰ নং : 1383 বয়স : 63 লিঙ্গ : পুৰুষ	GZH0684225 ফটো উপলব্ধ	1083 নাম : কিশোৰ কুমাৰ চৌধুৰী পিতাৰ নাম: প্ৰিয় বৰ্জেন চৌধুৰী ঘৰ নং : 1383 বয়স : 62 লিঙ্গ : পুৰুষ	GZH0673418 ফটো উপলব্ধ
1084 নাম : দেৱ কুমাৰ চৌধুৰী পিতাৰ নাম: প্ৰিয় বৰ্জেন চৌধুৰী ঘৰ নং : 1383 বয়স : 61 লিঙ্গ : পুৰুষ	GZH0673459 ফটো উপলব্ধ	1085 নাম : কুলজিত চৌধুৰী পিতাৰ নাম: প্ৰিয় বৰ্জেন চৌধুৰী ঘৰ নং : 1383 বয়স : 54 লিঙ্গ : পুৰুষ	GZH0676726 ফটো উপলব্ধ	R 1086 নাম : জয়া চৌধুৰী স্বামীৰ নাম: কিশোৰ কুমাৰ চৌধুৰী ঘৰ নং : 1383 বয়স : 49 লিঙ্গ : মহিলা	GZH0736850 ফটো উপলব্ধ
1087 নাম : বিজুলী চৌধুৰী স্বামীৰ নাম: দেৱ কুমাৰ চৌধুৰী ঘৰ নং : 1383 বয়স : 49 লিঙ্গ : মহিলা	ANW0011379 ফটো উপলব্ধ	1088 নাম : পাৰিজাত চৌধুৰী পিতাৰ নাম: প্ৰিয় বৰ্জেন চৌধুৰী ঘৰ নং : 1383 বয়স : 48 লিঙ্গ : মহিলা	GZH0673624 ফটো উপলব্ধ	1089 নাম : বিশ্বজিত চৌধুৰী পিতাৰ নাম: প্ৰিয়বৰ্জেন চৌধুৰী ঘৰ নং : 1383 বয়স : 47 লিঙ্গ : পুৰুষ	GZH0673491 ফটো উপলব্ধ
1090 নাম : চন্দনা বড়ো স্বামীৰ নাম: মদন বড়ো ঘৰ নং : 1388 বয়স : 52 লিঙ্গ : মহিলা	GZH0353862 ফটো উপলব্ধ	1091 নাম : মৌচুমী দাস বড়ো পিতাৰ নাম: মদন বড়ো ঘৰ নং : 1388 বয়স : 30 লিঙ্গ : মহিলা	GZH0353870 ফটো উপলব্ধ	1092 নাম : হৃদয় কলিতা পিতাৰ নাম: মনিন্দ্ৰ কলিতা ঘৰ নং : 1385 বয়স : 51 লিঙ্গ : পুৰুষ	ANW0091223 ফটো উপলব্ধ
1093 নাম : কৰবী কলিতা স্বামীৰ নাম: হৃদয় কলিতা ঘৰ নং : 1385 বয়স : 44 লিঙ্গ : মহিলা	ANW0091165 ফটো উপলব্ধ	# 1094 নাম : বুলী বৰুৱা স্বামীৰ নাম: কল্যাণ বিশ্বাস ঘৰ নং : 1386 বয়স : 39 লিঙ্গ : মহিলা	GZH0685511 ফটো উপলব্ধ	1095 নাম : দিপাঞ্জলী দাশ মাতৃৰ নাম: চুত্ৰ মণি দাশ ঘৰ নং : 1912 বয়স : 22 লিঙ্গ : মহিলা	GZH2578417 ফটো উপলব্ধ
1096 নাম : দিলীপ ঘোষ পিতাৰ নাম: দুৰ্গা চৰন ঘোষ ঘৰ নং : 1388 বয়স : 58 লিঙ্গ : পুৰুষ	GZH0008419 ফটো উপলব্ধ	1097 নাম : জোশুয়া ৰায় পিতাৰ নাম: ৰমেশ ৰায় ঘৰ নং : 2025 বয়স : 20 লিঙ্গ : পুৰুষ	ANW0118273 ফটো উপলব্ধ	1098 নাম : নমল বংজাং পিতাৰ নাম: মেলা বংজাং ঘৰ নং : 2130 বয়স : 43 লিঙ্গ : পুৰুষ	GZH1954064 ফটো উপলব্ধ
# 1099 নাম : সংগীতা চক্ৰৱৰ্তী পিতাৰ নাম: স্বপন চক্ৰৱৰ্তী ঘৰ নং : 1280Q বয়স : 29 লিঙ্গ : মহিলা	GZH0044677 ফটো উপলব্ধ	# 1100 নাম : অনামিকা ভূঞা পিতাৰ নাম: জগেন্দ্ৰ নাথ ভূঞা ঘৰ নং : 1170 বয়স : 42 লিঙ্গ : মহিলা	GZH2348233 ফটো উপলব্ধ	# 1101 নাম : অভিলাষা ৰানী পিতাৰ নাম: চন্দ্ৰেশ্বৰ কুমাৰ ঘৰ নং : 1315 বয়স : 24 লিঙ্গ : মহিলা	ANW0049130 ফটো উপলব্ধ
# 1102 নাম : অভিৰুচি কুমাৰী পিতাৰ নাম: চন্দ্ৰেশ্বৰ কুমাৰ ঘৰ নং : 1315 বয়স : 21 লিঙ্গ : মহিলা	ANW0049379 ফটো উপলব্ধ	1103 নাম : ৰশ্মি ৰেখা দেৱী পিতাৰ নাম: ভদ্ৰেশ্বৰ নাথ ঘৰ নং : সা304 উত্তৰআয়ান এম্পায়াৰ বয়স : 33 লিঙ্গ : মহিলা	ANW0150326 ফটো উপলব্ধ	1104 নাম : গুৰিয়া বাচফৰ স্বামীৰ নাম: অজয় বাসফোৰ ঘৰ নং : ডেকাপাৰা বয়স : 25 লিঙ্গ : মহিলা	ANW0073825 ফটো উপলব্ধ
# 1105 নাম : লিপ্সা হাজৰিকা পিতাৰ নাম: অৰুণ হাজৰিকা ঘৰ নং : 1162 বয়স : 21 লিঙ্গ : মহিলা	GZH0982983 ফটো উপলব্ধ	1106 নাম : মিতালী গোস্বামী পিতাৰ নাম: কেশৱ গোস্বামী ঘৰ নং : এইচ/নো-37 বয়স : 34 লিঙ্গ : মহিলা	CQG0110338 ফটো উপলব্ধ	1107 নাম : প্ৰসন্ন শালৈ পিতাৰ নাম: হাহিৰাম শালৈ ঘৰ নং : ঘৰ/নং-1125, উপ পথ-6 বয়স : 61 লিঙ্গ : পুৰুষ	ANW0107136 ফটো উপলব্ধ
1108 নাম : অৰ্পনা শালৈ স্বামীৰ নাম: প্ৰসন্ন শালৈ ঘৰ নং : ঘৰ/নং-1125, উপ পথ-6 বয়স : 51 লিঙ্গ : মহিলা	ANW0107144 ফটো উপলব্ধ	1109 নাম : মুকুট শালৈ পিতাৰ নাম: প্ৰসন্ন শালৈ ঘৰ নং : ঘৰ/নং- 1125, উপ পথ-6 বয়স : 29 লিঙ্গ : পুৰুষ	ANW0107128 ফটো উপলব্ধ	1110 নাম : দিপেন শালৈ পিতাৰ নাম: প্ৰসন্ন শালৈ ঘৰ নং : ঘৰ/নং- 1125, উপ পথ-6 বয়স : 26 লিঙ্গ : পুৰুষ	ANW0107110 ফটো উপলব্ধ



# 1111 নাম : বিজয়কুমাৰ ক পিতাৰ নাম : কালিয়াপেৰুমল ঘৰ নং : 55 বয়স : 48 লিঙ্গ : পুৰুষ	GZH2939163 ফটো উপলব্ধ	1112 নাম : তেনজিং দৈমাৰী পিতাৰ নাম : অতিৰাম ঘৰ নং : হাউচ নো.- 69 বয়স : 64 লিঙ্গ : পুৰুষ	ANW0067058 ফটো উপলব্ধ	# 1113 নাম : দিপালী ডোম পিতাৰ নাম : ৰাজু ডোম ঘৰ নং : 1200 বয়স : 23 লিঙ্গ : মহিলা	ANW0046706 ফটো উপলব্ধ
1114 নাম : জয়া শাহ স্বামীৰ নাম : সঞ্জয় কুমাৰ শ ঘৰ নং : না বয়স : 29 লিঙ্গ : মহিলা	GZH0961524 ফটো উপলব্ধ	# 1115 নাম : অভিনয়ন বৰুৱা পিতাৰ নাম : বিষ্ণু বৰুৱা ঘৰ নং : 1234 বয়স : 19 লিঙ্গ : পুৰুষ	ANW0121491 ফটো উপলব্ধ	1116 নাম : জ্যোতিয়া শৰ্মা স্বামীৰ নাম : দীপক শৰ্মা ঘৰ নং : পূজা ৰেজিডেংসী 2এনডী ফ্লোৰ বয়স : 49 লিঙ্গ : মহিলা	ANW0078444 ফটো উপলব্ধ
R 1117 নাম : লীলামনী স্বৰ্গীয়াৰী পিতাৰ নাম : মানিক কুমাৰ স্বৰ্গীয়াৰী ঘৰ নং : কোম নং ২ বয়স : 38 লিঙ্গ : মহিলা	ANW0068577 ফটো উপলব্ধ	1118 নাম : নিকিতা অমপ্ৰকাশ গাজ্জিয় পিতাৰ নাম : অমপ্ৰকাশ গাজ্জিয় ঘৰ নং : শ্যামালায়া বয়স : 33 লিঙ্গ : মহিলা	UOA7418361 ফটো উপলব্ধ	R 1119 নাম : ৰবসন দাস পিতাৰ নাম : পাথো সুরোঠী দাস ঘৰ নং : স্টাফ অ'পাৰ্টমেণ্ট বয়স : 21 লিঙ্গ : পুৰুষ	GZH0960740 ফটো উপলব্ধ



1120	1	ANW0156711	ফটো উপলব্ধ	নাম : ইৰা কলিতা স্বামীৰ নাম: হৰধৰ কলিতা ঘৰ নং : 1289 বয়স : 54 লিঙ্গ : মহিলা
1121	1	ANW0156737	ফটো উপলব্ধ	নাম : অৰ্জুন কুমাৰ পিতাৰ নাম: ৰঘু নাথ ৰায় ঘৰ নং : 1303ka বয়স : 18 লিঙ্গ : পুৰুষ
1122	1	ANW0156794	ফটো উপলব্ধ	নাম : হৰধৰ কলিতা পিতাৰ নাম: হৰি কলিতা ঘৰ নং : 1289 বয়স : 67 লিঙ্গ : পুৰুষ
1123	1	ANW0156844	ফটো উপলব্ধ	নাম : নিপন কলিতা পিতাৰ নাম: হৰধৰ কলিতা ঘৰ নং : 1289 বয়স : 24 লিঙ্গ : পুৰুষ
1124	1	ANW0156885	ফটো উপলব্ধ	নাম : অৰ্পিতা দাস স্বামীৰ নাম: সুমন দাস ঘৰ নং : 1354 বয়স : 41 লিঙ্গ : মহিলা
1125	1	ANW0156950	ফটো উপলব্ধ	নাম : প্ৰিয়া ৰয় দাস স্বামীৰ নাম: কমল দাস ঘৰ নং : 1151k বয়স : 22 লিঙ্গ : মহিলা
#2 1126	1	ANW0156976	ফটো উপলব্ধ	নাম : সুমন দাস পিতাৰ নাম: সুকুমাৰ দাস ঘৰ নং : 1354 বয়স : 49 লিঙ্গ : পুৰুষ
1127	1	ANW0156992	ফটো উপলব্ধ	নাম : অমান কুমাৰ দাস পিতাৰ নাম: ৰামু দাস ঘৰ নং : 1168 বয়স : 22 লিঙ্গ : পুৰুষ
1128	1	ANW0157016	ফটো উপলব্ধ	নাম : নয়ন দাস পিতাৰ নাম: হিতেশ দাস ঘৰ নং : 1160 বয়স : 20 লিঙ্গ : পুৰুষ
1129	1	ANW0157032	ফটো উপলব্ধ	নাম : সুৰজ কুমাৰ পিতাৰ নাম: ৰঘু নাথ ৰায় ঘৰ নং : 1303j বয়স : 24 লিঙ্গ : পুৰুষ
1130	1	ANW0157073	ফটো উপলব্ধ	নাম : ৰাজু কুমাৰ দাস পিতাৰ নাম: ৰামু দাস ঘৰ নং : 1168 বয়স : 26 লিঙ্গ : পুৰুষ
1131	1	ANW0157107	ফটো উপলব্ধ	নাম : তনয় দাস পিতাৰ নাম: তপন চন্দ্ৰ দাস ঘৰ নং : 1322 বয়স : 18 লিঙ্গ : পুৰুষ
1132	1	ANW0157115	ফটো উপলব্ধ	নাম : স্নিতা বিশ্বাস দাস স্বামীৰ নাম: সশান্ত দাস ঘৰ নং : 1169 বয়স : 37 লিঙ্গ : মহিলা
1133	1	ANW0157123	ফটো উপলব্ধ	নাম : প্ৰিয়া বৈশ্য পিতাৰ নাম: কুশল বৈশ্য ঘৰ নং : 1154 বয়স : 18 লিঙ্গ : মহিলা
1134	1	ANW0157180	ফটো উপলব্ধ	নাম : শিবানী বড়ো পিতাৰ নাম: কমল বড়ো ঘৰ নং : 1244 বয়স : 18 লিঙ্গ : মহিলা
1135	1	ANW0157206	ফটো উপলব্ধ	নাম : সৰীতা কুমাৰী পিতাৰ নাম: অমৰাজিত শৰ্মা ঘৰ নং : 1273 বয়স : 19 লিঙ্গ : মহিলা
1136	1	ANW0157222	ফটো উপলব্ধ	নাম : সংগীতা চৌধুৰী দাস স্বামীৰ নাম: স্বপ্নন দাস ঘৰ নং : 1280 বয়স : 32 লিঙ্গ : মহিলা
1137	1	ANW0157446	ফটো উপলব্ধ	নাম : সন্তোষ চেত্ৰী পিতাৰ নাম: মহেন্দ্ৰ চেত্ৰী ঘৰ নং : 1205 বয়স : 33 লিঙ্গ : পুৰুষ
1138	1	ANW0157511	ফটো উপলব্ধ	নাম : আৰ্মান কুমাৰ পিতাৰ নাম: অশোক কুমাৰ যাদৱ ঘৰ নং : 1242 বয়স : 19 লিঙ্গ : পুৰুষ
1139	1	ANW0157529	ফটো উপলব্ধ	নাম : ৰেজিনা বেগম পিতাৰ নাম: ৰফিক আলি ঘৰ নং : 1356 বয়স : 20 লিঙ্গ : মহিলা
1140	1	ANW0157552	ফটো উপলব্ধ	নাম : মনালিছা কলিতা পিতাৰ নাম: হৰকান্ত কলিতা ঘৰ নং : 1142 বয়স : 19 লিঙ্গ : মহিলা
1141	1	ANW0157586	ফটো উপলব্ধ	নাম : জয়েছ ভূঞা মাতৃৰ নাম: সাৰস্বতী ভূঞা ঘৰ নং : 1170 বয়স : 19 লিঙ্গ : পুৰুষ
1142	1	ANW0157594	ফটো উপলব্ধ	নাম : কুইন চৌধুৰী স্বামীৰ নাম: সমীৰ আহমেদ ঘৰ নং : 1240 B বয়স : 39 লিঙ্গ : মহিলা
1143	1	ANW0157610	ফটো উপলব্ধ	নাম : ৰেণু হাজৰিকা স্বামীৰ নাম: কুমুদ হাজৰিকা ঘৰ নং : 1385 বয়স : 63 লিঙ্গ : মহিলা
1144	1	ANW0157644	ফটো উপলব্ধ	নাম : ললিত চৌধুৰী পিতাৰ নাম: মদন চৌধুৰী ঘৰ নং : 1250 বয়স : 22 লিঙ্গ : পুৰুষ
1145	1	ANW0157693	ফটো উপলব্ধ	নাম : কুমুদ হাজৰিকা পিতাৰ নাম: সোমেশ্বৰ হাজৰিকা ঘৰ নং : 1385 বয়স : 73 লিঙ্গ : পুৰুষ
1146	1	ANW0159459	ফটো উপলব্ধ	নাম : হৰিহৰন কৃষ্ণান পিতাৰ নাম: ৰাজেন্দ্ৰ কৃষ্ণান ঘৰ নং : 1318 বয়স : 18 লিঙ্গ : পুৰুষ
1147	1	ANW0159467	ফটো উপলব্ধ	নাম : আকাশ কুমাৰ পিতাৰ নাম: ভাৰত কুমাৰ ঘৰ নং : 1277 বয়স : 21 লিঙ্গ : পুৰুষ
1148	1	ANW0159525	ফটো উপলব্ধ	নাম : খুশী কুমাৰী পিতাৰ নাম: ৰাজ সুধিন্দ্ৰ কুমাৰ ঘৰ নং : 1315 বয়স : 18 লিঙ্গ : মহিলা
1149	1	ANW0159681	ফটো উপলব্ধ	নাম : শূশতা ভূচাল পিতাৰ নাম: ভৌলা নাথ ভূচাল ঘৰ নং : 1288Q বয়স : 18 লিঙ্গ : মহিলা



1150	1	ANW0162842	ফটো উপলব্ধ	নাম : আদিত্য কুমাৰ ৰাই পিতাৰ নাম: বীৰেন্দ্ৰ ৰায় ঘৰ নং : 1303ক বয়স : 18 লিঙ্গ : পুৰুষ
1151	1	ANW0169094	ফটো উপলব্ধ	নাম : সুৰেজা খাতুন পিতাৰ নাম: সুৰ্য আলী ঘৰ নং : 338 বয়স : 18 লিঙ্গ : মহিলা
1152	1	ANW0169284	ফটো উপলব্ধ	নাম : অৰ্জুন কুমাৰ পিতাৰ নাম: ৰঘু নাথ ৰায় ঘৰ নং : 1303ka বয়স : 19 লিঙ্গ : পুৰুষ
1153	1	ANW0169359	ফটো উপলব্ধ	নাম : আদিত্য কুমাৰ ৰাই পিতাৰ নাম: বীৰেন্দ্ৰ ৰাই ঘৰ নং : 1303ক বয়স : 18 লিঙ্গ : পুৰুষ
1154	1	ANW0169367	ফটো উপলব্ধ	নাম : ঋতুমনি গজলো স্বামীৰ নাম: সেরক কুমাৰ চাও ঘৰ নং : 1353 বয়স : 39 লিঙ্গ : মহিলা
1155	1	ANW0169490	ফটো উপলব্ধ	নাম : পৰিণীতা বৰা স্বামীৰ নাম: ভাস্কৰ জ্যোতি খটনিয়াৰ ঘৰ নং : 1283 বয়স : 30 লিঙ্গ : মহিলা
1156	1	ANW0169557	ফটো উপলব্ধ	নাম : পাবিত্ৰী দাস স্বামীৰ নাম: ৰমেশ ৰায় ঘৰ নং : 1256জ বয়স : 41 লিঙ্গ : মহিলা
1157	1	ANW0169565	ফটো উপলব্ধ	নাম : ৰূপালী বড়ো স্বামীৰ নাম: ৰঞ্জিত প্ৰসাদ ঘৰ নং : 1290জ বয়স : 41 লিঙ্গ : মহিলা
1158	1	ANW0170167	ফটো উপলব্ধ	নাম : নেহা শৰ্মা পিতাৰ নাম: বিন্দা শৰ্মা ঘৰ নং : 1326 বয়স : 18 লিঙ্গ : মহিলা
1159	1	ANW0170241	ফটো উপলব্ধ	নাম : বিপ্ৰা শৰ্মা পিতাৰ নাম: ৰামপ্ৰিত শৰ্মা ঘৰ নং : 1326 বয়স : 58 লিঙ্গ : পুৰুষ
1160	1	ANW0170340	ফটো উপলব্ধ	নাম : সাগৰ কুমাৰ বস্কৰ পিতাৰ নাম: ঘনশ্যাম কুমাৰ ঘৰ নং : 1247 বয়স : 24 লিঙ্গ : পুৰুষ
1161	1	ANW0170365	ফটো উপলব্ধ	নাম : অমন কুমাৰ বাস্কৰ পিতাৰ নাম: ঘনশ্যাম বাস্কৰ ঘৰ নং : 1247 বয়স : 21 লিঙ্গ : পুৰুষ
1162	1	ANW0177774	ফটো উপলব্ধ	নাম : শিবাণী দাস পিতাৰ নাম: সুনীল দাস ঘৰ নং : 1199 বয়স : 22 লিঙ্গ : মহিলা
1163	1	ANW0177808	ফটো উপলব্ধ	নাম : ৰাধিকা বিয়ানি স্বামীৰ নাম: প্ৰণৱ সোধানী ঘৰ নং : 1303j বয়স : 26 লিঙ্গ : মহিলা
1164	1	ANW0177881	ফটো উপলব্ধ	নাম : চিমৰাণ সঞ্জয় সোধানী স্বামীৰ নাম: অক্ষয় সোধানী ঘৰ নং : 1303j বয়স : 29 লিঙ্গ : মহিলা
#2 1165	1	ANW0189027	ফটো উপলব্ধ	নাম : ধ্ৰুজ্যোতি ৰয় পিতাৰ নাম: সত্যেন্দ্ৰ কুমাৰ ৰয় ঘৰ নং : 1174 বয়স : 24 লিঙ্গ : পুৰুষ
1166	1	GZH0029348	ফটো উপলব্ধ	নাম : জন দেবী স্বামীৰ নাম: লালু বাহাদুৰ ঘৰ নং : 1169 বয়স : 32 লিঙ্গ : মহিলা



1167	1	ANW0201335
নাম : প্ৰিয়াংকু সন্দিকৈ পিতাৰ নাম : ৰুপজ্যোতি সন্দিকৈ ঘৰ নং : 1309ক বয়স : 18 লিঙ্গ : পুৰুষ		
ফটো উপলব্ধ		

1168	1	ANW0208595
নাম : সৃষ্টি গগৈ পিতাৰ নাম : বলেন চন্দ্ৰ গগৈ ঘৰ নং : 1145 বয়স : 18 লিঙ্গ : মহিলা		
ফটো উপলব্ধ		

1169	1	ANW0208793
নাম : নৰজ্যোতি দাস পিতাৰ নাম : দীপক দাস ঘৰ নং : 1199 বয়স : 18 লিঙ্গ : পুৰুষ		
ফটো উপলব্ধ		

1170	1	ANW0208835
নাম : সৃষ্টি গগৈ পিতাৰ নাম : বলেন চন্দ্ৰ গগৈ ঘৰ নং : 1145 বয়স : 18 লিঙ্গ : মহিলা		
ফটো উপলব্ধ		

## ভোটাৰৰ সাৰাংশ

## A) ভোটাৰৰ সংখ্যা

	তালিকাৰ প্ৰকাৰ	তালিকাৰ চিনাক্তকৰণ	ভোটাৰৰ সংখ্যা							
			পুৰুষ	মহিলা	৩য় লিঙ্গ	মুঠ				
I	মূল তালিকা	মূল তালিকা	বিশেষ সংশোধন, 2026 চনৰ পূৰ্বৰ 2025 চনৰ মূল তালিকাৰ লগত থকা সংযোজন সমূহ একত্ৰিতকৰন কৰা তালিকা।				516	603	0	1119
II	যোগ তালিকা	পৰিপূৰক 1	বিশেষ সংক্ষিপ্ত সংশোধন, 2026				23	24	0	47
		পৰিপূৰক 2	অনবিচ্ছিন্ন সংশোধন 2026				2	2	0	4
			মুঠ				25	26	0	51
III	বিয়োজন তালিকা	পৰিপূৰক 1	বিশেষ সংক্ষিপ্ত সংশোধন, 2026				37	43	0	80
		পৰিপূৰক 2	অনবিচ্ছিন্ন সংশোধন 2026				0	1	0	1
			মুঠ				37	44	0	81
IV	লিংগ ক্ষেত্ৰত পৰিবৰ্তনৰ বাবে পাৰ্থক্য					1	-1	0	0	
এই সংশোধনৰ পিছত ভোটাৰ তালিকাত ভোটাৰৰ মুঠ সংখ্যা (I+II-III+IV)						505	584	0	1089	

## B) শুধৰনীৰ সংখ্যা

তালিকাৰ প্ৰকাৰ	তালিকাৰ চিনাক্তকৰণ	শুধৰনীৰ সংখ্যা
পৰিপূৰক 1	বিশেষ সংক্ষিপ্ত সংশোধন, 2026	124
পৰিপূৰক 2	অনবিচ্ছিন্ন সংশোধন 2026	17
	মুঠ	141

নিৰ্বাচক পঞ্জীয়ন বিষয়াৰ স্বাক্ষৰ

E-মৃত, S-স্থানান্তৰিত/ বাসস্থান পৰিবৰ্তন, R-প্ৰতিলিপি, M-নিখোজ, Q-অযোগ্য