



ভোটাৰ তালিকা 2026 S03 অসম

বিধানসভা সমষ্টিৰ নম্বৰ, নাম আৰু সংৰক্ষণৰ স্থিতি : 37 - জালুকবাৰী (সাধাৰণ)		খণ্ড নং : 216																			
এই বিধানসভা সমষ্টিত কোন সংসদীয় সমষ্টিৰ অন্তৰ্গত তাৰ নম্বৰ, নাম আৰু সংৰক্ষণ স্থিতি : 5 - গুৱাহাটী (সাধাৰণ)																					
1. সংশোধনৰ বিৱৰণ																					
সংশোধনৰ বছৰ	2026	তালিকাৰ চিনাক্তকৰণ																			
ভিত্তি তাৰিখ	01-04-2026	বিশেষ সংশোধন, 2026 চনৰ পূৰ্বৰ 2025 চনৰ মূল তালিকাৰ লগত থকা সংযোজন সমূহ একত্ৰিতকৰণ কৰা তালিকা।																			
সংশোধনৰ প্ৰকাৰ	বিশেষ সংশোধন 2026																				
প্ৰকাশনৰ তাৰিখ	23-03-2026																				
2. খণ্ড আৰু ভোটগ্ৰহন কেন্দ্ৰৰ বিৱৰণ																					
খণ্ডৰ অন্তৰ্গত এলেকা সমূহৰ নম্বৰ আৰু নাম																					
1-বৰুৱা নগৰ	<table style="width: 100%; border-collapse: collapse;"> <tr> <td style="width: 30%;">মূল চহৰ/গাওঁ</td> <td>: গুৱাহাটী পৌৰ নিগম ৱাৰ্ড (অংশ -৩)</td> </tr> <tr> <td>ৱাৰ্ড নং</td> <td>: গুঃ পৌঃ নিঃ ৱাৰ্ড নং ৮</td> </tr> <tr> <td>ডাকঘৰ</td> <td>: মালিগাওঁ</td> </tr> <tr> <td>পুলিচ থানা</td> <td>: জালুকবাৰী</td> </tr> <tr> <td>ব্লক</td> <td>: গুৱাহাটী পৌৰ নিগম (অংশ-১)</td> </tr> <tr> <td>ৰাজহ চক্ৰ</td> <td>: গুৱাহাটী</td> </tr> <tr> <td>জিলা</td> <td>: কামৰূপ (মহানগৰ)</td> </tr> <tr> <td>পিনকোড</td> <td>: 781011</td> </tr> </table>					মূল চহৰ/গাওঁ	: গুৱাহাটী পৌৰ নিগম ৱাৰ্ড (অংশ -৩)	ৱাৰ্ড নং	: গুঃ পৌঃ নিঃ ৱাৰ্ড নং ৮	ডাকঘৰ	: মালিগাওঁ	পুলিচ থানা	: জালুকবাৰী	ব্লক	: গুৱাহাটী পৌৰ নিগম (অংশ-১)	ৰাজহ চক্ৰ	: গুৱাহাটী	জিলা	: কামৰূপ (মহানগৰ)	পিনকোড	: 781011
মূল চহৰ/গাওঁ						: গুৱাহাটী পৌৰ নিগম ৱাৰ্ড (অংশ -৩)															
ৱাৰ্ড নং						: গুঃ পৌঃ নিঃ ৱাৰ্ড নং ৮															
ডাকঘৰ						: মালিগাওঁ															
পুলিচ থানা						: জালুকবাৰী															
ব্লক						: গুৱাহাটী পৌৰ নিগম (অংশ-১)															
ৰাজহ চক্ৰ						: গুৱাহাটী															
জিলা	: কামৰূপ (মহানগৰ)																				
পিনকোড	: 781011																				
2-পশ্চিম দুৰ্গা সৰোবৰ																					
3. ভোটগ্ৰহন কেন্দ্ৰৰ বিৱৰণ																					
ভোটগ্ৰহন কেন্দ্ৰৰ নম্বৰ আৰু নাম :	ভোটগ্ৰহন কেন্দ্ৰৰ প্ৰকাৰ (পুৰুষ/মহিলা/সাধাৰণ)		সাধাৰণ																		
216 - মালিগাওঁ হাইস্কুল (বাওঁ শাখা)	খণ্ডৰ অন্তৰ্গত সহায়ক ভোটগ্ৰহন কেন্দ্ৰৰ সংখ্যা :		0																		
ভোটগ্ৰহন কেন্দ্ৰৰ ঠিকনা :																					
মালিগাওঁ হাইস্কুল, কোঠা নং ২, মালিগাওঁ																					
4. ভোটাৰৰ সংখ্যা																					
আৰম্ভনি ক্ৰমিক নং	শেষ ক্ৰমিক নং	মুঠ ভোটাৰ																			
		পুৰুষ	মহিলা	৩য় লিঙ্গ	মুঠ																
1	841	362	414	0	776																

নিৰ্বাচক পঞ্জীয়ন বিষয়াৰ স্বাক্ষৰ

Nazri Naksha

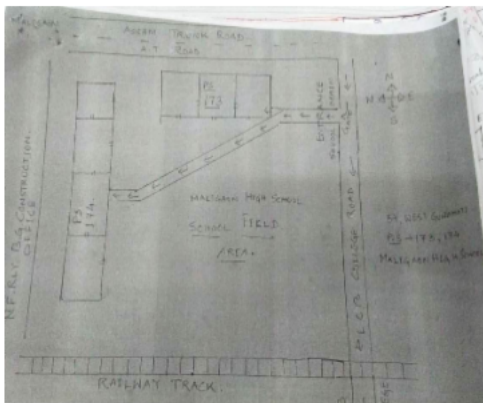

Google Map View

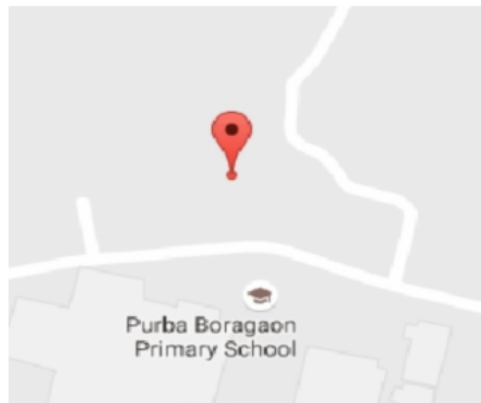

Polling Station Building Front View



ভোটগ্ৰহন কেন্দ্ৰৰ সন্মুখৰ দৃশ্য



Cad View

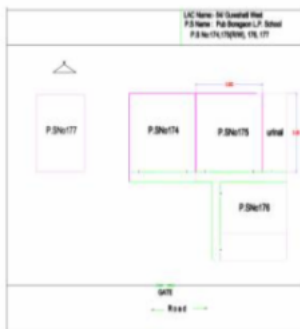

Key MAP View

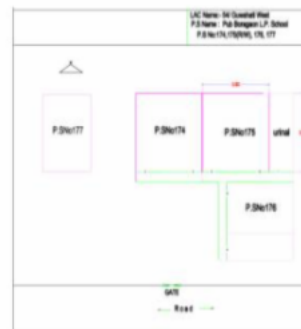



<p>S 1 GZH2756237</p> <p>নাম : মধুসূতা ভূঞা পিতাৰ নাম: কমলেশ্বৰ ভূঞা ঘৰ নং : 22 বয়স : 22 লিঙ্গ : মহিলা</p> <p>ফটো উপলব্ধ</p>	<p>2 GZH1811694</p> <p>নাম : নিৰোদ কুমাৰ কাকতি পিতাৰ নাম: চন্দ্ৰ কান্ত কাকতি ঘৰ নং : 29 বয়স : 60 লিঙ্গ : পুৰুষ</p> <p>ফটো উপলব্ধ</p>	<p>3 ANW0042895</p> <p>নাম : উমেশ শৰ্মা পিতাৰ নাম: ধন প্ৰসাদ শৰ্মা ঘৰ নং : 5 বয়স : 48 লিঙ্গ : পুৰুষ</p> <p>ফটো উপলব্ধ</p>
<p>4 GZH0972034</p> <p>নাম : শকুন্তলা শৰ্মা স্বামীৰ নাম: উমেশ শৰ্মা ঘৰ নং : 5 বয়স : 47 লিঙ্গ : মহিলা</p> <p>ফটো উপলব্ধ</p>	<p>5 GZH0019405</p> <p>নাম : গনেশ শৰ্মা পিতাৰ নাম: ধন পসদ শৰ্মা ঘৰ নং : 5 বয়স : 40 লিঙ্গ : পুৰুষ</p> <p>ফটো উপলব্ধ</p>	<p>6 GZH0821512</p> <p>নাম : নীতা শৰ্মা পিতাৰ নাম: উমেশ শৰ্মা ঘৰ নং : 5 বয়স : 25 লিঙ্গ : মহিলা</p> <p>ফটো উপলব্ধ</p>
<p>7 GZH0931329</p> <p>নাম : দুৰ্গা দেৱী পিতাৰ নাম: পদম শৰ্মা ঘৰ নং : 6 বয়স : 31 লিঙ্গ : মহিলা</p> <p>ফটো উপলব্ধ</p>	<p>8 GZH0931246</p> <p>নাম : বাহুল শৰ্মা পিতাৰ নাম: পদম শৰ্মা ঘৰ নং : 6 বয়স : 29 লিঙ্গ : পুৰুষ</p> <p>ফটো উপলব্ধ</p>	<p>9 GZH0931295</p> <p>নাম : ললিতা শৰ্মা পিতাৰ নাম: পদম শৰ্মা ঘৰ নং : 6 বয়স : 27 লিঙ্গ : মহিলা</p> <p>ফটো উপলব্ধ</p>
<p>10 ANW0089714</p> <p>নাম : পুনম শৰ্মা স্বামীৰ নাম: বাহুল শৰ্মা ঘৰ নং : 6 বয়স : 19 লিঙ্গ : মহিলা</p> <p>ফটো উপলব্ধ</p>	<p>11 GZH0931402</p> <p>নাম : মহেন্দ্ৰ শৰ্মা পিতাৰ নাম: শংকৰ শৰ্মা ঘৰ নং : 6 বয়স : 27 লিঙ্গ : পুৰুষ</p> <p>ফটো উপলব্ধ</p>	<p>12 GZH2721173</p> <p>নাম : চিন্টু দাস অন্যান্য: জুস্তী দাস ঘৰ নং : 8 বয়স : 45 লিঙ্গ : পুৰুষ</p> <p>ফটো উপলব্ধ</p>
<p>13 GZH1668651</p> <p>নাম : ধৰিত্ৰী শইকীয়া পিতাৰ নাম: হিমাংশু শইকীয়া ঘৰ নং : 8 বয়স : 44 লিঙ্গ : মহিলা</p> <p>ফটো উপলব্ধ</p>	<p>14 GZH1813856</p> <p>নাম : প্ৰেমদা দাস স্বামীৰ নাম: ধৰণি ধৰ দাস ঘৰ নং : 10 বয়স : 69 লিঙ্গ : মহিলা</p> <p>ফটো উপলব্ধ</p>	<p>S 15 GZH2350064</p> <p>নাম : গীতাজলি শৰ্মা মাতৃৰ নাম: প্ৰভা শৰ্মা ঘৰ নং : 10 বয়স : 33 লিঙ্গ : মহিলা</p> <p>ফটো উপলব্ধ</p>
<p>R 16 GZH1815356</p> <p>নাম : প্ৰতিমা দেৱী স্বামীৰ নাম: নিলল কাকতি ঘৰ নং : 12 বয়স : 60 লিঙ্গ : মহিলা</p> <p>ফটো উপলব্ধ</p>	<p>E 17 GZH1671030</p> <p>নাম : দিলীপ শৰ্মা পিতাৰ নাম: কেশৱ শৰ্মা ঘৰ নং : 12 বয়স : 58 লিঙ্গ : পুৰুষ</p> <p>ফটো উপলব্ধ</p>	<p># 18 GZH2510824</p> <p>নাম : নিলৰজা পাটৰাৰী পিতাৰ নাম: পংকজ পাটৰাৰী ঘৰ নং : 87 বয়স : 26 লিঙ্গ : মহিলা</p> <p>ফটো উপলব্ধ</p>
<p>#2 19 GZH2037281</p> <p>নাম : বিকাশ ছেত্ৰী পিতাৰ নাম: ভীম ছেত্ৰী ঘৰ নং : 13 বয়স : 23 লিঙ্গ : পুৰুষ</p> <p>ফটো উপলব্ধ</p>	<p>R 20 GZH1796465</p> <p>নাম : চবীন দাস পিতাৰ নাম: উদ্ভিষ্ট দাস ঘৰ নং : 18 বয়স : 60 লিঙ্গ : পুৰুষ</p> <p>ফটো উপলব্ধ</p>	<p>21 GZH0930859</p> <p>নাম : উদ্ভিষ্ট দাস পিতাৰ নাম: চবীন দাস ঘৰ নং : 18 বয়স : 28 লিঙ্গ : পুৰুষ</p> <p>ফটো উপলব্ধ</p>
<p>22 GZH2092963</p> <p>নাম : ডিয়েশ্বৰ ৰাজবংশী অন্যান্য: ধৰণি ধৰ ৰাজবংশী ঘৰ নং : 15 বয়স : 50 লিঙ্গ : পুৰুষ</p> <p>ফটো উপলব্ধ</p>	<p>23 GZH0019407</p> <p>নাম : পূজা ছেত্ৰী স্বামীৰ নাম: দিপু ৰাজ পুত্ৰ ঘৰ নং : 15 বয়স : 36 লিঙ্গ : মহিলা</p> <p>ফটো উপলব্ধ</p>	<p>24 GZH0019408</p> <p>নাম : নবদীপ ৰাজপত পিতাৰ নাম: দুৰ্গা ৰাজপত ঘৰ নং : 15 বয়স : 34 লিঙ্গ : পুৰুষ</p> <p>ফটো উপলব্ধ</p>
<p>25 GZH0019409</p> <p>নাম : বিকু ডেকা মাতৃৰ নাম: পদুমী ডেকা ঘৰ নং : 15 বয়স : 34 লিঙ্গ : পুৰুষ</p> <p>ফটো উপলব্ধ</p>	<p>26 GZH1813989</p> <p>নাম : জুস্তী দাস পিতাৰ নাম: ধৰণি ধৰ দাস ঘৰ নং : 20 বয়স : 42 লিঙ্গ : মহিলা</p> <p>ফটো উপলব্ধ</p>	<p>S 27 GZH1810704</p> <p>নাম : বজৰং গুপ্ত পিতাৰ নাম: শান্তাৰাম গুপ্ত ঘৰ নং : 20 বয়স : 39 লিঙ্গ : পুৰুষ</p> <p>ফটো উপলব্ধ</p>
<p># 28 GZH0019410</p> <p>নাম : অনিন্দিতা শৰ্মা পিতাৰ নাম: হৰেন্দ্ৰ নাথ শৰ্মা ঘৰ নং : 181 বয়স : 29 লিঙ্গ : মহিলা</p> <p>ফটো উপলব্ধ</p>	<p># 29 GZH0019411</p> <p>নাম : বৰ্ণালি দেৱী পিতাৰ নাম: মৃগাল শৰ্মা ঘৰ নং : 151 বয়স : 29 লিঙ্গ : মহিলা</p> <p>ফটো উপলব্ধ</p>	<p>30 GZH2420255</p> <p>নাম : সীনিৰিতা দাশ পিতাৰ নাম: দিগন্ত দাশ ঘৰ নং : 23 বয়স : 25 লিঙ্গ : মহিলা</p> <p>ফটো উপলব্ধ</p>



31 নাম : মিনাক্ষী দাস স্বামীৰ নাম : ৰাতুল দাস ঘৰ নং : 29 বয়স : 31 লিঙ্গ : মহিলা	GZH2477495 ফটো উপলব্ধ	32 নাম : ধ্ৰুৱাংকৰ দাস পিতাৰ নাম : উতপল দাস ঘৰ নং : 29 বয়স : 23 লিঙ্গ : পুৰুষ	GZH2210334 ফটো উপলব্ধ	33 নাম : পুতুলী চাংমা স্বামীৰ নাম : অজয় চাংমা ঘৰ নং : 32 বয়স : 39 লিঙ্গ : মহিলা	GZH1668662 ফটো উপলব্ধ
34 নাম : তিকু কলিতা পিতাৰ নাম : পবিত্ৰ কলিতা ঘৰ নং : 32 বয়স : 30 লিঙ্গ : পুৰুষ	GZH0931378 ফটো উপলব্ধ	35 নাম : অৰ্ণৱ উপাধ্যায় পিতাৰ নাম : ৰাজু উপাধ্যায় ঘৰ নং : 35 বয়স : 24 লিঙ্গ : পুৰুষ	GZH2028587 ফটো উপলব্ধ	E 36 নাম : দিলবাহাদুৰ থাৰ্পা পিতাৰ নাম : দেউৰাহাদুৰ থাৰ্পা ঘৰ নং : 88 বয়স : 80 লিঙ্গ : পুৰুষ	GZH1668673 ফটো উপলব্ধ
E 37 নাম : মীনা দেৱী স্বামীৰ নাম : দিলবাহাদুৰ থাৰ্পা ঘৰ নং : 88 বয়স : 70 লিঙ্গ : মহিলা	GZH1668684 ফটো উপলব্ধ	38 নাম : ৰাজেশ শৰ্মা পিতাৰ নাম : দিলবাহাদুৰ শৰ্মা ঘৰ নং : 88 বয়স : 52 লিঙ্গ : পুৰুষ	GZH1668695 ফটো উপলব্ধ	39 নাম : বিনোদ থাৰ্পা পিতাৰ নাম : দিলবাহাদুৰ থাৰ্পা ঘৰ নং : 88 বয়স : 47 লিঙ্গ : পুৰুষ	GZH1668719 ফটো উপলব্ধ
40 নাম : বিক্ৰম কুমাৰ পিতাৰ নাম : দিল বাহাদুৰ থাৰ্পা ঘৰ নং : 44 বয়স : 43 লিঙ্গ : পুৰুষ	ANW0042846 ফটো উপলব্ধ	41 নাম : ধৰিত্ৰী মেধি স্বামীৰ নাম : যোগেন মেধি ঘৰ নং : 85 বয়স : 58 লিঙ্গ : মহিলা	GZH1668742 ফটো উপলব্ধ	42 নাম : দুলাল দাস পিতাৰ নাম : দানপতি দাস ঘৰ নং : 86 বয়স : 55 লিঙ্গ : পুৰুষ	GZH1668753 ফটো উপলব্ধ
43 নাম : নীৰা দাস স্বামীৰ নাম : দুলাল দাস ঘৰ নং : 86 বয়স : 50 লিঙ্গ : মহিলা	GZH1668764 ফটো উপলব্ধ	44 নাম : কানন দেৱী স্বামীৰ নাম : জয়নাথ ঘৰ নং : 89 বয়স : 66 লিঙ্গ : মহিলা	GZH1668786 ফটো উপলব্ধ	45 নাম : জ্যোতিময় শৰ্মা পিতাৰ নাম : জয়নাথ ঘৰ নং : 89 বয়স : 42 লিঙ্গ : পুৰুষ	GZH1668797 ফটো উপলব্ধ
46 নাম : ধৰিত্ৰী শৰ্মা পিতাৰ নাম : জয়নাথ ঘৰ নং : 89 বয়স : 38 লিঙ্গ : মহিলা	GZH1668800 ফটো উপলব্ধ	E 47 নাম : বীৰেন কলিতা পিতাৰ নাম : বালিৰাম ঘৰ নং : 88 বয়স : 77 লিঙ্গ : পুৰুষ	GZH1668822 ফটো উপলব্ধ	48 নাম : গীতাজুলি কলিতা স্বামীৰ নাম : বীৰেন কলিতা ঘৰ নং : 88 বয়স : 68 লিঙ্গ : মহিলা	GZH1668833 ফটো উপলব্ধ
49 নাম : সীমান্ত কলিতা পিতাৰ নাম : বীৰেন কলিতা ঘৰ নং : 88 বয়স : 48 লিঙ্গ : পুৰুষ	GZH1668844 ফটো উপলব্ধ	50 নাম : সীমা কলিতা পিতাৰ নাম : বীৰেন কলিতা ঘৰ নং : 88 বয়স : 45 লিঙ্গ : মহিলা	GZH1668855 ফটো উপলব্ধ	51 নাম : গিৰিবালা দেৱী স্বামীৰ নাম : হেমেন ঘৰ নং : 88 বয়স : 88 লিঙ্গ : মহিলা	GZH1668866 ফটো উপলব্ধ
52 নাম : হিমালী দেৱী পিতাৰ নাম : হেমেন ঘৰ নং : 88 বয়স : 55 লিঙ্গ : মহিলা	GZH1668877 ফটো উপলব্ধ	53 নাম : দিষ্টী দেৱী পিতাৰ নাম : শৰত ঘৰ নং : 50 বয়স : 60 লিঙ্গ : মহিলা	GZH1668913 ফটো উপলব্ধ	54 নাম : দীপক শৰ্মা পিতাৰ নাম : শৰত ঘৰ নং : 50 বয়স : 56 লিঙ্গ : পুৰুষ	GZH1668924 ফটো উপলব্ধ
R 55 নাম : দুলাল দাস অন্যান্য : নীৰা দাস ঘৰ নং : 50 বয়স : 56 লিঙ্গ : পুৰুষ	GZH2084390 ফটো উপলব্ধ	56 নাম : মিনাক্ষী দেৱী স্বামীৰ নাম : দীপক শৰ্মা ঘৰ নং : 50 বয়স : 52 লিঙ্গ : মহিলা	GZH1668935 ফটো উপলব্ধ	57 নাম : জুন দাস পিতাৰ নাম : ধৰণি ধৰ দাস ঘৰ নং : 50 বয়স : 43 লিঙ্গ : মহিলা	GZH1814474 ফটো উপলব্ধ
58 নাম : সিদ্ধাৰ্থ চক্ৰৱৰ্তী পিতাৰ নাম : বিজয়কৃষ্ণ চক্ৰৱৰ্তী ঘৰ নং : 51 বয়স : 51 লিঙ্গ : পুৰুষ	GZH1668980 ফটো উপলব্ধ	59 নাম : মুক্তা চক্ৰৱৰ্তী পিতাৰ নাম : বিজয়কৃষ্ণ চক্ৰৱৰ্তী ঘৰ নং : 51 বয়স : 45 লিঙ্গ : মহিলা	GZH1668991 ফটো উপলব্ধ	60 নাম : অম্বিকা প্ৰসাদ শৰ্মা পিতাৰ নাম : মাধৱ শৰ্মা ঘৰ নং : 52 বয়স : 74 লিঙ্গ : পুৰুষ	GZH1669007 ফটো উপলব্ধ



61 নাম : নিৰ্মালী অধিকাৰী স্বামীৰ নাম : অম্বিকা প্ৰসাদ শৰ্মা ঘৰ নং : ৫২ বয়স : 65 লিঙ্গ : মহিলা	GZH1669018 ফটো উপলব্ধ	62 নাম : চবীন দাস পিতাৰ নাম : কাজিৰাম দাস ঘৰ নং : ৫২ বয়স : 60 লিঙ্গ : পুৰুষ	GZH0868364 ফটো উপলব্ধ	63 নাম : মীনা দাস স্বামীৰ নাম : চবিন দাস ঘৰ নং : ৫২ বয়স : 51 লিঙ্গ : মহিলা	GZH0863076 ফটো উপলব্ধ
64 নাম : প্ৰদীপ্তা শৰ্মা পিতাৰ নাম : অম্বিকা প্ৰসাদ শৰ্মা ঘৰ নং : ৫২ বয়স : 38 লিঙ্গ : মহিলা	GZH1669029 ফটো উপলব্ধ	65 নাম : চন্দনা দাস পিতাৰ নাম : চবিন দাস ঘৰ নং : ৫২ বয়স : 31 লিঙ্গ : মহিলা	GZH0863134 ফটো উপলব্ধ	66 নাম : অৰুণ কুমাৰ দত্ত পিতাৰ নাম : বীৰেন্দ্ৰ ঘৰ নং : ৫৩ বয়স : 81 লিঙ্গ : পুৰুষ	GZH1669041 ফটো উপলব্ধ
E 67 নাম : ৰুমী দত্ত স্বামীৰ নাম : অৰুণ কুমাৰ দত্ত ঘৰ নং : ৫৩ বয়স : 70 লিঙ্গ : মহিলা	GZH1669052 ফটো উপলব্ধ	68 নাম : অণিৰ্বাম দত্ত পিতাৰ নাম : অৰুণ কুমাৰ দত্ত ঘৰ নং : ৫৩ বয়স : 46 লিঙ্গ : পুৰুষ	GZH1669063 ফটো উপলব্ধ	69 নাম : অংসুমান দত্ত পিতাৰ নাম : অৰুণ কুমাৰ দত্ত ঘৰ নং : ৫৩ বয়স : 46 লিঙ্গ : পুৰুষ	GZH1669074 ফটো উপলব্ধ
# 70 নাম : দিব্যজ্যোতি শৰ্মা পিতাৰ নাম : পঙ্কজ শৰ্মা ঘৰ নং : 68 বয়স : 44 লিঙ্গ : পুৰুষ	GZH1669950 ফটো উপলব্ধ	# 71 নাম : সুমিতা শৈৱ চৌধুৰী স্বামীৰ নাম : অৰুণ চৌধুৰী ঘৰ নং : ৫৪ বয়স : 59 লিঙ্গ : মহিলা	GZH1669176 ফটো উপলব্ধ	72 নাম : ভাস্কৰ চৌধাৰী পিতাৰ নাম : বাহাদুৰ চৌধাৰী ঘৰ নং : ৫৪ বয়স : 51 লিঙ্গ : পুৰুষ	GZH1669132 ফটো উপলব্ধ
73 নাম : লিপিকা চৌধুৰী স্বামীৰ নাম : ভাস্কৰ চৌধুৰী ঘৰ নং : ৫৪ বয়স : 47 লিঙ্গ : মহিলা	GZH1669143 ফটো উপলব্ধ	74 নাম : মনজীত চৌধুৰী পিতাৰ নাম : অৰুণ চৌধুৰী ঘৰ নং : ৫৪ বয়স : 26 লিঙ্গ : পুৰুষ	GZH1804525 ফটো উপলব্ধ	#2 75 নাম : কমলা দেৱী স্বামীৰ নাম : মোহন চন্দ্ৰ শৰ্মা ঘৰ নং : ৫৫ বয়স : 78 লিঙ্গ : মহিলা	GZH1669198 ফটো উপলব্ধ
76 নাম : উৎপল শৰ্মা পিতাৰ নাম : মোহন চন্দ্ৰ শৰ্মা ঘৰ নং : ৫৫ বয়স : 57 লিঙ্গ : পুৰুষ	GZH1669201 ফটো উপলব্ধ	#2 77 নাম : উপাসনা চক্ৰৱৰ্তী স্বামীৰ নাম : উৎপল শৰ্মা ঘৰ নং : ৫৫ বয়স : 52 লিঙ্গ : মহিলা	GZH1669212 ফটো উপলব্ধ	78 নাম : নিশিতা শৰ্মা পিতাৰ নাম : উৎপল শৰ্মা ঘৰ নং : 55 বয়স : 20 লিঙ্গ : মহিলা	ANW0030395 ফটো উপলব্ধ
79 নাম : মীৰা স্বৰ স্বামীৰ নাম : অধীৰ স্বৰ ঘৰ নং : ৫৬ বয়স : 83 লিঙ্গ : মহিলা	GZH1669223 ফটো উপলব্ধ	80 নাম : অজয় কুমাৰ স্বৰ পিতাৰ নাম : অধীৰ কুমাৰ স্বৰ ঘৰ নং : ৫৬ বয়স : 58 লিঙ্গ : পুৰুষ	GZH1669256 ফটো উপলব্ধ	D 81 নাম : লিপিকা স্বৰ স্বামীৰ নাম : অসিম স্বৰ ঘৰ নং : ৫৬ বয়স : 55 লিঙ্গ : মহিলা	GZH1669245 ফটো উপলব্ধ
82 নাম : অলক স্বৰ পিতাৰ নাম : অধীৰ কুমাৰ স্বৰ ঘৰ নং : ৫৬ বয়স : 55 লিঙ্গ : পুৰুষ	GZH1669278 ফটো উপলব্ধ	83 নাম : মনীশা স্বৰ স্বামীৰ নাম : অজয় স্বৰ ঘৰ নং : ৫৬ বয়স : 53 লিঙ্গ : মহিলা	GZH1669267 ফটো উপলব্ধ	84 নাম : পিঙ্কি স্বৰ স্বামীৰ নাম : অলক স্বৰ ঘৰ নং : ৫৬ বয়স : 52 লিঙ্গ : মহিলা	GZH1669289 ফটো উপলব্ধ
85 নাম : জতিন স্বৰ পিতাৰ নাম : অলোক স্বৰ ঘৰ নং : 56 বয়স : 20 লিঙ্গ : পুৰুষ	ANW0005074 ফটো উপলব্ধ	E 86 নাম : লোকনাথ শীল পিতাৰ নাম : হৰপ্ৰসন্ন শীল ঘৰ নং : ৫৭ বয়স : 75 লিঙ্গ : পুৰুষ	GZH1669370 ফটো উপলব্ধ	87 নাম : স্বপ্না ৰানী শীল স্বামীৰ নাম : ৰসৰাজ শীল ঘৰ নং : ৫৭ বয়স : 71 লিঙ্গ : মহিলা	GZH1669325 ফটো উপলব্ধ
D 88 নাম : পুতুল শীল স্বামীৰ নাম : লোকনাথ শীল ঘৰ নং : ৫৭ বয়স : 58 লিঙ্গ : মহিলা	GZH1669381 ফটো উপলব্ধ	89 নাম : বাসন্তী বিশ্বাস পিতাৰ নাম : ধনাই বিশ্বাস ঘৰ নং : ৫৭ বয়স : 53 লিঙ্গ : মহিলা	GZH1669392 ফটো উপলব্ধ	90 নাম : ৰাজকুমাৰ শীল পিতাৰ নাম : ৰসৰাজ শীল ঘৰ নং : ৫৭ বয়স : 46 লিঙ্গ : পুৰুষ	GZH1669336 ফটো উপলব্ধ



91 নাম : অনামিকা দাশ স্বামীৰ নাম: ৰাজকুমাৰ শীল ঘৰ নং : 57 বয়স : 45 লিঙ্গ : মহিলা	GZH2544146 ফটো উপলব্ধ	92 নাম : শ্ৰীমতী শীল পিতাৰ নাম: ৰসৰাজ শীল ঘৰ নং : 59 বয়স : 42 লিঙ্গ : মহিলা	GZH1669347 ফটো উপলব্ধ	93 নাম : সুব্রত দাশ চৌধুৰি পিতাৰ নাম: জিতেন্দ্ৰ মোহন দাশ চৌধুৰি ঘৰ নং : 58 বয়স : 73 লিঙ্গ : পুৰুষ	GZH1669416 ফটো উপলব্ধ
94 নাম : অৰ্পিতা দাস চৌধুৰী স্বামীৰ নাম: সুব্রত দাস চৌধুৰী ঘৰ নং : 58 বয়স : 63 লিঙ্গ : মহিলা	GZH1669427 ফটো উপলব্ধ	95 নাম : মালবিকা দাস চৌধুৰী পিতাৰ নাম: জিতেন্দ্ৰ মোহন দাস চৌধুৰী ঘৰ নং : 58 বয়স : 63 লিঙ্গ : মহিলা	GZH1669449 ফটো উপলব্ধ	96 নাম : বীৰব্রত দাস চৌধুৰি পিতাৰ নাম: জীতেন্দ্ৰ মোহন দাস চৌধুৰী ঘৰ নং : 58 বয়স : 59 লিঙ্গ : পুৰুষ	GZH1669450 ফটো উপলব্ধ
97 নাম : সুমিতা দাস চৌধুৰী স্বামীৰ নাম: সুমিতা দাস চৌধুৰী ঘৰ নং : 56 বয়স : 56 লিঙ্গ : মহিলা	GZH1669461 ফটো উপলব্ধ	98 নাম : সুদীপ্ত দাস চৌধুৰী পিতাৰ নাম: সুব্রত দাস চৌধুৰী ঘৰ নং : 59 বয়স : 35 লিঙ্গ : পুৰুষ	GZH1669472 ফটো উপলব্ধ	#2 99 নাম : লিলা ছেত্ৰি পিতাৰ নাম: সুয্য ছেত্ৰি ঘৰ নং : 9 বয়স : 32 লিঙ্গ : মহিলা	GZH2417194 ফটো উপলব্ধ
100 নাম : স্নেহা দাস চৌধুৰী পিতাৰ নাম: বীৰব্রত দাস চৌধুৰী ঘৰ নং : 58 বয়স : 22 লিঙ্গ : মহিলা	GZH2652246 ফটো উপলব্ধ	101 নাম : ভাৰতী শৰ্মা স্বামীৰ নাম: হৰেন্দ্ৰ নাথ শৰ্মা ঘৰ নং : 59 বয়স : 75 লিঙ্গ : মহিলা	GZH1669494 ফটো উপলব্ধ	102 নাম : গিৰীন্দ শৰ্মা পিতাৰ নাম: হৰেন্দ্ৰ নাথ শৰ্মা ঘৰ নং : 59 বয়স : 47 লিঙ্গ : পুৰুষ	GZH1669507 ফটো উপলব্ধ
103 নাম : সত্যজীত ভাগৱতী পিতাৰ নাম: ৰাধিকা মোহন ভাগৱতী ঘৰ নং : 60 বয়স : 59 লিঙ্গ : পুৰুষ	GZH1669530 ফটো উপলব্ধ	R 104 নাম : বিজয়া ভাগৱতী স্বামীৰ নাম: অক্ষয় কুমাৰ শৰ্মা ঘৰ নং : 60 বয়স : 59 লিঙ্গ : মহিলা	GZH2922352 ফটো উপলব্ধ	105 নাম : বসুজিত ভাগৱতী পিতাৰ নাম: ৰাধিকা মোহন ভাগৱতী ঘৰ নং : 60 বয়স : 56 লিঙ্গ : পুৰুষ	GZH1669552 ফটো উপলব্ধ
106 নাম : প্ৰতিভা বেজবৰুৱা (ভাগৱতী) স্বামীৰ নাম: সত্যজীত ভাগৱতী ঘৰ নং : 60 বয়স : 54 লিঙ্গ : মহিলা	GZH1669541 ফটো উপলব্ধ	107 নাম : বৰ্ণালী দেৱী স্বামীৰ নাম: বসুজিত ভাগৱতী ঘৰ নং : 60 বয়স : 47 লিঙ্গ : মহিলা	GZH1669563 ফটো উপলব্ধ	108 নাম : স্বয়ম অগস্তি পিতাৰ নাম: বাসুজীত ভাগৱতী ঘৰ নং : 60 বয়স : 21 লিঙ্গ : পুৰুষ	ANW0095653 ফটো উপলব্ধ
109 নাম : বিনা কলিতা স্বামীৰ নাম: লাতিয়ে লক্ষী কলিতা ঘৰ নং : 61 বয়স : 76 লিঙ্গ : মহিলা	GZH2189116 ফটো উপলব্ধ	110 নাম : অৰণ্যজ্যোতি কলিতা পিতাৰ নাম: লক্ষী কলিতা ঘৰ নং : 61 বয়স : 48 লিঙ্গ : পুৰুষ	GZH1669610 ফটো উপলব্ধ	111 নাম : ধনশ্ৰী মেধী স্বামীৰ নাম: অৰুন জ্যোতি কলিতা ঘৰ নং : 61 বয়স : 43 লিঙ্গ : মহিলা	GZH0942029 ফটো উপলব্ধ
112 নাম : বিনোদ দাস পিতাৰ নাম: ৰতিকান্ত দাস ঘৰ নং : 62 বয়স : 68 লিঙ্গ : পুৰুষ	GZH1669621 ফটো উপলব্ধ	113 নাম : মুকুল কলিতা পিতাৰ নাম: ৰতিকান্ত কলিতা ঘৰ নং : 62 বয়স : 53 লিঙ্গ : পুৰুষ	GZH1669632 ফটো উপলব্ধ	114 নাম : কমলেশ্বৰ ভূঞা পিতাৰ নাম: হৰেন্দ্ৰ কুমাৰ ভূঞা ঘৰ নং : 63 বয়স : 58 লিঙ্গ : পুৰুষ	GZH1669665 ফটো উপলব্ধ
S 115 নাম : তুলতুল ভূঞা স্বামীৰ নাম: কমলেশ্বৰ ভূঞা ঘৰ নং : 63 বয়স : 57 লিঙ্গ : মহিলা	GZH1669676 ফটো উপলব্ধ	116 নাম : সুৰভী বুঢ়াগোহাঁই স্বামীৰ নাম: অমৃত বুঢ়াগোহাঁই ঘৰ নং : 68 বয়স : 63 লিঙ্গ : মহিলা	GZH1669734 ফটো উপলব্ধ	117 নাম : মুন বুঢ়াগোহাঁই পিতাৰ নাম: অমৃত বুঢ়াগোহাঁই ঘৰ নং : 68 বয়স : 41 লিঙ্গ : পুৰুষ	GZH1669745 ফটো উপলব্ধ
118 নাম : নৃপেন্দ্ৰ নাৰায়ন শৰ্মা পিতাৰ নাম: ৰূপেশ্বৰ শৰ্মা ঘৰ নং : 65 বয়স : 80 লিঙ্গ : পুৰুষ	GZH1669767 ফটো উপলব্ধ	119 নাম : বুল দেৱী স্বামীৰ নাম: নৃপেন্দ্ৰ নাৰায়ন শৰ্মা ঘৰ নং : 65 বয়স : 68 লিঙ্গ : মহিলা	GZH1669778 ফটো উপলব্ধ	120 নাম : অশোক সিং পিতাৰ নাম: চৌদাগৰ সিং ঘৰ নং : 65 বয়স : 59 লিঙ্গ : পুৰুষ	GZH1669847 ফটো উপলব্ধ

121 নাম : মদন মোহন শৰ্মা পিতাৰ নাম: ৰূপেশ্বৰ শৰ্মা ঘৰ নং : ৬৫ বয়স : 58 লিঙ্গ : পুৰুষ	GZH1669836 ফটো উপলব্ধ	122 নাম : চন্দনা শৰ্মা স্বামীৰ নাম: মদন মোহন শৰ্মা ঘৰ নং : ৬৫ বয়স : 55 লিঙ্গ : মহিলা	GZH1669825 ফটো উপলব্ধ	123 নাম : নিৰ্মলা সিং স্বামীৰ নাম: অশোক সিং ঘৰ নং : ৬৫ বয়স : 53 লিঙ্গ : মহিলা	GZH1669858 ফটো উপলব্ধ
124 নাম : খগেন্দ্ৰ নাৰায়ন শৰ্মা পিতাৰ নাম: নৃপেন্দ্ৰ নাৰায়ন শৰ্মা ঘৰ নং : ৬৫ বয়স : 49 লিঙ্গ : পুৰুষ	GZH1669789 ফটো উপলব্ধ	125 নাম : পঙ্কজ কুমাৰ শৰ্মা পিতাৰ নাম: নৃপেন্দ্ৰ নাৰায়ন শৰ্মা ঘৰ নং : ৬৫ বয়স : 46 লিঙ্গ : পুৰুষ	GZH1669803 ফটো উপলব্ধ	126 নাম : ৰঞ্জিত কুমাৰ শৰ্মা পিতাৰ নাম: নৃপেন্দ্ৰ নাৰায়ন শৰ্মা ঘৰ নং : ৬৫ বয়স : 43 লিঙ্গ : পুৰুষ	GZH1669814 ফটো উপলব্ধ
R 127 নাম : কল্পনা দেৱী পিতাৰ নাম: নৃপেন্দ্ৰ নাৰায়ন শৰ্মা ঘৰ নং : ৬৫ বয়স : 43 লিঙ্গ : মহিলা	GZH1669790 ফটো উপলব্ধ	128 নাম : অনু সিং পিতাৰ নাম: অশোক সিং ঘৰ নং : 65 বয়স : 23 লিঙ্গ : মহিলা	GZH2653145 ফটো উপলব্ধ	# 129 নাম : গোপাল শৰ্মা পিতাৰ নাম: লক্ষ্ম্যান শৰ্মা ঘৰ নং : 66 বয়স : 61 লিঙ্গ : পুৰুষ	GZH2798973 ফটো উপলব্ধ
130 নাম : গংগা শৰ্মা স্বামীৰ নাম: গোপাল শৰ্মা ঘৰ নং : ৬৬ বয়স : 51 লিঙ্গ : মহিলা	GZH2799005 ফটো উপলব্ধ	131 নাম : দিপক কুমাৰ পিতাৰ নাম: সুৰেন্দ্ৰ কুমাৰ ঘৰ নং : 66 বয়স : 44 লিঙ্গ : পুৰুষ	DZN0023032 ফটো উপলব্ধ	132 নাম : কৰবী কুমাৰ স্বামীৰ নাম: দীপক কুমাৰ ঘৰ নং : 66 বয়স : 36 লিঙ্গ : মহিলা	DZN1092212 ফটো উপলব্ধ
133 নাম : জিত শৰ্মা পিতাৰ নাম: গোপাল শৰ্মা ঘৰ নং : 66 বয়স : 29 লিঙ্গ : পুৰুষ	GZH0942045 ফটো উপলব্ধ	134 নাম : অতুল দাস পিতাৰ নাম: সিক্ৰিৰাম দাস ঘৰ নং : ৬৭ বয়স : 65 লিঙ্গ : পুৰুষ	GZH1669905 ফটো উপলব্ধ	135 নাম : কল্পনা দাস স্বামীৰ নাম: অতুল দাস ঘৰ নং : ৬৭ বয়স : 57 লিঙ্গ : মহিলা	GZH1669916 ফটো উপলব্ধ
136 নাম : প্ৰতিভা শৰ্মা স্বামীৰ নাম: পঙ্কজ শৰ্মা ঘৰ নং : ৬৮ বয়স : 67 লিঙ্গ : মহিলা	GZH1669938 ফটো উপলব্ধ	137 নাম : ভাস্কৰজ্যোতি শৰ্মা পিতাৰ নাম: পঙ্কজ শৰ্মা ঘৰ নং : ৬৮ বয়স : 45 লিঙ্গ : পুৰুষ	GZH1669949 ফটো উপলব্ধ	138 নাম : সাধনা শৰ্মা পিতাৰ নাম: পঙ্কজ শৰ্মা ঘৰ নং : ৬৮ বয়স : 40 লিঙ্গ : মহিলা	GZH1669972 ফটো উপলব্ধ
139 নাম : যতীন্দ্ৰ নাথ শৰ্মা পিতাৰ নাম: চন্দ্ৰ নাথ শৰ্মা ঘৰ নং : ৬৯ বয়স : 87 লিঙ্গ : পুৰুষ	GZH1670026 ফটো উপলব্ধ	140 নাম : মানিক শৰ্মা পিতাৰ নাম: যতীন্দ্ৰ নাথ শৰ্মা ঘৰ নং : ৬৯ বয়স : 54 লিঙ্গ : পুৰুষ	GZH1670048 ফটো উপলব্ধ	141 নাম : নৱনীতা দেৱী স্বামীৰ নাম: মানিক শৰ্মা ঘৰ নং : ৬৯ বয়স : 47 লিঙ্গ : মহিলা	GZH1670059 ফটো উপলব্ধ
R 142 নাম : মুকুট শৰ্মা পিতাৰ নাম: যতীন্দ্ৰ নাথ শৰ্মা ঘৰ নং : ৬৯ বয়স : 42 লিঙ্গ : পুৰুষ	GZH1670060 ফটো উপলব্ধ	143 নাম : প্ৰবোধ বায়ন পিতাৰ নাম: কাজলু বায়ন ঘৰ নং : ৭০ বয়স : 82 লিঙ্গ : পুৰুষ	GZH1670071 ফটো উপলব্ধ	144 নাম : লক্ষী বায়ন স্বামীৰ নাম: প্ৰবোধ বায়ন ঘৰ নং : ৭০ বয়স : 75 লিঙ্গ : মহিলা	GZH1670082 ফটো উপলব্ধ
145 নাম : অজন্তা বায়ন পিতাৰ নাম: প্ৰবোধ বায়ন ঘৰ নং : ৭০ বয়স : 49 লিঙ্গ : মহিলা	GZH1670106 ফটো উপলব্ধ	146 নাম : সুবোধ চৌধুৰী পিতাৰ নাম: বাহাদুৰ ঘৰ নং : ৭০ বয়স : 47 লিঙ্গ : পুৰুষ	GZH1669154 ফটো উপলব্ধ	147 নাম : ৰুমি চৌধুৰি স্বামীৰ নাম: সুবোধ চৌধুৰি ঘৰ নং : ৭০ বয়স : 46 লিঙ্গ : মহিলা	GZH1669187 ফটো উপলব্ধ
148 নাম : হেমন্ত বায়ন পিতাৰ নাম: প্ৰবোধ বায়ন ঘৰ নং : ৭০ বয়স : 46 লিঙ্গ : পুৰুষ	GZH1670093 ফটো উপলব্ধ	149 নাম : দেবজিত বেজবৰুৱা পিতাৰ নাম: অভয় ঘৰ নং : ৭২ বয়স : 50 লিঙ্গ : পুৰুষ	GZH1670162 ফটো উপলব্ধ	150 নাম : সুসমা দেৱী স্বামীৰ নাম: সুৰেন্দ্ৰ মোহন শৰ্মা ঘৰ নং : ৭৩ বয়স : 73 লিঙ্গ : মহিলা	GZH1670195 ফটো উপলব্ধ



151 নাম : উৎপল শৰ্মা পিতাৰ নাম: সুৰেন্দ্ৰ মোহন শৰ্মা ঘৰ নং : ৭৩ বয়স : 54 লিঙ্গ : পুৰুষ	GZH1670208 ফটো উপলব্ধ	152 নাম : কল্যাণ শৰ্মা পিতাৰ নাম: সুৰেন্দ্ৰ মোহন শৰ্মা ঘৰ নং : ৭৩ বয়স : 50 লিঙ্গ : পুৰুষ	GZH1670219 ফটো উপলব্ধ	153 নাম : বুৰী দেৱী স্বামীৰ নাম: উত্পল শৰ্মা ঘৰ নং : ৭৩ বয়স : 45 লিঙ্গ : মহিলা	GZH1670231 ফটো উপলব্ধ
154 নাম : অনামিকা শৰ্মা স্বামীৰ নাম: কল্যাণ শৰ্মা ঘৰ নং : ৭৩ বয়স : 40 লিঙ্গ : মহিলা	GZH1670242 ফটো উপলব্ধ	155 নাম : শিপ্রা মণ্ডল পিতাৰ নাম: বালা ৰাম মণ্ডল ঘৰ নং : 73 বয়স : 33 লিঙ্গ : মহিলা	GZH2419794 ফটো উপলব্ধ	156 নাম : সীমা মণ্ডল পিতাৰ নাম: বৃন্দাবন মণ্ডল ঘৰ নং : 73 বয়স : 27 লিঙ্গ : মহিলা	ANW0101618 ফটো উপলব্ধ
#2 157 নাম : কৃষ্ণা কৌশিক পিতাৰ নাম: উৎপল শৰ্মা ঘৰ নং : 73 বয়স : 20 লিঙ্গ : মহিলা	ANW0136630 ফটো উপলব্ধ	158 নাম : ৰূপা বৰ্মন স্বামীৰ নাম: নিৰঞ্জন বৰ্মন ঘৰ নং : ৭৪ বয়স : 48 লিঙ্গ : মহিলা	GZH1670322 ফটো উপলব্ধ	159 নাম : ৰবিন দাস পিতাৰ নাম: ৰমেশ দাস ঘৰ নং : ৭৪ বয়স : 46 লিঙ্গ : পুৰুষ	GZH1670286 ফটো উপলব্ধ
160 নাম : দীপক দাস পিতাৰ নাম: ৰমেশ দাস ঘৰ নং : ৭৪ বয়স : 44 লিঙ্গ : পুৰুষ	GZH1670300 ফটো উপলব্ধ	161 নাম : ৰিনী দাস পিতাৰ নাম: ৰমেশ দাস ঘৰ নং : ৭৪ বয়স : 41 লিঙ্গ : মহিলা	GZH1670297 ফটো উপলব্ধ	162 নাম : ললিত দাস পিতাৰ নাম: ৰমেশ দাস ঘৰ নং : ৭৪ বয়স : 38 লিঙ্গ : পুৰুষ	GZH1670253 ফটো উপলব্ধ
163 নাম : ৰাহুল চেত্ৰী মাতৃৰ নাম: আশা চেত্ৰী ঘৰ নং : ৭৪ বয়স : 28 লিঙ্গ : পুৰুষ	GZH0931121 ফটো উপলব্ধ	164 নাম : টিন ছেত্ৰী স্বামীৰ নাম: ৰাহুল ছেত্ৰী ঘৰ নং : 74 বয়স : 28 লিঙ্গ : মহিলা	ANW0042861 ফটো উপলব্ধ	165 নাম : প্ৰণৱ জ্যোতি ভূঞা পিতাৰ নাম: কুমুদ চন্দ্ৰ ভূঞা ঘৰ নং : ৭৪ বয়স : 27 লিঙ্গ : পুৰুষ	GZH2353704 ফটো উপলব্ধ
166 নাম : ভনীতা দাস স্বামীৰ নাম: ললিত দাস ঘৰ নং : 74 বয়স : 24 লিঙ্গ : মহিলা	GZH0973008 ফটো উপলব্ধ	167 নাম : লক্ষ্মী দেৱী স্বামীৰ নাম: কনপ্ৰসাদ শৰ্মা ঘৰ নং : ৭৫ বয়স : 73 লিঙ্গ : মহিলা	GZH1670344 ফটো উপলব্ধ	168 নাম : কৃষ্ণ শৰ্মা পিতাৰ নাম: কৰ্ন প্ৰসাদ শৰ্মা ঘৰ নং : ৭৫ বয়স : 55 লিঙ্গ : পুৰুষ	GZH1670377 ফটো উপলব্ধ
169 নাম : গীতা দেৱী স্বামীৰ নাম: বিষ্ণুপ্ৰসাদ শৰ্মা ঘৰ নং : ৭৫ বয়স : 53 লিঙ্গ : মহিলা	GZH1670366 ফটো উপলব্ধ	170 নাম : আঞ্জু দেৱী পিতাৰ নাম: কৰ্ণ প্ৰচাদ শৰ্মা ঘৰ নং : ৭৫ বয়স : 39 লিঙ্গ : মহিলা	GZH2132934 ফটো উপলব্ধ	171 নাম : দীপ শৰ্মা পিতাৰ নাম: কৃষ্ণ শৰ্মা ঘৰ নং : ৭৫ বয়স : 29 লিঙ্গ : পুৰুষ	GZH0930834 ফটো উপলব্ধ
172 নাম : জানবী দেৱী পিতাৰ নাম: কৃষ্ণ শৰ্মা ঘৰ নং : ৭৫ বয়স : 25 লিঙ্গ : মহিলা	GZH0931089 ফটো উপলব্ধ	173 নাম : কুণাল শৰ্মা মাতৃৰ নাম: জয়ন্তী শৰ্মা ঘৰ নং : ৭৫ বয়স : 24 লিঙ্গ : পুৰুষ	GZH2089324 ফটো উপলব্ধ	174 নাম : মনীষ ঠাকুৰ পিতাৰ নাম: কাৰ্তিক ঠাকুৰ ঘৰ নং : 75 বয়স : 24 লিঙ্গ : পুৰুষ	ANW0079202 ফটো উপলব্ধ
175 নাম : প্ৰসন্ন দাস পিতাৰ নাম: ৰতিকান্ত দাস ঘৰ নং : ৭৭ বয়স : 58 লিঙ্গ : পুৰুষ	GZH1670468 ফটো উপলব্ধ	176 নাম : ইন্দিৰা দাস স্বামীৰ নাম: প্ৰসন্ন দাস ঘৰ নং : ৭৭ বয়স : 51 লিঙ্গ : মহিলা	GZH1670479 ফটো উপলব্ধ	177 নাম : পূৰ্বী দাস পিতাৰ নাম: প্ৰসন্ন দাস ঘৰ নং : ৭৭ বয়স : 36 লিঙ্গ : মহিলা	GZH1670480 ফটো উপলব্ধ
178 নাম : সুৰজিত বিশ্বাস পিতাৰ নাম: সত্য ৰঞ্জন বিশ্বাস ঘৰ নং : ৭৮ বয়স : 60 লিঙ্গ : পুৰুষ	GZH1670526 ফটো উপলব্ধ	179 নাম : শিবশঙ্কৰ বিশ্বাস পিতাৰ নাম: সত্যজীত বিশ্বাস ঘৰ নং : ৭৮ বয়স : 58 লিঙ্গ : পুৰুষ	GZH1670491 ফটো উপলব্ধ	180 নাম : মঞ্জু বিশ্বাস স্বামীৰ নাম: সুৰজিত বিশ্বাস ঘৰ নং : ৭৮ বয়স : 55 লিঙ্গ : মহিলা	GZH1670537 ফটো উপলব্ধ



181 নাম : শিলা বিশ্বাস স্বামীৰ নাম: শিবশঙ্কৰ বিশ্বাস ঘৰ নং : ৭৮ বয়স : 51 লিঙ্গ : মহিলা	GZH1670504 ফটো উপলব্ধ	182 নাম : বাসন্তী শইকীয়া স্বামীৰ নাম: হিৰণ্য কুমাৰ শইকীয়া ঘৰ নং : 79 বয়স : 72 লিঙ্গ : মহিলা	GZH0761569 ফটো উপলব্ধ	183 নাম : বিউতি শৰ্মা পিতাৰ নাম: অতুল শৰ্মা ঘৰ নং : ৭৯ বয়স : 45 লিঙ্গ : মহিলা	GZH1670559 ফটো উপলব্ধ
184 নাম : মনোজ কুমাৰ শৰ্মা পিতাৰ নাম: অতুল চন্দ্ৰ শৰ্মা ঘৰ নং : ৭৯ বয়স : 43 লিঙ্গ : পুৰুষ	GZH1670560 ফটো উপলব্ধ	185 নাম : বন্টি শৰ্মা স্বামীৰ নাম: ৰবিন শৰ্মা ঘৰ নং : 79 বয়স : 39 লিঙ্গ : মহিলা	GZH1601521 ফটো উপলব্ধ	186 নাম : চুমি শইকীয়া স্বামীৰ নাম: অৰ্জুন কুমাৰ শইকীয়া ঘৰ নং : 79 বয়স : 36 লিঙ্গ : মহিলা	GZH0761551 ফটো উপলব্ধ
187 নাম : অৰ্জুন কুমাৰ শইকীয়া পিতাৰ নাম: হিৰণ্য কুমাৰ শইকীয়া ঘৰ নং : 79 বয়স : 35 লিঙ্গ : পুৰুষ	GZH0761528 ফটো উপলব্ধ	188 নাম : আকাশ কুমাৰ শইকীয়া পিতাৰ নাম: হিৰণ্য কুমাৰ শইকীয়া ঘৰ নং : 79 বয়স : 31 লিঙ্গ : পুৰুষ	GZH0761536 ফটো উপলব্ধ	189 নাম : কাশিৰাম শৰ্মা পিতাৰ নাম: দিলীৰাম শৰ্মা ঘৰ নং : ৮০ বয়স : 63 লিঙ্গ : পুৰুষ	GZH1670617 ফটো উপলব্ধ
D 190 নাম : শান্তি দেৱী স্বামীৰ নাম: গোবিন্দ ঘৰ নং : ৮০ বয়স : 59 লিঙ্গ : মহিলা	GZH1670606 ফটো উপলব্ধ	191 নাম : কমল শৰ্মা পিতাৰ নাম: দিলীৰাম শৰ্মা ঘৰ নং : ৮০ বয়স : 56 লিঙ্গ : পুৰুষ	GZH1670639 ফটো উপলব্ধ	192 নাম : মনোমায়া শৰ্মা স্বামীৰ নাম: কমল শৰ্মা ঘৰ নং : ৮০ বয়স : 53 লিঙ্গ : মহিলা	GZH1670640 ফটো উপলব্ধ
D 193 নাম : আৰতি শৰ্মা স্বামীৰ নাম: কাশিৰাম শৰ্মা ঘৰ নং : ৮০ বয়স : 53 লিঙ্গ : মহিলা	GZH1670628 ফটো উপলব্ধ	194 নাম : সিতা শৰ্মা স্বামীৰ নাম: কামাল শৰ্মা ঘৰ নং : ৮০ বয়স : 51 লিঙ্গ : মহিলা	GZH2191906 ফটো উপলব্ধ	195 নাম : বীতা শৰ্মা পিতাৰ নাম: গোবিন্দ শৰ্মা ঘৰ নং : ৮০ বয়স : 41 লিঙ্গ : মহিলা	GZH1670662 ফটো উপলব্ধ
196 নাম : তাৰা শৰ্মা পিতাৰ নাম: গোবিন্দ শৰ্মা ঘৰ নং : ৮০ বয়স : 39 লিঙ্গ : মহিলা	GZH1670673 ফটো উপলব্ধ	197 নাম : নিশান শৰ্মা পিতাৰ নাম: কাশিৰাম শৰ্মা ঘৰ নং : ৮০ বয়স : 23 লিঙ্গ : পুৰুষ	GZH2103919 ফটো উপলব্ধ	198 নাম : দুৰ্গা ৰাজপন্ট পিতাৰ নাম: ভূমি ৰাজপন্ট ঘৰ নং : ৮১ বয়স : 65 লিঙ্গ : পুৰুষ	GZH1670684 ফটো উপলব্ধ
199 নাম : লক্ষ্মী পন্ট স্বামীৰ নাম: দুৰ্গা ৰাজপন্ট ঘৰ নং : ৮১ বয়স : 61 লিঙ্গ : মহিলা	GZH1670695 ফটো উপলব্ধ	200 নাম : দীপু ৰাজপন্ট পিতাৰ নাম: দুৰ্গা ৰাজপন্ট ঘৰ নং : ৮১ বয়স : 37 লিঙ্গ : পুৰুষ	GZH1670708 ফটো উপলব্ধ	201 নাম : ভাগিৰথ শৰ্মা পিতাৰ নাম: চিন্তামনি শৰ্মা ঘৰ নং : ৮২ বয়স : 70 লিঙ্গ : পুৰুষ	GZH1670719 ফটো উপলব্ধ
202 নাম : হিম কুমাৰী শৰ্মা স্বামীৰ নাম: ভাগিৰথ শৰ্মা ঘৰ নং : ৮২ বয়স : 57 লিঙ্গ : মহিলা	GZH1670720 ফটো উপলব্ধ	203 নাম : হিৰা শৰ্মা স্বামীৰ নাম: আনন্দ শৰ্মা ঘৰ নং : 82 বয়স : 46 লিঙ্গ : মহিলা	GZH2736676 ফটো উপলব্ধ	204 নাম : প্ৰিতী শৰ্মা পিতাৰ নাম: আনন্দ শৰ্মা ঘৰ নং : 82 বয়স : 27 লিঙ্গ : মহিলা	GZH2749380 ফটো উপলব্ধ
205 নাম : ভগৱান হালৈ পিতাৰ নাম: শান্তিৰাম হালৈ ঘৰ নং : ৮৩ বয়স : 66 লিঙ্গ : পুৰুষ	GZH1670742 ফটো উপলব্ধ	206 নাম : ৰাজবালা হালৈ স্বামীৰ নাম: ভগৱান হালৈ ঘৰ নং : ৮৩ বয়স : 63 লিঙ্গ : মহিলা	GZH1670753 ফটো উপলব্ধ	207 নাম : নৱ কলিতা পিতাৰ নাম: উমেশ কলিতা ঘৰ নং : ৮৪ বয়স : 55 লিঙ্গ : পুৰুষ	GZH1670775 ফটো উপলব্ধ
208 নাম : মমি কলিতা স্বামীৰ নাম: নৱ কলিতা ঘৰ নং : ৮৪ বয়স : 49 লিঙ্গ : মহিলা	GZH1670786 ফটো উপলব্ধ	209 নাম : সত্যব্ৰত কলিতা পিতাৰ নাম: উমেশ কলিতা ঘৰ নং : ৮৪ বয়স : 48 লিঙ্গ : পুৰুষ	GZH1670797 ফটো উপলব্ধ	R 210 নাম : সীদ্ধাৰ্থ শোভন কলিতা কলিতা পিতাৰ নাম: নৱ কলিতা কলিতা ঘৰ নং : ৮৪ বয়স : 22 লিঙ্গ : পুৰুষ	GZH1000017 ফটো উপলব্ধ

211 নাম : সিদ্ধার্থ সুভন কুলীতা পিতাৰ নাম : নউ কলীতা ঘৰ নং : 84 বয়স : 22 লিঙ্গ : পুৰুষ	ANW0035782 ফটো উপলব্ধ	212 নাম : অজিত বিশ্বাস পিতাৰ নাম : সুখেন্দু বিশ্বাস ঘৰ নং : ৮৫ বয়স : 92 লিঙ্গ : পুৰুষ	GZH1670800 ফটো উপলব্ধ	# 213 নাম : মুনীন্দ্র মহন্ত পিতাৰ নাম : সুৰেন্দ্র নাৰায়ণ মহন্ত ঘৰ নং : ৮৬ বয়স : 61 লিঙ্গ : পুৰুষ	GZH1670833 ফটো উপলব্ধ
214 নাম : সুমনা মহন্ত স্বামীৰ নাম : মুনীন্দ্র মহন্ত ঘৰ নং : ৮৬ বয়স : 58 লিঙ্গ : মহিলা	GZH1670844 ফটো উপলব্ধ	215 নাম : ৰমলা পাটোৱাৰী স্বামীৰ নাম : হৰিনাৰায়ন পাটোৱাৰী ঘৰ নং : ৮৭ বয়স : 80 লিঙ্গ : মহিলা	GZH1670866 ফটো উপলব্ধ	216 নাম : পংকজ পাটোৱাৰী পিতাৰ নাম : হৰিনাৰায়ন পাটোৱাৰী ঘৰ নং : ৮৭ বয়স : 57 লিঙ্গ : পুৰুষ	GZH1670877 ফটো উপলব্ধ
217 নাম : জ্যোতিমা পাটোৱাৰী স্বামীৰ নাম : পঙ্কজ পাটোৱাৰী ঘৰ নং : ৮৭ বয়স : 52 লিঙ্গ : মহিলা	GZH1670888 ফটো উপলব্ধ	218 নাম : প্ৰত্যাশ পাটোৱাৰী পিতাৰ নাম : হৰি নাৰায়ণ পাটোৱাৰী ঘৰ নং : ৮৭ বয়স : 27 লিঙ্গ : পুৰুষ	GZH2115103 ফটো উপলব্ধ	219 নাম : প্ৰভা গোস্বামী স্বামীৰ নাম : তাৰক গোস্বামী ঘৰ নং : ৮৮ বয়স : 73 লিঙ্গ : মহিলা	GZH1670902 ফটো উপলব্ধ
220 নাম : ৰাহুল গোস্বামী পিতাৰ নাম : তাৰক গোস্বামী ঘৰ নং : ৮৮ বয়স : 50 লিঙ্গ : পুৰুষ	GZH1670913 ফটো উপলব্ধ	221 নাম : স্নিতা গোস্বামী স্বামীৰ নাম : ৰাহুল গোস্বামী ঘৰ নং : ৮৮ বয়স : 45 লিঙ্গ : মহিলা	GZH1670924 ফটো উপলব্ধ	222 নাম : পল্লবী গোস্বামী স্বামীৰ নাম : হিৰনময় গোস্বামী ঘৰ নং : ৮৮ বয়স : 44 লিঙ্গ : মহিলা	GZH0726752 ফটো উপলব্ধ
223 নাম : দুৰ্লভ ফুকন স্বামীৰ নাম : নীলমনি ফুকন ঘৰ নং : ৮৯ বয়স : 86 লিঙ্গ : মহিলা	GZH1670968 ফটো উপলব্ধ	224 নাম : জ্যোতিময় ফুকন পিতাৰ নাম : নীলমনি ফুকন ঘৰ নং : ৮৯ বয়স : 58 লিঙ্গ : পুৰুষ	GZH1670979 ফটো উপলব্ধ	225 নাম : অমিতাভ ফুকন পিতাৰ নাম : নীলমনি ফুকন ঘৰ নং : ৮৯ বয়স : 54 লিঙ্গ : পুৰুষ	GZH1670991 ফটো উপলব্ধ
226 নাম : সুৰভি চলিহা স্বামীৰ নাম : জ্যোতিময় ফুকন ঘৰ নং : ৮৯ বয়স : 52 লিঙ্গ : মহিলা	GZH1670980 ফটো উপলব্ধ	227 নাম : প্ৰজ্ঞাদুটি ফুকন পিতাৰ নাম : জ্যোতিময়ী ফুকন ঘৰ নং : ৮৯ বয়স : 24 লিঙ্গ : মহিলা	GZH2798965 ফটো উপলব্ধ	228 নাম : দেভামল্য ফুকন পিতাৰ নাম : জ্যোতিময় ফুকন ঘৰ নং : 89 বয়স : 19 লিঙ্গ : পুৰুষ	ANW0134114 ফটো উপলব্ধ
229 নাম : কুসুম দেৱী স্বামীৰ নাম : কৈলাশ শৰ্মা ঘৰ নং : ৯০ বয়স : 83 লিঙ্গ : মহিলা	GZH1671029 ফটো উপলব্ধ	230 নাম : উষা দেৱী স্বামীৰ নাম : ৰামদয়াল শৰ্মা ঘৰ নং : ৯০ বয়স : 65 লিঙ্গ : মহিলা	GZH1671074 ফটো উপলব্ধ	231 নাম : অঞ্জলী শৰ্মা পিতাৰ নাম : প্ৰমোদ শৰ্মা ঘৰ নং : ৯০ বয়স : 49 লিঙ্গ : মহিলা	GZH1671052 ফটো উপলব্ধ
232 নাম : সুৰেন দাস পিতাৰ নাম : শ্ৰীনাথ দাস ঘৰ নং : ৯১ বয়স : 92 লিঙ্গ : পুৰুষ	GZH1671085 ফটো উপলব্ধ	233 নাম : প্ৰমোদা বালা দাস স্বামীৰ নাম : সুৰেন দাস ঘৰ নং : ৯১ বয়স : 80 লিঙ্গ : মহিলা	GZH1671096 ফটো উপলব্ধ	234 নাম : ছৈলেন দাস পিতাৰ নাম : সুৰেন দাস ঘৰ নং : ৯১ বয়স : 53 লিঙ্গ : পুৰুষ	GZH1671109 ফটো উপলব্ধ
235 নাম : ধৰ্জেন দাস পিতাৰ নাম : সুৰেন দাস ঘৰ নং : ৯১ বয়স : 51 লিঙ্গ : পুৰুষ	GZH1671121 ফটো উপলব্ধ	236 নাম : কমল দাস পিতাৰ নাম : সুৰেন দাস ঘৰ নং : ৯১ বয়স : 49 লিঙ্গ : পুৰুষ	GZH1671143 ফটো উপলব্ধ	237 নাম : বাসুদেব দাস পিতাৰ নাম : কুটিশ্বৰ দাস ঘৰ নং : ৯১ বয়স : 49 লিঙ্গ : পুৰুষ	GZH1671176 ফটো উপলব্ধ
238 নাম : সুদেন্দা দাস স্বামীৰ নাম : বাসুদেব দাস ঘৰ নং : ৯১ বয়স : 47 লিঙ্গ : মহিলা	GZH1671187 ফটো উপলব্ধ	239 নাম : হিমালী দাস স্বামীৰ নাম : শৈলেন দাস ঘৰ নং : ৯১ বয়স : 47 লিঙ্গ : মহিলা	GZH1671110 ফটো উপলব্ধ	240 নাম : যশোদা দাস স্বামীৰ নাম : ধৰ্জেন দাস ঘৰ নং : ৯১ বয়স : 44 লিঙ্গ : মহিলা	GZH1671132 ফটো উপলব্ধ



241	GZH1671154	ফটো উপলব্ধ	242	GZH2096253	ফটো উপলব্ধ	243	GZH2799013	ফটো উপলব্ধ
নাম : সীমান্ত দাস পিতাৰ নাম: সুৰেন দাস ঘৰ নং : ৯২ বয়স : 39 লিঙ্গ : পুৰুষ			নাম : ভাগীতা দাশ স্বামীৰ নাম: কামাল দাশ ঘৰ নং : ৯২ বয়স : 36 লিঙ্গ : মহিলা			নাম : অনিন্দিতা দাস পিতাৰ নাম: শৈলেন দাস ঘৰ নং : 91 বয়স : 22 লিঙ্গ : মহিলা		
244	ANW0136754	ফটো উপলব্ধ	245	ANW0122580	ফটো উপলব্ধ	246	GZH1671198	ফটো উপলব্ধ
নাম : নিখিলেশ দাস পিতাৰ নাম: ধৰ্জেন দাস ঘৰ নং : 91 বয়স : 20 লিঙ্গ : পুৰুষ			নাম : প্ৰতিমণি দাস পিতাৰ নাম: বাসু দেব দাস ঘৰ নং : 91 বয়স : 19 লিঙ্গ : মহিলা			নাম : উৎপল দাস পিতাৰ নাম: সদানন্দ দাস ঘৰ নং : ৯১ক বয়স : 59 লিঙ্গ : পুৰুষ		
247	GZH1671201	ফটো উপলব্ধ	248	GZH1671234	ফটো উপলব্ধ	249	GZH1671245	ফটো উপলব্ধ
নাম : গীতু দাস স্বামীৰ নাম: উতপল দাস ঘৰ নং : ৯১ বয়স : 50 লিঙ্গ : মহিলা			নাম : ফুলেশ্বৰী নাথ স্বামীৰ নাম: সভাৰাম নাথ ঘৰ নং : ৯২ বয়স : 61 লিঙ্গ : মহিলা			নাম : হিমাংশু নাথ পিতাৰ নাম: সভাৰাম নাথ ঘৰ নং : ৯২ বয়স : 37 লিঙ্গ : পুৰুষ		
250	GZH1671256	ফটো উপলব্ধ	251	GZH1671303	ফটো উপলব্ধ	252	GZH1671289	ফটো উপলব্ধ
নাম : অলকেশ নাথ পিতাৰ নাম: সভাৰাম নাথ ঘৰ নং : ৯২ বয়স : 35 লিঙ্গ : পুৰুষ			নাম : হলধৰ ভাগৱতী পিতাৰ নাম: চক্ৰেশ্বৰ ভাগৱতী ঘৰ নং : ৯৩ বয়স : 81 লিঙ্গ : পুৰুষ			নাম : ধীৰেন্দ্ৰ নাথ শৰ্মা পিতাৰ নাম: হৰিন্দ্ৰ শৰ্মা ঘৰ নং : ৯৩ বয়স : 64 লিঙ্গ : পুৰুষ		
253	GZH1671290	ফটো উপলব্ধ	254	GZH1671267	ফটো উপলব্ধ	255	GZH1671278	ফটো উপলব্ধ
নাম : কল্পনা দেৱী স্বামীৰ নাম: ধীৰেন্দ্ৰ শৰ্মা ঘৰ নং : ৯৩ বয়স : 54 লিঙ্গ : মহিলা			নাম : ৰঞ্জন ভাগৱতী পিতাৰ নাম: হলধৰ ভাগৱতী ঘৰ নং : ৯৩ বয়স : 53 লিঙ্গ : পুৰুষ			নাম : দীপিকা ভাগৱতী পিতাৰ নাম: হলধৰ ভাগৱতী ঘৰ নং : ৯৩ বয়স : 43 লিঙ্গ : মহিলা		
256	GZH0931030	ফটো উপলব্ধ	257	GZH1671314	ফটো উপলব্ধ	258	GZH1671325	ফটো উপলব্ধ
নাম : বনশ্ৰী দেৱী পিতাৰ নাম: ধীৰেন্দ্ৰ নাথ শৰ্মা ঘৰ নং : ৯৩ বয়স : 25 লিঙ্গ : মহিলা			নাম : প্ৰমিলা পাঠক পিতাৰ নাম: মদন পাঠক ঘৰ নং : ৯৪ বয়স : 62 লিঙ্গ : মহিলা			নাম : নৰেন পাঠক পিতাৰ নাম: মদন পাঠক ঘৰ নং : ৯৪ বয়স : 55 লিঙ্গ : পুৰুষ		
259	GZH1671336	ফটো উপলব্ধ	260	GZH1671369	ফটো উপলব্ধ	261	GZH1671358	ফটো উপলব্ধ
নাম : পদমী পাঠক স্বামীৰ নাম: নৰেন পাঠক ঘৰ নং : ৯৪ বয়স : 49 লিঙ্গ : মহিলা			নাম : বুলিআ পাচোৱান পিতাৰ নাম: পূৰ্ণ পাচোৱান ঘৰ নং : ৯৫ বয়স : 55 লিঙ্গ : পুৰুষ			নাম : দিলীপী পাচোৱান স্বামীৰ নাম: ৰাজেন্দ্ৰ পাচোৱান ঘৰ নং : ৯৫ বয়স : 50 লিঙ্গ : মহিলা		
262	GZH2067072	ফটো উপলব্ধ	263	GZH2090926	ফটো উপলব্ধ	264	GZH2092708	ফটো উপলব্ধ
নাম : মন্তু ৰায় চৌধুৰী স্বামীৰ নাম: বুলিআ পাসোয়ান ঘৰ নং : ৯৫ বয়স : 37 লিঙ্গ : মহিলা			নাম : টুটুমণি কুলিতা স্বামীৰ নাম: সঞ্জীৱ পাসোয়ান ঘৰ নং : ৯৫ বয়স : 26 লিঙ্গ : মহিলা			নাম : হিমন্ত পাসোয়ান পিতাৰ নাম: ৰাজেন্দ্ৰ পাসোয়ান ঘৰ নং : ৯৫ বয়স : 26 লিঙ্গ : মহিলা		
E 265	GZH1671381	ফটো উপলব্ধ	266	GZH1671370	ফটো উপলব্ধ	267	GZH1671392	ফটো উপলব্ধ
নাম : দ্বীপ শৰ্মা পিতাৰ নাম: কল্পনাথ শৰ্মা ঘৰ নং : ৯৫ক বয়স : 49 লিঙ্গ : পুৰুষ			নাম : দিগন্ত শৰ্মা পিতাৰ নাম: কল্পনাথ শৰ্মা ঘৰ নং : ৯৫ক বয়স : 47 লিঙ্গ : পুৰুষ			নাম : চম্পা দেৱী স্বামীৰ নাম: দীপ শৰ্মা ঘৰ নং : ৯৫ক বয়স : 45 লিঙ্গ : মহিলা		
268	GZH2878651	ফটো উপলব্ধ	269	GZH2092955	ফটো উপলব্ধ	270	ANW0040931	ফটো উপলব্ধ
নাম : নিৰলা দেৱী স্বামীৰ নাম: দিগন্ত শৰ্মা ঘৰ নং : ৯৫ক বয়স : 42 লিঙ্গ : মহিলা			নাম : গনেশ শৰ্মা পিতাৰ নাম: ওম প্ৰচাদ শৰ্মা ঘৰ নং : ৯৬ বয়স : 36 লিঙ্গ : পুৰুষ			নাম : বিমান তালুকদাৰ পিতাৰ নাম: গৰ্জেন তালুকদাৰ ঘৰ নং : 96ক বয়স : 21 লিঙ্গ : পুৰুষ		



271 নাম : মাধৱী শৰ্মা পিতাৰ নাম: অক্ষয় শৰ্মা ঘৰ নং : 99 বয়স : 20 লিঙ্গ : পুৰুষ	ANW0032086 ফটো উপলব্ধ	272 নাম : নিতু শৰ্মা পিতাৰ নাম: বিষ্ণু শৰ্মা ঘৰ নং : 100 বয়স : 34 লিঙ্গ : মহিলা	GZH0931048 ফটো উপলব্ধ	#2 273 নাম : শংগীতা চেত্ৰী পিতাৰ নাম: সূৰ্য বাহদুৰ চেত্ৰী ঘৰ নং : 9 বয়স : 30 লিঙ্গ : মহিলা	GZH0931139 ফটো উপলব্ধ
274 নাম : অজয় শৰ্মা মাতৃৰ নাম: জয়ন্তী শৰ্মা ঘৰ নং : 100 বয়স : 26 লিঙ্গ : পুৰুষ	GZH0931352 ফটো উপলব্ধ	275 নাম : পল্লৱী দাস মাতৃৰ নাম: নিৰা দাস ঘৰ নং : 100 বয়স : 26 লিঙ্গ : মহিলা	GZH0931360 ফটো উপলব্ধ	276 নাম : নিৰপম মহন্ত পিতাৰ নাম: মণ্টু মহন্ত ঘৰ নং : 100 বয়স : 23 লিঙ্গ : পুৰুষ	GZH0951392 ফটো উপলব্ধ
#2 277 নাম : যুবৰাজ ছেত্ৰী পিতাৰ নাম: লীলা ছেত্ৰী ঘৰ নং : 9 বয়স : 21 লিঙ্গ : পুৰুষ	ANW0042853 ফটো উপলব্ধ	278 নাম : জয়ন্ত শইকীয়া পিতাৰ নাম: সমীৰন শইকীয়া ঘৰ নং : 100ক বয়স : 33 লিঙ্গ : পুৰুষ	GZH1671405 ফটো উপলব্ধ	#2 279 নাম : পাৰ্বতী দেবী স্বামীৰ নাম: ভিম বাহাদুৰ ছেত্ৰী ঘৰ নং : 115 বয়স : 60 লিঙ্গ : মহিলা	GZH2770113 ফটো উপলব্ধ
280 নাম : অঞ্জু থাপা স্বামীৰ নাম: দীপক বাহাদুৰ থাপা ঘৰ নং : 115 বয়স : 45 লিঙ্গ : মহিলা	GZH0926428 ফটো উপলব্ধ	R 281 নাম : নেহা ভূজেল পিতাৰ নাম: কুশ ৰাজ ভূজেল ঘৰ নং : 115 বয়স : 24 লিঙ্গ : মহিলা	GZH2798957 ফটো উপলব্ধ	282 নাম : প্ৰিচিলা থাপা পিতাৰ নাম: ৰাজু থাপা ঘৰ নং : 116 বয়স : 21 লিঙ্গ : মহিলা	GZH0941997 ফটো উপলব্ধ
283 নাম : নেকিতা সিং পিতাৰ নাম: বিশ্বনাথ সিং ঘৰ নং : 120 বয়স : 25 লিঙ্গ : মহিলা	GZH2108546 ফটো উপলব্ধ	284 নাম : জিতু দাস পিতাৰ নাম: নৰেশ্বৰ দাস ঘৰ নং : 125 বয়স : 36 লিঙ্গ : পুৰুষ	GZH0019412 ফটো উপলব্ধ	285 নাম : বীতা শৰ্মা স্বামীৰ নাম: পুলিন শৰ্মা ঘৰ নং : 126 বয়স : 50 লিঙ্গ : মহিলা	GZH1671416 ফটো উপলব্ধ
286 নাম : মেঘনা শৰ্মা পিতাৰ নাম: জীতেন্দ্ৰ শৰ্মা ঘৰ নং : 126 বয়স : 27 লিঙ্গ : মহিলা	GZH0930768 ফটো উপলব্ধ	287 নাম : গীতা বৈশ্য স্বামীৰ নাম: নাৰায়ন বৈশ্য ঘৰ নং : 131 বয়স : 35 লিঙ্গ : মহিলা	GZH0931436 ফটো উপলব্ধ	288 নাম : জিন্টু ভৰদ্বাজ পিতাৰ নাম: অতুল চন্দ্ৰ শৰ্মা ঘৰ নং : 109 বয়স : 24 লিঙ্গ : পুৰুষ	GZH2209351 ফটো উপলব্ধ
289 নাম : ববিতা ডেকা স্বামীৰ নাম: কবিন দেকা ঘৰ নং : 182 বয়স : 49 লিঙ্গ : মহিলা	GZH0019413 ফটো উপলব্ধ	290 নাম : সাগৰ প্ৰধান পিতাৰ নাম: নন্দ বাহাদুৰ প্ৰধান ঘৰ নং : 185 বয়স : 45 লিঙ্গ : পুৰুষ	GZH1813831 ফটো উপলব্ধ	291 নাম : মনিষ কুমাৰ ৰায় পিতাৰ নাম: চিত্ৰমন ৰায় ঘৰ নং : 185 বয়স : 30 লিঙ্গ : পুৰুষ	GZH2085736 ফটো উপলব্ধ
292 নাম : সুপ্ৰিয়া ৰায় মাতৃৰ নাম: চিত্ৰমন ৰায় ঘৰ নং : 185 বয়স : 23 লিঙ্গ : মহিলা	GZH2117224 ফটো উপলব্ধ	293 নাম : কৃষ্ণা দেকা পিতাৰ নাম: মোদন দেকা ঘৰ নং : 150 বয়স : 45 লিঙ্গ : পুৰুষ	GZH0019414 ফটো উপলব্ধ	294 নাম : ৰিতু ডেকা পিতাৰ নাম: কৃষ্ণা ডেকা ঘৰ নং : 150 বয়স : 27 লিঙ্গ : পুৰুষ	GZH2062354 ফটো উপলব্ধ
295 নাম : মিৰা বিশ্বাচ পিতাৰ নাম: বলেন বিশ্বাচ ঘৰ নং : 198 বয়স : 26 লিঙ্গ : মহিলা	GZH2070936 ফটো উপলব্ধ	296 নাম : ধনেশ্বৰ ডেকা পিতাৰ নাম: ফটিক ডেকা ঘৰ নং : 175 বয়স : 44 লিঙ্গ : পুৰুষ	JXG1434975 ফটো উপলব্ধ	297 নাম : ৰীতামণি ডেকা স্বামীৰ নাম: ধনেশ্বৰ ডেকা ঘৰ নং : 175 বয়স : 35 লিঙ্গ : মহিলা	JXG0161687 ফটো উপলব্ধ
298 নাম : পূৰ্ণ কলিতা পিতাৰ নাম: কালিৰাম কলিতা ঘৰ নং : 195ক বয়স : 68 লিঙ্গ : পুৰুষ	GZH1386647 ফটো উপলব্ধ	299 নাম : শুভম জ্যোতি ডেকা পিতাৰ নাম: শৰত চন্দ্ৰ ডেকা ঘৰ নং : 185 বয়স : 24 লিঙ্গ : পুৰুষ	ANW0040923 ফটো উপলব্ধ	300 নাম : মায়ী থাপা স্বামীৰ নাম: দম্বৰু সিং থাপা ঘৰ নং : 199 বয়স : 77 লিঙ্গ : মহিলা	GZH2922363 ফটো উপলব্ধ



301 নাম : অনিমা দেৱী স্বামীৰ নাম : নন্দাকিশোৰ থাপা ঘৰ নং : 159 বয়স : 54 লিঙ্গ : মহিলা	GZH2922374 ফটো উপলব্ধ	302 নাম : দীপক কুমাৰ থাপা পিতাৰ নাম : উম্মৰ সিং থাপা ঘৰ নং : 159 বয়স : 53 লিঙ্গ : পুৰুষ	GZH0019415 ফটো উপলব্ধ	303 নাম : বিনিতা দাস পিতাৰ নাম : যতিন দাস ঘৰ নং : 159 বয়স : 31 লিঙ্গ : মহিলা	GZH1871425 ফটো উপলব্ধ
304 নাম : বিশমিতা শৰ্মা পিতাৰ নাম : বিজয় শৰ্মা ঘৰ নং : 274 বয়স : 20 লিঙ্গ : মহিলা	ANW0089730 ফটো উপলব্ধ	305 নাম : বিজয় শৰ্মা পিতাৰ নাম : মহাবীৰ প্ৰসাদ শৰ্মা ঘৰ নং : 293 বয়স : 54 লিঙ্গ : পুৰুষ	GZH1671427 ফটো উপলব্ধ	S 306 নাম : অৰ্চনা দাশ পিতাৰ নাম : শান্ত দাশ ঘৰ নং : 665 বয়স : 23 লিঙ্গ : মহিলা	GZH2418960 ফটো উপলব্ধ
R 307 নাম : পুটল ৰায় স্বামীৰ নাম : পৰমল ৰায় ঘৰ নং : 752 বয়স : 76 লিঙ্গ : মহিলা	GZH2419505 ফটো উপলব্ধ	R 308 নাম : গীতাজলি গুপ্ত স্বামীৰ নাম : লটে প্ৰসান্তা জ্যোতি গুপ্ত ঘৰ নং : 781 বয়স : 82 লিঙ্গ : মহিলা	GZH2418903 ফটো উপলব্ধ	R 309 নাম : পিয়ালি গুপ্ত স্বামীৰ নাম : প্ৰোজোষ গুপ্ত ঘৰ নং : 781 বয়স : 52 লিঙ্গ : মহিলা	GZH2418846 ফটো উপলব্ধ
310 নাম : বন্দিতা গোস্বামী পিতাৰ নাম : সুৰেন্দ্ৰ নাথ শৰ্মা ঘৰ নং : 1221 বয়স : 42 লিঙ্গ : মহিলা	GZH2132488 ফটো উপলব্ধ	311 নাম : খুশি প্ৰধান পিতাৰ নাম : ভানু প্ৰধান ঘৰ নং : 1225 বয়স : 25 লিঙ্গ : মহিলা	GZH2117810 ফটো উপলব্ধ	312 নাম : দিলিপ দাস মাতৃৰ নাম : মিনা দাস ঘৰ নং : 1229 বয়স : 26 লিঙ্গ : পুৰুষ	GZH0930784 ফটো উপলব্ধ
#2 313 নাম : জিতা ফুকন স্বামীৰ নাম : অমিতাভ ফুকন ঘৰ নং : 89 বয়স : 49 লিঙ্গ : মহিলা	GZH1671007 ফটো উপলব্ধ	R 314 নাম : ক্ষীতিশ চন্দ্ৰ পেগু পিতাৰ নাম : মহিধৰ ঘৰ নং : 1258 বয়স : 55 লিঙ্গ : পুৰুষ	GZH1669085 ফটো উপলব্ধ	R 315 নাম : গায়ত্ৰী পেগু স্বামীৰ নাম : ক্ষীতিশ চন্দ্ৰ পেগু ঘৰ নং : 1258 বয়স : 53 লিঙ্গ : মহিলা	GZH1669096 ফটো উপলব্ধ
316 নাম : বন্দাৱতী পেগু পিতাৰ নাম : নৰেশ ঘৰ নং : 1258 বয়স : 46 লিঙ্গ : মহিলা	GZH1669109 ফটো উপলব্ধ	317 নাম : শিব বাহাদুৰ ছেত্ৰি পিতাৰ নাম : লাতিয়ে ওম বাহাদুৰ ছেত্ৰি ঘৰ নং : 1256 বয়স : 43 লিঙ্গ : পুৰুষ	GZH2098150 ফটো উপলব্ধ	318 নাম : ৰবি ছেত্ৰি অন্যান্য : লাতিয়ে ওম বাহাদুৰ ছেত্ৰি ঘৰ নং : 1256 বয়স : 40 লিঙ্গ : পুৰুষ	GZH2085256 ফটো উপলব্ধ
319 নাম : মাধব ছেত্ৰী পিতাৰ নাম : ওম বাহাদুৰ ছেত্ৰী ঘৰ নং : 1256 বয়স : 37 লিঙ্গ : পুৰুষ	GZH2186658 ফটো উপলব্ধ	S 320 নাম : হিমশ্ৰী দাশ পিতাৰ নাম : বিৰেশ দাশ ঘৰ নং : 1353 বয়স : 24 লিঙ্গ : মহিলা	GZH2363364 ফটো উপলব্ধ	S 321 নাম : বিনিতা মেধি স্বামীৰ নাম : মদুল মেধি ঘৰ নং : 1356 বয়স : 27 লিঙ্গ : মহিলা	GZH2418242 ফটো উপলব্ধ
S 322 নাম : মন হাজাৰিকা স্বামীৰ নাম : অৰূপ ভূঞা ঘৰ নং : 1385 বয়স : 25 লিঙ্গ : মহিলা	GZH2420511 ফটো উপলব্ধ	S 323 নাম : হিৰণ ৰাই স্বামীৰ নাম : দীনেশ ৰাই ঘৰ নং : 1389 বয়স : 33 লিঙ্গ : মহিলা	GZH2357978 ফটো উপলব্ধ	S 324 নাম : অতুল দাশ পিতাৰ নাম : মহাবীৰ দাশ ঘৰ নং : 1392 বয়স : 50 লিঙ্গ : পুৰুষ	GZH2423671 ফটো উপলব্ধ
#2 325 নাম : কানাইলাল মজুমদাৰ পিতাৰ নাম : বোলো ৰাম মজুমদাৰ ঘৰ নং : 3018 বয়স : 44 লিঙ্গ : পুৰুষ	QOS0062836 ফটো উপলব্ধ	326 নাম : নিলিমা দাস স্বামীৰ নাম : কানাইলাল ঘৰ নং : 3018 বয়স : 33 লিঙ্গ : মহিলা	QOS0061374 ফটো উপলব্ধ	327 নাম : চুমি দেবনাথ পিতাৰ নাম : বলৰাম ঘৰ নং : 3018 বয়স : 23 লিঙ্গ : মহিলা	QOS0061515 ফটো উপলব্ধ
# 328 নাম : হিৰণায় গোস্বামী পিতাৰ নাম : তাৰক গোস্বামী ঘৰ নং : 88 বয়স : 48 লিঙ্গ : পুৰুষ	GZH1670935 ফটো উপলব্ধ	#2 329 নাম : প্ৰীতম প্ৰসাদ শৰ্মা পিতাৰ নাম : অম্বিকা প্ৰসাদ শৰ্মা ঘৰ নং : 52 বয়স : 35 লিঙ্গ : পুৰুষ	GZH1669030 ফটো উপলব্ধ	330 নাম : নাৰায়ন প্ৰধান পিতাৰ নাম : নোনবাহাদুৰ প্ৰধান ঘৰ নং : এইচ. নো- 145 বয়স : 29 লিঙ্গ : পুৰুষ	GZH0990655 ফটো উপলব্ধ



331

ANW0058941

নাম : অদিতি চক্ৰবৰ্তী
স্বামীৰ নাম : সিদ্ধাৰ্থ চক্ৰবৰ্তী
ঘৰ নং : পাট নো-189
বয়স : 49 লিঙ্গ : মহিলা

ফটো উপলব্ধ



<p>332</p> <p>নাম : বাজ কুমাৰী পিতাৰ নাম: শিৱশংকৰ চাউ ঘৰ নং : ১৫ বয়স : 45 লিঙ্গ : মহিলা</p> <p>GZH0019417</p> <p>ফটো উপলব্ধ</p>	<p>333</p> <p>নাম : চিংকিমুনি দাস পিতাৰ নাম: ধীৰেণ দাস ঘৰ নং : ১ বয়স : 38 লিঙ্গ : মহিলা</p> <p>GZH1028177</p> <p>ফটো উপলব্ধ</p>	<p>334</p> <p>নাম : মঞ্জু প্ৰজাপতি দেবী পিতাৰ নাম: ধৰমনাথ প্ৰজাপতি ঘৰ নং : ১ বয়স : 37 লিঙ্গ : মহিলা</p> <p>GZH0003426</p> <p>ফটো উপলব্ধ</p>
<p>335</p> <p>নাম : লক্ষ্মী দেবী পিতাৰ নাম: গোপীনাথ প্ৰজাপতি ঘৰ নং : ১ বয়স : 37 লিঙ্গ : মহিলা</p> <p>GZH0003459</p> <p>ফটো উপলব্ধ</p>	<p>336</p> <p>নাম : চাৰদা কুমাৰী মাতৃৰ নাম: ৰাধীকা প্ৰজাপতি ঘৰ নং : ১ বয়স : 28 লিঙ্গ : মহিলা</p> <p>GZH0004309</p> <p>ফটো উপলব্ধ</p>	<p>337</p> <p>নাম : লিৱোলীনা কাশ্যপ পিতাৰ নাম: প্ৰটিম বৰুৱা ঘৰ নং : ২ বয়স : 26 লিঙ্গ : মহিলা</p> <p>GZH2107340</p> <p>ফটো উপলব্ধ</p>
<p>338</p> <p>নাম : তৃষ্ণা ভূগবতী স্বামীৰ নাম: দিপক বৃজ বৰুৱা ঘৰ নং : ৩ বয়স : 41 লিঙ্গ : মহিলা</p> <p>GZH2194405</p> <p>ফটো উপলব্ধ</p>	<p>339</p> <p>নাম : ভাগী মায়ী চেত্ৰী স্বামীৰ নাম: দিপক ভাণ্ডাৰী ঘৰ নং : ৫ বয়স : 44 লিঙ্গ : মহিলা</p> <p>GZH0869008</p> <p>ফটো উপলব্ধ</p>	<p>340</p> <p>নাম : কিশোৰ শৰ্মা পিতাৰ নাম: মধু শৰ্মা ঘৰ নং : ৫৮ বয়স : 40 লিঙ্গ : পুৰুষ</p> <p>GZH2353837</p> <p>ফটো উপলব্ধ</p>
<p>341</p> <p>নাম : দিপু তালুকদাৰ পিতাৰ নাম: উমেশ তালুকদাৰ ঘৰ নং : ৮ বয়স : 34 লিঙ্গ : পুৰুষ</p> <p>GZH1671438</p> <p>ফটো উপলব্ধ</p>	<p>342</p> <p>নাম : জয়িতা দাস পিতাৰ নাম: হেমন্ত কুমাৰ দাস ঘৰ নং : ১১ বয়স : 36 লিঙ্গ : মহিলা</p> <p>GZH1671450</p> <p>ফটো উপলব্ধ</p>	<p>343</p> <p>নাম : লক্ষী দাস পিতাৰ নাম: ভাৰিগো দাস ঘৰ নং : ১১ বয়স : 34 লিঙ্গ : মহিলা</p> <p>GZH0020958</p> <p>ফটো উপলব্ধ</p>
<p>344</p> <p>নাম : অনিতা দাস পিতাৰ নাম: ভিৰিগু দাস ঘৰ নং : ১১ বয়স : 32 লিঙ্গ : মহিলা</p> <p>GZH0021097</p> <p>ফটো উপলব্ধ</p>	<p>345</p> <p>নাম : প্ৰতিমা দেবী স্বামীৰ নাম: দিলীপ শৰ্মা ঘৰ নং : ১১ বয়স : 46 লিঙ্গ : মহিলা</p> <p>GZH1671609</p> <p>ফটো উপলব্ধ</p>	<p>346</p> <p>নাম : ভীম ছেত্ৰী পিতাৰ নাম: নীল বাহাদুৰ ছেত্ৰী ঘৰ নং : 13 বয়স : 56 লিঙ্গ : পুৰুষ</p> <p>GZH1673785</p> <p>ফটো উপলব্ধ</p>
<p>347</p> <p>নাম : ৰিচামনী কাশ্যপ স্বামীৰ নাম: ৰিদিপ শৰ্মা ঘৰ নং : 14 বয়স : 27 লিঙ্গ : মহিলা</p> <p>ANW0074732</p> <p>ফটো উপলব্ধ</p>	<p>348</p> <p>নাম : কুমাৰী মায়ী ছেত্ৰী স্বামীৰ নাম: গোবিন্দ শৰ্মা ঘৰ নং : ১৫ বয়স : 46 লিঙ্গ : মহিলা</p> <p>GZH2191062</p> <p>ফটো উপলব্ধ</p>	<p>349</p> <p>নাম : ৰাম সিং ৰোম্পী পিতাৰ নাম: জনসন ৰোম্পী ঘৰ নং : 15 বয়স : 40 লিঙ্গ : পুৰুষ</p> <p>GZH2729895</p> <p>ফটো উপলব্ধ</p>
<p>350</p> <p>নাম : জিন্টমণী ডেকা পিতাৰ নাম: দিপক ডেকা ঘৰ নং : ১৮ বয়স : 32 লিঙ্গ : পুৰুষ</p> <p>GZH1671472</p> <p>ফটো উপলব্ধ</p>	<p>351</p> <p>নাম : সুইটী বিশ্বাস পিতাৰ নাম: শ্যামল কুমাৰ বিশ্বাস ঘৰ নং : ১৮ বয়স : 26 লিঙ্গ : মহিলা</p> <p>GZH0474445</p> <p>ফটো উপলব্ধ</p>	<p>352</p> <p>নাম : গুণাজীত সিং পিতাৰ নাম: জিতু সিং ঘৰ নং : ১৯এ বয়স : 27 লিঙ্গ : পুৰুষ</p> <p>GZH0729509</p> <p>ফটো উপলব্ধ</p>
<p>353</p> <p>নাম : মনালিছা মেধি স্বামীৰ নাম: বিকু ডেকা ঘৰ নং : 19ক বয়স : 35 লিঙ্গ : মহিলা</p> <p>ANW0009092</p> <p>ফটো উপলব্ধ</p>	<p>354</p> <p>নাম : দিনেশ কুমাৰ প্ৰজাপতি পিতাৰ নাম: ভগবান প্ৰজাপতি ঘৰ নং : ২১ বয়স : 34 লিঙ্গ : পুৰুষ</p> <p>GZH1671483</p> <p>ফটো উপলব্ধ</p>	<p>355</p> <p>নাম : মালতী দেবী গ্যোৱালা স্বামীৰ নাম: মুনাল শৰ্মা ঘৰ নং : 22 বয়স : 51 লিঙ্গ : মহিলা</p> <p>GZH1674255</p> <p>ফটো উপলব্ধ</p>
<p>356</p> <p>নাম : গনেশ শৰ্মা মাতৃৰ নাম: মালতী দেবী ঘৰ নং : 22 বয়স : 23 লিঙ্গ : পুৰুষ</p> <p>GZH2500973</p> <p>ফটো উপলব্ধ</p>	<p># 357</p> <p>নাম : দিপালী বৰ্মন স্বামীৰ নাম: কিসক বৰ্মন ঘৰ নং : ২৫ বয়স : 44 লিঙ্গ : মহিলা</p> <p>GZH1671494</p> <p>ফটো উপলব্ধ</p>	<p>358</p> <p>নাম : দিপকাদিপক ভাণ্ডাৰী পিতাৰ নাম: খগ বাহাদুৰ ভাণ্ডাৰী ঘৰ নং : 25 বয়স : 43 লিঙ্গ : পুৰুষ</p> <p>MRF4734796</p> <p>ফটো উপলব্ধ</p>
<p>359</p> <p>নাম : জচমিন্দৰ কৌৰ পিতাৰ নাম: বলবিন্দৰ সিং ঘৰ নং : ৩০ বয়স : 36 লিঙ্গ : পুৰুষ</p> <p>GZH1671507</p> <p>ফটো উপলব্ধ</p>	<p>360</p> <p>নাম : ভৃগু মালাকাৰ পিতাৰ নাম: ভোলাৰাম মালাকাৰ ঘৰ নং : ৪৯ বয়স : 35 লিঙ্গ : পুৰুষ</p> <p>GZH1671541</p> <p>ফটো উপলব্ধ</p>	<p>361</p> <p>নাম : পিংকী মালাকাৰ পিতাৰ নাম: ভোলাৰাম মালাকাৰ ঘৰ নং : ৪৯ বয়স : 32 লিঙ্গ : মহিলা</p> <p>GZH1671530</p> <p>ফটো উপলব্ধ</p>

বিধানসভা সমষ্টিৰ নম্বৰ আৰু নাম : 37-জালুকবাৰী
অংশৰ নম্বৰ আৰু নাম : 2-পশ্চিম দুৰ্গা সৰোবৰ

362 নাম : অভিষেক অগস্তি পিতাৰ নাম: সত্যজিৎ ভাগৱতী ঘৰ নং : ৬০ বয়স : 27 লিঙ্গ : পুৰুষ	GZH0776260 ফটো উপলব্ধ	363 নাম : অমৰ সিং পিতাৰ নাম: অশোক সিং ঘৰ নং : 65 বয়স : 22 লিঙ্গ : পুৰুষ	GZH0972612 ফটো উপলব্ধ	364 নাম : কৌশিক দাস পিতাৰ নাম: ৰমেশ দাস ঘৰ নং : 74 বয়স : 20 লিঙ্গ : পুৰুষ	ANW0123398 ফটো উপলব্ধ
365 নাম : মনোমায়ী দেবী স্বামীৰ নাম: কৃষ্ণ শৰ্মা ঘৰ নং : ৭৫ বয়স : 44 লিঙ্গ : মহিলা	GZH1671563 ফটো উপলব্ধ	366 নাম : মানস বাৰ্মন পিতাৰ নাম: ফণী বাৰ্মন ঘৰ নং : 75 বয়স : 28 লিঙ্গ : পুৰুষ	GZH2423747 ফটো উপলব্ধ	# 367 নাম : মানসী মিশ্ৰ স্বামীৰ নাম: মনোজ কুমাৰ শৰ্মা শৰ্মা ঘৰ নং : 79 বয়স : 32 লিঙ্গ : মহিলা	GZH0288258 ফটো উপলব্ধ
368 নাম : প্ৰেমদা দাস স্বামীৰ নাম: হৰিচৰন দাস ঘৰ নং : ৮৪ বয়স : 73 লিঙ্গ : মহিলা	GZH1671596 ফটো উপলব্ধ	369 নাম : হিৰন বৰপূজাৰী স্বামীৰ নাম: আনন্দ বৰপূজাৰী ঘৰ নং : ৮৮ বয়স : 80 লিঙ্গ : মহিলা	GZH1671665 ফটো উপলব্ধ	370 নাম : অনিতা বৰপূজাৰী স্বামীৰ নাম: প্ৰশান্ত বৰপূজাৰী ঘৰ নং : ৯৬ বয়স : 56 লিঙ্গ : মহিলা	GZH1671701 ফটো উপলব্ধ
371 নাম : বিষ্ণু শৰ্মা অন্যান্য: ওম প্ৰসাদ শৰ্মা ঘৰ নং : ৯৬ বয়স : 45 লিঙ্গ : পুৰুষ	GZH1671621 ফটো উপলব্ধ	372 নাম : সমিতা শৰ্মা পিতাৰ নাম: ওম প্ৰসাদ শৰ্মা ঘৰ নং : ৯৬ বয়স : 44 লিঙ্গ : মহিলা	GZH1671632 ফটো উপলব্ধ	373 নাম : তৃষ্ণা বৰপূজাৰী পিতাৰ নাম: প্ৰশান্ত বৰপূজাৰী ঘৰ নং : ৯৬ বয়স : 30 লিঙ্গ : মহিলা	GZH1671654 ফটো উপলব্ধ
374 নাম : গজেন তালুকদাৰ পিতাৰ নাম: সৰ্বেশ্বৰ তালুকদাৰ ঘৰ নং : ৯৬ক বয়স : 52 লিঙ্গ : পুৰুষ	GZH2878673 ফটো উপলব্ধ	375 নাম : স্বপ্না তালুকদাৰ স্বামীৰ নাম: গজেন তালুকদাৰ ঘৰ নং : ৯৬ক বয়স : 48 লিঙ্গ : মহিলা	GZH2878662 ফটো উপলব্ধ	E 376 নাম : বীণাপানি তালুকদাৰ স্বামীৰ নাম: প্ৰাণকৃষ্ণ তালুকদাৰ ঘৰ নং : ৯৭ বয়স : 73 লিঙ্গ : মহিলা	GZH1671712 ফটো উপলব্ধ
377 নাম : কুমাৰ কিশোৰ তালুকদাৰ পিতাৰ নাম: প্ৰাণকৃষ্ণ তালুকদাৰ ঘৰ নং : ৯৭ বয়স : 50 লিঙ্গ : পুৰুষ	GZH1671723 ফটো উপলব্ধ	378 নাম : কুমুদ চন্দ্ৰ ভূঞা পিতাৰ নাম: উমাচৰন ভূঞা ঘৰ নং : ৯৮ বয়স : 71 লিঙ্গ : পুৰুষ	GZH1671745 ফটো উপলব্ধ	379 নাম : প্ৰনীতা ভূঞা স্বামীৰ নাম: কুমুদ ভূঞা ঘৰ নং : ৯৮ বয়স : 57 লিঙ্গ : মহিলা	GZH1671756 ফটো উপলব্ধ
380 নাম : হিৰণ্য ভূঞা পিতাৰ নাম: লক্ষীকান্ত ভূঞা ঘৰ নং : ৯৮ বয়স : 42 লিঙ্গ : পুৰুষ	GZH1671767 ফটো উপলব্ধ	# 381 নাম : মনোজ কুমাৰ ভূঞা পিতাৰ নাম: লক্ষীকান্ত ভূঞা ঘৰ নং : 98 বয়স : 41 লিঙ্গ : পুৰুষ	GZH1671778 ফটো উপলব্ধ	382 নাম : জয়ন্তী গোস্বামী স্বামীৰ নাম: বিশ্বনাথ গোস্বামী ঘৰ নং : ৯৯ বয়স : 83 লিঙ্গ : মহিলা	GZH1671803 ফটো উপলব্ধ
383 নাম : অক্ষয় শৰ্মা পিতাৰ নাম: গোলোক চন্দ্ৰ শৰ্মা ঘৰ নং : ৯৯ বয়স : 60 লিঙ্গ : পুৰুষ	GZH1671814 ফটো উপলব্ধ	384 নাম : গীতিমা শৰ্মা স্বামীৰ নাম: অক্ষয় শৰ্মা ঘৰ নং : ৯৯ বয়স : 53 লিঙ্গ : মহিলা	GZH1671825 ফটো উপলব্ধ	S 385 নাম : কংকন গোস্বামী পিতাৰ নাম: বিশ্বনাথ গোস্বামী ঘৰ নং : ৯৯ বয়স : 52 লিঙ্গ : পুৰুষ	GZH1671836 ফটো উপলব্ধ
S 386 নাম : নীতা গোস্বামী স্বামীৰ নাম: কংকন গোস্বামী ঘৰ নং : ৯৯ বয়স : 47 লিঙ্গ : মহিলা	GZH1671847 ফটো উপলব্ধ	387 নাম : মনু মহন্ত পিতাৰ নাম: তৰুন মহন্ত ঘৰ নং : ১০০ বয়স : 57 লিঙ্গ : পুৰুষ	GZH1671892 ফটো উপলব্ধ	388 নাম : জ্যোতিৰেখা মহন্ত স্বামীৰ নাম: মনু মহন্ত ঘৰ নং : ১০০ বয়স : 53 লিঙ্গ : মহিলা	GZH1671858 ফটো উপলব্ধ
389 নাম : দ্বিপেন শৰ্মা পিতাৰ নাম: কল্পনাথ শৰ্মা ঘৰ নং : ১০০ক বয়স : 63 লিঙ্গ : পুৰুষ	GZH1671905 ফটো উপলব্ধ	390 নাম : কাঞ্চন দেৱী স্বামীৰ নাম: দ্বিপেন শৰ্মা ঘৰ নং : ১০০ক বয়স : 57 লিঙ্গ : মহিলা	GZH1671916 ফটো উপলব্ধ	391 নাম : অনিল চন্দ্ৰ দত্ত পিতাৰ নাম: গোলাপ দত্ত ঘৰ নং : ১০১ বয়স : 81 লিঙ্গ : পুৰুষ	GZH1671938 ফটো উপলব্ধ



392	GZH1671949	ফটো উপলব্ধ	393	GZH1671950	ফটো উপলব্ধ	394	GZH1671961	ফটো উপলব্ধ
নাম : নিৰুপমা দত্ত স্বামীৰ নাম: অনিল চন্দ্ৰ দত্ত ঘৰ নং : ১০১ বয়স : 68 লিঙ্গ : মহিলা			নাম : শীলাদিত্য দত্ত পিতাৰ নাম: অনিলচন্দ্ৰ দত্ত ঘৰ নং : ১০১ বয়স : 47 লিঙ্গ : পুৰুষ			নাম : শীলভদ্র দত্ত পিতাৰ নাম: অনিল চন্দ্ৰ দত্ত ঘৰ নং : ১০১ বয়স : 44 লিঙ্গ : পুৰুষ		
395	GZH1671972	ফটো উপলব্ধ	396	GZH1671994	ফটো উপলব্ধ	397	GZH1672000	ফটো উপলব্ধ
নাম : স্নেহাশীষ দত্ত পিতাৰ নাম: অনিল চন্দ্ৰ দত্ত ঘৰ নং : ১০১ বয়স : 35 লিঙ্গ : পুৰুষ			নাম : প্রকাশ শৰ্মা পিতাৰ নাম: চক্ৰেশ্বৰ শৰ্মা ঘৰ নং : ১০২ বয়স : 65 লিঙ্গ : পুৰুষ			নাম : বৰ্ণালী শৰ্মা স্বামীৰ নাম: প্রকাশ শৰ্মা ঘৰ নং : ১০২ বয়স : 56 লিঙ্গ : মহিলা		
398	GZH1672033	ফটো উপলব্ধ	E 399	GZH1672044	ফটো উপলব্ধ	S 400	GZH1672055	ফটো উপলব্ধ
নাম : সাধনা শৰ্মা পিতাৰ নাম: চক্ৰেশ্বৰ শৰ্মা ঘৰ নং : ১০২ বয়স : 56 লিঙ্গ : মহিলা			নাম : লাবন্যা শইকীয়া স্বামীৰ নাম: উমাকান্ত শইকীয়া ঘৰ নং : ১০৩ বয়স : 85 লিঙ্গ : মহিলা			নাম : হিমন্ত শইকীয়া পিতাৰ নাম: উমাকান্ত শইকীয়া ঘৰ নং : ১০৩ বয়স : 53 লিঙ্গ : পুৰুষ		
S 401	GZH1672066	ফটো উপলব্ধ	#2 402	GZH2770154	ফটো উপলব্ধ	403	GZH1672099	ফটো উপলব্ধ
নাম : বেবী শইকীয়া স্বামীৰ নাম: হিমন্ত শইকীয়া ঘৰ নং : ১০৩ বয়স : 47 লিঙ্গ : মহিলা			নাম : ভিম বাহাদুৰ ছেত্ৰী পিতাৰ নাম: কৰ্ণ বাহাদুৰ ছেত্ৰী ঘৰ নং : 115 বয়স : 80 লিঙ্গ : পুৰুষ			নাম : কেশব ডেকা পিতাৰ নাম: হাহিৰাম ডেকা ঘৰ নং : ১০৪ বয়স : 68 লিঙ্গ : পুৰুষ		
404	GZH1672113	ফটো উপলব্ধ	405	GZH1672102	ফটো উপলব্ধ	406	GZH1672124	ফটো উপলব্ধ
নাম : বিদ্যাধৰ ডেকা পিতাৰ নাম: হাহিৰাম ডেকা ঘৰ নং : ১০৪ বয়স : 66 লিঙ্গ : পুৰুষ			নাম : কিৰন ডেকা স্বামীৰ নাম: কেশব ডেকা ঘৰ নং : ১০৪ বয়স : 53 লিঙ্গ : মহিলা			নাম : সব্যা ডেকা স্বামীৰ নাম: বিদ্যাধৰ ডেকা ঘৰ নং : ১০৪ বয়স : 52 লিঙ্গ : মহিলা		
407	GZH1672088	ফটো উপলব্ধ	408	GZH1672179	ফটো উপলব্ধ	409	GZH1672191	ফটো উপলব্ধ
নাম : বসন্ত মেধি পিতাৰ নাম: হৰেন্দ্ৰ মেধি ঘৰ নং : ১০৪ বয়স : 46 লিঙ্গ : পুৰুষ			নাম : সৰোজ দাস স্বামীৰ নাম: ঘনকান্ত দাস ঘৰ নং : ১০৭ বয়স : 78 লিঙ্গ : মহিলা			নাম : ভাস্কৰজ্যোতি দাস পিতাৰ নাম: ঘনকান্ত দাস ঘৰ নং : ১০৭ বয়স : 49 লিঙ্গ : পুৰুষ		
410	GZH1672215	ফটো উপলব্ধ	411	GZH1672260	ফটো উপলব্ধ	412	GZH1672271	ফটো উপলব্ধ
নাম : হৃষিকেশ শইকীয়া পিতাৰ নাম: হৰেন শইকীয়া ঘৰ নং : ১০৮ বয়স : 41 লিঙ্গ : পুৰুষ			নাম : কৃষ্ণ বাহাদুৰ ছেত্ৰী পিতাৰ নাম: গংগী বাহাদুৰ ছেত্ৰী ঘৰ নং : ১০৮ক বয়স : 45 লিঙ্গ : পুৰুষ			নাম : কল্পনা চেত্ৰী স্বামীৰ নাম: সনজু চেত্ৰী ঘৰ নং : ১০৮ক বয়স : 40 লিঙ্গ : মহিলা		
413	GZH1672293	ফটো উপলব্ধ	414	GZH1672282	ফটো উপলব্ধ	415	GZH1672317	ফটো উপলব্ধ
নাম : মীৰা ছেত্ৰী স্বামীৰ নাম: কৃষ্ণবাহাদুৰ ছেত্ৰী ঘৰ নং : ১০৮ক বয়স : 39 লিঙ্গ : মহিলা			নাম : গনেশ চেত্ৰী পিতাৰ নাম: বিষ্ণু দেবী চেত্ৰী ঘৰ নং : ১০৮ক বয়স : 38 লিঙ্গ : পুৰুষ			নাম : বিনা মালাকাৰ স্বামীৰ নাম: ভোলাৰাম মালাকাৰ ঘৰ নং : ১০৯ বয়স : 59 লিঙ্গ : মহিলা		
416	GZH1672362	ফটো উপলব্ধ	S 417	GZH1672351	ফটো উপলব্ধ	418	GZH1672328	ফটো উপলব্ধ
নাম : দশমী বৈশ্য স্বামীৰ নাম: কিষাণ ঘৰ নং : ১১০ বয়স : 68 লিঙ্গ : মহিলা			নাম : দিলীপ দাস পিতাৰ নাম: কিষাণ ঘৰ নং : ১১০ বয়স : 45 লিঙ্গ : পুৰুষ			নাম : ৰাতুল দাস পিতাৰ নাম: কিষাণ ঘৰ নং : ১১০ বয়স : 44 লিঙ্গ : পুৰুষ		
419	GZH1672395	ফটো উপলব্ধ	420	GZH1672420	ফটো উপলব্ধ	421	GZH1672373	ফটো উপলব্ধ
নাম : তুলসী শৰ্মা স্বামীৰ নাম: হৰিপ্রসাদ শৰ্মা ঘৰ নং : ১১১ বয়স : 68 লিঙ্গ : মহিলা			নাম : মধু শৰ্মা পিতাৰ নাম: হৰিপ্রসাদ শৰ্মা ঘৰ নং : ১১১ বয়স : 57 লিঙ্গ : পুৰুষ			নাম : বিষ্ণু শৰ্মা পিতাৰ নাম: হৰিপ্রসাদ শৰ্মা ঘৰ নং : ১১১ বয়স : 55 লিঙ্গ : পুৰুষ		

বিধানসভা সমষ্টিৰ নম্বৰ আৰু নাম : 37-জালুকবাৰী
অংশৰ নম্বৰ আৰু নাম : 2-পশ্চিম দুৰ্গা সৰোবৰ

422	GZH1672419	ফটো উপলব্ধ	423	GZH1672384	ফটো উপলব্ধ	E 424	GZH1672453	ফটো উপলব্ধ
নাম : মিনা কুমাৰী স্বামীৰ নাম : মধু শৰ্মা ঘৰ নং : ১১১ বয়স : 51 লিঙ্গ : মহিলা			নাম : পূজা শৰ্মা স্বামীৰ নাম : বিষ্ণু শৰ্মা ঘৰ নং : ১১১ বয়স : 49 লিঙ্গ : মহিলা			নাম : দিগন্ত হাজৰীকা পিতাৰ নাম : বমেশ হাজৰীকা ঘৰ নং : ১১১ বয়স : 57 লিঙ্গ : মহিলা		
425	GZH1672497	ফটো উপলব্ধ	426	GZH1672464	ফটো উপলব্ধ	427	GZH1672486	ফটো উপলব্ধ
নাম : উৎপল হাজৰীকা পিতাৰ নাম : বমেশ হাজৰীকা ঘৰ নং : ১১২ বয়স : 50 লিঙ্গ : পুৰুষ			নাম : ভবানী হাজৰীকা স্বামীৰ নাম : দিগন্ত হাজৰীকা ঘৰ নং : ১১২ বয়স : 47 লিঙ্গ : মহিলা			নাম : লভিতা হাজৰীকা স্বামীৰ নাম : বমেশ হাজৰীকা ঘৰ নং : ১১২ বয়স : 41 লিঙ্গ : মহিলা		
428	GZH1672511	ফটো উপলব্ধ	429	GZH1672500	ফটো উপলব্ধ	430	GZH1672602	ফটো উপলব্ধ
নাম : নগেন চন্দ্ৰ ডেকা পিতাৰ নাম : জগত চন্দ্ৰ ডেকা ঘৰ নং : ১১৩ বয়স : 62 লিঙ্গ : পুৰুষ			নাম : যমুনা ডেকা স্বামীৰ নাম : নগেন চন্দ্ৰ ডেকা ঘৰ নং : ১১৩ বয়স : 52 লিঙ্গ : মহিলা			নাম : মহিনা থাপা স্বামীৰ নাম : যুগল কিশোৰ থাপা ঘৰ নং : ১১৫ বয়স : 52 লিঙ্গ : মহিলা		
431	GZH1672613	ফটো উপলব্ধ	432	GZH2739597	ফটো উপলব্ধ	433	GZH1672646	ফটো উপলব্ধ
নাম : দীপক বাহাদুৰ থাপা পিতাৰ নাম : তুল বাহাদুৰ থাপা ঘৰ নং : ১১৫ বয়স : 48 লিঙ্গ : পুৰুষ			নাম : পূজা ছেত্ৰী পিতাৰ নাম : গোপাল বাহাদুৰ ছেত্ৰী ঘৰ নং : 115 বয়স : 28 লিঙ্গ : মহিলা			নাম : পূন্য প্ৰচাদ থাপা পিতাৰ নাম : বুধী বাহাদুৰ থাপা ঘৰ নং : ১১৬ বয়স : 72 লিঙ্গ : পুৰুষ		
434	GZH1672657	ফটো উপলব্ধ	435	GZH1672680	ফটো উপলব্ধ	436	GZH1672679	ফটো উপলব্ধ
নাম : গুমা থাপা স্বামীৰ নাম : পূন্য প্ৰচাদ থাপা ঘৰ নং : ১১৬ বয়স : 67 লিঙ্গ : মহিলা			নাম : গনেশ থাপা পিতাৰ নাম : নন্দলাল ঘৰ নং : ১১৬ বয়স : 52 লিঙ্গ : পুৰুষ			নাম : বেন থাপা স্বামীৰ নাম : ৰাজু ঘৰ নং : ১১৬ বয়স : 47 লিঙ্গ : মহিলা		
437	GZH1672668	ফটো উপলব্ধ	438	GZH1672624	ফটো উপলব্ধ	439	GZH1672737	ফটো উপলব্ধ
নাম : বিজ থাপা পিতাৰ নাম : পণ্য প্ৰসাদ থাপা ঘৰ নং : ১১৬ বয়স : 46 লিঙ্গ : পুৰুষ			নাম : ৰাজু থাপা পিতাৰ নাম : পূৰ্ণ প্ৰসাদ থাপা ঘৰ নং : ১১৬ বয়স : 43 লিঙ্গ : পুৰুষ			নাম : মায়ী দেৱী স্বামীৰ নাম : টেক বাহাদুৰ থাপা ঘৰ নং : ১১৭ বয়স : 81 লিঙ্গ : মহিলা		
440	GZH1672704	ফটো উপলব্ধ	441	GZH1672726	ফটো উপলব্ধ	E 442	GZH1672748	ফটো উপলব্ধ
নাম : মধু কুমাৰ পিতাৰ নাম : টেক বাহাদুৰ থাপা ঘৰ নং : ১১৭ বয়স : 49 লিঙ্গ : পুৰুষ			নাম : পাৰ্বতী দেৱী স্বামীৰ নাম : মধু কুমাৰ ঘৰ নং : ১১৭ বয়স : 49 লিঙ্গ : মহিলা			নাম : প্ৰভা দেৱী স্বামীৰ নাম : ৰঘুদেব ঘৰ নং : ১১৭ বয়স : 68 লিঙ্গ : মহিলা		
443	GZH1672793	ফটো উপলব্ধ	E 444	GZH1672817	ফটো উপলব্ধ	445	GZH1672862	ফটো উপলব্ধ
নাম : চম্পা ছেত্ৰী স্বামীৰ নাম : ৰাজু ছেত্ৰী ঘৰ নং : ১১৯ বয়স : 49 লিঙ্গ : মহিলা			নাম : দ্বীজেন্দ্ৰ নাথ তালুকদাৰ পিতাৰ নাম : পিৰিন্দ্ৰ নাথ তালুকদাৰ ঘৰ নং : ১২১ বয়স : 78 লিঙ্গ : পুৰুষ			নাম : নলিনী তালুকদাৰ স্বামীৰ নাম : দ্বীজেন্দ্ৰ নাথ তালুকদাৰ ঘৰ নং : ১২১ বয়স : 71 লিঙ্গ : মহিলা		
#2 446	GZH1672828	ফটো উপলব্ধ	447	GZH1672851	ফটো উপলব্ধ	448	GZH1672839	ফটো উপলব্ধ
নাম : অকন ঠাকুৰীয়া পিতাৰ নাম : বাৰ্গী ঠাকুৰীয়া ঘৰ নং : ১২১ বয়স : 56 লিঙ্গ : মহিলা			নাম : ইলাবতী তালুকদাৰ পিতাৰ নাম : দ্বীজেন্দ্ৰ নাথ তালুকদাৰ ঘৰ নং : ১২১ বয়স : 51 লিঙ্গ : মহিলা			নাম : প্ৰসেনজিত তালুকদাৰ পিতাৰ নাম : দ্বীজেন্দ্ৰ নাথ তালুকদাৰ ঘৰ নং : ১২১ বয়স : 42 লিঙ্গ : পুৰুষ		
449	GZH1672840	ফটো উপলব্ধ	450	GZH1672873	ফটো উপলব্ধ	451	GZH1672884	ফটো উপলব্ধ
নাম : নন্দীতা তালুকদাৰ পিতাৰ নাম : দ্বীজেন্দ্ৰ নাথ তালুকদাৰ ঘৰ নং : ১২১ বয়স : 40 লিঙ্গ : মহিলা			নাম : দয়াল বৰ্মন চন্দ্ৰ পিতাৰ নাম : মনহৰি বৰ্মন ঘৰ নং : ১২২ বয়স : 74 লিঙ্গ : পুৰুষ			নাম : তুলসী বৰ্মন স্বামীৰ নাম : দয়াল চন্দ্ৰ বৰ্মন ঘৰ নং : ১২২ বয়স : 65 লিঙ্গ : মহিলা		



#2 452 নাম : ধনজ্যোতি বৰ্মান পিতাৰ নাম: দয়াল চন্দ্ৰ বৰ্মান ঘৰ নং : ১২২ বয়স : 45 লিঙ্গ : পুৰুষ	GZH1672895 ফটো উপলব্ধ	S2 453 নাম : কনিকা বৰ্মান পিতাৰ নাম: দয়াল চন্দ্ৰ বৰ্মান ঘৰ নং : ১২২ বয়স : 37 লিঙ্গ : মহিলা	GZH1672908 ফটো উপলব্ধ	454 নাম : সুমিত্ৰা বৰ্মান স্বামীৰ নাম: উপেন বৰ্মান ঘৰ নং : ১২৪ বয়স : 73 লিঙ্গ : মহিলা	GZH1672931 ফটো উপলব্ধ
# 455 নাম : মনিন্দ্ৰ কুমাৰ বৰ্মান পিতাৰ নাম: ইউ এন বৰ্মান ঘৰ নং : ১২৪ বয়স : 56 লিঙ্গ : পুৰুষ	GZH1672942 ফটো উপলব্ধ	456 নাম : প্ৰদীপ বৰ্মান পিতাৰ নাম: উপেন বৰ্মান ঘৰ নং : ১২৪ বয়স : 53 লিঙ্গ : পুৰুষ	GZH1672953 ফটো উপলব্ধ	457 নাম : জুন বৰ্মান স্বামীৰ নাম: প্ৰদীপ বৰ্মান ঘৰ নং : ১২৪ বয়স : 48 লিঙ্গ : মহিলা	GZH1672964 ফটো উপলব্ধ
458 নাম : দুৰ্লভা বৈশ্য বৰ্মান স্বামীৰ নাম: মুনিন্দ্ৰ বৰ্মান ঘৰ নং : ১২৪ বয়স : 38 লিঙ্গ : মহিলা	GZH0735233 ফটো উপলব্ধ	459 নাম : জানদিপ বৰ্মান পিতাৰ নাম: প্ৰদীপ বৰ্মান ঘৰ নং : 124 বয়স : 19 লিঙ্গ : পুৰুষ	ANW0093609 ফটো উপলব্ধ	460 নাম : ঠগো কলিতা স্বামীৰ নাম: বত্ৰেশ্বৰ কলিতা ঘৰ নং : ১২৫ বয়স : 77 লিঙ্গ : মহিলা	GZH1672975 ফটো উপলব্ধ
461 নাম : জয়চন্দ্ৰ কলিতা পিতাৰ নাম: বত্ৰেশ্বৰ কলিতা ঘৰ নং : ১২৫ বয়স : 65 লিঙ্গ : পুৰুষ	GZH1672986 ফটো উপলব্ধ	462 নাম : দীনমনি কলিতা পিতাৰ নাম: বত্ৰেশ্বৰ কলিতা ঘৰ নং : ১২৫ বয়স : 59 লিঙ্গ : পুৰুষ	GZH1673025 ফটো উপলব্ধ	463 নাম : চন্দ্ৰ ধৰ কলিতা পিতাৰ নাম: বত্ৰেশ্বৰ কলিতা ঘৰ নং : ১২৫ বয়স : 56 লিঙ্গ : পুৰুষ	GZH1673003 ফটো উপলব্ধ
#2 464 নাম : গীতা বানী দেবী স্বামীৰ নাম: বানাপ্ৰতাপ শৰ্মা ঘৰ নং : 183 বয়স : 53 লিঙ্গ : মহিলা	GZH0019495 ফটো উপলব্ধ	465 নাম : প্ৰনিতা কলিতা স্বামীৰ নাম: জয়চন্দ্ৰ কলিতা ঘৰ নং : ১২৫ বয়স : 51 লিঙ্গ : মহিলা	GZH1672997 ফটো উপলব্ধ	466 নাম : নয়নতৰা কলিতা স্বামীৰ নাম: চন্দ্ৰ ধৰ কলিতা ঘৰ নং : ১২৫ বয়স : 49 লিঙ্গ : মহিলা	GZH1673014 ফটো উপলব্ধ
467 নাম : বীতা কুলিতা স্বামীৰ নাম: দীনমনি কলিতা ঘৰ নং : ১২৫ বয়স : 47 লিঙ্গ : মহিলা	GZH1673036 ফটো উপলব্ধ	468 নাম : বাতুলজিত ডেকা পিতাৰ নাম: খগেন্দ্ৰ নাথ ডেকা ঘৰ নং : ১২৫ বয়স : 46 লিঙ্গ : পুৰুষ	GZH1673047 ফটো উপলব্ধ	469 নাম : দিপীকা ডেকা পিতাৰ নাম: খগেন্দ্ৰ নাথ ডেকা ঘৰ নং : ১২৫ বয়স : 46 লিঙ্গ : মহিলা	GZH1673058 ফটো উপলব্ধ
#2 470 নাম : হৃষিকেশ শৰ্মা পিতাৰ নাম: বানাপ্ৰতাপ শৰ্মা ঘৰ নং : 183 বয়স : 24 লিঙ্গ : পুৰুষ	ANW0078154 ফটো উপলব্ধ	#2 471 নাম : হিমাংশু জ্যোতি শৰ্মা পিতাৰ নাম: বানাপ্ৰতাপ শৰ্মা ঘৰ নং : 183 বয়স : 24 লিঙ্গ : পুৰুষ	ANW0079772 ফটো উপলব্ধ	R2 472 নাম : অকন ঠাকুৰীয়া পিতাৰ নাম: চন্দ্ৰ ধৰ ঠাকুৰীয়া ঘৰ নং : ১২৫ বয়স : 78 লিঙ্গ : পুৰুষ	GZH1673069 ফটো উপলব্ধ
R2 473 নাম : তৰঙ্গ ঠাকুৰীয়া পিতাৰ নাম: অকন ঠাকুৰীয়া ঘৰ নং : ১২৫ বয়স : 48 লিঙ্গ : পুৰুষ	GZH1673081 ফটো উপলব্ধ	#2 474 নাম : তৰঙ্গিনী ঠাকুৰীয়া স্বামীৰ নাম: বনু শইকীয়া ঘৰ নং : ১২৫ বয়স : 45 লিঙ্গ : মহিলা	GZH1673092 ফটো উপলব্ধ	475 নাম : চেনেহী দেবী স্বামীৰ নাম: প্ৰফুল্ল চন্দ্ৰ শৰ্মা ঘৰ নং : ১২৬ বয়স : 74 লিঙ্গ : মহিলা	GZH1673127 ফটো উপলব্ধ
476 নাম : ববীন্দ্ৰ নাথ শৰ্মা পিতাৰ নাম: প্ৰফুল্ল চন্দ্ৰ শৰ্মা ঘৰ নং : ১২৬ বয়স : 51 লিঙ্গ : পুৰুষ	GZH1673138 ফটো উপলব্ধ	477 নাম : বজিতা শৰ্মা পিতাৰ নাম: প্ৰফুল্ল চন্দ্ৰ শৰ্মা ঘৰ নং : ১২৬ বয়স : 49 লিঙ্গ : মহিলা	GZH1673149 ফটো উপলব্ধ	478 নাম : পলাশি দেবী স্বামীৰ নাম: ববীন্দ্ৰ নাথ শৰ্মা ঘৰ নং : ১২৬ বয়স : 40 লিঙ্গ : মহিলা	GZH1673150 ফটো উপলব্ধ
S2 479 নাম : দিপ্তী বৰঠাকুৰ পিতাৰ নাম: জগন্নাথ বৰঠাকুৰ ঘৰ নং : ১২৭ বয়স : 48 লিঙ্গ : মহিলা	GZH1673183 ফটো উপলব্ধ	480 নাম : চিৰঞ্জীৱ বৰঠাকুৰ পিতাৰ নাম: জগন্নাথ বৰঠাকুৰ ঘৰ নং : ১২৭ বয়স : 45 লিঙ্গ : পুৰুষ	GZH1673194 ফটো উপলব্ধ	481 নাম : ভাৰ্গৱ ৰাজবংশী পিতাৰ নাম: থলেশ্বৰ ৰাজবংশী ঘৰ নং : 127 বয়স : 20 লিঙ্গ : পুৰুষ	ANW0042903 ফটো উপলব্ধ

বিধানসভা সমষ্টিৰ নম্বৰ আৰু নাম : 37-জালুকবাৰী
অংশৰ নম্বৰ আৰু নাম : 2-পশ্চিম দুৰ্গা সৰোবৰ

482 নাম : সবিতা ডেকা স্বামীৰ নাম: চাণ্ডি চৰন ডেকা ঘৰ নং : ১২৭ক বয়স : 80 লিঙ্গ : মহিলা	GZH1673218 ফটো উপলব্ধ	483 নাম : ভূপেন ডেকা পিতাৰ নাম: চাণ্ডি চৰন ডেকা ঘৰ নং : ১২৭ক বয়স : 54 লিঙ্গ : পুৰুষ	GZH1673241 ফটো উপলব্ধ	484 নাম : নিপন ডেকা পিতাৰ নাম: চাণ্ডি চৰন ডেকা ঘৰ নং : ১২৭ক বয়স : 52 লিঙ্গ : পুৰুষ	GZH1673252 ফটো উপলব্ধ
485 নাম : থুলেশ্বৰ ৰাজবংশী পিতাৰ নাম: বিৰেন ৰাজবংশী ঘৰ নং : ১২৭ক বয়স : 49 লিঙ্গ : পুৰুষ	GZH1673263 ফটো উপলব্ধ	486 নাম : গীতা ৰাজবংশী স্বামীৰ নাম: থুলেশ্বৰ ৰাজবংশী ঘৰ নং : ১২৭ক বয়স : 43 লিঙ্গ : মহিলা	GZH1673274 ফটো উপলব্ধ	487 নাম : দেবৰাম দাস পিতাৰ নাম: পৰ্বতু দাস ঘৰ নং : ১২৯ বয়স : 73 লিঙ্গ : পুৰুষ	GZH1673309 ফটো উপলব্ধ
488 নাম : নিৰলা দাস স্বামীৰ নাম: দেবৰাম দাস ঘৰ নং : ১২৯ বয়স : 63 লিঙ্গ : মহিলা	GZH1673310 ফটো উপলব্ধ	489 নাম : অনিতা দাস পিতাৰ নাম: দেবৰাম দাস ঘৰ নং : ১২৯ বয়স : 43 লিঙ্গ : মহিলা	GZH1673321 ফটো উপলব্ধ	490 নাম : জয়ন্ত দাস পিতাৰ নাম: দেবৰাম দাস ঘৰ নং : ১২৯ বয়স : 38 লিঙ্গ : পুৰুষ	GZH1673332 ফটো উপলব্ধ
491 নাম : প্ৰাঞ্জল দাস পিতাৰ নাম: দেবৰাম দাস ঘৰ নং : ১২৯ বয়স : 33 লিঙ্গ : পুৰুষ	GZH1673343 ফটো উপলব্ধ	492 নাম : কৃষ্ণ ভাগৱতী পিতাৰ নাম: মহেন্দ্ৰ ভাগৱতী ঘৰ নং : ১৩০ বয়স : 51 লিঙ্গ : পুৰুষ	GZH1673387 ফটো উপলব্ধ	493 নাম : কুপাময় ডেকা পিতাৰ নাম: শান্তিৰাম ডেকা ঘৰ নং : ১৩১ বয়স : 83 লিঙ্গ : পুৰুষ	GZH1673412 ফটো উপলব্ধ
494 নাম : ফুলমা ডেকা স্বামীৰ নাম: কুপাময় ডেকা ঘৰ নং : ১৩১ বয়স : 68 লিঙ্গ : মহিলা	GZH1673423 ফটো উপলব্ধ	495 নাম : নিৰপমা দেৱী স্বামীৰ নাম: ভবেন শৰ্মা ঘৰ নং : ১৩২ বয়স : 83 লিঙ্গ : মহিলা	GZH1673445 ফটো উপলব্ধ	496 নাম : বাসবী ভট্টাচাৰ্য্য স্বামীৰ নাম: বিপুল ভট্টাচাৰ্য্য ঘৰ নং : ১৩২ বয়স : 53 লিঙ্গ : মহিলা	GZH1914142 ফটো উপলব্ধ
497 নাম : প্ৰনতি দেৱী পিতাৰ নাম: ভবেন শৰ্মা ঘৰ নং : ১৩২ বয়স : 39 লিঙ্গ : মহিলা	GZH1673456 ফটো উপলব্ধ	498 নাম : জমী মণি দেৱী স্বামীৰ নাম: চিৰঞ্জীব বোঠাকুৰ ঘৰ নং : 132 বয়স : 35 লিঙ্গ : মহিলা	MGB0056267 ফটো উপলব্ধ	499 নাম : পুলকেশ মেধি পিতাৰ নাম: বিপিন চন্দ্ৰ মেধি ঘৰ নং : ১৩৩ বয়স : 51 লিঙ্গ : পুৰুষ	GZH1673489 ফটো উপলব্ধ
500 নাম : মামনি মেধি পিতাৰ নাম: বিপিন চন্দ্ৰ মেধি ঘৰ নং : ১৩৩ বয়স : 49 লিঙ্গ : মহিলা	GZH1673490 ফটো উপলব্ধ	501 নাম : পৰিক্ষীত কলিতা পিতাৰ নাম: সত্যনাথ কলিতা ঘৰ নং : ১৩৬ বয়স : 65 লিঙ্গ : পুৰুষ	GZH1673547 ফটো উপলব্ধ	E 502 নাম : সুমিত্ৰা কলিতা স্বামীৰ নাম: পৰিক্ষীত কলিতা ঘৰ নং : ১৩৬ বয়স : 55 লিঙ্গ : মহিলা	GZH1673558 ফটো উপলব্ধ
503 নাম : অতুল শৰ্মা পিতাৰ নাম: ধৰনীধৰ শৰ্মা ঘৰ নং : ১৩৭ বয়স : 61 লিঙ্গ : পুৰুষ	GZH1673569 ফটো উপলব্ধ	504 নাম : সাবিত্ৰী দেৱী স্বামীৰ নাম: অতুল শৰ্মা ঘৰ নং : ১৩৭ বয়স : 55 লিঙ্গ : মহিলা	GZH1673570 ফটো উপলব্ধ	505 নাম : প্ৰনব শৰ্মা পিতাৰ নাম: গোলোক শৰ্মা ঘৰ নং : ১৩৮ বয়স : 81 লিঙ্গ : পুৰুষ	GZH1673605 ফটো উপলব্ধ
506 নাম : পৰ্নিমা দেৱী স্বামীৰ নাম: প্ৰনব শৰ্মা ঘৰ নং : ১৩৮ বয়স : 70 লিঙ্গ : মহিলা	GZH1673616 ফটো উপলব্ধ	507 নাম : অনুপ শৰ্মা পিতাৰ নাম: প্ৰনব শৰ্মা ঘৰ নং : ১৩৮ বয়স : 49 লিঙ্গ : পুৰুষ	GZH1673627 ফটো উপলব্ধ	508 নাম : বৰ্ণালী দেৱী পিতাৰ নাম: প্ৰনব শৰ্মা ঘৰ নং : ১৩৮ বয়স : 46 লিঙ্গ : মহিলা	GZH1673649 ফটো উপলব্ধ
509 নাম : মানসী শৰ্মা স্বামীৰ নাম: অনুপ শৰ্মা ঘৰ নং : ১৩৮ বয়স : 44 লিঙ্গ : মহিলা	GZH1673638 ফটো উপলব্ধ	510 নাম : বিদিপ শৰ্মা পিতাৰ নাম: প্ৰনব শৰ্মা ঘৰ নং : ১৩৮ বয়স : 42 লিঙ্গ : পুৰুষ	GZH1673650 ফটো উপলব্ধ	511 নাম : কীৰ্তিমোহন ভট্টাচাৰ্য্য পিতাৰ নাম: ভূমিধৰ ভট্টাচাৰ্য্য ঘৰ নং : ১৩৯ বয়স : 72 লিঙ্গ : পুৰুষ	GZH1673672 ফটো উপলব্ধ



বিধানসভা সমষ্টিৰ নম্বৰ আৰু নাম : 37-জালুকবাৰী
অংশৰ নম্বৰ আৰু নাম : 2-পশ্চিম দুৰ্গা সৰোবৰ

512 নাম : বুল ভট্টাচাৰ্য্য স্বামীৰ নাম: কাতিমোহন ভট্টাচাৰ্য্য ঘৰ নং : ১৩৯ বয়স : 71 লিঙ্গ : মহিলা	GZH1673683 ফটো উপলব্ধ	513 নাম : বিপুল ভট্টাচাৰ্য্য পিতাৰ নাম: কাতিমোহন ভট্টাচাৰ্য্য ঘৰ নং : ১৩৯ বয়স : 50 লিঙ্গ : পুৰুষ	GZH1673694 ফটো উপলব্ধ	514 নাম : পুলক ভট্টাচাৰ্য্য পিতাৰ নাম: কাতিমোহন ভট্টাচাৰ্য্য ঘৰ নং : ১৩৯ বয়স : 48 লিঙ্গ : পুৰুষ	GZH1673707 ফটো উপলব্ধ
515 নাম : অনিমা বৰপূজাৰী স্বামীৰ নাম: ভবানী বৰপূজাৰী ঘৰ নং : ১৪০ বয়স : 63 লিঙ্গ : মহিলা	GZH1673718 ফটো উপলব্ধ	516 নাম : সীমান্ত বৰপূজাৰী পিতাৰ নাম: ভবানী বৰপূজাৰী ঘৰ নং : ১৪০ বয়স : 45 লিঙ্গ : পুৰুষ	GZH1673729 ফটো উপলব্ধ	517 নাম : চন্দ্ৰমা দেবী মাতৃৰ নাম: অনিমা বৰপূজাৰী ঘৰ নং : ১৪০ বয়স : 41 লিঙ্গ : মহিলা	GZH1673741 ফটো উপলব্ধ
518 নাম : মুগেন বৰপূজাৰী মাতৃৰ নাম: অনিমা বৰপূজাৰী ঘৰ নং : ১৪০ বয়স : 39 লিঙ্গ : পুৰুষ	GZH1673730 ফটো উপলব্ধ	519 নাম : অকন বৰ্মন পিতাৰ নাম: ধীৰেশ্বৰ বৰ্মন ঘৰ নং : ১৪১ বয়স : 45 লিঙ্গ : পুৰুষ	GZH1673774 ফটো উপলব্ধ	520 নাম : প্ৰতুল বৰ্মন পিতাৰ নাম: ধীৰেশ্বৰ বৰ্মন ঘৰ নং : ১৪১ বয়স : 38 লিঙ্গ : পুৰুষ	GZH1673763 ফটো উপলব্ধ
521 নাম : মধুমতী ছেত্ৰী স্বামীৰ নাম: ভীমবাহাদুৰ ছেত্ৰী ঘৰ নং : ১৪১ক বয়স : 49 লিঙ্গ : মহিলা	GZH1673796 ফটো উপলব্ধ	522 নাম : পদমী দাস পিতাৰ নাম: দণ্ডীৰাম দাস ঘৰ নং : ১৪২ বয়স : 63 লিঙ্গ : মহিলা	GZH1673821 ফটো উপলব্ধ	523 নাম : ভুবনেশ্বৰ দাস পিতাৰ নাম: দণ্ডীৰাম দাস ঘৰ নং : ১৪২ বয়স : 61 লিঙ্গ : পুৰুষ	GZH1673832 ফটো উপলব্ধ
524 নাম : অৰ্পনা দাস পিতাৰ নাম: দণ্ডীৰাম দাস ঘৰ নং : ১৪২ বয়স : 51 লিঙ্গ : মহিলা	GZH1673843 ফটো উপলব্ধ	525 নাম : ভোলা বায় পিতাৰ নাম: ব্ৰজনাথ বায় ঘৰ নং : ১৪৩ বয়স : 63 লিঙ্গ : পুৰুষ	GZH1673887 ফটো উপলব্ধ	526 নাম : সাবিত্ৰী বায় স্বামীৰ নাম: ভোলা বায় ঘৰ নং : ১৪৩ বয়স : 55 লিঙ্গ : মহিলা	GZH1673898 ফটো উপলব্ধ
527 নাম : হেমেন চন্দ্ৰ নাথ পিতাৰ নাম: থানেশ্বৰ নাথ ঘৰ নং : 144 বয়স : 70 লিঙ্গ : পুৰুষ	GZH1674040 ফটো উপলব্ধ	528 নাম : বিভাবানী মেধি স্বামীৰ নাম: দেবাজিত মেধি ঘৰ নং : ১৪৪ বয়স : 53 লিঙ্গ : মহিলা	GZH1673912 ফটো উপলব্ধ	529 নাম : ভাৰত বৰা পিতাৰ নাম: তুলসী ৰাম বৰা ঘৰ নং : ১৪৫ বয়স : 88 লিঙ্গ : পুৰুষ	GZH1674039 ফটো উপলব্ধ
530 নাম : ৰঞ্জমনি বৰা পিতাৰ নাম: ভাৰত বৰা ঘৰ নং : ১৪৫ বয়স : 51 লিঙ্গ : মহিলা	GZH1674028 ফটো উপলব্ধ	531 নাম : শান্তি ছেত্ৰী স্বামীৰ নাম: জীৱন ছেত্ৰী ঘৰ নং : ১৪৫ বয়স : 48 লিঙ্গ : মহিলা	GZH1673945 ফটো উপলব্ধ	532 নাম : অনামিকা বৰা স্বামীৰ নাম: উত্তম বৰা ঘৰ নং : ১৪৫ বয়স : 45 লিঙ্গ : মহিলা	GZH1674006 ফটো উপলব্ধ
533 নাম : উত্তম বৰা পিতাৰ নাম: ভাৰত বৰা ঘৰ নং : ১৪৬ বয়স : 45 লিঙ্গ : পুৰুষ	GZH1674017 ফটো উপলব্ধ	534 নাম : অলকা নাথ স্বামীৰ নাম: হেমেন নাথ ঘৰ নং : ১৪৬ বয়স : 58 লিঙ্গ : মহিলা	GZH1674051 ফটো উপলব্ধ	R 535 নাম : ধৰিত্ৰী নাথ পিতাৰ নাম: হেমেন নাথ ঘৰ নং : ১৪৬ বয়স : ৪৭ লিঙ্গ : মহিলা	GZH1674062 ফটো উপলব্ধ
536 নাম : কৈশল্যা ডেকা পিতাৰ নাম: অভয় ডেকা ঘৰ নং : ১৪৭ বয়স : 72 লিঙ্গ : মহিলা	GZH1674073 ফটো উপলব্ধ	537 নাম : মুনীন ডেকা পিতাৰ নাম: অভয় ডেকা ঘৰ নং : ১৪৭ বয়স : 54 লিঙ্গ : পুৰুষ	GZH1674084 ফটো উপলব্ধ	538 নাম : ভাস্বতী ডেকা স্বামীৰ নাম: মুনীন ডেকা ঘৰ নং : ১৪৭ বয়স : 48 লিঙ্গ : মহিলা	GZH1674095 ফটো উপলব্ধ
539 নাম : কুঞ্জলতা বৈশ্য স্বামীৰ নাম: ফটিক বৈশ্য ঘৰ নং : ১৪৮ বয়স : 81 লিঙ্গ : মহিলা	GZH1674108 ফটো উপলব্ধ	540 নাম : গনেশ বৈশ্য পিতাৰ নাম: ফটিক বৈশ্য ঘৰ নং : ১৪৮ বয়স : 60 লিঙ্গ : পুৰুষ	GZH1674119 ফটো উপলব্ধ	541 নাম : লোহিত বৈশ্য পিতাৰ নাম: ফটিক বৈশ্য ঘৰ নং : ১৪৮ বয়স : 53 লিঙ্গ : পুৰুষ	GZH1674131 ফটো উপলব্ধ



542 নাম : কল্পনা বৈশ্য স্বামীৰ নাম: গনেশ বৈশ্য ঘৰ নং : ১৪৮ বয়স : 52 লিঙ্গ : মহিলা	GZH1674120 ফটো উপলব্ধ	543 নাম : নীৰ শৰ্মা স্বামীৰ নাম: মাখনলাল শৰ্মা ঘৰ নং : ১৪৯ বয়স : 50 লিঙ্গ : মহিলা	GZH1674153 ফটো উপলব্ধ	544 নাম : চন্দন শৰ্মা পিতাৰ নাম: মাখনলাল শৰ্মা ঘৰ নং : ১৪৯ বয়স : 39 লিঙ্গ : পুৰুষ	GZH1674164 ফটো উপলব্ধ
545 নাম : ভবানী সোনোৱাল পিতাৰ নাম: লহং সোনোৱাল ঘৰ নং : ১৫০ বয়স : 59 লিঙ্গ : মহিলা	GZH1674186 ফটো উপলব্ধ	546 নাম : অনু সোনোৱাল পিতাৰ নাম: ভবানী সোনোৱাল ঘৰ নং : ১৫০ বয়স : 57 লিঙ্গ : পুৰুষ	GZH1674197 ফটো উপলব্ধ	547 নাম : সবিতা সোনোৱাল পিতাৰ নাম: ভবানী সোনোৱাল ঘৰ নং : ১৫০ বয়স : 38 লিঙ্গ : মহিলা	GZH1674200 ফটো উপলব্ধ
548 নাম : ভদ্রেেশ্বৰ সোনোৱাল পিতাৰ নাম: ভবানী সোনোৱাল ঘৰ নং : ১৫০ বয়স : 36 লিঙ্গ : পুৰুষ	GZH1674211 ফটো উপলব্ধ	549 নাম : মুনাল শৰ্মা পিতাৰ নাম: উত্তম শৰ্মা ঘৰ নং : ১৫১ বয়স : 54 লিঙ্গ : মহিলা	GZH1674244 ফটো উপলব্ধ	550 নাম : মৰমী দেবী পিতাৰ নাম: মুনাল শৰ্মা ঘৰ নং : ১৫১ বয়স : 34 লিঙ্গ : মহিলা	GZH1674277 ফটো উপলব্ধ
551 নাম : কৃষ্ণ দাস পিতাৰ নাম: হৰি দা ঘৰ নং : ১৫২ বয়স : 68 লিঙ্গ : পুৰুষ	GZH1674288 ফটো উপলব্ধ	552 নাম : জয়মতী দাম স্বামীৰ নাম: কৃষ্ণ দাস ঘৰ নং : ১৫২ বয়স : 53 লিঙ্গ : মহিলা	GZH1674299 ফটো উপলব্ধ	553 নাম : কান্তেশ্বৰ দাস পিতাৰ নাম: কামেশ্বৰ দাস ঘৰ নং : ১৫৩ বয়স : 62 লিঙ্গ : মহিলা	GZH1674324 ফটো উপলব্ধ
554 নাম : কমলা দাস পিতাৰ নাম: কান্তেশ্বৰ দাস ঘৰ নং : ১৫৩ বয়স : 54 লিঙ্গ : মহিলা	GZH1674357 ফটো উপলব্ধ	555 নাম : পৰেশ দাস পিতাৰ নাম: শ্ৰীৰাম দাস ঘৰ নং : ১৫৩ বয়স : 53 লিঙ্গ : পুৰুষ	GZH1674379 ফটো উপলব্ধ	556 নাম : কল্পনা দাস স্বামীৰ নাম: পৰেশ দাস ঘৰ নং : ১৫৩ বয়স : 47 লিঙ্গ : মহিলা	GZH1674346 ফটো উপলব্ধ
557 নাম : প্ৰাঞ্জল দাস পিতাৰ নাম: কান্তেশ্বৰ দাস ঘৰ নং : ১৫৩ বয়স : 41 লিঙ্গ : পুৰুষ	GZH1674368 ফটো উপলব্ধ	558 নাম : পিংকু দাস পিতাৰ নাম: কান্তেশ্বৰ দাস ঘৰ নং : ১৫৩ বয়স : 39 লিঙ্গ : পুৰুষ	GZH1674335 ফটো উপলব্ধ	559 নাম : ভৈৰব দাস পিতাৰ নাম: কান্তেশ্বৰ দাস ঘৰ নং : ১৫৩ বয়স : 32 লিঙ্গ : পুৰুষ	GZH1674380 ফটো উপলব্ধ
R 560 নাম : কন্দৰ্প কুমাৰ নাথ পিতাৰ নাম: ভগুৰাম নাথ ঘৰ নং : ১৫৪ বয়স : 65 লিঙ্গ : পুৰুষ	GZH1674404 ফটো উপলব্ধ	E 561 নাম : পদমী দেবী স্বামীৰ নাম: কন্দৰ্প কুমাৰ ঘৰ নং : ১৫৪ বয়স : 58 লিঙ্গ : মহিলা	GZH1674426 ফটো উপলব্ধ	562 নাম : মঞ্জুৰানী ডেকা নাথ স্বামীৰ নাম: নয়নজ্যোতি নাথ ঘৰ নং : ১৫৪ বয়স : 51 লিঙ্গ : মহিলা	GZH1674391 ফটো উপলব্ধ
563 নাম : নয়াজ্যোতি নাথ পিতাৰ নাম: ভগুৰাম নাথ ঘৰ নং : ১৫৪ বয়স : 49 লিঙ্গ : পুৰুষ	GZH1674415 ফটো উপলব্ধ	564 নাম : টুপৰবালা নাথ স্বামীৰ নাম: দীনেশ নাথ ঘৰ নং : ১৫৫ বয়স : 71 লিঙ্গ : মহিলা	GZH1674448 ফটো উপলব্ধ	565 নাম : খগেন নাথ পিতাৰ নাম: দীনেশ নাথ ঘৰ নং : ১৫৫ বয়স : 47 লিঙ্গ : পুৰুষ	GZH1674471 ফটো উপলব্ধ
566 নাম : জয়চৰন ডেকা পিতাৰ নাম: তনুৰাম ডেকা ঘৰ নং : ১৫৬ বয়স : 68 লিঙ্গ : পুৰুষ	GZH1674493 ফটো উপলব্ধ	567 নাম : মঞ্জু ডেকা স্বামীৰ নাম: জয়চৰন ডেকা ঘৰ নং : ১৫৬ বয়স : 59 লিঙ্গ : মহিলা	GZH1674506 ফটো উপলব্ধ	568 নাম : টঙ্কেশ্বৰ ডেকা পিতাৰ নাম: তাৰানাথ ডেকা ঘৰ নং : ১৫৬ বয়স : 58 লিঙ্গ : মহিলা	GZH1674482 ফটো উপলব্ধ
569 নাম : বীনা ডেকা স্বামীৰ নাম: টঙ্কেশ্বৰ ডেকা ঘৰ নং : ১৫৬ বয়স : 50 লিঙ্গ : মহিলা	GZH1674517 ফটো উপলব্ধ	570 নাম : প্ৰনব ডেকা পিতাৰ নাম: গন্তীৰ ডেকা ঘৰ নং : ১৫৬ বয়স : 42 লিঙ্গ : পুৰুষ	GZH1674528 ফটো উপলব্ধ	571 নাম : লিলি ডেকা পিতাৰ নাম: জয়চৰন ডেকা ঘৰ নং : ১৫৬ বয়স : 39 লিঙ্গ : মহিলা	GZH1674539 ফটো উপলব্ধ

বিধানসভা সমষ্টিৰ নম্বৰ আৰু নাম : 37-জালুকবাৰী
অংশৰ নম্বৰ আৰু নাম : 2-পশ্চিম দুৰ্গা সৰোবৰ

572 নাম : সুৰজিত ডেকা পিতাৰ নাম: জয়চৰন ডেকা ঘৰ নং : 156 বয়স : 33 লিঙ্গ : পুৰুষ	GZH1674540 ফটো উপলব্ধ	#2 573 নাম : জাহ্নবী দাস স্বামীৰ নাম: সুৰজীত ডেকা ঘৰ নং : 156 বয়স : 30 লিঙ্গ : মহিলা	ANW0079277 ফটো উপলব্ধ	574 নাম : হৰিধন ডেকা পিতাৰ নাম: তাৰা ডেকা ঘৰ নং : 159 বয়স : 57 লিঙ্গ : মহিলা	GZH1674551 ফটো উপলব্ধ
575 নাম : বাবুল ৰয় পিতাৰ নাম: ৰাজাৰাম ৰায় ঘৰ নং : 158 বয়স : 65 লিঙ্গ : মহিলা	GZH0019418 ফটো উপলব্ধ	E 576 নাম : মীনা ৰয় স্বামীৰ নাম: বাবুল ৰায় ঘৰ নং : 158 বয়স : 58 লিঙ্গ : মহিলা	GZH0019419 ফটো উপলব্ধ	S2 577 নাম : প্ৰশান্ত ভাগৱতী পিতাৰ নাম: মহেন্দ্ৰ ভাগৱতী ঘৰ নং : 160 বয়স : 58 লিঙ্গ : পুৰুষ	GZH0019420 ফটো উপলব্ধ
578 নাম : ৰবি মুছাহাৰী পিতাৰ নাম: হৰি মুছাহাৰী ঘৰ নং : 160 বয়স : 53 লিঙ্গ : পুৰুষ	GZH0019421 ফটো উপলব্ধ	S2 579 নাম : স্কীৰ ভাগৱতী স্বামীৰ নাম: প্ৰশান্ত ভাগৱতী ঘৰ নং : 160 বয়স : 49 লিঙ্গ : মহিলা	GZH0019422 ফটো উপলব্ধ	580 নাম : মিনতি মুছাহাৰী স্বামীৰ নাম: ৰবি মুছাহাৰী ঘৰ নং : 160 বয়স : 48 লিঙ্গ : মহিলা	GZH0019423 ফটো উপলব্ধ
581 নাম : মৰমী দাস স্বামীৰ নাম: মিলন দাস ঘৰ নং : 160 বয়স : 45 লিঙ্গ : মহিলা	GZH0019425 ফটো উপলব্ধ	582 নাম : সুৰজ দাস পিতাৰ নাম: মিলন দাস ঘৰ নং : 160 বয়স : 24 লিঙ্গ : পুৰুষ	ANW0012377 ফটো উপলব্ধ	583 নাম : অমিত দাস পিতাৰ নাম: মিলন দাস ঘৰ নং : 160 বয়স : 20 লিঙ্গ : পুৰুষ	ANW0013292 ফটো উপলব্ধ
584 নাম : প্ৰফুল্ল দাস পিতাৰ নাম: সৰ্বানন্দ দাস ঘৰ নং : 161 বয়স : 65 লিঙ্গ : পুৰুষ	GZH0019426 ফটো উপলব্ধ	585 নাম : অলকা দাস স্বামীৰ নাম: প্ৰফুল্ল দাস ঘৰ নং : 161 বয়স : 58 লিঙ্গ : মহিলা	GZH0019427 ফটো উপলব্ধ	586 নাম : গোপাল দাস পিতাৰ নাম: সুবল দাস ঘৰ নং : 162 বয়স : 58 লিঙ্গ : পুৰুষ	GZH0019428 ফটো উপলব্ধ
587 নাম : যমুনা দাস স্বামীৰ নাম: গোপাল দাস ঘৰ নং : 162 বয়স : 51 লিঙ্গ : মহিলা	GZH0019429 ফটো উপলব্ধ	588 নাম : কনক শৰ্মা পিতাৰ নাম: ভাৰত শৰ্মা ঘৰ নং : 163 বয়স : 65 লিঙ্গ : পুৰুষ	GZH0019430 ফটো উপলব্ধ	589 নাম : প্ৰভা শৰ্মা স্বামীৰ নাম: কনক শৰ্মা ঘৰ নং : 163 বয়স : 60 লিঙ্গ : মহিলা	GZH0019431 ফটো উপলব্ধ
590 নাম : নৰকান্ত চৌধাৰী পিতাৰ নাম: প্ৰফুল্ল চৌধাৰী ঘৰ নং : 165 বয়স : 67 লিঙ্গ : পুৰুষ	GZH0019432 ফটো উপলব্ধ	591 নাম : কমলা চৌধাৰী স্বামীৰ নাম: নৰকান্ত চৌধাৰী ঘৰ নং : 165 বয়স : 63 লিঙ্গ : মহিলা	GZH0019433 ফটো উপলব্ধ	592 নাম : দীনেশ চৌধাৰী পিতাৰ নাম: প্ৰফুল্ল চৌধাৰী ঘৰ নং : 165 বয়স : 50 লিঙ্গ : পুৰুষ	GZH0019434 ফটো উপলব্ধ
593 নাম : বিমলা চৌধাৰী স্বামীৰ নাম: দীনেশ চৌধাৰী ঘৰ নং : 165 বয়স : 49 লিঙ্গ : মহিলা	GZH0019435 ফটো উপলব্ধ	594 নাম : হিয়াশ্ৰুতি চৌধাৰী পিতাৰ নাম: দীনেশ চৌধাৰী ঘৰ নং : 165 বয়স : 20 লিঙ্গ : মহিলা	ANW0138438 ফটো উপলব্ধ	595 নাম : লক্ষী ৰাভা পিতাৰ নাম: ৰাজু ৰাভা ঘৰ নং : 166 বয়স : 19 লিঙ্গ : মহিলা	ANW0137646 ফটো উপলব্ধ
596 নাম : ৰমিলা হাজৰীকা স্বামীৰ নাম: নৰনাথ হাজৰীকা ঘৰ নং : 166 বয়স : 53 লিঙ্গ : মহিলা	GZH0019438 ফটো উপলব্ধ	597 নাম : ৰাজু ৰাভা পিতাৰ নাম: দিলীপ ৰাভা ঘৰ নং : 166 বয়স : 49 লিঙ্গ : পুৰুষ	GZH0019436 ফটো উপলব্ধ	598 নাম : সুনিতা ৰাভা স্বামীৰ নাম: ৰাজু ৰাভা ঘৰ নং : 166 বয়স : 37 লিঙ্গ : মহিলা	GZH0019437 ফটো উপলব্ধ
599 নাম : কান্তেশ্বৰ কলিতা পিতাৰ নাম: ভিক্ট ৰাম কলিতা ঘৰ নং : 169 বয়স : 60 লিঙ্গ : পুৰুষ	GZH0019439 ফটো উপলব্ধ	600 নাম : ৰীনা কলিতা স্বামীৰ নাম: কান্তেশ্বৰ কলিতা ঘৰ নং : 169 বয়স : 53 লিঙ্গ : মহিলা	GZH0019440 ফটো উপলব্ধ	601 নাম : বলেন বিশ্বাস পিতাৰ নাম: আশানন্দ বিশ্বাস ঘৰ নং : 168 বয়স : 61 লিঙ্গ : পুৰুষ	GZH0019441 ফটো উপলব্ধ

বিধানসভা সমষ্টিৰ নম্বৰ আৰু নাম : 37-জালুকবাৰী
অংশৰ নম্বৰ আৰু নাম : 2-পশ্চিম দুৰ্গা সৰোবৰ

602 নাম : মীনা বিশ্বাস স্বামীৰ নাম: বলেন বিশ্বাস ঘৰ নং : ১৬৮ বয়স : 50 লিঙ্গ : মহিলা	GZH0019442 ফটো উপলব্ধ	E 603 নাম : সুনিল দাস পিতাৰ নাম: দেবেন দাস ঘৰ নং : ১৬৯ বয়স : 63 লিঙ্গ : পুৰুষ	GZH0019443 ফটো উপলব্ধ	604 নাম : আজলি দাস স্বামীৰ নাম: সুনিল দাস ঘৰ নং : ১৬৯ বয়স : 55 লিঙ্গ : মহিলা	GZH0019444 ফটো উপলব্ধ
605 নাম : ধুব মহন্ত পিতাৰ নাম: লোহিত মহন্ত ঘৰ নং : ১৬৯ বয়স : 43 লিঙ্গ : পুৰুষ	GZH1674982 ফটো উপলব্ধ	606 নাম : বিজয় শৰ্মা পিতাৰ নাম: গঙ্গা ৰাম শৰ্মা ঘৰ নং : ১৭০ বয়স : 53 লিঙ্গ : পুৰুষ	GZH0019445 ফটো উপলব্ধ	607 নাম : ঘনী শৰ্মা স্বামীৰ নাম: বিজয় শৰ্মা ঘৰ নং : ১৭০ বয়স : 51 লিঙ্গ : মহিলা	GZH0019446 ফটো উপলব্ধ
608 নাম : সাগৰ ছেত্ৰী পিতাৰ নাম: ৰতন ছেত্ৰী ঘৰ নং : 170 বয়স : 29 লিঙ্গ : পুৰুষ	ANW0123307 ফটো উপলব্ধ	609 নাম : ভাৰত চন্দ্ৰ ৰায় পিতাৰ নাম: দুগ্গাৰাম ৰায় ঘৰ নং : ১৭১ বয়স : 57 লিঙ্গ : পুৰুষ	GZH0019447 ফটো উপলব্ধ	610 নাম : টুতু মণি ৰায় স্বামীৰ নাম: ভাৰত চন্দ্ৰ ৰায় ঘৰ নং : ১৭১ বয়স : 51 লিঙ্গ : মহিলা	GZH0019449 ফটো উপলব্ধ
611 নাম : খুব শৰ্মা পিতাৰ নাম: বিজয় শৰ্মা ঘৰ নং : 171 বয়স : 23 লিঙ্গ : মহিলা	ANW0010280 ফটো উপলব্ধ	612 নাম : মইনা শৰ্মা স্বামীৰ নাম: সুৰেশ শৰ্মা ঘৰ নং : ১৭২ বয়স : 65 লিঙ্গ : মহিলা	GZH0019451 ফটো উপলব্ধ	613 নাম : ৰাজু শৰ্মা পিতাৰ নাম: সুৰেশ শৰ্মা ঘৰ নং : ১৭২ বয়স : 45 লিঙ্গ : পুৰুষ	GZH0019452 ফটো উপলব্ধ
614 নাম : ৰীতা শৰ্মা পিতাৰ নাম: সুৰেশ শৰ্মা ঘৰ নং : ১৭২ বয়স : 43 লিঙ্গ : মহিলা	GZH0019453 ফটো উপলব্ধ	615 নাম : সঞ্জীৱ শৰ্মা পিতাৰ নাম: সুৰেশ শৰ্মা ঘৰ নং : ১৭২ বয়স : 41 লিঙ্গ : পুৰুষ	GZH0019454 ফটো উপলব্ধ	616 নাম : ধন বাহাদুৰ লামা পিতাৰ নাম: টেকবাহাদুৰ লামা ঘৰ নং : ১৭৩ বয়স : 71 লিঙ্গ : মহিলা	GZH0019455 ফটো উপলব্ধ
617 নাম : জানকী লামা স্বামীৰ নাম: ধন বাহাদুৰ লামা ঘৰ নং : ১৭৩ বয়স : 68 লিঙ্গ : মহিলা	GZH0019456 ফটো উপলব্ধ	618 নাম : গবিন লামা পিতাৰ নাম: ধন বাহাদুৰ লামা ঘৰ নং : ১৭৩ বয়স : 37 লিঙ্গ : পুৰুষ	GZH1675101 ফটো উপলব্ধ	E 619 নাম : ৰবিন বড়া পিতাৰ নাম: কমল বৰা ঘৰ নং : ১৭৪ বয়স : 65 লিঙ্গ : মহিলা	GZH1675112 ফটো উপলব্ধ
620 নাম : অলকা বড়া স্বামীৰ নাম: ৰবিন বৰা ঘৰ নং : ১৭৪ বয়স : 61 লিঙ্গ : মহিলা	GZH0019457 ফটো উপলব্ধ	621 নাম : কমলা মণ্ডল স্বামীৰ নাম: কমল মণ্ডল ঘৰ নং : ১৭৫ বয়স : 58 লিঙ্গ : মহিলা	GZH1675167 ফটো উপলব্ধ	E 622 নাম : মেৰী সিং স্বামীৰ নাম: জিতু সিং ঘৰ নং : ১৭৫ বয়স : 49 লিঙ্গ : মহিলা	GZH0019459 ফটো উপলব্ধ
623 নাম : সুমন্ত মণ্ডল পিতাৰ নাম: সুচিন্দ্ৰ মণ্ডল ঘৰ নং : ১৭৫ বয়স : 48 লিঙ্গ : পুৰুষ	GZH0019460 ফটো উপলব্ধ	624 নাম : সাৰদা নাথ স্বামীৰ নাম: দুলাল নাথ ঘৰ নং : ১৭৫ বয়স : 48 লিঙ্গ : মহিলা	GZH0019461 ফটো উপলব্ধ	625 নাম : দুলাল নাথ পিতাৰ নাম: দিনেশ নাথ ঘৰ নং : ১৭৫ বয়স : 44 লিঙ্গ : পুৰুষ	GZH1675145 ফটো উপলব্ধ
626 নাম : মৃদস্মিতা নাথ পিতাৰ নাম: দুলাল নাথ ঘৰ নং : 175 বয়স : 19 লিঙ্গ : মহিলা	ANW0137653 ফটো উপলব্ধ	627 নাম : কুঞ্জ কলিতা স্বামীৰ নাম: পূৰ্ণ কলিতা ঘৰ নং : ১৭৫ক বয়স : 58 লিঙ্গ : মহিলা	GZH1386658 ফটো উপলব্ধ	628 নাম : কমল কলিতা পিতাৰ নাম: পূৰ্ণ কলিতা ঘৰ নং : ১৭৫ক বয়স : 40 লিঙ্গ : পুৰুষ	GZH1386670 ফটো উপলব্ধ
629 নাম : বীন কলিতা স্বামীৰ নাম: সত্যবাণ কলিতা ঘৰ নং : ১৭৬ বয়স : 52 লিঙ্গ : মহিলা	GZH0019463 ফটো উপলব্ধ	630 নাম : তিলক দাস পিতাৰ নাম: ভূমিধৰ দাস ঘৰ নং : ১৭৭ বয়স : 49 লিঙ্গ : পুৰুষ	GZH0019467 ফটো উপলব্ধ	631 নাম : মালা চাংমা স্বামীৰ নাম: সঞ্জয় চাংমা ঘৰ নং : ১৭৭ বয়স : 48 লিঙ্গ : মহিলা	GZH0019468 ফটো উপলব্ধ



632 নাম : প্রফুল্ল দাস স্বামীৰ নাম: তিলক দাস ঘৰ নং : ১৭৭ বয়স : 44 লিঙ্গ : মহিলা	GZH0019469 ফটো উপলব্ধ	633 নাম : অজয় চাংমা পিতাৰ নাম: প্রফুল্ল চাংমা ঘৰ নং : ১৭৭ বয়স : 44 লিঙ্গ : পুৰুষ	GZH0019470 ফটো উপলব্ধ	634 নাম : বীতা মালাকাৰ স্বামীৰ নাম: জীতু হালৈ ঘৰ নং : 177 বয়স : 33 লিঙ্গ : মহিলা	ANW0146696 ফটো উপলব্ধ
635 নাম : বিশাল দাস পিতাৰ নাম: তিলক দাস দাস ঘৰ নং : 177 বয়স : 21 লিঙ্গ : পুৰুষ	ANW0008995 ফটো উপলব্ধ	636 নাম : দিলীপ ভৰালী পিতাৰ নাম: তৰুন ভৰালী ঘৰ নং : ১৭৮ বয়স : 58 লিঙ্গ : পুৰুষ	GZH0019471 ফটো উপলব্ধ	637 নাম : ৰূপালী ভৰালী স্বামীৰ নাম: দিলীপ ভৰালী ঘৰ নং : ১৭৮ বয়স : 51 লিঙ্গ : মহিলা	GZH0019472 ফটো উপলব্ধ
638 নাম : অনিল ভৰালী পিতাৰ নাম: দিলীপ ভৰালী ঘৰ নং : ১৭৮ বয়স : 42 লিঙ্গ : পুৰুষ	GZH0019473 ফটো উপলব্ধ	639 নাম : নাৰায়ন দাস পিতাৰ নাম: অমূল্য দাস ঘৰ নং : ১৭৮ বয়স : 42 লিঙ্গ : পুৰুষ	GZH0019476 ফটো উপলব্ধ	640 নাম : হৰেন্দ্ৰ নাথ শৰ্মা পিতাৰ নাম: মহেন্দ্ৰ শৰ্মা ঘৰ নং : ১৭৮ বয়স : 69 লিঙ্গ : পুৰুষ	GZH0019477 ফটো উপলব্ধ
641 নাম : গিতাৰানী শৰ্মা স্বামীৰ নাম: হৰেন্দ্ৰ শৰ্মা ঘৰ নং : ১৮১ বয়স : 61 লিঙ্গ : মহিলা	GZH0019478 ফটো উপলব্ধ	642 নাম : ৰত্নেশ্বৰ নাথ পিতাৰ নাম: কালিচৰন নাথ ঘৰ নং : ১৮২ বয়স : 81 লিঙ্গ : পুৰুষ	GZH0019481 ফটো উপলব্ধ	643 নাম : জীতেন্দ্ৰ প্ৰসাদ শৰ্মা পিতাৰ নাম: খগেন্দ্ৰ প্ৰসাদ শৰ্মা ঘৰ নং : ১৮২ বয়স : 66 লিঙ্গ : পুৰুষ	GZH0019482 ফটো উপলব্ধ
644 নাম : উপেন্দ্ৰ শৰ্মা পিতাৰ নাম: খগেন্দ্ৰ প্ৰ. শৰ্মা ঘৰ নং : ১৮২ বয়স : 61 লিঙ্গ : পুৰুষ	GZH0019483 ফটো উপলব্ধ	645 নাম : তৰু লতা দেৱী স্বামীৰ নাম: উপেন্ শৰ্মা ঘৰ নং : ১৮২ বয়স : 61 লিঙ্গ : মহিলা	GZH0019484 ফটো উপলব্ধ	646 নাম : পলিন শৰ্মা পিতাৰ নাম: খগেন্দ্ৰ শৰ্মা ঘৰ নং : ১৮২ বয়স : 54 লিঙ্গ : পুৰুষ	GZH0019485 ফটো উপলব্ধ
647 নাম : ডালিমী দেৱী স্বামীৰ নাম: জীতেন্দ্ৰ প্ৰসাদ শৰ্মা ঘৰ নং : ১৮২ বয়স : 54 লিঙ্গ : মহিলা	GZH0019486 ফটো উপলব্ধ	648 নাম : কৰুণ শৰ্মা পিতাৰ নাম: উপেন শৰ্মা ঘৰ নং : ১৮২ বয়স : 24 লিঙ্গ : পুৰুষ	GZH0884460 ফটো উপলব্ধ	649 নাম : প্ৰিয়ংকা দাস পিতাৰ নাম: খনিৰ দাস ঘৰ নং : 182ক বয়স : 26 লিঙ্গ : মহিলা	ANW0138347 ফটো উপলব্ধ
650 নাম : ভূমিকা দাস পিতাৰ নাম: খনিৰ দাস ঘৰ নং : 182 ক বয়স : 19 লিঙ্গ : মহিলা	ANW0138362 ফটো উপলব্ধ	651 নাম : মঞ্জু শইকীয়া স্বামীৰ নাম: ঋশেশ্বৰ শইকীয়া ঘৰ নং : ১৮২ক বয়স : 64 লিঙ্গ : মহিলা	GZH0019487 ফটো উপলব্ধ	652 নাম : খনিৰ দাস পিতাৰ নাম: হৰকান্ত দাস ঘৰ নং : ১৮২ক বয়স : 47 লিঙ্গ : পুৰুষ	GZH0019488 ফটো উপলব্ধ
653 নাম : হিমালী দাস স্বামীৰ নাম: খনিৰ দাস ঘৰ নং : ১৮২ক বয়স : 39 লিঙ্গ : মহিলা	GZH0019490 ফটো উপলব্ধ	654 নাম : গীতাজুলী গোস্বামী স্বামীৰ নাম: হৰিশ শৰ্মা ঘৰ নং : ১৮৩ বয়স : 66 লিঙ্গ : মহিলা	GZH0019492 ফটো উপলব্ধ	655 নাম : বানাপ্ৰতাপ শৰ্মা পিতাৰ নাম: গিৰিশ শৰ্মা ঘৰ নং : ১৮৩ বয়স : 65 লিঙ্গ : পুৰুষ	GZH1675601 ফটো উপলব্ধ
656 নাম : প্ৰনব শৰ্মা পিতাৰ নাম: গিৰিশ শৰ্মা ঘৰ নং : ১৮৩ বয়স : 57 লিঙ্গ : পুৰুষ	GZH0019493 ফটো উপলব্ধ	657 নাম : পুলক শৰ্মা পিতাৰ নাম: গিৰিশ শৰ্মা ঘৰ নং : ১৮৩ বয়স : 55 লিঙ্গ : পুৰুষ	GZH0019494 ফটো উপলব্ধ	658 নাম : মালা দেৱী স্বামীৰ নাম: প্ৰনব শৰ্মা ঘৰ নং : ১৮৩ বয়স : 48 লিঙ্গ : মহিলা	GZH0019496 ফটো উপলব্ধ
659 নাম : জগদীশ শৰ্মা পিতাৰ নাম: হৰিশ শৰ্মা ঘৰ নং : ১৮৩ বয়স : 47 লিঙ্গ : পুৰুষ	GZH1675656 ফটো উপলব্ধ	660 নাম : অৰুণতী শৰ্মা স্বামীৰ নাম: জগদীশ শৰ্মা ঘৰ নং : ১৮৩ বয়স : 43 লিঙ্গ : মহিলা	GZH0019498 ফটো উপলব্ধ	661 নাম : তৃষ্ণা দেৱী পিতাৰ নাম: প্ৰনব শৰ্মা ঘৰ নং : 183 বয়স : 21 লিঙ্গ : মহিলা	ANW0116442 ফটো উপলব্ধ

বিধানসভা সমষ্টিৰ নম্বৰ আৰু নাম : 37-জালুকবাৰী
অংশৰ নম্বৰ আৰু নাম : 2-পশ্চিম দুৰ্গা সৰোবৰ

662	GZH0019500	ফটো উপলব্ধ	নাম : প্রকাশ শৰ্মা পিতাৰ নাম: পৰেশ শৰ্মা ঘৰ নং : ১৮৪ বয়স : 71 লিঙ্গ : পুৰুষ	663	GZH0019501	ফটো উপলব্ধ	নাম : জীৱন মজুমদাৰ পিতাৰ নাম: প্ৰবিন মজুমদাৰ ঘৰ নং : ১৮৪ বয়স : 58 লিঙ্গ : পুৰুষ	664	GZH0019502	ফটো উপলব্ধ	নাম : মঞ্জু দেৱী স্বামীৰ নাম: প্রকাশ শৰ্মা ঘৰ নং : ১৮৪ বয়স : 47 লিঙ্গ : মহিলা
665	GZH0019504	ফটো উপলব্ধ	নাম : বীৰেন শৰ্মা পিতাৰ নাম: বংশী ঘৰ নং : ১৮৫ বয়স : 65 লিঙ্গ : পুৰুষ	666	GZH0019505	ফটো উপলব্ধ	নাম : শৰত চন্দ্ৰ ডেকা পিতাৰ নাম: গৌপাল ডেকা ঘৰ নং : ১৮৫ বয়স : 61 লিঙ্গ : পুৰুষ	667	GZH0019506	ফটো উপলব্ধ	নাম : লাবন্য ডেকা স্বামীৰ নাম: চন্দ্ৰ ডেকা ঘৰ নং : ১৮৫ বয়স : 59 লিঙ্গ : মহিলা
668	GZH0019508	ফটো উপলব্ধ	নাম : গৌতম ডেকা পিতাৰ নাম: উপেন্দ্ৰ ডেকা ঘৰ নং : ১৮৫ বয়স : 51 লিঙ্গ : পুৰুষ	669	GZH0019510	ফটো উপলব্ধ	নাম : দিলীপ বৈশ্য পিতাৰ নাম: ৰামদেব বৈশ্য ঘৰ নং : ১৮৬ বয়স : 55 লিঙ্গ : পুৰুষ	670	GZH0019511	ফটো উপলব্ধ	নাম : হিৰন বৈশ্য স্বামীৰ নাম: দিলীপ বৈশ্য ঘৰ নং : ১৮৬ বয়স : 51 লিঙ্গ : মহিলা
671	GZH0019512	ফটো উপলব্ধ	নাম : অৰ্নব দাস পিতাৰ নাম: বসন্ত দাস ঘৰ নং : ১৮৬ বয়স : 43 লিঙ্গ : পুৰুষ	672	GZH2496909	ফটো উপলব্ধ	নাম : হিমাংশু বৈশ্য পিতাৰ নাম: দিলীপ বৈশ্য ঘৰ নং : ১৮৬ বয়স : 22 লিঙ্গ : পুৰুষ	673	GZH0019513	ফটো উপলব্ধ	নাম : বিশ্বনাথ সিং পিতাৰ নাম: সদাগৰ সিং ঘৰ নং : ১৮৭ বয়স : 58 লিঙ্গ : পুৰুষ
674	GZH0019514	ফটো উপলব্ধ	নাম : গীতা দেৱী স্বামীৰ নাম: বিশ্বনাথ সিং ঘৰ নং : ১৮৭ বয়স : 53 লিঙ্গ : মহিলা	675	GZH0019516	ফটো উপলব্ধ	নাম : প্ৰদীপ মজুমদাৰ পিতাৰ নাম: সূৰ্য্যকান্ত মজুমদাৰ ঘৰ নং : ১৯০ বয়স : 68 লিঙ্গ : পুৰুষ	676	GZH0019517	ফটো উপলব্ধ	নাম : ত্ৰিদীপ মজুমদাৰ পিতাৰ নাম: সূৰ্য্যকান্ত মজুমদাৰ ঘৰ নং : ১৯০ বয়স : 65 লিঙ্গ : পুৰুষ
677	GZH0019518	ফটো উপলব্ধ	নাম : মঞ্জু মজুমদাৰ স্বামীৰ নাম: প্ৰদীপ মজুমদাৰ ঘৰ নং : ১৯০ বয়স : 60 লিঙ্গ : মহিলা	678	GZH0019519	ফটো উপলব্ধ	নাম : মামনি দত্ত স্বামীৰ নাম: ত্ৰিদীপ মজুমদাৰ ঘৰ নং : ১৯০ বয়স : 55 লিঙ্গ : মহিলা	679	GZH0019520	ফটো উপলব্ধ	নাম : হেমেন্দ্ৰ চন্দ্ৰ দাস পিতাৰ নাম: অৰুন দাস ঘৰ নং : ১৯১ বয়স : 61 লিঙ্গ : পুৰুষ
680	GZH0019521	ফটো উপলব্ধ	নাম : ৰিণা পাঠক দাস স্বামীৰ নাম: হেমেন্দ্ৰ চন্দ্ৰ দাস ঘৰ নং : ১৯১ বয়স : 57 লিঙ্গ : মহিলা	681	GZH0019522	ফটো উপলব্ধ	নাম : জয়ন্ত দাস পিতাৰ নাম: অৰুন দাস ঘৰ নং : ১৯১ বয়স : 55 লিঙ্গ : পুৰুষ	682	GZH0019523	ফটো উপলব্ধ	নাম : অনপমা দাস স্বামীৰ নাম: জয়ন্ত দাস ঘৰ নং : ১৯১ বয়স : 44 লিঙ্গ : মহিলা
683	GZH0019524	ফটো উপলব্ধ	নাম : দেববালা দাস স্বামীৰ নাম: ভাবিত চন্দ্ৰ দাস ঘৰ নং : ১৯২ বয়স : 64 লিঙ্গ : মহিলা	684	GZH2865434	ফটো উপলব্ধ	নাম : মালতী ৰায় পিতাৰ নাম: সন্তী ৰাম ৰায় ঘৰ নং : 192 বয়স : 60 লিঙ্গ : মহিলা	685	GZH0019525	ফটো উপলব্ধ	নাম : দীপাংকৰ দাস পিতাৰ নাম: ভাবিত চন্দ্ৰ দাস ঘৰ নং : ১৯২ বয়স : 48 লিঙ্গ : পুৰুষ
686	GZH0019526	ফটো উপলব্ধ	নাম : অধিৰ সূত্ৰধৰ পিতাৰ নাম: গজেন সূত্ৰধৰ ঘৰ নং : ১৯২ বয়স : 48 লিঙ্গ : পুৰুষ	687	GZH0019527	ফটো উপলব্ধ	নাম : পাৰ্বতী সূত্ৰধৰ স্বামীৰ নাম: অধিৰ সূত্ৰধৰ ঘৰ নং : ১৯২ বয়স : 45 লিঙ্গ : মহিলা	688	ANW0008060	ফটো উপলব্ধ	নাম : নেহা সূত্ৰধৰ পিতাৰ নাম: অধিৰ সূত্ৰধৰ ঘৰ নং : 192 বয়স : 27 লিঙ্গ : মহিলা
S 689	GZH0019529	ফটো উপলব্ধ	নাম : অনন্ত ডেকা পিতাৰ নাম: জয়নাথ ডেকা ঘৰ নং : ১৯৩ বয়স : 60 লিঙ্গ : পুৰুষ	S 690	GZH0019530	ফটো উপলব্ধ	নাম : বিদ্যাৱতী ডেকা স্বামীৰ নাম: অনন্ত ডেকা ঘৰ নং : ১৯৩ বয়স : 55 লিঙ্গ : মহিলা	E 691	GZH0019531	ফটো উপলব্ধ	নাম : উৰ্মিলা বৰ্মন স্বামীৰ নাম: অজুন বৰ্মন ঘৰ নং : ১৯৪ বয়স : 77 লিঙ্গ : মহিলা



বিধানসভা সমষ্টিৰ নম্বৰ আৰু নাম : 37-জালুকবাৰী
অংশৰ নম্বৰ আৰু নাম : 2-পশ্চিম দুৰ্গা সৰোবৰ

692 নাম : দীপক বৰ্মন পিতাৰ নাম: অজুন বৰ্মন ঘৰ নং : 198 বয়স : 56 লিঙ্গ : পুৰুষ	GZH0019532 ফটো উপলব্ধ	693 নাম : মীৰা বৰ্মন স্বামীৰ নাম: দীপক বৰ্মন ঘৰ নং : 198 বয়স : 47 লিঙ্গ : মহিলা	GZH0019533 ফটো উপলব্ধ	694 নাম : মীনাঙ্গী বৰ্মন পিতাৰ নাম: দীপক বৰ্মন ঘৰ নং : 194 বয়স : 22 লিঙ্গ : মহিলা	GZH2865400 ফটো উপলব্ধ
695 নাম : ধীৰেন ডেকা পিতাৰ নাম: হৰিচন্দ্র ডেকা ঘৰ নং : 195 বয়স : 61 লিঙ্গ : পুৰুষ	GZH0019534 ফটো উপলব্ধ	696 নাম : পদমী ডেকা স্বামীৰ নাম: ধীৰেন ডেকা ঘৰ নং : 195 বয়স : 55 লিঙ্গ : মহিলা	GZH0019535 ফটো উপলব্ধ	697 নাম : ভগৱান কলিতা পিতাৰ নাম: সভাৰাম ঘৰ নং : 195 বয়স : 52 লিঙ্গ : পুৰুষ	GZH0019536 ফটো উপলব্ধ
R2 698 নাম : দীপ্ত শৰ্মা পিতাৰ নাম: উমেশ শৰ্মা ঘৰ নং : 196 বয়স : 63 লিঙ্গ : পুৰুষ	GZH0019537 ফটো উপলব্ধ	R2 699 নাম : দীপু দেৱী স্বামীৰ নাম: দীপ্ত শৰ্মা ঘৰ নং : 196 বয়স : 58 লিঙ্গ : মহিলা	GZH0019538 ফটো উপলব্ধ	700 নাম : পাপৰী দেৱী পিতাৰ নাম: দীপ্ত শৰ্মা ঘৰ নং : 196 বয়স : 42 লিঙ্গ : মহিলা	GZH0019540 ফটো উপলব্ধ
E 701 নাম : ভাৰত বৈশ্য বনিয়া পিতাৰ নাম: যোগেন বৈশ্য বনিয়া ঘৰ নং : 199 বয়স : 85 লিঙ্গ : পুৰুষ	GZH0019541 ফটো উপলব্ধ	702 নাম : কানন বৈশ্য বনিয়া স্বামীৰ নাম: ভাৰত বৈশ্য বনিয়া ঘৰ নং : 199 বয়স : 75 লিঙ্গ : মহিলা	GZH0019542 ফটো উপলব্ধ	E 703 নাম : দীপ বৈশ্য বনিয়া পিতাৰ নাম: ভাৰত বৈশ্য বনিয়া ঘৰ নং : 199 বয়স : 61 লিঙ্গ : পুৰুষ	GZH0019543 ফটো উপলব্ধ
704 নাম : বীত বৈশ্য বনিয়া পিতাৰ নাম: ভাৰত বৈশ্য বনিয়া ঘৰ নং : 199 বয়স : 48 লিঙ্গ : মহিলা	GZH0019545 ফটো উপলব্ধ	705 নাম : অমৰ নাথ প্রজাপতি পিতাৰ নাম: শ্যাম ৰাম পণ্ডিত ঘৰ নং : 199 বয়স : 48 লিঙ্গ : পুৰুষ	GZH1676477 ফটো উপলব্ধ	706 নাম : সন্না দেৱী স্বামীৰ নাম: অমৰ নাথ প্রজাপতি ঘৰ নং : 199 বয়স : 48 লিঙ্গ : মহিলা	GZH0019544 ফটো উপলব্ধ
707 নাম : মনোৰঞ্জন বৈশ্য বনিয়া পিতাৰ নাম: ভাৰত বৈশ্য বনিয়া ঘৰ নং : 199 বয়স : 45 লিঙ্গ : পুৰুষ	GZH1676455 ফটো উপলব্ধ	708 নাম : ৰঞ্জিতা বৈশ্য স্বামীৰ নাম: মনোৰঞ্জন বৈশ্য বনিয়া ঘৰ নং : 199 বয়স : 36 লিঙ্গ : মহিলা	GZH2228252 ফটো উপলব্ধ	709 নাম : ৰাজেশ প্রজাপতি পিতাৰ নাম: অমৰ নাথ প্রজাপতি ঘৰ নং : 199 বয়স : 35 লিঙ্গ : পুৰুষ	GZH2131407 ফটো উপলব্ধ
710 নাম : অঞ্জু বৈশ্য স্বামীৰ নাম: মনোৰঞ্জন বৈশ্য বনিয়া ঘৰ নং : 199 বয়স : 28 লিঙ্গ : মহিলা	GZH2228666 ফটো উপলব্ধ	711 নাম : পূজা দেৱী স্বামীৰ নাম: ৰাজেশ প্রজাপতি ঘৰ নং : 199 বয়স : 28 লিঙ্গ : মহিলা	GZH2131316 ফটো উপলব্ধ	712 নাম : ৰাণী কুমাৰী পিতাৰ নাম: অমৰ নাথ প্রজাপতি ঘৰ নং : 197 বয়স : 26 লিঙ্গ : মহিলা	GZH2849735 ফটো উপলব্ধ
713 নাম : বানু চক্ৰৱৰ্তী পিতাৰ নাম: অমৃত চক্ৰৱৰ্তী ঘৰ নং : 198 বয়স : 69 লিঙ্গ : পুৰুষ	GZH0019546 ফটো উপলব্ধ	714 নাম : জুন চক্ৰৱৰ্তী স্বামীৰ নাম: বানু চক্ৰৱৰ্তী ঘৰ নং : 198 বয়স : 56 লিঙ্গ : মহিলা	GZH0019548 ফটো উপলব্ধ	715 নাম : দীপক চক্ৰৱৰ্তী পিতাৰ নাম: বানু চক্ৰৱৰ্তী ঘৰ নং : 198 বয়স : 47 লিঙ্গ : পুৰুষ	GZH0019549 ফটো উপলব্ধ
716 নাম : ৰূপক চক্ৰৱৰ্তী পিতাৰ নাম: বানু চক্ৰৱৰ্তী ঘৰ নং : 198 বয়স : 43 লিঙ্গ : পুৰুষ	GZH0019550 ফটো উপলব্ধ	717 নাম : অৰূপ চক্ৰৱৰ্তী পিতাৰ নাম: বানু চক্ৰৱৰ্তী ঘৰ নং : 198 বয়স : 41 লিঙ্গ : পুৰুষ	GZH0019551 ফটো উপলব্ধ	718 নাম : পুতুল দাস স্বামীৰ নাম: বৰুন দাস ঘৰ নং : 199 বয়স : 58 লিঙ্গ : মহিলা	GZH0019552 ফটো উপলব্ধ
719 নাম : সাবিত্ৰী দাস স্বামীৰ নাম: যতীন দাস ঘৰ নং : 199 বয়স : 55 লিঙ্গ : মহিলা	GZH0019553 ফটো উপলব্ধ	# 720 নাম : শান্তনু জামাতিয়া পিতাৰ নাম: কৰ্ণ দাতা জামাতিয়া ঘৰ নং : 199 বয়স : 48 লিঙ্গ : মহিলা	GZH1676604 ফটো উপলব্ধ	721 নাম : দীপালী দাস পিতাৰ নাম: বৰুন দাস ঘৰ নং : 199 বয়স : 43 লিঙ্গ : মহিলা	GZH0019554 ফটো উপলব্ধ



বিধানসভা সমষ্টিৰ নম্বৰ আৰু নাম : 37-জালুকবাৰী
অংশৰ নম্বৰ আৰু নাম : 2-পশ্চিম দুৰ্গা সৰোবৰ

722 নাম : মিতালী দাস পিতাৰ নাম: বৰুন দাস ঘৰ নং : ১৯৯ বয়স : 41 লিঙ্গ : মহিলা	GZH0019555 ফটো উপলব্ধ	723 নাম : পূজা দাস পিতাৰ নাম: যতিন দাস ঘৰ নং : ১৯৯ বয়স : 25 লিঙ্গ : মহিলা	GZH1871318 ফটো উপলব্ধ	724 নাম : ফুলে দাস স্বামীৰ নাম: ভিৰু দাস ঘৰ নং : ২০০ বয়স : 65 লিঙ্গ : মহিলা	GZH1676637 ফটো উপলব্ধ
725 নাম : ৰাজ কুমাৰ দাস পিতাৰ নাম: ভিৰু দাস ঘৰ নং : ২০০ বয়স : 41 লিঙ্গ : পুৰুষ	GZH1676648 ফটো উপলব্ধ	726 নাম : আৰমন আলী পিতাৰ নাম: ফৰমাদ ঘৰ নং : ২০১ বয়স : 65 লিঙ্গ : মহিলা	GZH1676659 ফটো উপলব্ধ	727 নাম : জবেদা বেগম স্বামীৰ নাম: আৰমান আলী ঘৰ নং : ২০১ বয়স : 53 লিঙ্গ : মহিলা	GZH0019557 ফটো উপলব্ধ
728 নাম : শঙ্কৰ চাহাজী পিতাৰ নাম: ৰামলাল চাহাজী ঘৰ নং : ২০২ বয়স : 73 লিঙ্গ : মহিলা	GZH0019558 ফটো উপলব্ধ	E 729 নাম : কাঞ্চন চাহাজী স্বামীৰ নাম: শংকৰ চাহাজী ঘৰ নং : ২০২ বয়স : 58 লিঙ্গ : মহিলা	GZH0019559 ফটো উপলব্ধ	730 নাম : সুৰাজ শাহু পিতাৰ নাম: শিব শংকৰ শাহজি ঘৰ নং : ২০২ বয়স : 27 লিঙ্গ : পুৰুষ	GZH1893254 ফটো উপলব্ধ
731 নাম : বসন্ত কুমাৰ শৰ্মা পিতাৰ নাম: বাসুদেব শৰ্মা ঘৰ নং : ২০৩ বয়স : 77 লিঙ্গ : মহিলা	GZH0019560 ফটো উপলব্ধ	732 নাম : সাবিতা দেৱী স্বামীৰ নাম: বসন্ত কুমাৰ শৰ্মা ঘৰ নং : ২০৩ বয়স : 65 লিঙ্গ : মহিলা	GZH0019561 ফটো উপলব্ধ	733 নাম : ধুবজ্যোতি শৰ্মা পিতাৰ নাম: বসন্ত কুমাৰ শৰ্মা ঘৰ নং : ২০৩ বয়স : 44 লিঙ্গ : পুৰুষ	GZH0019562 ফটো উপলব্ধ
734 নাম : নৱনীতা শৰ্মা পিতাৰ নাম: বসন্ত কুমাৰ শৰ্মা ঘৰ নং : ২০৩ বয়স : 41 লিঙ্গ : মহিলা	GZH0019563 ফটো উপলব্ধ	735 নাম : উষালতা গোস্বামী স্বামীৰ নাম: চন্দ্ৰ কান্ত গোস্বামী ঘৰ নং : ২০৪ বয়স : 73 লিঙ্গ : মহিলা	GZH0019564 ফটো উপলব্ধ	736 নাম : কংকন গোস্বামী পিতাৰ নাম: ভবানী কান্ত গোস্বামী ঘৰ নং : ২০৪ বয়স : 50 লিঙ্গ : পুৰুষ	GZH0019565 ফটো উপলব্ধ
737 নাম : পম্পী শৰ্মা স্বামীৰ নাম: কংকন গোস্বামী ঘৰ নং : ২০৪ বয়স : 36 লিঙ্গ : মহিলা	GZH0993808 ফটো উপলব্ধ	E 738 নাম : গিৰিন্দ নাথ শৰ্মা পিতাৰ নাম: চন্দ্ৰনাথ শৰ্মা ঘৰ নং : ২০৫ বয়স : 76 লিঙ্গ : মহিলা	GZH0019567 ফটো উপলব্ধ	739 নাম : কিৰন দেৱী স্বামীৰ নাম: গিৰিন্দ নাথ শৰ্মা ঘৰ নং : ২০৫ বয়স : 67 লিঙ্গ : মহিলা	GZH0019568 ফটো উপলব্ধ
740 নাম : ৰাধিকা দেৱী স্বামীৰ নাম: ভগৱান প্ৰজাপতি ঘৰ নং : ২০৫ বয়স : 54 লিঙ্গ : মহিলা	GZH0019569 ফটো উপলব্ধ	741 নাম : বিদ্যাত শৰ্মা পিতাৰ নাম: গিৰিন্দ নাথ শৰ্মা ঘৰ নং : ২০৫ বয়স : 45 লিঙ্গ : পুৰুষ	GZH0019571 ফটো উপলব্ধ	742 নাম : ৰাজেশ কুমাৰ প্ৰজাপতি পিতাৰ নাম: ভগৱান প্ৰজাপতি ঘৰ নং : ২০৫ বয়স : 44 লিঙ্গ : পুৰুষ	GZH0019570 ফটো উপলব্ধ
743 নাম : মুনায় শৰ্মা পিতাৰ নাম: গিৰিন্দ নাথ শৰ্মা ঘৰ নং : ২০৫ বয়স : 40 লিঙ্গ : পুৰুষ	GZH0019572 ফটো উপলব্ধ	744 নাম : সীমান্ত দাস পিতাৰ নাম: চন্দ্ৰনাথ দাস ঘৰ নং : 205 বয়স : 40 লিঙ্গ : পুৰুষ	ANW0089771 ফটো উপলব্ধ	D 745 নাম : আশা দেৱী স্বামীৰ নাম: প্ৰেম ঘৰ নং : ২০৬ বয়স : 55 লিঙ্গ : মহিলা	GZH0019573 ফটো উপলব্ধ
746 নাম : শৈলেন ভূঞা পিতাৰ নাম: পৰিষ্কাৰ ভূঞা ঘৰ নং : ২২২ বয়স : 62 লিঙ্গ : পুৰুষ	GZH0019574 ফটো উপলব্ধ	747 নাম : প্ৰিয়ান্বা সিং স্বামীৰ নাম: মিতুন সিং ঘৰ নং : ২২৯ বয়স : 30 লিঙ্গ : মহিলা	GZH1894120 ফটো উপলব্ধ	748 নাম : অনিমা কলিতা ডেকা স্বামীৰ নাম: নিৰোদ চন্দ্ৰ ডেকা ঘৰ নং : 285 বয়স : 47 লিঙ্গ : মহিলা	GZH2549335 ফটো উপলব্ধ
749 নাম : সুবাম কৰ্মকাৰ পিতাৰ নাম: মদুল কৰ্মকাৰ ঘৰ নং : 767 বয়স : 26 লিঙ্গ : পুৰুষ	GZH2427631 ফটো উপলব্ধ	750 নাম : জীৱন ছেত্ৰী পিতাৰ নাম: সশ্বৰ ছেত্ৰী ঘৰ নং : ১২৩০ বয়স : 71 লিঙ্গ : পুৰুষ	GZH1673923 ফটো উপলব্ধ	751 নাম : উজ্জ্বল শৰ্মা পিতাৰ নাম: হৰিশ শৰ্মা ঘৰ নং : ১২৩৪ বয়স : 47 লিঙ্গ : পুৰুষ	GZH0019575 ফটো উপলব্ধ



752	GZH0019576	ফটো উপলব্ধ	753	GZH0019577	ফটো উপলব্ধ	754	GZH0019578	ফটো উপলব্ধ
নাম : বমেশ প্রজাপতি পিতাৰ নাম: ভগৱান প্রজাপতি ঘৰ নং : ১২৩৭ বয়স : 38 লিঙ্গ : পুৰুষ			নাম : বমেশ দাস পিতাৰ নাম: অনন্ত দাস ঘৰ নং : ১২৫৫ বয়স : 66 লিঙ্গ : পুৰুষ			নাম : দিপীকা দাস স্বামীৰ নাম: বমেশ দাস ঘৰ নং : ১২৫৫ বয়স : 59 লিঙ্গ : মহিলা		
755	GZH2658938	ফটো উপলব্ধ	756	GZH2347672	ফটো উপলব্ধ	# 757	GZH0851543	ফটো উপলব্ধ
নাম : অনামিকা দাস পিতাৰ নাম: বমেশ দাস ঘৰ নং : 207 বয়স : 23 লিঙ্গ : মহিলা			নাম : মল্লিকা পঠক পিতাৰ নাম: কাতিক পঠক ঘৰ নং : 1400 বয়স : 34 লিঙ্গ : মহিলা			নাম : সুদৰ্শনা বতশাহু স্বামীৰ নাম: দুৰ্জ্যোতী শৰ্মা ঘৰ নং : 203 বয়স : 37 লিঙ্গ : মহিলা		
758	GZH1674175	ফটো উপলব্ধ	759	GZH1672340	ফটো উপলব্ধ	760	GZH0019503	ফটো উপলব্ধ
নাম : প্রাঞ্জল শৰ্মা পিতাৰ নাম: মাখনলাল শৰ্মা ঘৰ নং : সি/ও- মাখন লাল শৰ্মা বয়স : 39 লিঙ্গ : পুৰুষ			নাম : দীপাংকৰ দাস পিতাৰ নাম: কিয়ান বেদ্য ঘৰ নং : এইচ.নো- 110 বয়স : 50 লিঙ্গ : পুৰুষ			নাম : বিকাশ শৰ্মা পিতাৰ নাম: প্রকাশ শৰ্মা ঘৰ নং : এইচ. নো. 123 বয়স : 39 লিঙ্গ : পুৰুষ		
761	ANW0018721	ফটো উপলব্ধ	762	ANW0058446	ফটো উপলব্ধ	763	GZH1672339	ফটো উপলব্ধ
নাম : সজাতা শৰ্মা পিতাৰ নাম: বিজয় শৰ্মা ঘৰ নং : এইচ নো-171 বয়স : 25 লিঙ্গ : মহিলা			নাম : উজ্জয়িনী শইকীয়া পিতাৰ নাম: হিমন্ত শইকীয়া ঘৰ নং : ঘৰ নং 103 বয়স : 20 লিঙ্গ : মহিলা			নাম : বৰ্মা দাস স্বামীৰ নাম: দীপাংকৰ দাস ঘৰ নং : হাটুস নো - 110, বয়স : 40 লিঙ্গ : মহিলা		
#2 764	GZH1673752	ফটো উপলব্ধ	765	ANW0026153	ফটো উপলব্ধ	766	GZH2657773	ফটো উপলব্ধ
নাম : দধিৰাম বৰ্মন পিতাৰ নাম: ধীৰেশ্বৰ বৰ্মন ঘৰ নং : 141 বয়স : 49 লিঙ্গ : পুৰুষ			নাম : শুভম জীৱৰাজকা পিতাৰ নাম: ৰাকেশ জীৱৰাজকা ঘৰ নং : মাৰুতি হাইটস 4বি বয়স : 20 লিঙ্গ : পুৰুষ			নাম : লক্ষ্মী শৰ্মা পিতাৰ নাম: আনন্দ শৰ্মা ঘৰ নং : নীল বয়স : 27 লিঙ্গ : মহিলা		
R 767	ANW0055061	ফটো উপলব্ধ	768	ANW0025619	ফটো উপলব্ধ	769	GZH2604379	ফটো উপলব্ধ
নাম : বিশাল মণ্ডল পিতাৰ নাম: বিপিন মণ্ডল ঘৰ নং : শ্ৰীমতীপাল পাথ বয়স : 21 লিঙ্গ : পুৰুষ			নাম : মেঘা কুমাৰী স্বামীৰ নাম: ৰাহুল কুমাৰ দাস ঘৰ নং : পব বৰাগাঁও বয়স : 20 লিঙ্গ : মহিলা			নাম : ৰোহন ডেকা পিতাৰ নাম: নগেন চন্দ্ৰ ডেকা ঘৰ নং : এস/ও নগেন চন্দ্ৰ ডেকা বয়স : 26 লিঙ্গ : পুৰুষ		



770	1	ANW0161372	ফটো উপলব্ধ	নাম : অসিতা চৌধুৰী পিতাৰ নাম : সুবোধ চৌধুৰী ঘৰ নং : 70 বয়স : 21 লিঙ্গ : মহিলা
771	1	ANW0163154	ফটো উপলব্ধ	নাম : শংখা শুৱা চৌধুৰী পিতাৰ নাম : ভাস্কৰ চৌধুৰী ঘৰ নং : 54 বয়স : 23 লিঙ্গ : মহিলা
772	1	ANW0165027	ফটো উপলব্ধ	নাম : ক্ৰিস্টী গোস্বামী পিতাৰ নাম : বাহুল গোস্বামী ঘৰ নং : 88 বয়স : 18 লিঙ্গ : মহিলা
773	2	ANW0165688	ফটো উপলব্ধ	নাম : ডিজিট ডেকা পিতাৰ নাম : মানিন ডেকা ঘৰ নং : 147 বয়স : 18 লিঙ্গ : পুৰুষ
774	1	ANW0167080	ফটো উপলব্ধ	নাম : মাধুৰ্যা শৰ্মা পিতাৰ নাম : মানিক শৰ্মা ঘৰ নং : 69 বয়স : 18 লিঙ্গ : পুৰুষ
775	2	ANW0167114	ফটো উপলব্ধ	নাম : বিকি দাস মাতৃৰ নাম : মৰমী দাস ঘৰ নং : 160 বয়স : 27 লিঙ্গ : পুৰুষ
776	2	ANW0167197	ফটো উপলব্ধ	নাম : অনশা বৰ্মণ পিতাৰ নাম : দীপক বৰ্মন ঘৰ নং : 144 বয়স : 18 লিঙ্গ : মহিলা
777	1	ANW0168450	ফটো উপলব্ধ	নাম : দৃষণা কলিতা পিতাৰ নাম : নৱ কলিতা ঘৰ নং : 84 বয়স : 18 লিঙ্গ : মহিলা
778	2	ANW0168559	ফটো উপলব্ধ	নাম : নিমি চেত্ৰী পিতাৰ নাম : জীৱন চেত্ৰী ঘৰ নং : 1230 বয়স : 18 লিঙ্গ : মহিলা
779	2	ANW0168617	ফটো উপলব্ধ	নাম : অনিন্দিতা চাংমা পিতাৰ নাম : অজয় চাংমা ঘৰ নং : 177 বয়স : 19 লিঙ্গ : মহিলা
780	2	ANW0168682	ফটো উপলব্ধ	নাম : সঞ্জীত শৰ্মা পিতাৰ নাম : অনুপজ্যোতি শৰ্মা ঘৰ নং : 138 বয়স : 21 লিঙ্গ : পুৰুষ
#2 781	2	ANW0168690	ফটো উপলব্ধ	নাম : প্ৰীতি দেৱী পিতাৰ নাম : ভীম বাহাদুৰ চেত্ৰী ঘৰ নং : 115 বয়স : 32 লিঙ্গ : মহিলা
782	2	ANW0171314	ফটো উপলব্ধ	নাম : বিশাল মণ্ডল পিতাৰ নাম : সুমন্ত মণ্ডল ঘৰ নং : 175 বয়স : 22 লিঙ্গ : পুৰুষ
783	2	ANW0171454	ফটো উপলব্ধ	নাম : ৰূপালী ৰাভা স্বামীৰ নাম : হিমন্ত পাচোৱান ঘৰ নং : 95 বয়স : 19 লিঙ্গ : মহিলা
784	2	ANW0171678	ফটো উপলব্ধ	নাম : নয়নজ্যোতি দাস পিতাৰ নাম : দিপাংকৰ দাস ঘৰ নং : 110 বয়স : 18 লিঙ্গ : পুৰুষ
785	1	ANW0179549	ফটো উপলব্ধ	নাম : প্ৰবিত্ৰিয়া ডেকা স্বামীৰ নাম : ৰিতু ডেকা ঘৰ নং : 150 বয়স : 23 লিঙ্গ : মহিলা
786	1	GZH1653481	ফটো উপলব্ধ	নাম : হেমেন মহন্ত পিতাৰ নাম : যোগেন মহন্ত ঘৰ নং : 53 বয়স : 54 লিঙ্গ : পুৰুষ
787	1	GZH1653458	ফটো উপলব্ধ	নাম : মঞ্জলা পাঠক স্বামীৰ নাম : হেমেন মহন্ত ঘৰ নং : 53 বয়স : 40 লিঙ্গ : মহিলা
788	1	ANW0026161	ফটো উপলব্ধ	নাম : ৰমী তালুকদাৰ পিতাৰ নাম : সুৰেন তালুকদাৰ ঘৰ নং : shankar dev nagar, বয়স : 37 লিঙ্গ : মহিলা
789	1	GZH0670810	ফটো উপলব্ধ	নাম : ৰিচাৰ্ড বৰ্মন পিতাৰ নাম : দ্বিজেন বৰ্মন ঘৰ নং : 7 বয়স : 25 লিঙ্গ : পুৰুষ
790	1	GZH1619927	ফটো উপলব্ধ	নাম : দ্বিজেন বৰ্মন মাতৃৰ নাম : লাৰণ্য বৰ্মন ঘৰ নং : 7 বয়স : 66 লিঙ্গ : পুৰুষ
791	1	GZH0670737	ফটো উপলব্ধ	নাম : বাসেল বৰ্মন পিতাৰ নাম : দ্বিজেন বৰ্মন ঘৰ নং : 7 বয়স : 28 লিঙ্গ : পুৰুষ
#2 792	1	HPS1686482	ফটো উপলব্ধ	নাম : দিলু মায়া স্বামীৰ নাম : ললিত চেত্ৰী ঘৰ নং : 115 বয়স : 46 লিঙ্গ : মহিলা
793	1	GZH1619938	ফটো উপলব্ধ	নাম : কল্যাণী বৰ্মন স্বামীৰ নাম : দ্বিজেন বৰ্মন ঘৰ নং : 7 বয়স : 57 লিঙ্গ : মহিলা
794	1	GZH1638502	ফটো উপলব্ধ	নাম : মিনাক্ষী দাস স্বামীৰ নাম : সঞ্জীৱ দাস ঘৰ নং : 7 বয়স : 35 লিঙ্গ : মহিলা
#2 795	1	GZH0019324	ফটো উপলব্ধ	নাম : কবিতা বেজবৰুৱা স্বামীৰ নাম : দেৱজীত বেজবৰুৱা ঘৰ নং : 72 বয়স : 38 লিঙ্গ : মহিলা
796	1	GZH0711838	ফটো উপলব্ধ	নাম : ধৰনী ডেকা পিতাৰ নাম : সূৰ্য ডেকা ঘৰ নং : 53 বয়স : 67 লিঙ্গ : পুৰুষ
797	1	GZH0709709	ফটো উপলব্ধ	নাম : মিনা ডেকা স্বামীৰ নাম : ধৰনী ডেকা ঘৰ নং : 53 বয়স : 49 লিঙ্গ : মহিলা
798	1	GZH0712422	ফটো উপলব্ধ	নাম : জিতু ডেকা পিতাৰ নাম : ধৰনী ডেকা ঘৰ নং : 53 বয়স : 33 লিঙ্গ : পুৰুষ
799	1	KMH3838844	ফটো উপলব্ধ	নাম : বনসিতা হাজৰিকা পিতাৰ নাম : অশোক হাজৰিকা ঘৰ নং : 156 বয়স : 32 লিঙ্গ : মহিলা



800	1	GZH1670731	ফটো উপলব্ধ	নাম : কৃষ্ণ শৰ্মা পিতাৰ নাম: ভগীৰথ শৰ্মা ঘৰ নং : 82 বয়স : 37 লিঙ্গ : পুৰুষ
801	1	LQW0154278	ফটো উপলব্ধ	নাম : বিবেকানন্দ দাস পিতাৰ নাম: লংকেশ্বৰ দাস ঘৰ নং : 124 বয়স : 35 লিঙ্গ : পুৰুষ
#2 802	1	LQW1565497	ফটো উপলব্ধ	নাম : লক্ষেশ্বৰ দাস পিতাৰ নাম: জোনো ৰাম দাস ঘৰ নং : 124 বয়স : 55 লিঙ্গ : পুৰুষ
803	1	LQW0154328	ফটো উপলব্ধ	নাম : ৰিতাৰানী দাস পিতাৰ নাম: জোনো ৰাম দাস ঘৰ নং : 124 বয়স : 32 লিঙ্গ : মহিলা
804	1	LQW0154286	ফটো উপলব্ধ	নাম : বিকি দাস পিতাৰ নাম: লংকেশ্বৰ দাস ঘৰ নং : 124 বয়স : 33 লিঙ্গ : পুৰুষ
805	1	LQZ1256264	ফটো উপলব্ধ	নাম : মীন ডেকা স্বামীৰ নাম: অনিল ডেকা ঘৰ নং : 124 বয়স : 43 লিঙ্গ : মহিলা
806	1	GZH1179266	ফটো উপলব্ধ	নাম : অনিল ডেকা পিতাৰ নাম: কৃষ্ণ ডেকা ঘৰ নং : 124 বয়স : 41 লিঙ্গ : মহিলা
807	1	GZH0019403	ফটো উপলব্ধ	নাম : বন্ট শইকীয়া পিতাৰ নাম: মোহন শইকীয়া ঘৰ নং : 125 ক বয়স : 53 লিঙ্গ : পুৰুষ
808	2	QOS0054064	ফটো উপলব্ধ	নাম : মনালিছা বৰপূজাৰী স্বামীৰ নাম: মগেন বৰপূজাৰী ঘৰ নং : 140 বয়স : 29 লিঙ্গ : মহিলা
809	2	GZH1631830	ফটো উপলব্ধ	নাম : জীতেন কলিতা পিতাৰ নাম: ৰামো কলিতা ঘৰ নং : 150ক বয়স : 50 লিঙ্গ : পুৰুষ
810	2	GZH0872515	ফটো উপলব্ধ	নাম : প্ৰণব কলিতা পিতাৰ নাম: জীতেন কলিতা ঘৰ নং : 150ক বয়স : 25 লিঙ্গ : পুৰুষ
811	1	GZH1631852	ফটো উপলব্ধ	নাম : মঞ্জু কলিতা স্বামীৰ নাম: জীতেন কলিতা ঘৰ নং : 150ক বয়স : 42 লিঙ্গ : মহিলা
812	2	ANW0196360	ফটো উপলব্ধ	নাম : কৌশিক বহুৱা অন্যান্য: জীবন ছেত্ৰী ঘৰ নং : 45 বয়স : 49 লিঙ্গ : পুৰুষ
813	2	GZH0107797	ফটো উপলব্ধ	নাম : ৰমেশ প্ৰজাপতি পিতাৰ নাম: অমৰ নাথ প্ৰজাপতি ঘৰ নং : 197 বয়স : 28 লিঙ্গ : পুৰুষ
814	2	ANW0196527	ফটো উপলব্ধ	নাম : সোন প্ৰজাপতি পিতাৰ নাম: অমৰ নাথ প্ৰজাপতি ঘৰ নং : Railway Colony Bye Ln বয়স : 24 লিঙ্গ : পুৰুষ
815	2	ANW0196519	ফটো উপলব্ধ	নাম : কৃষ্ণা প্ৰজাপতি পিতাৰ নাম: অমৰ নাথ প্ৰজাপতি ঘৰ নং : 197 বয়স : 21 লিঙ্গ : পুৰুষ



816	1	DCZ0238444	ফটো উপলব্ধ	817	1	LQZ7337384	ফটো উপলব্ধ	818	1	LQZ0538207	ফটো উপলব্ধ
<p>নাম : নিহাৰিকা দত্ত পিতাৰ নাম: বিজয় চন্দ্ৰ দত্ত ঘৰ নং : 190 বয়স : 32 লিঙ্গ : মহিলা</p>				<p>নাম : ছিত্ৰ ডেকা স্বামীৰ নাম: দিগন্ত ডেকা ঘৰ নং : 2 বয়স : 44 লিঙ্গ : মহিলা</p>				<p>নাম : প্ৰিয়ংকা ডেকা পিতাৰ নাম: দিগন্ত ডেকা ঘৰ নং : 2 বয়স : 27 লিঙ্গ : মহিলা</p>			
819	1	LQZ0538132	ফটো উপলব্ধ	820	1	CFT7741857	ফটো উপলব্ধ	821	1	CFT7734830	ফটো উপলব্ধ
<p>নাম : কবিতা ডেকা পিতাৰ নাম: দিগন্ত ডেকা ঘৰ নং : 2 বয়স : 25 লিঙ্গ : মহিলা</p>				<p>নাম : সাবিত্ৰী কৰ্মকাৰ স্বামীৰ নাম: বিকি কৰ্মকাৰ ঘৰ নং : 665 বয়স : 32 লিঙ্গ : মহিলা</p>				<p>নাম : মিনা কৰ্মকাৰ স্বামীৰ নাম: খুদীৰাম কৰ্মকাৰ ঘৰ নং : 665A বয়স : 43 লিঙ্গ : মহিলা</p>			
822	1	CFT0387829	ফটো উপলব্ধ	823	1	CFT0257113	ফটো উপলব্ধ	824	1	CFT7741573	ফটো উপলব্ধ
<p>নাম : মেনকা কৰ্মকাৰ স্বামীৰ নাম: বিকাশ কৰ্মকাৰ ঘৰ নং : 665A বয়স : 28 লিঙ্গ : মহিলা</p>				<p>নাম : বিকাশ কৰ্মকাৰ পিতাৰ নাম: খুদীৰাম কৰ্মকাৰ ঘৰ নং : 665A বয়স : 32 লিঙ্গ : পুৰুষ</p>				<p>নাম : বিকি কৰ্মকাৰ পিতাৰ নাম: সুভাষ কৰ্মকাৰ ঘৰ নং : 665 বয়স : 35 লিঙ্গ : পুৰুষ</p>			
825	2	ANW0202143	ফটো উপলব্ধ	826	2	ANW0203760	ফটো উপলব্ধ	827	2	ANW0204552	ফটো উপলব্ধ
<p>নাম : বিকী শৰ্মা পিতাৰ নাম: মধু শৰ্মা ঘৰ নং : 111 সেকশন 2 বয়স : 22 লিঙ্গ : পুৰুষ</p>				<p>নাম : বঞ্জু দাস পিতাৰ নাম: শান্তনু দাস ঘৰ নং : 197 বয়স : 24 লিঙ্গ : মহিলা</p>				<p>নাম : গৌতম কলিতা পিতাৰ নাম: জিতেন কলিতা ঘৰ নং : 150ক বয়স : 19 লিঙ্গ : পুৰুষ</p>			
828	1	CDZ0228510	ফটো উপলব্ধ	829	2	DZN4155776	ফটো উপলব্ধ	830	1	ANW0205013	ফটো উপলব্ধ
<p>নাম : ভূমিকা দেৱী গৌতম স্বামীৰ নাম: জীৱন গৌতম ঘৰ নং : 1256 বয়স : 38 লিঙ্গ : মহিলা</p>				<p>নাম : ভূপালী দাস পিতাৰ নাম: নগেন চন্দ্ৰ দাস ঘৰ নং : 149 বয়স : 28 লিঙ্গ : মহিলা</p>				<p>নাম : চিন্তু তালুকদাৰ মাতৃৰ নাম: বুমা তালুকদাৰ ঘৰ নং : 53 বয়স : 19 লিঙ্গ : পুৰুষ</p>			
831	1	ANW0205039	ফটো উপলব্ধ	832	1	ANW0207076	ফটো উপলব্ধ	833	1	ANW0207605	ফটো উপলব্ধ
<p>নাম : বৰষা তালুকদাৰ মাতৃৰ নাম: বুমা তালুকদাৰ ঘৰ নং : 53 বয়স : 22 লিঙ্গ : মহিলা</p>				<p>নাম : কুনাল মহন্ত পিতাৰ নাম: হমেন মহন্ত ঘৰ নং : 53 বয়স : 18 লিঙ্গ : পুৰুষ</p>				<p>নাম : সুভিজিত বিশ্বাস মাতৃৰ নাম: শীলা বিশ্বাস ঘৰ নং : 78 বয়স : 18 লিঙ্গ : পুৰুষ</p>			
834	1	ANW0208520	ফটো উপলব্ধ	835	1	ANW0209395	ফটো উপলব্ধ	836	1	DZN1756145	ফটো উপলব্ধ
<p>নাম : বিপানশী দেৱী পিতাৰ নাম: দীপক চন্দ্ৰ শৰ্মা ঘৰ নং : 50 বয়স : 18 লিঙ্গ : মহিলা</p>				<p>নাম : কৃষ্ণ ডেকা মাতৃৰ নাম: চিত্ৰ ডেকা ঘৰ নং : 2 বয়স : 21 লিঙ্গ : পুৰুষ</p>				<p>নাম : ৰীতা কৰ স্বামীৰ নাম: সদীপ কৰ ঘৰ নং : 197A বয়স : 60 লিঙ্গ : মহিলা</p>			
837	1	DZN1756134	ফটো উপলব্ধ	838	1	DZN1756112	ফটো উপলব্ধ	839	1	DZN1756043	ফটো উপলব্ধ
<p>নাম : সদীপ কৰ পিতাৰ নাম: সুবোধ চন্দ্ৰ কৰ ঘৰ নং : 197A বয়স : 66 লিঙ্গ : পুৰুষ</p>				<p>নাম : কে অৰিন্দম কুমাৰ পিতাৰ নাম: সদীপ কৰ ঘৰ নং : 197A বয়স : 36 লিঙ্গ : পুৰুষ</p>				<p>নাম : ৰীনা সেনগুপ্তা পিতাৰ নাম: বিবেন্দ চন্দ্ৰ সেনগুপ্তা ঘৰ নং : 197A বয়স : 67 লিঙ্গ : মহিলা</p>			
840	2	LQZ0016850	ফটো উপলব্ধ	841	2	LQZ1379536	ফটো উপলব্ধ				
<p>নাম : বনুমা শইকীয়া পিতাৰ নাম: যামিনী কুমাৰ ডেকা ঘৰ নং : 124A বয়স : 49 লিঙ্গ : মহিলা</p>				<p>নাম : গাৰ্গী শইকীয়া মাতৃৰ নাম: বনুমা ডেকা শইকীয়া ঘৰ নং : 124A বয়স : 22 লিঙ্গ : মহিলা</p>							

ভোটাৰৰ সাৰাংশ

A) ভোটাৰৰ সংখ্যা

	তালিকাৰ প্ৰকাৰ	তালিকাৰ চিনাক্তকৰণ	ভোটাৰৰ সংখ্যা							
			পুৰুষ	মহিলা	৩য় লিঙ্গ	মুঠ				
I	মূল তালিকা	মূল তালিকা	বিশেষ সংশোধন, 2026 চনৰ পূৰ্বৰ 2025 চনৰ মূল তালিকাৰ লগত থকা সংযোজন সমূহ একত্ৰিতকৰন কৰা তালিকা।				356	413	0	769
II	যোগ তালিকা	পৰিপূৰক 1	বিশেষ সংক্ষিপ্ত সংশোধন, 2026				23	23	0	46
		পৰিপূৰক 2	অনবিচ্ছিন্ন সংশোধন 2026				10	16	0	26
			মুঠ				33	39	0	72
III	বিয়োজন তালিকা	পৰিপূৰক 1	বিশেষ সংক্ষিপ্ত সংশোধন, 2026				22	35	0	57
		পৰিপূৰক 2	অনবিচ্ছিন্ন সংশোধন 2026				4	4	0	8
			মুঠ				26	39	0	65
IV	লিংগ ক্ষেত্ৰত পৰিবৰ্তনৰ বাবে পাৰ্থক্য					-1	1	0	0	
এই সংশোধনৰ পিছত ভোটাৰ তালিকাত ভোটাৰৰ মুঠ সংখ্যা (I+II-III+IV)						362	414	0	776	

B) শুধৰনীৰ সংখ্যা

তালিকাৰ প্ৰকাৰ	তালিকাৰ চিনাক্তকৰণ	শুধৰনীৰ সংখ্যা
পৰিপূৰক 1	বিশেষ সংক্ষিপ্ত সংশোধন, 2026	20
পৰিপূৰক 2	অনবিচ্ছিন্ন সংশোধন 2026	25
	মুঠ	45

নিৰ্বাচক পঞ্জীয়ন বিষয়াৰ স্বাক্ষৰ

E-মূত, S-স্থানান্তৰিত/ বাসস্থান পৰিবৰ্তন, R-প্ৰতিলিপি, M-নিখোজ, Q-অযোগ্য