



ভোটাৰ তালিকা 2026 S03 অসম

বিধানসভা সমষ্টিৰ নম্বৰ, নাম আৰু সংৰক্ষণৰ স্থিতি : 37 - জালুকবাৰী (সাধাৰণ)		খণ্ড নং : 59																			
এই বিধানসভা সমষ্টিত কোন সংসদীয় সমষ্টিৰ অন্তৰ্গত তাৰ নম্বৰ, নাম আৰু সংৰক্ষণ স্থিতি : 5 - গুৱাহাটী (সাধাৰণ)																					
1. সংশোধনৰ বিৱৰণ																					
সংশোধনৰ বছৰ	2026	তালিকাৰ চিনাক্তকৰণ																			
ভিত্তি তাৰিখ	01-04-2026	বিশেষ সংশোধন, 2026 চনৰ পূৰ্বৰ 2025 চনৰ মূল তালিকাৰ লগত থকা সংযোজন সমূহ একত্ৰিতকৰণ কৰা তালিকা।																			
সংশোধনৰ প্ৰকাৰ	বিশেষ সংশোধন 2026																				
প্ৰকাশনৰ তাৰিখ	23-03-2026																				
2. খণ্ড আৰু ভোটগ্ৰহন কেন্দ্ৰৰ বিৱৰণ																					
খণ্ডৰ অন্তৰ্গত এলেকা সমূহৰ নম্বৰ আৰু নাম																					
1-বেজপাৰা	<table style="width: 100%; border-collapse: collapse;"> <tr> <td style="width: 50%;">মূল চহৰ/গাওঁ</td> <td>: গুৱাহাটী পৌৰ নিগম ৱাৰ্ড (অংশ -৩)</td> </tr> <tr> <td>ৱাৰ্ড নং</td> <td>: গুঃ পৌঃ নিঃ ৱাৰ্ড নং ১</td> </tr> <tr> <td>ডাকঘৰ</td> <td>: গুৱাহাটী বিশ্ববিদ্যালয়</td> </tr> <tr> <td>পুলিচ থানা</td> <td>: জালুকবাৰী</td> </tr> <tr> <td>ব্লক</td> <td>: গুৱাহাটী পৌৰ নিগম (অংশ-১)</td> </tr> <tr> <td>ৰাজহ চক্ৰ</td> <td>: গুৱাহাটী</td> </tr> <tr> <td>জিলা</td> <td>: কামৰূপ (মহানগৰ)</td> </tr> <tr> <td>পিনকোড</td> <td>: 781014</td> </tr> </table>					মূল চহৰ/গাওঁ	: গুৱাহাটী পৌৰ নিগম ৱাৰ্ড (অংশ -৩)	ৱাৰ্ড নং	: গুঃ পৌঃ নিঃ ৱাৰ্ড নং ১	ডাকঘৰ	: গুৱাহাটী বিশ্ববিদ্যালয়	পুলিচ থানা	: জালুকবাৰী	ব্লক	: গুৱাহাটী পৌৰ নিগম (অংশ-১)	ৰাজহ চক্ৰ	: গুৱাহাটী	জিলা	: কামৰূপ (মহানগৰ)	পিনকোড	: 781014
মূল চহৰ/গাওঁ						: গুৱাহাটী পৌৰ নিগম ৱাৰ্ড (অংশ -৩)															
ৱাৰ্ড নং						: গুঃ পৌঃ নিঃ ৱাৰ্ড নং ১															
ডাকঘৰ						: গুৱাহাটী বিশ্ববিদ্যালয়															
পুলিচ থানা						: জালুকবাৰী															
ব্লক	: গুৱাহাটী পৌৰ নিগম (অংশ-১)																				
ৰাজহ চক্ৰ	: গুৱাহাটী																				
জিলা	: কামৰূপ (মহানগৰ)																				
পিনকোড	: 781014																				
2-মেধীপাৰা																					
3-সাত মাইল																					
3. ভোটগ্ৰহন কেন্দ্ৰৰ বিৱৰণ																					
ভোটগ্ৰহন কেন্দ্ৰৰ নম্বৰ আৰু নাম :		ভোটগ্ৰহন কেন্দ্ৰৰ প্ৰকাৰ (পুৰুষ/মহিলা/সাধাৰণ)		সাধাৰণ																	
59 - জালুকবাৰী ছোৱালী হাইস্কুল (মধ্য শাখা)		খণ্ডৰ অন্তৰ্গত সহায়ক ভোটগ্ৰহন কেন্দ্ৰৰ সংখ্যা :		0																	
ভোটগ্ৰহন কেন্দ্ৰৰ ঠিকনা :																					
জালুকবাৰী ছোৱালী হাইস্কুল, কোঠা নং ২, দেহান গাড়ীগাওঁ																					
4. ভোটাৰৰ সংখ্যা																					
আৰম্ভনি ক্ৰমিক নং	শেষ ক্ৰমিক নং	মুঠ ভোটাৰ																			
		পুৰুষ	মহিলা	৩য় লিঙ্গ	মুঠ																
1	803	354	370	0	724																

নিৰ্বাচক পঞ্জীয়ন বিষয়াৰ স্বাক্ষৰ

Nazri Naksha

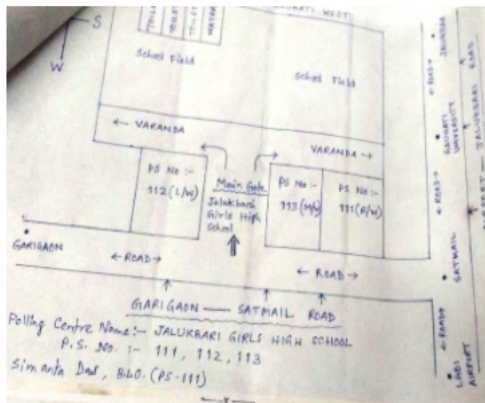

Google Map View



Polling Station Building Front View



ভোটগ্ৰহন কেন্দ্ৰৰ সন্মুখৰ দৃশ্য



Cad View

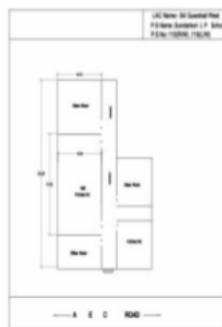

Key MAP View

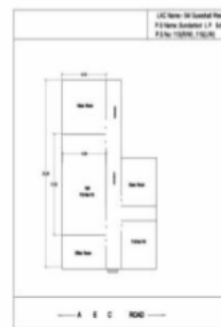

1 নাম : অনিতা দেবী পিতাৰ নাম : জমাদাৰ চৌধৰী ঘৰ নং : 19 বয়স : 60 লিঙ্গ : মহিলা	AXH0372375 ফটো উপলব্ধ	2 নাম : পূজা দাস পিতাৰ নাম : দিগন্ত দাস ঘৰ নং : 30 বয়স : 22 লিঙ্গ : মহিলা	GZH2782068 ফটো উপলব্ধ	3 নাম : নাৰ্জিমা বেগম পিতাৰ নাম : ইনছান আলী ঘৰ নং : 54 বয়স : 21 লিঙ্গ : মহিলা	ANW0151225 ফটো উপলব্ধ
# 4 নাম : ইশা ৰাজবংশী পিতাৰ নাম : অৰ্চনা ৰাজবংশী ঘৰ নং : 1569 বয়স : 21 লিঙ্গ : মহিলা	ANW0075192 ফটো উপলব্ধ	5 নাম : প্ৰদীপ কুমাৰ দাস পিতাৰ নাম : নাৰায়ন চন্দ্ৰ দাস ঘৰ নং : 101/ক নিলাগিৰি অপাৰ্টমেণ্ট বয়স : 52 লিঙ্গ : পুৰুষ	GZH1518190 ফটো উপলব্ধ	6 নাম : চৰ্বিনা ইয়াচমিন স্বামীৰ নাম : ইমামুল হুছেইন ঘৰ নং : 213 বয়স : 25 লিঙ্গ : মহিলা	GZH0741983 ফটো উপলব্ধ
R2 7 নাম : নিৰ মণি ডেকা স্বামীৰ নাম : বৰিষ্ ঠাকুৰীয়া ঘৰ নং : 468 বয়স : 54 লিঙ্গ : মহিলা	GZH0968123 ফটো উপলব্ধ	S2 8 নাম : মানস প্ৰতিম ঠাকুৰীয়া পিতাৰ নাম : বৰিষ্ ঠাকুৰীয়া ঘৰ নং : 468 বয়স : 29 লিঙ্গ : পুৰুষ	GZH0965905 ফটো উপলব্ধ	9 নাম : বুবল চেখ পিতাৰ নাম : পুতুল আলী ঘৰ নং : 1098 বয়স : 53 লিঙ্গ : পুৰুষ	GZH1065414 ফটো উপলব্ধ
10 নাম : বেহেনা আখতাৰ স্বামীৰ নাম : বুবল সেখ ঘৰ নং : 1098 বয়স : 37 লিঙ্গ : মহিলা	GZH2914503 ফটো উপলব্ধ	11 নাম : মনিমা বেগম স্বামীৰ নাম : মহিব আলী ঘৰ নং : 1281 বয়স : 22 লিঙ্গ : মহিলা	MGB2196228 ফটো উপলব্ধ	12 নাম : ইমরান হুছেন বড়ুইয়া পিতাৰ নাম : আজিজুর রহমান বড়ুইয়া ঘৰ নং : 1313 ক বয়স : 35 লিঙ্গ : পুৰুষ	MRR1358674 ফটো উপলব্ধ
13 নাম : তাহমিন তানিয়া বড়ুইয়া স্বামীৰ নাম : ইমরান হুসেন বড়ুইয়া ঘৰ নং : 1313 ক বয়স : 31 লিঙ্গ : মহিলা	MRR0157982 ফটো উপলব্ধ	14 নাম : জৰ্জিনা বেগম পিতাৰ নাম : আহমেদ আলী ঘৰ নং : 1895A বয়স : 47 লিঙ্গ : মহিলা	GZH1090171 ফটো উপলব্ধ	15 নাম : বেচমা বেগম স্বামীৰ নাম : ফাৰুক আলী ঘৰ নং : 1509 বয়স : 26 লিঙ্গ : মহিলা	ANW0120642 ফটো উপলব্ধ
16 নাম : আনিকা তাবাজুম ইছলাম পিতাৰ নাম : বাবুল ইছলাম ঘৰ নং : 1525 বয়স : 20 লিঙ্গ : মহিলা	ANW0114967 ফটো উপলব্ধ	17 নাম : মিনা বেগম স্বামীৰ নাম : দিলমহম্মদ চেখ ঘৰ নং : 1528 বয়স : 57 লিঙ্গ : মহিলা	GZH1090137 ফটো উপলব্ধ	18 নাম : মুস্তাক আছিফ জাফি পিতাৰ নাম : দিল মহম্মদ চেখ ঘৰ নং : 1528 বয়স : 28 লিঙ্গ : পুৰুষ	GZH0375238 ফটো উপলব্ধ
19 নাম : মদুল জাফি পিতাৰ নাম : দিল মহম্মদ চেখ ঘৰ নং : 1528 বয়স : 28 লিঙ্গ : পুৰুষ	GZH0375246 ফটো উপলব্ধ	R2 20 নাম : গীতাজলী দাস পিতাৰ নাম : মতিৰাম দাস ঘৰ নং : 1533 বয়স : 40 লিঙ্গ : মহিলা	GZH0014326 ফটো উপলব্ধ	21 নাম : নূৰ ইছলাম আলী পিতাৰ নাম : নূৰ মহম্মদ আলী ঘৰ নং : 1535 বয়স : 39 লিঙ্গ : পুৰুষ	GZH1841505 ফটো উপলব্ধ
22 নাম : মিন বেগম স্বামীৰ নাম : নূৰ ইছলাম আলী ঘৰ নং : 1535 বয়স : 37 লিঙ্গ : মহিলা	GZH0022950 ফটো উপলব্ধ	23 নাম : মাইন বেগম মাতৃৰ নাম : আফুজা বেগম ঘৰ নং : 1536 বয়স : 34 লিঙ্গ : মহিলা	GZH0753749 ফটো উপলব্ধ	24 নাম : আহমেদ আলী পিতাৰ নাম : তাচেৰ আলী ঘৰ নং : 1539 বয়স : 77 লিঙ্গ : পুৰুষ	GZH1090148 ফটো উপলব্ধ
25 নাম : নিলিমা খাতুন স্বামীৰ নাম : আহমেদ আলী ঘৰ নং : 1539 বয়স : 66 লিঙ্গ : মহিলা	GZH1090159 ফটো উপলব্ধ	R2 26 নাম : চেহনাজ নেইমা আহমেদ পিতাৰ নাম : আহমেদ আলী ঘৰ নং : 1539 বয়স : 30 লিঙ্গ : মহিলা	GZH0014327 ফটো উপলব্ধ	27 নাম : আৰিয়ান মাচুদ আহমেদ পিতাৰ নাম : আহমেদ আলী ঘৰ নং : 1539 বয়স : 21 লিঙ্গ : পুৰুষ	GZH0996520 ফটো উপলব্ধ
28 নাম : তচলিম আলি পিতাৰ নাম : তাচেৰ আলী ঘৰ নং : 1581 বয়স : 82 লিঙ্গ : পুৰুষ	GZH1090251 ফটো উপলব্ধ	29 নাম : মৰ্জিনা বেগম স্বামীৰ নাম : তচলিম আলি ঘৰ নং : 1581 বয়স : 71 লিঙ্গ : মহিলা	GZH1090262 ফটো উপলব্ধ	30 নাম : বেৰিক আলী পিতাৰ নাম : তচলিম আলি ঘৰ নং : 1581 বয়স : 52 লিঙ্গ : পুৰুষ	GZH1090273 ফটো উপলব্ধ



31 নাম : ৰুচল আলী পিতাৰ নাম: তচলিম আলি ঘৰ নং : 1541 বয়স : 35 লিঙ্গ : পুৰুষ	GZH1090295 ফটো উপলব্ধ	32 নাম : বুৰাইত আলী পিতাৰ নাম: তচলিম আলী ঘৰ নং : 1581 বয়স : 30 লিঙ্গ : পুৰুষ	GZH0072157 ফটো উপলব্ধ	33 নাম : নমিতা ঠাকুৰীয়া পিতাৰ নাম: কৰুণা কান্ত ঠাকুৰীয়া ঘৰ নং : 1582 বয়স : 48 লিঙ্গ : মহিলা	GZH1090320 ফটো উপলব্ধ
34 নাম : শঙ্কৰ ঠাকুৰীয়া পিতাৰ নাম: কৰুণা কান্ত ঠাকুৰীয়া ঘৰ নং : 1582 বয়স : 46 লিঙ্গ : পুৰুষ	GZH1090331 ফটো উপলব্ধ	35 নাম : কবিন্দ্র ঠাকুৰীয়া পিতাৰ নাম: কৰুণা কান্ত ঠাকুৰীয়া ঘৰ নং : 1582 বয়স : 44 লিঙ্গ : পুৰুষ	GZH1090342 ফটো উপলব্ধ	36 নাম : নিজৰা ঠাকুৰীয়া স্বামীৰ নাম: শংকৰ ঠাকুৰীয়া ঘৰ নং : 1582 বয়স : 35 লিঙ্গ : মহিলা	GZH0373944 ফটো উপলব্ধ
37 নাম : বৰ্ণালী পাটোৱাৰী ঠাকুৰীয়া স্বামীৰ নাম: কবিন্দ্র ঠাকুৰীয়া ঘৰ নং : 1582 বয়স : 32 লিঙ্গ : মহিলা	GZH0373514 ফটো উপলব্ধ	38 নাম : উমেশ চন্দ্ৰ ঠাকুৰীয়া পিতাৰ নাম: দেবেশ্বৰ ঠাকুৰীয়া ঘৰ নং : 1543 বয়স : 68 লিঙ্গ : পুৰুষ	GZH1090386 ফটো উপলব্ধ	39 নাম : অজিত ঠাকুৰীয়া পিতাৰ নাম: দেবেশ্বৰ ঠাকুৰীয়া ঘৰ নং : 1583 বয়স : 66 লিঙ্গ : পুৰুষ	GZH1090400 ফটো উপলব্ধ
40 নাম : প্ৰভাত ঠাকুৰীয়া পিতাৰ নাম: দেবেশ্বৰ ঠাকুৰীয়া ঘৰ নং : 1583 বয়স : 61 লিঙ্গ : পুৰুষ	GZH1090422 ফটো উপলব্ধ	41 নাম : কল্পনা ঠাকুৰীয়া স্বামীৰ নাম: উমেশ ঠাকুৰীয়া ঘৰ নং : 1583 বয়স : 52 লিঙ্গ : মহিলা	GZH1090397 ফটো উপলব্ধ	42 নাম : ইৰা ঠাকুৰীয়া স্বামীৰ নাম: প্ৰভাত ঠাকুৰীয়া ঘৰ নং : 1583 বয়স : 48 লিঙ্গ : মহিলা	GZH1090433 ফটো উপলব্ধ
S 43 নাম : বিনিতা ঠাকুৰীয়া পিতাৰ নাম: অজিত ঠাকুৰীয়া ঘৰ নং : 1583 বয়স : 89 লিঙ্গ : মহিলা	GZH1090444 ফটো উপলব্ধ	44 নাম : পম্পী বেজবৰুৱা স্বামীৰ নাম: অসীম ঠাকুৰীয়া ঘৰ নং : 1543 বয়স : 37 লিঙ্গ : মহিলা	DZN0048032 ফটো উপলব্ধ	45 নাম : অসীম ঠাকুৰীয়া পিতাৰ নাম: অজিত ঠাকুৰীয়া ঘৰ নং : 1543 বয়স : 37 লিঙ্গ : পুৰুষ	GZH1085570 ফটো উপলব্ধ
46 নাম : সুনীল ঠাকুৰীয়া পিতাৰ নাম: অজিত চন্দ্ৰ ঠাকুৰীয়া ঘৰ নং : 1543 বয়স : 32 লিঙ্গ : পুৰুষ	ANW0093294 ফটো উপলব্ধ	47 নাম : দিলীপ ঠাকুৰীয়া পিতাৰ নাম: প্ৰভাত ঠাকুৰীয়া ঘৰ নং : 1583 বয়স : 24 লিঙ্গ : পুৰুষ	GZH2326791 ফটো উপলব্ধ	48 নাম : ৰোহিতাশু ঠাকুৰীয়া পিতাৰ নাম: উমেশ চন্দ্ৰ ঠাকুৰীয়া ঘৰ নং : 1543 বয়স : 20 লিঙ্গ : পুৰুষ	ANW0086728 ফটো উপলব্ধ
49 নাম : খগেন চন্দ্ৰ ঠাকুৰীয়া পিতাৰ নাম: উপেন ঠাকুৰীয়া ঘৰ নং : 1588 বয়স : 69 লিঙ্গ : পুৰুষ	GZH1090466 ফটো উপলব্ধ	50 নাম : মালতি ঠাকুৰীয়া স্বামীৰ নাম: খগেন ঠাকুৰীয়া ঘৰ নং : 1588 বয়স : 59 লিঙ্গ : মহিলা	GZH1090477 ফটো উপলব্ধ	51 নাম : পংকজ ঠাকুৰীয়া পিতাৰ নাম: খগেন ঠাকুৰীয়া ঘৰ নং : 1588 বয়স : 43 লিঙ্গ : পুৰুষ	GZH1090488 ফটো উপলব্ধ
52 নাম : জিতু ঠাকুৰীয়া পিতাৰ নাম: খগেন ঠাকুৰীয়া ঘৰ নং : 1588 বয়স : 42 লিঙ্গ : পুৰুষ	GZH1090499 ফটো উপলব্ধ	53 নাম : গগন ঠাকুৰীয়া পিতাৰ নাম: খগেন ঠাকুৰীয়া ঘৰ নং : 1588 বয়স : 38 লিঙ্গ : পুৰুষ	GZH1085581 ফটো উপলব্ধ	54 নাম : ডেইজী দাস স্বামীৰ নাম: জিতু ঠাকুৰীয়া ঘৰ নং : 1544 বয়স : 31 লিঙ্গ : মহিলা	GZH2741759 ফটো উপলব্ধ
55 নাম : তৃষ্ণা কলিতা স্বামীৰ নাম: পংকজ ঠাকুৰীয়া ঘৰ নং : 1544 বয়স : 28 লিঙ্গ : মহিলা	GZH2741726 ফটো উপলব্ধ	56 নাম : পদমী ঠাকুৰীয়া স্বামীৰ নাম: নৰেন ঠাকুৰীয়া ঘৰ নং : 1585 বয়স : 72 লিঙ্গ : মহিলা	GZH1090513 ফটো উপলব্ধ	57 নাম : নৰেন ঠাকুৰীয়া পিতাৰ নাম: উপেন ঠাকুৰীয়া ঘৰ নং : 1585 বয়স : 70 লিঙ্গ : পুৰুষ	GZH1090502 ফটো উপলব্ধ
58 নাম : প্ৰনিতা ঠাকুৰীয়া পিতাৰ নাম: নৰেন ঠাকুৰীয়া ঘৰ নং : 1585 বয়স : 47 লিঙ্গ : মহিলা	GZH1090535 ফটো উপলব্ধ	59 নাম : প্ৰিয়ংকা ঠাকুৰীয়া পিতাৰ নাম: ভাৰত ঠাকুৰীয়া ঘৰ নং : 1585 বয়স : 29 লিঙ্গ : মহিলা	GZH0372961 ফটো উপলব্ধ	60 নাম : ভবেন ঠাকুৰীয়া পিতাৰ নাম: ফনী ঠাকুৰীয়া ঘৰ নং : 1586 বয়স : 74 লিঙ্গ : পুৰুষ	GZH1090568 ফটো উপলব্ধ



61 নাম : বংশীধৰ ঠাকুৰীয়া পিতাৰ নাম: ফনী ঠাকুৰীয়া ঘৰ নং : ১৫৪৬ বয়স : 67 লিঙ্গ : পুৰুষ	GZH1090604 ফটো উপলব্ধ	62 নাম : ভাৰত ঠাকুৰীয়া পিতাৰ নাম: ফনী ঠাকুৰীয়া ঘৰ নং : ১৫৪৬ বয়স : 67 লিঙ্গ : পুৰুষ	GZH1090580 ফটো উপলব্ধ	63 নাম : দুৰ্গাধৰ ঠাকুৰীয়া পিতাৰ নাম: ফনীধৰ ঠাকুৰীয়া ঘৰ নং : ১৫৪৬ বয়স : 65 লিঙ্গ : পুৰুষ	GZH1090615 ফটো উপলব্ধ
64 নাম : ভাগ্য বতী ঠাকুৰীয়া স্বামীৰ নাম: ভবেন ঠাকুৰীয়া ঘৰ নং : ১৫৪৬ বয়স : 61 লিঙ্গ : মহিলা	GZH1090579 ফটো উপলব্ধ	65 নাম : মণিকা ঠাকুৰীয়া স্বামীৰ নাম: ভাৰত ঠাকুৰীয়া ঘৰ নং : ১৫৪৬ বয়স : 51 লিঙ্গ : মহিলা	GZH1090591 ফটো উপলব্ধ	66 নাম : অৰ্চনা ঠাকুৰীয়া স্বামীৰ নাম: দুৰ্গাধৰ ঠাকুৰীয়া ঘৰ নং : ১৫৪৬ বয়স : 46 লিঙ্গ : মহিলা	GZH0903872 ফটো উপলব্ধ
67 নাম : অলকা ঠাকুৰীয়া স্বামীৰ নাম: বংশীধৰ ঠাকুৰীয়া ঘৰ নং : ১৫৪৬ বয়স : 43 লিঙ্গ : মহিলা	GZH0370114 ফটো উপলব্ধ	68 নাম : মানসজ্যোতি ঠাকুৰীয়া পিতাৰ নাম: ভবেন ঠাকুৰীয়া ঘৰ নং : ১৫৪৬ বয়স : 29 লিঙ্গ : পুৰুষ	GZH0072439 ফটো উপলব্ধ	69 নাম : গৌৰৱ প্ৰতিম ঠাকুৰীয়া পিতাৰ নাম: ভাৰত ঠাকুৰীয়া ঘৰ নং : ১৫৪৬ বয়স : 23 লিঙ্গ : পুৰুষ	GZH2327674 ফটো উপলব্ধ
# 70 নাম : লিলি ঠাকুৰীয়া স্বামীৰ নাম: সুৰেশ্বৰ ঠাকুৰীয়া ঘৰ নং : ১৫৪৭ বয়স : 79 লিঙ্গ : মহিলা	GZH1090626 ফটো উপলব্ধ	71 নাম : মনোজ ঠাকুৰীয়া পিতাৰ নাম: সুৰেশ্বৰ ঠাকুৰীয়া ঘৰ নং : ১৫৪৭ বয়স : 52 লিঙ্গ : পুৰুষ	GZH1090637 ফটো উপলব্ধ	72 নাম : নমিতা ঠাকুৰীয়া স্বামীৰ নাম: মনোজ ঠাকুৰীয়া ঘৰ নং : ১৫৪৭ বয়স : 48 লিঙ্গ : মহিলা	GZH1090648 ফটো উপলব্ধ
73 নাম : হিমাংশু ঠাকুৰীয়া পিতাৰ নাম: মনোজ ঠাকুৰীয়া ঘৰ নং : 1547 বয়স : 21 লিঙ্গ : পুৰুষ	ANW0002535 ফটো উপলব্ধ	E 74 নাম : ববিন ঠাকুৰীয়া পিতাৰ নাম: সুৰেশ্বৰ ঠাকুৰীয়া ঘৰ নং : ১৫৪৮ বয়স : 61 লিঙ্গ : পুৰুষ	GZH1090659 ফটো উপলব্ধ	S2 75 নাম : নিৰ মনি ডেকা স্বামীৰ নাম: ববিন ঠাকুৰীয়া ঘৰ নং : ১৫৪৮ বয়স : 54 লিঙ্গ : মহিলা	GZH1090660 ফটো উপলব্ধ
76 নাম : মানস প্ৰতিম ঠাকুৰীয়া পিতাৰ নাম: ববিন ঠাকুৰীয়া ঘৰ নং : ১৫৪৮ বয়স : 26 লিঙ্গ : পুৰুষ	GZH0373332 ফটো উপলব্ধ	77 নাম : নিপেন ঠাকুৰীয়া পিতাৰ নাম: সুৰেশ্বৰ ঠাকুৰীয়া ঘৰ নং : ১৫৪৮ বয়স : 57 লিঙ্গ : পুৰুষ	GZH1090671 ফটো উপলব্ধ	78 নাম : মাধৱ দাস পিতাৰ নাম: নাথুৰাম দাস ঘৰ নং : ১৫৪৯ বয়স : 82 লিঙ্গ : পুৰুষ	GZH1090693 ফটো উপলব্ধ
79 নাম : ভাৰতী দাস স্বামীৰ নাম: মাধৱ দাস ঘৰ নং : ১৫৪৯ বয়স : 75 লিঙ্গ : মহিলা	GZH1090706 ফটো উপলব্ধ	80 নাম : হৰেন দাস পিতাৰ নাম: মাধৱ দাস ঘৰ নং : ১৫৪৯ বয়স : 55 লিঙ্গ : পুৰুষ	GZH1090717 ফটো উপলব্ধ	81 নাম : শঙ্কৰ দাস পিতাৰ নাম: মাধৱ দাস ঘৰ নং : ১৫৪৯ বয়স : 52 লিঙ্গ : পুৰুষ	GZH1090728 ফটো উপলব্ধ
82 নাম : শ্ৰেয়ালী দাস স্বামীৰ নাম: হৰেন দাস ঘৰ নং : ১৫৪৯ বয়স : 52 লিঙ্গ : মহিলা	GZH0373043 ফটো উপলব্ধ	83 নাম : অঞ্জলী বাৰ্ঠাই স্বামীৰ নাম: শংকৰ দাস ঘৰ নং : ১৫৪৯ বয়স : 43 লিঙ্গ : মহিলা	GZH0903880 ফটো উপলব্ধ	84 নাম : চন্দ্ৰকান্ত দাস পিতাৰ নাম: নাথুৰাম দাস ঘৰ নং : ১৫৫০ বয়স : 78 লিঙ্গ : পুৰুষ	GZH1090740 ফটো উপলব্ধ
85 নাম : মিনতি দাস স্বামীৰ নাম: চন্দ্ৰকান্ত দাস ঘৰ নং : ১৫৫০ বয়স : 70 লিঙ্গ : মহিলা	GZH1090751 ফটো উপলব্ধ	86 নাম : গৌতম দাস পিতাৰ নাম: চন্দ্ৰকান্ত দাস ঘৰ নং : ১৫৫০ বয়স : 47 লিঙ্গ : পুৰুষ	GZH1090773 ফটো উপলব্ধ	87 নাম : বিৰেন দাস পিতাৰ নাম: জয়ৰাম দাস ঘৰ নং : ১৫৫১ বয়স : 66 লিঙ্গ : পুৰুষ	GZH1090808 ফটো উপলব্ধ
88 নাম : হৰমোহন দাস পিতাৰ নাম: জয়ৰাম দাস ঘৰ নং : ১৫৫১ বয়স : 64 লিঙ্গ : পুৰুষ	GZH1090820 ফটো উপলব্ধ	89 নাম : বিনা দাস স্বামীৰ নাম: বিৰেন দাস ঘৰ নং : ১৫৫১ বয়স : 61 লিঙ্গ : মহিলা	GZH1090819 ফটো উপলব্ধ	90 নাম : ফুলবালা দাস স্বামীৰ নাম: হৰমোহন দাস ঘৰ নং : ১৫৫১ বয়স : 57 লিঙ্গ : মহিলা	GZH1090831 ফটো উপলব্ধ



91 নাম : প্ৰাঞ্জল দাস পিতাৰ নাম: বিৰেন চন্দ্ৰ দাস ঘৰ নং : 1551 বয়স : 38 লিঙ্গ : পুৰুষ	GZH1085605 ফটো উপলব্ধ	S 92 নাম : নিৰ্মালী দাস পিতাৰ নাম: বিৰেন চন্দ্ৰ দাস ঘৰ নং : 1552 বয়স : 32 লিঙ্গ : মহিলা	GZH0372664 ফটো উপলব্ধ	93 নাম : নবিউল্লা চেখ পিতাৰ নাম: বাহিৰ উদ্দিন ঘৰ নং : 1552 বয়স : 61 লিঙ্গ : পুৰুষ	GZH1090842 ফটো উপলব্ধ
94 নাম : অনিমা বেগম স্বামীৰ নাম: নবিউল্লা চেখ ঘৰ নং : 1552 বয়স : 60 লিঙ্গ : মহিলা	GZH1090853 ফটো উপলব্ধ	95 নাম : আহমা বেগম পিতাৰ নাম: নবিউল্লা চেখ ঘৰ নং : 1552 বয়স : 32 লিঙ্গ : মহিলা	GZH0072967 ফটো উপলব্ধ	96 নাম : জু লি শেখ পিতাৰ নাম: নবিউল্লাহ শেখ ঘৰ নং : 1552 বয়স : 30 লিঙ্গ : মহিলা	GZH0072975 ফটো উপলব্ধ
# 97 নাম : অপূৰ্ব দাস পিতাৰ নাম: ভেলেছ বাম দাস ঘৰ নং : 1553 বয়স : 58 লিঙ্গ : পুৰুষ	GZH1090875 ফটো উপলব্ধ	98 নাম : দিলীপ দাস পিতাৰ নাম: ভেলেছ বাম দাস ঘৰ নং : 1553 বয়স : 53 লিঙ্গ : পুৰুষ	GZH1090897 ফটো উপলব্ধ	# 99 নাম : জয়ন্তী দাস স্বামীৰ নাম: অপূৰ্ব দাস ঘৰ নং : 1553 বয়স : 47 লিঙ্গ : মহিলা	GZH1090886 ফটো উপলব্ধ
100 নাম : দিপা দাস স্বামীৰ নাম: দিলীপ দাস ঘৰ নং : 1553 বয়স : 41 লিঙ্গ : মহিলা	GZH1090900 ফটো উপলব্ধ	# 101 নাম : বুৰী দাস পিতাৰ নাম: অপূৰ্ব দাস ঘৰ নং : 1553 বয়স : 26 লিঙ্গ : মহিলা	GZH0373381 ফটো উপলব্ধ	102 নাম : পূজা দাস পিতাৰ নাম: দিলীপ দাস ঘৰ নং : 1553 বয়স : 23 লিঙ্গ : মহিলা	GZH2324812 ফটো উপলব্ধ
103 নাম : হেমাঙ্গ জ্যোতি দাস পিতাৰ নাম: অপূৰ্ব দাস ঘৰ নং : 1553 বয়স : 20 লিঙ্গ : পুৰুষ	ANW0014191 ফটো উপলব্ধ	R2 104 নাম : হেমাঙ্গ জ্যোতি দাস পিতাৰ নাম: অপূৰ্ব দাস ঘৰ নং : 1553 বয়স : 20 লিঙ্গ : পুৰুষ	ANW0014340 ফটো উপলব্ধ	105 নাম : লখ্যজীত দাস পিতাৰ নাম: দিলীপ দাস ঘৰ নং : 1553 বয়স : 19 লিঙ্গ : পুৰুষ	ANW0102590 ফটো উপলব্ধ
106 নাম : মতিৰাম দাস পিতাৰ নাম: পুতুল দাস ঘৰ নং : 1558 বয়স : 81 লিঙ্গ : পুৰুষ	GZH1090922 ফটো উপলব্ধ	107 নাম : পদমী দাস স্বামীৰ নাম: মতিৰাম দাস ঘৰ নং : 1558 বয়স : 71 লিঙ্গ : মহিলা	GZH1090933 ফটো উপলব্ধ	108 নাম : পবিত্ৰ দাস পিতাৰ নাম: মতিৰাম দাস ঘৰ নং : 1558 বয়স : 43 লিঙ্গ : পুৰুষ	GZH1090944 ফটো উপলব্ধ
109 নাম : গীতাজ্জলী দাস পিতাৰ নাম: মতিৰাম দাস ঘৰ নং : 1558 বয়স : 41 লিঙ্গ : মহিলা	GZH0073056 ফটো উপলব্ধ	110 নাম : প্ৰনব দাস পিতাৰ নাম: মতিৰাম দাস ঘৰ নং : 1558 বয়স : 39 লিঙ্গ : পুৰুষ	GZH1090966 ফটো উপলব্ধ	111 নাম : ধৰিত্ৰী দাস স্বামীৰ নাম: পবিত্ৰ দাস ঘৰ নং : 1558 বয়স : 29 লিঙ্গ : মহিলা	GZH0376095 ফটো উপলব্ধ
112 নাম : গোলক ৰাজবংশী পিতাৰ নাম: গাজিৰাম ৰাজবংশী ঘৰ নং : 1555 বয়স : 80 লিঙ্গ : পুৰুষ	GZH1090999 ফটো উপলব্ধ	113 নাম : বিন ৰাজবংশী স্বামীৰ নাম: গোলক ৰাজবংশী ঘৰ নং : 1555 বয়স : 72 লিঙ্গ : মহিলা	GZH1091005 ফটো উপলব্ধ	114 নাম : মদন ডেকা পিতাৰ নাম: ঘনকান্ত ডেকা ঘৰ নং : 1555 বয়স : 59 লিঙ্গ : পুৰুষ	GZH1091016 ফটো উপলব্ধ
115 নাম : অপূৰ্ব কুমাৰ পিতাৰ নাম: শৰত কুমাৰ ঘৰ নং : 1555 বয়স : 46 লিঙ্গ : পুৰুষ	GZH0073239 ফটো উপলব্ধ	116 নাম : মৃদুলা ডেকা স্বামীৰ নাম: মদন ডেকা ঘৰ নং : 1555 বয়স : 40 লিঙ্গ : মহিলা	GZH0073288 ফটো উপলব্ধ	117 নাম : নৱজ্যোতি ৰাজবংশী পিতাৰ নাম: গোলক ৰাজবংশী ঘৰ নং : 1555 বয়স : 35 লিঙ্গ : পুৰুষ	GZH1085638 ফটো উপলব্ধ
118 নাম : বুন কুমাৰ স্বামীৰ নাম: অপূৰ্ব কুমাৰ ঘৰ নং : 1555 বয়স : 34 লিঙ্গ : মহিলা	GZH0073338 ফটো উপলব্ধ	119 নাম : শেৱালী ঔৰাং স্বামীৰ নাম: নৱজ্যোতি ৰাজবংশী ঘৰ নং : 1555 বয়স : 28 লিঙ্গ : মহিলা	GZH2387603 ফটো উপলব্ধ	120 নাম : হিমাংশু ডেকা পিতাৰ নাম: মদন ডেকা ঘৰ নং : 1555 বয়স : 20 লিঙ্গ : পুৰুষ	ANW0103762 ফটো উপলব্ধ



121 নাম : সিদ্ধেশ্বৰী দাস পিতাৰ নাম: লেতৰু দাস ঘৰ নং : ১৫৫৬ বয়স : 62 লিঙ্গ : মহিলা	GZH1091027 ফটো উপলব্ধ	R2 122 নাম : সুৰেশ দাস পিতাৰ নাম: লেতৰু দাস ঘৰ নং : ১৫৫৬ বয়স : 57 লিঙ্গ : পুৰুষ	GZH1091038 ফটো উপলব্ধ	123 নাম : অমল্য ৰাজবংশী পিতাৰ নাম: কাতিৰাম ৰাজবংশী ঘৰ নং : ১৫৫৭ বয়স : 64 লিঙ্গ : পুৰুষ	GZH1091072 ফটো উপলব্ধ
124 নাম : বিজ ৰাজবংশী স্বামীৰ নাম: অমল্য ৰাজবংশী ঘৰ নং : ১৫৫৭ বয়স : 57 লিঙ্গ : মহিলা	GZH1091083 ফটো উপলব্ধ	125 নাম : নিকুমনি ৰাজবংশী পিতাৰ নাম: অমল্য ৰাজবংশী ঘৰ নং : ১৫৫৭ বয়স : 27 লিঙ্গ : মহিলা	GZH0372011 ফটো উপলব্ধ	126 নাম : বিৰাজ ৰাজবংশী পিতাৰ নাম: অমল্য ৰাজবংশী ঘৰ নং : ১৫৫৭ বয়স : 25 লিঙ্গ : পুৰুষ	GZH0753830 ফটো উপলব্ধ
127 নাম : দৰ্পণ ৰাজবংশী পিতাৰ নাম: অমল্য ৰাজবংশী ঘৰ নং : 1557 বয়স : 22 লিঙ্গ : পুৰুষ	GZH0965897 ফটো উপলব্ধ	128 নাম : আমান উল্লাহ পিতাৰ নাম: আবুল কাশেম সেখ ঘৰ নং : 1557ক বয়স : 49 লিঙ্গ : পুৰুষ	HQQ1536910 ফটো উপলব্ধ	129 নাম : ফতেমা বেগম স্বামীৰ নাম: আমান উল্লাহ ঘৰ নং : 1557ক বয়স : 44 লিঙ্গ : মহিলা	HQQ1536921 ফটো উপলব্ধ
130 নাম : আয়েশা ছিদ্দিকা পিতাৰ নাম: আমান উল্লাহ ঘৰ নং : 1557ক বয়স : 22 লিঙ্গ : মহিলা	GZH0961227 ফটো উপলব্ধ	131 নাম : সদানন্দ ৰাজবংশী পিতাৰ নাম: ভেৰলু ৰাজবংশী ঘৰ নং : ১৫৫৮ বয়স : 72 লিঙ্গ : পুৰুষ	GZH1091129 ফটো উপলব্ধ	132 নাম : সৰ্বানন্দ ৰাজবংশী পিতাৰ নাম: ভেৰলু ৰাজবংশী ঘৰ নং : ১৫৫৮ বয়স : 71 লিঙ্গ : পুৰুষ	GZH1091141 ফটো উপলব্ধ
133 নাম : অনিতা ৰাজবংশী স্বামীৰ নাম: সদানন্দ ৰাজবংশী ঘৰ নং : ১৫৫৮ বয়স : 57 লিঙ্গ : মহিলা	GZH1091130 ফটো উপলব্ধ	134 নাম : লাবন্য ৰাজবংশী স্বামীৰ নাম: সৰ্বানন্দ ৰাজবংশী ঘৰ নং : ১৫৫৮ বয়স : 56 লিঙ্গ : মহিলা	GZH1091152 ফটো উপলব্ধ	135 নাম : জয়ন্ত ৰাজবংশী পিতাৰ নাম: সৰ্বানন্দ ৰাজবংশী ঘৰ নং : ১৫৫৮ বয়স : 35 লিঙ্গ : পুৰুষ	GZH0376327 ফটো উপলব্ধ
136 নাম : বীৰাজ ৰাজবংশী পিতাৰ নাম: সৰ্বানন্দ ৰাজবংশী ঘৰ নং : ১৫৫৮ বয়স : 32 লিঙ্গ : পুৰুষ	GZH0376368 ফটো উপলব্ধ	137 নাম : জোনালী ৰাজবংশী পিতাৰ নাম: বাবুল ৰাজবংশী ঘৰ নং : ১৫৫৮ বয়স : 31 লিঙ্গ : মহিলা	GZH0373050 ফটো উপলব্ধ	138 নাম : ইৰাবতী দাস স্বামীৰ নাম: বিৰেন চন্দ্ৰ দাস ঘৰ নং : ১৫৫৯ বয়স : 62 লিঙ্গ : মহিলা	GZH1091174 ফটো উপলব্ধ
139 নাম : প্রশান্ত দাস পিতাৰ নাম: বিৰেন চন্দ্ৰ দাস ঘৰ নং : ১৫৫৯ বয়স : 27 লিঙ্গ : পুৰুষ	GZH0073429 ফটো উপলব্ধ	140 নাম : মজিদা বেগম স্বামীৰ নাম: খালেকুল জামাল ঘৰ নং : ১৫৬০ বয়স : 60 লিঙ্গ : মহিলা	GZH1091196 ফটো উপলব্ধ	141 নাম : পূৰ্ণিমা বেগম পিতাৰ নাম: আব্দুল খালেকুল জামান ঘৰ নং : ১৫৬০ বয়স : 26 লিঙ্গ : মহিলা	GZH0373340 ফটো উপলব্ধ
E2 142 নাম : মাজিৰা খাতুন স্বামীৰ নাম: মহনুৰ আলী ঘৰ নং : ১৫৬১ বয়স : 72 লিঙ্গ : মহিলা	GZH1091210 ফটো উপলব্ধ	143 নাম : চুনোবাৰা বেগম স্বামীৰ নাম: মনোৱাৰা হুছেইন ঘৰ নং : ১৫৬১ বয়স : 45 লিঙ্গ : মহিলা	GZH1091243 ফটো উপলব্ধ	144 নাম : ম. মাহফুজ আলী পিতাৰ নাম: ম. মহনুৰ আলী ঘৰ নং : ১৫৬১ বয়স : 43 লিঙ্গ : পুৰুষ	GZH1091221 ফটো উপলব্ধ
145 নাম : মনোৱাৰা হুছেইন পিতাৰ নাম: মহনুৰ আলী ঘৰ নং : ১৫৬১ বয়স : 43 লিঙ্গ : পুৰুষ	GZH1091232 ফটো উপলব্ধ	146 নাম : মাহমুদ হুছেইন পিতাৰ নাম: মহনুৰ আলী ঘৰ নং : ১৫৬১ বয়স : 41 লিঙ্গ : পুৰুষ	GZH0074419 ফটো উপলব্ধ	147 নাম : চুমিতা বেগম স্বামীৰ নাম: মাহফুজ আলী ঘৰ নং : ১৫৬১ বয়স : 32 লিঙ্গ : মহিলা	GZH0372581 ফটো উপলব্ধ
148 নাম : মণিকা বেগম স্বামীৰ নাম: মাহমুদ হুছেইন ঘৰ নং : ১৫৬১ বয়স : 29 লিঙ্গ : মহিলা	GZH0376517 ফটো উপলব্ধ	149 নাম : মঃ চাহিদ হুছেইন পিতাৰ নাম: মনোৱাৰা হুছেইন ঘৰ নং : 1561 বয়স : 21 লিঙ্গ : পুৰুষ	ANW0090944 ফটো উপলব্ধ	150 নাম : শকুন্তলা শইকীয়া স্বামীৰ নাম: ধৰ্মকান্ত শইকীয়া ঘৰ নং : ১৫৬২ বয়স : 59 লিঙ্গ : মহিলা	GZH1091276 ফটো উপলব্ধ

151 নাম : ডিম্বেশ্বৰ শইকীয়া পিতাৰ নাম: খগেন শইকীয়া ঘৰ নং : ১৫৬২ বয়স : 58 লিঙ্গ : পুৰুষ	GZH1091287 ফটো উপলব্ধ	152 নাম : পূৰ্ণিমা শইকীয়া স্বামীৰ নাম: ডিম্বেশ্বৰ শইকীয়া ঘৰ নং : ১৫৬২ বয়স : 50 লিঙ্গ : মহিলা	GZH1091298 ফটো উপলব্ধ	153 নাম : চন্দন শইকীয়া পিতাৰ নাম: ধৰ্মকান্ত শইকীয়া ঘৰ নং : ১৫৬২ বয়স : 31 লিঙ্গ : পুৰুষ	GZH0014325 ফটো উপলব্ধ
154 নাম : বৰ্জেন শইকীয়া পিতাৰ নাম: ধৰ্মকান্ত শইকীয়া ঘৰ নং : ১৫৬২ বয়স : 28 লিঙ্গ : পুৰুষ	GZH0073775 ফটো উপলব্ধ	155 নাম : বৃপম শইকীয়া পিতাৰ নাম: ডিম্বেশ্বৰ শইকীয়া ঘৰ নং : ১৫৬২ বয়স : 26 লিঙ্গ : পুৰুষ	GZH0373233 ফটো উপলব্ধ	156 নাম : পদম শইকীয়া পিতাৰ নাম: ধৰ্মকান্ত শইকীয়া ঘৰ নং : ১৫৬২ বয়স : 26 লিঙ্গ : পুৰুষ	GZH0903914 ফটো উপলব্ধ
157 নাম : বাৰ্জীব শইকীয়া পিতাৰ নাম: ডিম্বেশ্বৰ শইকীয়া ঘৰ নং : ১৫৬২ বয়স : 25 লিঙ্গ : পুৰুষ	GZH0903849 ফটো উপলব্ধ	158 নাম : বিশাল শইকীয়া পিতাৰ নাম: দিপেন শইকীয়া ঘৰ নং : 1562 বয়স : 23 লিঙ্গ : পুৰুষ	GZH0964890 ফটো উপলব্ধ	159 নাম : ছবিন শইকীয়া পিতাৰ নাম: নগেন্দ্র শইকীয়া ঘৰ নং : ১৫৬৩ বয়স : 59 লিঙ্গ : পুৰুষ	GZH1091403 ফটো উপলব্ধ
R2 160 নাম : নমিতা শইকীয়া স্বামীৰ নাম: বৰীশ শইকীয়া ঘৰ নং : ১৫৬৩ বয়স : 50 লিঙ্গ : মহিলা	GZH1091390 ফটো উপলব্ধ	161 নাম : মুন দেৱী শইকীয়া স্বামীৰ নাম: ছবিন শইকীয়া ঘৰ নং : ১৫৬৩ বয়স : 42 লিঙ্গ : মহিলা	GZH0073809 ফটো উপলব্ধ	162 নাম : চুদীচ ৰয় পিতাৰ নাম: কৃষ্ণা ৰায় ঘৰ নং : ১৫৬৩ বয়স : 29 লিঙ্গ : পুৰুষ	GZH1894211 ফটো উপলব্ধ
163 নাম : শিল্পা শইকীয়া পিতাৰ নাম: চবিন শইকীয়া ঘৰ নং : 1563 বয়স : 20 লিঙ্গ : মহিলা	ANW0133116 ফটো উপলব্ধ	164 নাম : ফুলিমা খাতুন স্বামীৰ নাম: আফতাব আলী ঘৰ নং : ১৫৬৪ বয়স : 69 লিঙ্গ : মহিলা	GZH1091436 ফটো উপলব্ধ	165 নাম : আফতাব আলী পিতাৰ নাম: হাচমত আলী ঘৰ নং : ১৫৬৪ বয়স : 62 লিঙ্গ : পুৰুষ	GZH1091425 ফটো উপলব্ধ
166 নাম : আমিৰ আলী পিতাৰ নাম: আফতাব আলী ঘৰ নং : ১৫৬৪ বয়স : 39 লিঙ্গ : পুৰুষ	GZH1091447 ফটো উপলব্ধ	167 নাম : ইমান আলী পিতাৰ নাম: চাহাব আলী ঘৰ নং : ১৫৬৫ বয়স : 74 লিঙ্গ : পুৰুষ	GZH1091469 ফটো উপলব্ধ	168 নাম : কৰিবন নেছা স্বামীৰ নাম: ইমান আলী ঘৰ নং : ১৫৬৫ বয়স : 72 লিঙ্গ : মহিলা	GZH1091470 ফটো উপলব্ধ
169 নাম : ফিলৰোজ আলী পিতাৰ নাম: ইমান আলী ঘৰ নং : ১৫৬৫ বয়স : 49 লিঙ্গ : পুৰুষ	GZH1091481 ফটো উপলব্ধ	170 নাম : মামনি বেগম স্বামীৰ নাম: ফিলৰোজ আলী ঘৰ নং : ১৫৬৫ বয়স : 37 লিঙ্গ : মহিলা	GZH0749945 ফটো উপলব্ধ	171 নাম : বিউটি দাস পিতাৰ নাম: প্ৰদীপ চন্দ্ৰ দাস ঘৰ নং : 1565 বয়স : 19 লিঙ্গ : মহিলা	ANW0140418 ফটো উপলব্ধ
172 নাম : সঞ্জয় দাস পিতাৰ নাম: প্ৰদীপ চন্দ্ৰ দাস ঘৰ নং : ১৫৬৫A বয়স : 26 লিঙ্গ : পুৰুষ	GZH0373134 ফটো উপলব্ধ	173 নাম : আলতাফ হুছেইন পিতাৰ নাম: গফৰ আলী ঘৰ নং : ১৫৬৫B বয়স : 59 লিঙ্গ : পুৰুষ	GZH1091505 ফটো উপলব্ধ	174 নাম : আলিমুন হুছেইন স্বামীৰ নাম: আলতাফ হুছেইন ঘৰ নং : ১৫৬৫B বয়স : 51 লিঙ্গ : মহিলা	GZH1091516 ফটো উপলব্ধ
175 নাম : বুফিয়া বেগম পিতাৰ নাম: ইচাহাক আলী ঘৰ নং : ১৫৬৫B বয়স : 48 লিঙ্গ : মহিলা	GZH1091527 ফটো উপলব্ধ	#2 176 নাম : চৈয়দা ইয়াচমিনাৰা বেগম স্বামীৰ নাম: আৰিফ মহম্মদ হুছেইন ঘৰ নং : 1565 বি বয়স : 36 লিঙ্গ : মহিলা	GZH0373951 ফটো উপলব্ধ	177 নাম : আচিফ মহম্মদ হুছেইন পিতাৰ নাম: আলতাফ হুছেইন ঘৰ নং : ১৫৬৫B বয়স : 28 লিঙ্গ : পুৰুষ	GZH0368050 ফটো উপলব্ধ
178 নাম : পুতুল দাস স্বামীৰ নাম: মহেশ্বৰ দাস ঘৰ নং : ১৫৬৫ক বয়স : 94 লিঙ্গ : মহিলা	GZH1091538 ফটো উপলব্ধ	179 নাম : প্ৰদীপ চন্দ্ৰ দাস পিতাৰ নাম: মহেশ্বৰ দাস ঘৰ নং : ১৫৬৫ক বয়স : 55 লিঙ্গ : পুৰুষ	GZH1091561 ফটো উপলব্ধ	180 নাম : পূৰ্ণিমা দাস স্বামীৰ নাম: প্ৰদীপ চন্দ্ৰ দাস ঘৰ নং : ১৫৬৫ক বয়স : 49 লিঙ্গ : মহিলা	GZH1091572 ফটো উপলব্ধ



181 নাম : চন্দ্ৰকান্ত দাস পিতাৰ নাম: ভুবন দাস ঘৰ নং : ১৫৬৭ বয়স : 79 লিঙ্গ : পুৰুষ	GZH1091583 ফটো উপলব্ধ	E 182 নাম : কিৰন দাস স্বামীৰ নাম: চন্দ্ৰকান্ত দাস ঘৰ নং : ১৫৬৭ বয়স : 67 লিঙ্গ : মহিলা	GZH1091594 ফটো উপলব্ধ	183 নাম : ডালিমী দাস পিতাৰ নাম: ভুবন দাস ঘৰ নং : ১৫৬৭ বয়স : 62 লিঙ্গ : মহিলা	GZH1091607 ফটো উপলব্ধ
184 নাম : জিতমনি দাস পিতাৰ নাম: চন্দ্ৰ কান্ত দাস ঘৰ নং : ১৫৬৭ বয়স : 41 লিঙ্গ : পুৰুষ	GZH1091629 ফটো উপলব্ধ	185 নাম : গীতিকা দাস পিতাৰ নাম: চন্দ্ৰকান্ত দাস ঘৰ নং : ১৫৬৭ বয়স : 29 লিঙ্গ : মহিলা	GZH0073916 ফটো উপলব্ধ	E 186 নাম : যতীন দাস পিতাৰ নাম: শিৱ ৰাম দাস ঘৰ নং : ১৫৬৮ বয়স : 87 লিঙ্গ : পুৰুষ	GZH1091630 ফটো উপলব্ধ
E 187 নাম : অনু দাস স্বামীৰ নাম: যতীন দাস ঘৰ নং : ১৫৬৮ বয়স : 79 লিঙ্গ : মহিলা	GZH1091641 ফটো উপলব্ধ	188 নাম : প্ৰমোদ দাস পিতাৰ নাম: যতীন দাস ঘৰ নং : ১৫৬৮ বয়স : 56 লিঙ্গ : পুৰুষ	GZH1091652 ফটো উপলব্ধ	189 নাম : গোবিন্দ দাস পিতাৰ নাম: যতীন দাস ঘৰ নং : ১৫৬৮ বয়স : 51 লিঙ্গ : পুৰুষ	GZH1091663 ফটো উপলব্ধ
190 নাম : ৰাশি মনি দাস স্বামীৰ নাম: প্ৰমোদ দাস ঘৰ নং : ১৫৬৮ বয়স : 45 লিঙ্গ : মহিলা	GZH0372490 ফটো উপলব্ধ	191 নাম : পৰমেশ্বৰ দাস পিতাৰ নাম: প্ৰমোদ চন্দ্ৰ দাস ঘৰ নং : 1568 বয়স : 19 লিঙ্গ : পুৰুষ	ANW0103366 ফটো উপলব্ধ	192 নাম : কমলা ৰাজবংশী স্বামীৰ নাম: ধৰ্মেশ্বৰ ৰাজবংশী ঘৰ নং : 1569 বয়স : 83 লিঙ্গ : মহিলা	GZH1091674 ফটো উপলব্ধ
193 নাম : ৰামেশ্বৰ দাস পিতাৰ নাম: ধৰ্মেশ্বৰ ৰাজবংশী ঘৰ নং : ১৫৬৯ বয়স : 57 লিঙ্গ : পুৰুষ	GZH1091685 ফটো উপলব্ধ	194 নাম : খৰ্গেশ্বৰ ৰাজবংশী পিতাৰ নাম: ধৰ্মেশ্বৰ ৰাজবংশী ঘৰ নং : ১৫৬৯ বয়স : 52 লিঙ্গ : পুৰুষ	GZH1091709 ফটো উপলব্ধ	195 নাম : দিলীপ ৰাজবংশী পিতাৰ নাম: ধৰ্মেশ্বৰ ৰাজবংশী ঘৰ নং : 1569 বয়স : 51 লিঙ্গ : পুৰুষ	GZH1091721 ফটো উপলব্ধ
196 নাম : বন্দনা দাস স্বামীৰ নাম: ৰামেশ্বৰ দাস ঘৰ নং : ১৫৬৯ বয়স : 47 লিঙ্গ : মহিলা	GZH1091696 ফটো উপলব্ধ	197 নাম : অৰ্চনা ৰাজবংশী স্বামীৰ নাম: খৰ্গেশ্বৰ ৰাজবংশী ঘৰ নং : ১৫৬৯ বয়স : 45 লিঙ্গ : মহিলা	GZH1091710 ফটো উপলব্ধ	198 নাম : নমিতা ৰাজবংশী স্বামীৰ নাম: দিলীপ ৰাজবংশী ঘৰ নং : 1569 বয়স : 34 লিঙ্গ : মহিলা	GZH0014328 ফটো উপলব্ধ
199 নাম : দিপাংকৰ দাস পিতাৰ নাম: ৰামেশ্বৰ দাস ঘৰ নং : ১৫৬৯ বয়স : 25 লিঙ্গ : পুৰুষ	GZH0903971 ফটো উপলব্ধ	200 নাম : হিয়ামনি ৰাজবংশী পিতাৰ নাম: খৰ্গেশ্বৰ ৰাজবংশী ঘৰ নং : ১৫৬৯ বয়স : 23 লিঙ্গ : মহিলা	GZH2388627 ফটো উপলব্ধ	201 নাম : কংকণ দাস পিতাৰ নাম: ৰামেশ্বৰ দাস ঘৰ নং : 1569 বয়স : 23 লিঙ্গ : পুৰুষ	GZH2062016 ফটো উপলব্ধ
202 নাম : সুৰচী দাস পাটগিৰি স্বামীৰ নাম: মুকুণ্ড পাটগিৰি ঘৰ নং : ১৫৭০ বয়স : 48 লিঙ্গ : মহিলা	GZH1091743 ফটো উপলব্ধ	203 নাম : ভানু দাস স্বামীৰ নাম: মণ্ডলা দাস ঘৰ নং : ১৫৭১ বয়স : 77 লিঙ্গ : মহিলা	GZH1091765 ফটো উপলব্ধ	204 নাম : অৰ্চনা কলিতা পিতাৰ নাম: মণ্ডলা দাস ঘৰ নং : ১৫৭১ বয়স : 54 লিঙ্গ : মহিলা	GZH1091776 ফটো উপলব্ধ
205 নাম : ৰাকেশ কলিতা মাতৃৰ নাম: অৰ্চনা কলিতা ঘৰ নং : ১৫৭১ বয়স : 25 লিঙ্গ : পুৰুষ	GZH0903989 ফটো উপলব্ধ	206 নাম : গুনাৰাম দাস পিতাৰ নাম: শান্তি ৰাম দাস ঘৰ নং : ১৫৭২ বয়স : 89 লিঙ্গ : পুৰুষ	GZH1091787 ফটো উপলব্ধ	207 নাম : তৰুনী দাস স্বামীৰ নাম: গুনাৰাম দাস ঘৰ নং : ১৫৭২ বয়স : 81 লিঙ্গ : মহিলা	GZH1091798 ফটো উপলব্ধ
208 নাম : প্ৰানেশ্বৰ দাস পিতাৰ নাম: গুনাৰাম দাস ঘৰ নং : ১৫৭২ বয়স : 55 লিঙ্গ : পুৰুষ	GZH1091801 ফটো উপলব্ধ	209 নাম : মনোজ দাস পিতাৰ নাম: গুনাৰাম দাস ঘৰ নং : ১৫৭২ বয়স : 54 লিঙ্গ : পুৰুষ	GZH1091823 ফটো উপলব্ধ	210 নাম : দিগন্ত দাস পিতাৰ নাম: গুনাৰাম দাস ঘৰ নং : ১৫৭২ বয়স : 48 লিঙ্গ : পুৰুষ	GZH1091845 ফটো উপলব্ধ



211 নাম : বঞ্জ দাস স্বামীৰ নাম: দিগন্ত দাস ঘৰ নং : 1592 বয়স : 48 লিঙ্গ : মহিলা	GZH1091856 ফটো উপলব্ধ	212 নাম : বিজয়নি দাস স্বামীৰ নাম: প্ৰাণেশ্বৰ দাস ঘৰ নং : 1592 বয়স : 43 লিঙ্গ : মহিলা	GZH1091812 ফটো উপলব্ধ	213 নাম : ধৰ্মেন্দ্ৰ দাস পিতাৰ নাম: গুণাৰাম দাস ঘৰ নং : 1592 বয়স : 35 লিঙ্গ : পুৰুষ	GZH1091867 ফটো উপলব্ধ
214 নাম : পাৰ্থ দাস পিতাৰ নাম: প্ৰাণেশ্বৰ দাস ঘৰ নং : 1572 বয়স : 21 লিঙ্গ : পুৰুষ	ANW0083162 ফটো উপলব্ধ	215 নাম : গংগা দাস স্বামীৰ নাম: পৰেশ দাস ঘৰ নং : 1593 বয়স : 75 লিঙ্গ : মহিলা	GZH1091889 ফটো উপলব্ধ	216 নাম : দিলীপ দাস পিতাৰ নাম: পৰেশ দাস ঘৰ নং : 1593 বয়স : 56 লিঙ্গ : পুৰুষ	GZH1091890 ফটো উপলব্ধ
217 নাম : জুব্বালা দাস পিতাৰ নাম: পৰেশ দাস ঘৰ নং : 1593 বয়স : 49 লিঙ্গ : মহিলা	GZH1091903 ফটো উপলব্ধ	218 নাম : প্ৰনিতা দাস পিতাৰ নাম: পৰেশ দাস ঘৰ নং : 1593 বয়স : 44 লিঙ্গ : মহিলা	GZH1091914 ফটো উপলব্ধ	R2 219 নাম : কৰবী দাস পিতাৰ নাম: পৰেশ দাস ঘৰ নং : 1593 বয়স : 41 লিঙ্গ : মহিলা	GZH1091925 ফটো উপলব্ধ
220 নাম : কনক চন্দ্ৰ দাস পিতাৰ নাম: শান্তি ৰাম দাস ঘৰ নং : 1598 বয়স : 70 লিঙ্গ : পুৰুষ	GZH1091936 ফটো উপলব্ধ	221 নাম : ডিল মণি দাস পিতাৰ নাম: কনক চন্দ্ৰ দাস ঘৰ নং : 1598 বয়স : 48 লিঙ্গ : মহিলা	GZH1091969 ফটো উপলব্ধ	222 নাম : মৃদুল কুমাৰ দাস পিতাৰ নাম: কনক চন্দ্ৰ দাস ঘৰ নং : 1598 বয়স : 46 লিঙ্গ : পুৰুষ	GZH1091970 ফটো উপলব্ধ
223 নাম : চিন্টমনি দাস পিতাৰ নাম: কনক চন্দ্ৰ দাস ঘৰ নং : 1598 বয়স : 33 লিঙ্গ : পুৰুষ	GZH2333318 ফটো উপলব্ধ	224 নাম : প্ৰীতিলতা ৰায় স্বামীৰ নাম: মৃদুল কুমাৰ দাস ঘৰ নং : 1598 বয়স : 33 লিঙ্গ : মহিলা	GZH0014329 ফটো উপলব্ধ	225 নাম : জগদীশ চন্দ্ৰ দাস পিতাৰ নাম: শান্তি ৰাম দাস ঘৰ নং : 1598 বয়স : 70 লিঙ্গ : পুৰুষ	GZH1091981 ফটো উপলব্ধ
226 নাম : ধৰিত্ৰী দাস স্বামীৰ নাম: জগদীশ চন্দ্ৰ দাস ঘৰ নং : 1595 বয়স : 63 লিঙ্গ : মহিলা	GZH1091992 ফটো উপলব্ধ	227 নাম : শিখা গোস্বামী পিতাৰ নাম: জগদীশ চন্দ্ৰ দাস ঘৰ নং : 1595 বয়স : 32 লিঙ্গ : মহিলা	GZH0014330 ফটো উপলব্ধ	228 নাম : মিতালী দাস পিতাৰ নাম: জগদীশ চন্দ্ৰ দাস ঘৰ নং : 1595 বয়স : 30 লিঙ্গ : মহিলা	GZH0014331 ফটো উপলব্ধ
229 নাম : নিলীমা ৰাজবংশী পিতাৰ নাম: ৰতন ৰাজবংশী ঘৰ নং : 1596 বয়স : 65 লিঙ্গ : মহিলা	GZH1092019 ফটো উপলব্ধ	230 নাম : দীপল্লোখা ৰাজবংশী পিতাৰ নাম: ৰতন ৰাজবংশী ঘৰ নং : 1596 বয়স : 60 লিঙ্গ : মহিলা	GZH1092031 ফটো উপলব্ধ	231 নাম : সৰস্বতী ৰাজবংশী পিতাৰ নাম: ৰতন ৰাজবংশী ঘৰ নং : 1596 বয়স : 59 লিঙ্গ : মহিলা	GZH1092042 ফটো উপলব্ধ
232 নাম : মামনী তালুকদাৰ চৌধুৰী স্বামীৰ নাম: জগদীশ চৌধুৰী ঘৰ নং : 1599 বয়স : 56 লিঙ্গ : মহিলা	GZH1092064 ফটো উপলব্ধ	233 নাম : ধ্ৰুবজ্যোতি চৌধুৰী পিতাৰ নাম: জগদীশ চৌধুৰী ঘৰ নং : 1599 বয়স : 38 লিঙ্গ : পুৰুষ	GZH1092075 ফটো উপলব্ধ	234 নাম : বিউতি তালুকদাৰ পাটোৱাৰী স্বামীৰ নাম: দিপক তালুকদাৰ ঘৰ নং : 1599 বয়স : 36 লিঙ্গ : মহিলা	GZH0373241 ফটো উপলব্ধ
235 নাম : হিৰমনি চৌধুৰী পিতাৰ নাম: জগদীশ চৌধুৰী ঘৰ নং : 1599 বয়স : 35 লিঙ্গ : মহিলা	GZH1092086 ফটো উপলব্ধ	236 নাম : চাবিনা ইয়াসিন পিতাৰ নাম: মোহম্মদ ইছলাম উদ্দিন ঘৰ নং : 1577 বয়স : 35 লিঙ্গ : মহিলা	GZH0844027 ফটো উপলব্ধ	237 নাম : প্ৰণৱজ্যোতি চৌধুৰী মাতৃৰ নাম: মামনি চৌধুৰী ঘৰ নং : 1599 বয়স : 33 লিঙ্গ : পুৰুষ	GZH0367904 ফটো উপলব্ধ
238 নাম : জোনালী দাস স্বামীৰ নাম: ধ্ৰুবজ্যোতি চৌধুৰী ঘৰ নং : 1577 বয়স : 21 লিঙ্গ : মহিলা	ANW0078758 ফটো উপলব্ধ	239 নাম : জিমি পাৰবিন পিতাৰ নাম: জিনুত আলী ঘৰ নং : 1599A বয়স : 26 লিঙ্গ : মহিলা	GZH0372342 ফটো উপলব্ধ	240 নাম : আব্দুল লতিফ পিতাৰ নাম: আব্দুল হামিদ ঘৰ নং : 1599B বয়স : 60 লিঙ্গ : পুৰুষ	GZH0372995 ফটো উপলব্ধ



241 নাম : মৰ্জিনা বেগম স্বামীৰ নাম : আব্দুল লতিফ ঘৰ নং : 1৫৭৭B বয়স : 51 লিঙ্গ : মহিলা	GZH0368852 ফটো উপলব্ধ	242 নাম : আমিনা বেগম স্বামীৰ নাম : আব্দুল মালেক ঘৰ নং : 1৫৭৭B বয়স : 40 লিঙ্গ : মহিলা	GZH0369413 ফটো উপলব্ধ	243 নাম : আব্দুল মালেক পিতাৰ নাম : আব্দুল লতিফ ঘৰ নং : 1৫৭৭B বয়স : 37 লিঙ্গ : পুৰুষ	GZH0369173 ফটো উপলব্ধ
244 নাম : বিংকু বেগম স্বামীৰ নাম : মুস্তফা আহমেদ ঘৰ নং : 1৫৭৭B বয়স : 36 লিঙ্গ : মহিলা	GZH0371831 ফটো উপলব্ধ	245 নাম : আব্দুল বেজাক পিতাৰ নাম : আব্দুল লতিফ ঘৰ নং : 1৫৭৭B বয়স : 35 লিঙ্গ : পুৰুষ	GZH0369124 ফটো উপলব্ধ	246 নাম : জাহানাৰা বেগম স্বামীৰ নাম : আব্দুল বেজাক ঘৰ নং : 1577 বি বয়স : 32 লিঙ্গ : মহিলা	ANW0095414 ফটো উপলব্ধ
247 নাম : বান বেগম স্বামীৰ নাম : নজৰুল হক ঘৰ নং : 1৫৭৭C বয়স : 28 লিঙ্গ : মহিলা	GZH0373910 ফটো উপলব্ধ	248 নাম : বকি আলী পিতাৰ নাম : দিল আলী ঘৰ নং : 1৫৭৭E বয়স : 26 লিঙ্গ : পুৰুষ	GZH0373472 ফটো উপলব্ধ	249 নাম : নজৰুল ইছলাম পিতাৰ নাম : চফিৰ আলী ঘৰ নং : 1৫৭৭F বয়স : 35 লিঙ্গ : পুৰুষ	GZH0373100 ফটো উপলব্ধ
250 নাম : মুক্তাজ আলী পিতাৰ নাম : আব্দুল হামিদ ঘৰ নং : 1577 থি বয়স : 50 লিঙ্গ : পুৰুষ	GZH1092133 ফটো উপলব্ধ	251 নাম : অমল চন্দ্ৰ চৰকাৰ পিতাৰ নাম : নন্দ কুমাৰ চৰকাৰ ঘৰ নং : 1577এস বয়স : 70 লিঙ্গ : পুৰুষ	ANW0105387 ফটো উপলব্ধ	252 নাম : সৰস্বতী চৰকাৰ স্বামীৰ নাম : অমল চন্দ্ৰ চৰকাৰ ঘৰ নং : 1577 ছ বয়স : 54 লিঙ্গ : মহিলা	ANW0105288 ফটো উপলব্ধ
253 নাম : নিপজ্যোতি চৰকাৰ পিতাৰ নাম : অমল চন্দ্ৰ চৰকাৰ ঘৰ নং : 1577 ছ বয়স : 19 লিঙ্গ : পুৰুষ	ANW0105379 ফটো উপলব্ধ	254 নাম : চফিৰ আলী পিতাৰ নাম : মনজুৰ আলী ঘৰ নং : 1৫৭৭চ বয়স : 65 লিঙ্গ : পুৰুষ	GZH1092257 ফটো উপলব্ধ	255 নাম : বচিদা বেগম স্বামীৰ নাম : চফিৰ আলী ঘৰ নং : 1৫৭৭চ বয়স : 64 লিঙ্গ : মহিলা	GZH1092268 ফটো উপলব্ধ
256 নাম : পিয়াৰুল হক পিতাৰ নাম : নৰুল হক ঘৰ নং : 1৫৭৭গ বয়স : 63 লিঙ্গ : পুৰুষ	GZH1092166 ফটো উপলব্ধ	257 নাম : জিন্নত আলী পিতাৰ নাম : আব্দুল খালেক ঘৰ নং : 1৫৭৭ক বয়স : 59 লিঙ্গ : পুৰুষ	GZH1092100 ফটো উপলব্ধ	258 নাম : মহম্মদ দিল আলী পিতাৰ নাম : চকত আলী ঘৰ নং : 1৫৭৭ঙ বয়স : 58 লিঙ্গ : পুৰুষ	GZH1092199 ফটো উপলব্ধ
259 নাম : জন বেগম স্বামীৰ নাম : মহম্মদ দিল আলী ঘৰ নং : 1৫৭৭ঙ বয়স : 57 লিঙ্গ : মহিলা	GZH1092202 ফটো উপলব্ধ	260 নাম : চুৰাতন নেচা স্বামীৰ নাম : জিন্নত আলী ঘৰ নং : 1৫৭৭ক বয়স : 55 লিঙ্গ : মহিলা	GZH1092111 ফটো উপলব্ধ	261 নাম : বেজিয়া বেগম স্বামীৰ নাম : পিয়াৰুল হক ঘৰ নং : 1৫৭৭গ বয়স : 55 লিঙ্গ : মহিলা	GZH1092177 ফটো উপলব্ধ
262 নাম : হানিফ আলী পিতাৰ নাম : চৰিফুল্লা চেখ ঘৰ নং : 1৫৭৭ঙ বয়স : 53 লিঙ্গ : পুৰুষ	GZH1092235 ফটো উপলব্ধ	# 263 নাম : মইনুদ্দিন আলী পিতাৰ নাম : আব্দুল হামিদ ঘৰ নং : 1577 থি বয়স : 52 লিঙ্গ : পুৰুষ	GZH1092122 ফটো উপলব্ধ	264 নাম : মুস্তফা আহমেদ পিতাৰ নাম : আব্দুল হামিদ ঘৰ নং : 1৫৭৭থ বয়স : 45 লিঙ্গ : পুৰুষ	GZH1092155 ফটো উপলব্ধ
265 নাম : নূৰী বেগম স্বামীৰ নাম : হানিফ আলী ঘৰ নং : 1৫৭৭ঙ বয়স : 45 লিঙ্গ : মহিলা	GZH1092246 ফটো উপলব্ধ	266 নাম : হাচিনা বেগম স্বামীৰ নাম : মুক্তাজ আলী ঘৰ নং : 1৫৭৭থ বয়স : 44 লিঙ্গ : মহিলা	GZH1092144 ফটো উপলব্ধ	267 নাম : ইমামুল হুইস্পেন পিতাৰ নাম : চফিৰ আলী ঘৰ নং : 1৫৭৭চ বয়স : 40 লিঙ্গ : পুৰুষ	GZH1092279 ফটো উপলব্ধ
268 নাম : ম. বাহাৰুল ইছলাম পিতাৰ নাম : ম. চফিৰ আলী ঘৰ নং : 1৫৭৭চ বয়স : 37 লিঙ্গ : পুৰুষ	GZH0074427 ফটো উপলব্ধ	269 নাম : বৌছান আৰা বেগম স্বামীৰ নাম : বাহাৰুল ইছলাম ঘৰ নং : 1৫৭৭চ বয়স : 34 লিঙ্গ : মহিলা	GZH0074468 ফটো উপলব্ধ	270 নাম : চেহেনাজ বেগম পিতাৰ নাম : দিল আলী ঘৰ নং : 1৫৭৭ঙ বয়স : 31 লিঙ্গ : মহিলা	GZH0074476 ফটো উপলব্ধ



271 নাম : বাছীদুল হক পিতাৰ নাম: পিয়াৰুল হক ঘৰ নং : ১৫৭৭গ বয়স : 30 লিঙ্গ : পুৰুষ	GZH0014332 ফটো উপলব্ধ	272 নাম : বুজা বেগম পিতাৰ নাম: দিল আলী ঘৰ নং : ১৫৭৭ঙ বয়স : 29 লিঙ্গ : মহিলা	GZH0074518 ফটো উপলব্ধ	273 নাম : ছামচুল হক পিতাৰ নাম: জিন্নত আলী ঘৰ নং : ১৫৭৭ক বয়স : 28 লিঙ্গ : পুৰুষ	GZH0074526 ফটো উপলব্ধ
274 নাম : চৌহৰাব আলী পিতাৰ নাম: চমজা আলী ঘৰ নং : ১৫৭৮ বয়স : 64 লিঙ্গ : পুৰুষ	GZH1092280 ফটো উপলব্ধ	275 নাম : আলিমা বিবি স্বামীৰ নাম: চৌহৰাব আলী ঘৰ নং : ১৫৭৮ বয়স : 59 লিঙ্গ : মহিলা	GZH1092291 ফটো উপলব্ধ	276 নাম : আছিফ আলী পিতাৰ নাম: চৌহৰাব আলী ঘৰ নং : ১৫৭৮ বয়স : 33 লিঙ্গ : পুৰুষ	GZH2208734 ফটো উপলব্ধ
277 নাম : আৰমান আলী পিতাৰ নাম: আব্দুল আলী ঘৰ নং : ১৫৭৯ বয়স : 67 লিঙ্গ : পুৰুষ	GZH1092304 ফটো উপলব্ধ	278 নাম : বেখা বেগম স্বামীৰ নাম: আৰমান আলী ঘৰ নং : ১৫৭৯ বয়স : 54 লিঙ্গ : মহিলা	GZH1092315 ফটো উপলব্ধ	279 নাম : সৰুধন আলী পিতাৰ নাম: মহৰ আলী ঘৰ নং : ১৫৭৯ বয়স : 50 লিঙ্গ : পুৰুষ	GZH0014333 ফটো উপলব্ধ
280 নাম : বিণামণি বেগম স্বামীৰ নাম: সৰুধন আলী ঘৰ নং : ১৫৭৯ বয়স : 48 লিঙ্গ : মহিলা	GZH0014334 ফটো উপলব্ধ	#2 281 নাম : বাবিয়া বেগম স্বামীৰ নাম: মঃ বাকেশ আলী ঘৰ নং : 1579 বয়স : 43 লিঙ্গ : মহিলা	GZH0373183 ফটো উপলব্ধ	282 নাম : চানী আলী চৌধুৰী পিতাৰ নাম: সৰুধন আলী ঘৰ নং : ১৫৭৯ বয়স : 31 লিঙ্গ : পুৰুষ	GZH0014335 ফটো উপলব্ধ
R2 283 নাম : ছেহনাজ বহমান স্বামীৰ নাম: চানী আলী চৌধুৰী ঘৰ নং : ১৫৭৯ বয়স : 28 লিঙ্গ : মহিলা	GZH0369454 ফটো উপলব্ধ	284 নাম : চাহিল আলী পিতাৰ নাম: সৰুধন আলী ঘৰ নং : ১৫৭৯ বয়স : 27 লিঙ্গ : পুৰুষ	GZH0373480 ফটো উপলব্ধ	285 নাম : আফৰিনা বেগম পিতাৰ নাম: সৰুধন আলী ঘৰ নং : ১৫৭৯ বয়স : 26 লিঙ্গ : মহিলা	GZH0373373 ফটো উপলব্ধ
286 নাম : আব্দুল চামাদ পিতাৰ নাম: বহমান আলী ঘৰ নং : ১৫৮১ বয়স : 67 লিঙ্গ : পুৰুষ	GZH1092326 ফটো উপলব্ধ	287 নাম : মিনা বেগম স্বামীৰ নাম: আব্দুল চামাদ ঘৰ নং : ১৫৮১ বয়স : 58 লিঙ্গ : মহিলা	GZH1092337 ফটো উপলব্ধ	288 নাম : ইশ্বৰত পাৰবিন পিতাৰ নাম: আব্দুল ছামাদ ঘৰ নং : ১৫৮১ বয়স : 30 লিঙ্গ : মহিলা	GZH2872755 ফটো উপলব্ধ
289 নাম : আছিফ হাছান পিতাৰ নাম: আব্দুল ছামাদ ঘৰ নং : ১৫৮১ বয়স : 29 লিঙ্গ : পুৰুষ	GZH0377168 ফটো উপলব্ধ	290 নাম : চৈয়দা ফৰিদা বেগম স্বামীৰ নাম: চৈয়দ আব্দুল মতিন ঘৰ নং : ১৫৮২A বয়স : 53 লিঙ্গ : মহিলা	GZH0369892 ফটো উপলব্ধ	291 নাম : চৈয়দ আব্দুল আৰিফ পিতাৰ নাম: চৈয়দ আব্দুল মতিন ঘৰ নং : ১৫৮২এ বয়স : 33 লিঙ্গ : পুৰুষ	GZH0903831 ফটো উপলব্ধ
292 নাম : চালিম মজিদ পিতাৰ নাম: আব্দুল মজিদ ঘৰ নং : ১৫৮২A বয়স : 29 লিঙ্গ : পুৰুষ	GZH0373530 ফটো উপলব্ধ	293 নাম : তবাকুম চুলতানা পিতাৰ নাম: চৈয়দ আব্দুল মতিন ঘৰ নং : ১৫৮২এ বয়স : 25 লিঙ্গ : মহিলা	GZH0903856 ফটো উপলব্ধ	294 নাম : মাইন বেগম স্বামীৰ নাম: মোহচেন আলী ঘৰ নং : ১৫৮২B বয়স : 33 লিঙ্গ : মহিলা	GZH0373274 ফটো উপলব্ধ
295 নাম : দিল মহম্মদ চেখ পিতাৰ নাম: মফিজ আলী ঘৰ নং : 1582 গ বয়স : 64 লিঙ্গ : পুৰুষ	GZH1090126 ফটো উপলব্ধ	296 নাম : চৈয়দ আব্দুল মজিদ পিতাৰ নাম: জাফৰুদ্দিন আহমেদ ঘৰ নং : ১৫৮২ক বয়স : 59 লিঙ্গ : পুৰুষ	GZH1092360 ফটো উপলব্ধ	297 নাম : মোহচেন আলী পিতাৰ নাম: মফিজ আলী ঘৰ নং : ১৫৮২খ বয়স : 54 লিঙ্গ : পুৰুষ	GZH1092406 ফটো উপলব্ধ
298 নাম : আইতুন নেছা পিতাৰ নাম: মফিজ আলী ঘৰ নং : ১৫৮২খ বয়স : 52 লিঙ্গ : মহিলা	GZH1092417 ফটো উপলব্ধ	299 নাম : আব্দুল মতিন পিতাৰ নাম: আব্দুল খালেক ঘৰ নং : ১৫৮৪ বয়স : 69 লিঙ্গ : পুৰুষ	GZH1092428 ফটো উপলব্ধ	300 নাম : আফতাৰা বেগম স্বামীৰ নাম: আব্দুল মতিন ঘৰ নং : ১৫৮৪ বয়স : 62 লিঙ্গ : মহিলা	GZH1092439 ফটো উপলব্ধ



301 নাম : মিছ মচিনাৰা বেগম পিতাৰ নাম: আব্দুল মতিন ঘৰ নং : ১৫৮৪ বয়স : 34 লিঙ্গ : মহিলা	GZH2384535 ফটো উপলব্ধ	302 নাম : চাহিব ৰাজা পিতাৰ নাম: আব্দুল মতিন আলী ঘৰ নং : ১৫৮৪ বয়স : 31 লিঙ্গ : পুৰুষ	GZH0903898 ফটো উপলব্ধ	303 নাম : জুহি চান পিতাৰ নাম: ৰাজীব আলী ঘৰ নং : ১৫৮৪ বয়স : 24 লিঙ্গ : মহিলা	GZH2473213 ফটো উপলব্ধ
304 নাম : জেমিন চান পিতাৰ নাম: ৰাজীৱ আলী ঘৰ নং : ১৫৮৪B বয়স : 27 লিঙ্গ : মহিলা	GZH0371633 ফটো উপলব্ধ	305 নাম : নাজনীন চুলতানা পিতাৰ নাম: জামাল চেখ ঘৰ নং : ১৫৮৪ক বয়স : 35 লিঙ্গ : মহিলা	GZH2096899 ফটো উপলব্ধ	306 নাম : জুবিন চান পিতাৰ নাম: ৰাজীব আলী ঘৰ নং : 1584 খ বয়স : 19 লিঙ্গ : পুৰুষ	ANW0115337 ফটো উপলব্ধ
307 নাম : জামাল চেখ পিতাৰ নাম: নূৰুল হক ঘৰ নং : ১৫৮৪ক বয়স : 75 লিঙ্গ : পুৰুষ	GZH1092440 ফটো উপলব্ধ	308 নাম : নাজমা আহমেদ স্বামীৰ নাম: জামাল চেখ ঘৰ নং : ১৫৮৪ক বয়স : 65 লিঙ্গ : মহিলা	GZH1092451 ফটো উপলব্ধ	309 নাম : ৰাজীব আলী পিতাৰ নাম: আব্দুল আলী ঘৰ নং : ১৫৮৪খ বয়স : 63 লিঙ্গ : পুৰুষ	GZH1092473 ফটো উপলব্ধ
310 নাম : তাজমিন চুলতানা পিতাৰ নাম: জামাল চেখ ঘৰ নং : ১৫৮৪ক বয়স : 46 লিঙ্গ : মহিলা	GZH1092462 ফটো উপলব্ধ	311 নাম : অঞ্জু বেগম স্বামীৰ নাম: ৰাজীব আলী ঘৰ নং : ১৫৮৪খ বয়স : 45 লিঙ্গ : মহিলা	GZH1092484 ফটো উপলব্ধ	312 নাম : ৰিমা চুলতানা পিতাৰ নাম: মইনুল হক ঘৰ নং : ১৬২২ বয়স : 31 লিঙ্গ : মহিলা	GZH0014336 ফটো উপলব্ধ
313 নাম : জুনৰাৰা বেগম স্বামীৰ নাম: মেৰাজুল আলী ঘৰ নং : ১৬৩২ বয়স : 38 লিঙ্গ : মহিলা	GZH0903807 ফটো উপলব্ধ	314 নাম : ম: পিয়াৰ আলী পিতাৰ নাম: ম: চৰিফুল্লা চেখ ঘৰ নং : ১৬৪১ বয়স : 42 লিঙ্গ : পুৰুষ	GZH1094957 ফটো উপলব্ধ	315 নাম : অন্তমা বেগম স্বামীৰ নাম: ম: পিয়াৰ আলী ঘৰ নং : ১৬৪১ বয়স : 42 লিঙ্গ : মহিলা	GZH1094968 ফটো উপলব্ধ
316 নাম : আচিচ আখতাৰ পিতাৰ নাম: পিয়াৰ আলী ঘৰ নং : ১৬৪১ বয়স : 30 লিঙ্গ : পুৰুষ	GZH1104172 ফটো উপলব্ধ	317 নাম : আয়েচা আখতাৰা পিতাৰ নাম: পিয়াৰ আলী ঘৰ নং : ১৬৪১ বয়স : 27 লিঙ্গ : মহিলা	GZH2385961 ফটো উপলব্ধ	318 নাম : জয়প্ৰকাশ ঠাকুৰীয়া পিতাৰ নাম: প্ৰভাত ঠাকুৰীয়া ঘৰ নং : 1643 বয়স : 20 লিঙ্গ : পুৰুষ	ANW0076364 ফটো উপলব্ধ
319 নাম : আকৰাম আলী পিতাৰ নাম: মঃ মচিব আলী ঘৰ নং : ১৬৪৫ বয়স : 48 লিঙ্গ : পুৰুষ	GZH2333334 ফটো উপলব্ধ	320 নাম : খগেন শইকীয়া পিতাৰ নাম: নৰেশ্বৰ শইকীয়া ঘৰ নং : ১৬৫৫ বয়স : 94 লিঙ্গ : মহিলা	GZH1091345 ফটো উপলব্ধ	321 নাম : দ্বিপেন শইকীয়া পিতাৰ নাম: খগেন শইকীয়া ঘৰ নং : ১৬৫৫ বয়স : 59 লিঙ্গ : পুৰুষ	GZH1091301 ফটো উপলব্ধ
322 নাম : জেউতি শইকীয়া পিতাৰ নাম: খগেন শইকীয়া ঘৰ নং : ১৬৫৫ বয়স : 55 লিঙ্গ : মহিলা	GZH1091323 ফটো উপলব্ধ	323 নাম : ৰমেন শইকীয়া পিতাৰ নাম: খগেন শইকীয়া ঘৰ নং : ১৬৫৫ বয়স : 53 লিঙ্গ : পুৰুষ	GZH1091334 ফটো উপলব্ধ	324 নাম : জেউতি শইকীয়া স্বামীৰ নাম: দ্বিপেন শইকীয়া ঘৰ নং : ১৬৫৫ বয়স : 47 লিঙ্গ : মহিলা	GZH1091312 ফটো উপলব্ধ
325 নাম : গলফাৰ শেখ পিতাৰ নাম: তাৰিবুল্লা শেখ ঘৰ নং : 1688 বয়স : 28 লিঙ্গ : পুৰুষ	GZH2048312 ফটো উপলব্ধ	326 নাম : মোহীবান বেগম স্বামীৰ নাম: ইনচান আলী ঘৰ নং : ১৭৯৪ বয়স : 51 লিঙ্গ : মহিলা	GZH0753624 ফটো উপলব্ধ	327 নাম : মকিবুল ইছলাম পিতাৰ নাম: ইনচান আলী ঘৰ নং : 1794 বয়স : 27 লিঙ্গ : পুৰুষ	GZH0849844 ফটো উপলব্ধ
328 নাম : ইছলাম আলী পিতাৰ নাম: দয়াল শাহ্ চেখ ঘৰ নং : 1800 বয়স : 37 লিঙ্গ : পুৰুষ	GZH2517092 ফটো উপলব্ধ	329 নাম : সূৰ্জ্য ভান স্বামীৰ নাম: ইছলাম আলী ঘৰ নং : 1800 বয়স : 33 লিঙ্গ : মহিলা	ANW0004705 ফটো উপলব্ধ	R2 330 নাম : বেজিনা বেগম পিতাৰ নাম: নোচাদ আলী ঘৰ নং : ১৮৩৩ বয়স : 65 লিঙ্গ : মহিলা	GZH1103497 ফটো উপলব্ধ



<p>R2 331</p> <p>নাম : ম: বাকেশ আলী পিতাৰ নাম: বাকেশ আলী ঘৰ নং : ১৮২২ বয়স : 57 লিঙ্গ : পুৰুষ</p> <p>GZH1103500</p> <p>ফটো উপলব্ধ</p>	<p>#2 332</p> <p>নাম : চেমিম চুলতানা পিতাৰ নাম: চেমিম আলী ঘৰ নং : ১৮২৩ বয়স : 29 লিঙ্গ : মহিলা</p> <p>GZH2915040</p> <p>ফটো উপলব্ধ</p>	<p>333</p> <p>নাম : নেকিব আহমেদ পিতাৰ নাম: নূৰ আহমেদ ঘৰ নং : ১৮২৩ বয়স : 29 লিঙ্গ : পুৰুষ</p> <p>GZH2915051</p> <p>ফটো উপলব্ধ</p>
<p>334</p> <p>নাম : মাকন বেগম স্বামীৰ নাম: চিদ্দিক আহমেদ ঘৰ নং : ১৮২৪ বয়স : 50 লিঙ্গ : মহিলা</p> <p>GZH2915062</p> <p>ফটো উপলব্ধ</p>	<p>335</p> <p>নাম : আহমা বেগম স্বামীৰ নাম: বাজীৰ আহমেদ ঘৰ নং : ১৮২৪ বয়স : 32 লিঙ্গ : মহিলা</p> <p>GZH2915039</p> <p>ফটো উপলব্ধ</p>	<p>336</p> <p>নাম : ম: বমজান আলী পিতাৰ নাম: বজত আলী ঘৰ নং : ১৮২৫ বয়স : 62 লিঙ্গ : পুৰুষ</p> <p>GZH1103522</p> <p>ফটো উপলব্ধ</p>
<p>337</p> <p>নাম : পম্পি হাজৰীকা পিতাৰ নাম: অনন্ত হাজৰীকা ঘৰ নং : ১৮৫২ বয়স : 28 লিঙ্গ : মহিলা</p> <p>GZH2383313</p> <p>ফটো উপলব্ধ</p>	<p>338</p> <p>নাম : মঃ মহম্মদ আলী পিতাৰ নাম: আজিজৰ বহমান ঘৰ নং : ১৮২৬ বয়স : 54 লিঙ্গ : পুৰুষ</p> <p>GZH1103544</p> <p>ফটো উপলব্ধ</p>	<p>339</p> <p>নাম : উচমান গনি পিতাৰ নাম: বৰকত আলী ঘৰ নং : ১৮২৭ বয়স : 62 লিঙ্গ : পুৰুষ</p> <p>GZH1103566</p> <p>ফটো উপলব্ধ</p>
<p>340</p> <p>নাম : ম: বিল্লাল হুছেইন পিতাৰ নাম: বৰকত আলী ঘৰ নং : ১৮২৭ বয়স : 57 লিঙ্গ : পুৰুষ</p> <p>GZH1103577</p> <p>ফটো উপলব্ধ</p>	<p>341</p> <p>নাম : জৈন চুলতানা পিতাৰ নাম: চাবেদ আলী ঘৰ নং : 1827 বয়স : 56 লিঙ্গ : মহিলা</p> <p>GZH1098391</p> <p>ফটো উপলব্ধ</p>	<p>342</p> <p>নাম : আবেদা বেগম পিতাৰ নাম: আটোৱাৰ বহমান ঘৰ নং : 1827 বয়স : 51 লিঙ্গ : মহিলা</p> <p>GZH1078837</p> <p>ফটো উপলব্ধ</p>
<p>343</p> <p>নাম : ম: মুক্তাৰ আহমেদ পিতাৰ নাম: বৰকত আলী ঘৰ নং : ১৮২৭ বয়স : 49 লিঙ্গ : পুৰুষ</p> <p>GZH1103588</p> <p>ফটো উপলব্ধ</p>	<p>344</p> <p>নাম : আলিমুণ পিয়াৰা স্বামীৰ নাম: মুক্তাৰ আহমেদ ঘৰ নং : ১৮২৭ বয়স : 35 লিঙ্গ : মহিলা</p> <p>GZH0331298</p> <p>ফটো উপলব্ধ</p>	<p>345</p> <p>নাম : চাহিৰা বেগম স্বামীৰ নাম: লিয়াকত আলী ঘৰ নং : ১৮২৮ বয়স : 67 লিঙ্গ : মহিলা</p> <p>GZH1103602</p> <p>ফটো উপলব্ধ</p>
<p>346</p> <p>নাম : বাবিয়া বেগম স্বামীৰ নাম: ইউচুফ আলী ঘৰ নং : ১৮২৯ বয়স : 62 লিঙ্গ : মহিলা</p> <p>GZH1103635</p> <p>ফটো উপলব্ধ</p>	<p>347</p> <p>নাম : আজমা বেগম পিতাৰ নাম: ইউচুফ আলী ঘৰ নং : ১৮২৯ বয়স : 39 লিঙ্গ : মহিলা</p> <p>GZH1103646</p> <p>ফটো উপলব্ধ</p>	<p>348</p> <p>নাম : গুলে আহমা বেগম স্বামীৰ নাম: চোকত আলী ঘৰ নং : ১৮৩০ বয়স : 59 লিঙ্গ : মহিলা</p> <p>GZH1103657</p> <p>ফটো উপলব্ধ</p>
<p>349</p> <p>নাম : মনালিছা বৰ্মন স্বামীৰ নাম: সান্তু মনি হাজৰীকা ঘৰ নং : ১৮৩০ বয়স : 41 লিঙ্গ : মহিলা</p> <p>GZH2915073</p> <p>ফটো উপলব্ধ</p>	<p>350</p> <p>নাম : লক্ষীন্দন চহৰীয়া পিতাৰ নাম: লোহিত চন্দ্ৰ চহৰীয়া ঘৰ নং : ১৮৩১ বয়স : 55 লিঙ্গ : পুৰুষ</p> <p>GZH2873623</p> <p>ফটো উপলব্ধ</p>	<p>351</p> <p>নাম : বন্দনা শৰ্মা চহৰীয়া স্বামীৰ নাম: লক্ষীন্দন চহৰীয়া ঘৰ নং : ১৮৩১ বয়স : 55 লিঙ্গ : মহিলা</p> <p>GZH2873634</p> <p>ফটো উপলব্ধ</p>
<p>352</p> <p>নাম : নম্বতা চহৰীয়া পিতাৰ নাম: লক্ষীন্দন চহৰীয়া ঘৰ নং : ১৮৩১ বয়স : 26 লিঙ্গ : মহিলা</p> <p>GZH0753731</p> <p>ফটো উপলব্ধ</p>	<p>#2 353</p> <p>নাম : কুলচম বিবি পিতাৰ নাম: আব্দুল জব্বৰ ঘৰ নং : 1832 বয়স : 41 লিঙ্গ : মহিলা</p> <p>GZH0095638</p> <p>ফটো উপলব্ধ</p>	<p>#2 354</p> <p>নাম : মমী চৌধুৰী স্বামীৰ নাম: ওৱাচিম হক চৌধুৰী ঘৰ নং : 1832 বয়স : 35 লিঙ্গ : মহিলা</p> <p>GZH0095646</p> <p>ফটো উপলব্ধ</p>
<p>355</p> <p>নাম : মামুনী বেগম পিতাৰ নাম: মাতিউৰ বহমান ঘৰ নং : ১৮৩২ বয়স : 32 লিঙ্গ : মহিলা</p> <p>GZH2328342</p> <p>ফটো উপলব্ধ</p>	<p>#2 356</p> <p>নাম : ওৱাচিম হক চৌধুৰী পিতাৰ নাম: মইনুল চৌধুৰী ঘৰ নং : 1832 বয়স : 32 লিঙ্গ : পুৰুষ</p> <p>GZH0095679</p> <p>ফটো উপলব্ধ</p>	<p>357</p> <p>নাম : আতিকুৰ বহমান পিতাৰ নাম: মাতিউৰ বহমান ঘৰ নং : ১৮৩২ বয়স : 23 লিঙ্গ : পুৰুষ</p> <p>GZH2328227</p> <p>ফটো উপলব্ধ</p>
<p>358</p> <p>নাম : দিপ্তী দাস স্বামীৰ নাম: অনন্ত হাজৰীকা ঘৰ নং : ১৮৫৩ বয়স : 46 লিঙ্গ : মহিলা</p> <p>GZH2382984</p> <p>ফটো উপলব্ধ</p>	<p># 359</p> <p>নাম : মঃ চাগৰ আৰ্কাচ পিতাৰ নাম: হানীফ আলী আলী ঘৰ নং : 1577 বয়স : 23 লিঙ্গ : পুৰুষ</p> <p>GZH2347623</p> <p>ফটো উপলব্ধ</p>	<p>360</p> <p>নাম : অৰূপ বতন পাল অন্যান্য: বলা চৌধুৰী ঘৰ নং : ফ্ল্যাট নো.4.2.এ বয়স : 51 লিঙ্গ : পুৰুষ</p> <p>ANW0059055</p> <p>ফটো উপলব্ধ</p>



361	GZH1092188	ফটো উপলব্ধ
নাম : নজৰুল হক পিতাৰ নাম: পিয়াৰুল হক ঘৰ নং : ঘৰ নং 28 বয়স : 35 লিঙ্গ : পুৰুষ		

362	ANW0015131	ফটো উপলব্ধ
নাম : পাপৰি গাঙ্গুলী পিতাৰ নাম: বাদল গাঙ্গুলী ঘৰ নং : এইছএনও 630 বয়স : 57 লিঙ্গ : মহিলা		

363	ANW0004614	ফটো উপলব্ধ
নাম : আফছানা চুলতানা আহমেদ পিতাৰ নাম: মুক্তাজ আলী ঘৰ নং : ঘৰ নং 1577 খ বয়স : 20 লিঙ্গ : মহিলা		

364	GZH0694091	ফটো উপলব্ধ
নাম : ছায়াঙ্ক কাকতি পিতাৰ নাম: মুকুট কাকতি ঘৰ নং : হোল্ডিং নো.10965251 বয়স : 25 লিঙ্গ : পুৰুষ		

# 365	ANW0029058	ফটো উপলব্ধ
নাম : নয়নজ্যোতি বেগম স্বামীৰ নাম: বোকব আলী ঘৰ নং : 1541 বয়স : 33 লিঙ্গ : মহিলা		



# 366 ANW0152280 নাম : আশ্রাফুল আলম পিতাৰ নাম: খাইবুল হুছেইন ঘৰ নং : 1644 বয়স : 20 লিঙ্গ : পুৰুষ ফটো উপলব্ধ	# 367 GZH0014317 নাম : নয়নমণি পাটগিৰি পিতাৰ নাম: মুকুন্দ পাটগিৰি ঘৰ নং : 1570 বয়স : 35 লিঙ্গ : পুৰুষ ফটো উপলব্ধ	368 GZH2912756 নাম : সাৰবী মেধি পিতাৰ নাম: লোকনাথ মেধি ঘৰ নং : 11এ বয়স : 24 লিঙ্গ : মহিলা ফটো উপলব্ধ
369 GZH1094844 নাম : ম. আশিক চৌধুৰী পিতাৰ নাম: ম. আটোবাৰ হুছেইন ঘৰ নং : 19 বয়স : 33 লিঙ্গ : পুৰুষ ফটো উপলব্ধ	370 GZH1103759 নাম : চাহিল হুছেইন পিতাৰ নাম: মকবুল হুছেইন ঘৰ নং : 20 বয়স : 35 লিঙ্গ : পুৰুষ ফটো উপলব্ধ	371 GZH0386987 নাম : প্ৰতীশা দত্ত পিতাৰ নাম: মদন চন্দ্ৰ দত্ত ঘৰ নং : 31 বয়স : 35 লিঙ্গ : মহিলা ফটো উপলব্ধ
372 GZH0725416 নাম : অক্সেন্দ গোস্বামী পিতাৰ নাম: ৰামদেৱ গোস্বামী ঘৰ নং : 60 বয়স : 63 লিঙ্গ : পুৰুষ ফটো উপলব্ধ	# 373 GZH0777755 নাম : বুকছানা চুলতানা পিতাৰ নাম: আলী আহমেদ ঘৰ নং : 1503 বয়স : 27 লিঙ্গ : মহিলা ফটো উপলব্ধ	374 BSW0213538 নাম : বিনা দেবনাথ পিতাৰ নাম: দিলীপ দেৱনাথ ঘৰ নং : 388 বয়স : 29 লিঙ্গ : মহিলা ফটো উপলব্ধ
R2 375 GZH1094593 নাম : ম. মনোৱাৰ হুছেইন পিতাৰ নাম: নূৰ মহম্মদ ঘৰ নং : 18১৬ক বয়স : 57 লিঙ্গ : পুৰুষ ফটো উপলব্ধ	S 376 GZH1094582 নাম : নাৰ্জিয়া হুছেইন স্বামীৰ নাম: ম. মনোৱাৰ হুছেইন ঘৰ নং : 18১৬ক বয়স : 50 লিঙ্গ : মহিলা ফটো উপলব্ধ	377 GZH0721902 নাম : ইয়াছিফ আলী খান পিতাৰ নাম: জামাতুল্লা চৈখ ঘৰ নং : 18৬৩ক বয়স : 29 লিঙ্গ : পুৰুষ ফটো উপলব্ধ
378 GZH1089129 নাম : বুল বুল আৰা বেগম স্বামীৰ নাম: মনোৱাৰ আলী ঘৰ নং : 189৮ বয়স : 38 লিঙ্গ : মহিলা ফটো উপলব্ধ	379 GZH1088546 নাম : চেনী বেগম স্বামীৰ নাম: ইছমাইল আলী ঘৰ নং : 18৯৬ বয়স : 90 লিঙ্গ : মহিলা ফটো উপলব্ধ	380 GZH1088568 নাম : আৰ্জিনা বেগম স্বামীৰ নাম: উসমান আলী আলী ঘৰ নং : 18৯৬ বয়স : 62 লিঙ্গ : মহিলা ফটো উপলব্ধ
381 GZH1088580 নাম : হামিদন নেছা স্বামীৰ নাম: ৰহম আলী ঘৰ নং : 18৯৬ বয়স : 59 লিঙ্গ : মহিলা ফটো উপলব্ধ	382 GZH1088604 নাম : জাহিৰ আলী পিতাৰ নাম: ইছমাইল আলী ঘৰ নং : 18৯৬ বয়স : 57 লিঙ্গ : পুৰুষ ফটো উপলব্ধ	383 GZH1088591 নাম : বেজিনা বেগম স্বামীৰ নাম: জাহিৰ আলী ঘৰ নং : 18৯৬ বয়স : 48 লিঙ্গ : মহিলা ফটো উপলব্ধ
384 GZH0066878 নাম : ৰবি চুলতানা স্বামীৰ নাম: চিন্টু আলী আলী ঘৰ নং : 18৯৬ বয়স : 32 লিঙ্গ : মহিলা ফটো উপলব্ধ	385 GZH0014292 নাম : চিন্টু আলী পিতাৰ নাম: ওচমান আলী ঘৰ নং : 18৯৬ বয়স : 30 লিঙ্গ : পুৰুষ ফটো উপলব্ধ	386 GZH0014293 নাম : মিন্টু আলী পিতাৰ নাম: উচমান আলী ঘৰ নং : 18৯৬ বয়স : 30 লিঙ্গ : পুৰুষ ফটো উপলব্ধ
387 GZH0372094 নাম : বিউটি বেগম মাতৃৰ নাম: হামিদন নাছা ঘৰ নং : 18৯৬ বয়স : 26 লিঙ্গ : মহিলা ফটো উপলব্ধ	388 GZH0880088 নাম : আপাচানা বেগম পিতাৰ নাম: জাহিৰ আলী ঘৰ নং : 1496 বয়স : 23 লিঙ্গ : মহিলা ফটো উপলব্ধ	389 ANW0063347 নাম : চালিক আফৰুজ পিতাৰ নাম: জাহিৰ আলী ঘৰ নং : 1496 বয়স : 21 লিঙ্গ : পুৰুষ ফটো উপলব্ধ
390 ANW0063370 নাম : ফাৰহানা চাহিন পিতাৰ নাম: জাহিৰ আলী ঘৰ নং : 1496 বয়স : 21 লিঙ্গ : মহিলা ফটো উপলব্ধ	E 391 GZH1088615 নাম : আজাদ আলী পিতাৰ নাম: খছন আলী ঘৰ নং : 18৯৭ বয়স : 89 লিঙ্গ : পুৰুষ ফটো উপলব্ধ	392 GZH1088637 নাম : নইমা বেগম স্বামীৰ নাম: আনোৱাৰ আলী ঘৰ নং : 18৯৭ বয়স : 52 লিঙ্গ : মহিলা ফটো উপলব্ধ
393 GZH0014294 নাম : আছিফ চান চৌধুৰী পিতাৰ নাম: আনোৱাৰ আলী ঘৰ নং : 18৯৭ বয়স : 32 লিঙ্গ : পুৰুষ ফটো উপলব্ধ	394 GZH0363010 নাম : চেহনাজ বেগম স্বামীৰ নাম: আতিফ চান চৌধুৰী ঘৰ নং : 18৯৭ বয়স : 28 লিঙ্গ : মহিলা ফটো উপলব্ধ	395 GZH0363093 নাম : আতিফ চান চৌধুৰী পিতাৰ নাম: আনোৱাৰ আলী ঘৰ নং : 18৯৭ বয়স : 28 লিঙ্গ : পুৰুষ ফটো উপলব্ধ



396 নাম : গুলেফা বেগম স্বামীৰ নাম : সৰু আলী ঘৰ নং : ১৪৯৮ বয়স : 67 লিঙ্গ : মহিলা	GZH1088648 ফটো উপলব্ধ	# 397 নাম : এলিজা বেগম স্বামীৰ নাম : আল্লাউদ্দিন আহমেদ ঘৰ নং : ১৪৯৮ বয়স : 45 লিঙ্গ : মহিলা	GZH1088659 ফটো উপলব্ধ	398 নাম : মজিবুল্লা আলী পিতাৰ নাম : হাচমত আলী ঘৰ নং : ১৪৯৯ বয়স : 63 লিঙ্গ : পুৰুষ	GZH1088660 ফটো উপলব্ধ
399 নাম : নুৰল হক পিতাৰ নাম : জনমিল হক ঘৰ নং : ১৫০০ বয়স : 89 লিঙ্গ : পুৰুষ	GZH1088682 ফটো উপলব্ধ	E 400 নাম : ছায়েবা বেগম স্বামীৰ নাম : নুৰুল হক ঘৰ নং : ১৫০০ বয়স : ৪৭ লিঙ্গ : মহিলা	GZH1088693 ফটো উপলব্ধ	401 নাম : মাইনুল হক চৌধুৰী পিতাৰ নাম : নুৰুল হক ঘৰ নং : ১৫০০ বয়স : 49 লিঙ্গ : পুৰুষ	GZH1088706 ফটো উপলব্ধ
402 নাম : ইনদাদুল হক পিতাৰ নাম : নুৰুল হক ঘৰ নং : ১৫০০ বয়স : 47 লিঙ্গ : পুৰুষ	GZH1088717 ফটো উপলব্ধ	S2 403 নাম : সোনতৰা বেগম পিতাৰ নাম : নুৰুল হক ঘৰ নং : ১৫০০ বয়স : 45 লিঙ্গ : মহিলা	GZH1088728 ফটো উপলব্ধ	404 নাম : মুকতাৰুন বেগম পিতাৰ নাম : নুৰুল হক ঘৰ নং : ১৫০০ বয়স : 43 লিঙ্গ : মহিলা	GZH0371310 ফটো উপলব্ধ
405 নাম : নুৰজাহান বেগম স্বামীৰ নাম : মাইনুল হক চৌধুৰী ঘৰ নং : ১৫০০ বয়স : 32 লিঙ্গ : মহিলা	GZH0014296 ফটো উপলব্ধ	406 নাম : মৰমী বেগম পিতাৰ নাম : নুৰুল দক ঘৰ নং : ১৫০০ বয়স : 32 লিঙ্গ : মহিলা	GZH1096022 ফটো উপলব্ধ	407 নাম : চাহিদুল হক পিতাৰ নাম : নুৰুল হক ঘৰ নং : ১৫০০ বয়স : 32 লিঙ্গ : পুৰুষ	GZH0014295 ফটো উপলব্ধ
408 নাম : দেইজী চুলতানা স্বামীৰ নাম : ইনদাদুল হক ঘৰ নং : ১৫০০ বয়স : 27 লিঙ্গ : মহিলা	GZH0363184 ফটো উপলব্ধ	409 নাম : বফিক আলী পিতাৰ নাম : মুহূৰ আলী ঘৰ নং : ১৫০১ বয়স : 75 লিঙ্গ : পুৰুষ	GZH1088740 ফটো উপলব্ধ	410 নাম : গুলেআচুমা বেগম স্বামীৰ নাম : বফিক আলী ঘৰ নং : ১৫০১ বয়স : 59 লিঙ্গ : মহিলা	GZH1088751 ফটো উপলব্ধ
E 411 নাম : আহাদ আলী পিতাৰ নাম : খচনুৰ আলী ঘৰ নং : ১৫০৩ বয়স : 97 লিঙ্গ : পুৰুষ	GZH1088762 ফটো উপলব্ধ	E 412 নাম : নুৰজাহান বেগম স্বামীৰ নাম : আহাদ আলী ঘৰ নং : ১৫০৩ বয়স : 74 লিঙ্গ : মহিলা	GZH1088773 ফটো উপলব্ধ	E 413 নাম : আলী আহমেদ পিতাৰ নাম : আহাদ আলী ঘৰ নং : ১৫০৩ বয়স : 50 লিঙ্গ : পুৰুষ	GZH1088784 ফটো উপলব্ধ
414 নাম : ফুলজান বেগম স্বামীৰ নাম : আলী আহমেদ ঘৰ নং : ১৫০৩ বয়স : 47 লিঙ্গ : মহিলা	GZH1088795 ফটো উপলব্ধ	415 নাম : আন্দৰ ৰহমান পিতাৰ নাম : আলী আহমেদ ঘৰ নং : ১৫০৩ বয়স : 28 লিঙ্গ : পুৰুষ	GZH0893388 ফটো উপলব্ধ	416 নাম : নুৰ মহম্মদ আলী পিতাৰ নাম : খচনুৰ আলী ঘৰ নং : ১৫০৪ বয়স : 80 লিঙ্গ : পুৰুষ	GZH1088808 ফটো উপলব্ধ
417 নাম : খোচমানী বেগম স্বামীৰ নাম : নুৰ মহম্মদ আলী ঘৰ নং : ১৫০৪ বয়স : 72 লিঙ্গ : মহিলা	GZH1088819 ফটো উপলব্ধ	418 নাম : নুৰ ইছলাম আলী পিতাৰ নাম : নুৰ মহম্মদ আলী ঘৰ নং : ১৫০৪ বয়স : 47 লিঙ্গ : পুৰুষ	GZH1088831 ফটো উপলব্ধ	419 নাম : জয়নুল আলী পিতাৰ নাম : নুৰ মহম্মদ আলী ঘৰ নং : ১৫০৪ বয়স : 46 লিঙ্গ : পুৰুষ	GZH1088842 ফটো উপলব্ধ
420 নাম : মাইনুল আলী পিতাৰ নাম : নুৰ মহম্মদ আলী ঘৰ নং : ১৫০৪ বয়স : 37 লিঙ্গ : পুৰুষ	GZH0014297 ফটো উপলব্ধ	421 নাম : বিউতি বেগম পিতাৰ নাম : নুৰমহম্মদ আলী ঘৰ নং : ১৫০৪ বয়স : 29 লিঙ্গ : মহিলা	GZH0359612 ফটো উপলব্ধ	422 নাম : ফুলমতি বেগম স্বামীৰ নাম : মহিবুল্লা চেখ ঘৰ নং : ১৫০৫ বয়স : 65 লিঙ্গ : মহিলা	GZH1088864 ফটো উপলব্ধ
423 নাম : মিৰ হুচেন আলী পিতাৰ নাম : মহিবুল্লা আলী ঘৰ নং : ১৫০৫ বয়স : 39 লিঙ্গ : পুৰুষ	GZH0014298 ফটো উপলব্ধ	424 নাম : গোলাপজান বেগম মাতৃৰ নাম : ফুলমতি বেগম ঘৰ নং : ১৫০৫ বয়স : 38 লিঙ্গ : মহিলা	GZH0371203 ফটো উপলব্ধ	425 নাম : বুন বেগম স্বামীৰ নাম : মিৰ হুছেইন আলী ঘৰ নং : ১৫০৫ বয়স : 33 লিঙ্গ : মহিলা	GZH0371260 ফটো উপলব্ধ



426	GZH108887	ফটো উপলব্ধ	427	GZH1088875	ফটো উপলব্ধ	428	GZH1088886	ফটো উপলব্ধ
নাম : চুফিয়া খাতুন পিতাৰ নাম: কুদ্ৰত আলী ঘৰ নং : ১৫০৬ বয়স : 67 লিঙ্গ : মহিলা			নাম : ইনতাজ আলি পিতাৰ নাম: কুদ্ৰত আলী ঘৰ নং : ১৫০৬ বয়স : 57 লিঙ্গ : পুৰুষ			নাম : তজিমা বেগম স্বামীৰ নাম: ইনতাজ আলী ঘৰ নং : ১৫০৬ বয়স : 57 লিঙ্গ : মহিলা		
429	GZH1926773	ফটো উপলব্ধ	430	GZH1088911	ফটো উপলব্ধ	431	GZH1088900	ফটো উপলব্ধ
নাম : চালমা নুৰবাণী পিতাৰ নাম: ইন্তাজ আলী ঘৰ নং : 1506 বয়স : 29 লিঙ্গ : মহিলা			নাম : জিন্নত আখতাৰ স্বামীৰ নাম: নুৰ বকছ ঘৰ নং : ১৫০৭ বয়স : 57 লিঙ্গ : মহিলা			নাম : মঃ নুৰ বকছ আলী পিতাৰ নাম: তাৰেৰ আলী ঘৰ নং : 1507 বয়স : 56 লিঙ্গ : পুৰুষ		
432	GZH0903633	ফটো উপলব্ধ	433	GZH1088933	ফটো উপলব্ধ	E 434	GZH1088922	ফটো উপলব্ধ
নাম : নাচিমা ফিৰদৌচ পিতাৰ নাম: নুৰ বক্স আলী ঘৰ নং : ১৫০৭ বয়স : 25 লিঙ্গ : মহিলা			নাম : আছিমা বেগম স্বামীৰ নাম: আব্দুল বছিদ ঘৰ নং : ১৫০৯ বয়স : 72 লিঙ্গ : মহিলা			নাম : আব্দুল বছিদ পিতাৰ নাম: তাৰেৰ আলী ঘৰ নং : ১৫০৯ বয়স : 66 লিঙ্গ : পুৰুষ		
435	GZH1088955	ফটো উপলব্ধ	436	GZH1088944	ফটো উপলব্ধ	437	GZH1088966	ফটো উপলব্ধ
নাম : তৰিকন নেছা পিতাৰ নাম: আব্দুল বছিদ ঘৰ নং : ১৫০৯ বয়স : 46 লিঙ্গ : মহিলা			নাম : ফাৰুক আলী পিতাৰ নাম: আব্দুল বছিদ ঘৰ নং : 1509 বয়স : 46 লিঙ্গ : পুৰুষ			নাম : আজাদ আলী পিতাৰ নাম: আব্দুল বছিদ ঘৰ নং : ১৫০৯ বয়স : 42 লিঙ্গ : পুৰুষ		
E 438	GZH1089005	ফটো উপলব্ধ	439	GZH1089016	ফটো উপলব্ধ	440	GZH1089038	ফটো উপলব্ধ
নাম : চেলিম আলী পিতাৰ নাম: চুকুৰ আলী ঘৰ নং : ১৫১০ বয়স : 68 লিঙ্গ : মহিলা			নাম : জয়নব বেগম স্বামীৰ নাম: চেলিম আলী ঘৰ নং : ১৫১০ বয়স : 60 লিঙ্গ : মহিলা			নাম : ফাইজুল আলী পিতাৰ নাম: চুকুৰ আলি ঘৰ নং : ১৫১০ বয়স : 60 লিঙ্গ : পুৰুষ		
441	GZH1089027	ফটো উপলব্ধ	# 442	GZH1089050	ফটো উপলব্ধ	# 443	GZH1066315	ফটো উপলব্ধ
নাম : তাবজুল আলী পিতাৰ নাম: চুকুৰ আলি ঘৰ নং : ১৫১০ বয়স : 59 লিঙ্গ : পুৰুষ			নাম : মনচুৰ আলী পিতাৰ নাম: চুকুৰ আলি ঘৰ নং : 1510 বয়স : 50 লিঙ্গ : পুৰুষ			নাম : ৰুমীয়া বেগম স্বামীৰ নাম: মঃ তাবজুল আলী ঘৰ নং : 1510 বয়স : 49 লিঙ্গ : মহিলা		
444	GZH1089049	ফটো উপলব্ধ	445	GZH0726885	ফটো উপলব্ধ	446	GZH0014299	ফটো উপলব্ধ
নাম : আব্দুল লতিফ পিতাৰ নাম: চুকুৰ আলি ঘৰ নং : ১৫১০ বয়স : 46 লিঙ্গ : পুৰুষ			নাম : আনোৱাৰা বেগম স্বামীৰ নাম: ফাইজুল আলী ঘৰ নং : 1510 বয়স : 44 লিঙ্গ : মহিলা			নাম : চাহিদুল ইছলাম পিতাৰ নাম: চেলিম আলী ঘৰ নং : ১৫১০ বয়স : 37 লিঙ্গ : পুৰুষ		
447	GZH1881945	ফটো উপলব্ধ	448	GZH0893370	ফটো উপলব্ধ	# 449	ANW0063057	ফটো উপলব্ধ
নাম : তনজা বেগম পিতাৰ নাম: তাজুল আলী ঘৰ নং : ১৫১০ বয়স : 27 লিঙ্গ : মহিলা			নাম : জেবিনা ইয়াচমিন কাকতি স্বামীৰ নাম: চাহিদুল ইছলাম ঘৰ নং : ১৫১০ বয়স : 24 লিঙ্গ : মহিলা			নাম : চাহিন্তা তাস্কিন পিতাৰ নাম: মঃ মনচুৰ আলী ঘৰ নং : 1510 বয়স : 23 লিঙ্গ : মহিলা		
450	GZH1089072	ফটো উপলব্ধ	451	GZH1089083	ফটো উপলব্ধ	452	GZH0372144	ফটো উপলব্ধ
নাম : খাইৰুল ইছলাম পিতাৰ নাম: চুকুৰ আলি ঘৰ নং : ১৫১১ বয়স : 67 লিঙ্গ : পুৰুষ			নাম : চন্দিমা বেগম স্বামীৰ নাম: খাইৰুল ইছলাম ঘৰ নং : ১৫১১ বয়স : 55 লিঙ্গ : মহিলা			নাম : ৰছিদুল ইছলাম পিতাৰ নাম: খাইৰুল ইছলাম ঘৰ নং : ১৫১১ বয়স : 29 লিঙ্গ : পুৰুষ		
R2 453	GZH0371344	ফটো উপলব্ধ	454	GZH0372201	ফটো উপলব্ধ	E 455	GZH1089094	ফটো উপলব্ধ
নাম : জেচমিন বেগম পিতাৰ নাম: মালিকৰাজ ঘৰ নং : ১৫১১ বয়স : 27 লিঙ্গ : মহিলা			নাম : ৰেসমা বেগম স্বামীৰ নাম: ৰছিদুল ইছলাম ঘৰ নং : ১৫১১ বয়স : 26 লিঙ্গ : মহিলা			নাম : বুলমাজান আলী পিতাৰ নাম: নাজিৰ আলী ঘৰ নং : ১৫১২ বয়স : 77 লিঙ্গ : পুৰুষ		



456 নাম : আলিমুন নেছা স্বামীৰ নাম: বুলমাজান আলী আলী ঘৰ নং : ১৫১২ বয়স : 72 লিঙ্গ : মহিলা	GZH1089107 ফটো উপলব্ধ	457 নাম : বুনা বেগম পিতাৰ নাম: বুলমাজান আলী ঘৰ নং : ১৫১২ বয়স : 49 লিঙ্গ : মহিলা	GZH1089118 ফটো উপলব্ধ	458 নাম : আব হাছান পিতাৰ নাম: বুলমাজান আলী ঘৰ নং : ১৫১২ বয়স : 33 লিঙ্গ : পুৰুষ	GZH0014300 ফটো উপলব্ধ
459 নাম : চেকেন্দাৰ আলী পিতাৰ নাম: নাজিৰ আলী ঘৰ নং : ১৫১৩ বয়স : 55 লিঙ্গ : মহিলা	GZH1089141 ফটো উপলব্ধ	460 নাম : নুৰজাহান বেগম স্বামীৰ নাম: সিকেংদাৰ আলী আলী ঘৰ নং : ১৫১৩ বয়স : 52 লিঙ্গ : মহিলা	GZH1089152 ফটো উপলব্ধ	461 নাম : চৰজিনা বেগম পিতাৰ নাম: চেকেন্দাৰ আলী ঘৰ নং : ১৫১৩ বয়স : 28 লিঙ্গ : মহিলা	GZH0371674 ফটো উপলব্ধ
462 নাম : চিমা বেগম পিতাৰ নাম: চেকেন্দাৰ আলী ঘৰ নং : ১৫১৩ বয়স : 25 লিঙ্গ : মহিলা	GZH0892026 ফটো উপলব্ধ	E 463 নাম : ছলিমা খাতুন স্বামীৰ নাম: আলী আকবৰ ঘৰ নং : ১৫১৪ বয়স : 64 লিঙ্গ : মহিলা	GZH1089174 ফটো উপলব্ধ	464 নাম : আলি আকবৰ চেখ পিতাৰ নাম: বহিম আলী ঘৰ নং : ১৫১৪ বয়স : 62 লিঙ্গ : পুৰুষ	GZH1089163 ফটো উপলব্ধ
465 নাম : এলিজা বেগম পিতাৰ নাম: আলী আকবৰ ঘৰ নং : ১৫১৪ বয়স : 45 লিঙ্গ : মহিলা	GZH1089185 ফটো উপলব্ধ	466 নাম : জুলী বেগম পিতাৰ নাম: আলী আকবৰ শেখ ঘৰ নং : ১৫১৪ বয়স : 36 লিঙ্গ : মহিলা	GZH2872733 ফটো উপলব্ধ	E 467 নাম : অঞ্জু বেগম পিতাৰ নাম: আলী আকবৰ শেখ ঘৰ নং : ১৫১৪ বয়স : 33 লিঙ্গ : মহিলা	GZH2872722 ফটো উপলব্ধ
E 468 নাম : ছিয়ান বান স্বামীৰ নাম: বহিম আলী ঘৰ নং : ১৫১৫ বয়স : 85 লিঙ্গ : মহিলা	GZH1089196 ফটো উপলব্ধ	S 469 নাম : ছাহজাহান আলী পিতাৰ নাম: বহিম আলী ঘৰ নং : ১৫১৫ বয়স : 57 লিঙ্গ : পুৰুষ	GZH1089221 ফটো উপলব্ধ	S 470 নাম : আফবুজা বেগম স্বামীৰ নাম: ছাহজাহান আলী ঘৰ নং : ১৫১৫ বয়স : 45 লিঙ্গ : মহিলা	GZH1089232 ফটো উপলব্ধ
471 নাম : বাবুল আহমেদ পিতাৰ নাম: মতলিব আলী ঘৰ নং : ১৫১৫ বয়স : 34 লিঙ্গ : পুৰুষ	GZH0014301 ফটো উপলব্ধ	472 নাম : বেছমা আজমিন স্বামীৰ নাম: বাবুল আহমেদ ঘৰ নং : ১৫১৫ বয়স : 32 লিঙ্গ : মহিলা	GZH0014302 ফটো উপলব্ধ	E 473 নাম : পুতল আলী পিতাৰ নাম: ছাদেক আলী ঘৰ নং : ১৫১৬ বয়স : 82 লিঙ্গ : পুৰুষ	GZH1089243 ফটো উপলব্ধ
474 নাম : আৰফা বেগম স্বামীৰ নাম: পুতল আলী ঘৰ নং : ১৫১৬ বয়স : 74 লিঙ্গ : মহিলা	GZH1089254 ফটো উপলব্ধ	475 নাম : ইছমাইল আলী পিতাৰ নাম: পুতল আলী ঘৰ নং : ১৫১৬ বয়স : 49 লিঙ্গ : পুৰুষ	GZH1089265 ফটো উপলব্ধ	476 নাম : আহমেদ আলী পিতাৰ নাম: পুতল আলী ঘৰ নং : ১৫১৬ বয়স : 47 লিঙ্গ : পুৰুষ	GZH1089276 ফটো উপলব্ধ
477 নাম : মাকনী বেগম পিতাৰ নাম: পুতল আলী ঘৰ নং : ১৫১৬ বয়স : 33 লিঙ্গ : মহিলা	GZH0371393 ফটো উপলব্ধ	E 478 নাম : আইনুদ্দিন আলী পিতাৰ নাম: ছাদেক আলী ঘৰ নং : ১৫১৭ বয়স : 65 লিঙ্গ : পুৰুষ	GZH1089287 ফটো উপলব্ধ	# 479 নাম : রাহিদা বেগম স্বামীৰ নাম: আইনুদ্দিন আলী ঘৰ নং : 1517 বয়স : 52 লিঙ্গ : মহিলা	GZH1089298 ফটো উপলব্ধ
480 নাম : রাহিদাৰ জামান পিতাৰ নাম: আইনুদ্দিন আলী ঘৰ নং : ১৫১৭ বয়স : 29 লিঙ্গ : পুৰুষ	GZH0371484 ফটো উপলব্ধ	481 নাম : চুৰিয়া বেগম স্বামীৰ নাম: কাৰিম আলী ঘৰ নং : 1519 বয়স : 60 লিঙ্গ : মহিলা	GZH1089312 ফটো উপলব্ধ	482 নাম : মকিৰ আলী পিতাৰ নাম: কাৰিম আলী ঘৰ নং : ১৫১৯ বয়স : 52 লিঙ্গ : পুৰুষ	GZH1089323 ফটো উপলব্ধ
483 নাম : মুস্তাক আলী পিতাৰ নাম: কাৰিম আলী ঘৰ নং : ১৫১৯ বয়স : 51 লিঙ্গ : পুৰুষ	GZH1089345 ফটো উপলব্ধ	484 নাম : জাহেৰা বেগম স্বামীৰ নাম: মকিৰ আলী ঘৰ নং : ১৫১৯ বয়স : 47 লিঙ্গ : মহিলা	GZH1089334 ফটো উপলব্ধ	485 নাম : আজাকিৰ আলী পিতাৰ নাম: কাৰিম আলী ঘৰ নং : 1519 বয়স : 47 লিঙ্গ : পুৰুষ	GZH1089356 ফটো উপলব্ধ



486 নাম : বুনা লাইনা বেগম স্বামীৰ নাম: আজাকিৰ আলী ঘৰ নং : 1519 বয়স : 36 লিঙ্গ : মহিলা	GZH0014304 ফটো উপলব্ধ	487 নাম : ছাজিনা বেগম স্বামীৰ নাম: মুস্তাক আলী ঘৰ নং : 1518 বয়স : 35 লিঙ্গ : মহিলা	GZH0014303 ফটো উপলব্ধ	488 নাম : ছাহজাহান আলী পিতাৰ নাম: মমত জান আলী ঘৰ নং : 1520 বয়স : 57 লিঙ্গ : পুৰুষ	GZH1089367 ফটো উপলব্ধ
489 নাম : মাইন বেগম স্বামীৰ নাম: চাহজাহান আলী ঘৰ নং : 1520 বয়স : 53 লিঙ্গ : মহিলা	GZH1089378 ফটো উপলব্ধ	490 নাম : ৰৌজাৰ আলী পিতাৰ নাম: চাহজাহান আলী ঘৰ নং : 1520 বয়স : 36 লিঙ্গ : পুৰুষ	GZH1089389 ফটো উপলব্ধ	491 নাম : চুইটি চুলতানা স্বামীৰ নাম: ৰৌজাৰ আলী ঘৰ নং : 1520 বয়স : 29 লিঙ্গ : মহিলা	ANW0016758 ফটো উপলব্ধ
492 নাম : আব্দুল ৰহমান পিতাৰ নাম: কাছিম আলী ঘৰ নং : 1521 বয়স : 65 লিঙ্গ : পুৰুষ	GZH1089414 ফটো উপলব্ধ	493 নাম : মনজুৰ আলী পিতাৰ নাম: কাছিম আলী ঘৰ নং : 1521 বয়স : 62 লিঙ্গ : পুৰুষ	GZH1089436 ফটো উপলব্ধ	494 নাম : মনজুৰ আলী পিতাৰ নাম: কাছিম আলী ঘৰ নং : 1521 বয়স : 53 লিঙ্গ : পুৰুষ	GZH1089458 ফটো উপলব্ধ
495 নাম : বুমা বেগম স্বামীৰ নাম: মনজুৰ আলী ঘৰ নং : 1521 বয়স : 52 লিঙ্গ : মহিলা	GZH1089447 ফটো উপলব্ধ	496 নাম : জেছমিন চুলতানা স্বামীৰ নাম: আব্দুল ৰহমান ঘৰ নং : 1521 বয়স : 47 লিঙ্গ : মহিলা	GZH1089425 ফটো উপলব্ধ	497 নাম : বুমি বেগম স্বামীৰ নাম: মনজুৰ আলী ঘৰ নং : 1521 বয়স : 47 লিঙ্গ : মহিলা	GZH1089469 ফটো উপলব্ধ
498 নাম : মজিবন নেছা স্বামীৰ নাম: ইমান আলী ঘৰ নং : 1521 বয়স : 47 লিঙ্গ : মহিলা	HQQ6838466 ফটো উপলব্ধ	499 নাম : জনি আহমেদ পিতাৰ নাম: আব্দুল ৰহমান ঘৰ নং : 1521 বয়স : 26 লিঙ্গ : পুৰুষ	GZH0903500 ফটো উপলব্ধ	500 নাম : মঞ্জু বেগম পিতাৰ নাম: মনজুৰ আলী ঘৰ নং : 1521 বয়স : 23 লিঙ্গ : মহিলা	GZH0982066 ফটো উপলব্ধ
501 নাম : ছাবিনা ইয়াছমিন পিতাৰ নাম: মঞ্জুৰ আলী ঘৰ নং : 1521 বয়স : 20 লিঙ্গ : মহিলা	ANW0018523 ফটো উপলব্ধ	502 নাম : মজিবল হক পিতাৰ নাম: কাছিম আলী ঘৰ নং : 1522 বয়স : 69 লিঙ্গ : পুৰুষ	GZH1089470 ফটো উপলব্ধ	503 নাম : হাচনা বেগম স্বামীৰ নাম: মজিবল হক ঘৰ নং : 1522 বয়স : 62 লিঙ্গ : মহিলা	GZH1089481 ফটো উপলব্ধ
R2 504 নাম : মনোৱাৰা বেগম পিতাৰ নাম: মজিবল হক ঘৰ নং : 1522 বয়স : 33 লিঙ্গ : মহিলা	GZH0014305 ফটো উপলব্ধ	505 নাম : হিৰল হক পিতাৰ নাম: মজিবল হক ঘৰ নং : 1522 বয়স : 29 লিঙ্গ : পুৰুষ	GZH0014306 ফটো উপলব্ধ	E 506 নাম : অবলা বেগম স্বামীৰ নাম: মনোৱাৰা আলী ঘৰ নং : 1523 বয়স : 87 লিঙ্গ : মহিলা	GZH1089492 ফটো উপলব্ধ
507 নাম : মিনাৰা বেগম পিতাৰ নাম: আনোৱাৰ আলী ঘৰ নং : 1523 বয়স : 45 লিঙ্গ : মহিলা	GZH1089516 ফটো উপলব্ধ	508 নাম : পাৰ্ভিচ আহমেদ পিতাৰ নাম: মনোৱাৰা হুছেইন ঘৰ নং : 1523 বয়স : 20 লিঙ্গ : মহিলা	ANW0055897 ফটো উপলব্ধ	509 নাম : ইয়াকুব আলী পিতাৰ নাম: ইউচুব আলী ঘৰ নং : 1528 বয়স : 60 লিঙ্গ : পুৰুষ	GZH1089527 ফটো উপলব্ধ
510 নাম : চুৰেন নেছা স্বামীৰ নাম: ইয়াকুব আলী ঘৰ নং : 1528 বয়স : 50 লিঙ্গ : মহিলা	GZH1089538 ফটো উপলব্ধ	511 নাম : চাজ্জাদ আলী পিতাৰ নাম: ইয়াকুব আলী ঘৰ নং : 1528 বয়স : 32 লিঙ্গ : পুৰুষ	GZH0014309 ফটো উপলব্ধ	512 নাম : ইমৰানা চুলতানা পিতাৰ নাম: ইয়াকুব আলী ঘৰ নং : 1528 বয়স : 31 লিঙ্গ : মহিলা	GZH0014307 ফটো উপলব্ধ
513 নাম : ইয়াছমিন চুলতানা পিতাৰ নাম: ইয়াকুব আলী ঘৰ নং : 1528 বয়স : 29 লিঙ্গ : মহিলা	GZH0371401 ফটো উপলব্ধ	E 514 নাম : নিছিবন বেগম স্বামীৰ নাম: দিল্লদাৰ আলী ঘৰ নং : 1528 বয়স : 82 লিঙ্গ : মহিলা	GZH1089550 ফটো উপলব্ধ	515 নাম : খাইৰুল ইছলাম পিতাৰ নাম: দিল্লদাৰ আলী ঘৰ নং : 1528 বয়স : 63 লিঙ্গ : পুৰুষ	GZH1089561 ফটো উপলব্ধ



516 নাম : বাবুল ইছলাম পিতাৰ নাম: দিলদাৰ আলী ঘৰ নং : ১৫২৫ বয়স : 57 লিঙ্গ : পুৰুষ	GZH1089583 ফটো উপলব্ধ	517 নাম : বুজানাবা বেগম স্বামীৰ নাম: খাইবুল ইছলাম ঘৰ নং : ১৫২৫ বয়স : 56 লিঙ্গ : মহিলা	GZH1089572 ফটো উপলব্ধ	518 নাম : বাপকন আলী পিতাৰ নাম: দিলদাৰ আলী ঘৰ নং : ১৫২৫ বয়স : 44 লিঙ্গ : পুৰুষ	GZH1089607 ফটো উপলব্ধ
519 নাম : চেমিম আখতাৰা স্বামীৰ নাম: বাবুল ইছলাম ঘৰ নং : ১৫২৫ বয়স : 41 লিঙ্গ : মহিলা	GZH1089594 ফটো উপলব্ধ	520 নাম : বিবুল ইছলাম পিতাৰ নাম: খাইবুল ইছলাম ঘৰ নং : ১৫২৫ বয়স : 32 লিঙ্গ : পুৰুষ	GZH0014310 ফটো উপলব্ধ	# 521 নাম : ৰচিদা খাতুন স্বামীৰ নাম: বাপকন আলী ঘৰ নং : 1525 বয়স : 31 লিঙ্গ : মহিলা	GZH0014311 ফটো উপলব্ধ
522 নাম : প্ৰিয়ংকা বেগম স্বামীৰ নাম: বিবুল ইছলাম ঘৰ নং : ১৫২৫ বয়স : 26 লিঙ্গ : মহিলা	GZH2598506 ফটো উপলব্ধ	523 নাম : চামিউল ইছলাম পিতাৰ নাম: বাবুল ইছলাম ঘৰ নং : ১৫২৫ বয়স : 23 লিঙ্গ : পুৰুষ	GZH2582880 ফটো উপলব্ধ	524 নাম : কৈদা বেগম স্বামীৰ নাম: চুলতান আলী ঘৰ নং : ১৫২৬ বয়স : 74 লিঙ্গ : মহিলা	GZH1089618 ফটো উপলব্ধ
525 নাম : আজগৰ আলী পিতাৰ নাম: মতি আলী ঘৰ নং : ১৫২৬ বয়স : 57 লিঙ্গ : পুৰুষ	GZH1089663 ফটো উপলব্ধ	526 নাম : মেহেৰুন নেছা পিতাৰ নাম: চুলতান আলী ঘৰ নং : ১৫২৬ বয়স : 55 লিঙ্গ : মহিলা	GZH1089629 ফটো উপলব্ধ	527 নাম : মজিবুৰ ৰহমান পিতাৰ নাম: চুলতান আলী ঘৰ নং : ১৫২৬ বয়স : 51 লিঙ্গ : পুৰুষ	GZH1089641 ফটো উপলব্ধ
528 নাম : চমীলা চুল্লানা পিতাৰ নাম: আজগৰ আলী ঘৰ নং : 1526 বয়স : 25 লিঙ্গ : মহিলা	GZH0886861 ফটো উপলব্ধ	529 নাম : নাজমা বেগম স্বামীৰ নাম: ৰহীউদ্দিন আলী ঘৰ নং : ১৫২৭ বয়স : 57 লিঙ্গ : মহিলা	GZH1089696 ফটো উপলব্ধ	530 নাম : আৰিফা বেগম স্বামীৰ নাম: চাফিকুল ইছলাম ঘৰ নং : ১৫২৭ বয়স : 28 লিঙ্গ : মহিলা	GZH0367680 ফটো উপলব্ধ
531 নাম : নাজী আহমেদ মাতৃৰ নাম: নাজমা বেগম ঘৰ নং : ১৫২৭ বয়স : 28 লিঙ্গ : মহিলা	GZH0371252 ফটো উপলব্ধ	E2 532 নাম : ৰাজিদা খাতুন স্বামীৰ নাম: আমেৰাৰ হুছেইন ঘৰ নং : ১৫২৮ বয়স : 95 লিঙ্গ : মহিলা	GZH1089709 ফটো উপলব্ধ	533 নাম : জৰনা বেগম বেগম স্বামীৰ নাম: ৰজত আলী ঘৰ নং : ১৫৩০ বয়স : 79 লিঙ্গ : মহিলা	GZH1089743 ফটো উপলব্ধ
534 নাম : হাচনুৰ আলী পিতাৰ নাম: ৰজত আলী ঘৰ নং : ১৫৩০ বয়স : 46 লিঙ্গ : পুৰুষ	GZH1089754 ফটো উপলব্ধ	535 নাম : ৰনজীমা চুলতানা চুলতানা স্বামীৰ নাম: হাচনুৰ আলী ঘৰ নং : ১৫৩০ বয়স : 38 লিঙ্গ : মহিলা	GZH1089765 ফটো উপলব্ধ	536 নাম : হায়াত আলী পিতাৰ নাম: চুৰজ আলী ঘৰ নং : 1531 বয়স : 60 লিঙ্গ : পুৰুষ	GZH1089787 ফটো উপলব্ধ
537 নাম : লিলিমা বেগম স্বামীৰ নাম: হায়াত আলী ঘৰ নং : 1531 বয়স : 48 লিঙ্গ : মহিলা	GZH1089798 ফটো উপলব্ধ	538 নাম : ইয়াছিম চুলতানা পিতাৰ নাম: হায়াত আলী ঘৰ নং : 1531 বয়স : 25 লিঙ্গ : মহিলা	ANW0124057 ফটো উপলব্ধ	539 নাম : জহুৰ আলী পিতাৰ নাম: চুৰজ আলী ঘৰ নং : ১৫৩২ বয়স : 64 লিঙ্গ : পুৰুষ	GZH1089801 ফটো উপলব্ধ
540 নাম : ৰচিদা বেগম স্বামীৰ নাম: জহুৰ আলী ঘৰ নং : ১৫৩২ বয়স : 57 লিঙ্গ : মহিলা	GZH1089812 ফটো উপলব্ধ	541 নাম : বাবুল আলী পিতাৰ নাম: জহুৰ আলী ঘৰ নং : ১৫৩২ বয়স : 33 লিঙ্গ : পুৰুষ	GZH0774984 ফটো উপলব্ধ	542 নাম : চবিৰ আলী পিতাৰ নাম: জহুৰ আলী ঘৰ নং : ১৫৩২ বয়স : 27 লিঙ্গ : পুৰুষ	GZH0774976 ফটো উপলব্ধ
E 543 নাম : আচিয়া খাতুন স্বামীৰ নাম: হুছেইন আলী ঘৰ নং : ১৫৩৩ বয়স : 80 লিঙ্গ : মহিলা	GZH1089834 ফটো উপলব্ধ	544 নাম : আজিজুল আলী পিতাৰ নাম: হুছেইন আলী ঘৰ নং : ১৫৩৩ বয়স : 61 লিঙ্গ : পুৰুষ	GZH1089845 ফটো উপলব্ধ	545 নাম : চিৰাজুল হক পিতাৰ নাম: হুছেইন আলী ঘৰ নং : ১৫৩৩ বয়স : 53 লিঙ্গ : পুৰুষ	GZH1089867 ফটো উপলব্ধ



546 নাম : আমিনা বেগম স্বামীৰ নাম: আজিজুল আলী ঘৰ নং : 1533 বয়স : 47 লিঙ্গ : মহিলা	GZH1089856 ফটো উপলব্ধ	547 নাম : জাহিৰ আব্বাছ পিতাৰ নাম: আজিজুল আলী ঘৰ নং : 1533 বয়স : 30 লিঙ্গ : পুৰুষ	GZH0014312 ফটো উপলব্ধ	548 নাম : চফিকুল ইছলাম পিতাৰ নাম: আজিজুল আলী ঘৰ নং : 1533 বয়স : 28 লিঙ্গ : পুৰুষ	GZH0902155 ফটো উপলব্ধ
549 নাম : বহমতুল্লা আলী পিতাৰ নাম: জমিৰ আলী ঘৰ নং : 1533ক বয়স : 27 লিঙ্গ : পুৰুষ	GZH0721936 ফটো উপলব্ধ	550 নাম : বহিদ আলী পিতাৰ নাম: জমিৰ আলী ঘৰ নং : 1533A বয়স : 28 লিঙ্গ : পুৰুষ	GZH0375568 ফটো উপলব্ধ	551 নাম : আশিক আলী পিতাৰ নাম: মঃ জমিৰ আলী ঘৰ নং : 1533ক বয়স : 23 লিঙ্গ : পুৰুষ	ANW0106740 ফটো উপলব্ধ
552 নাম : মজিদ আলী পিতাৰ নাম: জমিৰ আলী ঘৰ নং : 1533ক বয়স : 29 লিঙ্গ : পুৰুষ	GZH0375535 ফটো উপলব্ধ	553 নাম : আব্দুল জব্বৰ পিতাৰ নাম: আব্দুল খালেক ঘৰ নং : 1533খ বয়স : 62 লিঙ্গ : পুৰুষ	GZH1089914 ফটো উপলব্ধ	554 নাম : জমিৰ আলী পিতাৰ নাম: আব্দুল খালেক ঘৰ নং : 1533ক বয়স : 59 লিঙ্গ : পুৰুষ	GZH1089890 ফটো উপলব্ধ
555 নাম : মৰ্জিনা বেগম স্বামীৰ নাম: জমিৰ আলী ঘৰ নং : 1533ক বয়স : 55 লিঙ্গ : মহিলা	GZH1089903 ফটো উপলব্ধ	556 নাম : তাইবান বেগম স্বামীৰ নাম: আব্দুল জব্বৰ ঘৰ নং : 1533খ বয়স : 53 লিঙ্গ : মহিলা	GZH1089925 ফটো উপলব্ধ	557 নাম : বচিদা বেগম পিতাৰ নাম: আব্দুল খালেক ঘৰ নং : 1533ক বয়স : 77 লিঙ্গ : মহিলা	GZH1089958 ফটো উপলব্ধ
558 নাম : আব্দুল মালেক পিতাৰ নাম: আব্দুল খালেক ঘৰ নং : 1533ক বয়স : 72 লিঙ্গ : পুৰুষ	GZH1089936 ফটো উপলব্ধ	E 559 নাম : আব্দুল বফিক পিতাৰ নাম: আব্দুল খালেক ঘৰ নং : 1533ক বয়স : 67 লিঙ্গ : পুৰুষ	GZH1089969 ফটো উপলব্ধ	560 নাম : আলিমা বেগম পিতাৰ নাম: আব্দুল মালেক ঘৰ নং : 1533ক বয়স : 62 লিঙ্গ : মহিলা	GZH1089947 ফটো উপলব্ধ
561 নাম : চোলেমান আলী পিতাৰ নাম: আব্দুল খালেক ঘৰ নং : 1535 বয়স : 59 লিঙ্গ : পুৰুষ	GZH1089981 ফটো উপলব্ধ	562 নাম : চফৰা বেগম স্বামীৰ নাম: চোলেমান আলী ঘৰ নং : 1535 বয়স : 58 লিঙ্গ : মহিলা	GZH1089992 ফটো উপলব্ধ	563 নাম : মুল্লিকা বেগম স্বামীৰ নাম: আব্দুল বফিক ঘৰ নং : 1533ক বয়স : 55 লিঙ্গ : মহিলা	GZH2914809 ফটো উপলব্ধ
564 নাম : মহিদুল আলী পিতাৰ নাম: আব্দুল বফিক ঘৰ নং : 1533ক বয়স : 41 লিঙ্গ : পুৰুষ	GZH2872744 ফটো উপলব্ধ	565 নাম : আব্দুল মান্নান পিতাৰ নাম: আব্দুল মালেক ঘৰ নং : 1533ক বয়স : 35 লিঙ্গ : পুৰুষ	GZH0014313 ফটো উপলব্ধ	566 নাম : জনমনি বেগম পিতাৰ নাম: বফিক আলী ঘৰ নং : 1533ক বয়স : 31 লিঙ্গ : মহিলা	GZH0893826 ফটো উপলব্ধ
567 নাম : সোনতৰা বেগম পিতাৰ নাম: আব্দুল মালেক ঘৰ নং : 1533ক বয়স : 28 লিঙ্গ : মহিলা	GZH0371492 ফটো উপলব্ধ	568 নাম : আছিম আলী পিতাৰ নাম: চোলেমান আলী ঘৰ নং : 1533ক বয়স : 26 লিঙ্গ : পুৰুষ	GZH0903468 ফটো উপলব্ধ	569 নাম : চকিনা খাতুন পিতাৰ নাম: আব্দুল বফিক ঘৰ নং : 1533ক বয়স : 25 লিঙ্গ : মহিলা	GZH0903625 ফটো উপলব্ধ
570 নাম : চাহিল আলী পিতাৰ নাম: আব্দুল মালেক ঘৰ নং : 1533ক বয়স : 25 লিঙ্গ : পুৰুষ	GZH0894204 ফটো উপলব্ধ	571 নাম : আফ্ৰজা বেগম স্বামীৰ নাম: চালেমুদ্দিন আলী ঘৰ নং : 1533ক বয়স : 59 লিঙ্গ : মহিলা	GZH1090035 ফটো উপলব্ধ	572 নাম : ফজল আলী পিতাৰ নাম: চাহিদুল্লা চেখ ঘৰ নং : 1533ক বয়স : 57 লিঙ্গ : পুৰুষ	GZH1090046 ফটো উপলব্ধ
573 নাম : চালেমুদ্দিন আহমেদ পিতাৰ নাম: চাহিদুল্লা চেখ ঘৰ নং : 1533ক বয়স : 48 লিঙ্গ : পুৰুষ	GZH1090024 ফটো উপলব্ধ	574 নাম : আনোৱাৰা বেগম স্বামীৰ নাম: চালেমুদ্দিন আহমেদ ঘৰ নং : 1533ক বয়স : 40 লিঙ্গ : মহিলা	GZH0776021 ফটো উপলব্ধ	575 নাম : আলিমা খাতুন স্বামীৰ নাম: হবিব আলী ঘৰ নং : 1533ক বয়স : 57 লিঙ্গ : মহিলা	GZH1090068 ফটো উপলব্ধ



576 নাম : হবিব আলী পিতাৰ নাম: চৰিফ আলী ঘৰ নং : ১৫৩৭ বয়স : 55 লিঙ্গ : পুৰুষ	GZH1090057 ফটো উপলব্ধ	577 নাম : চামচুল আলী পিতাৰ নাম: তাছেৰ আলী ঘৰ নং : ১৫৩৮ বয়স : 66 লিঙ্গ : পুৰুষ	GZH1090079 ফটো উপলব্ধ	578 নাম : জুন বেগম স্বামীৰ নাম: চামচুল আলী ঘৰ নং : ১৫৩৮ বয়স : 56 লিঙ্গ : মহিলা	GZH1090080 ফটো উপলব্ধ
579 নাম : চাকিল আহমেদ পিতাৰ নাম: চামচুল আলী ঘৰ নং : ১৫৩৮ বয়স : 29 লিঙ্গ : পুৰুষ	GZH0371724 ফটো উপলব্ধ	580 নাম : চানি আহমেদ পিতাৰ নাম: চামচুল আলী ঘৰ নং : ১৫৩৮ বয়স : 26 লিঙ্গ : পুৰুষ	GZH0372284 ফটো উপলব্ধ	#2 581 নাম : মঃ মুজাফফৰ হুছেইন আজমি পিতাৰ নাম: কৰিম আলী ঘৰ নং : ১৫৩৮A বয়স : 36 লিঙ্গ : পুৰুষ	GZH0014291 ফটো উপলব্ধ
582 নাম : কৰিম আলী পিতাৰ নাম: কুদ্ৰত আলী ঘৰ নং : ১৫৩৮ বয়স : 62 লিঙ্গ : পুৰুষ	GZH1090091 ফটো উপলব্ধ	583 নাম : পখিলা বেগম স্বামীৰ নাম: কৰিম আলী ঘৰ নং : ১৫৩৮ বয়স : 55 লিঙ্গ : মহিলা	GZH1090104 ফটো উপলব্ধ	584 নাম : আয়াতউল্লাহ আজমী পিতাৰ নাম: কৰিম আলী ঘৰ নং : ১৫৩৮ বয়স : 39 লিঙ্গ : পুৰুষ	GZH1090115 ফটো উপলব্ধ
585 নাম : চেহনাজ বেগম পিতাৰ নাম: চলোমান আলী ঘৰ নং : 1553 বয়স : 23 লিঙ্গ : মহিলা	GZH2474476 ফটো উপলব্ধ	586 নাম : ইক্ৰামুল আলী পিতাৰ নাম: ইমান আলী ঘৰ নং : ১৫৬৫ বয়স : 31 লিঙ্গ : পুৰুষ	GZH0014315 ফটো উপলব্ধ	R2 587 নাম : আজমিন চুলতানা পিতাৰ নাম: চৌধুৰী আলী ঘৰ নং : ১৫৭৮ বয়স : 34 লিঙ্গ : মহিলা	GZH0014320 ফটো উপলব্ধ
R2 588 নাম : নূৰজাহান বেগম স্বামীৰ নাম: মঃ আমিৰ উদ্দিন আলী ঘৰ নং : 1579 বয়স : 37 লিঙ্গ : মহিলা	ANW0085779 ফটো উপলব্ধ	589 নাম : নূৰজাহান বেগম স্বামীৰ নাম: মঃ আমিৰউদ্দিন আলী ঘৰ নং : 1579 বয়স : 37 লিঙ্গ : মহিলা	ANW0106575 ফটো উপলব্ধ	#2 590 নাম : বাকেশ আলী পিতাৰ নাম: আৰমান আলী ঘৰ নং : 1579 বয়স : 38 লিঙ্গ : পুৰুষ	GZH0014322 ফটো উপলব্ধ
591 নাম : মঃ আমিৰউদ্দিন আলী পিতাৰ নাম: আৰমান আলী ঘৰ নং : 1579 বয়স : 34 লিঙ্গ : পুৰুষ	GZH0014323 ফটো উপলব্ধ	R2 592 নাম : মৌচিনাৰা বেগম পিতাৰ নাম: আব্দুল মতিন ঘৰ নং : ১৫৮৪ বয়স : 35 লিঙ্গ : মহিলা	GZH0014324 ফটো উপলব্ধ	593 নাম : আজমা বেগম স্বামীৰ নাম: মঃ বেহিম আলী ঘৰ নং : ১৬৩৪ বয়স : 67 লিঙ্গ : মহিলা	GZH1094640 ফটো উপলব্ধ
594 নাম : মঃ চাহাবুদ্দিন আলী পিতাৰ নাম: মঃ বেহিম আলী ঘৰ নং : ১৬৩৪ বয়স : 52 লিঙ্গ : পুৰুষ	GZH1094651 ফটো উপলব্ধ	595 নাম : নূৰনাহাৰ বেগম স্বামীৰ নাম: মঃ চাহাবুদ্দিন আলী ঘৰ নং : ১৬৩৪ বয়স : 47 লিঙ্গ : মহিলা	GZH1094662 ফটো উপলব্ধ	596 নাম : মঃ আলি আহমেদ পিতাৰ নাম: চুৰাভান আলী ঘৰ নং : ১৬৩৫ বয়স : 62 লিঙ্গ : পুৰুষ	GZH1094695 ফটো উপলব্ধ
597 নাম : মঃ মজিদৰ বহমান পিতাৰ নাম: সুৰভান আলী ঘৰ নং : ১৬৩৫ বয়স : 54 লিঙ্গ : পুৰুষ	GZH1094719 ফটো উপলব্ধ	598 নাম : অঞ্জু বেগম স্বামীৰ নাম: মঃ মজিদৰ বহমান ঘৰ নং : ১৬৩৫ বয়স : 49 লিঙ্গ : মহিলা	GZH1094720 ফটো উপলব্ধ	599 নাম : ছায়েৰা বেগম স্বামীৰ নাম: আলি আহমেদ ঘৰ নং : ১৬৩৫ বয়স : 47 লিঙ্গ : মহিলা	GZH1094708 ফটো উপলব্ধ
600 নাম : চেমিম চুলতানা পিতাৰ নাম: মজীতৰ বহমান ঘৰ নং : 1635 বয়স : 26 লিঙ্গ : মহিলা	ANW0021238 ফটো উপলব্ধ	601 নাম : মঃ আলী হুছেইন পিতাৰ নাম: দয়াল চাহ ঘৰ নং : ১৬৩৬ বয়স : 69 লিঙ্গ : পুৰুষ	GZH1094731 ফটো উপলব্ধ	602 নাম : বহিমা বেগম স্বামীৰ নাম: আলি হুছেইন ঘৰ নং : ১৬৩৬ বয়স : 58 লিঙ্গ : মহিলা	GZH1094742 ফটো উপলব্ধ
603 নাম : মঃ মেৰাজুল আলী পিতাৰ নাম: মেহবুব আলী ঘৰ নং : ১৬৩৮ বয়স : 52 লিঙ্গ : পুৰুষ	GZH1094822 ফটো উপলব্ধ	604 নাম : মঃ বাজু আলী পিতাৰ নাম: মেহবুব আলী ঘৰ নং : ১৬৩৮ বয়স : 47 লিঙ্গ : পুৰুষ	GZH1094800 ফটো উপলব্ধ	605 নাম : ইকুমা বেগম স্বামীৰ নাম: মঃ বাজু আলী ঘৰ নং : ১৬৩৮ বয়স : 47 লিঙ্গ : মহিলা	GZH1094811 ফটো উপলব্ধ



606 নাম : বিজিকুল আলী পিতাৰ নাম : মেহবুব আলী ঘৰ নং : 1638 বয়স : 44 লিঙ্গ : পুৰুষ	GZH1094833 ফটো উপলব্ধ	607 নাম : সিতাৰ বেগম স্বামীৰ নাম : ৰাজু আলী ঘৰ নং : 1638 বয়স : 35 লিঙ্গ : মহিলা	GZH1103726 ফটো উপলব্ধ	608 নাম : পিংকি বেগম স্বামীৰ নাম : বিজিকুল আলী ঘৰ নং : 1638 বয়স : 32 লিঙ্গ : মহিলা	GZH0330597 ফটো উপলব্ধ
609 নাম : ৰেছাব আহমেদ পিতাৰ নাম : ৰাজু আলী ঘৰ নং : 1638 বয়স : 24 লিঙ্গ : পুৰুষ	GZH2752749 ফটো উপলব্ধ	610 নাম : বেণু বেগম স্বামীৰ নাম : ম: মজনুৰ আলী ঘৰ নং : 1638 বয়স : 62 লিঙ্গ : মহিলা	GZH1094866 ফটো উপলব্ধ	611 নাম : খাইৰুন বেগম স্বামীৰ নাম : আফাজুদ্দিন আহমেদ ঘৰ নং : 1682 বয়স : 79 লিঙ্গ : মহিলা	GZH1094991 ফটো উপলব্ধ
612 নাম : ম: রাহিদুৰ ৰহমান পিতাৰ নাম : আফাজুদ্দিন আহমেদ ঘৰ নং : 1682 বয়স : 53 লিঙ্গ : পুৰুষ	GZH1095007 ফটো উপলব্ধ	613 নাম : মঞ্জু বেগম স্বামীৰ নাম : ম: রাহিদুৰ ৰহমান ঘৰ নং : 1682 বয়স : 44 লিঙ্গ : মহিলা	GZH1095018 ফটো উপলব্ধ	614 নাম : ম: এবাদুৰ ৰহমান পিতাৰ নাম : আফাজুদ্দিন আহমেদ ঘৰ নং : 1682 বয়স : 43 লিঙ্গ : পুৰুষ	GZH1095029 ফটো উপলব্ধ
615 নাম : আমিনা বেগম স্বামীৰ নাম : ম: এবাদুৰ ৰহমান ঘৰ নং : 1682 বয়স : 37 লিঙ্গ : মহিলা	GZH1095030 ফটো উপলব্ধ	R2 616 নাম : ইছাক জাহিৰ পিতাৰ নাম : আমজোদ হুছেইন ঘৰ নং : 1642 বয়স : 21 লিঙ্গ : পুৰুষ	ANW0022194 ফটো উপলব্ধ	617 নাম : মঃ পাৰ্ভিজ ৰহমান পিতাৰ নাম : মঃ রাহিদুৰ ৰহমান ঘৰ নং : 1642 বয়স : 19 লিঙ্গ : পুৰুষ	ANW0088989 ফটো উপলব্ধ
618 নাম : নাজিয়া আমিন পিতাৰ নাম : আমিন নুৰুল ইছলাম ঘৰ নং : 1642 বয়স : 20 লিঙ্গ : মহিলা	ANW0010447 ফটো উপলব্ধ	619 নাম : ম: মজনুৰ আলী পিতাৰ নাম : মমিন চাহ চেখ ঘৰ নং : 1683 বয়স : 72 লিঙ্গ : পুৰুষ	GZH1095063 ফটো উপলব্ধ	E 620 নাম : খতেবন নেচ স্বামীৰ নাম : ম: মজনুৰ আলী ঘৰ নং : 1683 বয়স : 65 লিঙ্গ : মহিলা	GZH1095074 ফটো উপলব্ধ
621 নাম : ম: ইব্রাহিম আলী পিতাৰ নাম : মজনুৰ আলী ঘৰ নং : 1683 বয়স : 55 লিঙ্গ : পুৰুষ	GZH1095085 ফটো উপলব্ধ	622 নাম : ম: তফিজুল আলী পিতাৰ নাম : মজনুৰ আলী ঘৰ নং : 1683 বয়স : 53 লিঙ্গ : পুৰুষ	GZH1095096 ফটো উপলব্ধ	623 নাম : ইলুৱাৰা বেগম স্বামীৰ নাম : তফিজুল আলী ঘৰ নং : 1683 বয়স : 37 লিঙ্গ : মহিলা	GZH2873305 ফটো উপলব্ধ
624 নাম : চেহনাজ বেগম স্বামীৰ নাম : ইব্রাহিম আলী ঘৰ নং : 1683 বয়স : 36 লিঙ্গ : মহিলা	GZH2873292 ফটো উপলব্ধ	E 625 নাম : হাজিৰা বেগম স্বামীৰ নাম : ফায়েজ আলী ঘৰ নং : 1688 বয়স : 87 লিঙ্গ : মহিলা	GZH1095110 ফটো উপলব্ধ	626 নাম : ম: আৰব আলী পিতাৰ নাম : ফায়েজ আলী ঘৰ নং : 1688 বয়স : 61 লিঙ্গ : পুৰুষ	GZH1095121 ফটো উপলব্ধ
627 নাম : ম: তব্বিউল্লা চেখ পিতাৰ নাম : ফায়েজ আলী ঘৰ নং : 1688 বয়স : 59 লিঙ্গ : পুৰুষ	GZH1095143 ফটো উপলব্ধ	628 নাম : ম: খাইৰুল হুছেইন পিতাৰ নাম : ফায়েজ আলী ঘৰ নং : 1688 বয়স : 57 লিঙ্গ : পুৰুষ	GZH1095165 ফটো উপলব্ধ	629 নাম : আলিফা বেগম স্বামীৰ নাম : আৰব আলী ঘৰ নং : 1688 বয়স : 55 লিঙ্গ : মহিলা	GZH1095132 ফটো উপলব্ধ
630 নাম : হুছদাৰ শ্বেখ পিতাৰ নাম : তব্বিউল্লা শ্বেখ ঘৰ নং : 1688 বয়স : 27 লিঙ্গ : পুৰুষ	GZH0081356 ফটো উপলব্ধ	631 নাম : অভিছেখ আলী পিতাৰ নাম : আৰব আলী ঘৰ নং : 1688 বয়স : 25 লিঙ্গ : পুৰুষ	GZH0783704 ফটো উপলব্ধ	632 নাম : ম: মচৈৰ আলী পিতাৰ নাম : নিচকিন চেখ ঘৰ নং : 1688 বয়স : 80 লিঙ্গ : পুৰুষ	GZH1095176 ফটো উপলব্ধ
633 নাম : চামচৰ নাহাৰ স্বামীৰ নাম : মচৈৰ আলী ঘৰ নং : 1688 বয়স : 70 লিঙ্গ : মহিলা	GZH1095187 ফটো উপলব্ধ	634 নাম : ম: মইনুল হক পিতাৰ নাম : মচৈৰ আলী ঘৰ নং : 1688 বয়স : 54 লিঙ্গ : পুৰুষ	GZH1095198 ফটো উপলব্ধ	R2 635 নাম : ম: আক্ৰাম আলী পিতাৰ নাম : মচৈৰ আলী ঘৰ নং : 1688 বয়স : 49 লিঙ্গ : পুৰুষ	GZH1095212 ফটো উপলব্ধ



636 নাম : ৰুমী বেগম স্বামীৰ নাম: ম: মইনুল হক ঘৰ নং : ১৬৪৫ বয়স : 47 লিঙ্গ : মহিলা	GZH1095201 ফটো উপলব্ধ	637 নাম : মন্টমা বেগম স্বামীৰ নাম: আকৰাম আলী ঘৰ নং : ১৬৪৫ বয়স : 40 লিঙ্গ : মহিলা	GZH0753855 ফটো উপলব্ধ	638 নাম : মৌচুমী আহমেদ স্বামীৰ নাম: আদব আহমেদ ঘৰ নং : ১৬৪৭ বয়স : 44 লিঙ্গ : মহিলা	GZH1095234 ফটো উপলব্ধ
639 নাম : পুনীমা বেগম স্বামীৰ নাম: নাচিউৰ ৰহমান ঘৰ নং : ১৬৫০ বয়স : 32 লিঙ্গ : মহিলা	GZH0379909 ফটো উপলব্ধ	640 নাম : পূৰ্বী শইকীয়া স্বামীৰ নাম: ৰমেন শইকীয়া ঘৰ নং : ১৬৫৫ বয়স : 35 লিঙ্গ : মহিলা	GZH1096135 ফটো উপলব্ধ	641 নাম : ম. ৰেকিবুল জামাল পিতাৰ নাম: ম. নাজিবুদ্দিন আহমেদ ঘৰ নং : 1688 বয়স : 37 লিঙ্গ : পুৰুষ	GZH1095289 ফটো উপলব্ধ
S 642 নাম : আছিকুল জামাল পিতাৰ নাম: ম. নাজিবুদ্দিন আহমেদ ঘৰ নং : 1688 বয়স : 33 লিঙ্গ : পুৰুষ	GZH1095290 ফটো উপলব্ধ	643 নাম : নাজিমা বেগম পিতাৰ নাম: নাজিবুদ্দিন আহমেদ ঘৰ নং : ১৬৮৮ বয়স : 32 লিঙ্গ : মহিলা	GZH1095278 ফটো উপলব্ধ	S 644 নাম : ইফতাৰা চুলতান স্বামীৰ নাম: আছিকুল জামাল ঘৰ নং : 1688 বয়স : 26 লিঙ্গ : মহিলা	GZH0372243 ফটো উপলব্ধ
645 নাম : মিছ ৰুমা বেগম স্বামীৰ নাম: ৰকিব আলী ঘৰ নং : ১৬৯৭ বয়স : 41 লিঙ্গ : মহিলা	GZH1095303 ফটো উপলব্ধ	646 নাম : ম. চাদ্দাম হুছেইন পিতাৰ নাম: ম. চাক্তাৰ আলী ঘৰ নং : ১৬৯৮ বয়স : 41 লিঙ্গ : পুৰুষ	GZH1095314 ফটো উপলব্ধ	647 নাম : জাবেদ হুছেইন পিতাৰ নাম: জালি হাছিন ঘৰ নং : ১৭০৩ বয়স : 42 লিঙ্গ : পুৰুষ	GZH1095325 ফটো উপলব্ধ
648 নাম : হাফিজৰ ৰহমান পিতাৰ নাম: তাজাহান আলী ঘৰ নং : ১৭১৬ বয়স : 31 লিঙ্গ : পুৰুষ	GZH1103691 ফটো উপলব্ধ	R2 649 নাম : ইছলাম আলি পিতাৰ নাম: পিয়াৰ আলি ঘৰ নং : ১৭১৬ বয়স : 33 লিঙ্গ : পুৰুষ	GZH1095347 ফটো উপলব্ধ	650 নাম : ৰাজীৱ আলী পিতাৰ নাম: আনোৱাৰ হুছেইন ঘৰ নং : ১৭৫৬ বয়স : 33 লিঙ্গ : পুৰুষ	GZH1103715 ফটো উপলব্ধ
651 নাম : চাহিল হুছেইন পিতাৰ নাম: আফজল হুছেইন ঘৰ নং : ১৭৮৯ বয়স : 36 লিঙ্গ : পুৰুষ	GZH1103679 ফটো উপলব্ধ	652 নাম : মহচিন হুছেইন পিতাৰ নাম: আফজল হুছেইন ঘৰ নং : ১৭৮৯ বয়স : 34 লিঙ্গ : পুৰুষ	GZH1103668 ফটো উপলব্ধ	653 নাম : বিউটি বেগম স্বামীৰ নাম: চাহিল হুছেইন ঘৰ নং : ১৭৮৯ বয়স : 27 লিঙ্গ : মহিলা	GZH0844068 ফটো উপলব্ধ
654 নাম : চহিদা বেগম স্বামীৰ নাম: কুচল আলী ঘৰ নং : ১৮২৩ বয়স : 59 লিঙ্গ : মহিলা	GZH0331496 ফটো উপলব্ধ	E 655 নাম : মদন চন্দ্ৰ দত্ত পিতাৰ নাম: কমলা কান্ত দত্ত ঘৰ নং : ১৮২৪ বয়স : 7 লিঙ্গ : পুৰুষ	GZH0386946 ফটো উপলব্ধ	# 656 নাম : ইলা চৌধুৰি স্বামীৰ নাম: মদন চন্দ্ৰ দত্ত ঘৰ নং : 31 বয়স : 63 লিঙ্গ : মহিলা	GZH0386979 ফটো উপলব্ধ
# 657 নাম : ধনশ্ৰী দত্ত পিতাৰ নাম: মদন চন্দ্ৰ দত্ত ঘৰ নং : 31 বয়স : 30 লিঙ্গ : মহিলা	GZH0387019 ফটো উপলব্ধ	658 নাম : মনস্বী দূৰৰা মাতৃৰ নাম: জ্যোৎস্না দূৰৰা ঘৰ নং : ১৮২৫ বয়স : 41 লিঙ্গ : পুৰুষ	GZH0387035 ফটো উপলব্ধ	659 নাম : ৰাজু আলী পিতাৰ নাম: আফতাব আলী ঘৰ নং : ১৮৬২ বয়স : 33 লিঙ্গ : পুৰুষ	GZH1103748 ফটো উপলব্ধ
# 660 নাম : মঃ মতলিব আলী পিতাৰ নাম: নাজীৰ আলী ঘৰ নং : 1515 বয়স : 60 লিঙ্গ : পুৰুষ	GZH1089209 ফটো উপলব্ধ	# 661 নাম : অনিতা বেগম স্বামীৰ নাম: আমিনুল প্ৰধানী ঘৰ নং : 1579 বয়স : 28 লিঙ্গ : মহিলা	ANW0025379 ফটো উপলব্ধ	# 662 নাম : ৰবিতা বেগম মাতৃৰ নাম: হামিদান নেছা ঘৰ নং : 1496 বয়স : 22 লিঙ্গ : মহিলা	ANW0104919 ফটো উপলব্ধ
663 নাম : ৰীনা বৰ্মন স্বামীৰ নাম: প্ৰভাত বৰ্মন ঘৰ নং : বৰ্মন হাউস বয়স : 45 লিঙ্গ : মহিলা	KMH0009008 ফটো উপলব্ধ	# 664 নাম : ৰুনজনা বেগম পিতাৰ নাম: মনছুৰ আলী ঘৰ নং : 1521 বয়স : 19 লিঙ্গ : মহিলা	ANW0138834 ফটো উপলব্ধ	665 নাম : আৰমান আলী মাতৃৰ নাম: মজিবন নেছা ঘৰ নং : ঘৰ নং 1521 বয়স : 22 লিঙ্গ : পুৰুষ	ANW0004622 ফটো উপলব্ধ



#	666	ANW0130724
নাম : ফৰদান ফৰহত পিতাৰ নাম: মাইনুল হক ঘৰ নং : 1645 বয়স : 21 লিঙ্গ : পুৰুষ		ফটো উপলব্ধ



<p>S 667</p> <p>GZH1085161</p> <p>নাম : আৰ্জিনা বেগম স্বামীৰ নাম: ফজল আলী ঘৰ নং : 1254 বয়স : 36 লিঙ্গ : মহিলা</p> <p>ফটো উপলব্ধ</p>	<p>668</p> <p>GZH0014230</p> <p>নাম : ফাইজুল আলী পিতাৰ নাম: ফজল আলী ঘৰ নং : 1265 বয়স : 30 লিঙ্গ : পুৰুষ</p> <p>ফটো উপলব্ধ</p>	<p>669</p> <p>GZH2872608</p> <p>নাম : মইবুম বেগম স্বামীৰ নাম: আমজেদ আলী ঘৰ নং : 1293 বয়স : 61 লিঙ্গ : মহিলা</p> <p>ফটো উপলব্ধ</p>
<p>670</p> <p>GZH2872595</p> <p>নাম : আলী হুছেইন পিতাৰ নাম: আমজেদ আলী ঘৰ নং : 1293 বয়স : 36 লিঙ্গ : পুৰুষ</p> <p>ফটো উপলব্ধ</p>	<p>671</p> <p>ANW0048678</p> <p>নাম : জুনুমা বেগম পিতাৰ নাম: বাবুল আলী ঘৰ নং : 1273 বয়স : 32 লিঙ্গ : মহিলা</p> <p>ফটো উপলব্ধ</p>	<p>S 672</p> <p>GZH2872540</p> <p>নাম : আনুমা বেগম পিতাৰ নাম: আক্কাচ আলী ঘৰ নং : 1293 বয়স : 29 লিঙ্গ : মহিলা</p> <p>ফটো উপলব্ধ</p>
<p>673</p> <p>GZH2872551</p> <p>নাম : আলতাফ আলী পিতাৰ নাম: আক্কাচ আলী ঘৰ নং : 1293 বয়স : 29 লিঙ্গ : পুৰুষ</p> <p>ফটো উপলব্ধ</p>	<p>S 674</p> <p>GZH0014231</p> <p>নাম : দীপা দাস পিতাৰ নাম: আনন্দ দাস ঘৰ নং : 1293 বয়স : 29 লিঙ্গ : মহিলা</p> <p>ফটো উপলব্ধ</p>	<p>675</p> <p>GZH0362509</p> <p>নাম : চিত্তমনি দাস পিতাৰ নাম: যোগেশ দাস ঘৰ নং : 1292 বয়স : 29 লিঙ্গ : পুৰুষ</p> <p>ফটো উপলব্ধ</p>
<p>676</p> <p>GZH0362517</p> <p>নাম : জিতুল দাস পিতাৰ নাম: যোগেশ দাস ঘৰ নং : 1292 বয়স : 27 লিঙ্গ : পুৰুষ</p> <p>ফটো উপলব্ধ</p>	<p># 677</p> <p>GZH2914774</p> <p>নাম : মনিকা বেগম স্বামীৰ নাম: আতোৱাৰ বহমান ঘৰ নং : 1329 বয়স : 35 লিঙ্গ : মহিলা</p> <p>ফটো উপলব্ধ</p>	<p>678</p> <p>GZH1067512</p> <p>নাম : চাফিবুন নেছা স্বামীৰ নাম: বহম আলী ঘৰ নং : 1344 বয়স : 50 লিঙ্গ : মহিলা</p> <p>ফটো উপলব্ধ</p>
<p>679</p> <p>GZH1080655</p> <p>নাম : ৰফিক আলী পিতাৰ নাম: বজ্জৰুক শ্বাহ ঘৰ নং : 1353 বয়স : 67 লিঙ্গ : পুৰুষ</p> <p>ফটো উপলব্ধ</p>	<p>680</p> <p>ANW0151175</p> <p>নাম : মুখতাৰা ইয়াছমিন মাতৃৰ নাম: আফিয়া বেগম ঘৰ নং : 1353 ক বয়স : 22 লিঙ্গ : মহিলা</p> <p>ফটো উপলব্ধ</p>	<p>681</p> <p>GZH0965459</p> <p>নাম : আফিয়া বেগম স্বামীৰ নাম: মফি জ ল হক ঘৰ নং : 1353 ক বয়স : 57 লিঙ্গ : মহিলা</p> <p>ফটো উপলব্ধ</p>
<p>682</p> <p>GZH0965103</p> <p>নাম : আশাফুল হক পিতাৰ নাম: মফি জ ল হক ঘৰ নং : 1353 ক বয়স : 29 লিঙ্গ : পুৰুষ</p> <p>ফটো উপলব্ধ</p>	<p>683</p> <p>GZH0367888</p> <p>নাম : মিনাৰুল ইছলাম পিতাৰ নাম: নূৰ ইছলাম ঘৰ নং : 1393 বয়স : 36 লিঙ্গ : পুৰুষ</p> <p>ফটো উপলব্ধ</p>	<p>E 684</p> <p>GZH0367896</p> <p>নাম : জিয়াৰুল ইছলাম পিতাৰ নাম: নূৰ ইছলাম ঘৰ নং : 1393 বয়স : 33 লিঙ্গ : পুৰুষ</p> <p>ফটো উপলব্ধ</p>
<p>685</p> <p>GZH0367938</p> <p>নাম : দীপাঞ্জলী দাস স্বামীৰ নাম: মিনাৰুল ইছলাম ঘৰ নং : 1393 বয়স : 27 লিঙ্গ : মহিলা</p> <p>ফটো উপলব্ধ</p>	<p>686</p> <p>GZH0054767</p> <p>নাম : ছাইনা চুলতানা পিতাৰ নাম: নাজিবুদ্দিন আহমেদ ঘৰ নং : 1398 বয়স : 29 লিঙ্গ : মহিলা</p> <p>ফটো উপলব্ধ</p>	<p>R 687</p> <p>GZH2872562</p> <p>নাম : ধৰিত্ৰী অধিকাৰী পিতাৰ নাম: হৰিনাৰায়ণ অধিকাৰী ঘৰ নং : 1398 বয়স : 30 লিঙ্গ : মহিলা</p> <p>ফটো উপলব্ধ</p>
<p>688</p> <p>GZH2872528</p> <p>নাম : মইনুল ইছলাম পিতাৰ নাম: মজনুৰ আলী ঘৰ নং : 1390জ বয়স : 31 লিঙ্গ : পুৰুষ</p> <p>ফটো উপলব্ধ</p>	<p>689</p> <p>GZH2872539</p> <p>নাম : আছফ ইকবাল পিতাৰ নাম: মজনুৰ আলী ঘৰ নং : 1390জ বয়স : 29 লিঙ্গ : পুৰুষ</p> <p>ফটো উপলব্ধ</p>	<p>690</p> <p>GZH1082935</p> <p>নাম : খোৰচেদ আলম পিতাৰ নাম: দবিবুদ্দিন আহমেদ ঘৰ নং : 1391 বয়স : 85 লিঙ্গ : পুৰুষ</p> <p>ফটো উপলব্ধ</p>
<p>691</p> <p>GZH1082946</p> <p>নাম : জমিল আলম স্বামীৰ নাম: খোৰচেদ আলম ঘৰ নং : 1391 বয়স : 74 লিঙ্গ : মহিলা</p> <p>ফটো উপলব্ধ</p>	<p>692</p> <p>GZH1082957</p> <p>নাম : চাদ্দাদ আলম পিতাৰ নাম: খোৰচেদ আলম ঘৰ নং : 1391 বয়স : 49 লিঙ্গ : পুৰুষ</p> <p>ফটো উপলব্ধ</p>	<p>693</p> <p>GZH1082979</p> <p>নাম : ৰোজা হাচান স্বামীৰ নাম: চাজ্জাদ আলম ঘৰ নং : 1391 বয়স : 43 লিঙ্গ : মহিলা</p> <p>ফটো উপলব্ধ</p>
<p>694</p> <p>GZH0813774</p> <p>নাম : সুহেল বক্তিয়াৰ আলম পিতাৰ নাম: ফিৰোজ আহমেদ ঘৰ নং : 1391খ বয়স : 26 লিঙ্গ : পুৰুষ</p> <p>ফটো উপলব্ধ</p>	<p>695</p> <p>GZH0014233</p> <p>নাম : মিবজুফা বেগম স্বামীৰ নাম: সজাউল কৰিম ঘৰ নং : 1391খ বয়স : 64 লিঙ্গ : মহিলা</p> <p>ফটো উপলব্ধ</p>	<p>696</p> <p>GZH1083030</p> <p>নাম : ফিৰোজ আহমেদ পিতাৰ নাম: আব্দুল কুদ্দুছ ঘৰ নং : 1391খ বয়স : 64 লিঙ্গ : পুৰুষ</p> <p>ফটো উপলব্ধ</p>

697 নাম : জেচমিন আহমেদ স্বামীৰ নাম : ফিৰোজ আহমেদ ঘৰ নং : ১৩৯১খ বয়স : 49 লিঙ্গ : মহিলা	GZH1083063 ফটো উপলব্ধ	698 নাম : ফাৰদল ইক আলম পিতাৰ নাম : আব্দুল কুদ্দুছ ঘৰ নং : ১৩৯১খ বয়স : 45 লিঙ্গ : পুৰুষ	GZH1083052 ফটো উপলব্ধ	699 নাম : নৌৰিন কাউচাৰ পিতাৰ নাম : আফতাব হুছেইন ঘৰ নং : ১৩৯১ক বয়স : 40 লিঙ্গ : পুৰুষ	GZH1083018 ফটো উপলব্ধ
700 নাম : মঃ ফয়েজ আলী পিতাৰ নাম : আলিমচাহ ঘৰ নং : ১৩৯২ বয়স : 59 লিঙ্গ : পুৰুষ	GZH1084066 ফটো উপলব্ধ	S 701 নাম : বুৰিয়া বেগম পিতাৰ নাম : ফায়েজ আলী ঘৰ নং : ১৩৯২ বয়স : 43 লিঙ্গ : মহিলা	GZH1084113 ফটো উপলব্ধ	702 নাম : মঃ জাকিৰ হুছেইন পিতাৰ নাম : ফায়েজ আলী ঘৰ নং : ১৩৯২ বয়স : 39 লিঙ্গ : পুৰুষ	GZH1084102 ফটো উপলব্ধ
703 নাম : মহঃ আখতাৰ আলী পিতাৰ নাম : ফায়েজ আলী ঘৰ নং : ১৩৯২ বয়স : 39 লিঙ্গ : পুৰুষ	GZH1084077 ফটো উপলব্ধ	704 নাম : মিছ জৰি বেগম পিতাৰ নাম : ফায়েজ আলী ঘৰ নং : ১৩৯২ বয়স : 34 লিঙ্গ : মহিলা	GZH1084088 ফটো উপলব্ধ	705 নাম : পুলিন চৌধুৰী পিতাৰ নাম : শশীভূষণ চৌধুৰী ঘৰ নং : ১৩৯৩ বয়স : 67 লিঙ্গ : পুৰুষ	GZH1083085 ফটো উপলব্ধ
706 নাম : গিয়াছুদ্দিন আহমেদ পিতাৰ নাম : রাহিদুৰ ৰহমান ঘৰ নং : 1393 বয়স : 63 লিঙ্গ : পুৰুষ	HBP1569955 ফটো উপলব্ধ	707 নাম : দীপিকা চৌধুৰী স্বামীৰ নাম : পুলিন চৌধুৰী ঘৰ নং : ১৩৯৩ বয়স : 59 লিঙ্গ : মহিলা	GZH1083096 ফটো উপলব্ধ	708 নাম : আহোজা বেগম স্বামীৰ নাম : গিয়াছুদ্দিন আহমেদ ঘৰ নং : 1393 বয়স : 55 লিঙ্গ : মহিলা	HBP1569966 ফটো উপলব্ধ
709 নাম : স্নেহা চৌধুৰী পিতাৰ নাম : পুলিন চৌধুৰী ঘৰ নং : ১৩৯৩ বয়স : 36 লিঙ্গ : মহিলা	GZH1083109 ফটো উপলব্ধ	710 নাম : নজৰুল ইছলাম পিতাৰ নাম : গিয়াছুদ্দিন আহমেদ ঘৰ নং : 1393 বয়স : 33 লিঙ্গ : পুৰুষ	HBP0218347 ফটো উপলব্ধ	711 নাম : সুমেধা চৌধুৰী পিতাৰ নাম : পুলিন চৌধুৰী ঘৰ নং : ১৩৯৩ বয়স : 32 লিঙ্গ : মহিলা	GZH0014234 ফটো উপলব্ধ
712 নাম : ছেমিম আখতাৰা আহমেদ পিতাৰ নাম : গিয়াছুদ্দিন আহমেদ ঘৰ নং : 1393 বয়স : 31 লিঙ্গ : মহিলা	HBP0218396 ফটো উপলব্ধ	E 713 নাম : ৰেন তালুকদাৰ স্বামীৰ নাম : দয়্যৰাম তালুকদাৰ ঘৰ নং : ১৩৯৩ক বয়স : 72 লিঙ্গ : মহিলা	GZH1083121 ফটো উপলব্ধ	714 নাম : ৰণজিত তালুকদাৰ পিতাৰ নাম : দয়্যৰাম তালুকদাৰ ঘৰ নং : ১৩৯৩ক বয়স : 57 লিঙ্গ : পুৰুষ	GZH1083132 ফটো উপলব্ধ
715 নাম : বনুমা তালুকদাৰ পিতাৰ নাম : দয়্যৰাম তালুকদাৰ ঘৰ নং : ১৩৯৩ক বয়স : 54 লিঙ্গ : মহিলা	GZH1083143 ফটো উপলব্ধ	716 নাম : দেৱজিত তালুকদাৰ পিতাৰ নাম : দয়্যৰাম তালুকদাৰ ঘৰ নং : ১৩৯৩ক বয়স : 48 লিঙ্গ : পুৰুষ	GZH1083154 ফটো উপলব্ধ	717 নাম : কমলাকান্ত দাস পিতাৰ নাম : গোবিন্দ ৰাম দাস ঘৰ নং : ১৩৯৪ বয়স : 79 লিঙ্গ : পুৰুষ	GZH1083165 ফটো উপলব্ধ
E 718 নাম : আৰতি দাস স্বামীৰ নাম : কমলাকান্ত দাস ঘৰ নং : ১৩৯৪ বয়স : 78 লিঙ্গ : মহিলা	GZH1083176 ফটো উপলব্ধ	719 নাম : আইভি দাস পিতাৰ নাম : কমলাকান্ত দাস ঘৰ নং : ১৩৯৪ বয়স : 53 লিঙ্গ : মহিলা	GZH1083187 ফটো উপলব্ধ	720 নাম : অনজপ্ৰতিম দাস পিতাৰ নাম : কমলাকান্ত দাস ঘৰ নং : ১৩৯৪ বয়স : 42 লিঙ্গ : পুৰুষ	GZH1083201 ফটো উপলব্ধ
721 নাম : মুকুল মহন্ত পিতাৰ নাম : পবন মহন্ত ঘৰ নং : ১৩৯৫ বয়স : 70 লিঙ্গ : পুৰুষ	GZH1083245 ফটো উপলব্ধ	722 নাম : জুন মহন্ত স্বামীৰ নাম : মুকুল মহন্ত ঘৰ নং : ১৩৯৫ বয়স : 65 লিঙ্গ : মহিলা	GZH1083256 ফটো উপলব্ধ	E 723 নাম : স্নেহলতা বৰা স্বামীৰ নাম : কৃষ্ণ প্ৰসাদ বৰা ঘৰ নং : ১৩৯৫ বয়স : 89 লিঙ্গ : মহিলা	GZH1083278 ফটো উপলব্ধ
E 724 নাম : লক্ষেশ্বৰ ডেকা পিতাৰ নাম : লক্ষেশ্বৰ ডেকা ঘৰ নং : ১৩৯৭ বয়স : 86 লিঙ্গ : পুৰুষ	GZH1083290 ফটো উপলব্ধ	725 নাম : ৰঞ্জিতা ডেকা স্বামীৰ নাম : লক্ষেশ্বৰ ডেকা ঘৰ নং : ১৩৯৭ বয়স : 82 লিঙ্গ : মহিলা	GZH1083303 ফটো উপলব্ধ	726 নাম : অমল ডেকা পিতাৰ নাম : লক্ষেশ্বৰ ডেকা ঘৰ নং : ১৩৯৭ বয়স : 56 লিঙ্গ : পুৰুষ	GZH1083314 ফটো উপলব্ধ



727 নাম : যুগল ডেকা পিতাৰ নাম : লক্ষেশ্বৰ ডেকা ঘৰ নং : ১৩৯৭ বয়স : 51 লিঙ্গ : পুৰুষ	GZH1083336 ফটো উপলব্ধ	728 নাম : কল্পনা দাস স্বামীৰ নাম : অজিত দাস ঘৰ নং : ১৩৯৮ বয়স : 64 লিঙ্গ : মহিলা	GZH1083358 ফটো উপলব্ধ	S 729 নাম : চন্দ্ৰ দাস পিতাৰ নাম : কমলাকান্ত দাস ঘৰ নং : ১৩৯৮ বয়স : 64 লিঙ্গ : পুৰুষ	GZH1083370 ফটো উপলব্ধ
S 730 নাম : ননী দাস পিতাৰ নাম : কমলাকান্ত দাস ঘৰ নং : ১৩৯৮ বয়স : 53 লিঙ্গ : মহিলা	GZH1083369 ফটো উপলব্ধ	S 731 নাম : বন্দিতা দেৱী স্বামীৰ নাম : পৰেশ শৰ্মা ঘৰ নং : ১৩৯৮ বয়স : 45 লিঙ্গ : মহিলা	GZH0370593 ফটো উপলব্ধ	S 732 নাম : নিলোৎপল বৰবৰুৱা পিতাৰ নাম : ঘনশ্যাম বৰবৰুৱা ঘৰ নং : ১৩৯৮ বয়স : 42 লিঙ্গ : পুৰুষ	GZH0368977 ফটো উপলব্ধ
S 733 নাম : ৰুমি বৰবৰুৱা স্বামীৰ নাম : নিলোৎপল বৰবৰুৱা ঘৰ নং : ১৩৯৮ বয়স : 42 লিঙ্গ : মহিলা	GZH0370023 ফটো উপলব্ধ	734 নাম : কাজল কুমাৰ দাস পিতাৰ নাম : অজিত চন্দ্ৰ দাস ঘৰ নং : ১৩৯৮ বয়স : 29 লিঙ্গ : পুৰুষ	GZH0014235 ফটো উপলব্ধ	735 নাম : মুস্তাকিম আলী পিতাৰ নাম : মহবুব আলী ঘৰ নং : ১৪০০ বয়স : 66 লিঙ্গ : পুৰুষ	GZH1083518 ফটো উপলব্ধ
736 নাম : মোফাখখেৰ আলী পিতাৰ নাম : মহবুব আলী ঘৰ নং : ১৪০০ বয়স : 64 লিঙ্গ : পুৰুষ	GZH1083530 ফটো উপলব্ধ	737 নাম : ফাৰহিন বেগম স্বামীৰ নাম : মুতাহিৰ আলী ঘৰ নং : ১৪০০ বয়স : 62 লিঙ্গ : মহিলা	GZH1083483 ফটো উপলব্ধ	738 নাম : বাহেনা হক স্বামীৰ নাম : মুস্তাকিম আলী ঘৰ নং : ১৪০০ বয়স : 57 লিঙ্গ : মহিলা	GZH1083529 ফটো উপলব্ধ
739 নাম : চেমিমা বেগম স্বামীৰ নাম : মোফাখখেৰ আলী ঘৰ নং : ১৪০০ বয়স : 55 লিঙ্গ : মহিলা	GZH1083541 ফটো উপলব্ধ	740 নাম : আচিফ মেহবুব পিতাৰ নাম : মুজাহিদ আলী ঘৰ নং : ১৪০০ বয়স : 36 লিঙ্গ : পুৰুষ	GZH1083574 ফটো উপলব্ধ	741 নাম : নেহা পাৰ্বিন স্বামীৰ নাম : আচিফ মেহবুব ঘৰ নং : ১৪০০ বয়স : 35 লিঙ্গ : মহিলা	GZH0058347 ফটো উপলব্ধ
742 নাম : চাৰনাজ মেহবুব পিতাৰ নাম : মোফাখখেৰ আলী ঘৰ নং : ১৪০০ বয়স : 31 লিঙ্গ : মহিলা	GZH0014236 ফটো উপলব্ধ	743 নাম : তানজিলা মেহবুব পিতাৰ নাম : মুস্তাকিম আলী ঘৰ নং : ১৪০০ বয়স : 29 লিঙ্গ : মহিলা	GZH0370510 ফটো উপলব্ধ	744 নাম : ইৰফান মেহবুব পিতাৰ নাম : মোফাখখেৰ আলী ঘৰ নং : ১৪০০ বয়স : 23 লিঙ্গ : পুৰুষ	GZH2423515 ফটো উপলব্ধ
745 নাম : আদিউৰ ৰহমান পিতাৰ নাম : বুলবুল মিয়া ঘৰ নং : ১৪০১ বয়স : 63 লিঙ্গ : পুৰুষ	GZH1083610 ফটো উপলব্ধ	746 নাম : খাদিজা বেগম স্বামীৰ নাম : আদিউৰ ৰহমান ঘৰ নং : ১৪০১ বয়স : 59 লিঙ্গ : মহিলা	GZH1083621 ফটো উপলব্ধ	747 নাম : মতিউৰ ৰহমান পিতাৰ নাম : বুলবুল সেখ ঘৰ নং : ১৪০১ বয়স : 57 লিঙ্গ : পুৰুষ	GZH1083596 ফটো উপলব্ধ
748 নাম : খদীজা ৰহমান স্বামীৰ নাম : মতিউৰ ৰহমান ঘৰ নং : ১৪০১ বয়স : 52 লিঙ্গ : মহিলা	GZH1083609 ফটো উপলব্ধ	749 নাম : বাহিদুৰ ৰহমান পিতাৰ নাম : আদিউৰ ৰহমান ঘৰ নং : ১৪০১ বয়স : 32 লিঙ্গ : পুৰুষ	GZH0014237 ফটো উপলব্ধ	750 নাম : চেহনাজ ৰহমান পিতাৰ নাম : আদিউৰ ৰহমান ঘৰ নং : ১৪০১ বয়স : 29 লিঙ্গ : মহিলা	GZH0014238 ফটো উপলব্ধ
751 নাম : খলিদুৰ ৰহমান পিতাৰ নাম : মতিউৰ ৰহমান ঘৰ নং : ১৪০১ বয়স : 27 লিঙ্গ : পুৰুষ	GZH0369769 ফটো উপলব্ধ	752 নাম : চাহবানু বেগম স্বামীৰ নাম : ইদ্রিছ আলী ঘৰ নং : ১৪০২ বয়স : 79 লিঙ্গ : মহিলা	GZH1083665 ফটো উপলব্ধ	753 নাম : ইউছুফ আলী পিতাৰ নাম : ইদ্রিছ আলী ঘৰ নং : ১৪০২ বয়স : 47 লিঙ্গ : পুৰুষ	GZH1083687 ফটো উপলব্ধ
S 754 নাম : মচলেমা বেগম স্বামীৰ নাম : হৰুন আলী ঘৰ নং : ১৪০২ বয়স : 45 লিঙ্গ : মহিলা	GZH1083712 ফটো উপলব্ধ	755 নাম : মফিজ আলী খানু পিতাৰ নাম : ইদ্রিছ আলী ঘৰ নং : ১৪০২ বয়স : 42 লিঙ্গ : পুৰুষ	GZH1083698 ফটো উপলব্ধ	E 756 নাম : মহম্মদ ইউছুফ পিতাৰ নাম : মহম্মদ মামুজী ঘৰ নং : ১৪০৪ বয়স : 79 লিঙ্গ : পুৰুষ	GZH1083723 ফটো উপলব্ধ



757 নাম : হাছনা বান স্বামীৰ নাম : মহম্মদ ইউছুফ ঘৰ নং : 1808 বয়স : 71 লিঙ্গ : মহিলা	GZH1083734 ফটো উপলব্ধ	758 নাম : বেবি ফৰিদা পিতাৰ নাম : মহম্মদ ইউছুফ ঘৰ নং : 1808 বয়স : 54 লিঙ্গ : মহিলা	GZH1083745 ফটো উপলব্ধ	759 নাম : মহম্মদ ইমৰান পিতাৰ নাম : মহম্মদ ইউছুফ ঘৰ নং : 1808 বয়স : 49 লিঙ্গ : পুৰুষ	GZH1083778 ফটো উপলব্ধ
760 নাম : মহম্মদ ইয়াকুব পিতাৰ নাম : মহম্মদ ইউছুফ ঘৰ নং : 1808 বয়স : 47 লিঙ্গ : পুৰুষ	GZH1083756 ফটো উপলব্ধ	E 761 নাম : উপেন শইকীয়া পিতাৰ নাম : কৃষ্ণ ৰাম শইকীয়া ঘৰ নং : 1805 বয়স : 84 লিঙ্গ : পুৰুষ	GZH1083789 ফটো উপলব্ধ	E 762 নাম : দিপুল শইকীয়া পিতাৰ নাম : উপেন শইকীয়া ঘৰ নং : 1805 বয়স : 54 লিঙ্গ : পুৰুষ	GZH1083803 ফটো উপলব্ধ
763 নাম : প্ৰানকৃষ্ণ শইকীয়া পিতাৰ নাম : উপেন শইকীয়া ঘৰ নং : 1805 বয়স : 52 লিঙ্গ : পুৰুষ	GZH1083814 ফটো উপলব্ধ	S 764 নাম : পূৰ্ণিমা শইকীয়া স্বামীৰ নাম : বিপুল শইকীয়া ঘৰ নং : 1805 বয়স : 52 লিঙ্গ : মহিলা	GZH1083825 ফটো উপলব্ধ	S 765 নাম : জোনালী শইকীয়া স্বামীৰ নাম : প্ৰাণজিত শইকীয়া ঘৰ নং : 1805 বয়স : 50 লিঙ্গ : মহিলা	GZH1083836 ফটো উপলব্ধ
S 766 নাম : মনু শইকীয়া পিতাৰ নাম : উপেন শইকীয়া ঘৰ নং : 1805 বয়স : 48 লিঙ্গ : পুৰুষ	GZH1083847 ফটো উপলব্ধ	767 নাম : বিকাশ শইকীয়া পিতাৰ নাম : প্ৰাণকৃষ্ণ শইকীয়া ঘৰ নং : 1805 বয়স : 27 লিঙ্গ : পুৰুষ	GZH0774117 ফটো উপলব্ধ	768 নাম : দুল মণি শইকীয়া পিতাৰ নাম : প্ৰাণকৃষ্ণ শইকীয়া ঘৰ নং : 1805 বয়স : 25 লিঙ্গ : মহিলা	GZH2030021 ফটো উপলব্ধ
E 769 নাম : আদিত দাস পিতাৰ নাম : খগেন দাস ঘৰ নং : 1806 বয়স : 65 লিঙ্গ : পুৰুষ	GZH1083858 ফটো উপলব্ধ	770 নাম : ইন্দুবালা দাস স্বামীৰ নাম : আদিত দাস ঘৰ নং : 1806 বয়স : 59 লিঙ্গ : মহিলা	GZH1083869 ফটো উপলব্ধ	771 নাম : দিপজ্যোতি দাস পিতাৰ নাম : আদিত দাস ঘৰ নং : 1806 বয়স : 31 লিঙ্গ : পুৰুষ	GZH1084055 ফটো উপলব্ধ
772 নাম : উত্তম চন্দ্ৰ বৈশ্য পিতাৰ নাম : কৃষ্ণৰাম বৈশ্য ঘৰ নং : 1809 বয়স : 97 লিঙ্গ : পুৰুষ	GZH1083916 ফটো উপলব্ধ	773 নাম : মলয়া বৈশ্য স্বামীৰ নাম : উত্তম চন্দ্ৰ বৈশ্য ঘৰ নং : 1809 বয়স : 88 লিঙ্গ : মহিলা	GZH1083927 ফটো উপলব্ধ	774 নাম : ৰিজা কাশ্যপ মাতৃৰ নাম : চিত্ৰলেখা বৈশ্য ঘৰ নং : 1809 বয়স : 29 লিঙ্গ : মহিলা	GZH2914785 ফটো উপলব্ধ
S 775 নাম : আৰফনা বেগম পিতাৰ নাম : আব্বাছ আলী ঘৰ নং : 1812 বয়স : 85 লিঙ্গ : মহিলা	GZH0370189 ফটো উপলব্ধ	776 নাম : আলতাফ হুছেইন পিতাৰ নাম : আব্বাছ আলী ঘৰ নং : 1812 বয়স : 35 লিঙ্গ : পুৰুষ	GZH0370197 ফটো উপলব্ধ	777 নাম : মুজাহিদ আলী পিতাৰ নাম : মহবুব আলী ঘৰ নং : 1815 বয়স : 74 লিঙ্গ : পুৰুষ	GZH1083461 ফটো উপলব্ধ
778 নাম : সামিমা নাসৰিন স্বামীৰ নাম : মুজাহিদ আলী ঘৰ নং : 1815 বয়স : 64 লিঙ্গ : মহিলা	GZH1083472 ফটো উপলব্ধ	779 নাম : ৰিজোয়ানা মেহবুব পিতাৰ নাম : মুজাহিদ আলী ঘৰ নং : 1815 বয়স : 42 লিঙ্গ : মহিলা	GZH1083552 ফটো উপলব্ধ	780 নাম : চাহিল মেহবুব পিতাৰ নাম : মুজাহিদ আলী ঘৰ নং : 1815 বয়স : 40 লিঙ্গ : পুৰুষ	GZH1083563 ফটো উপলব্ধ
781 নাম : তাহচিন জুলফিয়া জামান স্বামীৰ নাম : চাহিল মেহবুব ঘৰ নং : 1815 বয়স : 37 লিঙ্গ : মহিলা	GZH0370130 ফটো উপলব্ধ	782 নাম : ইৰা দাস স্বামীৰ নাম : মোহন দাস ঘৰ নং : 1816 বয়স : 72 লিঙ্গ : মহিলা	GZH1083643 ফটো উপলব্ধ	783 নাম : বেণু দাস স্বামীৰ নাম : গবিন্দ দাস ঘৰ নং : 1816 বয়স : 34 লিঙ্গ : মহিলা	GZH0059675 ফটো উপলব্ধ
784 নাম : গবিন্দ দাস পিতাৰ নাম : মোহন দাস ঘৰ নং : 1816 বয়স : 33 লিঙ্গ : পুৰুষ	GZH0059709 ফটো উপলব্ধ	785 নাম : চানোৱাৰা বেগম স্বামীৰ নাম : ৰবুল আলী ঘৰ নং : 1624 বয়স : 30 লিঙ্গ : মহিলা	MRF0162776 ফটো উপলব্ধ	786 নাম : ৰোজি কলিতা বৈশ্য পিতাৰ নাম : ভগৱান কলিতা ঘৰ নং : মাৰফত ৰাতুল মানি বৈশ্য বয়স : 40 লিঙ্গ : মহিলা	GZH1716967 ফটো উপলব্ধ



787	GZH1082991	ফটো উপলব্ধ
নাম : লুটফিয়া খানাম স্বামীৰ নাম : আফতাব হুছেইন ঘৰ নং : হাউজ নং 25 বয়স : 72 লিঙ্গ : মহিলা		

788	GZH1083007	ফটো উপলব্ধ
নাম : পাৰভেজ আলম পিতাৰ নাম : আফতাব হুছেইন ঘৰ নং : হাউজ নং 25 বয়স : 45 লিঙ্গ : পুৰুষ		

789	ANW0007484	ফটো উপলব্ধ
নাম : ইয়াছিন খান পিতাৰ নাম : আব্দুল লতিফ খান ঘৰ নং : গৃহ নং 25, বঙ্গমঞ্চৰ সন্মুখত বয়স : 58 লিঙ্গ : পুৰুষ		

790	GZH0994913	ফটো উপলব্ধ
নাম : গুলনাজ খান পিতাৰ নাম : ইয়াছিন খান ঘৰ নং : গৃহ নং 25, বঙ্গমঞ্চৰ সন্মুখত বয়স : 21 লিঙ্গ : মহিলা		



791	1	ANW0157958
নাম : জিনামনি ৰাজবংশী পিতাৰ নাম: সদানন্দ ৰাজবংশী ঘৰ নং : 1558 বয়স : 20 লিঙ্গ : মহিলা		
ফটো উপলব্ধ		

792	1	ANW0158071
নাম : টিনামনি ৰাজবংশী পিতাৰ নাম: সদানন্দ ৰাজবংশী ঘৰ নং : 1558 বয়স : 25 লিঙ্গ : মহিলা		
ফটো উপলব্ধ		

793	1	ANW0159053
নাম : বুমা নাথ স্বামীৰ নাম: ৰঞ্জন শইকীয়া ঘৰ নং : 1562 বয়স : 29 লিঙ্গ : মহিলা		
ফটো উপলব্ধ		

794	2	ANW0159830
নাম : মঃ আলফাজ আহমেদ পিতাৰ নাম: মৃত আজিব আহমেদ ঘৰ নং : 1647 বয়স : 20 লিঙ্গ : পুৰুষ		
ফটো উপলব্ধ		

795	2	ANW0173799
নাম : ইয়াছমিন চুলতানা মাতৃৰ নাম: ফলজান বেগম ঘৰ নং : 1503 বয়স : 22 লিঙ্গ : মহিলা		
ফটো উপলব্ধ		

796	2	ANW0173872
নাম : মঃ ৰেকিবুল আলী পিতাৰ নাম: মঃ খাইবুল ইছলাম ঘৰ নং : 1511 বয়স : 20 লিঙ্গ : পুৰুষ		
ফটো উপলব্ধ		

797	1	ANW0173807
নাম : চৈয়দা মধুস্নেহা মজিদ পিতাৰ নাম: চৈয়দ আব্দুল মজিদ ঘৰ নং : 1582 বয়স : 23 লিঙ্গ : মহিলা		
ফটো উপলব্ধ		

798	1	ANW0174649
নাম : লিনা শইকীয়া স্বামীৰ নাম: চাহিল আলী ঘৰ নং : 1579 বয়স : 22 লিঙ্গ : মহিলা		
ফটো উপলব্ধ		

799	2	ANW0175653
নাম : আয়েছা ছিদ্দিকা পিতাৰ নাম: চিৰাজুল হক ঘৰ নং : 1533 বয়স : 18 লিঙ্গ : মহিলা		
ফটো উপলব্ধ		

800	1	ANW0175596
নাম : মঃ আলফি নাজাৰি পিতাৰ নাম: মঃ উচমান গনি ঘৰ নং : 1827 বয়স : 19 লিঙ্গ : পুৰুষ		
ফটো উপলব্ধ		

801	2	ANW0175570
নাম : চামিউল আহমেদ পিতাৰ নাম: আব্দুল লতিফ ঘৰ নং : 1510 বয়স : 18 লিঙ্গ : পুৰুষ		
ফটো উপলব্ধ		

802	2	ANW0186122
নাম : চাইনা ইয়াচমিন পিতাৰ নাম: চেকেন্দাৰ আলী ঘৰ নং : 1513 বয়স : 20 লিঙ্গ : মহিলা		
ফটো উপলব্ধ		



803	1	ANW0204750
নাম : ধৃতিমান চহৰীয়া পিতাৰ নাম: লক্ষ্মীনন্দন চহৰীয়া ঘৰ নং : ১৮৩১ বয়স : 21 লিঙ্গ : পুৰুষ		ফটো উপলব্ধ

ভোটাৰৰ সাৰাংশ

A) ভোটাৰৰ সংখ্যা

	তালিকাৰ প্ৰকাৰ	তালিকাৰ চিনাক্তকৰণ	ভোটাৰৰ সংখ্যা							
			পুৰুষ	মহিলা	৩য় লিঙ্গ	মুঠ				
I	মূল তালিকা	মূল তালিকা	বিশেষ সংশোধন, 2026 চনৰ পূৰ্বৰ 2025 চনৰ মূল তালিকাৰ লগত থকা সংযোজন সমূহ একত্ৰিতকৰন কৰা তালিকা।				379	411	0	790
II	যোগ তালিকা	পৰিপূৰক 1	বিশেষ সংক্ষিপ্ত সংশোধন, 2026				4	8	0	12
		পৰিপূৰক 2	অনবিচ্ছিন্ন সংশোধন 2026				1	0	0	1
			মুঠ				5	8	0	13
III	বিয়োজন তালিকা	পৰিপূৰক 1	বিশেষ সংক্ষিপ্ত সংশোধন, 2026				22	33	0	55
		পৰিপূৰক 2	অনবিচ্ছিন্ন সংশোধন 2026				8	16	0	24
			মুঠ				30	49	0	79
IV	লিংগ ক্ষেত্ৰত পৰিবৰ্তনৰ বাবে পাৰ্থক্য					0	0	0	0	
এই সংশোধনৰ পিছত ভোটাৰ তালিকাত ভোটাৰৰ মুঠ সংখ্যা (I+II-III+IV)						354	370	0	724	

B) শুধৰনীৰ সংখ্যা

তালিকাৰ প্ৰকাৰ	তালিকাৰ চিনাক্তকৰণ	শুধৰনীৰ সংখ্যা
পৰিপূৰক 1	বিশেষ সংক্ষিপ্ত সংশোধন, 2026	25
পৰিপূৰক 2	অনবিচ্ছিন্ন সংশোধন 2026	8
	মুঠ	33

নিৰ্বাচক পঞ্জীয়ন বিষয়াৰ স্বাক্ষৰ

E-মৃত, S-স্থানান্তৰিত/ বাসস্থান পৰিবৰ্তন, R-প্ৰতিলিপি, M-নিখোজ, Q-অযোগ্য