



## ভোটাৰ তালিকা 2026 S03 অসম

বিধানসভা সমষ্টিৰ নম্বৰ, নাম আৰু সংৰক্ষণৰ স্থিতি : 38 - বৰক্ষেত্ৰী (সাধাৰণ)		খণ্ড নং : 115																			
এই বিধানসভা সমষ্টিত কোন সংসদীয় সমষ্টিৰ অন্তৰ্গত তাৰ নম্বৰ, নাম আৰু সংৰক্ষণ স্থিতি : 3 - বৰপেটা (সাধাৰণ)																					
1. সংশোধনৰ বিৱৰণ																					
সংশোধনৰ বছৰ	2026	তালিকাৰ চিনাক্তকৰণ																			
ভিত্তি তাৰিখ	01-04-2026	বিশেষ সংশোধন, 2026 চনৰ পূৰ্বৰ 2025 চনৰ মূল তালিকাৰ লগত থকা সংযোজন সমূহ একত্ৰিতকৰণ কৰা তালিকা।																			
সংশোধনৰ প্ৰকাৰ	বিশেষ সংশোধন 2026																				
প্ৰকাশনৰ তাৰিখ	23-03-2026																				
2. খণ্ড আৰু ভোটগ্ৰহন কেন্দ্ৰৰ বিৱৰণ																					
খণ্ডৰ অন্তৰ্গত এলেকা সমূহৰ নম্বৰ আৰু নাম																					
1-দমদমা পথাৰ, বৌমাৰি দমদমা		<table border="1" style="width: 100%; border-collapse: collapse;"> <tr> <td>মূল চহৰ/গাওঁ</td> <td>: দমদমা পথাৰ</td> </tr> <tr> <td>ৱাৰ্ড নং</td> <td>:</td> </tr> <tr> <td>ডাকঘৰ</td> <td>: বৰতোলা</td> </tr> <tr> <td>পুলিচ থানা</td> <td>: মুকালমুৱা</td> </tr> <tr> <td>ব্লক</td> <td>: বৰক্ষেত্ৰী</td> </tr> <tr> <td>ৰাজহ চক্ৰ</td> <td>: বৰক্ষেত্ৰী</td> </tr> <tr> <td>জিলা</td> <td>: নলবাৰী</td> </tr> <tr> <td>পিনকোড</td> <td>: 781138</td> </tr> </table>				মূল চহৰ/গাওঁ	: দমদমা পথাৰ	ৱাৰ্ড নং	:	ডাকঘৰ	: বৰতোলা	পুলিচ থানা	: মুকালমুৱা	ব্লক	: বৰক্ষেত্ৰী	ৰাজহ চক্ৰ	: বৰক্ষেত্ৰী	জিলা	: নলবাৰী	পিনকোড	: 781138
মূল চহৰ/গাওঁ	: দমদমা পথাৰ																				
ৱাৰ্ড নং	:																				
ডাকঘৰ	: বৰতোলা																				
পুলিচ থানা	: মুকালমুৱা																				
ব্লক	: বৰক্ষেত্ৰী																				
ৰাজহ চক্ৰ	: বৰক্ষেত্ৰী																				
জিলা	: নলবাৰী																				
পিনকোড	: 781138																				
3. ভোটগ্ৰহন কেন্দ্ৰৰ বিৱৰণ																					
ভোটগ্ৰহন কেন্দ্ৰৰ নম্বৰ আৰু নাম :		ভোটগ্ৰহন কেন্দ্ৰৰ প্ৰকাৰ (পুৰুষ/মহিলা/সাধাৰণ)		সাধাৰণ																	
115 - ৫৫০ নং দমদমা প্ৰাথমিক বিদ্যালয় (বাঁও শাখা)		খণ্ডৰ অন্তৰ্গত সহায়ক ভোটগ্ৰহন কেন্দ্ৰৰ সংখ্যা :		0																	
ভোটগ্ৰহন কেন্দ্ৰৰ ঠিকনা :																					
৫৫০ নং দমদমা প্ৰাথমিক বিদ্যালয়, ৰুম নং ২, দমদমা পথাৰ, নলবাৰী																					
4. ভোটাৰৰ সংখ্যা																					
আৰম্ভনি ক্ৰমিক নং	শেষ ক্ৰমিক নং	মুঠ ভোটাৰ																			
		পুৰুষ	মহিলা	৩য় লিঙ্গ	মুঠ																
1	823	424	383	0	807																

নিৰ্বাচক পঞ্জীয়ন বিষয়াৰ স্বাক্ষৰ

Nazri Naksha

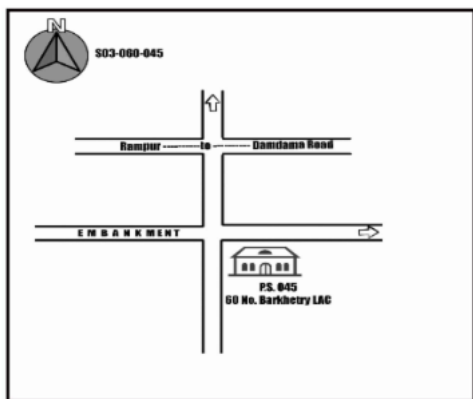

Google Map View

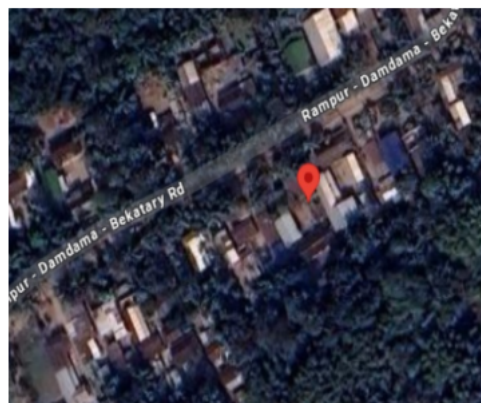

Polling Station Building Front View



ভোটগ্ৰহন কেন্দ্ৰৰ সন্মুখৰ দৃশ্য



Cad View

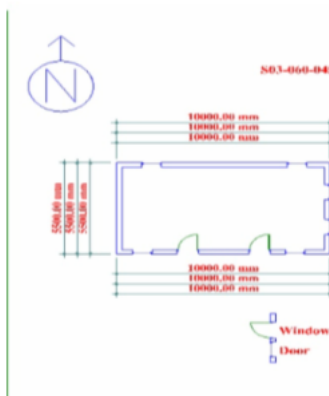

Key MAP View

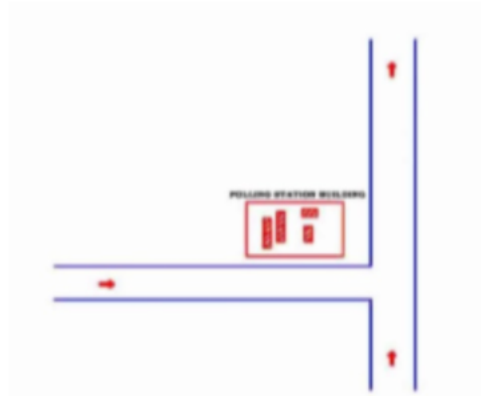



1 নাম : প্রফুল্ল বৰ্মন পিতাৰ নাম: গৌৰি বৰ্মন ঘৰ নং : ১ বয়স : 60 লিঙ্গ : পুৰুষ	FBF4234575 ফটো উপলব্ধ	2 নাম : ভাৰতী বৰ্মন মাতৃৰ নাম: চুহিলা বৰ্মন ঘৰ নং : ০১ বয়স : 56 লিঙ্গ : মহিলা	FBF0478982 ফটো উপলব্ধ	3 নাম : প্রমিলা বৰ্মন স্বামীৰ নাম: প্রফুল্ল বৰ্মন ঘৰ নং : ১ বয়স : 53 লিঙ্গ : মহিলা	FBF4234586 ফটো উপলব্ধ
4 নাম : মাইকন বৰ্মন স্বামীৰ নাম: তৰনী ঘৰ নং : ২ বয়স : 68 লিঙ্গ : মহিলা	FBF4234622 ফটো উপলব্ধ	5 নাম : কৰুনা ডেকা পিতাৰ নাম: বালি ৰাম ডেকা ঘৰ নং : ৩ বয়স : 56 লিঙ্গ : পুৰুষ	FBF4234633 ফটো উপলব্ধ	6 নাম : মামণী ডেকা স্বামীৰ নাম: কৰুণা ডেকা ঘৰ নং : ৩ বয়স : 55 লিঙ্গ : মহিলা	FBF4234644 ফটো উপলব্ধ
7 নাম : ধ্বজ্যোতি ডেকা পিতাৰ নাম: কৰুনা ডেকা ঘৰ নং : ৩ বয়স : 23 লিঙ্গ : পুৰুষ	FBF1200138 ফটো উপলব্ধ	8 নাম : সুমিতা ডেকা পিতাৰ নাম: কৰুনা ডেকা ঘৰ নং : 3 বয়স : 20 লিঙ্গ : মহিলা	XKM0127506 ফটো উপলব্ধ	9 নাম : বসন্ত ডেকা পিতাৰ নাম: বালি ডেকা ঘৰ নং : 8 বয়স : 53 লিঙ্গ : পুৰুষ	FBF4234655 ফটো উপলব্ধ
10 নাম : বিজয়া ডেকা স্বামীৰ নাম: বসন্ত ডেকা ঘৰ নং : 8 বয়স : 50 লিঙ্গ : মহিলা	FBF4234666 ফটো উপলব্ধ	11 নাম : টিনামনি ডেকা পিতাৰ নাম: বসন্ত ডেকা ঘৰ নং : 4 বয়স : 21 লিঙ্গ : মহিলা	FBF3475027 ফটো উপলব্ধ	12 নাম : সোনেস্বৰী বৰ্মণ স্বামীৰ নাম: মলোৰাম বৰ্মন ঘৰ নং : ৫ বয়স : 83 লিঙ্গ : মহিলা	FBF4234688 ফটো উপলব্ধ
13 নাম : দিবাকৰ বৰ্মণ পিতাৰ নাম: মলোৰাম বৰ্মন ঘৰ নং : ৫ বয়স : 50 লিঙ্গ : পুৰুষ	FBF4234699 ফটো উপলব্ধ	14 নাম : উদ্ধব বৰ্মণ পিতাৰ নাম: মলো বৰ্মন ঘৰ নং : ৫ বয়স : 48 লিঙ্গ : মহিলা	FBF4234702 ফটো উপলব্ধ	15 নাম : দশৰথ বৰ্মণ পিতাৰ নাম: মলোৰাম বৰ্মন ঘৰ নং : ৫ বয়স : 46 লিঙ্গ : পুৰুষ	FBF4234713 ফটো উপলব্ধ
16 নাম : হীৰামনি দত্ত বৰ্মন স্বামীৰ নাম: প্রাণজিত বৰ্মন ঘৰ নং : ৫ বয়স : 38 লিঙ্গ : মহিলা	FBF0480129 ফটো উপলব্ধ	17 নাম : প্রাণজিত বৰ্মন পিতাৰ নাম: মলোৰাম বৰ্মন ঘৰ নং : ৫ বয়স : 36 লিঙ্গ : পুৰুষ	FBF4234735 ফটো উপলব্ধ	18 নাম : বিজু বৰ্মন স্বামীৰ নাম: উদ্ধব বৰ্মন ঘৰ নং : ৫ বয়স : 34 লিঙ্গ : মহিলা	FBF4242222 ফটো উপলব্ধ
19 নাম : মামনি হালৈ বৰ্মন স্বামীৰ নাম: দিবাকৰ বৰ্মন ঘৰ নং : ৫ বয়স : 34 লিঙ্গ : মহিলা	FBF1349174 ফটো উপলব্ধ	20 নাম : প্রকাশ বৰ্মন পিতাৰ নাম: উদ্ধব বৰ্মন ঘৰ নং : 5 বয়স : 20 লিঙ্গ : পুৰুষ	XKM0117143 ফটো উপলব্ধ	21 নাম : গিৰি বালা ডেকা স্বামীৰ নাম: কেশব ডেকা ঘৰ নং : ৬ বয়স : 71 লিঙ্গ : মহিলা	FBF4234757 ফটো উপলব্ধ
22 নাম : উদয় বৰ্মন পিতাৰ নাম: ভগিৰাম বৰ্মন ঘৰ নং : ৬ বয়স : 53 লিঙ্গ : পুৰুষ	FBF0401786 ফটো উপলব্ধ	23 নাম : বুন দাস বৰ্মন স্বামীৰ নাম: উদয় বৰ্মন ঘৰ নং : ৬ বয়স : 50 লিঙ্গ : মহিলা	FBF0388652 ফটো উপলব্ধ	24 নাম : ৰতন ডেকা পিতাৰ নাম: কেশব ডেকা ঘৰ নং : ৬ বয়স : 45 লিঙ্গ : পুৰুষ	FBF4234779 ফটো উপলব্ধ
25 নাম : কবিতা ডেকা স্বামীৰ নাম: ৰতন ডেকা ঘৰ নং : ৬ বয়স : 31 লিঙ্গ : মহিলা	FBF4242153 ফটো উপলব্ধ	26 নাম : পবিন ডেকা পিতাৰ নাম: গোবিন্দ ডেকা ঘৰ নং : ৭ বয়স : 57 লিঙ্গ : পুৰুষ	FBF4234815 ফটো উপলব্ধ	27 নাম : সাবিত্ৰী ডেকা স্বামীৰ নাম: পবিন ডেকা ঘৰ নং : ৭ বয়স : 50 লিঙ্গ : মহিলা	FBF4234826 ফটো উপলব্ধ
28 নাম : ৰবেন ডেকা পিতাৰ নাম: গোবিন্দ ডেকা ঘৰ নং : ৭ বয়স : 44 লিঙ্গ : পুৰুষ	FBF4234837 ফটো উপলব্ধ	29 নাম : গীতিমা ডেকা স্বামীৰ নাম: ৰবেন ডেকা ঘৰ নং : ৭ বয়স : 43 লিঙ্গ : মহিলা	FBF4234848 ফটো উপলব্ধ	30 নাম : বনজিত ডেকা পিতাৰ নাম: পবিন ডেকা ঘৰ নং : ৭ বয়স : 34 লিঙ্গ : পুৰুষ	FBF2342349 ফটো উপলব্ধ



31 নাম : বিজমণি শইকিয়া ডেকা স্বামীৰ নাম : বনজিত ডেকা ঘৰ নং : ৭ বয়স : 33 লিঙ্গ : মহিলা	FBF0398859 ফটো উপলব্ধ	32 নাম : কৃষ্ণ ডেকা পিতাৰ নাম : ববেন ডেকা ঘৰ নং : 7 বয়স : 24 লিঙ্গ : পুৰুষ	FBF3449683 ফটো উপলব্ধ	33 নাম : বৰষা ডেকা পিতাৰ নাম : ববেন ডেকা ঘৰ নং : 7 বয়স : 21 লিঙ্গ : মহিলা	XKM0128389 ফটো উপলব্ধ
34 নাম : পূৰ্ণিমা বৰ্মন স্বামীৰ নাম : চতুৰ বৰ্মন ঘৰ নং : ৮ বয়স : 87 লিঙ্গ : মহিলা	FBF4234860 ফটো উপলব্ধ	35 নাম : বনু বৰ্মন পিতাৰ নাম : চতুৰ বৰ্মন ঘৰ নং : ৮ বয়স : 48 লিঙ্গ : পুৰুষ	FBF4234917 ফটো উপলব্ধ	36 নাম : পৰেশ বৰ্মন পিতাৰ নাম : চতুৰ বৰ্মন ঘৰ নং : ৮ বয়স : 45 লিঙ্গ : পুৰুষ	FBF4234893 ফটো উপলব্ধ
37 নাম : ভবেশ বৰ্মন পিতাৰ নাম : চতুৰ বৰ্মন ঘৰ নং : ৮ বয়স : 42 লিঙ্গ : পুৰুষ	FBF4234882 ফটো উপলব্ধ	38 নাম : ডালিমী বৰ্মন স্বামীৰ নাম : ভবেশ বৰ্মন ঘৰ নং : ৮ বয়স : 42 লিঙ্গ : মহিলা	FBF4234928 ফটো উপলব্ধ	39 নাম : চুমি ডেকা বৰ্মন স্বামীৰ নাম : পৰেশ বৰ্মন ঘৰ নং : ৮ বয়স : 33 লিঙ্গ : মহিলা	FBF0312116 ফটো উপলব্ধ
40 নাম : তৰলতা বৰ্মন স্বামীৰ নাম : সুৰেন্দ্ৰ বৰ্মন ঘৰ নং : ৯ বয়স : 68 লিঙ্গ : মহিলা	FBF4234939 ফটো উপলব্ধ	41 নাম : সৰজনী বৰ্মন স্বামীৰ নাম : অক্ষয় বৰ্মন ঘৰ নং : ৯ বয়স : 52 লিঙ্গ : মহিলা	FBF4234951 ফটো উপলব্ধ	E2 42 নাম : অক্ষয় বৰ্মন পিতাৰ নাম : সুৰেন্দ্ৰ বৰ্মন ঘৰ নং : ৯ বয়স : 46 লিঙ্গ : পুৰুষ	FBF4234940 ফটো উপলব্ধ
43 নাম : গুনমনি বৰ্মন পিতাৰ নাম : সুৰেন্দ্ৰ নাথ বৰ্মন ঘৰ নং : ৯ বয়স : 45 লিঙ্গ : পুৰুষ	FBF4234995 ফটো উপলব্ধ	44 নাম : তুলিকা বৰ্মন স্বামীৰ নাম : দেৱজিত বৰ্মন ঘৰ নং : ৯ বয়স : 41 লিঙ্গ : মহিলা	FBF0152751 ফটো উপলব্ধ	45 নাম : ৰেখা বৰ্মন পিতাৰ নাম : সুৰেন্দ্ৰ বৰ্মন ঘৰ নং : ৯ বয়স : 40 লিঙ্গ : মহিলা	FBF0153064 ফটো উপলব্ধ
46 নাম : দেবজিত বৰ্মন পিতাৰ নাম : সুৰেন্দ্ৰ বৰ্মন ঘৰ নং : ৯ বয়স : 40 লিঙ্গ : পুৰুষ	FBF4234984 ফটো উপলব্ধ	47 নাম : ৰিতুমণি বৰ্মণ স্বামীৰ নাম : উৎপল বৰ্মন ঘৰ নং : ৯ বয়স : 37 লিঙ্গ : মহিলা	FBF4235023 ফটো উপলব্ধ	48 নাম : ৰূপালী বৰ্মন স্বামীৰ নাম : গুনমণি বৰ্মন ঘৰ নং : ৯ বয়স : 36 লিঙ্গ : মহিলা	FBF0153015 ফটো উপলব্ধ
49 নাম : মনোৰঞ্জন বৰ্মন পিতাৰ নাম : অক্ষয় বৰ্মন ঘৰ নং : ৯ বয়স : 26 লিঙ্গ : পুৰুষ	FBF0399949 ফটো উপলব্ধ	50 নাম : মৰমী বৰ্মন পিতাৰ নাম : অক্ষয় বৰ্মন ঘৰ নং : ৯ বয়স : 24 লিঙ্গ : মহিলা	FBF0567081 ফটো উপলব্ধ	51 নাম : ৰীনা হালৈ স্বামীৰ নাম : জীবন হালৈ ঘৰ নং : ১০ বয়স : 48 লিঙ্গ : মহিলা	FBF4235045 ফটো উপলব্ধ
52 নাম : চন্দনা হালৈ পিতাৰ নাম : জীৱন হালৈ ঘৰ নং : ১০ বয়স : 31 লিঙ্গ : মহিলা	FBF2342452 ফটো উপলব্ধ	53 নাম : দ্বিপজ্যোতি হালৈ পিতাৰ নাম : জীৱন হালৈ ঘৰ নং : ১০ বয়স : 29 লিঙ্গ : পুৰুষ	FBF2342305 ফটো উপলব্ধ	54 নাম : বিদ্যাত হালৈ মাতৃৰ নাম : ৰীনা হালৈ ঘৰ নং : 10 বয়স : 20 লিঙ্গ : পুৰুষ	XKM0162537 ফটো উপলব্ধ
55 নাম : হংসৰাম হালৈ পিতাৰ নাম : বাঞ্জিৰাম হালৈ ঘৰ নং : ১১ বয়স : 64 লিঙ্গ : পুৰুষ	FBF4235067 ফটো উপলব্ধ	56 নাম : পুতুলী হালৈ স্বামীৰ নাম : হংসৰাম হালৈ ঘৰ নং : ১১ বয়স : 64 লিঙ্গ : মহিলা	FBF4235078 ফটো উপলব্ধ	57 নাম : ৰেখা হালৈ পিতাৰ নাম : হংস ঘৰ নং : ১১ বয়স : 36 লিঙ্গ : মহিলা	FBF4235089 ফটো উপলব্ধ
58 নাম : কিৰন হালৈ স্বামীৰ নাম : ধনেশ্বৰ হালৈ ঘৰ নং : ১২ বয়স : 73 লিঙ্গ : মহিলা	FBF4235103 ফটো উপলব্ধ	59 নাম : লোহিত হালৈ পিতাৰ নাম : ধনেশ্বৰ ঘৰ নং : ১২ বয়স : 60 লিঙ্গ : পুৰুষ	FBF4235114 ফটো উপলব্ধ	60 নাম : মীনা হালৈ স্বামীৰ নাম : লোহিত হালৈ ঘৰ নং : ১২ বয়স : 50 লিঙ্গ : মহিলা	FBF4235125 ফটো উপলব্ধ



61	FBF4235158	ফটো উপলব্ধ	62	FBF4235169	ফটো উপলব্ধ	63	FBF4235170	ফটো উপলব্ধ
নাম : ফনীধৰ ডেকা পিতাৰ নাম: সন্তোৰাম ডেকা ঘৰ নং : ১৩ বয়স : 69 লিঙ্গ : পুৰুষ			নাম : সব্যা নাথ ডেকা স্বামীৰ নাম: ফনীধৰ ডেকা ঘৰ নং : ১৩ বয়স : 58 লিঙ্গ : মহিলা			নাম : গুৰুজিত ডেকা পিতাৰ নাম: ফণী ধৰ ডেকা ঘৰ নং : ১৩ বয়স : 42 লিঙ্গ : পুৰুষ		
64	FBF0618520	ফটো উপলব্ধ	65	FBF4235318	ফটো উপলব্ধ	66	FBF4235329	ফটো উপলব্ধ
নাম : চুমি তালুকদাৰ স্বামীৰ নাম: গুৰুজিত ডেকা ঘৰ নং : 13 বয়স : 35 লিঙ্গ : মহিলা			নাম : বীভা গোস্বামী স্বামীৰ নাম: তীৰ্থ গোস্বামী ঘৰ নং : ১৪ বয়স : 66 লিঙ্গ : মহিলা			নাম : তপন গোস্বামী পিতাৰ নাম: তীৰ্থ গোস্বামী ঘৰ নং : ১৪ বয়স : 45 লিঙ্গ : পুৰুষ		
67	FBF4235330	ফটো উপলব্ধ	68	FBF0480319	ফটো উপলব্ধ	69	FBF4235374	ফটো উপলব্ধ
নাম : অনিতা গোস্বামী পিতাৰ নাম: তীৰ্থ গোস্বামী ঘৰ নং : ১৪ বয়স : 39 লিঙ্গ : মহিলা			নাম : ভাস্বতী গোস্বামী স্বামীৰ নাম: তপন গোস্বামী ঘৰ নং : ১৪ বয়স : 27 লিঙ্গ : মহিলা			নাম : সতীশ চন্দ্ৰ গোস্বামী পিতাৰ নাম: গোবিন্দ গোস্বামী ঘৰ নং : ১৫ বয়স : 50 লিঙ্গ : পুৰুষ		
70	FBF4235385	ফটো উপলব্ধ	71	FBF0224865	ফটো উপলব্ধ	72	FBF1312073	ফটো উপলব্ধ
নাম : সত্যবতী গোস্বামী স্বামীৰ নাম: সতীশ গোস্বামী ঘৰ নং : ১৫ বয়স : 46 লিঙ্গ : মহিলা			নাম : সৌৰভ গোস্বামী পিতাৰ নাম: সতীশ গোস্বামী ঘৰ নং : ১৫ বয়স : 28 লিঙ্গ : পুৰুষ			নাম : শৰত হালৈ পিতাৰ নাম: চণ্ডী বাম হালৈ ঘৰ নং : ১৬ বয়স : 64 লিঙ্গ : পুৰুষ		
73	FBF4235396	ফটো উপলব্ধ	74	FBF4235476	ফটো উপলব্ধ	75	FBF4235432	ফটো উপলব্ধ
নাম : শৰত হালৈ পিতাৰ নাম: চণ্ডী বাম হালৈ ঘৰ নং : ১৬ বয়স : 63 লিঙ্গ : পুৰুষ			নাম : ধীৰেন চন্দ্ৰ হালৈ পিতাৰ নাম: চণ্ডী বাম হালৈ ঘৰ নং : ১৬ বয়স : 55 লিঙ্গ : পুৰুষ			নাম : প্ৰফুল্ল হালৈ পিতাৰ নাম: চণ্ডী ঘৰ নং : ১৬ বয়স : 53 লিঙ্গ : পুৰুষ		
76	FBF4235443	ফটো উপলব্ধ	77	FBF4235465	ফটো উপলব্ধ	78	FBF4242131	ফটো উপলব্ধ
নাম : মনোমতী হালৈ স্বামীৰ নাম: প্ৰফুল্ল হালৈ ঘৰ নং : ১৬ বয়স : 48 লিঙ্গ : মহিলা			নাম : হীৰণ হালৈ স্বামীৰ নাম: দেবজিত হালৈ ঘৰ নং : ১৬ বয়স : 46 লিঙ্গ : মহিলা			নাম : ৰাজ হালৈ পিতাৰ নাম: শৰত হালৈ ঘৰ নং : ১৬ বয়স : 32 লিঙ্গ : পুৰুষ		
79	FBF4242017	ফটো উপলব্ধ	80	FBF0227876	ফটো উপলব্ধ	81	FBF4235501	ফটো উপলব্ধ
নাম : উৎপল হালৈ পিতাৰ নাম: শৰৎ হালৈ ঘৰ নং : ১৬ বয়স : 30 লিঙ্গ : পুৰুষ			নাম : জৰি হালৈ পিতাৰ নাম: শৰত হালৈ ঘৰ নং : ১৬ বয়স : 27 লিঙ্গ : মহিলা			নাম : অসীম হালৈ পিতাৰ নাম: জয়চৰন হালৈ ঘৰ নং : ১৭ বয়স : 43 লিঙ্গ : পুৰুষ		
82	FBF4235512	ফটো উপলব্ধ	83	FBF4235523	ফটো উপলব্ধ	84	FBF0621615	ফটো উপলব্ধ
নাম : ললিতা হালৈ পিতাৰ নাম: জয়চৰন ঘৰ নং : ১৭ বয়স : 39 লিঙ্গ : পুৰুষ			নাম : ভূপেন হালৈ পিতাৰ নাম: জয়চৰন হালৈ ঘৰ নং : ১৭ বয়স : 36 লিঙ্গ : পুৰুষ			নাম : বৰ্ণালী মেধি স্বামীৰ নাম: অসীম হালৈ ঘৰ নং : ১৭ বয়স : 30 লিঙ্গ : মহিলা		
85	FBF0621631	ফটো উপলব্ধ	86	FBF4235567	ফটো উপলব্ধ	87	FBF2342496	ফটো উপলব্ধ
নাম : বন্দনা হালৈ স্বামীৰ নাম: ভূপেন হালৈ ঘৰ নং : ১৭ বয়স : 24 লিঙ্গ : মহিলা			নাম : ধীৰেন চন্দ্ৰ হালৈ পিতাৰ নাম: ধৰ্মেশ্বৰ হালৈ ঘৰ নং : ১৮ বয়স : 47 লিঙ্গ : পুৰুষ			নাম : অঞ্জলী বৰ্মন হালৈ স্বামীৰ নাম: ধীৰেন চন্দ্ৰ হালৈ ঘৰ নং : ১৮ বয়স : 44 লিঙ্গ : মহিলা		
88	FBF4235590	ফটো উপলব্ধ	89	FBF4235614	ফটো উপলব্ধ	90	FBF4235625	ফটো উপলব্ধ
নাম : বনজিত হালৈ পিতাৰ নাম: ধৰ্মেশ্বৰ হালৈ ঘৰ নং : ১৮ বয়স : 38 লিঙ্গ : পুৰুষ			নাম : মালতী হালৈ স্বামীৰ নাম: হৰেন হালৈ ঘৰ নং : ১৮ বয়স : 58 লিঙ্গ : মহিলা			নাম : কৈলাশ হালৈ পিতাৰ নাম: ধৰনী হালৈ ঘৰ নং : ১৮ বয়স : 56 লিঙ্গ : পুৰুষ		



91 নাম : শ্ৰী ডিম্বেশ্বৰ হালৈ পিতাৰ নাম: ধৰনীধৰ হালৈ ঘৰ নং : ১৯ বয়স : 53 লিঙ্গ : পুৰুষ	FBF4235647 ফটো উপলব্ধ	92 নাম : কণিকা হালৈ স্বামীৰ নাম: কেলাস হালৈ ঘৰ নং : ১৯ বয়স : 50 লিঙ্গ : মহিলা	FBF4235636 ফটো উপলব্ধ	93 নাম : সনাতন হালৈ পিতাৰ নাম: ধৰনী ঘৰ নং : ১৯ বয়স : 48 লিঙ্গ : পুৰুষ	FBF4235669 ফটো উপলব্ধ
94 নাম : মৰমী হালৈ স্বামীৰ নাম: ডিম্বেশ্বৰ হালৈ ঘৰ নং : ১৯ বয়স : 43 লিঙ্গ : মহিলা	FBF4235658 ফটো উপলব্ধ	95 নাম : গনেশ হালৈ পিতাৰ নাম: ধৰনী ঘৰ নং : ১৯ বয়স : 37 লিঙ্গ : পুৰুষ	FBF4235681 ফটো উপলব্ধ	96 নাম : সুমিতা হালৈ পিতাৰ নাম: কেলাশ হালৈ ঘৰ নং : ১৯ বয়স : 23 লিঙ্গ : মহিলা	FBF1358324 ফটো উপলব্ধ
97 নাম : বনসিতা হালৈ পিতাৰ নাম: কেলাশ হালৈ ঘৰ নং : ১৯ বয়স : 22 লিঙ্গ : মহিলা	FBF1365584 ফটো উপলব্ধ	98 নাম : নয়নমণি হালৈ পিতাৰ নাম: ডিম্বেশ্বৰ হালৈ ঘৰ নং : 19 বয়স : 20 লিঙ্গ : পুৰুষ	XKM0039891 ফটো উপলব্ধ	99 নাম : বলেন হালৈ পিতাৰ নাম: চিকাৰাম ঘৰ নং : ২০ বয়স : 65 লিঙ্গ : পুৰুষ	FBF4235692 ফটো উপলব্ধ
100 নাম : অক্ষয় চন্দ্ৰ হালৈ পিতাৰ নাম: চিকাৰাম হালৈ ঘৰ নং : ২০ বয়স : 62 লিঙ্গ : পুৰুষ	FBF4235738 ফটো উপলব্ধ	101 নাম : আদিত্য হালৈ পিতাৰ নাম: চিকাৰাম ঘৰ নং : ২০ বয়স : 60 লিঙ্গ : পুৰুষ	FBF4235716 ফটো উপলব্ধ	102 নাম : অনিতা হালৈ স্বামীৰ নাম: বলেন ঘৰ নং : ২০ বয়স : 53 লিঙ্গ : মহিলা	FBF4235705 ফটো উপলব্ধ
103 নাম : প্ৰণিতা হালৈ স্বামীৰ নাম: অক্ষয় হালৈ ঘৰ নং : ২০ বয়স : 53 লিঙ্গ : মহিলা	FBF4235749 ফটো উপলব্ধ	104 নাম : দিপালী হালৈ স্বামীৰ নাম: আদিত্য হালৈ ঘৰ নং : ২০ বয়স : 50 লিঙ্গ : মহিলা	FBF4235727 ফটো উপলব্ধ	105 নাম : অঞ্জন হালৈ পিতাৰ নাম: বলেন হালৈ ঘৰ নং : ২০ বয়স : 33 লিঙ্গ : পুৰুষ	FBF4235750 ফটো উপলব্ধ
S 106 নাম : পম্পী হালৈ পিতাৰ নাম: বলেন হালৈ ঘৰ নং : ২০ বয়স : 31 লিঙ্গ : মহিলা	FBF0330332 ফটো উপলব্ধ	107 নাম : গীত মনি হালৈ পিতাৰ নাম: আদিত্য হালৈ ঘৰ নং : ২০ বয়স : 31 লিঙ্গ : মহিলা	FBF0330662 ফটো উপলব্ধ	108 নাম : বৰষা হালৈ পিতাৰ নাম: আদিত্য হালৈ ঘৰ নং : ২০ বয়স : 25 লিঙ্গ : মহিলা	FBF0387282 ফটো উপলব্ধ
109 নাম : জেউতি হালৈ পিতাৰ নাম: আদিত্য হালৈ ঘৰ নং : ২০ বয়স : 23 লিঙ্গ : মহিলা	FBF1346519 ফটো উপলব্ধ	110 নাম : নিৰ্মল হালৈ পিতাৰ নাম: চবীন হালৈ ঘৰ নং : ২০খ বয়স : 26 লিঙ্গ : পুৰুষ	FBF0447417 ফটো উপলব্ধ	111 নাম : ৰেন হালৈ স্বামীৰ নাম: অনিল হালৈ ঘৰ নং : ২১ বয়স : 62 লিঙ্গ : মহিলা	FBF4235794 ফটো উপলব্ধ
112 নাম : যোগেশ্বৰ হালৈ পিতাৰ নাম: মতিৰাম হালৈ ঘৰ নং : ২১ বয়স : 55 লিঙ্গ : পুৰুষ	FBF4235863 ফটো উপলব্ধ	113 নাম : ৰূপালি হালৈ স্বামীৰ নাম: ৰমেশ হালৈ ঘৰ নং : ২১ বয়স : 47 লিঙ্গ : মহিলা	FBF0332841 ফটো উপলব্ধ	114 নাম : টুটু ডেকা স্বামীৰ নাম: জোগেশ্বৰ হালৈ ঘৰ নং : ২১ বয়স : 47 লিঙ্গ : মহিলা	FBF4235772 ফটো উপলব্ধ
115 নাম : কুমুদ হালৈ পিতাৰ নাম: অনিল হালৈ ঘৰ নং : ২১ বয়স : 46 লিঙ্গ : পুৰুষ	FBF4235807 ফটো উপলব্ধ	116 নাম : সবিতা মহন্ত হালৈ পিতাৰ নাম: কুমুদ চন্দ্ৰ হালৈ ঘৰ নং : ২১ বয়স : 42 লিঙ্গ : মহিলা	FBF0153072 ফটো উপলব্ধ	117 নাম : দেবজিত হালৈ পিতাৰ নাম: অনিল হালৈ ঘৰ নং : ২১ বয়স : 39 লিঙ্গ : পুৰুষ	FBF4235841 ফটো উপলব্ধ
118 নাম : মুকুল হালৈ পিতাৰ নাম: অনিল হালৈ ঘৰ নং : ২১ বয়স : 36 লিঙ্গ : মহিলা	FBF4235852 ফটো উপলব্ধ	119 নাম : নিভা বৰ্মন হালৈ স্বামীৰ নাম: মুকুল হালৈ ঘৰ নং : ২১ বয়স : 31 লিঙ্গ : মহিলা	FBF0401992 ফটো উপলব্ধ	120 নাম : অন্নবালা হালৈ স্বামীৰ নাম: উমাকান্ত হালৈ ঘৰ নং : ২২ বয়স : 71 লিঙ্গ : মহিলা	FBF4235896 ফটো উপলব্ধ



121	FBF4235987	ফটো উপলব্ধ	122	FBF4235909	ফটো উপলব্ধ	123	FBF4235998	ফটো উপলব্ধ
নাম : চবিন হালৈ পিতাৰ নাম: সদিৰাম হালৈ ঘৰ নং : ২২ বয়স : 60 লিঙ্গ : পুৰুষ			নাম : অনিৰুদ্ধ হালৈ পিতাৰ নাম: উমাকান্ত হালৈ ঘৰ নং : ২২ বয়স : 57 লিঙ্গ : পুৰুষ			নাম : মনোমতী হালৈ স্বামীৰ নাম: চবিন ঘৰ নং : ২২ বয়স : 53 লিঙ্গ : মহিলা		
124	FBF4235910	ফটো উপলব্ধ	125	FBF4235965	ফটো উপলব্ধ	126	FBF0565960	ফটো উপলব্ধ
নাম : ৰূপালী হালৈ স্বামীৰ নাম: অনিৰুদ্ধ হালৈ ঘৰ নং : ২২ বয়স : 46 লিঙ্গ : মহিলা			নাম : উপেন হালৈ পিতাৰ নাম: উমাকান্ত ঘৰ নং : ২২ বয়স : 38 লিঙ্গ : পুৰুষ			নাম : হৰিদেব হালৈ পিতাৰ নাম: অনিৰুদ্ধ হালৈ ঘৰ নং : ২২ বয়স : 24 লিঙ্গ : পুৰুষ		
127	FBF0447425	ফটো উপলব্ধ	128	FBF4236026	ফটো উপলব্ধ	129	FBF4236037	ফটো উপলব্ধ
নাম : প্ৰিয়াকা হালৈ পিতাৰ নাম: অনিৰুদ্ধ হালৈ ঘৰ নং : ২২গ বয়স : 30 লিঙ্গ : মহিলা			নাম : শুমতি হালৈ স্বামীৰ নাম: সূৰ্য্য ঘৰ নং : ২৩ বয়স : 70 লিঙ্গ : মহিলা			নাম : অপূৰ্ব হালৈ পিতাৰ নাম: সূৰ্য্য ঘৰ নং : ২৩ বয়স : 52 লিঙ্গ : পুৰুষ		
130	FBF4236048	ফটো উপলব্ধ	131	FBF4241854	ফটো উপলব্ধ	132	FBF4236059	ফটো উপলব্ধ
নাম : সুনীল হালৈ পিতাৰ নাম: সূৰ্য্য ঘৰ নং : ২৩ বয়স : 46 লিঙ্গ : মহিলা			নাম : ধনদা তালুকদাৰ হালৈ স্বামীৰ নাম: অপূৰ্ব হালৈ ঘৰ নং : ২৩ বয়স : 44 লিঙ্গ : মহিলা			নাম : বুবল হালৈ পিতাৰ নাম: সূৰ্য্য হালৈ ঘৰ নং : ২৩ বয়স : 44 লিঙ্গ : পুৰুষ		
133	FBF4236060	ফটো উপলব্ধ	134	FBF4236082	ফটো উপলব্ধ	135	FBF4236093	ফটো উপলব্ধ
নাম : সঞ্জয় হালৈ পিতাৰ নাম: সূৰ্য্য ঘৰ নং : ২৩ বয়স : 42 লিঙ্গ : পুৰুষ			নাম : চান্দৰাম হালৈ পিতাৰ নাম: অচান্দি হালৈ ঘৰ নং : ২৪ বয়স : 56 লিঙ্গ : পুৰুষ			নাম : পাৰিজাত হালৈ স্বামীৰ নাম: চান্দৰাম হালৈ ঘৰ নং : ২৪ বয়স : 53 লিঙ্গ : মহিলা		
136	FBF4236106	ফটো উপলব্ধ	137	FBF0498063	ফটো উপলব্ধ	138	FBF4241990	ফটো উপলব্ধ
নাম : মনুৰাম হালৈ পিতাৰ নাম: চান্দৰাম হালৈ ঘৰ নং : ২৪ বয়স : 39 লিঙ্গ : পুৰুষ			নাম : দেবী বৰ্মন স্বামীৰ নাম: মনোজ বৰ্মন ঘৰ নং : ২৪ বয়স : 31 লিঙ্গ : মহিলা			নাম : মুনিন হালৈ পিতাৰ নাম: চান্দো হালৈ ঘৰ নং : ২৪ বয়স : 31 লিঙ্গ : পুৰুষ		
139	FBF2342429	ফটো উপলব্ধ	140	FBF0252189	ফটো উপলব্ধ	141	FBF0498006	ফটো উপলব্ধ
নাম : গীত হালৈ স্বামীৰ নাম: মণু হালৈ ঘৰ নং : ২৪ বয়স : 29 লিঙ্গ : মহিলা			নাম : খনি হালৈ পিতাৰ নাম: চান্দো হালৈ ঘৰ নং : ২৪ বয়স : 27 লিঙ্গ : পুৰুষ			নাম : কংগকন বৰ্মন পিতাৰ নাম: কমল বৰ্মন ঘৰ নং : ২৪ বয়স : 25 লিঙ্গ : পুৰুষ		
142	FBF4236128	ফটো উপলব্ধ	143	FBF4236139	ফটো উপলব্ধ	144	FBF4236140	ফটো উপলব্ধ
নাম : কান্দোৰাম হালৈ পিতাৰ নাম: অচান্দি ঘৰ নং : ২৫ বয়স : 58 লিঙ্গ : পুৰুষ			নাম : মীনা হালৈ স্বামীৰ নাম: কান্দোৰাম ঘৰ নং : ২৫ বয়স : 55 লিঙ্গ : মহিলা			নাম : সুমন হালৈ পিতাৰ নাম: কান্দোৰাম হালৈ ঘৰ নং : ২৫ বয়স : 38 লিঙ্গ : পুৰুষ		
145	FBF4236151	ফটো উপলব্ধ	146	FBF0398040	ফটো উপলব্ধ	147	FBF0254755	ফটো উপলব্ধ
নাম : পিংকী হালৈ পিতাৰ নাম: বনাজিত হালৈ ঘৰ নং : ২৫ বয়স : 36 লিঙ্গ : মহিলা			নাম : নিজৰা হালৈ স্বামীৰ নাম: চুমন হালৈ ঘৰ নং : ২৫ বয়স : 33 লিঙ্গ : মহিলা			নাম : কমল হালৈ পিতাৰ নাম: কান্দো হালৈ ঘৰ নং : ২৫ বয়স : 27 লিঙ্গ : পুৰুষ		
148	FBF4236184	ফটো উপলব্ধ	149	FBF4236162	ফটো উপলব্ধ	150	FBF4236195	ফটো উপলব্ধ
নাম : সাবিত্ৰী হালৈ স্বামীৰ নাম: বাৰেন ঘৰ নং : ২৬ বয়স : 68 লিঙ্গ : মহিলা			নাম : গোলক হালৈ পিতাৰ নাম: বাৰেন ঘৰ নং : ২৬ বয়স : 50 লিঙ্গ : পুৰুষ			নাম : জ্যোতিষ হালৈ পিতাৰ নাম: বাৰেন হালৈ ঘৰ নং : ২৬ বয়স : 48 লিঙ্গ : পুৰুষ		



151 নাম : কল্পনা হালৈ স্বামীৰ নাম: জ্যোতিষ হালৈ ঘৰ নং : ২৬ বয়স : 46 লিঙ্গ : মহিলা	FBF4236208 ফটো উপলব্ধ	152 নাম : বঞ্জ হালৈ স্বামীৰ নাম: গোলক হালৈ ঘৰ নং : ২৬ বয়স : 46 লিঙ্গ : মহিলা	FBF4236173 ফটো উপলব্ধ	153 নাম : বাকেশ হালৈ পিতাৰ নাম: গোলক ঘৰ নং : 26 বয়স : 21 লিঙ্গ : পুৰুষ	XKM0034066 ফটো উপলব্ধ
154 নাম : কালিচৰন ডেকা পিতাৰ নাম: অচান্ধি ঘৰ নং : ২৭ বয়স : 73 লিঙ্গ : পুৰুষ	FBF4236253 ফটো উপলব্ধ	155 নাম : গিতিকা ডেকা স্বামীৰ নাম: গৌতম ডেকা ঘৰ নং : ২৭ বয়স : 43 লিঙ্গ : মহিলা	FBF0090928 ফটো উপলব্ধ	156 নাম : গৌতম ডেকা পিতাৰ নাম: কালিচৰন ঘৰ নং : ২৭ বয়স : 39 লিঙ্গ : পুৰুষ	FBF4236275 ফটো উপলব্ধ
157 নাম : তুপুল ডেকা পিতাৰ নাম: কালিচৰন ঘৰ নং : ২৭ বয়স : 36 লিঙ্গ : পুৰুষ	FBF4236286 ফটো উপলব্ধ	158 নাম : বিজমনি ডেকা স্বামীৰ নাম: তুপুল ডেকা ঘৰ নং : ২৭ বয়স : 28 লিঙ্গ : মহিলা	FBF0397935 ফটো উপলব্ধ	E2 159 নাম : আপতি ডেকা পিতাৰ নাম: অচান্ধি ঘৰ নং : ২৭ বয়স : 73 লিঙ্গ : পুৰুষ	FBF4236311 ফটো উপলব্ধ
160 নাম : নাৰায়ন ডেকা পিতাৰ নাম: অচান্ধি ঘৰ নং : ২৮ বয়স : 63 লিঙ্গ : পুৰুষ	FBF4236297 ফটো উপলব্ধ	161 নাম : ভৈৰব চন্দ্ৰ ডেকা পিতাৰ নাম: মানিক ডেকা ঘৰ নং : ২৯ বয়স : 77 লিঙ্গ : পুৰুষ	FBF4236322 ফটো উপলব্ধ	162 নাম : তিলক চন্দ্ৰ ডেকা পিতাৰ নাম: ভৈৰব ঘৰ নং : ২৯ বয়স : 50 লিঙ্গ : পুৰুষ	FBF4236344 ফটো উপলব্ধ
163 নাম : বিতামণি ডেকা স্বামীৰ নাম: ধীৰেন হালৈ ঘৰ নং : ২৯ বয়স : 47 লিঙ্গ : মহিলা	FBF4236355 ফটো উপলব্ধ	164 নাম : কবিতা বৈশ্য স্বামীৰ নাম: তিলক ডেকা ঘৰ নং : 29 বয়স : 41 লিঙ্গ : মহিলা	CBJ3940429 ফটো উপলব্ধ	165 নাম : নৱ ডেকা পিতাৰ নাম: ভৈৰব ডেকা ঘৰ নং : ২৯ বয়স : 36 লিঙ্গ : পুৰুষ	FBF4236388 ফটো উপলব্ধ
166 নাম : ববিতা দাস ডেকা স্বামীৰ নাম: নবকুমাৰ ডেকা ঘৰ নং : ২৯ বয়স : 30 লিঙ্গ : মহিলা	FBF0395319 ফটো উপলব্ধ	167 নাম : শৰত হালৈ পিতাৰ নাম: মানিক হালৈ ঘৰ নং : ৩০ বয়স : 66 লিঙ্গ : পুৰুষ	FBF4236399 ফটো উপলব্ধ	168 নাম : কমল হালৈ পিতাৰ নাম: শৰত হালৈ ঘৰ নং : ৩০ বয়স : 32 লিঙ্গ : পুৰুষ	FBF2342316 ফটো উপলব্ধ
169 নাম : কৰবী পঠক স্বামীৰ নাম: কমল হালৈ ঘৰ নং : ৩০ বয়স : 26 লিঙ্গ : মহিলা	CFT0168740 ফটো উপলব্ধ	170 নাম : হৃষিকেশ বৰ্মন পিতাৰ নাম: নৃপেশ বৰ্মন ঘৰ নং : ৩০ বয়স : 22 লিঙ্গ : পুৰুষ	FBF1398742 ফটো উপলব্ধ	171 নাম : ৰোহিণী হালৈ স্বামীৰ নাম: সনেশ্বৰ হালৈ ঘৰ নং : ৩১ বয়স : 63 লিঙ্গ : মহিলা	FBF4236424 ফটো উপলব্ধ
172 নাম : ভগবান হালৈ পিতাৰ নাম: সনেশ্বৰ হালৈ ঘৰ নং : ৩১ বয়স : 46 লিঙ্গ : পুৰুষ	FBF4236435 ফটো উপলব্ধ	173 নাম : বনজিত হালৈ পিতাৰ নাম: সনেশ্বৰ হালৈ ঘৰ নং : ৩১ বয়স : 44 লিঙ্গ : পুৰুষ	FBF4236446 ফটো উপলব্ধ	174 নাম : মিন হালৈ স্বামীৰ নাম: ভগবান হালৈ ঘৰ নং : ৩১ বয়স : 42 লিঙ্গ : মহিলা	FBF2342543 ফটো উপলব্ধ
175 নাম : ৰেখা হালৈ স্বামীৰ নাম: বনজিত হালৈ ঘৰ নং : 31 বয়স : 41 লিঙ্গ : মহিলা	XKM0158295 ফটো উপলব্ধ	176 নাম : মাধব হালৈ পিতাৰ নাম: সনেশ্বৰ হালৈ ঘৰ নং : ৩১ বয়স : 35 লিঙ্গ : পুৰুষ	FBF2342407 ফটো উপলব্ধ	177 নাম : অৰ্চনা হালৈ স্বামীৰ নাম: মাধব হালৈ ঘৰ নং : ৩১ বয়স : 27 লিঙ্গ : মহিলা	FBF0552638 ফটো উপলব্ধ
178 নাম : কুঞ্জলতা হালৈ স্বামীৰ নাম: কামেশ্বৰ হালৈ ঘৰ নং : ৩২ বয়স : 56 লিঙ্গ : মহিলা	FBF4236479 ফটো উপলব্ধ	179 নাম : কামেশ্বৰ হালৈ পিতাৰ নাম: কামেশ্বৰ হালৈ ঘৰ নং : ৩২ বয়স : 40 লিঙ্গ : পুৰুষ	FBF4236468 ফটো উপলব্ধ	180 নাম : ছিমা তালুকদাৰ হালৈ স্বামীৰ নাম: কপিল হালৈ ঘৰ নং : ৩২ বয়স : 38 লিঙ্গ : মহিলা	FBF0390732 ফটো উপলব্ধ



181 নাম : কপিল হালৈ পিতাৰ নাম: কামেশ্বৰ হালৈ ঘৰ নং : ৩২ বয়স : 38 লিঙ্গ : পুৰুষ	FBF4236480 ফটো উপলব্ধ	E2 182 নাম : সাৰদা হালৈ স্বামীৰ নাম: তনুৰাম হালৈ ঘৰ নং : ৩৪ বয়স : 72 লিঙ্গ : মহিলা	FBF4236504 ফটো উপলব্ধ	183 নাম : প্ৰেমানন্দ হালৈ পিতাৰ নাম: তনুৰাম হালৈ ঘৰ নং : ৩৪ বয়স : 61 লিঙ্গ : পুৰুষ	FBF4242051 ফটো উপলব্ধ
184 নাম : ভবানী চৰন হালৈ পিতাৰ নাম: তনুৰাম ঘৰ নং : ৩৪ বয়স : 56 লিঙ্গ : পুৰুষ	FBF4236537 ফটো উপলব্ধ	185 নাম : মঞ্জু হালৈ স্বামীৰ নাম: প্ৰেমানন্দ হালৈ ঘৰ নং : ৩৪ বয়স : 53 লিঙ্গ : মহিলা	FBF4236526 ফটো উপলব্ধ	186 নাম : নৰেশ্বৰ হালৈ পিতাৰ নাম: তনুৰাম হালৈ ঘৰ নং : ৩৪ বয়স : 51 লিঙ্গ : পুৰুষ	FBF4236560 ফটো উপলব্ধ
187 নাম : জুনমনী ৰাজবংশী হালৈ স্বামীৰ নাম: ভবানী চৰন হালৈ ঘৰ নং : ৩৪ বয়স : 50 লিঙ্গ : মহিলা	FBF4236548 ফটো উপলব্ধ	188 নাম : অৰ্পনা দাস হালৈ স্বামীৰ নাম: নৰেশ্বৰ হালৈ ঘৰ নং : ৩৪ বয়স : 50 লিঙ্গ : মহিলা	FBF2342565 ফটো উপলব্ধ	189 নাম : নমিতা হালৈ স্বামীৰ নাম: দ্বিপেন হালৈ ঘৰ নং : ৩৪ বয়স : 31 লিঙ্গ : মহিলা	FBF0330621 ফটো উপলব্ধ
190 নাম : চন্দনা হালৈ পিতাৰ নাম: প্ৰেমানন্দ হালৈ ঘৰ নং : ৩৪ বয়স : 29 লিঙ্গ : মহিলা	FBF0271635 ফটো উপলব্ধ	191 নাম : উৎপল হালৈ পিতাৰ নাম: ভবানী চন্দ হালৈ ঘৰ নং : 34 বয়স : 21 লিঙ্গ : পুৰুষ	FBF3463957 ফটো উপলব্ধ	192 নাম : নন্দিনী হালৈ পিতাৰ নাম: প্ৰেমানন্দ হালৈ ঘৰ নং : 34 বয়স : 19 লিঙ্গ : মহিলা	XKM0119032 ফটো উপলব্ধ
193 নাম : জগদা ডেকা স্বামীৰ নাম: সত্যেন্দ্ৰ ঘৰ নং : ৩৫ বয়স : 68 লিঙ্গ : মহিলা	FBF4236582 ফটো উপলব্ধ	194 নাম : জয়মতী হালৈ স্বামীৰ নাম: ভবেন্দ্ৰ হালৈ ঘৰ নং : ৩৬ বয়স : 73 লিঙ্গ : মহিলা	FBF4236606 ফটো উপলব্ধ	195 নাম : প্ৰফুল্ল হালৈ পিতাৰ নাম: ভবেন্দ্ৰ হালৈ ঘৰ নং : ৩৬ বয়স : 53 লিঙ্গ : পুৰুষ	FBF4236617 ফটো উপলব্ধ
196 নাম : দিলীপ হালৈ পিতাৰ নাম: ভবেন্দ্ৰ হালৈ ঘৰ নং : ৩৬ বয়স : 52 লিঙ্গ : পুৰুষ	FBF4236651 ফটো উপলব্ধ	197 নাম : আৰতি হালৈ স্বামীৰ নাম: দিলীপ হালৈ ঘৰ নং : ৩৬ বয়স : 50 লিঙ্গ : মহিলা	FBF4236662 ফটো উপলব্ধ	198 নাম : হেমালী হালৈ স্বামীৰ নাম: প্ৰফুল্ল হালৈ ঘৰ নং : ৩৬ বয়স : 48 লিঙ্গ : মহিলা	FBF4236628 ফটো উপলব্ধ
199 নাম : শ্ৰীশংকৰ হালৈ পিতাৰ নাম: ভবেন্দ্ৰ হালৈ ঘৰ নং : ৩৬ বয়স : 47 লিঙ্গ : পুৰুষ	FBF4242062 ফটো উপলব্ধ	200 নাম : পূৰ্বী হালৈ স্বামীৰ নাম: শংকৰ হালৈ ঘৰ নং : ৩৬ বয়স : 35 লিঙ্গ : মহিলা	FBF4242335 ফটো উপলব্ধ	201 নাম : নিপন হালৈ পিতাৰ নাম: প্ৰফুল্ল হালৈ ঘৰ নং : ৩৬ বয়স : 24 লিঙ্গ : পুৰুষ	FBF1153360 ফটো উপলব্ধ
202 নাম : সঞ্জীৱণী হালৈ পিতাৰ নাম: দিলীপ হালৈ ঘৰ নং : ৩৬ বয়স : 22 লিঙ্গ : মহিলা	FBF1365493 ফটো উপলব্ধ	203 নাম : শ্ৰীকান্ত হালৈ পিতাৰ নাম: হালিৰাম ঘৰ নং : ৩৭ বয়স : 73 লিঙ্গ : পুৰুষ	FBF4236684 ফটো উপলব্ধ	204 নাম : গিতীমা হালৈ স্বামীৰ নাম: শ্ৰীকান্ত ঘৰ নং : ৩৭ বয়স : 63 লিঙ্গ : মহিলা	FBF4236695 ফটো উপলব্ধ
205 নাম : কুলেন হালৈ পিতাৰ নাম: হালিৰাম ঘৰ নং : ৩৭ বয়স : 53 লিঙ্গ : পুৰুষ	FBF4236720 ফটো উপলব্ধ	206 নাম : হেমন্ত হালৈ পিতাৰ নাম: হালিৰাম হালৈ ঘৰ নং : ৩৭ বয়স : 51 লিঙ্গ : পুৰুষ	FBF4236742 ফটো উপলব্ধ	207 নাম : অঞ্জলী হালৈ স্বামীৰ নাম: সমীৰন হালৈ ঘৰ নং : ৩৭ বয়স : 50 লিঙ্গ : মহিলা	FBF4236719 ফটো উপলব্ধ
208 নাম : মাজনী হালৈ স্বামীৰ নাম: কুলেন হালৈ ঘৰ নং : ৩৭ বয়স : 49 লিঙ্গ : মহিলা	FBF4236731 ফটো উপলব্ধ	209 নাম : ৰান হালৈ স্বামীৰ নাম: হেমন্ত হালৈ ঘৰ নং : ৩৭ বয়স : 43 লিঙ্গ : মহিলা	FBF4236753 ফটো উপলব্ধ	210 নাম : ৰিতুৰয় হালৈ স্বামীৰ নাম: হেমেন হালৈ ঘৰ নং : ৩৭ বয়স : 34 লিঙ্গ : মহিলা	FBF4242288 ফটো উপলব্ধ



211 নাম : মণ্ট হালৈ পিতাৰ নাম: শ্ৰীকান্ত হালৈ ঘৰ নং : ৩৭ বয়স : 33 লিঙ্গ : পুৰুষ	FBF2342214 ফটো উপলব্ধ	212 নাম : হেমেন হালৈ পিতাৰ নাম: শ্ৰীকান্ত হালৈ ঘৰ নং : ৩৭ বয়স : 32 লিঙ্গ : পুৰুষ	FBF4242119 ফটো উপলব্ধ	213 নাম : ডিম্পল হালৈ পিতাৰ নাম: হেমন্ত হালৈ ঘৰ নং : 37 বয়স : 20 লিঙ্গ : পুৰুষ	XKM0069492 ফটো উপলব্ধ
214 নাম : সীমা হালৈ পিতাৰ নাম: সমীৰন হালৈ ঘৰ নং : 37 বয়স : 20 লিঙ্গ : মহিলা	XKM0092288 ফটো উপলব্ধ	215 নাম : নিৰদা হালৈ স্বামীৰ নাম: উদয় ঘৰ নং : ৩৮ বয়স : 63 লিঙ্গ : মহিলা	FBF4236775 ফটো উপলব্ধ	216 নাম : প্ৰভা হালৈ স্বামীৰ নাম: ধাৰেশ্বৰ ঘৰ নং : ৩৯ বয়স : 73 লিঙ্গ : মহিলা	FBF4236797 ফটো উপলব্ধ
217 নাম : বিপুল হালৈ পিতাৰ নাম: ধাৰেশ্বৰ ঘৰ নং : ৩৯ বয়স : 44 লিঙ্গ : পুৰুষ	FBF4236800 ফটো উপলব্ধ	218 নাম : প্ৰণিতা হালৈ স্বামীৰ নাম: বিপুল হালৈ ঘৰ নং : ৩৯ বয়স : 39 লিঙ্গ : মহিলা	FBF4242346 ফটো উপলব্ধ	219 নাম : কনক হালৈ পিতাৰ নাম: ধাৰেশ্বৰ ঘৰ নং : ৩৯ বয়স : 38 লিঙ্গ : পুৰুষ	FBF4236811 ফটো উপলব্ধ
220 নাম : নিপুল হালৈ পিতাৰ নাম: ধাৰেশ্বৰ হালৈ ঘৰ নং : ৩৯ বয়স : 37 লিঙ্গ : পুৰুষ	FBF0152983 ফটো উপলব্ধ	221 নাম : দীপক হালৈ পিতাৰ নাম: ধাৰেশ্বৰ ঘৰ নং : ৩৯ বয়স : 36 লিঙ্গ : পুৰুষ	FBF4236822 ফটো উপলব্ধ	222 নাম : মামনী হালৈ স্বামীৰ নাম: নিপুল হালৈ ঘৰ নং : ৩৯ বয়স : 32 লিঙ্গ : মহিলা	FBF0153031 ফটো উপলব্ধ
223 নাম : দীপামনি হালৈ স্বামীৰ নাম: দীপক হালৈ ঘৰ নং : ৩৯ বয়স : 30 লিঙ্গ : মহিলা	FBF0390047 ফটো উপলব্ধ	224 নাম : মিনাক্ষী মেধি স্বামীৰ নাম: কনক হালৈ ঘৰ নং : 39 বয়স : 27 লিঙ্গ : মহিলা	XKM0070185 ফটো উপলব্ধ	225 নাম : বিতু মণি হালৈ মাতৃৰ নাম: ওৱান হালৈ ঘৰ নং : ৪০ বয়স : 69 লিঙ্গ : মহিলা	FBF0127589 ফটো উপলব্ধ
226 নাম : সুবন হালৈ স্বামীৰ নাম: নন্দেশ্বৰ ঘৰ নং : ৪০ বয়স : 63 লিঙ্গ : মহিলা	FBF4236833 ফটো উপলব্ধ	227 নাম : চুমি হালৈ স্বামীৰ নাম: হিৰন্য হালৈ ঘৰ নং : ৪০ বয়স : 28 লিঙ্গ : মহিলা	FBF1311323 ফটো উপলব্ধ	E2 228 নাম : ধনেশ্বৰ হালৈ পিতাৰ নাম: অদল্লা হালৈ ঘৰ নং : ৪১ বয়স : ৪৭ লিঙ্গ : পুৰুষ	FBF4236855 ফটো উপলব্ধ
229 নাম : বীনা হালৈ স্বামীৰ নাম: ধনেশ্বৰ হালৈ ঘৰ নং : ৪১ বয়স : 63 লিঙ্গ : মহিলা	FBF4236866 ফটো উপলব্ধ	230 নাম : প্ৰনৱ কুমাৰ হালৈ পিতাৰ নাম: ধনেশ্বৰ হালৈ ঘৰ নং : ৪১ বয়স : 48 লিঙ্গ : পুৰুষ	FBF4236877 ফটো উপলব্ধ	231 নাম : চম্পক হালৈ পিতাৰ নাম: ধনেশ্বৰ ঘৰ নং : ৪১ বয়স : 44 লিঙ্গ : পুৰুষ	FBF4236899 ফটো উপলব্ধ
232 নাম : কবিতা হালৈ স্বামীৰ নাম: প্ৰনৱ হালৈ ঘৰ নং : ৪১ বয়স : 44 লিঙ্গ : মহিলা	FBF4236888 ফটো উপলব্ধ	233 নাম : প্ৰণতী হালৈ স্বামীৰ নাম: চম্পক ঘৰ নং : ৪১ বয়স : 42 লিঙ্গ : মহিলা	FBF4236902 ফটো উপলব্ধ	E2 234 নাম : তপন হালৈ পিতাৰ নাম: ধনেশ্বৰ হালৈ ঘৰ নং : ৪১ বয়স : 34 লিঙ্গ : পুৰুষ	FBF0338350 ফটো উপলব্ধ
235 নাম : মিতালী বৰ্মন হালৈ স্বামীৰ নাম: তপন হালৈ ঘৰ নং : ৪১ বয়স : 33 লিঙ্গ : মহিলা	FBF0338368 ফটো উপলব্ধ	236 নাম : বৰ্নালী হালৈ স্বামীৰ নাম: প্ৰনৱ হালৈ ঘৰ নং : ৪১ বয়স : 29 লিঙ্গ : মহিলা	FBF0130237 ফটো উপলব্ধ	237 নাম : টুলমনি বৰ্মন পিতাৰ নাম: দিলিপ বৰ্মন ঘৰ নং : ৪১ বয়স : 27 লিঙ্গ : মহিলা	FBF0282137 ফটো উপলব্ধ
238 নাম : সত্যজিত কলিতা পিতাৰ নাম: দিপক কলিতা ঘৰ নং : ৪১ বয়স : 27 লিঙ্গ : পুৰুষ	FBF0282145 ফটো উপলব্ধ	239 নাম : নিপম হালৈ পিতাৰ নাম: প্ৰনৱ হালৈ ঘৰ নং : ৪১ বয়স : 22 লিঙ্গ : পুৰুষ	FBF1289057 ফটো উপলব্ধ	240 নাম : হৃষিকেশ হালৈ পিতাৰ নাম: চম্পক হালৈ ঘৰ নং : 41 বয়স : 20 লিঙ্গ : পুৰুষ	XKM0075242 ফটো উপলব্ধ



241	FBF4236924	ফটো উপলব্ধ	242	FBF0402198	ফটো উপলব্ধ	243	FBF4236935	ফটো উপলব্ধ
নাম : অনিমা হালৈ স্বামীৰ নাম: হৰমোহন ঘৰ নং : 82 বয়স : 58 লিঙ্গ : মহিলা			নাম : ইভা হালৈ স্বামীৰ নাম: উত্তম হালৈ ঘৰ নং : 82 বয়স : 44 লিঙ্গ : মহিলা			নাম : টুটমণি বৰ্মন পিতাৰ নাম: পংকজ বৰ্মন ঘৰ নং : 82 বয়স : 38 লিঙ্গ : মহিলা		
244	FBF4236946	ফটো উপলব্ধ	245	FBF4236957	ফটো উপলব্ধ	246	FBF2342532	ফটো উপলব্ধ
নাম : ভাৰত হালৈ পিতাৰ নাম: অদলা হালৈ ঘৰ নং : 89 বয়স : 70 লিঙ্গ : পুৰুষ			নাম : প্ৰভা হালৈ স্বামীৰ নাম: ভাৰত হালৈ ঘৰ নং : 89 বয়স : 64 লিঙ্গ : মহিলা			নাম : অঞ্জলী হালৈ স্বামীৰ নাম: প্ৰদীপ হালৈ ঘৰ নং : 89 বয়স : 42 লিঙ্গ : মহিলা		
247	FBF4236980	ফটো উপলব্ধ	248	FBF2342225	ফটো উপলব্ধ	249	FBF2342394	ফটো উপলব্ধ
নাম : মহেশ হালৈ পিতাৰ নাম: ভাৰত হালৈ ঘৰ নং : 89 বয়স : 41 লিঙ্গ : পুৰুষ			নাম : দ্বিপেন হালৈ পিতাৰ নাম: ভাৰত হালৈ ঘৰ নং : 89 বয়স : 40 লিঙ্গ : পুৰুষ			নাম : অৰূপ হালৈ পিতাৰ নাম: ভাৰত হালৈ ঘৰ নং : 89 বয়স : 36 লিঙ্গ : পুৰুষ		
250	FBF2342190	ফটো উপলব্ধ	251	FBF1202886	ফটো উপলব্ধ	252	FBF4237007	ফটো উপলব্ধ
নাম : তুত হালৈ স্বামীৰ নাম: মহেশ্বৰ হালৈ ঘৰ নং : 89 বয়স : 32 লিঙ্গ : মহিলা			নাম : বৰ্ণালী হালৈ স্বামীৰ নাম: অৰূপ হালৈ ঘৰ নং : 89 বয়স : 26 লিঙ্গ : মহিলা			নাম : বাসন্তী হালৈ স্বামীৰ নাম: নীলকান্ত ঘৰ নং : 88 বয়স : 63 লিঙ্গ : মহিলা		
253	FBF4237018	ফটো উপলব্ধ	254	FBF4237029	ফটো উপলব্ধ	255	FBF2342203	ফটো উপলব্ধ
নাম : ভাবিত হালৈ পিতাৰ নাম: নীলকান্ত ঘৰ নং : 88 বয়স : 42 লিঙ্গ : পুৰুষ			নাম : দীপিকা হালৈ স্বামীৰ নাম: ভাবিত হালৈ ঘৰ নং : 88 বয়স : 40 লিঙ্গ : মহিলা			নাম : প্ৰদীপ হালৈ পিতাৰ নাম: নীলকান্ত হালৈ ঘৰ নং : 88 বয়স : 35 লিঙ্গ : পুৰুষ		
256	FBF0466169	ফটো উপলব্ধ	257	FBF4237030	ফটো উপলব্ধ	258	FBF4237041	ফটো উপলব্ধ
নাম : গীতা মণি হালৈ স্বামীৰ নাম: প্ৰদীপ হালৈ ঘৰ নং : 88 বয়স : 29 লিঙ্গ : মহিলা			নাম : পবিন হালৈ পিতাৰ নাম: নেউলা ঘৰ নং : 85 বয়স : 87 লিঙ্গ : পুৰুষ			নাম : ৰমণী হালৈ পিতাৰ নাম: পবিন ঘৰ নং : 85 বয়স : 48 লিঙ্গ : পুৰুষ		
259	FBF4237063	ফটো উপলব্ধ	260	FBF2342178	ফটো উপলব্ধ	261	FBF4237052	ফটো উপলব্ধ
নাম : ৰতন হালৈ পিতাৰ নাম: পবিন ঘৰ নং : 85 বয়স : 46 লিঙ্গ : পুৰুষ			নাম : বিনীতা হালৈ স্বামীৰ নাম: ৰতন হালৈ ঘৰ নং : 85 বয়স : 43 লিঙ্গ : মহিলা			নাম : হিমালী হালৈ স্বামীৰ নাম: ৰমণী হালৈ ঘৰ নং : 85 বয়স : 40 লিঙ্গ : মহিলা		
262	FBF1311224	ফটো উপলব্ধ	263	FBF3466646	ফটো উপলব্ধ	264	FBF4237074	ফটো উপলব্ধ
নাম : জুতিকা হালৈ মাতৃৰ নাম: হিমাণি হালৈ ঘৰ নং : 85 বয়স : 23 লিঙ্গ : মহিলা			নাম : দীপামনি হালৈ পিতাৰ নাম: ভাবিত হালৈ ঘৰ নং : 45 বয়স : 22 লিঙ্গ : মহিলা			নাম : গংগা হালৈ পিতাৰ নাম: বৃহস্পতি ঘৰ নং : 85 বয়স : 48 লিঙ্গ : পুৰুষ		
265	FBF4237085	ফটো উপলব্ধ	266	FBF4237096	ফটো উপলব্ধ	267	FBF4237109	ফটো উপলব্ধ
নাম : মঞ্জু হালৈ স্বামীৰ নাম: গংগা হালৈ ঘৰ নং : 85 বয়স : 46 লিঙ্গ : মহিলা			নাম : হৰেকৃষ্ণ হালৈ পিতাৰ নাম: বৃহস্পতি হালৈ ঘৰ নং : 85 বয়স : 45 লিঙ্গ : পুৰুষ			নাম : জেউতী হালৈ স্বামীৰ নাম: হৰেকৃষ্ণ হালৈ ঘৰ নং : 85 বয়স : 43 লিঙ্গ : মহিলা		
268	FBF0449066	ফটো উপলব্ধ	269	FBF1194380	ফটো উপলব্ধ	270	FBF1289065	ফটো উপলব্ধ
নাম : ভান মতী হালৈ পিতাৰ নাম: গংগা হালৈ ঘৰ নং : 85 বয়স : 25 লিঙ্গ : মহিলা			নাম : কিশোৰ হালৈ পিতাৰ নাম: গংগা হালৈ ঘৰ নং : 85 বয়স : 23 লিঙ্গ : পুৰুষ			নাম : মুকতা হালৈ পিতাৰ নাম: হৰেকৃষ্ণ হালৈ ঘৰ নং : 85 বয়স : 22 লিঙ্গ : মহিলা		



271 নাম : নয়নজ্যোতি হালৈ পিতাৰ নাম: গংগা হালৈ ঘৰ নং : 46 বয়স : 20 লিঙ্গ : পুৰুষ	XKM0125922 ফটো উপলব্ধ	272 নাম : গগন হালৈ পিতাৰ নাম: হৰেকৃষ্ণ হালৈ ঘৰ নং : 46 বয়স : 19 লিঙ্গ : পুৰুষ	XKM0102244 ফটো উপলব্ধ	273 নাম : কল্পৰাম হালৈ পিতাৰ নাম: শৰত ঘৰ নং : 89 বয়স : 78 লিঙ্গ : পুৰুষ	FBF4237121 ফটো উপলব্ধ
274 নাম : আৰতী হালৈ স্বামীৰ নাম: কল্প ঘৰ নং : 89 বয়স : 68 লিঙ্গ : মহিলা	FBF4237132 ফটো উপলব্ধ	275 নাম : মুনীন্দ্র হালৈ পিতাৰ নাম: কল্প ঘৰ নং : 89 বয়স : 36 লিঙ্গ : পুৰুষ	FBF4237143 ফটো উপলব্ধ	276 নাম : প্ৰনৱ হালৈ পিতাৰ নাম: কল্প হালৈ ঘৰ নং : 89 বয়স : 33 লিঙ্গ : পুৰুষ	FBF0153221 ফটো উপলব্ধ
277 নাম : চন্দ্ৰবালা বৰ্মন স্বামীৰ নাম: সূৰ্য্য ঘৰ নং : 8৮ বয়স : 58 লিঙ্গ : মহিলা	FBF4237165 ফটো উপলব্ধ	278 নাম : সূৰ্য্য বৰ্মন পিতাৰ নাম: বসন্ত বৰ্মন ঘৰ নং : 8৮ বয়স : 56 লিঙ্গ : পুৰুষ	FBF4237154 ফটো উপলব্ধ	279 নাম : সুৰজিত বৰ্মন পিতাৰ নাম: সূৰ্য্য বৰ্মন ঘৰ নং : 8৮ বয়স : 40 লিঙ্গ : পুৰুষ	FBF4237176 ফটো উপলব্ধ
280 নাম : বনজিত বৰ্মন পিতাৰ নাম: সূৰ্য্য বৰ্মন ঘৰ নং : 8৮ বয়স : 34 লিঙ্গ : পুৰুষ	FBF4237187 ফটো উপলব্ধ	281 নাম : সমীতা ডেকা বৰ্মন স্বামীৰ নাম: সুৰজিত বৰ্মন ঘৰ নং : 8৮ বয়স : 31 লিঙ্গ : মহিলা	FBF0480103 ফটো উপলব্ধ	282 নাম : মামনি ডেকা বৰ্মন স্বামীৰ নাম: বনজিত বৰ্মন ঘৰ নং : 48 বয়স : 22 লিঙ্গ : মহিলা	FBF3493459 ফটো উপলব্ধ
283 নাম : জিমি বৰ্মন পিতাৰ নাম: জিতেন্দ্ৰ নাথ বৰ্মন ঘৰ নং : 48 ক বয়স : 22 লিঙ্গ : মহিলা	FBF3448867 ফটো উপলব্ধ	284 নাম : চিমি বৰ্মন পিতাৰ নাম: জিতেন্দ্ৰ নাথ বৰ্মন ঘৰ নং : 48ক বয়স : 21 লিঙ্গ : মহিলা	FBF3475464 ফটো উপলব্ধ	285 নাম : অমল প্ৰভা বৰ্মন স্বামীৰ নাম: জিতেন্দ্ৰ নাথ বৰ্মন ঘৰ নং : 8৮ক বয়স : 47 লিঙ্গ : মহিলা	FBF4234611 ফটো উপলব্ধ
286 নাম : জিতেন্দ্ৰ নাথ বৰ্মন পিতাৰ নাম: উমাকান্ত বৰ্মণ ঘৰ নং : 8৮ক বয়স : 58 লিঙ্গ : পুৰুষ	FBF4237198 ফটো উপলব্ধ	287 নাম : দিলীপ বৰ্মন পিতাৰ নাম: বসন্ত ঘৰ নং : 8৮ বয়স : 58 লিঙ্গ : পুৰুষ	FBF4237201 ফটো উপলব্ধ	288 নাম : পদ্মা বৰ্মন স্বামীৰ নাম: দিলীপ ঘৰ নং : 8৮ বয়স : 53 লিঙ্গ : মহিলা	FBF4237212 ফটো উপলব্ধ
289 নাম : দীপক বৰ্মন পিতাৰ নাম: বসন্ত ঘৰ নং : 8৮ বয়স : 48 লিঙ্গ : পুৰুষ	FBF4237223 ফটো উপলব্ধ	290 নাম : যমুনা বৰ্মন স্বামীৰ নাম: দীপক বৰ্মন ঘৰ নং : 8৮ বয়স : 45 লিঙ্গ : মহিলা	FBF4237234 ফটো উপলব্ধ	291 নাম : ভাৰ্গব বৰ্মন পিতাৰ নাম: দিলীপ বৰ্মন ঘৰ নং : 8৮ বয়স : 22 লিঙ্গ : পুৰুষ	FBF0621672 ফটো উপলব্ধ
292 নাম : কামেশ্বৰী বৰ্মন স্বামীৰ নাম: তৰনী ঘৰ নং : ৫০ বয়স : 83 লিঙ্গ : মহিলা	FBF4237256 ফটো উপলব্ধ	293 নাম : নৃপেন বৰ্মন পিতাৰ নাম: তৰনী ঘৰ নং : ৫০ বয়স : 51 লিঙ্গ : পুৰুষ	FBF4237289 ফটো উপলব্ধ	294 নাম : গিৰিবালা বৰ্মন স্বামীৰ নাম: নৃপেন বৰ্মন ঘৰ নং : ৫০ বয়স : 43 লিঙ্গ : মহিলা	FBF4237290 ফটো উপলব্ধ
295 নাম : পাখু বৰ্মন স্বামীৰ নাম: ৰত্নেশ্বৰ বৰ্মন ঘৰ নং : ৫১ বয়স : 78 লিঙ্গ : মহিলা	FBF4237325 ফটো উপলব্ধ	296 নাম : কুলেন বৰ্মন পিতাৰ নাম: ৰত্নেশ্বৰ ঘৰ নং : ৫১ বয়স : 56 লিঙ্গ : পুৰুষ	FBF4237303 ফটো উপলব্ধ	297 নাম : অনিল বৰ্মন পিতাৰ নাম: ৰত্নেশ্বৰ ন ঘৰ নং : ৫১ বয়স : 54 লিঙ্গ : পুৰুষ	FBF4237369 ফটো উপলব্ধ
298 নাম : মাজনী বৰ্মন স্বামীৰ নাম: কুলেন বৰ্মন ঘৰ নং : 51 বয়স : 50 লিঙ্গ : মহিলা	XKM0110437 ফটো উপলব্ধ	299 নাম : দিপ্তী বৰ্মন স্বামীৰ নাম: অনিল বৰ্মন ঘৰ নং : ৫১ বয়স : 48 লিঙ্গ : মহিলা	FBF4237370 ফটো উপলব্ধ	300 নাম : দিপল বৰ্মন পিতাৰ নাম: ৰত্নেশ্বৰ বৰ্মন ঘৰ নং : ৫১ বয়স : 46 লিঙ্গ : পুৰুষ	FBF4237336 ফটো উপলব্ধ



বিধানসভা সমষ্টিৰ নম্বৰ আৰু নাম : 38-বৰক্ষেত্ৰী  
অংশৰ নম্বৰ আৰু নাম : 1-দমদমা পথাৰ, বৌমাৰি দমদমা

301 নাম : কমল বৰ্মন পিতাৰ নাম: ৰত্নেশ্বৰ বৰ্মন ঘৰ নং : ৫২ বয়স : 38 লিঙ্গ : পুৰুষ	FBF4237358 ফটো উপলব্ধ	302 নাম : প্ৰাঙ্গন বৰ্মন পিতাৰ নাম: অনিল বৰ্মন ঘৰ নং : ৫২ বয়স : 28 লিঙ্গ : পুৰুষ	FBF0152934 ফটো উপলব্ধ	303 নাম : কৌশিক বৰ্মন পিতাৰ নাম: কুলেন বৰ্মন ঘৰ নং : 51 বয়স : 19 লিঙ্গ : পুৰুষ	XKM0154369 ফটো উপলব্ধ
304 নাম : তাৰিনী বৰ্মন পিতাৰ নাম: বৃদ্ধি ঘৰ নং : ৫২ বয়স : 76 লিঙ্গ : পুৰুষ	FBF4237381 ফটো উপলব্ধ	305 নাম : দামোদৰ বৰ্মন পিতাৰ নাম: তাৰিনী ঘৰ নং : ৫২ বয়স : 45 লিঙ্গ : পুৰুষ	FBF4237427 ফটো উপলব্ধ	306 নাম : বশিষ্ঠ বৰ্মন পিতাৰ নাম: তাৰিনী ঘৰ নং : ৫২ বয়স : 38 লিঙ্গ : পুৰুষ	FBF4237438 ফটো উপলব্ধ
307 নাম : অৰ্পনা বৰ্মন স্বামীৰ নাম: দামোদৰ বৰ্মন ঘৰ নং : ৫২ বয়স : 36 লিঙ্গ : মহিলা	FBF4241843 ফটো উপলব্ধ	308 নাম : কবিতা বৰ্মন স্বামীৰ নাম: বশিষ্ঠ বৰ্মন ঘৰ নং : ৫২ বয়স : 30 লিঙ্গ : মহিলা	FBF0152801 ফটো উপলব্ধ	309 নাম : উতসব বৰ্মন পিতাৰ নাম: বৃদ্ধি ঘৰ নং : ৫৩ বয়স : 70 লিঙ্গ : পুৰুষ	FBF4237450 ফটো উপলব্ধ
310 নাম : বীনা বৰ্মন স্বামীৰ নাম: উতসব ঘৰ নং : ৫৩ বয়স : 65 লিঙ্গ : মহিলা	FBF4237461 ফটো উপলব্ধ	311 নাম : বনজিত বৰ্মন পিতাৰ নাম: উতসব বৰ্মন ঘৰ নং : ৫৩ বয়স : 35 লিঙ্গ : পুৰুষ	FBF4241934 ফটো উপলব্ধ	312 নাম : বৃপজিত বৰ্মন পিতাৰ নাম: উতসব বৰ্মন ঘৰ নং : ৫৩ বয়স : 32 লিঙ্গ : পুৰুষ	FBF4241912 ফটো উপলব্ধ
313 নাম : ৰূপী বৰ্মন স্বামীৰ নাম: বনজিত বৰ্মন ঘৰ নং : ৫৩ বয়স : 28 লিঙ্গ : মহিলা	FBF0397398 ফটো উপলব্ধ	314 নাম : হৰজ্যোতি বৰ্মন পিতাৰ নাম: ভৈৰব বৰ্মন ঘৰ নং : 53 ক বয়স : 19 লিঙ্গ : পুৰুষ	XKM0154377 ফটো উপলব্ধ	315 নাম : মৃদপ্ৰভা দাস স্বামীৰ নাম: অমল বৰ্মন ঘৰ নং : 53 ক বয়স : 30 লিঙ্গ : মহিলা	XKM0041400 ফটো উপলব্ধ
316 নাম : ইলা বেবী বৰ্মন পিতাৰ নাম: ভৈৰব বৰ্মন ঘৰ নং : 53 ক বয়স : 28 লিঙ্গ : মহিলা	XKM0101907 ফটো উপলব্ধ	317 নাম : কুটুমনি বৰ্মন স্বামীৰ নাম: সাহিত ঘৰ নং : ৫৩ক বয়স : 74 লিঙ্গ : মহিলা	FBF4237494 ফটো উপলব্ধ	318 নাম : ভৈৰব বৰ্মন পিতাৰ নাম: বৃদ্ধি ঘৰ নং : ৫৩ক বয়স : 59 লিঙ্গ : পুৰুষ	FBF4237472 ফটো উপলব্ধ
319 নাম : প্ৰনীতা বৰ্মন স্বামীৰ নাম: ভৈৰব ঘৰ নং : ৫৩ক বয়স : 48 লিঙ্গ : মহিলা	FBF4237483 ফটো উপলব্ধ	320 নাম : সদানন্দ বৰ্মন মাতৃৰ নাম: কুটুমনি বৰ্মন ঘৰ নং : ৫৩ক বয়স : 33 লিঙ্গ : পুৰুষ	FBF4241901 ফটো উপলব্ধ	321 নাম : ভৃগু বৰ্মন পিতাৰ নাম: ভৈৰব বৰ্মন ঘৰ নং : ৫৩ক বয়স : 32 লিঙ্গ : পুৰুষ	FBF4241898 ফটো উপলব্ধ
322 নাম : অমল বৰ্মন পিতাৰ নাম: ভৈৰব বৰ্মন ঘৰ নং : ৫৩ক বয়স : 31 লিঙ্গ : পুৰুষ	FBF4241887 ফটো উপলব্ধ	323 নাম : কৰৱী ডেকা স্বামীৰ নাম: পিংকু বৰ্মন ঘৰ নং : ৫৪ বয়স : 25 লিঙ্গ : মহিলা	FBF0567545 ফটো উপলব্ধ	324 নাম : বিজয় ডেকা পিতাৰ নাম: সাহিত ঘৰ নং : ৫৪ক বয়স : 56 লিঙ্গ : পুৰুষ	FBF4237529 ফটো উপলব্ধ
325 নাম : গীতা ডেকা স্বামীৰ নাম: বিজয় ডেকা ঘৰ নং : ৫৪ক বয়স : 50 লিঙ্গ : মহিলা	FBF4237530 ফটো উপলব্ধ	326 নাম : ৰুক্মিণী বৰ্মন স্বামীৰ নাম: ধৰনী ঘৰ নং : ৫৫ বয়স : 58 লিঙ্গ : মহিলা	FBF4237552 ফটো উপলব্ধ	327 নাম : গগন বৰ্মন মাতৃৰ নাম: ৰুক্মিণী বৰ্মন ঘৰ নং : ৫৫ বয়স : 37 লিঙ্গ : পুৰুষ	FBF2342338 ফটো উপলব্ধ
328 নাম : পিংকু বৰ্মন পিতাৰ নাম: মুনিন্দ্ৰ বৰ্মন ঘৰ নং : ৫৫গ বয়স : 31 লিঙ্গ : পুৰুষ	FBF0332536 ফটো উপলব্ধ	329 নাম : বীনা বৰ্মন স্বামীৰ নাম: পবিন বৰ্মন ঘৰ নং : ৫৬ বয়স : 48 লিঙ্গ : মহিলা	FBF4237585 ফটো উপলব্ধ	330 নাম : পবন বৰ্মন পিতাৰ নাম: পদ্মাৰাম ঘৰ নং : ৫৬ বয়স : 42 লিঙ্গ : পুৰুষ	FBF4237621 ফটো উপলব্ধ



331	FBF2342587	ফটো উপলব্ধ	332	FBF0567636	ফটো উপলব্ধ	333	FBF1331008	ফটো উপলব্ধ
নাম : পূৰ্ণিমা বৰ্মন স্বামীৰ নাম: পবন বৰ্মন ঘৰ নং : ৫৬ বয়স : 37 লিঙ্গ : মহিলা			নাম : দিগন্ত বৰ্মন পিতাৰ নাম: দ্বিজেন বৰ্মন ঘৰ নং : ৫৬ বয়স : 24 লিঙ্গ : পুৰুষ			নাম : নয়ন বৰ্মন পিতাৰ নাম: পবিন বৰ্মন ঘৰ নং : ৫৬ বয়স : 22 লিঙ্গ : পুৰুষ		
334	FBF4237665	ফটো উপলব্ধ	335	FBF4237632	ফটো উপলব্ধ	336	FBF4237643	ফটো উপলব্ধ
নাম : মাখন বৰ্মন পিতাৰ নাম: প্ৰাণেশ্বৰ ঘৰ নং : ৫৭ বয়স : 68 লিঙ্গ : মহিলা			নাম : অনন্ত বৰ্মন পিতাৰ নাম: প্ৰাণেশ্বৰ ঘৰ নং : ৫৭ বয়স : 66 লিঙ্গ : পুৰুষ			নাম : কুলদা বৰ্মন স্বামীৰ নাম: অনন্ত ঘৰ নং : ৫৭ বয়স : 56 লিঙ্গ : মহিলা		
337	FBF4237654	ফটো উপলব্ধ	338	FBF0151506	ফটো উপলব্ধ	339	FBF0295907	ফটো উপলব্ধ
নাম : মহেশ বৰ্মন পিতাৰ নাম: প্ৰাণেশ্বৰ ঘৰ নং : ৫৭ বয়স : 53 লিঙ্গ : পুৰুষ			নাম : কৰবী ডেকা বৰ্মন স্বামীৰ নাম: মহেশ বৰ্মন ঘৰ নং : ৫৭ বয়স : 44 লিঙ্গ : মহিলা			নাম : কৰবী ডেকা বৰ্মন স্বামীৰ নাম: মহেশ বৰ্মন ঘৰ নং : ৫৭ বয়স : 43 লিঙ্গ : মহিলা		
340	FBF4237676	ফটো উপলব্ধ	341	FBF2342270	ফটো উপলব্ধ	342	FBF0152660	ফটো উপলব্ধ
নাম : অক্ষয় বৰ্মন পিতাৰ নাম: অনন্ত ঘৰ নং : ৫৭ বয়স : 41 লিঙ্গ : পুৰুষ			নাম : অনিল বৰ্মন পিতাৰ নাম: অনন্ত বৰ্মন ঘৰ নং : ৫৭ বয়স : 30 লিঙ্গ : পুৰুষ			নাম : অনামিকা বৰ্মন স্বামীৰ নাম: অক্ষয় বৰ্মন ঘৰ নং : ৫৭ বয়স : 27 লিঙ্গ : মহিলা		
343	FBF4237687	ফটো উপলব্ধ	344	FBF4237698	ফটো উপলব্ধ	345	FBF4237701	ফটো উপলব্ধ
নাম : অনিৰুদ্ধ বৰ্মন পিতাৰ নাম: সনেশ্বৰ বৰ্মন ঘৰ নং : ৫৮ বয়স : 61 লিঙ্গ : পুৰুষ			নাম : সবিতা বৰ্মন স্বামীৰ নাম: অনিৰুদ্ধ বৰ্মন ঘৰ নং : ৫৮ বয়স : 50 লিঙ্গ : মহিলা			নাম : কনিমা বৰ্মন পিতাৰ নাম: সনেশ্বৰ ঘৰ নং : ৫৮ বয়স : 48 লিঙ্গ : মহিলা		
346	FBF4237712	ফটো উপলব্ধ	347	FBF1410760	ফটো উপলব্ধ	348	XKM0138453	ফটো উপলব্ধ
নাম : জয়ন্ত বৰ্মন পিতাৰ নাম: সনেশ্বৰ ঘৰ নং : ৫৮ বয়স : 47 লিঙ্গ : পুৰুষ			নাম : হিমাংশু বৰ্মন পিতাৰ নাম: অনিৰুদ্ধ বৰ্মন ঘৰ নং : ৫৮ বয়স : 22 লিঙ্গ : পুৰুষ			নাম : প্ৰীতিলেখা বৰ্মন পিতাৰ নাম: অনিৰুদ্ধ বৰ্মন ঘৰ নং : 58 বয়স : 20 লিঙ্গ : মহিলা		
349	FBF4237734	ফটো উপলব্ধ	350	FBF4237745	ফটো উপলব্ধ	351	FBF4237756	ফটো উপলব্ধ
নাম : অমতা বৰ্মন স্বামীৰ নাম: ভবেন ঘৰ নং : ৫৯ বয়স : 78 লিঙ্গ : মহিলা			নাম : কৃষ্ণ কাশ্যাপ বৰ্মন পিতাৰ নাম: আন্ধুৰাম ঘৰ নং : ৫৯ বয়স : 65 লিঙ্গ : পুৰুষ			নাম : লোহিত বৰ্মন পিতাৰ নাম: ভবেন ঘৰ নং : ৫৯ বয়স : 58 লিঙ্গ : পুৰুষ		
352	FBF4237778	ফটো উপলব্ধ	353	FBF4237789	ফটো উপলব্ধ	354	FBF4237767	ফটো উপলব্ধ
নাম : সতীশ বৰ্মন পিতাৰ নাম: ভবেন ঘৰ নং : ৫৯ বয়স : 52 লিঙ্গ : পুৰুষ			নাম : হৰমোহন বৰ্মন পিতাৰ নাম: ভবেন ঘৰ নং : ৫৯ বয়স : 50 লিঙ্গ : পুৰুষ			নাম : চন্দ্ৰপ্ৰভা বৰ্মন স্বামীৰ নাম: লোহিত বৰ্মন ঘৰ নং : ৫৯ বয়স : 50 লিঙ্গ : মহিলা		
355	FBF4237790	ফটো উপলব্ধ	356	FBF0152942	ফটো উপলব্ধ	357	FBF0388314	ফটো উপলব্ধ
নাম : ভগবান বৰ্মন পিতাৰ নাম: ভবেন ঘৰ নং : ৫৯ বয়স : 48 লিঙ্গ : পুৰুষ			নাম : নিৰঞ্জন বৰ্মন পিতাৰ নাম: ভবেন বৰ্মন ঘৰ নং : ৫৯ বয়স : 43 লিঙ্গ : পুৰুষ			নাম : বিজ্ঞানি বৰ্মন স্বামীৰ নাম: নিৰঞ্জন বৰ্মন ঘৰ নং : ৫৯ বয়স : 38 লিঙ্গ : মহিলা		
358	FBF1190636	ফটো উপলব্ধ	359	FBF4237825	ফটো উপলব্ধ	360	FBF4237836	ফটো উপলব্ধ
নাম : জুৰি বৰ্মন মাতৃৰ নাম: অমতা বৰ্মন ঘৰ নং : ৫৯ বয়স : 35 লিঙ্গ : মহিলা			নাম : অবনী বৰ্মন পিতাৰ নাম: ঘনকান্ত ঘৰ নং : ৬০ বয়স : 60 লিঙ্গ : পুৰুষ			নাম : নিলীমা বৰ্মন স্বামীৰ নাম: অবনী ঘৰ নং : ৬০ বয়স : 55 লিঙ্গ : মহিলা		



361	FBF0152793	ফটো উপলব্ধ	362	FBF2342372	ফটো উপলব্ধ	363	FBF2342383	ফটো উপলব্ধ
নাম : সংগীতা বৰ্মন স্বামীৰ নাম: পঙ্কজ বৰ্মন ঘৰ নং : ৬০ বয়স : 38 লিঙ্গ : মহিলা			নাম : পঙ্কজ বৰ্মন পিতাৰ নাম: অৱনী বৰ্মন ঘৰ নং : ৬০ বয়স : 35 লিঙ্গ : পুৰুষ			নাম : তিলক বৰ্মন পিতাৰ নাম: অৱনী বৰ্মন ঘৰ নং : ৬০ বয়স : 32 লিঙ্গ : পুৰুষ		
364	FBF0438655	ফটো উপলব্ধ	365	FBF4237869	ফটো উপলব্ধ	366	FBF4237870	ফটো উপলব্ধ
নাম : সুৰভী বৰ্মন স্বামীৰ নাম: তিলক বৰ্মন ঘৰ নং : ৬০ বয়স : 29 লিঙ্গ : মহিলা			নাম : খগেন বৰ্মন পিতাৰ নাম: জয়কান্ত ঘৰ নং : ৬১ বয়স : 53 লিঙ্গ : পুৰুষ			নাম : বিজয়া বৰ্মন স্বামীৰ নাম: খগেন ঘৰ নং : ৬১ বয়স : 49 লিঙ্গ : মহিলা		
367	FBF4237881	ফটো উপলব্ধ	368	FBF4237892	ফটো উপলব্ধ	369	XKM0039594	ফটো উপলব্ধ
নাম : নগেন বৰ্মন পিতাৰ নাম: জয়কান্ত ঘৰ নং : ৬১ বয়স : 49 লিঙ্গ : পুৰুষ			নাম : ডালিমী বৰ্মন স্বামীৰ নাম: নগেন বৰ্মন ঘৰ নং : ৬১ বয়স : 43 লিঙ্গ : মহিলা			নাম : বৰষা বৰ্মন পিতাৰ নাম: নগেন বৰ্মন ঘৰ নং : 61 বয়স : 22 লিঙ্গ : মহিলা		
370	FBF0557371	ফটো উপলব্ধ	371	FBF4237905	ফটো উপলব্ধ	372	FBF4241865	ফটো উপলব্ধ
নাম : মুণাল বৰ্মন পিতাৰ নাম: খগেন বৰ্মন ঘৰ নং : ৬১ বয়স : 20 লিঙ্গ : পুৰুষ			নাম : লংকেশ্বৰ বৰ্মন পিতাৰ নাম: অতিৰাম ঘৰ নং : ৬২ বয়স : 85 লিঙ্গ : পুৰুষ			নাম : মলয়া বৰ্মন স্বামীৰ নাম: অৰূপ বৰ্মন ঘৰ নং : ৬২ বয়স : 43 লিঙ্গ : মহিলা		
373	FBF4237927	ফটো উপলব্ধ	374	FBF4237950	ফটো উপলব্ধ	375	FBF4237961	ফটো উপলব্ধ
নাম : অৰূপ বৰ্মন পিতাৰ নাম: লংকেশ্বৰ বৰ্মন ঘৰ নং : ৬২ বয়স : 43 লিঙ্গ : পুৰুষ			নাম : ফুলমতী বৰ্মন স্বামীৰ নাম: গোলক ঘৰ নং : ৬৪ বয়স : 58 লিঙ্গ : মহিলা			নাম : বিজুলী বৰ্মন স্বামীৰ নাম: গোলক ঘৰ নং : ৬৪ বয়স : 53 লিঙ্গ : মহিলা		
376	FBF0400937	ফটো উপলব্ধ	377	FBF0396945	ফটো উপলব্ধ	378	FBF0391862	ফটো উপলব্ধ
নাম : নমিতা বৰ্মন স্বামীৰ নাম: দেবেন বৰ্মন ঘৰ নং : ৬৪ বয়স : 38 লিঙ্গ : মহিলা			নাম : জিতু বৰ্মন পিতাৰ নাম: গোলক বৰ্মন ঘৰ নং : 64 বয়স : 26 লিঙ্গ : পুৰুষ			নাম : ৰঞ্জু বৰ্মন স্বামীৰ নাম: দেৱজিৎ বৰ্মন ঘৰ নং : ৬৪ক বয়স : 38 লিঙ্গ : মহিলা		
379	XKM0041467	ফটো উপলব্ধ	380	FBF4237972	ফটো উপলব্ধ	381	FBF4237983	ফটো উপলব্ধ
নাম : পৰিসিতা বৰ্মন পিতাৰ নাম: যোগেশ বৰ্মন ঘৰ নং : 64 ক বয়স : 20 লিঙ্গ : মহিলা			নাম : কল্পৰাম বৰ্মন পিতাৰ নাম: ৰজত ঘৰ নং : ৬৪ক বয়স : 78 লিঙ্গ : পুৰুষ			নাম : পানিপীৰা বৰ্মন স্বামীৰ নাম: কল্প ঘৰ নং : ৬৪ক বয়স : 68 লিঙ্গ : মহিলা		
382	FBF4237994	ফটো উপলব্ধ	383	FBF4238011	ফটো উপলব্ধ	384	FBF4238000	ফটো উপলব্ধ
নাম : যোগেশ বৰ্মন পিতাৰ নাম: কল্প ৰাম বৰ্মন ঘৰ নং : ৬৪ক বয়স : 50 লিঙ্গ : পুৰুষ			নাম : দেবজিত বৰ্মন পিতাৰ নাম: কল্প বৰ্মন ঘৰ নং : ৬৪ক বয়স : 40 লিঙ্গ : পুৰুষ			নাম : দিপালী বৰ্মন স্বামীৰ নাম: যোগেশ বৰ্মন ঘৰ নং : ৬৪ক বয়স : 38 লিঙ্গ : মহিলা		
E2 385	FBF4241923	ফটো উপলব্ধ	386	FBF4242357	ফটো উপলব্ধ	387	FBF4238044	ফটো উপলব্ধ
নাম : দেবেন বৰ্মন পিতাৰ নাম: কল্পৰাম বৰ্মন ঘৰ নং : ৬৪ক বয়স : 34 লিঙ্গ : পুৰুষ			নাম : মামনী ডেকা স্বামীৰ নাম: অজিত ডেকা ঘৰ নং : ৬৫ঙ বয়স : 46 লিঙ্গ : মহিলা			নাম : লক্ষ্য বৰ্মন পিতাৰ নাম: শৰত ঘৰ নং : ৬৫ বয়স : 45 লিঙ্গ : পুৰুষ		
388	FBF0390294	ফটো উপলব্ধ	389	FBF2342576	ফটো উপলব্ধ	390	FBF4242108	ফটো উপলব্ধ
নাম : বিনীতা ডেকা স্বামীৰ নাম: শৈলেন ডেকা ঘৰ নং : ৬৫ বয়স : 37 লিঙ্গ : মহিলা			নাম : মনি বৰ্মন স্বামীৰ নাম: লক্ষ্য বৰ্মন ঘৰ নং : ৬৫ বয়স : 33 লিঙ্গ : মহিলা			নাম : কনক ডেকা মাতৃৰ নাম: গোলাপী ডেকা ঘৰ নং : ৬৫ঙ বয়স : 32 লিঙ্গ : পুৰুষ		



391 নাম : দীপজ্যোতি ডেকা পিতাৰ নাম: কেশব ডেকা ঘৰ নং : ৬৫ বয়স : 27 লিঙ্গ : পুৰুষ	FBF0621698 ফটো উপলব্ধ	392 নাম : প্ৰানজিত বৰ্মন পিতাৰ নাম: দিবাকৰ বৰ্মন ঘৰ নং : ৬৫ক বয়স : 26 লিঙ্গ : পুৰুষ	FBF0401448 ফটো উপলব্ধ	393 নাম : নয়ন বৰ্মন পিতাৰ নাম: মহেশ বৰ্মন ঘৰ নং : ৬৫ বয়স : 26 লিঙ্গ : পুৰুষ	FBF0456525 ফটো উপলব্ধ
394 নাম : ধৃতাস্ত্ৰী বৰ্মন পিতাৰ নাম: দ্বিজেন বৰ্মন ঘৰ নং : 65 বয়স : 22 লিঙ্গ : মহিলা	FBF3466992 ফটো উপলব্ধ	395 নাম : পিংকু বৰ্মন পিতাৰ নাম: মুনিন্দ্ৰ বৰ্মন ঘৰ নং : ৬৫গ বয়স : 32 লিঙ্গ : পুৰুষ	FBF0152850 ফটো উপলব্ধ	396 নাম : অংকিতা বৰ্মন পিতাৰ নাম: শিশুপাল বৰ্মন ঘৰ নং : 65 গ বয়স : 20 লিঙ্গ : মহিলা	XKM0126946 ফটো উপলব্ধ
397 নাম : ভূপেশ বৰ্মন পিতাৰ নাম: দ্বিজেন বৰ্মন ঘৰ নং : ৬৫ঘ বয়স : 27 লিঙ্গ : পুৰুষ	FBF0152710 ফটো উপলব্ধ	398 নাম : কৰিশা বৰ্মন পিতাৰ নাম: দিবাকৰ বৰ্মন ঘৰ নং : ৬৫ক বয়স : 22 লিঙ্গ : মহিলা	FBF1312594 ফটো উপলব্ধ	399 নাম : কুলদীপ বৰ্মন পিতাৰ নাম: দিবাকৰ বৰ্মন ঘৰ নং : 65 ক বয়স : 20 লিঙ্গ : পুৰুষ	XKM0039917 ফটো উপলব্ধ
400 নাম : ডিম্পু বৰ্মন পিতাৰ নাম: নৰকান্ত বৰ্মন ঘৰ নং : ৬৫খ বয়স : 28 লিঙ্গ : পুৰুষ	FBF0153080 ফটো উপলব্ধ	401 নাম : হেমেন বৰ্মন পিতাৰ নাম: নৰকান্ত বৰ্মন ঘৰ নং : 65 খ বয়স : 20 লিঙ্গ : পুৰুষ	XKM0039065 ফটো উপলব্ধ	402 নাম : হেমেন বৰ্মন পিতাৰ নাম: নৰকান্ত বৰ্মন ঘৰ নং : 65 খ বয়স : 20 লিঙ্গ : পুৰুষ	XKM0057752 ফটো উপলব্ধ
403 নাম : নৱনিতা ডেকা স্বামীৰ নাম: জয়ন্ত ডেকা ঘৰ নং : ৬৫ঙ বয়স : 44 লিঙ্গ : মহিলা	FBF0160366 ফটো উপলব্ধ	404 নাম : বেখা ডেকা স্বামীৰ নাম: অজিত ডেকা ঘৰ নং : ৬৫ঙ বয়স : 43 লিঙ্গ : মহিলা	FBF0160408 ফটো উপলব্ধ	405 নাম : বিকাশ ডেকা পিতাৰ নাম: অজিত ডেকা ঘৰ নং : 65 ঙ বয়স : 20 লিঙ্গ : পুৰুষ	XKM0149542 ফটো উপলব্ধ
406 নাম : দিজন বৰ্মন পিতাৰ নাম: সনেশ্বৰ ঘৰ নং : ৬৫ঘ বয়স : 66 লিঙ্গ : পুৰুষ	FBF4238146 ফটো উপলব্ধ	407 নাম : দিবাকৰ বৰ্মন পিতাৰ নাম: শৰত বৰ্মন ঘৰ নং : ৬৫ক বয়স : 60 লিঙ্গ : পুৰুষ	FBF4238066 ফটো উপলব্ধ	408 নাম : মুনিন্দ্ৰ বৰ্মন পিতাৰ নাম: বসন্ত ঘৰ নং : ৬৫গ বয়স : 58 লিঙ্গ : পুৰুষ	FBF4238102 ফটো উপলব্ধ
409 নাম : মহেশ বৰ্মন পিতাৰ নাম: অৰুন ঘৰ নং : ৬৫চ বয়স : 58 লিঙ্গ : পুৰুষ	FBF4238191 ফটো উপলব্ধ	410 নাম : মামনি বৰ্মন স্বামীৰ নাম: দ্বিজেন বৰ্মন ঘৰ নং : ৬৫ঘ বয়স : 58 লিঙ্গ : মহিলা	FBF4238157 ফটো উপলব্ধ	411 নাম : অজিত ডেকা পিতাৰ নাম: হৰিচৰন ডেকা ঘৰ নং : ৬৫ঙ বয়স : 56 লিঙ্গ : পুৰুষ	FBF2342327 ফটো উপলব্ধ
412 নাম : বুলবালা বৰ্মন স্বামীৰ নাম: মুনিন্দ্ৰ ঘৰ নং : ৬৫গ বয়স : 53 লিঙ্গ : মহিলা	FBF4238113 ফটো উপলব্ধ	413 নাম : শিশুপাল বৰ্মন পিতাৰ নাম: বসন্ত ঘৰ নং : ৬৫গ বয়স : 53 লিঙ্গ : পুৰুষ	FBF4238124 ফটো উপলব্ধ	414 নাম : কমলা বৰ্মন স্বামীৰ নাম: মহেশ ঘৰ নং : ৬৫চ বয়স : 53 লিঙ্গ : মহিলা	FBF4238204 ফটো উপলব্ধ
415 নাম : নবকান্ত বৰ্মন পিতাৰ নাম: শৰত বৰ্মন ঘৰ নং : ৬৫খ বয়স : 52 লিঙ্গ : পুৰুষ	FBF4238088 ফটো উপলব্ধ	416 নাম : গীতিমা বৰ্মন স্বামীৰ নাম: দিবাকৰ বৰ্মন ঘৰ নং : ৬৫ক বয়স : 49 লিঙ্গ : মহিলা	FBF4238077 ফটো উপলব্ধ	417 নাম : জয়ন্ত ডেকা পিতাৰ নাম: হৰিচৰন ডেকা ঘৰ নং : ৬৫ঙ বয়স : 49 লিঙ্গ : পুৰুষ	FBF2402564 ফটো উপলব্ধ
418 নাম : মন্তী বৰ্মন স্বামীৰ নাম: নৰকান্ত ঘৰ নং : ৬৫খ বয়স : 48 লিঙ্গ : মহিলা	FBF4238099 ফটো উপলব্ধ	419 নাম : বুকীনি বৰ্মন স্বামীৰ নাম: শিশুপাল বৰ্মন ঘৰ নং : ৬৫গ বয়স : 45 লিঙ্গ : মহিলা	FBF4238135 ফটো উপলব্ধ	420 নাম : অজিত ডেকা পিতাৰ নাম: কেশব ঘৰ নং : ৬৫ঙ বয়স : 40 লিঙ্গ : পুৰুষ	FBF4238179 ফটো উপলব্ধ



421	FBF4238180	ফটো উপলব্ধ	422	FBF4238215	ফটো উপলব্ধ	423	FBF4238237	ফটো উপলব্ধ
নাম : শৈলেন ডেকা পিতাৰ নাম: কেশব ঘৰ নং : ৬৫৬ বয়স : 36 লিঙ্গ : পুৰুষ			নাম : হীৰন হালৈ স্বামীৰ নাম: বিপিন ঘৰ নং : ৬৬ বয়স : 65 লিঙ্গ : মহিলা			নাম : নিপল হালৈ পিতাৰ নাম: বিপিন ঘৰ নং : ৬৬ বয়স : 36 লিঙ্গ : পুৰুষ		
424	FBF4238975	ফটো উপলব্ধ	425	FBF4238282	ফটো উপলব্ধ	426	FBF4238260	ফটো উপলব্ধ
নাম : গীতাজুলী হালৈ স্বামীৰ নাম: নিপল হালৈ ঘৰ নং : ৬৬ বয়স : 36 লিঙ্গ : মহিলা			নাম : দৈবকী হালৈ স্বামীৰ নাম: মিঠাৰাম হালৈ ঘৰ নং : ৬৭ বয়স : 58 লিঙ্গ : মহিলা			নাম : ববেন হালৈ পিতাৰ নাম: মিঠাৰাম হালৈ ঘৰ নং : ৬৭ বয়স : 50 লিঙ্গ : পুৰুষ		
427	FBF2342167	ফটো উপলব্ধ	428	FBF0163618	ফটো উপলব্ধ	429	FBF4242095	ফটো উপলব্ধ
নাম : অনিমা হালৈ স্বামীৰ নাম: ববেন হালৈ ঘৰ নং : ৬৭ বয়স : 40 লিঙ্গ : মহিলা			নাম : সবিতা হালৈ স্বামীৰ নাম: বনজিত হালৈ ঘৰ নং : ৬৮ বয়স : 53 লিঙ্গ : মহিলা			নাম : প্ৰানজিত হালৈ পিতাৰ নাম: হৰেন্দ্ৰ হালৈ ঘৰ নং : ৬৮ বয়স : 52 লিঙ্গ : পুৰুষ		
430	FBF4238317	ফটো উপলব্ধ	431	FBF0391466	ফটো উপলব্ধ	432	FBF4238340	ফটো উপলব্ধ
নাম : বনজিত হালৈ পিতাৰ নাম: হৰেন্দ্ৰ ঘৰ নং : ৬৮ বয়স : 47 লিঙ্গ : পুৰুষ			নাম : নিৰমলা বৰ্মন স্বামীৰ নাম: বিশ্বজিত হালৈ ঘৰ নং : ৬৮ বয়স : 44 লিঙ্গ : মহিলা			নাম : বিশ্বজিত হালৈ পিতাৰ নাম: হৰেন্দ্ৰ ঘৰ নং : ৬৮ বয়স : 38 লিঙ্গ : পুৰুষ		
433	FBF0538421	ফটো উপলব্ধ	434	FBF4238373	ফটো উপলব্ধ	435	FBF0621839	ফটো উপলব্ধ
নাম : দীপাংকৰ হালৈ পিতাৰ নাম: ফণীধৰ হালৈ ঘৰ নং : ৬৯ বয়স : 27 লিঙ্গ : পুৰুষ			নাম : বজনী হালৈ পিতাৰ নাম: গৌঠাৰাম হালৈ ঘৰ নং : ৭০ বয়স : 58 লিঙ্গ : পুৰুষ			নাম : লকেশ হালৈ পিতাৰ নাম: ফণীধৰ হালৈ ঘৰ নং : ৭০ বয়স : 35 লিঙ্গ : পুৰুষ		
436	FBF4238395	ফটো উপলব্ধ	437	FBF4238442	ফটো উপলব্ধ	438	FBF4238431	ফটো উপলব্ধ
নাম : কৃষ্ণা হালৈ স্বামীৰ নাম: আদিত্য হালৈ ঘৰ নং : ৭১ বয়স : 70 লিঙ্গ : মহিলা			নাম : ভান হালৈ স্বামীৰ নাম: দধি হালৈ ঘৰ নং : ৭২ বয়স : 67 লিঙ্গ : মহিলা			নাম : দধি হালৈ পিতাৰ নাম: অম্বু ৰাম হালৈ ঘৰ নং : ৭২ বয়স : 57 লিঙ্গ : পুৰুষ		
439	FBF0306951	ফটো উপলব্ধ	440	FBF4238522	ফটো উপলব্ধ	441	FBF4238555	ফটো উপলব্ধ
নাম : সুৰজিত হালৈ পিতাৰ নাম: দধি হালৈ ঘৰ নং : ৭২ বয়স : 28 লিঙ্গ : পুৰুষ			নাম : জগদিশ চন্দ্ৰ হালৈ পিতাৰ নাম: চক্ৰধৰ হালৈ ঘৰ নং : ৭৩ বয়স : 53 লিঙ্গ : পুৰুষ			নাম : হৰেকৃষ্ণ হালৈ পিতাৰ নাম: চক্ৰধৰ হালৈ ঘৰ নং : ৭৩ বয়স : 44 লিঙ্গ : পুৰুষ		
442	FBF4238566	ফটো উপলব্ধ	443	FBF4238533	ফটো উপলব্ধ	444	FBF4242006	ফটো উপলব্ধ
নাম : বুবল হালৈ পিতাৰ নাম: চক্ৰধৰ হালৈ ঘৰ নং : ৭৩ বয়স : 42 লিঙ্গ : পুৰুষ			নাম : বনলতা বৰ্মন হালৈ স্বামীৰ নাম: জগদিশ চন্দ্ৰ হালৈ ঘৰ নং : ৭৩ বয়স : 41 লিঙ্গ : মহিলা			নাম : গগনজ্যোতি হালৈ পিতাৰ নাম: নৰেন হালৈ ঘৰ নং : ৭৩খ বয়স : 31 লিঙ্গ : পুৰুষ		
445	FBF0621706	ফটো উপলব্ধ	446	FBF1180108	ফটো উপলব্ধ	447	XKM0132266	ফটো উপলব্ধ
নাম : সৌৰভ হালৈ পিতাৰ নাম: জগদীশ হালৈ ঘৰ নং : ৭৩ বয়স : 23 লিঙ্গ : পুৰুষ			নাম : বিমি বৰ্মন হালৈ স্বামীৰ নাম: বুবল হালৈ ঘৰ নং : ৭৩ বয়স : 23 লিঙ্গ : মহিলা			নাম : বিশাল হালৈ পিতাৰ নাম: জগদীশ হালৈ ঘৰ নং : 73 বয়স : 19 লিঙ্গ : পুৰুষ		
448	FBF0152991	ফটো উপলব্ধ	449	FBF0307645	ফটো উপলব্ধ	450	KMH0304949	ফটো উপলব্ধ
নাম : গায়ত্ৰী ডেকা হালৈ স্বামীৰ নাম: দিপেন হালৈ ঘৰ নং : ৭৩গ বয়স : 36 লিঙ্গ : মহিলা			নাম : তৃষ্ণা হালৈ পিতাৰ নাম: সুৰেন্দ্ৰ নাথ হালৈ ঘৰ নং : ৭৩ক বয়স : 28 লিঙ্গ : মহিলা			নাম : লিজা মেধি পিতাৰ নাম: উগৰান মেধি ঘৰ নং : 73 খ বয়স : 26 লিঙ্গ : মহিলা		



451 নাম : হিমালী হালৈ স্বামীৰ নাম : ভবেন্দ্ৰ ঘৰ নং : ৭৩গ বয়স : 71 লিঙ্গ : মহিলা	FBF4238646 ফটো উপলব্ধ	452 নাম : নৰেন্দ্ৰ নাথ হালৈ পিতাৰ নাম : সাধিৰাম হালৈ ঘৰ নং : ৭৩খ বয়স : 64 লিঙ্গ : পুৰুষ	FBF4238602 ফটো উপলব্ধ	453 নাম : সুৰেন্দ্ৰ নাথ হালৈ পিতাৰ নাম : সাধিৰাম হালৈ ঘৰ নং : ৭৩ক বয়স : 60 লিঙ্গ : পুৰুষ	FBF4238588 ফটো উপলব্ধ
454 নাম : আৰতী হালৈ স্বামীৰ নাম : নৰেন্দ্ৰ হালৈ ঘৰ নং : ৭৩খ বয়স : 53 লিঙ্গ : মহিলা	FBF4238613 ফটো উপলব্ধ	E2 455 নাম : জয়শ্ৰী হালৈ স্বামীৰ নাম : সুৰেন্দ্ৰ নাথ হালৈ ঘৰ নং : ৭৩ক বয়স : 50 লিঙ্গ : মহিলা	FBF4241945 ফটো উপলব্ধ	456 নাম : দিপেন হালৈ পিতাৰ নাম : ভবেন্দ্ৰ ঘৰ নং : ৭৩গ বয়স : 43 লিঙ্গ : পুৰুষ	FBF4238657 ফটো উপলব্ধ
457 নাম : নবকুমাৰ হালৈ পিতাৰ নাম : ভবেন্দ্ৰ নাথ হালৈ ঘৰ নং : ৭৩গ বয়স : 37 লিঙ্গ : পুৰুষ	FBF4238668 ফটো উপলব্ধ	458 নাম : ৰতিকান্ত হালৈ পিতাৰ নাম : হতো ৰাম হালৈ ঘৰ নং : ৭৬ বয়স : 58 লিঙ্গ : পুৰুষ	FBF4238679 ফটো উপলব্ধ	459 নাম : মাকন হালৈ স্বামীৰ নাম : ৰতি কান্ত হালৈ ঘৰ নং : ৭৬ বয়স : 53 লিঙ্গ : মহিলা	FBF4238680 ফটো উপলব্ধ
460 নাম : ৰাজ কুমাৰ হালৈ পিতাৰ নাম : ৰতি কান্ত হালৈ ঘৰ নং : ৭৬ বয়স : 35 লিঙ্গ : মহিলা	FBF4238704 ফটো উপলব্ধ	461 নাম : অঞ্জলী হালৈ স্বামীৰ নাম : ৰাজ কুমাৰ হালৈ ঘৰ নং : ৭৬ বয়স : 27 লিঙ্গ : মহিলা	FBF0330340 ফটো উপলব্ধ	462 নাম : ৰাজীৱ বৰ্মন পিতাৰ নাম : দামোদৰ বৰ্মন ঘৰ নং : 76 বয়স : 20 লিঙ্গ : পুৰুষ	XKM0053504 ফটো উপলব্ধ
463 নাম : নন্দ কলিতা পিতাৰ নাম : ধীৰেশ্বৰ কলিতা ঘৰ নং : ৭৭ বয়স : 53 লিঙ্গ : পুৰুষ	FBF4238715 ফটো উপলব্ধ	464 নাম : যামিনী কলিতা স্বামীৰ নাম : নন্দ কলিতা ঘৰ নং : ৭৭ বয়স : 43 লিঙ্গ : মহিলা	FBF4238726 ফটো উপলব্ধ	465 নাম : মনোজ কলিতা পিতাৰ নাম : নন্দ কলিতা ঘৰ নং : ৭৭ বয়স : 28 লিঙ্গ : পুৰুষ	FBF0153213 ফটো উপলব্ধ
466 নাম : চুমি কলিতা পিতাৰ নাম : নন্দ কলিতা ঘৰ নং : ৭৭ বয়স : 25 লিঙ্গ : মহিলা	FBF1396118 ফটো উপলব্ধ	467 নাম : গিতামণী বৈশ্য হালৈ স্বামীৰ নাম : চিত্তৰঞ্জন হালৈ ঘৰ নং : ৭৭ক বয়স : 32 লিঙ্গ : মহিলা	FBF1383454 ফটো উপলব্ধ	468 নাম : নিহাৰিকা হালৈ পিতাৰ নাম : ৰমেশ হালৈ ঘৰ নং : ৭৭খ বয়স : 26 লিঙ্গ : মহিলা	FBF0621813 ফটো উপলব্ধ
469 নাম : মৃগাক্ষ হালৈ পিতাৰ নাম : ৰমেশ হালৈ ঘৰ নং : ৭৭খ বয়স : 24 লিঙ্গ : পুৰুষ	FBF0621748 ফটো উপলব্ধ	470 নাম : ৰমেশ হালৈ পিতাৰ নাম : মতি ৰাম হালৈ ঘৰ নং : ৭৭খ বয়স : 62 লিঙ্গ : পুৰুষ	FBF0332874 ফটো উপলব্ধ	471 নাম : হিমাংশু হালৈ পিতাৰ নাম : হৰকান্ত হালৈ ঘৰ নং : ৭৭খ বয়স : 27 লিঙ্গ : পুৰুষ	FBF0309989 ফটো উপলব্ধ
472 নাম : হৰকান্ত হালৈ পিতাৰ নাম : মতিৰাম হালৈ ঘৰ নং : ৭৭খ বয়স : 73 লিঙ্গ : পুৰুষ	FBF4238806 ফটো উপলব্ধ	473 নাম : উৰ্মিলা হালৈ স্বামীৰ নাম : জলিটৰাম ঘৰ নং : ৭৭ক বয়স : 58 লিঙ্গ : মহিলা	FBF4238737 ফটো উপলব্ধ	474 নাম : অঞ্জনা হালৈ স্বামীৰ নাম : হৰকান্ত হালৈ ঘৰ নং : ৭৭খ বয়স : 53 লিঙ্গ : মহিলা	FBF4238817 ফটো উপলব্ধ
475 নাম : দুল হালৈ মাতৃৰ নাম : উৰ্মিলা হালৈ ঘৰ নং : ৭৭ক বয়স : 37 লিঙ্গ : পুৰুষ	FBF4238782 ফটো উপলব্ধ	476 নাম : চিত্তৰঞ্জন হালৈ পিতাৰ নাম : জলিটৰাম হালৈ ঘৰ নং : ৭৭ক বয়স : 36 লিঙ্গ : পুৰুষ	FBF4238771 ফটো উপলব্ধ	477 নাম : হৰেকৃষ্ণকান্ত হালৈ পিতাৰ নাম : হৰকান্ত হালৈ ঘৰ নং : ৭৭খ বয়স : 32 লিঙ্গ : পুৰুষ	FBF4238793 ফটো উপলব্ধ
478 নাম : সুভদ্রা হালৈ স্বামীৰ নাম : কৃষ্ণ হালৈ ঘৰ নং : ৭৮ বয়স : 63 লিঙ্গ : মহিলা	FBF4238828 ফটো উপলব্ধ	479 নাম : বিজয় হালৈ পিতাৰ নাম : কৃষ্ণ হালৈ ঘৰ নং : ৭৮ বয়স : 51 লিঙ্গ : পুৰুষ	FBF4238840 ফটো উপলব্ধ	480 নাম : চম্পক হালৈ পিতাৰ নাম : কৃষ্ণ হালৈ ঘৰ নং : ৭৮ বয়স : 47 লিঙ্গ : পুৰুষ	FBF4238839 ফটো উপলব্ধ



481 নাম : মোহন হালৈ পিতাৰ নাম: কৃষ্ণ হালৈ ঘৰ নং : ৭৮ বয়স : 44 লিঙ্গ : পুৰুষ	FBF4238851 ফটো উপলব্ধ	482 নাম : বানমনি হালৈ স্বামীৰ নাম: চম্পক হালৈ ঘৰ নং : ৭৮ বয়স : 43 লিঙ্গ : মহিলা	FBF2342509 ফটো উপলব্ধ	483 নাম : বীৰাজ হালৈ পিতাৰ নাম: কৃষ্ণ হালৈ ঘৰ নং : ৭৮ বয়স : 42 লিঙ্গ : পুৰুষ	FBF4238862 ফটো উপলব্ধ
484 নাম : খনি হালৈ পিতাৰ নাম: কৃষ্ণ হালৈ ঘৰ নং : ৭৮ বয়স : 40 লিঙ্গ : পুৰুষ	FBF4238873 ফটো উপলব্ধ	485 নাম : পূৰ্ণিমা হালৈ স্বামীৰ নাম: বিজয় হালৈ ঘৰ নং : ৭৮ বয়স : 39 লিঙ্গ : মহিলা	FBF0173807 ফটো উপলব্ধ	486 নাম : নৰেন্দ্ৰ হালৈ পিতাৰ নাম: কৃষ্ণ হালৈ ঘৰ নং : ৭৮ বয়স : 38 লিঙ্গ : পুৰুষ	FBF4238884 ফটো উপলব্ধ
487 নাম : মণ্ট হালৈ পিতাৰ নাম: কৃষ্ণ কান্ত হালৈ ঘৰ নং : ৭৮ বয়স : 30 লিঙ্গ : পুৰুষ	FBF2342292 ফটো উপলব্ধ	488 নাম : বিংকি ডেকা হালৈ স্বামীৰ নাম: হেমেন হালৈ ঘৰ নং : ৭৮ বয়স : 27 লিঙ্গ : মহিলা	FBF1123421 ফটো উপলব্ধ	489 নাম : চন্দনা ডেকা হালৈ স্বামীৰ নাম: অৰুপ হালৈ ঘৰ নং : ৭৮ বয়স : 26 লিঙ্গ : মহিলা	FBF1134121 ফটো উপলব্ধ
490 নাম : বাধাকান্ত হালৈ পিতাৰ নাম: দেবৰু হালৈ ঘৰ নং : ৭৯ বয়স : 53 লিঙ্গ : পুৰুষ	FBF4238895 ফটো উপলব্ধ	491 নাম : কল্যাণী হালৈ স্বামীৰ নাম: বাধাকান্ত হালৈ ঘৰ নং : ৭৯ বয়স : 45 লিঙ্গ : মহিলা	FBF4238908 ফটো উপলব্ধ	492 নাম : সঞ্জীৱ হালৈ পিতাৰ নাম: বাধা হালৈ ঘৰ নং : ৭৯ বয়স : 29 লিঙ্গ : পুৰুষ	FBF2402575 ফটো উপলব্ধ
493 নাম : পুতুলী হালৈ স্বামীৰ নাম: ভাবেন হালৈ ঘৰ নং : ৮০ বয়স : 58 লিঙ্গ : মহিলা	FBF4238931 ফটো উপলব্ধ	494 নাম : হিবন্য হালৈ পিতাৰ নাম: ভবেন্দ্ৰ হালৈ ঘৰ নং : ৮০ বয়স : 30 লিঙ্গ : পুৰুষ	FBF2342236 ফটো উপলব্ধ	495 নাম : দেবশীষ হালৈ পিতাৰ নাম: উপেন হালৈ ঘৰ নং : ৮০ ক বয়স : 21 লিঙ্গ : পুৰুষ	FBF3463627 ফটো উপলব্ধ
496 নাম : শশাংক হালৈ পিতাৰ নাম: লঙ্কেশ্বৰ হালৈ ঘৰ নং : ৮০ ক বয়স : 26 লিঙ্গ : পুৰুষ	FBF0340927 ফটো উপলব্ধ	497 নাম : ডিম্পল হালৈ পিতাৰ নাম: লঙ্কেশ্বৰ হালৈ ঘৰ নং : ৮০ ক বয়স : 26 লিঙ্গ : পুৰুষ	FBF0340943 ফটো উপলব্ধ	498 নাম : লঙ্কেশ্বৰ হালৈ পিতাৰ নাম: বামেশ্বৰ হালৈ ঘৰ নং : ৮০ ক বয়স : 62 লিঙ্গ : পুৰুষ	FBF4238953 ফটো উপলব্ধ
499 নাম : পিৰমলা নাথ হালৈ স্বামীৰ নাম: লঙ্কেশ্বৰ হালৈ ঘৰ নং : ৮০ ক বয়স : 56 লিঙ্গ : মহিলা	FBF4238964 ফটো উপলব্ধ	500 নাম : উপেন হালৈ পিতাৰ নাম: বামেশ্বৰ ঘৰ নং : ৮০ ক বয়স : 53 লিঙ্গ : পুৰুষ	FBF4238986 ফটো উপলব্ধ	501 নাম : কল্পনা শৰ্মা হালৈ স্বামীৰ নাম: উপেন হালৈ ঘৰ নং : ৮০ ক বয়স : 45 লিঙ্গ : মহিলা	FBF4238997 ফটো উপলব্ধ
502 নাম : হেম চন্দ্ৰ গোস্বামী পিতাৰ নাম: বৰ্জনা কান্ত গোস্বামী ঘৰ নং : ৮১ বয়স : 66 লিঙ্গ : পুৰুষ	FBF4239070 ফটো উপলব্ধ	503 নাম : প্ৰতিভা গোস্বামী স্বামীৰ নাম: দীনেশ ঘৰ নং : ৮১ বয়স : 64 লিঙ্গ : মহিলা	FBF4239014 ফটো উপলব্ধ	504 নাম : মঞ্জু দেৱী গোস্বামী স্বামীৰ নাম: প্ৰিয় ঘৰ নং : ৮১ বয়স : 58 লিঙ্গ : মহিলা	FBF4239058 ফটো উপলব্ধ
505 নাম : উতপল গোস্বামী পিতাৰ নাম: দীনেশ ঘৰ নং : ৮১ বয়স : 43 লিঙ্গ : পুৰুষ	FBF4239025 ফটো উপলব্ধ	506 নাম : চিন্ময়ী শৰ্মা স্বামীৰ নাম: উৎপল গোস্বামী ঘৰ নং : ৮১ বয়স : 39 লিঙ্গ : মহিলা	HF7939153 ফটো উপলব্ধ	507 নাম : বিদ্যাত গোস্বামী পিতাৰ নাম: মঞ্জু দেৱী ঘৰ নং : ৮১ বয়স : 36 লিঙ্গ : পুৰুষ	FBF4239069 ফটো উপলব্ধ
508 নাম : কিশোৰ কুমাৰ গোস্বামী পিতাৰ নাম: দীনেশ চন্দ্ৰ গোস্বামী ঘৰ নং : ৮১ বয়স : 36 লিঙ্গ : পুৰুষ	FBF4239036 ফটো উপলব্ধ	509 নাম : কৌচিক গোস্বামী মাতৃৰ নাম: মঞ্জু গোস্বামী ঘৰ নং : ৮১ বয়স : 32 লিঙ্গ : পুৰুষ	FBF4242039 ফটো উপলব্ধ	510 নাম : বেদান্ত গোস্বামী পিতাৰ নাম: হেমচন্দ্ৰ গোস্বামী ঘৰ নং : ৮১ বয়স : 31 লিঙ্গ : পুৰুষ	FBF4241956 ফটো উপলব্ধ



511 নাম : কিশোৰ হালৈ হালৈ পিতাৰ নাম: ভবেন হালৈ ঘৰ নং : ৮২ বয়স : 28 লিঙ্গ : পুৰুষ	FBF0153205 ফটো উপলব্ধ	512 নাম : মুগাংক কুমাৰ গোস্বামী পিতাৰ নাম: হেমচন্দ্র গোস্বামী ঘৰ নং : ৮২ বয়স : 27 লিঙ্গ : পুৰুষ	FBF0152694 ফটো উপলব্ধ	513 নাম : কৈলাশ গোস্বামী পিতাৰ নাম: বজনী ঘৰ নং : ৮২ বয়স : 58 লিঙ্গ : পুৰুষ	FBF4239092 ফটো উপলব্ধ
514 নাম : শান্তনা গোস্বামী স্বামীৰ নাম: হেমচন্দ্র গোস্বামী ঘৰ নং : ৮২ বয়স : 57 লিঙ্গ : মহিলা	FBF4239081 ফটো উপলব্ধ	515 নাম : দিল্লী গোস্বামী স্বামীৰ নাম: কৈলাশ ঘৰ নং : ৮২ বয়স : 50 লিঙ্গ : মহিলা	FBF4239105 ফটো উপলব্ধ	516 নাম : নীলিম কুমাৰ গোস্বামী পিতাৰ নাম: কৈলাস গোস্বামী ঘৰ নং : ৮২ বয়স : 28 লিঙ্গ : পুৰুষ	FBF0448787 ফটো উপলব্ধ
E2 517 নাম : উপেন্দ্র পাঠক পিতাৰ নাম: হাহিৰাম ঘৰ নং : ৮৩ বয়স : 87 লিঙ্গ : পুৰুষ	FBF4239116 ফটো উপলব্ধ	518 নাম : হৰ্ষ পাঠক স্বামীৰ নাম: উপেন্দ্র পাঠক ঘৰ নং : ৮৩ বয়স : 78 লিঙ্গ : মহিলা	FBF4239127 ফটো উপলব্ধ	519 নাম : অনন্ত পাঠক পিতাৰ নাম: উপেন্দ্র নাথ পাঠক ঘৰ নং : ৮৩ বয়স : 60 লিঙ্গ : পুৰুষ	FBF4239138 ফটো উপলব্ধ
520 নাম : উৰ্মিলা পাঠক স্বামীৰ নাম: জিতেন্দ্র নাথ পাঠক ঘৰ নং : ৮৩ বয়স : 52 লিঙ্গ : মহিলা	FBF4239161 ফটো উপলব্ধ	521 নাম : বিনীতা পাঠক স্বামীৰ নাম: অনন্ত পাঠক ঘৰ নং : ৮৩ বয়স : 48 লিঙ্গ : মহিলা	FBF4239149 ফটো উপলব্ধ	522 নাম : প্রবোধ পাঠক পিতাৰ নাম: উপেন্দ্র পাঠক ঘৰ নং : ৮৩ বয়স : 41 লিঙ্গ : পুৰুষ	FBF4239183 ফটো উপলব্ধ
523 নাম : কল্যাণ পাঠক পিতাৰ নাম: উপেন্দ্র পাঠক ঘৰ নং : ৮৩ বয়স : 41 লিঙ্গ : পুৰুষ	FBF4239172 ফটো উপলব্ধ	524 নাম : জোনালি বৰ্মন পাঠক স্বামীৰ নাম: প্রবোধ পাঠক ঘৰ নং : ৮৩ বয়স : 40 লিঙ্গ : মহিলা	FBF0553859 ফটো উপলব্ধ	525 নাম : ধীৰামনি পাঠক স্বামীৰ নাম: কল্যাণ পাঠক ঘৰ নং : ৮৩ বয়স : 39 লিঙ্গ : মহিলা	FBF4239194 ফটো উপলব্ধ
526 নাম : ধনদীপ পাঠক পিতাৰ নাম: অনন্ত পাঠক ঘৰ নং : ৮৩ বয়স : 25 লিঙ্গ : পুৰুষ	FBF0495481 ফটো উপলব্ধ	527 নাম : বিনোদ পাঠক পিতাৰ নাম: নৰেন পাঠক ঘৰ নং : ৮৪ বয়স : 50 লিঙ্গ : পুৰুষ	FBF4239218 ফটো উপলব্ধ	528 নাম : ধনজিত পাঠক পিতাৰ নাম: নৰেন ঘৰ নং : ৮৪ বয়স : 47 লিঙ্গ : পুৰুষ	FBF4239229 ফটো উপলব্ধ
529 নাম : বপালী পাঠক স্বামীৰ নাম: বিনোদ পাঠক ঘৰ নং : ৮৪ বয়স : 43 লিঙ্গ : মহিলা	FBF4239230 ফটো উপলব্ধ	530 নাম : কিশোৰ পাঠক পিতাৰ নাম: বিনোদ পাঠক ঘৰ নং : ৮৪ বয়স : 25 লিঙ্গ : পুৰুষ	FBF0495606 ফটো উপলব্ধ	531 নাম : ববিৰাম পাঠক পিতাৰ নাম: হাহিৰাম ঘৰ নং : ৮৫ বয়স : 73 লিঙ্গ : পুৰুষ	FBF4239241 ফটো উপলব্ধ
532 নাম : প্রমিলা পাঠক স্বামীৰ নাম: ববিৰাম ঘৰ নং : ৮৫ বয়স : 63 লিঙ্গ : মহিলা	FBF4239252 ফটো উপলব্ধ	533 নাম : সুৰেশ পাঠক পিতাৰ নাম: ববিৰাম ঘৰ নং : ৮৫ বয়স : 40 লিঙ্গ : পুৰুষ	FBF4239263 ফটো উপলব্ধ	534 নাম : মুনাল পাঠক পিতাৰ নাম: ববিৰাম ঘৰ নং : ৮৫ বয়স : 36 লিঙ্গ : পুৰুষ	FBF4239274 ফটো উপলব্ধ
535 নাম : জিতুন পাঠক পিতাৰ নাম: ববিৰাম পাঠক ঘৰ নং : ৮৫ বয়স : 35 লিঙ্গ : পুৰুষ	FBF4239285 ফটো উপলব্ধ	536 নাম : চন্দনা ডেকা স্বামীৰ নাম: জিতুন পাঠক ঘৰ নং : ৮৫ বয়স : 33 লিঙ্গ : মহিলা	FBF0471383 ফটো উপলব্ধ	537 নাম : দিপাঞ্জলী পাঠক স্বামীৰ নাম: মুনাল পাঠক ঘৰ নং : ৮৫ বয়স : 32 লিঙ্গ : মহিলা	FBF1200229 ফটো উপলব্ধ
538 নাম : গিটমণী হালৈ পাঠক স্বামীৰ নাম: সুৰেশ পাঠক ঘৰ নং : ৮৫ বয়স : 31 লিঙ্গ : মহিলা	FBF0495812 ফটো উপলব্ধ	539 নাম : বঞ্জিত পাঠক পিতাৰ নাম: হাহিৰাম পাঠক ঘৰ নং : ৮৬ বয়স : 69 লিঙ্গ : পুৰুষ	FBF4239296 ফটো উপলব্ধ	540 নাম : চাৰ পাঠক স্বামীৰ নাম: বঞ্জিত ঘৰ নং : ৮৬ বয়স : 63 লিঙ্গ : মহিলা	FBF4239309 ফটো উপলব্ধ



541 নাম : অজিত তালুকদাৰ পিতাৰ নাম: আনন্দি তালুকদাৰ ঘৰ নং : ৮৬ বয়স : 43 লিঙ্গ : পুৰুষ	FBF4239310 ফটো উপলব্ধ	542 নাম : বিজু তালুকদাৰ স্বামীৰ নাম: অজিত ঘৰ নং : ৮৬ বয়স : 38 লিঙ্গ : মহিলা	FBF4239321 ফটো উপলব্ধ	543 নাম : গিতিশা তালুকদাৰ পিতাৰ নাম: অজিত তালুকদাৰ ঘৰ নং : 86 বয়স : 21 লিঙ্গ : মহিলা	FBF3474988 ফটো উপলব্ধ
544 নাম : দিজু হালৈ স্বামীৰ নাম: হিৰণ্য হালৈ ঘৰ নং : ৮৬ক বয়স : 33 লিঙ্গ : মহিলা	FBF0333708 ফটো উপলব্ধ	545 নাম : নমিতা পাঠক পিতাৰ নাম: হৰেন্দ্ৰ ঘৰ নং : ৮৬ক বয়স : 38 লিঙ্গ : মহিলা	FBF4239332 ফটো উপলব্ধ	546 নাম : হিৰণ্য হালৈ পিতাৰ নাম: হৰেন হালৈ ঘৰ নং : ৮৬ক বয়স : 37 লিঙ্গ : পুৰুষ	FBF4239343 ফটো উপলব্ধ
547 নাম : পবিত্ৰ হালৈ পিতাৰ নাম: গুণেশ্বৰ ঘৰ নং : ৮৯ বয়স : 66 লিঙ্গ : পুৰুষ	FBF4239354 ফটো উপলব্ধ	548 নাম : সবিতা হালৈ স্বামীৰ নাম: পবিত্ৰ হালৈ ঘৰ নং : ৮৯ বয়স : 55 লিঙ্গ : মহিলা	FBF4239365 ফটো উপলব্ধ	549 নাম : অৰূপ হালৈ পিতাৰ নাম: পবিত্ৰ ঘৰ নং : ৮৯ বয়স : 36 লিঙ্গ : পুৰুষ	FBF4239376 ফটো উপলব্ধ
550 নাম : দিম্পী তালুকদাৰ স্বামীৰ নাম: চন্দন তালুকদাৰ ঘৰ নং : ৮৭ বয়স : 34 লিঙ্গ : মহিলা	FBF0539338 ফটো উপলব্ধ	551 নাম : দীপামনি হালৈ পিতাৰ নাম: পবিত্ৰ হালৈ ঘৰ নং : ৮৭ বয়স : 27 লিঙ্গ : মহিলা	FBF0152652 ফটো উপলব্ধ	552 নাম : হেমেন হালৈ পিতাৰ নাম: পবিত্ৰ হালৈ ঘৰ নং : ৮৭ বয়স : 27 লিঙ্গ : পুৰুষ	FBF0316018 ফটো উপলব্ধ
553 নাম : দেবেন হালৈ পিতাৰ নাম: গুণেশ্বৰ ঘৰ নং : ৮৮ বয়স : 68 লিঙ্গ : পুৰুষ	FBF4239387 ফটো উপলব্ধ	554 নাম : মনোমতী হালৈ স্বামীৰ নাম: দেবেন হালৈ ঘৰ নং : ৮৮ বয়স : 63 লিঙ্গ : মহিলা	FBF4239398 ফটো উপলব্ধ	555 নাম : ভাস্কৰ হালৈ পিতাৰ নাম: দেবেন হালৈ ঘৰ নং : ৮৮ বয়স : 33 লিঙ্গ : পুৰুষ	FBF4242028 ফটো উপলব্ধ
556 নাম : কপিল হালৈ পিতাৰ নাম: দেবেন হালৈ ঘৰ নং : ৮৮ বয়স : 27 লিঙ্গ : পুৰুষ	FBF0316927 ফটো উপলব্ধ	E2 557 নাম : হৰেন হালৈ পিতাৰ নাম: গুণেশ্বৰ হালৈ ঘৰ নং : ৮৯ বয়স : 70 লিঙ্গ : পুৰুষ	FBF4239412 ফটো উপলব্ধ	558 নাম : কামিনী হালৈ স্বামীৰ নাম: হৰেন হালৈ ঘৰ নং : ৮৯ বয়স : 63 লিঙ্গ : মহিলা	FBF4239423 ফটো উপলব্ধ
559 নাম : জৰি বৈশ্য হালৈ স্বামীৰ নাম: ফনী হালৈ ঘৰ নং : ৮৯ বয়স : 41 লিঙ্গ : মহিলা	FBF0153163 ফটো উপলব্ধ	560 নাম : প্ৰাণকৃষ্ণ হালৈ পিতাৰ নাম: হৰেন হালৈ ঘৰ নং : ৮৯ বয়স : 39 লিঙ্গ : পুৰুষ	FBF4239467 ফটো উপলব্ধ	561 নাম : ফণীধৰ হালৈ পিতাৰ নাম: হৰেন হালৈ ঘৰ নং : ৮৯ বয়স : 38 লিঙ্গ : পুৰুষ	FBF4239456 ফটো উপলব্ধ
562 নাম : পুলক হালৈ পিতাৰ নাম: হৰেন ঘৰ নং : ৮৯ বয়স : 36 লিঙ্গ : পুৰুষ	FBF4239478 ফটো উপলব্ধ	563 নাম : মঞ্জু হালৈ স্বামীৰ নাম: পুলক হালৈ ঘৰ নং : ৮৯ বয়স : 35 লিঙ্গ : মহিলা	FBF0183087 ফটো উপলব্ধ	564 নাম : জুন বয় হালৈ স্বামীৰ নাম: প্ৰাণকৃষ্ণ হালৈ ঘৰ নং : ৮৯ বয়স : 28 লিঙ্গ : মহিলা	FBF1153881 ফটো উপলব্ধ
565 নাম : সৰলা হালৈ স্বামীৰ নাম: সুৰেন্দ্ৰ হালৈ ঘৰ নং : ৯০ বয়স : 63 লিঙ্গ : মহিলা	FBF4239490 ফটো উপলব্ধ	566 নাম : শংকৰ হালৈ পিতাৰ নাম: সুৰেন্দ্ৰ ঘৰ নং : ৯০ বয়স : 38 লিঙ্গ : পুৰুষ	FBF4239514 ফটো উপলব্ধ	567 নাম : বিংকু হালৈ স্বামীৰ নাম: শংকৰ হালৈ ঘৰ নং : ৯০ বয়স : 38 লিঙ্গ : মহিলা	FBF1120443 ফটো উপলব্ধ
568 নাম : হৰিচৰন তালুকদাৰ পিতাৰ নাম: গুডা তালুকদাৰ ঘৰ নং : ৯১ বয়স : 85 লিঙ্গ : পুৰুষ	FBF4239536 ফটো উপলব্ধ	569 নাম : সুভদ্ৰা তালুকদাৰ স্বামীৰ নাম: হৰিচৰন তালুকদাৰ ঘৰ নং : ৯১ বয়স : 63 লিঙ্গ : মহিলা	FBF4239547 ফটো উপলব্ধ	570 নাম : সনাতন তালুকদাৰ পিতাৰ নাম: হৰিচৰন তালুকদাৰ ঘৰ নং : ৯১ বয়স : 36 লিঙ্গ : পুৰুষ	FBF4239570 ফটো উপলব্ধ



571 নাম : প্ৰনৱ তালুকদাৰ পিতাৰ নাম: হৰিচৰন তালুকদাৰ ঘৰ নং : ৯১ বয়স : 35 লিঙ্গ : পুৰুষ	FBF4242073 ফটো উপলব্ধ	572 নাম : গনেশ তালুকদাৰ পিতাৰ নাম: হৰিচৰন তালুকদাৰ ঘৰ নং : ৯১ বয়স : 30 লিঙ্গ : পুৰুষ	FBF4241978 ফটো উপলব্ধ	573 নাম : সঞ্জয় তালুকদাৰ পিতাৰ নাম: হৰিচৰন তালুকদাৰ ঘৰ নং : ৯১ বয়স : 30 লিঙ্গ : পুৰুষ	FBF4241989 ফটো উপলব্ধ
574 নাম : আব্দুল কাইয়ম পিতাৰ নাম: ইক্ৰাম হুছেইন ঘৰ নং : 92 ক বয়স : 21 লিঙ্গ : পুৰুষ	XKM0034082 ফটো উপলব্ধ	575 নাম : কৃষ্ণ হালৈ পিতাৰ নাম: ফাগুনা ৰাম হালৈ ঘৰ নং : ৯৩ বয়স : 67 লিঙ্গ : পুৰুষ	FBF4239605 ফটো উপলব্ধ	576 নাম : বাসন্তী হালৈ স্বামীৰ নাম: কৃষ্ণ হালৈ ঘৰ নং : ৯৩ বয়স : 56 লিঙ্গ : মহিলা	FBF4239616 ফটো উপলব্ধ
577 নাম : শংকৰ হালৈ পিতাৰ নাম: ফাগুনা হালৈ ঘৰ নং : ৯৩ বয়স : 53 লিঙ্গ : পুৰুষ	FBF4239627 ফটো উপলব্ধ	578 নাম : পিংকু হালৈ পিতাৰ নাম: শংকৰ হালৈ ঘৰ নং : ৯৩ বয়স : 33 লিঙ্গ : পুৰুষ	FBF0187369 ফটো উপলব্ধ	579 নাম : বনিতা তালুকদাৰ হালৈ স্বামীৰ নাম: পিংকু হালৈ ঘৰ নং : ৯৩ বয়স : 32 লিঙ্গ : মহিলা	FBF0393835 ফটো উপলব্ধ
580 নাম : সুমিত হালৈ পিতাৰ নাম: কৃষ্ণ হালৈ ঘৰ নং : ৯৩ বয়স : 29 লিঙ্গ : পুৰুষ	FBF2402586 ফটো উপলব্ধ	581 নাম : অলকেশ হালৈ পিতাৰ নাম: শংকৰ হালৈ ঘৰ নং : ৯৩ বয়স : 25 লিঙ্গ : পুৰুষ	FBF0394866 ফটো উপলব্ধ	582 নাম : উমেশ ঠাকুৰীয়া পিতাৰ নাম: মনিমোহন ঠাকুৰীয়া ঘৰ নং : ৯৪ বয়স : 57 লিঙ্গ : পুৰুষ	FBF4239649 ফটো উপলব্ধ
583 নাম : ভবেশ ঠাকুৰীয়া পিতাৰ নাম: মনিমোহন ঠাকুৰীয়া ঘৰ নং : ৯৪ বয়স : 56 লিঙ্গ : পুৰুষ	FBF4239661 ফটো উপলব্ধ	584 নাম : তিলোত্তমা ঠাকুৰীয়া স্বামীৰ নাম: উমেশ ঠাকুৰীয়া ঘৰ নং : ৯৪ বয়স : 51 লিঙ্গ : মহিলা	FBF4239650 ফটো উপলব্ধ	585 নাম : জোনালী ডেকা ঠাকুৰীয়া স্বামীৰ নাম: ভবেশ ঠাকুৰীয়া ঘৰ নং : ৯৪ বয়স : 46 লিঙ্গ : মহিলা	FBF4239672 ফটো উপলব্ধ
586 নাম : জিত ঠাকুৰীয়া পিতাৰ নাম: উমেশ ঠাকুৰীয়া ঘৰ নং : ৯৪ বয়স : 31 লিঙ্গ : পুৰুষ	FBF2342269 ফটো উপলব্ধ	587 নাম : নিশিতা ঠাকুৰীয়া পিতাৰ নাম: ভবেশ ঠাকুৰীয়া ঘৰ নং : 94 বয়স : 21 লিঙ্গ : মহিলা	XKM0036491 ফটো উপলব্ধ	588 নাম : যোগেন্দ্ৰ নাথ হালৈ পিতাৰ নাম: শনিৰাম হালৈ ঘৰ নং : ৯৫ বয়স : 79 লিঙ্গ : পুৰুষ	FBF4239683 ফটো উপলব্ধ
589 নাম : ভুবন বালা হালৈ স্বামীৰ নাম: যোগেন্দ্ৰ হালৈ ঘৰ নং : ৯৫ বয়স : 64 লিঙ্গ : মহিলা	FBF4239694 ফটো উপলব্ধ	590 নাম : শ্ৰী নকুল হালৈ পিতাৰ নাম: যোগেন্দ্ৰ হালৈ ঘৰ নং : ৯৫ বয়স : 46 লিঙ্গ : পুৰুষ	FBF4239729 ফটো উপলব্ধ	591 নাম : ধ্ৰুবজিত হালৈ পিতাৰ নাম: যোগেন্দ্ৰ হালৈ ঘৰ নং : ৯৫ বয়স : 44 লিঙ্গ : পুৰুষ	FBF4239730 ফটো উপলব্ধ
592 নাম : জুৰি দাস হালৈ স্বামীৰ নাম: ধ্ৰুবজিত হালৈ ঘৰ নং : ৯৬ বয়স : 35 লিঙ্গ : মহিলা	FBF0588715 ফটো উপলব্ধ	593 নাম : খগেন হালৈ পিতাৰ নাম: শনিৰাম হালৈ ঘৰ নং : ৯৬ বয়স : 69 লিঙ্গ : পুৰুষ	FBF4239741 ফটো উপলব্ধ	594 নাম : জয়ন্তী হালৈ স্বামীৰ নাম: খগেন হালৈ ঘৰ নং : ৯৬ বয়স : 47 লিঙ্গ : মহিলা	FBF4239752 ফটো উপলব্ধ
595 নাম : বৰ্ণালী নাথ হালৈ স্বামীৰ নাম: নৰেন হালৈ ঘৰ নং : ৯৬ বয়স : 38 লিঙ্গ : মহিলা	FBF0480244 ফটো উপলব্ধ	596 নাম : সঞ্জীৱ হালৈ পিতাৰ নাম: খগেন হালৈ ঘৰ নং : ৯৬ বয়স : 34 লিঙ্গ : পুৰুষ	FBF4242040 ফটো উপলব্ধ	597 নাম : অভিজিত হালৈ পিতাৰ নাম: খগেন হালৈ ঘৰ নং : ৯৬ বয়স : 28 লিঙ্গ : পুৰুষ	FBF0321067 ফটো উপলব্ধ
598 নাম : ৰাজু হালৈ পিতাৰ নাম: খগেন হালৈ ঘৰ নং : 96 বয়স : 23 লিঙ্গ : পুৰুষ	FBF3476512 ফটো উপলব্ধ	599 নাম : দেবেন হালৈ পিতাৰ নাম: শনিৰাম হালৈ ঘৰ নং : ৯৭ বয়স : 78 লিঙ্গ : পুৰুষ	FBF4239763 ফটো উপলব্ধ	600 নাম : নগেন হালৈ পিতাৰ নাম: শনিৰাম হালৈ ঘৰ নং : ৯৭ বয়স : 63 লিঙ্গ : পুৰুষ	FBF4239821 ফটো উপলব্ধ



#2 601 নাম : বিপুল চন্দ্ৰ হালৈ পিতাৰ নাম: দেবেন হালৈ ঘৰ নং : 97 বয়স : 51 লিঙ্গ : পুৰুষ	FBF4239774 ফটো উপলব্ধ	602 নাম : নৰেন হালৈ পিতাৰ নাম: দেবেন হালৈ ঘৰ নং : 99 বয়স : 47 লিঙ্গ : পুৰুষ	FBF4239785 ফটো উপলব্ধ	603 নাম : অনিতা বৰ্মন স্বামীৰ নাম: হৰেন হালৈ ঘৰ নং : 99 বয়স : 44 লিঙ্গ : মহিলা	FBF4240646 ফটো উপলব্ধ
604 নাম : প্ৰনিতা হালৈ স্বামীৰ নাম: বিপুল চন্দ্ৰ হালৈ ঘৰ নং : 99 বয়স : 40 লিঙ্গ : মহিলা	FBF4242299 ফটো উপলব্ধ	605 নাম : মিতালী হালৈ স্বামীৰ নাম: পবিন হালৈ ঘৰ নং : 99 বয়স : 33 লিঙ্গ : মহিলা	FBF4242200 ফটো উপলব্ধ	606 নাম : ঘনশ্যাম হালৈ পিতাৰ নাম: খৰ্গেশ্বৰ হালৈ ঘৰ নং : 99 বয়স : 63 লিঙ্গ : পুৰুষ	FBF4239854 ফটো উপলব্ধ
607 নাম : কেশব হালৈ পিতাৰ নাম: খৰ্গেশ্বৰ হালৈ ঘৰ নং : 99 বয়স : 56 লিঙ্গ : পুৰুষ	FBF4239898 ফটো উপলব্ধ	608 নাম : উত্তম হালৈ পিতাৰ নাম: খৰ্গেশ্বৰ হালৈ ঘৰ নং : 99 বয়স : 56 লিঙ্গ : পুৰুষ	FBF4239923 ফটো উপলব্ধ	609 নাম : কনিকা হালৈ স্বামীৰ নাম: ঘনশ্যাম হালৈ ঘৰ নং : 99 বয়স : 55 লিঙ্গ : মহিলা	FBF4239865 ফটো উপলব্ধ
610 নাম : উমেশ হালৈ পিতাৰ নাম: খৰ্গেশ্বৰ হালৈ ঘৰ নং : 99 বয়স : 50 লিঙ্গ : পুৰুষ	FBF4239912 ফটো উপলব্ধ	611 নাম : বনু হালৈ স্বামীৰ নাম: কেশব হালৈ ঘৰ নং : 99 বয়স : 44 লিঙ্গ : মহিলা	FBF4239901 ফটো উপলব্ধ	612 নাম : জোনালী হালৈ স্বামীৰ নাম: উমেশ হালৈ ঘৰ নং : 99 বয়স : 41 লিঙ্গ : মহিলা	FBF2342156 ফটো উপলব্ধ
613 নাম : কংকনা হালৈ পিতাৰ নাম: কেশব হালৈ ঘৰ নং : 99 বয়স : 22 লিঙ্গ : মহিলা	FBF1312966 ফটো উপলব্ধ	614 নাম : কমল হালৈ পিতাৰ নাম: ভবেন হালৈ ঘৰ নং : 99 বয়স : 28 লিঙ্গ : পুৰুষ	FBF0480061 ফটো উপলব্ধ	615 নাম : গীতিমা হালৈ স্বামীৰ নাম: ভবেন ঘৰ নং : 99 বয়স : 46 লিঙ্গ : মহিলা	FBF4239967 ফটো উপলব্ধ
616 নাম : নবীন হালৈ পিতাৰ নাম: বিৰাম ঘৰ নং : 100 বয়স : 63 লিঙ্গ : পুৰুষ	FBF4239978 ফটো উপলব্ধ	617 নাম : মিনতী হালৈ স্বামীৰ নাম: নবীন ঘৰ নং : 100 বয়স : 53 লিঙ্গ : মহিলা	FBF4239989 ফটো উপলব্ধ	618 নাম : বলেন হালৈ পিতাৰ নাম: নবীন হালৈ ঘৰ নং : 100 বয়স : 35 লিঙ্গ : পুৰুষ	FBF0204016 ফটো উপলব্ধ
619 নাম : মিনাকী হালৈ স্বামীৰ নাম: বলেন হালৈ ঘৰ নং : 100 বয়স : 28 লিঙ্গ : মহিলা	FBF0402826 ফটো উপলব্ধ	620 নাম : উৎপল হালৈ পিতাৰ নাম: নবীন হালৈ ঘৰ নং : 100 বয়স : 27 লিঙ্গ : পুৰুষ	FBF0204388 ফটো উপলব্ধ	621 নাম : নুপেন হালৈ পিতাৰ নাম: বিৰাম হালৈ ঘৰ নং : 101 বয়স : 53 লিঙ্গ : পুৰুষ	FBF4239990 ফটো উপলব্ধ
622 নাম : গোলাপী হালৈ স্বামীৰ নাম: নুপেন হালৈ ঘৰ নং : 101 বয়স : 48 লিঙ্গ : মহিলা	FBF4240000 ফটো উপলব্ধ	623 নাম : কৰবী বৰ্মন পিতাৰ নাম: হৰজিত বৰ্মন ঘৰ নং : 101 বয়স : 27 লিঙ্গ : মহিলা	FBF0153023 ফটো উপলব্ধ	624 নাম : তৰা ঠাকুৰীয়া স্বামীৰ নাম: ব্ৰজ ঘৰ নং : 102 বয়স : 63 লিঙ্গ : মহিলা	FBF4240022 ফটো উপলব্ধ
625 নাম : অনিল ঠাকুৰীয়া পিতাৰ নাম: ব্ৰজ ঠাকুৰীয়া ঘৰ নং : 102 বয়স : 47 লিঙ্গ : পুৰুষ	FBF4240033 ফটো উপলব্ধ	626 নাম : মামনী ঠাকুৰীয়া স্বামীৰ নাম: অনিল ঠাকুৰীয়া ঘৰ নং : 102 বয়স : 44 লিঙ্গ : মহিলা	FBF2342474 ফটো উপলব্ধ	627 নাম : অখিল ঠাকুৰীয়া পিতাৰ নাম: ব্ৰজ ঠাকুৰীয়া ঘৰ নং : 102 বয়স : 41 লিঙ্গ : পুৰুষ	FBF4240044 ফটো উপলব্ধ
628 নাম : হেমন্ত ঠাকুৰীয়া পিতাৰ নাম: ব্ৰজ ঠাকুৰীয়া ঘৰ নং : 102 বয়স : 35 লিঙ্গ : পুৰুষ	FBF4242084 ফটো উপলব্ধ	629 নাম : প্ৰেমা হালৈ স্বামীৰ নাম: গিৰিন হালৈ ঘৰ নং : 103 বয়স : 63 লিঙ্গ : মহিলা	FBF4240066 ফটো উপলব্ধ	630 নাম : মুগেন হালৈ পিতাৰ নাম: গিৰিন হালৈ ঘৰ নং : 103 বয়স : 47 লিঙ্গ : পুৰুষ	FBF4240077 ফটো উপলব্ধ



বিধানসভা সমষ্টিৰ নম্বৰ আৰু নাম : 38-বৰফেটী  
অংশৰ নম্বৰ আৰু নাম : 1-দমদমা পথাৰ, বৌমাৰি দমদমা

631 নাম : বুবল হালৈ পিতাৰ নাম: গিৰিন হালৈ ঘৰ নং : ১০৩ বয়স : 41 লিঙ্গ : পুৰুষ	FBF4240088 ফটো উপলব্ধ	632 নাম : তুষা হালৈ স্বামীৰ নাম: মুগেন হালৈ ঘৰ নং : ১০৩ বয়স : 38 লিঙ্গ : মহিলা	FBF0469668 ফটো উপলব্ধ	633 নাম : হীৰামনি নাথ হালৈ স্বামীৰ নাম: বুবল হালৈ ঘৰ নং : 103 বয়স : 23 লিঙ্গ : মহিলা	XKM0142893 ফটো উপলব্ধ
634 নাম : বজনী হালৈ পিতাৰ নাম: ধৰনী হালৈ ঘৰ নং : ১০৪ বয়স : 60 লিঙ্গ : পুৰুষ	FBF4240099 ফটো উপলব্ধ	635 নাম : নিৰু হালৈ স্বামীৰ নাম: বজনী হালৈ ঘৰ নং : ১০৪ বয়স : 55 লিঙ্গ : মহিলা	FBF4240102 ফটো উপলব্ধ	636 নাম : ভবেন হালৈ পিতাৰ নাম: ধৰণী হালৈ ঘৰ নং : ১০৫ বয়স : 68 লিঙ্গ : পুৰুষ	FBF4240113 ফটো উপলব্ধ
637 নাম : মীনা হালৈ স্বামীৰ নাম: ভবেন হালৈ ঘৰ নং : ১০৫ বয়স : 60 লিঙ্গ : মহিলা	FBF4240124 ফটো উপলব্ধ	638 নাম : পবিন হালৈ পিতাৰ নাম: ভবেন ঘৰ নং : ১০৫ বয়স : 44 লিঙ্গ : পুৰুষ	FBF4240135 ফটো উপলব্ধ	639 নাম : বমনী হালৈ পিতাৰ নাম: ভবেন ঘৰ নং : ১০৫ বয়স : 38 লিঙ্গ : পুৰুষ	FBF4240146 ফটো উপলব্ধ
640 নাম : খনি হালৈ পিতাৰ নাম: ভবেন হালৈ ঘৰ নং : ১০৫ বয়স : 32 লিঙ্গ : পুৰুষ	FBF4241967 ফটো উপলব্ধ	641 নাম : সনিকা হালৈ স্বামীৰ নাম: বমনী হালৈ ঘৰ নং : ১০৫ বয়স : 27 লিঙ্গ : মহিলা	FBF1120526 ফটো উপলব্ধ	642 নাম : সৰজ হালৈ স্বামীৰ নাম: নুপেন হালৈ ঘৰ নং : ১০৬ বয়স : 48 লিঙ্গ : মহিলা	FBF4240179 ফটো উপলব্ধ
643 নাম : বমেশ হালৈ পিতাৰ নাম: ধৰনী হালৈ ঘৰ নং : ১০৭ বয়স : 65 লিঙ্গ : পুৰুষ	FBF4240180 ফটো উপলব্ধ	644 নাম : অম্বলী হালৈ স্বামীৰ নাম: বমেশ হালৈ ঘৰ নং : ১০৭ বয়স : 55 লিঙ্গ : মহিলা	FBF4240191 ফটো উপলব্ধ	645 নাম : বতন হালৈ পিতাৰ নাম: বমেশ হালৈ ঘৰ নং : ১০৭ বয়স : 34 লিঙ্গ : পুৰুষ	FBF0007286 ফটো উপলব্ধ
646 নাম : মহোদৰ চন্দ্ৰ নাথ পিতাৰ নাম: ভবেনশ্বৰ নাথ ঘৰ নং : ১০৮ বয়স : 61 লিঙ্গ : পুৰুষ	FBF1202142 ফটো উপলব্ধ	647 নাম : বাকেশ হালৈ পিতাৰ নাম: বজনী হালৈ ঘৰ নং : ১০৮ বয়স : 23 লিঙ্গ : পুৰুষ	FBF1193606 ফটো উপলব্ধ	648 নাম : সঞ্জীৱ কুমাৰ নাথ পিতাৰ নাম: মহোদৰ নাথ ঘৰ নং : ১০৮ বয়স : 22 লিঙ্গ : পুৰুষ	FBF1311315 ফটো উপলব্ধ
649 নাম : ৰোহিনী হালৈ স্বামীৰ নাম: বালিৰাম হালৈ ঘৰ নং : ১০৯ বয়স : 78 লিঙ্গ : মহিলা	FBF4240226 ফটো উপলব্ধ	650 নাম : ভবানী হালৈ পিতাৰ নাম: বালি ঘৰ নং : ১০৯ বয়স : 58 লিঙ্গ : পুৰুষ	FBF4240248 ফটো উপলব্ধ	651 নাম : বমনী হালৈ পিতাৰ নাম: বালি হালৈ ঘৰ নং : ১০৯ বয়স : 50 লিঙ্গ : পুৰুষ	FBF4240259 ফটো উপলব্ধ
652 নাম : অবনী হালৈ পিতাৰ নাম: বালিৰাম ঘৰ নং : ১০৯ বয়স : 46 লিঙ্গ : পুৰুষ	FBF4240271 ফটো উপলব্ধ	653 নাম : যমুনা হালৈ স্বামীৰ নাম: বমনী হালৈ ঘৰ নং : ১০৯ বয়স : 46 লিঙ্গ : মহিলা	FBF4240260 ফটো উপলব্ধ	654 নাম : লকেশ হালৈ পিতাৰ নাম: বমনী হালৈ ঘৰ নং : ১০৯ বয়স : 28 লিঙ্গ : পুৰুষ	FBF0208686 ফটো উপলব্ধ
655 নাম : মনালিছা হালৈ স্বামীৰ নাম: লকেশ হালৈ ঘৰ নং : ১০৯ বয়স : 28 লিঙ্গ : মহিলা	FBF0401190 ফটো উপলব্ধ	656 নাম : কুশল হালৈ পিতাৰ নাম: বমনী হালৈ ঘৰ নং : ১০৯ বয়স : 25 লিঙ্গ : পুৰুষ	FBF0446427 ফটো উপলব্ধ	657 নাম : কৰবী হালৈ পিতাৰ নাম: ভবনী হালৈ ঘৰ নং : ১০৯ বয়স : 23 লিঙ্গ : মহিলা	FBF1312172 ফটো উপলব্ধ
658 নাম : শিখা হালৈ পিতাৰ নাম: বমনী হালৈ ঘৰ নং : 109 বয়স : 22 লিঙ্গ : মহিলা	XKM0149609 ফটো উপলব্ধ	659 নাম : বাকেশ হালৈ পিতাৰ নাম: ভবানী হালৈ ঘৰ নং : 109 বয়স : 21 লিঙ্গ : পুৰুষ	XKM0149625 ফটো উপলব্ধ	660 নাম : লয়ন্তী হালৈ স্বামীৰ নাম: নলী হালৈ ঘৰ নং : ১১০ বয়স : 73 লিঙ্গ : মহিলা	FBF4240282 ফটো উপলব্ধ



661	FBF4240293	ফটো উপলব্ধ	662	FBF4240306	ফটো উপলব্ধ	663	FBF4240317	ফটো উপলব্ধ
নাম : বাতুল হালৈ পিতাৰ নাম: নলী হালৈ ঘৰ নং : ১১০ বয়স : 45 লিঙ্গ : পুৰুষ			নাম : জন হালৈ পিতাৰ নাম: নলী হালৈ ঘৰ নং : ১১০ বয়স : 43 লিঙ্গ : মহিলা			নাম : বুৰল হালৈ পিতাৰ নাম: নলী হালৈ ঘৰ নং : ১১০ বয়স : 40 লিঙ্গ : পুৰুষ		
664	FBF4240328	ফটো উপলব্ধ	665	FBF0010637	ফটো উপলব্ধ	666	FBF4240373	ফটো উপলব্ধ
নাম : ভাৰতী গোস্বামী স্বামীৰ নাম: শশীকান্ত গোস্বামী ঘৰ নং : ১১১ বয়স : 65 লিঙ্গ : মহিলা			নাম : কনকলতা গোস্বামী পিতাৰ নাম: ঘনকান্ত গোস্বামী ঘৰ নং : ১১১ বয়স : 54 লিঙ্গ : মহিলা			নাম : জয়ন্ত গোস্বামী পিতাৰ নাম: শশী কান্ত গোস্বামী ঘৰ নং : ১১১ বয়স : 46 লিঙ্গ : পুৰুষ		
667	FBF4240384	ফটো উপলব্ধ	668	FBF4238419	ফটো উপলব্ধ	669	FBF0480137	ফটো উপলব্ধ
নাম : হেমন্ত গোস্বামী পিতাৰ নাম: শশীকান্ত গোস্বামী ঘৰ নং : ১১১ বয়স : 43 লিঙ্গ : পুৰুষ			নাম : কমলা হালৈ গোস্বামী স্বামীৰ নাম: জয়ন্ত গোস্বামী ঘৰ নং : ১১১ বয়স : 41 লিঙ্গ : মহিলা			নাম : জেউতি ঠাকুৰীয়া পিতাৰ নাম: উমেশ ঠাকুৰীয়া ঘৰ নং : ১১২ বয়স : 25 লিঙ্গ : মহিলা		
670	FBF4240453	ফটো উপলব্ধ	671	FBF4240464	ফটো উপলব্ধ	672	FBF4240475	ফটো উপলব্ধ
নাম : নৰেন্দ্ৰ গোস্বামী পিতাৰ নাম: ভবেন্দ্ৰ গোস্বামী ঘৰ নং : ১১৩ বয়স : 83 লিঙ্গ : পুৰুষ			নাম : গিৰিবালা গোস্বামী স্বামীৰ নাম: নৰেন্দ্ৰ গোস্বামী ঘৰ নং : ১১৩ বয়স : 70 লিঙ্গ : মহিলা			নাম : পৰমেশ্বৰ গোস্বামী পিতাৰ নাম: নৰেন্দ্ৰ গোস্বামী ঘৰ নং : ১১৩ বয়স : 51 লিঙ্গ : পুৰুষ		
673	FBF4237518	ফটো উপলব্ধ	674	FBF4240486	ফটো উপলব্ধ	675	FBF4240500	ফটো উপলব্ধ
নাম : প্ৰতিমা গোস্বামী স্বামীৰ নাম: পৰমেশ্বৰ গোস্বামী ঘৰ নং : ১১৩ বয়স : 39 লিঙ্গ : মহিলা			নাম : ভূপেন বৰ্মন পিতাৰ নাম: কবি ঘৰ নং : ১১৫ বয়স : 56 লিঙ্গ : পুৰুষ			নাম : খগেন বৰ্মন পিতাৰ নাম: কবি ঘৰ নং : ১১৫ বয়স : 53 লিঙ্গ : পুৰুষ		
676	FBF4240497	ফটো উপলব্ধ	677	FBF4240511	ফটো উপলব্ধ	678	FBF4240522	ফটো উপলব্ধ
নাম : দিপালী বৰ্মন স্বামীৰ নাম: ভূপেন ঘৰ নং : ১১৫ বয়স : 51 লিঙ্গ : মহিলা			নাম : দিপ্তী বৰ্মন স্বামীৰ নাম: খগেন ঘৰ নং : ১১৫ বয়স : 48 লিঙ্গ : মহিলা			নাম : যোগেশ্বৰ বৰ্মন পিতাৰ নাম: কবি ঘৰ নং : ১১৫ বয়স : 48 লিঙ্গ : পুৰুষ		
679	FBF4240533	ফটো উপলব্ধ	680	FBF1314681	ফটো উপলব্ধ	681	FBF4240544	ফটো উপলব্ধ
নাম : কল্যাণী বৰ্মন স্বামীৰ নাম: যোগেশ্বৰ বৰ্মন ঘৰ নং : ১১৫ বয়স : 46 লিঙ্গ : মহিলা			নাম : হীৰামনি তালকদাৰ পিতাৰ নাম: ভূপেন বৰ্মন ঘৰ নং : ১১৫ বয়স : 37 লিঙ্গ : মহিলা			নাম : ৰাজ বৰ্মন মাতৃৰ নাম: দিপালী ঘৰ নং : ১১৫ বয়স : 33 লিঙ্গ : পুৰুষ		
682	FBF4242120	ফটো উপলব্ধ	683	FBF4242277	ফটো উপলব্ধ	684	FBF4240566	ফটো উপলব্ধ
নাম : ভাস্কৰজ্যোতি বৰ্মন পিতাৰ নাম: খগেন বৰ্মন ঘৰ নং : ১১৬ বয়স : 32 লিঙ্গ : পুৰুষ			নাম : বিউতী বৰ্মন স্বামীৰ নাম: কিশোৰ বৰ্মন ঘৰ নং : ১১৬ বয়স : 49 লিঙ্গ : মহিলা			নাম : কিশোৰ বৰ্মন পিতাৰ নাম: গোলক বৰ্মন ঘৰ নং : ১১৬ বয়স : 48 লিঙ্গ : পুৰুষ		
685	FBF4240588	ফটো উপলব্ধ	686	FBF4240599	ফটো উপলব্ধ	687	FBF4242266	ফটো উপলব্ধ
নাম : জয়ন্ত বৰ্মন পিতাৰ নাম: গোলক বৰ্মন ঘৰ নং : ১১৬ বয়স : 43 লিঙ্গ : পুৰুষ			নাম : হেমেন বৰ্মন পিতাৰ নাম: গোলক ঘৰ নং : ১১৬ বয়স : 39 লিঙ্গ : পুৰুষ			নাম : অনামিকা বৰ্মন স্বামীৰ নাম: জয়ন্ত বৰ্মন ঘৰ নং : ১১৬ বয়স : 34 লিঙ্গ : মহিলা		
688	FBF4240657	ফটো উপলব্ধ	689	FBF4240613	ফটো উপলব্ধ	690	FBF4240624	ফটো উপলব্ধ
নাম : সবিতা কলিতা বৰ্মন স্বামীৰ নাম: নুপেন্দ্ৰ নাথ বৰ্মন ঘৰ নং : ১১৭ বয়স : 55 লিঙ্গ : মহিলা			নাম : নুপেন্দ্ৰ নাথ বৰ্মন পিতাৰ নাম: শুক্লাধ্বজ বৰ্মন ঘৰ নং : ১১৭ বয়স : 52 লিঙ্গ : পুৰুষ			নাম : প্ৰনব বৰ্মন পিতাৰ নাম: শুক্লাধ্বজ ঘৰ নং : ১১৭ বয়স : 48 লিঙ্গ : পুৰুষ		



691 নাম : কুলেন বৰ্মন স্বামীৰ নাম: শুকুধ্বজ ঘৰ নং : ১১৭ বয়স : 47 লিঙ্গ : পুৰুষ	FBF4240635 ফটো উপলব্ধ	692 নাম : লতিকা পাটোৱাৰী বৰ্মন স্বামীৰ নাম: কুলেন বৰ্মন ঘৰ নং : ১১৭ বয়স : 41 লিঙ্গ : মহিলা	FBF0211417 ফটো উপলব্ধ	693 নাম : নমিতা মেধি বৰ্মন স্বামীৰ নাম: প্ৰনৱ বৰ্মন ঘৰ নং : ১১৭ বয়স : 40 লিঙ্গ : মহিলা	FBF0211458 ফটো উপলব্ধ
694 নাম : হিতেশ হালৈ পিতাৰ নাম: দীনবন্ধু হালৈ ঘৰ নং : ১১৮ বয়স : 64 লিঙ্গ : পুৰুষ	FBF4240668 ফটো উপলব্ধ	695 নাম : প্ৰমোদ হালৈ পিতাৰ নাম: দীনবন্ধু হালৈ ঘৰ নং : ১১৮ বয়স : 61 লিঙ্গ : পুৰুষ	FBF4240680 ফটো উপলব্ধ	696 নাম : বিচিত্ৰ হালৈ পিতাৰ নাম: দীনবন্ধু হালৈ ঘৰ নং : ১১৮ বয়স : 55 লিঙ্গ : পুৰুষ	FBF4240704 ফটো উপলব্ধ
697 নাম : প্ৰনীতা হালৈ স্বামীৰ নাম: হিতেশ হালৈ ঘৰ নং : ১১৮ বয়স : 52 লিঙ্গ : মহিলা	FBF4240679 ফটো উপলব্ধ	698 নাম : সবিতা হালৈ স্বামীৰ নাম: প্ৰমোদ হালৈ ঘৰ নং : ১১৮ বয়স : 50 লিঙ্গ : মহিলা	FBF4240691 ফটো উপলব্ধ	699 নাম : মিন হালৈ স্বামীৰ নাম: বিচিত্ৰ হালৈ ঘৰ নং : ১১৮ বয়স : 48 লিঙ্গ : মহিলা	FBF4240715 ফটো উপলব্ধ
700 নাম : দিশ্টি হালৈ স্বামীৰ নাম: চানক্য হালৈ ঘৰ নং : ১১৮ বয়স : 44 লিঙ্গ : মহিলা	FBF0014977 ফটো উপলব্ধ	701 নাম : চানক্য হালৈ পিতাৰ নাম: দীনবন্ধু হালৈ ঘৰ নং : ১১৮ বয়স : 41 লিঙ্গ : পুৰুষ	FBF4240726 ফটো উপলব্ধ	S2 702 নাম : প্ৰতিভা হালৈ স্বামীৰ নাম: অমৰ জ্যোতি বৰ্মন অমৰ জ্যোতি বৰ্মন ঘৰ নং : ১১৮ বয়স : 27 লিঙ্গ : মহিলা	FBF0153130 ফটো উপলব্ধ
703 নাম : অভিজিৎ হালৈ পিতাৰ নাম: প্ৰমোদ হালৈ ঘৰ নং : ১১৮ বয়স : 22 লিঙ্গ : পুৰুষ	FBF1365261 ফটো উপলব্ধ	704 নাম : মৃদলা হালৈ পিতাৰ নাম: হিতেশ হালৈ ঘৰ নং : 118 বয়স : 21 লিঙ্গ : মহিলা	XKM0116335 ফটো উপলব্ধ	705 নাম : মনিষা হালৈ পিতাৰ নাম: হিতেশ হালৈ ঘৰ নং : 118 বয়স : 21 লিঙ্গ : মহিলা	XKM0116343 ফটো উপলব্ধ
706 নাম : হিমাংশু হালৈ পিতাৰ নাম: বিচিত্ৰ হালৈ ঘৰ নং : 118 বয়স : 20 লিঙ্গ : পুৰুষ	XKM0048082 ফটো উপলব্ধ	707 নাম : তিলক পাঠক পিতাৰ নাম: গজেন পাঠক ঘৰ নং : ১১৯ বয়স : 50 লিঙ্গ : পুৰুষ	FBF4240759 ফটো উপলব্ধ	708 নাম : ববিতা পাঠক স্বামীৰ নাম: তিলক পাঠক ঘৰ নং : ১১৯ বয়স : 45 লিঙ্গ : মহিলা	FBF4240760 ফটো উপলব্ধ
709 নাম : ধীৰাজ পাঠক পিতাৰ নাম: গজেন পাঠক ঘৰ নং : ১১৯ বয়স : 45 লিঙ্গ : পুৰুষ	FBF4240782 ফটো উপলব্ধ	710 নাম : প্ৰদীপ পাঠক পিতাৰ নাম: গজেন্দ্ৰ পাঠক ঘৰ নং : ১১৯ বয়স : 44 লিঙ্গ : পুৰুষ	FBF4240771 ফটো উপলব্ধ	711 নাম : শ্ৰী বিবেন হালৈ পিতাৰ নাম: গজেন হালৈ ঘৰ নং : ১১৯ বয়স : 42 লিঙ্গ : পুৰুষ	FBF4240806 ফটো উপলব্ধ
712 নাম : ববেন পাঠক পিতাৰ নাম: গজেন পাঠক ঘৰ নং : ১১৯ বয়স : 40 লিঙ্গ : পুৰুষ	FBF4240793 ফটো উপলব্ধ	713 নাম : ৰীতা পাঠক স্বামীৰ নাম: প্ৰদীপ পাঠক ঘৰ নং : ১১৯ বয়স : 37 লিঙ্গ : মহিলা	FBF2342521 ফটো উপলব্ধ	714 নাম : গীতা পাঠক স্বামীৰ নাম: ববেন পাঠক ঘৰ নং : ১১৯ বয়স : 35 লিঙ্গ : মহিলা	FBF2342554 ফটো উপলব্ধ
715 নাম : হেমেন পাঠক পিতাৰ নাম: গজেন্দ্ৰ পাঠক ঘৰ নং : ১১৯ বয়স : 34 লিঙ্গ : পুৰুষ	FBF2342418 ফটো উপলব্ধ	716 নাম : ৰাধিকা বৰ্মন স্বামীৰ নাম: অৰুণ বৰ্মন ঘৰ নং : ১২০ বয়স : 78 লিঙ্গ : মহিলা	FBF4240817 ফটো উপলব্ধ	717 নাম : জগন্নাথ বৰ্মন পিতাৰ নাম: অৰুণ বৰ্মন ঘৰ নং : ১২০ বয়স : 56 লিঙ্গ : পুৰুষ	FBF4240828 ফটো উপলব্ধ
718 নাম : অনিতা বৰ্মন স্বামীৰ নাম: জগন্নাথ বৰ্মন ঘৰ নং : ১২০ বয়স : 51 লিঙ্গ : মহিলা	FBF4240839 ফটো উপলব্ধ	719 নাম : কমলা বৰ্মন স্বামীৰ নাম: কুলেন ঘৰ নং : ১২০ বয়স : 48 লিঙ্গ : মহিলা	FBF4240851 ফটো উপলব্ধ	720 নাম : ৰঞ্জিত বৰ্মন পিতাৰ নাম: অৰুণ বৰ্মন ঘৰ নং : ১২০ বয়স : 48 লিঙ্গ : পুৰুষ	FBF4240884 ফটো উপলব্ধ



বিধানসভা সমষ্টিৰ নম্বৰ আৰু নাম : 38-বৰফেটী  
অংশৰ নম্বৰ আৰু নাম : 1-দমদমা পথাৰ, বৌমাৰি দমদমা

721 নাম : প্রতাপ বৰ্মন পিতাৰ নাম: অৰুণ বৰ্মন ঘৰ নং : ১২০ বয়স : 48 লিঙ্গ : পুৰুষ	FBF4240862 ফটো উপলব্ধ	722 নাম : সবিতা বৰ্মন স্বামীৰ নাম: প্রতাপ বৰ্মন ঘৰ নং : ১২০ বয়স : 46 লিঙ্গ : মহিলা	FBF4240873 ফটো উপলব্ধ	723 নাম : ধনদা বৰ্মন স্বামীৰ নাম: ৰঞ্জিত বৰ্মন ঘৰ নং : ১২০ বয়স : 31 লিঙ্গ : মহিলা	FBF2342441 ফটো উপলব্ধ
724 নাম : দিপাংকুল বৰ্মন পিতাৰ নাম: প্রতাপ বৰ্মন ঘৰ নং : ১২০ বয়স : 25 লিঙ্গ : পুৰুষ	FBF0389726 ফটো উপলব্ধ	725 নাম : নিপু কুমাৰ বাৰ্মন পিতাৰ নাম: জগন্নাথ বাৰ্মন ঘৰ নং : ১২০ বয়স : 25 লিঙ্গ : পুৰুষ	FBF0453712 ফটো উপলব্ধ	726 নাম : উপকুল বৰ্মন পিতাৰ নাম: প্রতাপ বৰ্মন ঘৰ নং : 120 বয়স : 19 লিঙ্গ : পুৰুষ	XKM0091264 ফটো উপলব্ধ
727 নাম : ফুন্ বৰ্মন স্বামীৰ নাম: তপন বৰ্মন ঘৰ নং : ১২১ বয়স : 36 লিঙ্গ : মহিলা	FBF2342189 ফটো উপলব্ধ	728 নাম : তপন বৰ্মন পিতাৰ নাম: অতুল বৰ্মন ঘৰ নং : ১২১ বয়স : 36 লিঙ্গ : পুৰুষ	FBF4240919 ফটো উপলব্ধ	729 নাম : কনমণি বৰ্মন পিতাৰ নাম: অতুল বৰ্মন ঘৰ নং : ১২১ বয়স : 32 লিঙ্গ : পুৰুষ	FBF2402553 ফটো উপলব্ধ
730 নাম : বিউটি নায়কু বৰ্মন স্বামীৰ নাম: কনমণী বৰ্মন ঘৰ নং : ১২১ বয়স : 27 লিঙ্গ : মহিলা	FBF0620476 ফটো উপলব্ধ	731 নাম : প্রসন্ন বৰ্মন পিতাৰ নাম: মইনা ঘৰ নং : ১২২ বয়স : 68 লিঙ্গ : পুৰুষ	FBF4240920 ফটো উপলব্ধ	732 নাম : সোনমনি ডেকা পিতাৰ নাম: কমলেশ্বৰ ডেকা ঘৰ নং : 123 ক বয়স : 24 লিঙ্গ : মহিলা	XKM0034074 ফটো উপলব্ধ
733 নাম : কমলেশ্বৰ ডেকা পিতাৰ নাম: পানীৰাম ডেকা ঘৰ নং : ১২৩ক বয়স : 63 লিঙ্গ : পুৰুষ	FBF4240953 ফটো উপলব্ধ	734 নাম : গীতিমা ডেকা স্বামীৰ নাম: কমলেশ্বৰ ডেকা ঘৰ নং : ১২৩ক বয়স : 48 লিঙ্গ : মহিলা	FBF4240964 ফটো উপলব্ধ	E2 735 নাম : সমিন বৰ্মন পিতাৰ নাম: শিবৰাম বৰ্মন ঘৰ নং : ১২৪ বয়স : 78 লিঙ্গ : পুৰুষ	FBF4240975 ফটো উপলব্ধ
736 নাম : সোনতৰা বৰ্মন স্বামীৰ নাম: সমিন বৰ্মন ঘৰ নং : ১২৪ বয়স : 68 লিঙ্গ : মহিলা	FBF4240986 ফটো উপলব্ধ	737 নাম : মানব বৰ্মন পিতাৰ নাম: সমিন বৰ্মন ঘৰ নং : ১২৪ বয়স : 50 লিঙ্গ : পুৰুষ	FBF4240997 ফটো উপলব্ধ	738 নাম : মিতালী বৰ্মন স্বামীৰ নাম: মানব বৰ্মন ঘৰ নং : ১২৪ বয়স : 41 লিঙ্গ : মহিলা	FBF4241003 ফটো উপলব্ধ
739 নাম : কাৰ্তিক বৰ্মন পিতাৰ নাম: সমিন বৰ্মন ঘৰ নং : ১২৪ বয়স : 33 লিঙ্গ : পুৰুষ	FBF4241014 ফটো উপলব্ধ	740 নাম : মধুস্মিতা বৰুৱা বৰ্মন স্বামীৰ নাম: কাৰ্তিক বৰ্মন ঘৰ নং : 124 বয়স : 27 লিঙ্গ : মহিলা	XKM0055822 ফটো উপলব্ধ	741 নাম : ব্ৰজেন বৰ্মন পিতাৰ নাম: মানব বৰ্মন ঘৰ নং : ১২৪ বয়স : 23 লিঙ্গ : পুৰুষ	FBF1313238 ফটো উপলব্ধ
742 নাম : জয়ন্ত বৰ্মন পিতাৰ নাম: মানব বৰ্মন ঘৰ নং : 124 বয়স : 21 লিঙ্গ : পুৰুষ	XKM0119974 ফটো উপলব্ধ	743 নাম : হলধৰ বৰ্মন পিতাৰ নাম: হৰীধৰ বৰ্মন ঘৰ নং : ১২৫ বয়স : 73 লিঙ্গ : পুৰুষ	FBF4241036 ফটো উপলব্ধ	744 নাম : যমুনা বৰ্মন স্বামীৰ নাম: হলধৰ বৰ্মন ঘৰ নং : ১২৫ বয়স : 58 লিঙ্গ : মহিলা	FBF4241047 ফটো উপলব্ধ
745 নাম : অখিল বৰ্মন পিতাৰ নাম: হৰীধৰ ঘৰ নং : ১২৫ বয়স : 53 লিঙ্গ : পুৰুষ	FBF4241058 ফটো উপলব্ধ	746 নাম : প্ৰানজিত বৰ্মন পিতাৰ নাম: হলধৰ বৰ্মন ঘৰ নং : ১২৫ বয়স : 32 লিঙ্গ : পুৰুষ	FBF0020156 ফটো উপলব্ধ	747 নাম : শিখা বৰ্মন পিতাৰ নাম: অখিল বৰ্মন ঘৰ নং : ১২৫ বয়স : 29 লিঙ্গ : মহিলা	FBF0152603 ফটো উপলব্ধ
748 নাম : বনজিত বৰ্মন পিতাৰ নাম: হলধৰ বৰ্মন ঘৰ নং : ১২৫ বয়স : 29 লিঙ্গ : পুৰুষ	FBF0020388 ফটো উপলব্ধ	749 নাম : দীপজ্যোতি বৰ্মন পিতাৰ নাম: অখিল বৰ্মন ঘৰ নং : ১২৫ বয়স : 23 লিঙ্গ : পুৰুষ	FBF1312586 ফটো উপলব্ধ	750 নাম : কৈলাস চন্দ্ৰ ডেকা পিতাৰ নাম: উদয় চন্দ্ৰ ডেকা ঘৰ নং : ১২৬ বয়স : 53 লিঙ্গ : পুৰুষ	FBF4241092 ফটো উপলব্ধ



বিধানসভা সমষ্টিৰ নম্বৰ আৰু নাম : 38-বৰফেৰী  
অংশৰ নম্বৰ আৰু নাম : 1-দমদমা পথাৰ, বৌমাৰি দমদমা

751 নাম : অঞ্জলী ডেকা স্বামীৰ নাম: কেশাশ চন্দ্ৰ ডেকা ঘৰ নং : ১২৬ বয়স : 40 লিঙ্গ : মহিলা	FBF4241105 ফটো উপলব্ধ	752 নাম : পূৰ্ণ বৰ্মন পিতাৰ নাম: ৰাজেন্দ্ৰ ঘৰ নং : ১২৮ বয়স : 53 লিঙ্গ : পুৰুষ	FBF4241149 ফটো উপলব্ধ	753 নাম : গোলাপী বৰ্মন স্বামীৰ নাম: পূৰ্ণ বৰ্মন ঘৰ নং : ১২৮ বয়স : 48 লিঙ্গ : মহিলা	FBF4241150 ফটো উপলব্ধ
754 নাম : তৰালী বৰ্মন পিতাৰ নাম: পূৰ্ণ বৰ্মন ঘৰ নং : ১২৮ বয়স : 25 লিঙ্গ : মহিলা	FBF0474288 ফটো উপলব্ধ	755 নাম : হিমাংশু বৰ্মন পিতাৰ নাম: পূৰ্ণ বৰ্মন ঘৰ নং : 128 বয়স : 22 লিঙ্গ : পুৰুষ	FBF3478849 ফটো উপলব্ধ	756 নাম : ভানু বৰ্মন স্বামীৰ নাম: পল্লেশ্বৰ ঘৰ নং : ১২৯ বয়স : 68 লিঙ্গ : মহিলা	FBF4241161 ফটো উপলব্ধ
757 নাম : কমলেশ্বৰ ডেকা পিতাৰ নাম: পল্লেশ্বৰ ডেকা ঘৰ নং : ১২৯ বয়স : 50 লিঙ্গ : পুৰুষ	FBF4241172 ফটো উপলব্ধ	758 নাম : বিংকুমণি ডেকা স্বামীৰ নাম: কমলেশ্বৰ ডেকা ঘৰ নং : ১২৯ বয়স : 40 লিঙ্গ : মহিলা	FBF4241183 ফটো উপলব্ধ	S2 759 নাম : মিনা আহমেদ পিতাৰ নাম: আফতাব ঘৰ নং : ১২৯ বয়স : 35 লিঙ্গ : মহিলা	FBF4241207 ফটো উপলব্ধ
760 নাম : তপন ডেকা পিতাৰ নাম: ধীৰেশ্বৰ বৰ্মন ঘৰ নং : ১২৯ বয়স : 27 লিঙ্গ : পুৰুষ	FBF0570622 ফটো উপলব্ধ	761 নাম : ভাস্কৰ বৰ্মন পিতাৰ নাম: ধীৰেশ্বৰ বৰ্মন ঘৰ নং : ১২৯ বয়স : 23 লিঙ্গ : পুৰুষ	FBF1113844 ফটো উপলব্ধ	762 নাম : কংকনা ডেকা পিতাৰ নাম: কমলেশ্বৰ ডেকা ঘৰ নং : 129 বয়স : 21 লিঙ্গ : মহিলা	FBF3475613 ফটো উপলব্ধ
763 নাম : তাজমিনা খানম স্বামীৰ নাম: ৰাকিবুল হুছেইন ঘৰ নং : 129 চ বয়স : 25 লিঙ্গ : মহিলা	FBF1302116 ফটো উপলব্ধ	764 নাম : কাঞ্চন বেগম স্বামীৰ নাম: তাফিজ আলী ঘৰ নং : 129 গ বয়স : 55 লিঙ্গ : মহিলা	FBF1040580 ফটো উপলব্ধ	765 নাম : আব্দুল কৰিম পিতাৰ নাম: তাফিজ আলী ঘৰ নং : 129 গ বয়স : 31 লিঙ্গ : পুৰুষ	FBF1042439 ফটো উপলব্ধ
766 নাম : ৰাচিদা বেগম পিতাৰ নাম: তাফিজ আলি ঘৰ নং : 129 গ বয়স : 26 লিঙ্গ : মহিলা	FBF0508390 ফটো উপলব্ধ	S2 767 নাম : মৰ্জিনা খাতুন স্বামীৰ নাম: আব্দুল কৰিম ঘৰ নং : 129 গ বয়স : 22 লিঙ্গ : মহিলা	XKM0033241 ফটো উপলব্ধ	768 নাম : চফিকুল আলি পিতাৰ নাম: তাফিজ আলী ঘৰ নং : 129 গ বয়স : 21 লিঙ্গ : পুৰুষ	XKM0007732 ফটো উপলব্ধ
769 নাম : আম্বৰ আলী পিতাৰ নাম: আব্দুল গফুৰ ঘৰ নং : ১২৯ঘ বয়স : 31 লিঙ্গ : পুৰুষ	FBF0152884 ফটো উপলব্ধ	770 নাম : মোহীদুল ইসলাম মাতৃৰ নাম: গুলেজা বেগম ঘৰ নং : ১২৯ঙ বয়স : 28 লিঙ্গ : পুৰুষ	FBF0497867 ফটো উপলব্ধ	771 নাম : আব্দুল গফুৰ পিতাৰ নাম: কুদ্দুছ আলী ঘৰ নং : ১২৯ঘ বয়স : 60 লিঙ্গ : পুৰুষ	FBF4241285 ফটো উপলব্ধ
772 নাম : দৌলত আলী পিতাৰ নাম: আঃ কদ্দুছ ঘৰ নং : ১২৯ঙ বয়স : 50 লিঙ্গ : পুৰুষ	FBF4241309 ফটো উপলব্ধ	773 নাম : ধীৰেশ্বৰ বৰ্মন পিতাৰ নাম: পল্লেশ্বৰ বৰ্মন ঘৰ নং : ১২৯খ বয়স : 50 লিঙ্গ : পুৰুষ	FBF4241230 ফটো উপলব্ধ	S2 774 নাম : দিলবৰ আলী পিতাৰ নাম: কুদ্দুছ আলী ঘৰ নং : ১২৯গ বয়স : 48 লিঙ্গ : পুৰুষ	FBF4241263 ফটো উপলব্ধ
775 নাম : ফজল হক পিতাৰ নাম: কুদ্দুছ আলী ঘৰ নং : ১২৯গ বয়স : 47 লিঙ্গ : পুৰুষ	FBF4241274 ফটো উপলব্ধ	776 নাম : তুতুমনি বৰ্মন স্বামীৰ নাম: ধীৰেশ্বৰ বৰ্মন ঘৰ নং : ১২৯খ বয়স : 47 লিঙ্গ : মহিলা	FBF4241241 ফটো উপলব্ধ	777 নাম : গুলেজা বেগম স্বামীৰ নাম: দৌলত আলী ঘৰ নং : ১২৯ঙ বয়স : 42 লিঙ্গ : মহিলা	FBF4241310 ফটো উপলব্ধ
778 নাম : হবিবৰ ৰহমান পিতাৰ নাম: আব্দুল গফুৰ ঘৰ নং : ১২৯ঘ বয়স : 38 লিঙ্গ : পুৰুষ	FBF4241296 ফটো উপলব্ধ	779 নাম : মঃ ৰাকিবুল হুছেইন পিতাৰ নাম: মঃ আফতাব হুছেইন ঘৰ নং : ১২৯চ বয়স : 38 লিঙ্গ : পুৰুষ	FBF4241332 ফটো উপলব্ধ	S2 780 নাম : আচমিনা খাতুন স্বামীৰ নাম: ফজল হক ঘৰ নং : ১২৯গ বয়স : 34 লিঙ্গ : মহিলা	FBF2342485 ফটো উপলব্ধ



781 নাম : মাচুমা পাৰবিন পিতাৰ নাম: আব্দুল অহাব ঘৰ নং : ১৩৫ বয়স : 24 লিঙ্গ : মহিলা	FBF1302199 ফটো উপলব্ধ	782 নাম : বাশ্বিদুল ইছলাম পিতাৰ নাম: হৰেক আলী ঘৰ নং : ১৪৬ বয়স : 26 লিঙ্গ : পুৰুষ	FBF0398230 ফটো উপলব্ধ	783 নাম : বিমলা বেগম স্বামীৰ নাম: বাহাৰ আলী ঘৰ নং : 157 বয়স : 30 লিঙ্গ : মহিলা	XKM0039925 ফটো উপলব্ধ
784 নাম : ছাদাম হুছেইন পিতাৰ নাম: গফুৰ আলী ঘৰ নং : ১৫৭৮ বয়স : 29 লিঙ্গ : পুৰুষ	FBF0402073 ফটো উপলব্ধ	785 নাম : ছাদাম আলী পিতাৰ নাম: আনচৈৰ আলী ঘৰ নং : 157 বয়স : 26 লিঙ্গ : পুৰুষ	FBF3481298 ফটো উপলব্ধ	786 নাম : একাৰৰ আলী পিতাৰ নাম: ফকিৰ চান্দ ঘৰ নং : ১৫৭ বয়স : 24 লিঙ্গ : পুৰুষ	FBF1237791 ফটো উপলব্ধ
787 নাম : নাজমিনা খাতুন স্বামীৰ নাম: একাৰৰ আলী ঘৰ নং : 157 বয়স : 20 লিঙ্গ : মহিলা	XKM0112789 ফটো উপলব্ধ	788 নাম : চাবেদজ্জল আলী পিতাৰ নাম: আনচৈৰ আলী ঘৰ নং : ১৫৭৮ বয়স : 33 লিঙ্গ : পুৰুষ	FBF0226928 ফটো উপলব্ধ	789 নাম : বুকিয়া বেগম স্বামীৰ নাম: চাবেদজ্জল আলী ঘৰ নং : 27 বয়স : 27 লিঙ্গ : মহিলা	FBF0227017 ফটো উপলব্ধ
790 নাম : বেজাউল কৰিম পিতাৰ নাম: মেহেৰ আলী ঘৰ নং : 157 চ বয়স : 20 লিঙ্গ : পুৰুষ	XKM0153031 ফটো উপলব্ধ	791 নাম : চাফিয়া খাতুন স্বামীৰ নাম: আনচৈৰ আলী ঘৰ নং : 157খ বয়স : 53 লিঙ্গ : মহিলা	FBF4241718 ফটো উপলব্ধ	792 নাম : ফকিৰ চান্দ পিতাৰ নাম: জচমত আলী ঘৰ নং : ১৫৭ঘ বয়স : 52 লিঙ্গ : পুৰুষ	FBF0152678 ফটো উপলব্ধ
793 নাম : বেহেনা বেগম স্বামীৰ নাম: ফকিৰ চান্দ ঘৰ নং : ১৫৭ঘ বয়স : 47 লিঙ্গ : মহিলা	FBF0397794 ফটো উপলব্ধ	794 নাম : ছাদাম হুছেইন পিতাৰ নাম: ছাহেদ আলী ঘৰ নং : ১৫৭ঝ বয়স : 29 লিঙ্গ : পুৰুষ	FBF0306910 ফটো উপলব্ধ	795 নাম : মহিদুল ইছলাম পিতাৰ নাম: চাহেদ আলী ঘৰ নং : 157 বা বয়স : 26 লিঙ্গ : পুৰুষ	XKM0090605 ফটো উপলব্ধ
796 নাম : জাহেদা খাতুন স্বামীৰ নাম: মহিদুল ইছলাম ঘৰ নং : 157 বা বয়স : 24 লিঙ্গ : মহিলা	XKM0090613 ফটো উপলব্ধ	797 নাম : বাহাজ উদ্দিন পিতাৰ নাম: ফকৰ উদ্দিন ঘৰ নং : 157 ত বয়স : 20 লিঙ্গ : পুৰুষ	XKM0034678 ফটো উপলব্ধ	798 নাম : আনচৈৰ আলী পিতাৰ নাম: আব্দুল ঘৰ নং : ১৫৭ঢ বয়স : 68 লিঙ্গ : পুৰুষ	FBF4241707 ফটো উপলব্ধ
799 নাম : ধলিমুন স্বামীৰ নাম: জচমত আলী ঘৰ নং : ১৫৭ঘ বয়স : 68 লিঙ্গ : মহিলা	FBF4241445 ফটো উপলব্ধ	800 নাম : চাহেদ আলী পিতাৰ নাম: তাইমুদ্দিন আলী ঘৰ নং : ১৫৭ঝ বয়স : 58 লিঙ্গ : পুৰুষ	FBF4241581 ফটো উপলব্ধ	801 নাম : দক্ষ বৰ্মন পিতাৰ নাম: কাশী বৰ্মন ঘৰ নং : ১৫৭দ বয়স : 53 লিঙ্গ : পুৰুষ	FBF4241785 ফটো উপলব্ধ
802 নাম : গৰিমুন বেগম স্বামীৰ নাম: চাহেদ আলী ঘৰ নং : ১৫৭ঝ বয়স : 50 লিঙ্গ : মহিলা	FBF4241592 ফটো উপলব্ধ	803 নাম : মেহেৰ আলী পিতাৰ নাম: হজৰত আলী ঘৰ নং : ১৫৭চ বয়স : 49 লিঙ্গ : পুৰুষ	FBF4241547 ফটো উপলব্ধ	804 নাম : প্ৰতিমা বৰ্মন স্বামীৰ নাম: দক্ষৰাম বৰ্মন ঘৰ নং : ১৫৭দ বয়স : 48 লিঙ্গ : মহিলা	FBF4241796 ফটো উপলব্ধ
805 নাম : ধল আলী পিতাৰ নাম: জচমত ঘৰ নং : ১৫৭ঘ বয়স : 44 লিঙ্গ : পুৰুষ	FBF4241478 ফটো উপলব্ধ	806 নাম : আনোৱাৰা বিবি স্বামীৰ নাম: মেহেৰ আলী ঘৰ নং : ১৫৭চ বয়স : 41 লিঙ্গ : মহিলা	FBF4241558 ফটো উপলব্ধ	807 নাম : ফকৰ উদ্দিন পিতাৰ নাম: আঃ কুদ্দুচ ঘৰ নং : ১৫৭ত বয়স : 41 লিঙ্গ : পুৰুষ	FBF4241730 ফটো উপলব্ধ
808 নাম : বাছিৰন নেছা স্বামীৰ নাম: ফকৰ উদ্দিন ঘৰ নং : ১৫৭ত বয়স : 40 লিঙ্গ : মহিলা	FBF4241741 ফটো উপলব্ধ	809 নাম : বৈকুণ্ঠ দাস পিতাৰ নাম: খগেশ্বৰ দাস ঘৰ নং : ১৫৮ বয়স : 52 লিঙ্গ : পুৰুষ	FBF2342350 ফটো উপলব্ধ	810 নাম : পূৰ্ণিমা দাস স্বামীৰ নাম: বৈকুণ্ঠ দাস ঘৰ নং : ১৫৮ বয়স : 42 লিঙ্গ : মহিলা	FBF2342601 ফটো উপলব্ধ



বিধানসভা সমষ্টিৰ নম্বৰ আৰু নাম : 38-বৰক্ষেত্ৰী  
অংশৰ নম্বৰ আৰু নাম : 1-দমদমা পথাৰ, বৌমাৰি দমদমা

811

FBF0480459

নাম : লাচিত দাস  
পিতাৰ নাম: বৈকুণ্ঠ দাস  
ঘৰ নং : ১৫৮  
বয়স : 26 লিঙ্গ : পুৰুষ

ফটো উপলব্ধ

812

XKM0119347

নাম : ধনশ্ৰী বৈশ্য দাস  
স্বামীৰ নাম: লাচিত দাস  
ঘৰ নং : 158  
বয়স : 24 লিঙ্গ : মহিলা

ফটো উপলব্ধ



813	1	XKM0182220
নাম : সুৰভী হালৈ মাতৃৰ নাম: অন্ন বালা হালৈ ঘৰ নং : 22 বয়স : 43 লিঙ্গ : মহিলা		
ফটো উপলব্ধ		

814	1	XKM0182410
নাম : দিপান্দিতা হালৈ পিতাৰ নাম: প্ৰমোদ হালৈ ঘৰ নং : 118 বয়স : 19 লিঙ্গ : মহিলা		
ফটো উপলব্ধ		

815	1	XKM0182428
নাম : দিম্পী হালৈ পিতাৰ নাম: প্ৰমোদ হালৈ ঘৰ নং : 118 বয়স : 19 লিঙ্গ : মহিলা		
ফটো উপলব্ধ		

816	1	XKM0182444
নাম : ধূমান বৰ্মন পিতাৰ নাম: নৃপেন্দ্ৰ নাথ বৰ্মন ঘৰ নং : 117 বয়স : 18 লিঙ্গ : পুৰুষ		
ফটো উপলব্ধ		

817	1	XKM0201079
নাম : প্ৰনিতা ডেকা স্বামীৰ নাম: হেমেন বৰ্মন ঘৰ নং : 116 বয়স : 38 লিঙ্গ : মহিলা		
ফটো উপলব্ধ		



818	1	XKM0222182
নাম : বনসিতা বৰ্মন পিতাৰ নাম: অনিল বৰ্মন ঘৰ নং : 15 বয়স : 21 লিঙ্গ : মহিলা		
ফটো উপলব্ধ		

819	1	XKM0222620
নাম : নিশিতা ডেকা পিতাৰ নাম: কমলেশ্বৰ ডেকা ঘৰ নং : 129 বয়স : 18 লিঙ্গ : মহিলা		
ফটো উপলব্ধ		

820	1	XKM0226696
নাম : দিলীপ বৈশ্য স্বামীৰ নাম: বীৰেন হালৈ ঘৰ নং : 119 বয়স : 33 লিঙ্গ : মহিলা		
ফটো উপলব্ধ		

821	1	XKM0226753
নাম : পম্পী বৰ্মন পিতাৰ নাম: অৰুণ বৰ্মন ঘৰ নং : 62 বয়স : 18 লিঙ্গ : মহিলা		
ফটো উপলব্ধ		

822	1	XKM0228379
নাম : বাহুল হালৈ মাতৃৰ নাম: মিতালী হালৈ ঘৰ নং : 97 বয়স : 18 লিঙ্গ : পুৰুষ		
ফটো উপলব্ধ		

823	1	XKM0229880
নাম : কংকন পাঠক পিতাৰ নাম: তিলক পাঠক ঘৰ নং : 119 বয়স : 22 লিঙ্গ : পুৰুষ		
ফটো উপলব্ধ		

## ভোটাৰৰ সাৰাংশ

## A) ভোটাৰৰ সংখ্যা

	তালিকাৰ প্ৰকাৰ	তালিকাৰ চিনাক্তকৰণ	ভোটাৰৰ সংখ্যা				
			পুৰুষ	মহিলা	ওয় লিঙ্গ	মুঠ	
I	মূল তালিকা	মূল তালিকা	বিশেষ সংশোধন, 2026 চনৰ পূৰ্বৰ 2025 চনৰ মূল তালিকাৰ লগত থকা সংযোজন সমূহ একত্ৰিতকৰণ কৰা তালিকা।	430	382	0	812
II	যোগ তালিকা	পৰিপূৰক 1	বিশেষ সংক্ষিপ্ত সংশোধন, 2026	1	4	0	5
		পৰিপূৰক 2	অনবিচ্ছিন্ন সংশোধন 2026	2	4	0	6
			মুঠ	3	8	0	11
III	বিয়োজন তালিকা	পৰিপূৰক 1	বিশেষ সংক্ষিপ্ত সংশোধন, 2026	0	1	0	1
		পৰিপূৰক 2	অনবিচ্ছিন্ন সংশোধন 2026	9	6	0	15
			মুঠ	9	7	0	16
IV	লিংগ ক্ষেত্ৰত পৰিবৰ্তনৰ বাবে পাৰ্থক্য			0	0	0	0
এই সংশোধনৰ পিছত ভোটাৰ তালিকাত ভোটাৰৰ মুঠ সংখ্যা (I+II-III+IV)				424	383	0	807

## B) শুধৰনীৰ সংখ্যা

তালিকাৰ প্ৰকাৰ	তালিকাৰ চিনাক্তকৰণ	শুধৰনীৰ সংখ্যা
পৰিপূৰক 1	বিশেষ সংক্ষিপ্ত সংশোধন, 2026	1
পৰিপূৰক 2	অনবিচ্ছিন্ন সংশোধন 2026	2
	মুঠ	3

নিৰ্বাচক পঞ্জীয়ন বিষয়াৰ স্বাক্ষৰ

E-মত, S-স্থানান্তৰিত/ বাসস্থান পৰিবৰ্তন, R-প্ৰতিলিপি, M-নিখোজ, Q-অযোগ্য