



ভোটাৰ তালিকা 2026 S03 অসম

বিধানসভা সমষ্টিৰ নম্বৰ, নাম আৰু সংৰক্ষণৰ স্থিতি : 39 - নলবাৰী (সাধাৰণ)		খণ্ড নং : 126																			
এই বিধানসভা সমষ্টিত কোন সংসদীয় সমষ্টিৰ অন্তৰ্গত তাৰ নম্বৰ, নাম আৰু সংৰক্ষণ স্থিতি : 3 - বৰপেটা (সাধাৰণ)																					
1. সংশোধনৰ বিৱৰণ																					
সংশোধনৰ বছৰ	2026	তালিকাৰ চিনাক্তকৰণ																			
ভিত্তি তাৰিখ	01-04-2026	বিশেষ সংশোধন, 2026 চনৰ পূৰ্বৰ 2025 চনৰ মূল তালিকাৰ লগত থকা সংযোজন সমূহ একত্ৰিতকৰণ কৰা তালিকা।																			
সংশোধনৰ প্ৰকাৰ	বিশেষ সংশোধন 2026																				
প্ৰকাশনৰ তাৰিখ	23-03-2026																				
2. খণ্ড আৰু ভোটগ্ৰহন কেন্দ্ৰৰ বিৱৰণ																					
খণ্ডৰ অন্তৰ্গত এলেকা সমূহৰ নম্বৰ আৰু নাম																					
1-ভদ্র বঙ্গাল	<table border="1" style="width: 100%; border-collapse: collapse;"> <tr> <td>মূল চহৰ/গাওঁ</td> <td>: ভদ্র বঙ্গাল</td> </tr> <tr> <td>ৱাৰ্ড নং</td> <td>:</td> </tr> <tr> <td>ডাকঘৰ</td> <td>: ঘগ্ৰাপাৰ</td> </tr> <tr> <td>পুলিচ থানা</td> <td>: ঘগ্ৰাপাৰ</td> </tr> <tr> <td>ব্লক</td> <td>: বড়িগোগ বনভাগ খণ্ড-১</td> </tr> <tr> <td>ৰাজহ চক্ৰ</td> <td>: ঘগ্ৰাপাৰ</td> </tr> <tr> <td>জিলা</td> <td>: নলবাৰী</td> </tr> <tr> <td>পিনকোড</td> <td>: 781369</td> </tr> </table>					মূল চহৰ/গাওঁ	: ভদ্র বঙ্গাল	ৱাৰ্ড নং	:	ডাকঘৰ	: ঘগ্ৰাপাৰ	পুলিচ থানা	: ঘগ্ৰাপাৰ	ব্লক	: বড়িগোগ বনভাগ খণ্ড-১	ৰাজহ চক্ৰ	: ঘগ্ৰাপাৰ	জিলা	: নলবাৰী	পিনকোড	: 781369
মূল চহৰ/গাওঁ	: ভদ্র বঙ্গাল																				
ৱাৰ্ড নং	:																				
ডাকঘৰ	: ঘগ্ৰাপাৰ																				
পুলিচ থানা	: ঘগ্ৰাপাৰ																				
ব্লক	: বড়িগোগ বনভাগ খণ্ড-১																				
ৰাজহ চক্ৰ	: ঘগ্ৰাপাৰ																				
জিলা	: নলবাৰী																				
পিনকোড	: 781369																				
3. ভোটগ্ৰহন কেন্দ্ৰৰ বিৱৰণ																					
ভোটগ্ৰহন কেন্দ্ৰৰ নম্বৰ আৰু নাম :		ভোটগ্ৰহন কেন্দ্ৰৰ প্ৰকাৰ (পুৰুষ/মহিলা/সাধাৰণ)		সাধাৰণ																	
126 - ভদাৰ বামুনতোলা মিলন বালিকা বিদ্যালয়		খণ্ডৰ অন্তৰ্গত সহায়ক ভোটগ্ৰহন কেন্দ্ৰৰ সংখ্যা :		0																	
ভোটগ্ৰহন কেন্দ্ৰৰ ঠিকনা :																					
ভদাৰ বামুনতোলা মিলন বালিকা বিদ্যালয়, ৰুম নং ২, ভদ্র বাংগাল, নলবাৰী																					
4. ভোটাৰৰ সংখ্যা																					
আৰম্ভনি ক্ৰমিক নং	শেষ ক্ৰমিক নং	মুঠ ভোটাৰ																			
		পুৰুষ	মহিলা	৩য় লিঙ্গ	মুঠ																
1	528	272	240	0	512																

নিৰ্বাচক পঞ্জীয়ন বিষয়াৰ স্বাক্ষৰ

Nazri Naksha

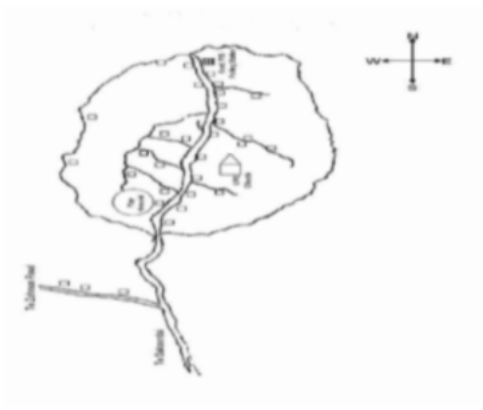

Google Map View

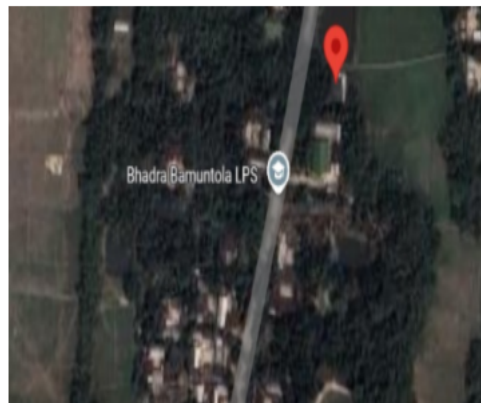

Polling Station Building Front View



ভোটগ্ৰহন কেন্দ্ৰৰ সন্মুখৰ দৃশ্য



Cad View

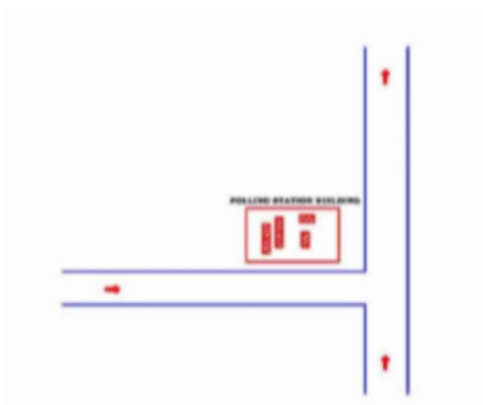

Key MAP View

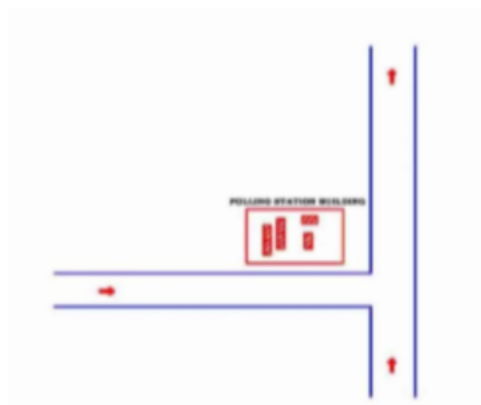



1 নাম : চেহেনাজ বেগম পিতাৰ নাম : জাকিৰ হুছেইন ঘৰ নং : 50 বয়স : 20 লিঙ্গ : মহিলা	WXD0094698 ফটো উপলব্ধ	2 নাম : পূৰ্বশ্ৰী কুমাৰ পিতাৰ নাম : শ্ৰীহাদ কুমাৰ ঘৰ নং : 115ক বয়স : 31 লিঙ্গ : মহিলা	HFW0281337 ফটো উপলব্ধ	3 নাম : দিপজ্যোতি কুমাৰ পিতাৰ নাম : প্ৰহলাদ কুমাৰ ঘৰ নং : 115ক বয়স : 29 লিঙ্গ : পুৰুষ	HFW0281519 ফটো উপলব্ধ
S 4 নাম : চহিজান বিবি স্বামীৰ নাম : হাচৈ আলী ঘৰ নং : 115 বয়স : 33 লিঙ্গ : মহিলা	HFW0549931 ফটো উপলব্ধ	S 5 নাম : জাকিৰ হুছেইন পিতাৰ নাম : হাচৈ আলী ঘৰ নং : 115 বয়স : 45 লিঙ্গ : পুৰুষ	HFW0549915 ফটো উপলব্ধ	6 নাম : বাজেন ৰাজবংশী পিতাৰ নাম : যতীন ঘৰ নং : 115 বয়স : 43 লিঙ্গ : পুৰুষ	HFW3238833 ফটো উপলব্ধ
7 নাম : মিন দাস ৰাজবংশী স্বামীৰ নাম : ৰাজেন ৰাজবংশী ঘৰ নং : 43 বয়স : 43 লিঙ্গ : মহিলা	HFW2328872 ফটো উপলব্ধ	8 নাম : ৰমেন ৰাজবংশী পিতাৰ নাম : যতীন ৰাজবংশী ঘৰ নং : 34 বয়স : 34 লিঙ্গ : পুৰুষ	HFW3243025 ফটো উপলব্ধ	9 নাম : প্ৰতিমা ডেকা ৰাজবংশী স্বামীৰ নাম : ৰমেন ৰাজবংশী ঘৰ নং : 30 বয়স : 30 লিঙ্গ : মহিলা	HFW0615575 ফটো উপলব্ধ
10 নাম : সতীন ৰাজবংশী পিতাৰ নাম : দেবেন ঘৰ নং : 120 বয়স : 73 লিঙ্গ : পুৰুষ	HFW3238844 ফটো উপলব্ধ	11 নাম : কমলা ৰাজবংশী স্বামীৰ নাম : দেবেন ৰাজবংশী ঘৰ নং : 120 বয়স : 63 লিঙ্গ : মহিলা	HFW3238877 ফটো উপলব্ধ	12 নাম : জেউতি ৰাজবংশী স্বামীৰ নাম : তিলক ৰাজবংশী ঘৰ নং : 120 বয়স : 31 লিঙ্গ : মহিলা	HFW0285098 ফটো উপলব্ধ
13 নাম : মুনাল ৰাজবংশী পিতাৰ নাম : নগেন ৰাজবংশী ঘৰ নং : 120গ বয়স : 25 লিঙ্গ : পুৰুষ	HFW0542266 ফটো উপলব্ধ	14 নাম : জগদীশ ৰাজবংশী পিতাৰ নাম : নগেন ৰাজবংশী ঘৰ নং : 120ঘ বয়স : 25 লিঙ্গ : পুৰুষ	HFW0547273 ফটো উপলব্ধ	15 নাম : গৌতম ৰাজবংশী পিতাৰ নাম : ফনীধৰ ৰাজবংশী ঘৰ নং : 120খ বয়স : 25 লিঙ্গ : পুৰুষ	HFW0449595 ফটো উপলব্ধ
16 নাম : চিন্ময় ৰাজবংশী পিতাৰ নাম : ফনীধৰ ৰাজবংশী ঘৰ নং : 120 খ বয়স : 22 লিঙ্গ : পুৰুষ	HFW3071719 ফটো উপলব্ধ	17 নাম : ফনীধৰ ৰাজবংশী পিতাৰ নাম : দেবেন ঘৰ নং : 120খ বয়স : 58 লিঙ্গ : পুৰুষ	HFW3238888 ফটো উপলব্ধ	18 নাম : নগেন ৰাজবংশী পিতাৰ নাম : দেবেন ঘৰ নং : 120গ বয়স : 56 লিঙ্গ : পুৰুষ	HFW3238902 ফটো উপলব্ধ
19 নাম : শশিলা ৰাজবংশী স্বামীৰ নাম : নগেন ৰাজবংশী ঘৰ নং : 120গ বয়স : 53 লিঙ্গ : মহিলা	HFW3238913 ফটো উপলব্ধ	20 নাম : পূৰ্ণিমা ৰাজবংশী স্বামীৰ নাম : ফনীধৰ ৰাজবংশী ঘৰ নং : 120খ বয়স : 48 লিঙ্গ : মহিলা	HFW3238899 ফটো উপলব্ধ	21 নাম : তিলক ৰাজবংশী পিতাৰ নাম : বিপিন ঘৰ নং : 120গ বয়স : 43 লিঙ্গ : পুৰুষ	HFW3238924 ফটো উপলব্ধ
22 নাম : নৰেন্দ্ৰ ৰাজবংশী পিতাৰ নাম : নিংনা ঘৰ নং : 122 বয়স : 68 লিঙ্গ : পুৰুষ	HFW3238935 ফটো উপলব্ধ	23 নাম : কমলা ৰাজবংশী স্বামীৰ নাম : নৰেন্দ্ৰ ঘৰ নং : 122 বয়স : 63 লিঙ্গ : মহিলা	HFW3238946 ফটো উপলব্ধ	24 নাম : মনেশ্বৰ ৰাজবংশী পিতাৰ নাম : নৰেন্দ্ৰ ঘৰ নং : 122 বয়স : 46 লিঙ্গ : পুৰুষ	HFW3238957 ফটো উপলব্ধ
25 নাম : বিৰেন ৰাজবংশী পিতাৰ নাম : নৰেন ৰাজবংশী ঘৰ নং : 122 বয়স : 44 লিঙ্গ : পুৰুষ	HFW3238968 ফটো উপলব্ধ	26 নাম : বিপুল ৰাজবংশী পিতাৰ নাম : নৰেন্দ্ৰ ঘৰ নং : 122 বয়স : 42 লিঙ্গ : পুৰুষ	HFW3238979 ফটো উপলব্ধ	27 নাম : ৰেখা ৰাজবংশী স্বামীৰ নাম : মনেশ্বৰ ৰাজবংশী ঘৰ নং : 122 বয়স : 41 লিঙ্গ : মহিলা	HFW3238991 ফটো উপলব্ধ
28 নাম : পম্পী ৰাজবংশী স্বামীৰ নাম : বিৰেন ৰাজবংশী ঘৰ নং : 122 বয়স : 33 লিঙ্গ : মহিলা	HFW0285858 ফটো উপলব্ধ	29 নাম : দীপজ্যোতি ৰাজবংশী পিতাৰ নাম : মনেশ্বৰ ৰাজবংশী ঘৰ নং : 122 বয়স : 19 লিঙ্গ : পুৰুষ	WXD0117671 ফটো উপলব্ধ	30 নাম : বাসন্তী ৰাজবংশী স্বামীৰ নাম : বিপিন ঘৰ নং : 123 বয়স : 66 লিঙ্গ : মহিলা	HFW3239007 ফটো উপলব্ধ



31 নাম : বীজ ৰাজবংশী স্বামীৰ নাম: ব্ৰজেন ৰাজবংশী ঘৰ নং : ১২৩ বয়স : 48 লিঙ্গ : মহিলা	HFW3239041 ফটো উপলব্ধ	32 নাম : তপন ৰাজবংশী পিতাৰ নাম: বিপিন ঘৰ নং : ১২৩ বয়স : 42 লিঙ্গ : পুৰুষ	HFW3239018 ফটো উপলব্ধ	33 নাম : কনক ৰাজবংশী পিতাৰ নাম: বিপিন ঘৰ নং : ১২৩ বয়স : 41 লিঙ্গ : পুৰুষ	HFW3239029 ফটো উপলব্ধ
34 নাম : মঞ্জু ৰাজবংশী স্বামীৰ নাম: তপন ৰাজবংশী ঘৰ নং : ১২৩ বয়স : 40 লিঙ্গ : মহিলা	HFW0286237 ফটো উপলব্ধ	35 নাম : ৰইসমী বড়ো স্বামীৰ নাম: কনক ৰাজবংশী ঘৰ নং : 123 বয়স : 29 লিঙ্গ : মহিলা	WXD0100321 ফটো উপলব্ধ	36 নাম : বন্দনা ৰাজবংশী মাতৃৰ নাম: বিজু ৰাজবংশী ঘৰ নং : 123 বয়স : 25 লিঙ্গ : মহিলা	WXD0035675 ফটো উপলব্ধ
37 নাম : মতীৰাম ৰাজবংশী পিতাৰ নাম: মমাত ঘৰ নং : ১২৪ বয়স : 68 লিঙ্গ : পুৰুষ	HFW3239052 ফটো উপলব্ধ	38 নাম : নিৰোদা ৰাজবংশী স্বামীৰ নাম: মতীৰাম ৰাজবংশী ঘৰ নং : ১২৪ বয়স : 58 লিঙ্গ : মহিলা	HFW3239063 ফটো উপলব্ধ	39 নাম : যোগেশ ৰাজবংশী পিতাৰ নাম: সুৰেন ৰাজবংশী ঘৰ নং : ১২৪ বয়স : 36 লিঙ্গ : পুৰুষ	HFW2328770 ফটো উপলব্ধ
40 নাম : যুতিকা ৰাজবংশী স্বামীৰ নাম: যোগেশ ৰাজবংশী ঘৰ নং : ১২৪ বয়স : 34 লিঙ্গ : মহিলা	HFW2328781 ফটো উপলব্ধ	41 নাম : জুবমনি ৰাজবংশী স্বামীৰ নাম: নয়ন ৰাজবংশী ঘৰ নং : ১২৪ বয়স : 33 লিঙ্গ : মহিলা	HFW2328689 ফটো উপলব্ধ	42 নাম : নয়ন ৰাজবংশী পিতাৰ নাম: মতীৰাম ৰাজবংশী ঘৰ নং : ১২৪ বয়স : 32 লিঙ্গ : পুৰুষ	HFW3243467 ফটো উপলব্ধ
43 নাম : ৰমেশ চন্দ্ৰ ৰাজবংশী পিতাৰ নাম: ৰঞ্জিত ৰাজবংশী ঘৰ নং : ১২৫ক বয়স : 58 লিঙ্গ : পুৰুষ	HFW3239085 ফটো উপলব্ধ	44 নাম : রিমা কলিতা স্বামীৰ নাম: কংকন ৰাজবংশী ঘৰ নং : 125 বয়স : 25 লিঙ্গ : মহিলা	GVT0536342 ফটো উপলব্ধ	45 নাম : প্ৰাঞ্জল ৰাজবংশী পিতাৰ নাম: নগেন ৰাজবংশী ঘৰ নং : ১২৫খ বয়স : 30 লিঙ্গ : পুৰুষ	HFW0183723 ফটো উপলব্ধ
46 নাম : ডালিমী ৰাজবংশী স্বামীৰ নাম: প্ৰাঞ্জল ৰাজবংশী ঘৰ নং : ১২৫খ বয়স : 25 লিঙ্গ : মহিলা	HFW0450593 ফটো উপলব্ধ	47 নাম : নগেন ৰাজবংশী পিতাৰ নাম: ৰঞ্জিত ঘৰ নং : ১২৫খ বয়স : 53 লিঙ্গ : পুৰুষ	HFW3239110 ফটো উপলব্ধ	48 নাম : নিৰ ৰাজবংশী স্বামীৰ নাম: ৰমেশ ঘৰ নং : ১২৫ক বয়স : 48 লিঙ্গ : মহিলা	HFW3239096 ফটো উপলব্ধ
E 49 নাম : নিৰ ৰাজবংশী স্বামীৰ নাম: নগেন ৰাজবংশী ঘৰ নং : ১২৫খ বয়স : 48 লিঙ্গ : মহিলা	HFW3239121 ফটো উপলব্ধ	50 নাম : পংকজ ৰাজবংশী পিতাৰ নাম: নগেন ৰাজবংশী ঘৰ নং : ১২৫খ বয়স : 38 লিঙ্গ : পুৰুষ	HFW3242851 ফটো উপলব্ধ	51 নাম : ববিতা ৰাজবংশী স্বামীৰ নাম: বিপুল ৰাজবংশী ঘৰ নং : ১২৫ক বয়স : 35 লিঙ্গ : মহিলা	HFW3242840 ফটো উপলব্ধ
52 নাম : মনোমতি ৰাজবংশী স্বামীৰ নাম: পংকজ ৰাজবংশী ঘৰ নং : ১২৫খ বয়স : 34 লিঙ্গ : মহিলা	HFW3242862 ফটো উপলব্ধ	53 নাম : কংকন ৰাজবংশী পিতাৰ নাম: ৰমেশ ৰাজবংশী ঘৰ নং : ১২৫ক বয়স : 31 লিঙ্গ : পুৰুষ	HFW3242873 ফটো উপলব্ধ	54 নাম : হেমেন ৰাজবংশী পিতাৰ নাম: নগেন ৰাজবংশী ঘৰ নং : ১২৫খ বয়স : 31 লিঙ্গ : পুৰুষ	HFW3242884 ফটো উপলব্ধ
55 নাম : নিৰপতী ৰাজবংশী স্বামীৰ নাম: চন্দক ঘৰ নং : ১২৬ বয়স : 78 লিঙ্গ : মহিলা	HFW3239143 ফটো উপলব্ধ	56 নাম : ডিহেশ্বৰ ৰাজবংশী পিতাৰ নাম: চন্দক ঘৰ নং : ১২৬ বয়স : 53 লিঙ্গ : পুৰুষ	HFW3239154 ফটো উপলব্ধ	57 নাম : জয়ন্তি ৰাজবংশী স্বামীৰ নাম: ডিহেশ্বৰ ৰাজবংশী ঘৰ নং : ১২৬ বয়স : 48 লিঙ্গ : মহিলা	HFW3239165 ফটো উপলব্ধ
58 নাম : জয়ন্ত ৰাজবংশী পিতাৰ নাম: চন্দক ঘৰ নং : ১২৬ বয়স : 43 লিঙ্গ : পুৰুষ	HFW3239176 ফটো উপলব্ধ	59 নাম : যাদৱ ৰাজবংশী পিতাৰ নাম: চন্দক ৰাজবংশী ঘৰ নং : ১২৬ বয়স : 40 লিঙ্গ : পুৰুষ	HFW3239187 ফটো উপলব্ধ	60 নাম : ৰাজিন ৰাজবংশী পিতাৰ নাম: চন্দক ঘৰ নং : ১২৬ বয়স : 38 লিঙ্গ : পুৰুষ	HFW3239198 ফটো উপলব্ধ



61 নাম : ডিপামনি ৰাজবংশী স্বামীৰ নাম: ৰাজেন ৰাজবংশী ঘৰ নং : ১২৬ বয়স : 34 লিঙ্গ : মহিলা	HFW0287466 ফটো উপলব্ধ	62 নাম : ডালিমী ৰাজবংশী স্বামীৰ নাম: জয় চন্দ্ৰ ৰাজবংশী ঘৰ নং : ১২৬ বয়স : 34 লিঙ্গ : মহিলা	HFW0449918 ফটো উপলব্ধ	63 নাম : হৰেন ৰাজবংশী পিতাৰ নাম: ডিম্বেশ্বৰ ৰাজবংশী ঘৰ নং : ১২৬ বয়স : 26 লিঙ্গ : পুৰুষ	HFW0450346 ফটো উপলব্ধ
64 নাম : ৰতেশ্বৰ ৰাজবংশী পিতাৰ নাম: ভদ্র ঘৰ নং : ১২৭ বয়স : 73 লিঙ্গ : পুৰুষ	HFW3239201 ফটো উপলব্ধ	65 নাম : তপন ৰাজবংশী পিতাৰ নাম: ৰতেশ্বৰ ৰাজবংশী ঘৰ নং : ১২৭ বয়স : 42 লিঙ্গ : পুৰুষ	HFW3239223 ফটো উপলব্ধ	66 নাম : দিপেন ৰাজবংশী পিতাৰ নাম: ৰতেশ্বৰ ৰাজবংশী ঘৰ নং : ১২৭ বয়স : 42 লিঙ্গ : পুৰুষ	HFW3239234 ফটো উপলব্ধ
67 নাম : জিতেন ৰাজবংশী পিতাৰ নাম: ৰতেশ্বৰ ৰাজবংশী ঘৰ নং : ১২৭ বয়স : 39 লিঙ্গ : পুৰুষ	HFW2328725 ফটো উপলব্ধ	68 নাম : হিমালী ৰাজবংশী স্বামীৰ নাম: তপন ৰাজবংশী ঘৰ নং : ১২৭ বয়স : 30 লিঙ্গ : মহিলা	HFW0287987 ফটো উপলব্ধ	69 নাম : নিলিমা ৰাজবংশী স্বামীৰ নাম: জিতেন ৰাজবংশী ঘৰ নং : ১২৭ বয়স : 30 লিঙ্গ : মহিলা	HFW0288019 ফটো উপলব্ধ
70 নাম : বাসুদেব ৰাজবংশী পিতাৰ নাম: অধিক ঘৰ নং : ১২৮ বয়স : 58 লিঙ্গ : পুৰুষ	HFW3239267 ফটো উপলব্ধ	71 নাম : ভাগ্য ৰাজবংশী স্বামীৰ নাম: বাসুদেব ঘৰ নং : ১২৮ বয়স : 48 লিঙ্গ : মহিলা	HFW3239278 ফটো উপলব্ধ	72 নাম : ধৰ্মা ৰাজবংশী পিতাৰ নাম: অধিক ঘৰ নং : ১২৮ বয়স : 48 লিঙ্গ : পুৰুষ	HFW3239289 ফটো উপলব্ধ
73 নাম : ভাবিত ৰাজবংশী পিতাৰ নাম: অধিক ঘৰ নং : ১২৮ বয়স : 46 লিঙ্গ : পুৰুষ	HFW3239303 ফটো উপলব্ধ	74 নাম : গিতিকা ৰাজবংশী স্বামীৰ নাম: ভাবিত ৰাজবংশী ঘৰ নং : ১২৮ বয়স : 40 লিঙ্গ : মহিলা	HFW2329228 ফটো উপলব্ধ	75 নাম : ববিতা ৰাজবংশী স্বামীৰ নাম: ধৰ্মা ৰাজবংশী ঘৰ নং : ১২৮ বয়স : 38 লিঙ্গ : মহিলা	HFW3239290 ফটো উপলব্ধ
76 নাম : কবিতা ৰাজবংশী স্বামীৰ নাম: ভবেন ৰাজবংশী ঘৰ নং : ১২৯ বয়স : 38 লিঙ্গ : মহিলা	HFW3239347 ফটো উপলব্ধ	77 নাম : গিৰিশ ৰাজবংশী পিতাৰ নাম: অৰুন ৰাজবংশী ঘৰ নং : ১৩০ বয়স : 44 লিঙ্গ : পুৰুষ	HFW3239369 ফটো উপলব্ধ	78 নাম : মনিন্দ্ৰ ৰাজবংশী পিতাৰ নাম: তৰুন ঘৰ নং : ১৩০ বয়স : 42 লিঙ্গ : পুৰুষ	HFW3239381 ফটো উপলব্ধ
79 নাম : অলকা ৰাজবংশী স্বামীৰ নাম: গিৰিশ ৰাজবংশী ঘৰ নং : ১৩০ বয়স : 40 লিঙ্গ : মহিলা	HFW3239370 ফটো উপলব্ধ	80 নাম : ৰপালী দাস স্বামীৰ নাম: মনিন্দ্ৰ ৰাজবংশী ঘৰ নং : ১৩০ বয়স : 30 লিঙ্গ : মহিলা	HFW0035105 ফটো উপলব্ধ	81 নাম : তৃষ্ণা ৰাজবংশী পিতাৰ নাম: গিৰিশ ৰাজবংশী ঘৰ নং : 130 বয়স : 21 লিঙ্গ : মহিলা	WXD0063263 ফটো উপলব্ধ
82 নাম : বিচিত্র ৰাজবংশী পিতাৰ নাম: মাধুৰা ৰাজবংশী ঘৰ নং : ১৩১ বয়স : 69 লিঙ্গ : পুৰুষ	HFW3243332 ফটো উপলব্ধ	83 নাম : জুন ৰাজবংশী স্বামীৰ নাম: বিচিত্র ৰাজবংশী ঘৰ নং : ১৩১ বয়স : 64 লিঙ্গ : মহিলা	HFW3243376 ফটো উপলব্ধ	84 নাম : শ্যামা ৰাজবংশী স্বামীৰ নাম: চিত্র ঘৰ নং : ১৩১ বয়স : 58 লিঙ্গ : মহিলা	HFW3239405 ফটো উপলব্ধ
85 নাম : চিত্ৰকলা ৰাজবংশী পিতাৰ নাম: মাধুৰা ঘৰ নং : ১৩১ বয়স : 56 লিঙ্গ : পুৰুষ	HFW3239392 ফটো উপলব্ধ	86 নাম : তুতু ৰাজবংশী অন্যান্য: বিচিত্র ৰাজবংশী ঘৰ নং : ১৩১ বয়স : 54 লিঙ্গ : মহিলা	HFW3243365 ফটো উপলব্ধ	87 নাম : বিকুমণি ৰাজবংশী পিতাৰ নাম: বিচিত্র ৰাজবংশী ঘৰ নং : ১৩১ বয়স : 34 লিঙ্গ : পুৰুষ	HFW3243321 ফটো উপলব্ধ
88 নাম : চুনিতা ৰাজবংশী স্বামীৰ নাম: বিকুমণি ৰাজবংশী ঘৰ নং : ১৩১ বয়স : 29 লিঙ্গ : মহিলা	HFW0290866 ফটো উপলব্ধ	89 নাম : ত্ৰৈলক্য ৰাজবংশী পিতাৰ নাম: চিত্র ৰাজবংশী ঘৰ নং : ১৩১ বয়স : 28 লিঙ্গ : পুৰুষ	HFW0290916 ফটো উপলব্ধ	90 নাম : নিপুমণি ৰাজবংশী পিতাৰ নাম: বিচিত্র ৰাজবংশী ঘৰ নং : ১৩১ বয়স : 27 লিঙ্গ : পুৰুষ	HFW0449652 ফটো উপলব্ধ



91 নাম : সোনতৰা হালৈ ৰাজবংশী স্বামীৰ নাম : ত্ৰেলক্য ৰাজবংশী ঘৰ নং : 131 বয়স : 24 লিঙ্গ : মহিলা	HFW3061371 ফটো উপলব্ধ	92 নাম : ৰূপধন ৰাজবংশী পিতাৰ নাম : ভুবনেশ্বৰ ঘৰ নং : 102 বয়স : 36 লিঙ্গ : পুৰুষ	HFW3239449 ফটো উপলব্ধ	93 নাম : ধৰ্মেন্দ্ৰ ৰাজবংশী পিতাৰ নাম : ভুবনেশ্বৰ ৰাজবংশী ঘৰ নং : 102 বয়স : 31 লিঙ্গ : পুৰুষ	HFW0291088 ফটো উপলব্ধ
94 নাম : নমিতা ৰাজবংশী স্বামীৰ নাম : ধৰ্মেন্দ্ৰ ৰাজবংশী ঘৰ নং : 102 বয়স : 31 লিঙ্গ : মহিলা	HFW0183392 ফটো উপলব্ধ	95 নাম : গিৰীশ ৰাজবংশী পিতাৰ নাম : লোহিত ঘৰ নং : 103 বয়স : 58 লিঙ্গ : পুৰুষ	HFW3239461 ফটো উপলব্ধ	96 নাম : ৰেখা ৰাজবংশী স্বামীৰ নাম : গিৰীশ ঘৰ নং : 103 বয়স : 48 লিঙ্গ : মহিলা	HFW3239472 ফটো উপলব্ধ
97 নাম : ত্ৰিকেন ৰাজবংশী পিতাৰ নাম : গিৰীশ ৰাজবংশী ঘৰ নং : 103 বয়স : 32 লিঙ্গ : পুৰুষ	HFW2328634 ফটো উপলব্ধ	98 নাম : নিবেদিতা বৈশ্য স্বামীৰ নাম : ত্ৰিকেন ঘৰ নং : 133 বয়স : 28 লিঙ্গ : মহিলা	WXD0019349 ফটো উপলব্ধ	99 নাম : নিয়ৰ ৰাজবংশী পিতাৰ নাম : গিৰীশ ৰাজবংশী ঘৰ নং : 103 বয়স : 23 লিঙ্গ : পুৰুষ	HFW2444842 ফটো উপলব্ধ
100 নাম : ভাৰতী ৰাজবংশী স্বামীৰ নাম : অন্ন ঘৰ নং : 108 বয়স : 58 লিঙ্গ : মহিলা	HFW3239483 ফটো উপলব্ধ	101 নাম : কল্পনা ৰাজবংশী স্বামীৰ নাম : অতুল ৰাজবংশী ঘৰ নং : 108 বয়স : 45 লিঙ্গ : মহিলা	HFW0037887 ফটো উপলব্ধ	102 নাম : অতুল ৰাজবংশী পিতাৰ নাম : অন্ন ঘৰ নং : 108 বয়স : 44 লিঙ্গ : পুৰুষ	HFW3239494 ফটো উপলব্ধ
103 নাম : কশেল্যা ৰাজবংশী স্বামীৰ নাম : নবীন ঘৰ নং : 105 বয়স : 79 লিঙ্গ : মহিলা	HFW3239518 ফটো উপলব্ধ	104 নাম : সজল বৰা পিতাৰ নাম : কনকেশ্বৰ ঘৰ নং : 105 বয়স : 63 লিঙ্গ : পুৰুষ	HFW3239529 ফটো উপলব্ধ	105 নাম : ৰেন বৰা স্বামীৰ নাম : সজল বৰা ঘৰ নং : 105 বয়স : 43 লিঙ্গ : মহিলা	HFW3239530 ফটো উপলব্ধ
106 নাম : দিলিপ ৰাজবংশী পিতাৰ নাম : নবীন ঘৰ নং : 105 বয়স : 43 লিঙ্গ : পুৰুষ	HFW3239541 ফটো উপলব্ধ	107 নাম : নিলিমা দাস ৰাজবংশী স্বামীৰ নাম : দিলিপ ৰাজবংশী ঘৰ নং : 105 বয়স : 34 লিঙ্গ : মহিলা	HFW0038935 ফটো উপলব্ধ	108 নাম : মৃদপৰন বৰা পিতাৰ নাম : সজল বৰা ঘৰ নং : 105 বয়স : 28 লিঙ্গ : পুৰুষ	HFW0449538 ফটো উপলব্ধ
109 নাম : জ্যোতিৰ্ময় বৰা পিতাৰ নাম : সজল বৰা ঘৰ নং : 135 বয়স : 21 লিঙ্গ : পুৰুষ	HFW3056231 ফটো উপলব্ধ	110 নাম : জয়শ্ৰী ৰাজবংশী স্বামীৰ নাম : ধৰনী ঘৰ নং : 106 বয়স : 58 লিঙ্গ : মহিলা	HFW3239563 ফটো উপলব্ধ	111 নাম : নিৰোদা ৰাজবংশী স্বামীৰ নাম : অৰবিন্দ ৰাজবংশী ঘৰ নং : 106 বয়স : 48 লিঙ্গ : মহিলা	HFW3239596 ফটো উপলব্ধ
112 নাম : প্ৰদীপ ৰাজবংশী পিতাৰ নাম : ধৰনী ঘৰ নং : 106 বয়স : 37 লিঙ্গ : পুৰুষ	HFW3239574 ফটো উপলব্ধ	113 নাম : সনাতন ৰাজবংশী পিতাৰ নাম : ধৰনী ৰাজবংশী ঘৰ নং : 106 বয়স : 35 লিঙ্গ : পুৰুষ	HFW2328714 ফটো উপলব্ধ	114 নাম : লাচিত ৰাজবংশী পিতাৰ নাম : অৰবিন্দ ৰাজবংশী ঘৰ নং : 106 বয়স : 31 লিঙ্গ : পুৰুষ	HFW0039958 ফটো উপলব্ধ
115 নাম : শঞ্জিব ৰাজবংশী পিতাৰ নাম : অৰবিন্দ ৰাজবংশী ঘৰ নং : 106 বয়স : 31 লিঙ্গ : পুৰুষ	HFW0039966 ফটো উপলব্ধ	116 নাম : ৰাখি ৰাজবংশী স্বামীৰ নাম : সনাতন ৰাজবংশী ঘৰ নং : 106 বয়স : 30 লিঙ্গ : মহিলা	HFW2449627 ফটো উপলব্ধ	117 নাম : লক্ষী ৰাজবংশী পিতাৰ নাম : অৰবিন্দ ৰাজবংশী ঘৰ নং : 106 বয়স : 25 লিঙ্গ : পুৰুষ	HFW0521971 ফটো উপলব্ধ
118 নাম : চাৰ ৰাজবংশী স্বামীৰ নাম : অনিল ঘৰ নং : 109 বয়স : 68 লিঙ্গ : মহিলা	HFW3239609 ফটো উপলব্ধ	119 নাম : সুনন্দ ৰাজবংশী পিতাৰ নাম : অলিত ঘৰ নং : 109 বয়স : 45 লিঙ্গ : পুৰুষ	HFW3239610 ফটো উপলব্ধ	120 নাম : ৰূপালী ৰাজবংশী স্বামীৰ নাম : সুনন্দ ৰাজবংশী ঘৰ নং : 109 বয়স : 38 লিঙ্গ : মহিলা	HFW3239632 ফটো উপলব্ধ



121 নাম : নুপেন ৰাজবংশী পিতাৰ নাম: আনিল ঘৰ নং : ১৩৭ বয়স : 37 লিঙ্গ : পুৰুষ	HFV3239621 ফটো উপলব্ধ	122 নাম : কল্পনা দাস স্বামীৰ নাম: লাচিত ৰাজবংশী ঘৰ নং : ১৩৭ বয়স : 29 লিঙ্গ : মহিলা	HFV2479095 ফটো উপলব্ধ	123 নাম : কেশব ৰাজবংশী পিতাৰ নাম: তীখাৰাম ঘৰ নং : ১৩৮ বয়স : 73 লিঙ্গ : পুৰুষ	HFV3239643 ফটো উপলব্ধ
124 নাম : প্ৰমিলা ৰাজবংশী স্বামীৰ নাম: কেশব ঘৰ নং : ১৩৮ বয়স : 48 লিঙ্গ : মহিলা	HFV3239654 ফটো উপলব্ধ	125 নাম : উমেশ ৰাজবংশী পিতাৰ নাম: কেশব ঘৰ নং : ১৩৮ বয়স : 43 লিঙ্গ : পুৰুষ	HFV3239665 ফটো উপলব্ধ	126 নাম : জোনালী ৰাজবংশী স্বামীৰ নাম: উমেশ ৰাজবংশী ঘৰ নং : ১৩৮ বয়স : 37 লিঙ্গ : মহিলা	HFV2328667 ফটো উপলব্ধ
127 নাম : পল্লৱ ৰাজবংশী পিতাৰ নাম: কেশব ৰাজবংশী ঘৰ নং : 138 বয়স : 22 লিঙ্গ : পুৰুষ	WXD0069054 ফটো উপলব্ধ	# 128 নাম : ইন্দ্ৰনীল ৰাজবংশী মাতৃৰ নাম: কামেনী ৰাজবংশী ঘৰ নং : 129 খ বয়স : 32 লিঙ্গ : পুৰুষ	HFV3243752 ফটো উপলব্ধ	# 129 নাম : উৎপলা দাস স্বামীৰ নাম: ইন্দ্ৰনীল ৰাজবংশী ঘৰ নং : 139 খ বয়স : 28 লিঙ্গ : মহিলা	WXD0013995 ফটো উপলব্ধ
130 নাম : অংশুমান ৰাজবংশী মাতৃৰ নাম: প্ৰণীতা ৰাজবংশী ঘৰ নং : ১৩৯খ বয়স : 29 লিঙ্গ : পুৰুষ	HFV0449876 ফটো উপলব্ধ	131 নাম : মহেশ ৰাজবংশী পিতাৰ নাম: মানিক ঘৰ নং : ১৩৯ক বয়স : 58 লিঙ্গ : পুৰুষ	HFV3239676 ফটো উপলব্ধ	E 132 নাম : খিৰোদা ৰাজবংশী স্বামীৰ নাম: মহেশ ঘৰ নং : ১৩৯ক বয়স : 50 লিঙ্গ : মহিলা	HFV3239687 ফটো উপলব্ধ
133 নাম : প্ৰনীতা ৰাজবংশী স্বামীৰ নাম: কামিনী ঘৰ নং : ১৩৯খ বয়স : 48 লিঙ্গ : মহিলা	HFV3239701 ফটো উপলব্ধ	134 নাম : চম্পক ৰাজবংশী পিতাৰ নাম: মানিক ঘৰ নং : ১৩৯ক বয়স : 42 লিঙ্গ : পুৰুষ	HFV3239698 ফটো উপলব্ধ	135 নাম : জয়ন্তী ৰাজবংশী স্বামীৰ নাম: সমান ঘৰ নং : ১৪০ বয়স : 68 লিঙ্গ : মহিলা	HFV3239723 ফটো উপলব্ধ
136 নাম : বৈকুণ্ঠ ৰাজবংশী পিতাৰ নাম: সমান ৰাজবংশী ঘৰ নং : ১৪০ বয়স : 50 লিঙ্গ : পুৰুষ	HFV3239756 ফটো উপলব্ধ	137 নাম : কিৰন ৰাজবংশী স্বামীৰ নাম: মনোহৰ ঘৰ নং : ১৪০ বয়স : 48 লিঙ্গ : মহিলা	HFV3239745 ফটো উপলব্ধ	138 নাম : সতীশ ৰাজবংশী পিতাৰ নাম: সমান ৰাজবংশী ঘৰ নং : ১৪০ বয়স : 46 লিঙ্গ : পুৰুষ	HFV3239767 ফটো উপলব্ধ
139 নাম : বাপন ৰাজবংশী পিতাৰ নাম: সমান ৰাজবংশী ঘৰ নং : ১৪০ বয়স : 43 লিঙ্গ : পুৰুষ	HFV3239778 ফটো উপলব্ধ	140 নাম : কৌশিক ৰাজবংশী পিতাৰ নাম: মনহৰ ৰাজবংশী ঘৰ নং : ১৪০ বয়স : 27 লিঙ্গ : পুৰুষ	HFV0449769 ফটো উপলব্ধ	141 নাম : অনপম ৰাজবংশী মাতৃৰ নাম: কিৰন ৰাজবংশী ঘৰ নং : 140 বয়স : 24 লিঙ্গ : পুৰুষ	WXD0046847 ফটো উপলব্ধ
142 নাম : বনশ্ৰী ৰাজবংশী স্বামীৰ নাম: অনপম ৰাজবংশী ঘৰ নং : 140 বয়স : 22 লিঙ্গ : মহিলা	WXD0112409 ফটো উপলব্ধ	143 নাম : হৰিচন্দ্ৰ ৰাজবংশী পিতাৰ নাম: প্ৰবিন ঘৰ নং : ১৪১ বয়স : 58 লিঙ্গ : পুৰুষ	HFV3239790 ফটো উপলব্ধ	# 144 নাম : হৰেকৃষ্ণ ৰাজবংশী পিতাৰ নাম: প্ৰবিন ৰাজবংশী ঘৰ নং : 141 ক বয়স : 53 লিঙ্গ : পুৰুষ	HFV3239814 ফটো উপলব্ধ
145 নাম : গিৰো ৰাজবংশী স্বামীৰ নাম: হৰিচন্দ্ৰ ৰাজবংশী ঘৰ নং : ১৪১ বয়স : 49 লিঙ্গ : মহিলা	HFV3239803 ফটো উপলব্ধ	# 146 নাম : অৰ্পনা ৰাজবংশী স্বামীৰ নাম: হৰেকৃষ্ণ ৰাজবংশী ঘৰ নং : 141 ক বয়স : 48 লিঙ্গ : মহিলা	HFV3239825 ফটো উপলব্ধ	# 147 নাম : ৰঞ্জ ৰাজবংশী স্বামীৰ নাম: প্ৰবোধ ৰাজবংশী ঘৰ নং : 141 খ বয়স : 46 লিঙ্গ : মহিলা	HFV0045658 ফটো উপলব্ধ
# 148 নাম : প্ৰবোধ ৰাজবংশী পিতাৰ নাম: প্ৰবিন ঘৰ নং : 141 খ বয়স : 43 লিঙ্গ : পুৰুষ	HFV3239836 ফটো উপলব্ধ	# 149 নাম : অৰ্প ৰাজবংশী পিতাৰ নাম: হৰিচন্দ্ৰ ৰাজবংশী ঘৰ নং : ১৪১ বয়স : 32 লিঙ্গ : পুৰুষ	HFV0045708 ফটো উপলব্ধ	# 150 নাম : দিম্পী ৰাজবংশী পিতাৰ নাম: হৰেকৃষ্ণ ৰাজবংশী ঘৰ নং : 141 ক বয়স : 22 লিঙ্গ : মহিলা	HFV2446805 ফটো উপলব্ধ



151 নাম : দিপাংকৰ ৰাজবংশী পিতাৰ নাম: হৰিচন্দ্র ৰাজবংশী ঘৰ নং : 141 বয়স : 20 লিঙ্গ : পুৰুষ	WXD0057687 ফটো উপলব্ধ	152 নাম : নিতু ৰাজবংশী স্বামীৰ নাম: কামেশ্বৰ ঘৰ নং : 182 বয়স : 63 লিঙ্গ : মহিলা	HFV3239858 ফটো উপলব্ধ	153 নাম : কৈলাশ ৰাজবংশী পিতাৰ নাম: ৰামেশ্বৰ ৰাজবংশী ঘৰ নং : 182 বয়স : 44 লিঙ্গ : পুৰুষ	HFV3239869 ফটো উপলব্ধ
154 নাম : মনিকা ৰাজবংশী স্বামীৰ নাম: কৈলাশ ৰাজবংশী ঘৰ নং : 182 বয়স : 32 লিঙ্গ : মহিলা	HFV2328678 ফটো উপলব্ধ	155 নাম : অমল্যা ৰাজবংশী পিতাৰ নাম: বৃধিৰাম ঘৰ নং : 183 বয়স : 63 লিঙ্গ : পুৰুষ	HFV3239870 ফটো উপলব্ধ	156 নাম : চন্দন ৰাজবংশী পিতাৰ নাম: অমল্যা ৰাজবংশী ঘৰ নং : 183 বয়স : 29 লিঙ্গ : পুৰুষ	HFV0047779 ফটো উপলব্ধ
157 নাম : টুটুমণি দাস স্বামীৰ নাম: চন্দন ৰাজবংশী ঘৰ নং : 183 বয়স : 25 লিঙ্গ : মহিলা	HFV0511923 ফটো উপলব্ধ	158 নাম : বীনা ৰাজবংশী স্বামীৰ নাম: সত্য ঘৰ নং : 188 বয়স : 58 লিঙ্গ : মহিলা	HFV3239892 ফটো উপলব্ধ	159 নাম : খৰ্গেশ্বৰ ৰাজবংশী পিতাৰ নাম: সত্য ঘৰ নং : 188 বয়স : 37 লিঙ্গ : পুৰুষ	HFV3239905 ফটো উপলব্ধ
160 নাম : বৰ্ণলী ৰাজবংশী স্বামীৰ নাম: খৰ্গেশ্বৰ ৰাজবংশী ঘৰ নং : 188 বয়স : 34 লিঙ্গ : মহিলা	HFV3242895 ফটো উপলব্ধ	161 নাম : মালতী ৰাজবংশী স্বামীৰ নাম: পুন্য ঘৰ নং : 185 বয়স : 50 লিঙ্গ : মহিলা	HFV3239938 ফটো উপলব্ধ	162 নাম : প্ৰনৱ ৰাজবংশী মাতৃৰ নাম: মালতী ৰাজবংশী ঘৰ নং : 185 বয়স : 37 লিঙ্গ : পুৰুষ	HFV3243810 ফটো উপলব্ধ
163 নাম : বুনমী ৰাজবংশী স্বামীৰ নাম: প্ৰনৱ ৰাজবংশী ঘৰ নং : 145 বয়স : 32 লিঙ্গ : মহিলা	HFV0298067 ফটো উপলব্ধ	164 নাম : প্ৰেমো ৰাজবংশী স্বামীৰ নাম: হৰিন ঘৰ নং : 186 বয়স : 68 লিঙ্গ : মহিলা	HFV3239949 ফটো উপলব্ধ	165 নাম : ধনেশ্বৰ ৰাজবংশী পিতাৰ নাম: হৰিন ঘৰ নং : 186 বয়স : 43 লিঙ্গ : পুৰুষ	HFV3239950 ফটো উপলব্ধ
166 নাম : মনিকা ৰাজবংশী স্বামীৰ নাম: ধনেশ্বৰ ৰাজবংশী ঘৰ নং : 186 বয়স : 34 লিঙ্গ : মহিলা	HFV2328623 ফটো উপলব্ধ	167 নাম : সপোন ৰাজবংশী পিতাৰ নাম: ধনেশ্বৰ ৰাজবংশী ঘৰ নং : 146 বয়স : 20 লিঙ্গ : পুৰুষ	WXD0055087 ফটো উপলব্ধ	S2 168 নাম : সপোন ৰাজবংশী পিতাৰ নাম: ধনেশ্বৰ ৰাজবংশী ঘৰ নং : 146 বয়স : 19 লিঙ্গ : পুৰুষ	WXD0083915 ফটো উপলব্ধ
169 নাম : নগেন ৰাজবংশী পিতাৰ নাম: হৰকান্ত ঘৰ নং : 189 বয়স : 61 লিঙ্গ : পুৰুষ	HFV3239983 ফটো উপলব্ধ	170 নাম : পদমী ৰাজবংশী স্বামীৰ নাম: নগেন ঘৰ নং : 189 বয়স : 53 লিঙ্গ : মহিলা	HFV3239994 ফটো উপলব্ধ	171 নাম : বীনা ৰাজবংশী স্বামীৰ নাম: প্ৰফুল্ল ৰাজবংশী ঘৰ নং : 189 বয়স : 46 লিঙ্গ : মহিলা	HFV3243683 ফটো উপলব্ধ
172 নাম : কালীন্দ ৰাজবংশী পিতাৰ নাম: হৰকান্ত ঘৰ নং : 189 বয়স : 43 লিঙ্গ : পুৰুষ	HFV3240015 ফটো উপলব্ধ	173 নাম : জোনালী ৰাজবংশী স্বামীৰ নাম: শৰত ৰাজবংশী ঘৰ নং : 189 বয়স : 34 লিঙ্গ : মহিলা	HFV2328747 ফটো উপলব্ধ	174 নাম : প্ৰনিতা ৰাজবংশী স্বামীৰ নাম: কালিন্দ ৰাজবংশী ঘৰ নং : 147 বয়স : 28 লিঙ্গ : মহিলা	WXD0048843 ফটো উপলব্ধ
175 নাম : দিপু ৰাজবংশী পিতাৰ নাম: নগেন ৰাজবংশী ঘৰ নং : 189 বয়স : 25 লিঙ্গ : পুৰুষ	HFV1902493 ফটো উপলব্ধ	176 নাম : শ্যামা ৰাজবংশী স্বামীৰ নাম: জানিক ৰাজবংশী ঘৰ নং : 189 বয়স : 78 লিঙ্গ : মহিলা	HFV3240059 ফটো উপলব্ধ	177 নাম : বৰুন ৰাজবংশী পিতাৰ নাম: জানিক ঘৰ নং : 189 বয়স : 53 লিঙ্গ : পুৰুষ	HFV3240082 ফটো উপলব্ধ
178 নাম : নিৰঞ্জন ৰাজবংশী পিতাৰ নাম: জানিক ঘৰ নং : 189 বয়স : 48 লিঙ্গ : পুৰুষ	HFV3240106 ফটো উপলব্ধ	179 নাম : কুশল ৰাজবংশী পিতাৰ নাম: জানিক ঘৰ নং : 189 বয়স : 43 লিঙ্গ : পুৰুষ	HFV3240128 ফটো উপলব্ধ	180 নাম : পদমী ৰাজবংশী স্বামীৰ নাম: বৰুন ৰাজবংশী ঘৰ নং : 189 বয়স : 43 লিঙ্গ : মহিলা	HFV3240093 ফটো উপলব্ধ



181 নাম : শঙ্কৰ ৰাজবংশী পিতাৰ নাম: জানিক ঘৰ নং : ১৪৯ বয়স : 43 লিঙ্গ : পুৰুষ	HFW3240139 ফটো উপলব্ধ	182 নাম : জোনালী ৰাজবংশী স্বামীৰ নাম: নিৰঞ্জন ৰাজবংশী ঘৰ নং : ১৪৯ বয়স : 38 লিঙ্গ : মহিলা	HFW3240117 ফটো উপলব্ধ	183 নাম : হিমালী ৰাজবংশী স্বামীৰ নাম: কুশল ৰাজবংশী ঘৰ নং : ১৪৯ বয়স : 34 লিঙ্গ : মহিলা	HFW3243967 ফটো উপলব্ধ
184 নাম : পাৰ্থজিৎ ৰাজবংশী পিতাৰ নাম: বৰুণ ৰাজবংশী ঘৰ নং : ১৪৯ বয়স : 23 লিঙ্গ : পুৰুষ	HFW2502573 ফটো উপলব্ধ	185 নাম : দিশামণি ৰাজবংশী পিতাৰ নাম: নিৰঞ্জন ৰাজবংশী ঘৰ নং : 149 বয়স : 20 লিঙ্গ : মহিলা	WXD0112037 ফটো উপলব্ধ	# 186 নাম : লুনা বড়া স্বামীৰ নাম: চম্পক ৰাজবংশী ঘৰ নং : 139 ক বয়স : 38 লিঙ্গ : মহিলা	HFW0051888 ফটো উপলব্ধ
187 নাম : নৰেশ্বৰ ৰাজবংশী পিতাৰ নাম: মায়া ঘৰ নং : ১৫০ বয়স : 56 লিঙ্গ : পুৰুষ	HFW3240162 ফটো উপলব্ধ	188 নাম : উদ্ধব ৰাজবংশী পিতাৰ নাম: মায়া ঘৰ নং : ১৫০ বয়স : 54 লিঙ্গ : পুৰুষ	HFW3240184 ফটো উপলব্ধ	S 189 নাম : হিতেশ্বৰ ৰাজবংশী পিতাৰ নাম: মায়া ঘৰ নং : ১৫০ বয়স : 48 লিঙ্গ : পুৰুষ	HFW3240208 ফটো উপলব্ধ
190 নাম : প্ৰদীপ ৰাজবংশী পিতাৰ নাম: মায়া ঘৰ নং : ১৫০ বয়স : 46 লিঙ্গ : পুৰুষ	HFW3240219 ফটো উপলব্ধ	191 নাম : প্ৰতিভা ৰাজবংশী স্বামীৰ নাম: নৰেশ্বৰ ৰাজবংশী ঘৰ নং : ১৫০ বয়স : 46 লিঙ্গ : মহিলা	HFW3240173 ফটো উপলব্ধ	192 নাম : উৰ্বশী ৰাজবংশী স্বামীৰ নাম: উদ্ধব ৰাজবংশী ঘৰ নং : ১৫০ বয়স : 40 লিঙ্গ : মহিলা	HFW3240195 ফটো উপলব্ধ
193 নাম : মীৰা ৰাজবংশী স্বামীৰ নাম: প্ৰদীপ ৰাজবংশী ঘৰ নং : ১৫০ বয়স : 38 লিঙ্গ : মহিলা	HFW3240220 ফটো উপলব্ধ	194 নাম : দীশান্ত ৰাজবংশী পিতাৰ নাম: উদ্ধব ৰাজবংশী ঘৰ নং : ১৫০ বয়স : 23 লিঙ্গ : পুৰুষ	HFW2001576 ফটো উপলব্ধ	195 নাম : নিশামনি ৰাজবংশী পিতাৰ নাম: নৰেশ্বৰ ৰাজবংশী ঘৰ নং : 150 বয়স : 20 লিঙ্গ : মহিলা	WXD0034934 ফটো উপলব্ধ
196 নাম : প্ৰবাল ৰাজবংশী পিতাৰ নাম: উদ্ধব ৰাজবংশী ঘৰ নং : 150 বয়স : 20 লিঙ্গ : পুৰুষ	WXD0121160 ফটো উপলব্ধ	197 নাম : বীনা দাস স্বামীৰ নাম: সত্য ঘৰ নং : ১৫১ বয়স : 73 লিঙ্গ : মহিলা	HFW3240242 ফটো উপলব্ধ	198 নাম : মনো দাস পিতাৰ নাম: সত্য ঘৰ নং : ১৫১ বয়স : 43 লিঙ্গ : পুৰুষ	HFW3240253 ফটো উপলব্ধ
199 নাম : ৰাধিকা দাস স্বামীৰ নাম: মনো দাস ঘৰ নং : ১৫১ বয়স : 38 লিঙ্গ : মহিলা	HFW3240264 ফটো উপলব্ধ	200 নাম : লক্ষন দাস পিতাৰ নাম: সত্য ঘৰ নং : ১৫১ বয়স : 37 লিঙ্গ : পুৰুষ	HFW3240297 ফটো উপলব্ধ	201 নাম : মীৰা দাস স্বামীৰ নাম: লক্ষন দাস ঘৰ নং : ১৫১ বয়স : 33 লিঙ্গ : মহিলা	HFW0055079 ফটো উপলব্ধ
202 নাম : মানৱ দাস পিতাৰ নাম: মনুৰাম দাস ঘৰ নং : ১৫১ বয়স : 28 লিঙ্গ : পুৰুষ	HFW0301689 ফটো উপলব্ধ	203 নাম : কমল ৰাজবংশী পিতাৰ নাম: মধু ৰাজবংশী ঘৰ নং : ১৫২ বয়স : 68 লিঙ্গ : পুৰুষ	HFW3240300 ফটো উপলব্ধ	204 নাম : আইকুবলী ৰাজবংশী স্বামীৰ নাম: কমল ৰাজবংশী ঘৰ নং : ১৫২ বয়স : 58 লিঙ্গ : মহিলা	HFW3240311 ফটো উপলব্ধ
205 নাম : লক্ষেশ্বৰ ৰাজবংশী পিতাৰ নাম: কমল ৰাজবংশী ঘৰ নং : ১৫২ বয়স : 40 লিঙ্গ : পুৰুষ	HFW3240322 ফটো উপলব্ধ	206 নাম : মুকুট ৰাজবংশী পিতাৰ নাম: কমল ৰাজবংশী ঘৰ নং : ১৫২ বয়স : 38 লিঙ্গ : পুৰুষ	HFW3240333 ফটো উপলব্ধ	207 নাম : নমিতা হালৈ ৰাজবংশী স্বামীৰ নাম: লক্ষেশ্বৰ ৰাজবংশী ঘৰ নং : ১৫২ বয়স : 38 লিঙ্গ : মহিলা	HFW0182881 ফটো উপলব্ধ
208 নাম : গীতাজলী ৰাজবংশী স্বামীৰ নাম: মুকুট ৰাজবংশী ঘৰ নং : ১৫২ বয়স : 29 লিঙ্গ : মহিলা	HFW0550020 ফটো উপলব্ধ	209 নাম : বিজয় দাস পিতাৰ নাম: ভবান ঘৰ নং : ১৫৩ বয়স : 70 লিঙ্গ : পুৰুষ	HFW3240344 ফটো উপলব্ধ	210 নাম : মাইকন দাস স্বামীৰ নাম: বিজয় ঘৰ নং : ১৫৩ বয়স : 58 লিঙ্গ : মহিলা	HFW3240355 ফটো উপলব্ধ



211 নাম : দেবজিত দাস পিতাৰ নাম: বিজয় দাস ঘৰ নং : ১৫৩ বয়স : 41 লিঙ্গ : পুৰুষ	HFW3240366 ফটো উপলব্ধ	212 নাম : বিশ্বজিৎ দাস পিতাৰ নাম: বিজয় দাস ঘৰ নং : ১৫৩ বয়স : 38 লিঙ্গ : পুৰুষ	HFW3240377 ফটো উপলব্ধ	213 নাম : মঞ্জু দাস পিতাৰ নাম: দেবজিত দাস ঘৰ নং : ১৫৩ বয়স : 34 লিঙ্গ : মহিলা	HFW0302208 ফটো উপলব্ধ
214 নাম : ধুবজ্যোতি দাস পিতাৰ নাম: বিজয় দাস ঘৰ নং : ১৫৩ বয়স : 33 লিঙ্গ : পুৰুষ	HFW3243843 ফটো উপলব্ধ	215 নাম : বৰষা দাস স্বামীৰ নাম: বিশ্বজিৎ দাস ঘৰ নং : 153 বয়স : 22 লিঙ্গ : মহিলা	WXD0072652 ফটো উপলব্ধ	216 নাম : ৰাজকুমাৰী দাস স্বামীৰ নাম: নৰেন ঘৰ নং : ১৫৪ বয়স : 58 লিঙ্গ : মহিলা	HFW3240399 ফটো উপলব্ধ
217 নাম : নয়ন জ্যোতি দাস পিতাৰ নাম: নৰেন দাস ঘৰ নং : ১৫৪ বয়স : 36 লিঙ্গ : পুৰুষ	HFW3243865 ফটো উপলব্ধ	218 নাম : জোনালী দাস স্বামীৰ নাম: নয়নজ্যোতি দাস ঘৰ নং : ১৫৪ বয়স : 30 লিঙ্গ : মহিলা	HFW0057406 ফটো উপলব্ধ	219 নাম : ৰাজু কুমাৰ পিতাৰ নাম: বিশিষ্ট কুমাৰ ঘৰ নং : ১৫৫ ঘ বয়স : 24 লিঙ্গ : পুৰুষ	HFW0597724 ফটো উপলব্ধ
220 নাম : মানসী দাস কুমাৰ স্বামীৰ নাম: নিমল কুমাৰ ঘৰ নং : ১৫৫ক বয়স : 32 লিঙ্গ : মহিলা	HFW0183731 ফটো উপলব্ধ	221 নাম : নিপন কুমাৰ পিতাৰ নাম: প্ৰহ্লাদ কুমাৰ ঘৰ নং : ১৫৫ক বয়স : 29 লিঙ্গ : পুৰুষ	HFW0182634 ফটো উপলব্ধ	222 নাম : মিনাক্ষী কুমাৰ স্বামীৰ নাম: নিপন কুমাৰ ঘৰ নং : ১৫৫ক বয়স : 28 লিঙ্গ : মহিলা	HFW0183640 ফটো উপলব্ধ
223 নাম : প্ৰহ্লাদ কুমাৰ পিতাৰ নাম: আনন্দ ঘৰ নং : ১৫৫ক বয়স : 53 লিঙ্গ : পুৰুষ	HFW3240402 ফটো উপলব্ধ	224 নাম : নাৰায়ন কুমাৰ পিতাৰ নাম: আনন্দ ঘৰ নং : ১৫৫খ বয়স : 50 লিঙ্গ : পুৰুষ	HFW3240457 ফটো উপলব্ধ	225 নাম : বিশিষ্ট কুমাৰ পিতাৰ নাম: আনন্দ ঘৰ নং : ১৫৫গ বয়স : 48 লিঙ্গ : পুৰুষ	HFW3240479 ফটো উপলব্ধ
226 নাম : বাসন্তী কুমাৰ স্বামীৰ নাম: প্ৰহ্লাদ ঘৰ নং : ১৫৫ক বয়স : 43 লিঙ্গ : মহিলা	HFW3240413 ফটো উপলব্ধ	227 নাম : কঞ্জলতা কুমাৰ স্বামীৰ নাম: নাৰায়ন কুমাৰ ঘৰ নং : ১৫৫খ বয়স : 41 লিঙ্গ : মহিলা	HFW3240468 ফটো উপলব্ধ	228 নাম : দেবজানি কুমাৰ স্বামীৰ নাম: বিশিষ্ট কুমাৰ ঘৰ নং : ১৫৫গ বয়স : 41 লিঙ্গ : মহিলা	HFW3240480 ফটো উপলব্ধ
229 নাম : নিৰ্মল কুমাৰ পিতাৰ নাম: আনন্দ কুমাৰ ঘৰ নং : ১৫৫ক বয়স : 41 লিঙ্গ : পুৰুষ	HFW3240435 ফটো উপলব্ধ	230 নাম : বনু দাস পিতাৰ নাম: গবিন্দ দাস ঘৰ নং : ১৫৬ বয়স : 45 লিঙ্গ : মহিলা	HFW3240504 ফটো উপলব্ধ	231 নাম : সুনিল দাস পিতাৰ নাম: গোবিন্দ ঘৰ নং : ১৫৬ বয়স : 42 লিঙ্গ : পুৰুষ	HFW3240515 ফটো উপলব্ধ
232 নাম : জুনু দাস স্বামীৰ নাম: সুনিল দাস ঘৰ নং : ১৫৬ বয়স : 38 লিঙ্গ : মহিলা	HFW3240526 ফটো উপলব্ধ	233 নাম : বনশ্ৰী দাস পিতাৰ নাম: সুনিল দাস ঘৰ নং : 156 বয়স : 20 লিঙ্গ : মহিলা	WXD0080051 ফটো উপলব্ধ	234 নাম : বগুলা বড়ো পিতাৰ নাম: খন্দুৰাম বড়ো ঘৰ নং : ১৫৮ বয়স : 58 লিঙ্গ : পুৰুষ	HFW3240560 ফটো উপলব্ধ
235 নাম : ললিত বড়ো পিতাৰ নাম: খন্দুৰাম ঘৰ নং : ১৫৮ বয়স : 53 লিঙ্গ : পুৰুষ	HFW3240571 ফটো উপলব্ধ	236 নাম : বৈহাগী বড়ো স্বামীৰ নাম: ললিত বড়ো ঘৰ নং : ১৫৮ বয়স : 43 লিঙ্গ : মহিলা	HFW3240582 ফটো উপলব্ধ	237 নাম : অভিৰাম বড়ো পিতাৰ নাম: ললিত বড়ো ঘৰ নং : ১৫৮ বয়স : 32 লিঙ্গ : পুৰুষ	HFW2328576 ফটো উপলব্ধ
238 নাম : আলাইশ্ৰী বড়ো স্বামীৰ নাম: অভিৰাম বড়ো ঘৰ নং : ১৫৮ বয়স : 29 লিঙ্গ : মহিলা	HFW0060079 ফটো উপলব্ধ	239 নাম : ভবেশ্বৰ শ্বগীয়াৰী পিতাৰ নাম: গোপাল শ্বগীয়াৰী ঘৰ নং : ১৫৯ ঘ বয়স : 22 লিঙ্গ : পুৰুষ	HFW2428340 ফটো উপলব্ধ	240 নাম : বিৰ্দাও শ্বগীয়াৰী পিতাৰ নাম: গোপাল শ্বগীয়াৰী ঘৰ নং : 159 ঘ বয়স : 20 লিঙ্গ : পুৰুষ	WXD0055137 ফটো উপলব্ধ



241 নাম : সোনোলোটা ব্ৰহ্ম শ্বৰ্গীয়াৰী স্বামীৰ নাম: জগদিশ শ্বৰ্গীয়াৰী ঘৰ নং : ১৫৯ ক বয়স : 29 লিঙ্গ : মহিলা	HFW2054435 ফটো উপলব্ধ	242 নাম : কৰেন শ্বৰ্গীয়াৰী পিতাৰ নাম: নগেন্দ্র শ্বৰ্গীয়াৰী ঘৰ নং : ১৫৯খ বয়স : 26 লিঙ্গ : পুৰুষ	HFW0525196 ফটো উপলব্ধ	243 নাম : যোগেন্দ্র শ্বৰ্গীয়াৰী পিতাৰ নাম: লঘন বড়ো ঘৰ নং : ১৫৯খ বয়স : 50 লিঙ্গ : পুৰুষ	HFW3240606 ফটো উপলব্ধ
244 নাম : জগদিশ শ্বৰ্গীয়াৰী পিতাৰ নাম: যোগেন্দ্র শ্বৰ্গীয়াৰী ঘৰ নং : ১৫৯খ বয়স : 33 লিঙ্গ : পুৰুষ	HFW3242793 ফটো উপলব্ধ	245 নাম : নীজাম শ্বৰ্গীয়াৰী পিতাৰ নাম: জগেন্দ্র শ্বৰ্গীয়াৰী ঘৰ নং : ১৫৯খ বয়স : 30 লিঙ্গ : পুৰুষ	HFW0060897 ফটো উপলব্ধ	246 নাম : প্ৰেমসিং শ্বৰ্গীয়াৰী পিতাৰ নাম: যোগেন্দ্র শ্বৰ্গীয়াৰী ঘৰ নং : ১৫৯খ বয়স : 28 লিঙ্গ : পুৰুষ	HFW0304956 ফটো উপলব্ধ
247 নাম : অলকা দৈমাৰী স্বামীৰ নাম: নিজাম শ্বৰ্গীয়াৰী ঘৰ নং : 159 খ বয়স : 25 লিঙ্গ : মহিলা	WXD0037366 ফটো উপলব্ধ	248 নাম : জয়শংকৰ শ্বৰ্গীয়াৰী পিতাৰ নাম: নগেন্দ্র শ্বৰ্গীয়াৰী ঘৰ নং : ১৫৯ খ বয়স : 24 লিঙ্গ : পুৰুষ	HFW0616706 ফটো উপলব্ধ	249 নাম : প্ৰণিতা বড়ো শ্বৰ্গীয়াৰী স্বামীৰ নাম: প্ৰেমসিং শ্বৰ্গীয়াৰী ঘৰ নং : ১৫৯খ বয়স : 24 লিঙ্গ : মহিলা	HFW0615641 ফটো উপলব্ধ
250 নাম : চায়াশ্ৰী শ্বৰ্গীয়াৰী পিতাৰ নাম: নগেন্দ্র শ্বৰ্গীয়াৰী ঘৰ নং : 159 খ বয়স : 22 লিঙ্গ : মহিলা	HFW3080934 ফটো উপলব্ধ	251 নাম : চোদমশ্ৰী বড়ো স্বামীৰ নাম: জয়শংকৰ শ্বৰ্গীয়াৰী ঘৰ নং : 159 খ বয়স : 21 লিঙ্গ : মহিলা	WXD0056226 ফটো উপলব্ধ	252 নাম : গোপাল শ্বৰ্গীয়াৰী পিতাৰ নাম: লঘন ঘৰ নং : ১৫৯ঘ বয়স : 43 লিঙ্গ : পুৰুষ	HFW3240640 ফটো উপলব্ধ
253 নাম : ভাৰতী বড়ো স্বামীৰ নাম: জগেন্দ্র শ্বৰ্গীয়াৰী ঘৰ নং : ১৫৯খ বয়স : 43 লিঙ্গ : মহিলা	HFW3240617 ফটো উপলব্ধ	254 নাম : জয়মতী শ্বৰ্গীয়াৰী স্বামীৰ নাম: নগেন্দ্র শ্বৰ্গীয়াৰী ঘৰ নং : ১৫৯খ বয়স : 41 লিঙ্গ : মহিলা	HFW3240639 ফটো উপলব্ধ	255 নাম : জাননি দৈমাৰী স্বামীৰ নাম: গোপাল শ্বৰ্গীয়াৰী ঘৰ নং : ১৫৯ঘ বয়স : 38 লিঙ্গ : মহিলা	HFW3240651 ফটো উপলব্ধ
256 নাম : ধনেশ্বৰ বড়ো পিতাৰ নাম: ঘুটিৰাম বড়ো ঘৰ নং : ১৬০ বয়স : 67 লিঙ্গ : পুৰুষ	HFW3240662 ফটো উপলব্ধ	257 নাম : অশ্বিনী বড়ো স্বামীৰ নাম: ধনেশ্বৰ বড়ো ঘৰ নং : ১৬০ বয়স : 56 লিঙ্গ : মহিলা	HFW3240673 ফটো উপলব্ধ	258 নাম : বাতুল শ্বৰ্গীয়াৰী পিতাৰ নাম: ধনেশ্বৰ শ্বৰ্গীয়াৰী ঘৰ নং : ১৬০ বয়স : 38 লিঙ্গ : পুৰুষ	HFW3240684 ফটো উপলব্ধ
259 নাম : দৈমাণ শ্বৰ্গীয়াৰী পিতাৰ নাম: ধনেশ্বৰ শ্বৰ্গীয়াৰী ঘৰ নং : ১৬০ বয়স : 32 লিঙ্গ : পুৰুষ	HFW3243763 ফটো উপলব্ধ	260 নাম : বৰষা বড়ো স্বামীৰ নাম: বাতুল শ্বৰ্গীয়াৰী ঘৰ নং : ১৬০ বয়স : 25 লিঙ্গ : মহিলা	HFW0542209 ফটো উপলব্ধ	261 নাম : চিঙ্গাৰ বড়ো পিতাৰ নাম: বৰ্তা বড়ো ঘৰ নং : ১৬১ বয়স : 58 লিঙ্গ : পুৰুষ	HFW3240695 ফটো উপলব্ধ
262 নাম : পদমী বড়ো স্বামীৰ নাম: চিঙ্গাৰ ঘৰ নং : ১৬১ বয়স : 53 লিঙ্গ : মহিলা	HFW3240708 ফটো উপলব্ধ	263 নাম : ধৰেশ্বৰ বড়ো পিতাৰ নাম: সিং বড়ো ঘৰ নং : ১৬১ বয়স : 31 লিঙ্গ : পুৰুষ	HFW0182121 ফটো উপলব্ধ	264 নাম : বুদ্ধ ৰাম বড়ো পিতাৰ নাম: চিঙ্গাৰ বড়ো ঘৰ নং : ১৬১ বয়স : 30 লিঙ্গ : পুৰুষ	HFW0183822 ফটো উপলব্ধ
265 নাম : বাসন্তী বড়ো স্বামীৰ নাম: বুদ্ধৰাম বড়ো ঘৰ নং : ১৬১ বয়স : 29 লিঙ্গ : মহিলা	HFW0182303 ফটো উপলব্ধ	266 নাম : নগেন বড়ো পিতাৰ নাম: বানীৰাম বড়ো ঘৰ নং : ১৬৩ বয়স : 53 লিঙ্গ : পুৰুষ	HFW3240731 ফটো উপলব্ধ	267 নাম : গীতা বড়ো স্বামীৰ নাম: নগেন ঘৰ নং : ১৬৩ বয়স : 51 লিঙ্গ : মহিলা	HFW3240742 ফটো উপলব্ধ
268 নাম : কমল বড়ো পিতাৰ নাম: ভন্দা ঘৰ নং : ১৬৩ বয়স : 36 লিঙ্গ : পুৰুষ	HFW3240764 ফটো উপলব্ধ	269 নাম : হৰেন বড়ো পিতাৰ নাম: নগেন বড়ো ঘৰ নং : ১৬৩ বয়স : 28 লিঙ্গ : পুৰুষ	HFW0182022 ফটো উপলব্ধ	270 নাম : সুৰেশ বড়ো পিতাৰ নাম: নগেন বড়ো ঘৰ নং : ১৬৩ বয়স : 24 লিঙ্গ : পুৰুষ	HFW0615856 ফটো উপলব্ধ



271 নাম : আলে বড়ো স্বামীৰ নাম: কমল বড়ো ঘৰ নং : 163 বয়স : 24 লিঙ্গ : মহিলা	WXD0064592 ফটো উপলব্ধ	272 নাম : ডালিমী বড়ো স্বামীৰ নাম: ভন্দা ঘৰ নং : 168 বয়স : 65 লিঙ্গ : মহিলা	HFW3240775 ফটো উপলব্ধ	273 নাম : ৰাজীব বড়ো পিতাৰ নাম: ভন্দা ঘৰ নং : 168 বয়স : 40 লিঙ্গ : পুৰুষ	HFW3240786 ফটো উপলব্ধ
274 নাম : প্ৰমিলা বড়ো স্বামীৰ নাম: শনীৰাম বড়ো ঘৰ নং : 165 বয়স : 53 লিঙ্গ : মহিলা	HFW3240811 ফটো উপলব্ধ	275 নাম : বীৰেন বড়ো পিতাৰ নাম: ৰত্নেশ্বৰ ঘৰ নং : 165 বয়স : 48 লিঙ্গ : পুৰুষ	HFW3240822 ফটো উপলব্ধ	276 নাম : ৰীতা বড়ো স্বামীৰ নাম: বিৰেন বড়ো ঘৰ নং : 165 বয়স : 33 লিঙ্গ : মহিলা	HFW0065706 ফটো উপলব্ধ
277 নাম : চৰ্জিন বড়ো পিতাৰ নাম: ৰত্নেশ্বৰ ঘৰ নং : 166 বয়স : 57 লিঙ্গ : পুৰুষ	HFW3240844 ফটো উপলব্ধ	278 নাম : মালতী বড়ো স্বামীৰ নাম: চৰ্জিন বড়ো ঘৰ নং : 166 বয়স : 48 লিঙ্গ : মহিলা	HFW3240855 ফটো উপলব্ধ	279 নাম : দিজন বড়ো পিতাৰ নাম: চৰ্জিন বড়ো ঘৰ নং : 166 বয়স : 27 লিঙ্গ : পুৰুষ	HFW0183533 ফটো উপলব্ধ
280 নাম : ৰিংকী বসুমতাৰী স্বামীৰ নাম: দিজন বড়ো ঘৰ নং : 166 বয়স : 27 লিঙ্গ : মহিলা	HFW2448736 ফটো উপলব্ধ	281 নাম : কৃষ্ণা বড়ো পিতাৰ নাম: চৰ্জিন বড়ো ঘৰ নং : 166 বয়স : 26 লিঙ্গ : পুৰুষ	HFW2448710 ফটো উপলব্ধ	282 নাম : ৰামচৰন বড়ো পিতাৰ নাম: ৰত্নেশ্বৰ বড়ো ঘৰ নং : 169 বয়স : 70 লিঙ্গ : পুৰুষ	HFW3240866 ফটো উপলব্ধ
283 নাম : বিনালী বড়ো স্বামীৰ নাম: ৰামচৰন ঘৰ নং : 169 বয়স : 58 লিঙ্গ : মহিলা	HFW3240877 ফটো উপলব্ধ	284 নাম : মদন বড়ো পিতাৰ নাম: ৰামচৰন ঘৰ নং : 169 বয়স : 37 লিঙ্গ : পুৰুষ	HFW3240888 ফটো উপলব্ধ	285 নাম : ৰতন বড়ো পিতাৰ নাম: ৰামচৰন বড়ো ঘৰ নং : 169 বয়স : 32 লিঙ্গ : পুৰুষ	HFW3243105 ফটো উপলব্ধ
286 নাম : কল্পনা বড়ো স্বামীৰ নাম: মদন বড়ো ঘৰ নং : 169 বয়স : 28 লিঙ্গ : মহিলা	HFW0067868 ফটো উপলব্ধ	287 নাম : গীতা বড়ো স্বামীৰ নাম: কনক বড়ো ঘৰ নং : 168 বয়স : 39 লিঙ্গ : মহিলা	HFW0616755 ফটো উপলব্ধ	288 নাম : পূৰ্ণিমা বড়ো পিতাৰ নাম: কনক বড়ো ঘৰ নং : 168 বয়স : 22 লিঙ্গ : মহিলা	HFW3080918 ফটো উপলব্ধ
289 নাম : অনচুমী বড়ো স্বামীৰ নাম: পূৰ্ণ বড়ো ঘৰ নং : 168 বয়স : 39 লিঙ্গ : মহিলা	HFW0067975 ফটো উপলব্ধ	290 নাম : বিপিন বড়ো পিতাৰ নাম: কুশল বড়ো ঘৰ নং : 168 বয়স : 32 লিঙ্গ : পুৰুষ	HFW0068296 ফটো উপলব্ধ	291 নাম : অপৰ্ণা বড়ো স্বামীৰ নাম: বিপিন বড়ো ঘৰ নং : 168 বয়স : 30 লিঙ্গ : মহিলা	HFW0068528 ফটো উপলব্ধ
292 নাম : অবজিত বড়ো পিতাৰ নাম: পূৰ্ণ বড়ো ঘৰ নং : 168 বয়স : 19 লিঙ্গ : পুৰুষ	WXD0126581 ফটো উপলব্ধ	293 নাম : বিশ্বজিৎ বড়ো পিতাৰ নাম: কনক বড়ো ঘৰ নং : 168 বয়স : 25 লিঙ্গ : পুৰুষ	HFW0617084 ফটো উপলব্ধ	294 নাম : ৰবিন বড়ো পিতাৰ নাম: কনক বড়ো ঘৰ নং : 168 বয়স : 24 লিঙ্গ : পুৰুষ	HFW0615922 ফটো উপলব্ধ
295 নাম : পমিলা বড়ো পিতাৰ নাম: ধনা ৰাম বড়ো ঘৰ নং : 168 বয়স : 22 লিঙ্গ : মহিলা	HFW3087822 ফটো উপলব্ধ	S2 296 নাম : কুশল বড়ো পিতাৰ নাম: খন্দুৰাম ঘৰ নং : 168 বয়স : 78 লিঙ্গ : পুৰুষ	HFW3240899 ফটো উপলব্ধ	297 নাম : কমেশ্বৰী বড়ো স্বামীৰ নাম: কুশল ঘৰ নং : 168 বয়স : 68 লিঙ্গ : মহিলা	HFW3240902 ফটো উপলব্ধ
298 নাম : সাবিত্ৰী বড়ো স্বামীৰ নাম: মকৰ্ণিল ঘৰ নং : 168 বয়স : 65 লিঙ্গ : মহিলা	HFW3240946 ফটো উপলব্ধ	299 নাম : কনক বড়ো পিতাৰ নাম: মকৰ্ণিল ঘৰ নং : 168 বয়স : 42 লিঙ্গ : পুৰুষ	HFW3240957 ফটো উপলব্ধ	300 নাম : পূৰ্ণ বড়ো পিতাৰ নাম: কুশল ঘৰ নং : 168 বয়স : 40 লিঙ্গ : পুৰুষ	HFW3240924 ফটো উপলব্ধ



301	HFV3240980	নাম : দিপালী বড়ো স্বামীৰ নাম: ধনো বড়ো ঘৰ নং : ১৬৮খ বয়স : 40 লিঙ্গ : মহিলা	ফটো উপলব্ধ	302	HFV3240979	নাম : ধনো বড়ো পিতাৰ নাম: মকবিল বড়ো ঘৰ নং : ১৬৮খ বয়স : 40 লিঙ্গ : পুৰুষ	ফটো উপলব্ধ	S2 303	HFV3240968	নাম : বুবল হক হক স্বামীৰ নাম: মোছাদ আলী আলী ঘৰ নং : ১৬৮খ বয়স : 38 লিঙ্গ : মহিলা	ফটো উপলব্ধ
304	HFV2329115	নাম : বিষ্টিৰাম বড়ো পিতাৰ নাম: মনাবিল বড়ো ঘৰ নং : ১৬৮খ বয়স : 36 লিঙ্গ : পুৰুষ	ফটো উপলব্ধ	305	HFV2329104	নাম : বাউলী বড়ো স্বামীৰ নাম: বিষ্টিৰাম বড়ো ঘৰ নং : ১৬৮খ বয়স : 35 লিঙ্গ : মহিলা	ফটো উপলব্ধ	306	HFV3240991	নাম : বাতি বড়ো স্বামীৰ নাম: সোমবাৰ ঘৰ নং : ১৬৯ বয়স : 68 লিঙ্গ : মহিলা	ফটো উপলব্ধ
307	HFV3241007	নাম : পৰেশ বড়ো পিতাৰ নাম: সোমবাৰ ঘৰ নং : ১৬৯ বয়স : 48 লিঙ্গ : পুৰুষ	ফটো উপলব্ধ	308	HFV3241018	নাম : ধনো বড়ো পিতাৰ নাম: সোমবাৰ ঘৰ নং : ১৬৯ বয়স : 43 লিঙ্গ : পুৰুষ	ফটো উপলব্ধ	309	HFV3243412	নাম : নিলিমা বড়ো স্বামীৰ নাম: পৰেশ বড়ো ঘৰ নং : ১৬৯ বয়স : 37 লিঙ্গ : মহিলা	ফটো উপলব্ধ
310	HFV2328452	নাম : বহিলা বড়ো স্বামীৰ নাম: ধনো বড়ো ঘৰ নং : ১৬৯ বয়স : 36 লিঙ্গ : মহিলা	ফটো উপলব্ধ	311	HFV2329024	নাম : সূৰ্য্য বড়ো পিতাৰ নাম: সোমবাৰ বড়ো ঘৰ নং : ১৬৯ বয়স : 33 লিঙ্গ : পুৰুষ	ফটো উপলব্ধ	312	HFV1988096	নাম : হাংমা বড়ো স্বামীৰ নাম: সূৰ্য্য বড়ো ঘৰ নং : ১৬৯ বয়স : 31 লিঙ্গ : মহিলা	ফটো উপলব্ধ
313	HFV3241041	নাম : লক্ষ্মন বড়ো পিতাৰ নাম: অতুল ঘৰ নং : ১৭১ বয়স : 40 লিঙ্গ : পুৰুষ	ফটো উপলব্ধ	314	HFV3243581	নাম : শুকেশ্বৰ বড়ো পিতাৰ নাম: অতুল বড়ো ঘৰ নং : ১৭১ বয়স : 37 লিঙ্গ : পুৰুষ	ফটো উপলব্ধ	315	HFV0071886	নাম : বুনমী বড়ো স্বামীৰ নাম: লক্ষ্মন বড়ো ঘৰ নং : ১৭১ বয়স : 29 লিঙ্গ : মহিলা	ফটো উপলব্ধ
316	HFV2444396	নাম : মৰমী বড়ো স্বামীৰ নাম: শুকেশ্বৰ বড়ো ঘৰ নং : ১৭১ বয়স : 25 লিঙ্গ : মহিলা	ফটো উপলব্ধ	317	HFV3241063	নাম : থানেশ্বৰী বড়ো স্বামীৰ নাম: মেত্ৰা ঘৰ নং : ১৭২ বয়স : 68 লিঙ্গ : মহিলা	ফটো উপলব্ধ	318	HFV3241074	নাম : নৰেশ্বৰ বড়ো পিতাৰ নাম: মেত্ৰা ঘৰ নং : ১৭২ বয়স : 43 লিঙ্গ : পুৰুষ	ফটো উপলব্ধ
319	HFV3241085	নাম : মামনী বড়ো স্বামীৰ নাম: নৰেশ্বৰ বড়ো ঘৰ নং : ১৭২ বয়স : 38 লিঙ্গ : মহিলা	ফটো উপলব্ধ	320	HFV3241096	নাম : খগেন বড়ো পিতাৰ নাম: দেওবাৰ ঘৰ নং : ১৭৩ বয়স : 68 লিঙ্গ : পুৰুষ	ফটো উপলব্ধ	321	HFV3241109	নাম : চাম্পাতী বড়ো স্বামীৰ নাম: খগেন ঘৰ নং : ১৭৩ বয়স : 58 লিঙ্গ : মহিলা	ফটো উপলব্ধ
322	HFV3243434	নাম : কষ্টৰাম বড়ো পিতাৰ নাম: খগেন বড়ো ঘৰ নং : ১৭৩ বয়স : 35 লিঙ্গ : পুৰুষ	ফটো উপলব্ধ	323	HFV0073056	নাম : বিপুল বড়ো পিতাৰ নাম: খগেন বড়ো ঘৰ নং : ১৭৩ বয়স : 33 লিঙ্গ : পুৰুষ	ফটো উপলব্ধ	324	HFV0073387	নাম : নিলিশ্বৰী বড়ো স্বামীৰ নাম: বিপুল বড়ো ঘৰ নং : ১৭৩ বয়স : 29 লিঙ্গ : মহিলা	ফটো উপলব্ধ
325	HFV0616128	নাম : প্ৰহ্লাড বড়ো পিতাৰ নাম: খগেন বড়ো ঘৰ নং : ১৭৩ বয়স : 24 লিঙ্গ : পুৰুষ	ফটো উপলব্ধ	326	HFV3241132	নাম : ধনচিত্ত বড়ো পিতাৰ নাম: কানু ঘৰ নং : ১৭৪ বয়স : 50 লিঙ্গ : পুৰুষ	ফটো উপলব্ধ	327	HFV3241154	নাম : বাঞ্ছিত বড়ো পিতাৰ নাম: কানু ঘৰ নং : ১৭৪ বয়স : 46 লিঙ্গ : পুৰুষ	ফটো উপলব্ধ
S2 328	HFV3241143	নাম : সম্বৰি বড়ো স্বামীৰ নাম: ধনচিত্ত বড়ো ঘৰ নং : ১৭৪ বয়স : 45 লিঙ্গ : মহিলা	ফটো উপলব্ধ	329	HFV3241165	নাম : বুমীলা বড়ো স্বামীৰ নাম: বাঞ্ছিত ঘৰ নং : ১৭৪ বয়স : 44 লিঙ্গ : মহিলা	ফটো উপলব্ধ	330	HFV0073627	নাম : বীতা বড়ো স্বামীৰ নাম: মণেশ্বৰ বড়ো ঘৰ নং : ১৭৪ বয়স : 43 লিঙ্গ : মহিলা	ফটো উপলব্ধ



331	HFW2328985	ফটো উপলব্ধ	নাম : পূৰ্ণী ব্ৰহ্মা বড়ো স্বামীৰ নাম : বাবুল বড়ো ঘৰ নং : ১৭৪ বয়স : 41 লিঙ্গ : মহিলা	332	HFW3241176	ফটো উপলব্ধ	নাম : মনেশ্বৰ বড়ো পিতাৰ নাম : কানু ঘৰ নং : ১৭৪ বয়স : 40 লিঙ্গ : পুৰুষ	333	HFW3241198	ফটো উপলব্ধ	নাম : বাবুল বড়ো পিতাৰ নাম : কানু ঘৰ নং : ১৭৪ বয়স : 36 লিঙ্গ : পুৰুষ
334	HFW0615682	ফটো উপলব্ধ	নাম : প্ৰদীপ বড়ো পিতাৰ নাম : বংচিত বড়ো ঘৰ নং : ১৭৪ বয়স : 25 লিঙ্গ : পুৰুষ	335	HFW0615740	ফটো উপলব্ধ	নাম : গৌতম বড়ো পিতাৰ নাম : ধনাচিত বড়ো ঘৰ নং : 174 বয়স : 24 লিঙ্গ : পুৰুষ	336	HFW3241212	ফটো উপলব্ধ	নাম : দুৰ্গাৰাম বড়ো পিতাৰ নাম : মন্দি ঘৰ নং : ১৭৫ বয়স : 50 লিঙ্গ : পুৰুষ
337	HFW3241223	ফটো উপলব্ধ	নাম : অনিমা বড়ো স্বামীৰ নাম : দুৰ্গাৰাম বড়ো ঘৰ নং : ১৭৫ বয়স : 46 লিঙ্গ : মহিলা	338	HFW3241234	ফটো উপলব্ধ	নাম : নাগেশ্বৰ বড়ো পিতাৰ নাম : মন্দি ঘৰ নং : ১৭৫ বয়স : 45 লিঙ্গ : পুৰুষ	339	HFW3241245	ফটো উপলব্ধ	নাম : মোহন বড়ো পিতাৰ নাম : মন্দি ঘৰ নং : ১৭৫ বয়স : 43 লিঙ্গ : পুৰুষ
340	HFW2328996	ফটো উপলব্ধ	নাম : বিম বড়ো স্বামীৰ নাম : মোহন বড়ো ঘৰ নং : ১৭৫ বয়স : 39 লিঙ্গ : মহিলা	341	HFW2328509	ফটো উপলব্ধ	নাম : ভাৰতী বড়ো স্বামীৰ নাম : নগেশ্বৰ বড়ো ঘৰ নং : ১৭৫ বয়স : 36 লিঙ্গ : মহিলা	342	CFM1898368	ফটো উপলব্ধ	নাম : প্ৰণিতা দেমাৰী স্বামীৰ নাম : কমলেশ্বৰ বড়ো ঘৰ নং : ১৭৫ বয়স : 35 লিঙ্গ : মহিলা
343	HFW3242817	ফটো উপলব্ধ	নাম : কমলেশ্বৰ বড়ো পিতাৰ নাম : দুৰ্গাৰাম বড়ো ঘৰ নং : ১৭৫ বয়স : 34 লিঙ্গ : পুৰুষ	344	WXD0029744	ফটো উপলব্ধ	নাম : সিমান্ত বড়ো পিতাৰ নাম : নাগেশ্বৰ বড়ো ঘৰ নং : 175 বয়স : 21 লিঙ্গ : পুৰুষ	345	HFW3241267	ফটো উপলব্ধ	নাম : জন্তিৰাম বড়ো পিতাৰ নাম : চমলা ঘৰ নং : ১৭৬ বয়স : 75 লিঙ্গ : পুৰুষ
346	HFW3241278	ফটো উপলব্ধ	নাম : ৰোহিনী বড়ো স্বামীৰ নাম : জন্তিৰাম বড়ো ঘৰ নং : ১৭৬ বয়স : 60 লিঙ্গ : মহিলা	347	HFW3241289	ফটো উপলব্ধ	নাম : ৰমেন বড়ো পিতাৰ নাম : জন্তিৰাম বড়ো ঘৰ নং : ১৭৬ বয়স : 42 লিঙ্গ : পুৰুষ	348	HFW0542233	ফটো উপলব্ধ	নাম : বৈসমতী ব্ৰহ্ম স্বামীৰ নাম : ৰমেন বড়ো ঘৰ নং : ১৭৬ বয়স : 38 লিঙ্গ : মহিলা
349	HFW3241303	ফটো উপলব্ধ	নাম : শ্ৰীকান্ত বড়ো পিতাৰ নাম : হংলা ঘৰ নং : ১৭৭ বয়স : 73 লিঙ্গ : পুৰুষ	350	HFW3241325	ফটো উপলব্ধ	নাম : যোগেশ্বৰ বড়ো পিতাৰ নাম : শ্ৰীকান্ত ঘৰ নং : ১৭৭ বয়স : 36 লিঙ্গ : পুৰুষ	351	HFW3243047	ফটো উপলব্ধ	নাম : তাৰেণ চন্দ্ৰ বড়ো পিতাৰ নাম : শ্ৰীকান্ত বড়ো ঘৰ নং : ১৭৭ বয়স : 34 লিঙ্গ : পুৰুষ
S2 352	HFW0616722	ফটো উপলব্ধ	নাম : মনোমতী বড়ো স্বামীৰ নাম : যোগেশ্বৰ বড়ো ঘৰ নং : ১৭৭ বয়স : 26 লিঙ্গ : মহিলা	353	HFW3241336	ফটো উপলব্ধ	নাম : ভাগ্য মল বড়ো পিতাৰ নাম : হংলা ঘৰ নং : ১৭৮ বয়স : 53 লিঙ্গ : পুৰুষ	354	HFW3241347	ফটো উপলব্ধ	নাম : গিৰ বড়ো স্বামীৰ নাম : ভাগ্য ঘৰ নং : ১৭৮ বয়স : 50 লিঙ্গ : মহিলা
355	HFW0314047	ফটো উপলব্ধ	নাম : প্ৰনিতা বড়ো স্বামীৰ নাম : অপূৰ্ব ৰাজবংশী ঘৰ নং : ১৭৮ বয়স : 32 লিঙ্গ : মহিলা	356	HFW0076158	ফটো উপলব্ধ	নাম : প্ৰমিলা বড়ো পিতাৰ নাম : ভাগ্য বড়ো ঘৰ নং : ১৭৮ বয়স : 31 লিঙ্গ : মহিলা	357	HFW1965292	ফটো উপলব্ধ	নাম : পৰমেশ্বৰ বড়ো পিতাৰ নাম : ভাগ্য মল বড়ো ঘৰ নং : ১৭৮ বয়স : 23 লিঙ্গ : পুৰুষ
358	HFW0616714	ফটো উপলব্ধ	নাম : সঞ্জীৱ বড়ো পিতাৰ নাম : ভাগ্যমাল বড়ো ঘৰ নং : ১৭৮ বয়স : 25 লিঙ্গ : পুৰুষ	359	HFW3241381	ফটো উপলব্ধ	নাম : মকুল বড়ো পিতাৰ নাম : ৰবিৰাম বড়ো ঘৰ নং : ১৭৯ বয়স : 48 লিঙ্গ : পুৰুষ	360	HFW3241392	ফটো উপলব্ধ	নাম : গোখলী বড়ো পিতাৰ নাম : ৰবিৰাম বড়ো ঘৰ নং : ১৭৯ বয়স : 46 লিঙ্গ : মহিলা



361 নাম : থনথ্রি বড়ো স্বামীৰ নাম: মুকুল বড়ো ঘৰ নং : ১৭৯ বয়স : 35 লিঙ্গ : মহিলা	HFV0314369 ফটো উপলব্ধ	362 নাম : খুদী বড়ো পিতাৰ নাম: বিবিৰাম বড়ো ঘৰ নং : ১৮০ বয়স : 63 লিঙ্গ : পুৰুষ	HFV3241405 ফটো উপলব্ধ	363 নাম : ভাৰতী বড়ো স্বামীৰ নাম: খুদি ঘৰ নং : ১৮০ বয়স : 53 লিঙ্গ : মহিলা	HFV3241416 ফটো উপলব্ধ
364 নাম : অনিতা বড়ো স্বামীৰ নাম: হৰিচৰন বড়ো ঘৰ নং : ১৮০ বয়স : 32 লিঙ্গ : মহিলা	HFV0315416 ফটো উপলব্ধ	365 নাম : হৰিচৰন বড়ো পিতাৰ নাম: খুদি বড়ো ঘৰ নং : ১৮০ বয়স : 30 লিঙ্গ : পুৰুষ	HFV3243547 ফটো উপলব্ধ	366 নাম : ফুকন বড়ো পিতাৰ নাম: খুদিৰাম বড়ো ঘৰ নং : ১৮০ বয়স : 27 লিঙ্গ : পুৰুষ	HFV0182212 ফটো উপলব্ধ
S2 367 নাম : বুদ্ধৰাম বড়ো পিতাৰ নাম: বৰি ঘৰ নং : ১৮১ বয়স : 76 লিঙ্গ : পুৰুষ	HFV3241438 ফটো উপলব্ধ	S 368 নাম : চম্পা বড়ো পিতাৰ নাম: বুদ্ধৰাম বড়ো ঘৰ নং : ১৮১ বয়স : 28 লিঙ্গ : মহিলা	HFV0183293 ফটো উপলব্ধ	369 নাম : কালিচৰন বড়ো পিতাৰ নাম: ভোদা ঘৰ নং : ১৮১ বয়স : 68 লিঙ্গ : পুৰুষ	HFV3241450 ফটো উপলব্ধ
370 নাম : অনিমা বড়ো স্বামীৰ নাম: কালিচৰন ঘৰ নং : ১৮২ বয়স : 59 লিঙ্গ : মহিলা	HFV3241461 ফটো উপলব্ধ	371 নাম : অনীল বড়ো পিতাৰ নাম: কালিচৰন বড়ো ঘৰ নং : ১৮২ বয়স : 25 লিঙ্গ : পুৰুষ	HFV0572388 ফটো উপলব্ধ	372 নাম : সুনীল বড়ো পিতাৰ নাম: কালিচৰন বড়ো ঘৰ নং : ১৮২ বয়স : 24 লিঙ্গ : পুৰুষ	HFV0572545 ফটো উপলব্ধ
373 নাম : দেনী ৰাজবংশী পিতাৰ নাম: প্ৰদীপ ৰাজবংশী ঘৰ নং : 182 বয়স : 21 লিঙ্গ : পুৰুষ	HFV3054913 ফটো উপলব্ধ	374 নাম : প্ৰতিমা বড়ো স্বামীৰ নাম: অনিল বড়ো ঘৰ নং : 182 বয়স : 20 লিঙ্গ : মহিলা	WXD0003467 ফটো উপলব্ধ	375 নাম : দেওৰবি বড়ো স্বামীৰ নাম: যতীন ঘৰ নং : ১৮৪ বয়স : 63 লিঙ্গ : মহিলা	HFV3241494 ফটো উপলব্ধ
376 নাম : মনিমা বড়ো স্বামীৰ নাম: প্ৰদীপ বড়ো ঘৰ নং : ১৮৪ বয়স : 45 লিঙ্গ : মহিলা	HFV2329126 ফটো উপলব্ধ	377 নাম : প্ৰদীপ বড়ো পিতাৰ নাম: যতীন ঘৰ নং : ১৮৪ বয়স : 43 লিঙ্গ : পুৰুষ	HFV3241507 ফটো উপলব্ধ	378 নাম : বাসন্তী বড়ো স্বামীৰ নাম: যোগেন ঘৰ নং : ১৮৫ বয়স : 63 লিঙ্গ : মহিলা	HFV3241530 ফটো উপলব্ধ
379 নাম : দীপা বড়ো মাতৃৰ নাম: যোগেশ বড়ো ঘৰ নং : ১৮৫ বয়স : 33 লিঙ্গ : মহিলা	HFV0601278 ফটো উপলব্ধ	380 নাম : অঞ্জনা বড়ো পিতাৰ নাম: যোগেন বড়ো ঘৰ নং : ১৮৫ বয়স : 30 লিঙ্গ : মহিলা	HFV0183434 ফটো উপলব্ধ	381 নাম : জনক বড়ো পিতাৰ নাম: যোগেন বড়ো ঘৰ নং : ১৮৫ বয়স : 29 লিঙ্গ : পুৰুষ	HFV0183160 ফটো উপলব্ধ
382 নাম : ববিতা বৰো স্বামীৰ নাম: জনাক বৰো ঘৰ নং : ১৮৫ বয়স : 28 লিঙ্গ : মহিলা	HFV0450080 ফটো উপলব্ধ	383 নাম : ৰূপালী বড়ো স্বামীৰ নাম: বীৰখান বড়ো ঘৰ নং : 185 বয়স : 25 লিঙ্গ : মহিলা	HFV3065265 ফটো উপলব্ধ	384 নাম : বীৰখাং বড়ো পিতাৰ নাম: যোগেন বড়ো ঘৰ নং : 185 বয়স : 24 লিঙ্গ : পুৰুষ	WXD0096974 ফটো উপলব্ধ
385 নাম : হৰেশ্বৰ বড়ো পিতাৰ নাম: লেল্লা ঘৰ নং : ১৮৬ বয়স : 66 লিঙ্গ : পুৰুষ	HFV3241552 ফটো উপলব্ধ	386 নাম : বাসন্তী বড়ো স্বামীৰ নাম: হৰেশ্বৰ ঘৰ নং : ১৮৬ বয়স : 58 লিঙ্গ : মহিলা	HFV3241563 ফটো উপলব্ধ	387 নাম : ধৰ্মেন্দ্ৰ বড়ো পিতাৰ নাম: হৰেশ্বৰ ঘৰ নং : ১৮৬ বয়স : 38 লিঙ্গ : পুৰুষ	HFV3241574 ফটো উপলব্ধ
388 নাম : কেদাৰ বড়ো পিতাৰ নাম: হৰেশ্বৰ বড়ো ঘৰ নং : ১৮৬ বয়স : 37 লিঙ্গ : পুৰুষ	HFV2329046 ফটো উপলব্ধ	389 নাম : মনিকা বড়ো স্বামীৰ নাম: আমিতাফ বড়ো ঘৰ নং : ১৮৬ বয়স : 36 লিঙ্গ : মহিলা	HFV0450155 ফটো উপলব্ধ	390 নাম : অমিতাফ বড়ো পিতাৰ নাম: হৰেশ্বৰ বড়ো ঘৰ নং : ১৮৬ বয়স : 35 লিঙ্গ : পুৰুষ	HFV0450130 ফটো উপলব্ধ



391	HFW2329035	ফটো উপলব্ধ	নাম : টুনটুলি বড়ো স্বামীৰ নাম: কেদাৰ বড়ো ঘৰ নং : 1৮৬ বয়স : 34 লিঙ্গ : মহিলা	392	HFW0182105	ফটো উপলব্ধ	নাম : বীনা বড়ো স্বামীৰ নাম: অমৰসিং বড়ো ঘৰ নং : 1৮৬ বয়স : 34 লিঙ্গ : মহিলা	393	HFW2328474	ফটো উপলব্ধ	নাম : অমৰসিং বড়ো পিতাৰ নাম: হৰেশ্বৰ বড়ো ঘৰ নং : 1৮৬ বয়স : 34 লিঙ্গ : পুৰুষ
394	HFW2329308	ফটো উপলব্ধ	নাম : অনীলা বড়ো স্বামীৰ নাম: ধৰ্মেন্দ্ৰ বড়ো ঘৰ নং : 1৮৬ বয়স : 33 লিঙ্গ : মহিলা	# 395	HFW0317966	ফটো উপলব্ধ	নাম : কল্পনা বড়ো স্বামীৰ নাম: ধীৰেশ্বৰ বড়ো ঘৰ নং : 195 বয়স : 28 লিঙ্গ : মহিলা	396	HFW3241609	ফটো উপলব্ধ	নাম : গোচতী বড়ো স্বামীৰ নাম: লোচন ঘৰ নং : 1৮৭ বয়স : 48 লিঙ্গ : মহিলা
397	HFW2329171	ফটো উপলব্ধ	নাম : ৰীতা বড়ো পিতাৰ নাম: লোচন বড়ো ঘৰ নং : 1৮৭ বয়স : 31 লিঙ্গ : মহিলা	398	HFW0182824	ফটো উপলব্ধ	নাম : বাবু বড়ো পিতাৰ নাম: লোচন বড়ো ঘৰ নং : 1৮৭ বয়স : 29 লিঙ্গ : পুৰুষ	399	HFW3241610	ফটো উপলব্ধ	নাম : মাধব বড়ো পিতাৰ নাম: ধনেশ্বৰ ঘৰ নং : 1৮৭ বয়স : 56 লিঙ্গ : পুৰুষ
400	HFW3241621	ফটো উপলব্ধ	নাম : বৈহাগী বড়ো স্বামীৰ নাম: মাধব ঘৰ নং : 1৮৮ বয়স : 48 লিঙ্গ : মহিলা	401	HFW3241643	ফটো উপলব্ধ	নাম : বিষ্ণু বড়ো পিতাৰ নাম: ধনেশ্বৰ ঘৰ নং : 1৮৯ বয়স : 53 লিঙ্গ : পুৰুষ	402	HFW3241665	ফটো উপলব্ধ	নাম : মানিক বড়ো পিতাৰ নাম: ধনেশ্বৰ ঘৰ নং : 1৮৯ বয়স : 48 লিঙ্গ : পুৰুষ
403	HFW3241676	ফটো উপলব্ধ	নাম : ভাবিত বড়ো পিতাৰ নাম: ধনেশ্বৰ ঘৰ নং : 1৮৯ বয়স : 43 লিঙ্গ : পুৰুষ	404	HFW3241687	ফটো উপলব্ধ	নাম : ববিতা বড়ো স্বামীৰ নাম: ভাবিত বড়ো ঘৰ নং : 1৮৯ বয়স : 38 লিঙ্গ : মহিলা	405	HFW0318576	ফটো উপলব্ধ	নাম : নমল বড়ো পিতাৰ নাম: ধনেশ্বৰ বড়ো ঘৰ নং : 1৮৯ বয়স : 29 লিঙ্গ : পুৰুষ
406	HFW3061637	ফটো উপলব্ধ	নাম : বিৰেন বড়ো পিতাৰ নাম: ভাবিত বড়ো ঘৰ নং : 189 বয়স : 23 লিঙ্গ : পুৰুষ	407	HFW3241698	ফটো উপলব্ধ	নাম : ভৈৰব বড়ো পিতাৰ নাম: কান্দুৰা ঘৰ নং : 1৯০ বয়স : 73 লিঙ্গ : পুৰুষ	408	HFW3241701	ফটো উপলব্ধ	নাম : ৰতিনী বড়ো স্বামীৰ নাম: ভৈৰব ঘৰ নং : 1৯০ বয়স : 68 লিঙ্গ : মহিলা
409	HFW2328496	ফটো উপলব্ধ	নাম : বলোৰাম বড়ো পিতাৰ নাম: ভৈৰব বড়ো ঘৰ নং : 1৯০ বয়স : 38 লিঙ্গ : পুৰুষ	410	HFW2328485	ফটো উপলব্ধ	নাম : মল্লিৰ বড়ো স্বামীৰ নাম: বলোৰাম বড়ো ঘৰ নং : 1৯০ বয়স : 35 লিঙ্গ : মহিলা	411	HFW3241723	ফটো উপলব্ধ	নাম : প্ৰমিলা বড়ো স্বামীৰ নাম: হৰিচন্দ্ৰ ঘৰ নং : 1৯১ বয়স : 75 লিঙ্গ : মহিলা
412	HFW3241734	ফটো উপলব্ধ	নাম : নিপেন বড়ো পিতাৰ নাম: হৰিচন্দ্ৰ ঘৰ নং : 1৯১ বয়স : 46 লিঙ্গ : পুৰুষ	413	HFW3242942	ফটো উপলব্ধ	নাম : সংগীতা বড়ো স্বামীৰ নাম: নিপেন বড়ো ঘৰ নং : 1৯১ বয়স : 44 লিঙ্গ : মহিলা	414	HFW3241745	ফটো উপলব্ধ	নাম : শৰত বড়ো পিতাৰ নাম: হৰিচন্দ্ৰ ঘৰ নং : 1৯১ বয়স : 44 লিঙ্গ : পুৰুষ
415	HFW3241756	ফটো উপলব্ধ	নাম : অলিত বড়ো পিতাৰ নাম: হৰিচন্দ্ৰ ঘৰ নং : 1৯১ বয়স : 42 লিঙ্গ : পুৰুষ	416	HFW3242931	ফটো উপলব্ধ	নাম : পদমী বড়ো স্বামীৰ নাম: অলিত বড়ো ঘৰ নং : 1৯১ বয়স : 40 লিঙ্গ : মহিলা	417	HFW3242920	ফটো উপলব্ধ	নাম : ৰুণ্মী বড়ো স্বামীৰ নাম: শৰত বড়ো ঘৰ নং : 1৯১ বয়স : 39 লিঙ্গ : মহিলা
418	HFW3241778	ফটো উপলব্ধ	নাম : ধৰনী বড়ো পিতাৰ নাম: কান্দুৰা ঘৰ নং : 1৯২ বয়স : 73 লিঙ্গ : পুৰুষ	419	HFW3241789	ফটো উপলব্ধ	নাম : ৰূপেশ্বৰী বড়ো স্বামীৰ নাম: ধৰনী ঘৰ নং : 1৯২ বয়স : 68 লিঙ্গ : মহিলা	420	HFW3241790	ফটো উপলব্ধ	নাম : ৰাজেশ্বৰ বড়ো পিতাৰ নাম: ধৰনী বড়ো ঘৰ নং : 1৯২ বয়স : 45 লিঙ্গ : পুৰুষ



421 নাম : জন বড়ো স্বামীৰ নাম: ৰাজেশ্বৰ বড়ো ঘৰ নং : ১৯২ বয়স : 40 লিঙ্গ : মহিলা	HFV3241803 ফটো উপলব্ধ	422 নাম : বীনতী দৈমাৰী স্বামীৰ নাম: ৰাজেশ্বৰ বড়ো ঘৰ নং : ১৯২ বয়স : 40 লিঙ্গ : মহিলা	HFV1904259 ফটো উপলব্ধ	423 নাম : জীবন বড়ো পিতাৰ নাম: ৰাজেশ্বৰ বড়ো ঘৰ নং : ১৯২ বয়স : 25 লিঙ্গ : পুৰুষ	HFV0546556 ফটো উপলব্ধ
424 নাম : তৰালি বড়ো পিতাৰ নাম: ৰাজেশ্বৰ বড়ো ঘৰ নং : ১৯২ বয়স : 23 লিঙ্গ : মহিলা	HFV2002012 ফটো উপলব্ধ	425 নাম : কামেশ্বৰ বড়ো পিতাৰ নাম: শাওনা ৰাম বড়ো ঘৰ নং : ১৯৩ বয়স : 69 লিঙ্গ : পুৰুষ	HFV3241825 ফটো উপলব্ধ	426 নাম : নিৰলা বড়ো স্বামীৰ নাম: কামেশ্বৰ বড়ো ঘৰ নং : ১৯৩ বয়স : 59 লিঙ্গ : মহিলা	HFV3241836 ফটো উপলব্ধ
427 নাম : মিন বড়ো স্বামীৰ নাম: ৰত্নেশ্বৰ বড়ো ঘৰ নং : ১৯৩ বয়স : 58 লিঙ্গ : মহিলা	HFV3241869 ফটো উপলব্ধ	428 নাম : ঘনকান্ত বড়ো পিতাৰ নাম: কামেশ্বৰ বড়ো ঘৰ নং : ১৯৩ বয়স : 38 লিঙ্গ : পুৰুষ	HFV3241847 ফটো উপলব্ধ	429 নাম : ৰবিন বড়ো পিতাৰ নাম: কামেশ্বৰ বড়ো ঘৰ নং : ১৯৩ বয়স : 36 লিঙ্গ : পুৰুষ	HFV3241858 ফটো উপলব্ধ
430 নাম : ৰূপালী বড়ো স্বামীৰ নাম: ৰবিন বড়ো ঘৰ নং : ১৯৩ বয়স : 31 লিঙ্গ : মহিলা	HFV2328587 ফটো উপলব্ধ	431 নাম : বিনাইশ্ৰী বসুমতাৰী স্বামীৰ নাম: ঘনকান্ত বড়ো ঘৰ নং : 193 বয়স : 31 লিঙ্গ : মহিলা	WXD0069922 ফটো উপলব্ধ	432 নাম : দিলিপ বড়ো পিতাৰ নাম: ৰত্নেশ্বৰ বড়ো ঘৰ নং : ১৯৪ বয়স : 34 লিঙ্গ : পুৰুষ	HFV3243536 ফটো উপলব্ধ
433 নাম : সতিশ বড়ো পিতাৰ নাম: ৰত্নেশ্বৰ বড়ো ঘৰ নং : ১৯৪ বয়স : 32 লিঙ্গ : পুৰুষ	HFV3242919 ফটো উপলব্ধ	434 নাম : তনমনি বসুমতাৰী স্বামীৰ নাম: সতিশ বড়ো ঘৰ নং : ১৯৪ বয়স : 31 লিঙ্গ : মহিলা	HFV2135408 ফটো উপলব্ধ	435 নাম : যোগোমায়া বড়ো স্বামীৰ নাম: ৰাধা ঘৰ নং : ১৯৫ বয়স : 58 লিঙ্গ : মহিলা	HFV3241905 ফটো উপলব্ধ
436 নাম : বীৰেশ্বৰ বড়ো পিতাৰ নাম: ৰাধা বড়ো ঘৰ নং : ১৯৫ বয়স : 34 লিঙ্গ : পুৰুষ	HFV3242908 ফটো উপলব্ধ	437 নাম : খানেশ্বৰ বড়ো পিতাৰ নাম: ৰাধাকান্তা বড়ো ঘৰ নং : ১৯৫ বয়স : 29 লিঙ্গ : পুৰুষ	HFV0088526 ফটো উপলব্ধ	S 438 নাম : মৰমী বড়ো পিতাৰ নাম: ৰাধাকান্তা বড়ো ঘৰ নং : ১৯৫ বয়স : 28 লিঙ্গ : মহিলা	HFV0088559 ফটো উপলব্ধ
439 নাম : যোগেন বসুমতাৰী পিতাৰ নাম: ভাগ্য ঘৰ নং : ১৯৬ বয়স : 75 লিঙ্গ : পুৰুষ	HFV3241938 ফটো উপলব্ধ	440 নাম : উপেন বসুমতাৰী পিতাৰ নাম: ভাগ্য বসুমতাৰী ঘৰ নং : ১৯৬ বয়স : 67 লিঙ্গ : পুৰুষ	HFV3241950 ফটো উপলব্ধ	441 নাম : গীতাৰানী বসুমতাৰী স্বামীৰ নাম: উপেন বসুমতাৰী ঘৰ নং : ১৯৬ বয়স : 65 লিঙ্গ : মহিলা	HFV3241961 ফটো উপলব্ধ
442 নাম : ৰমেশ বসুমতাৰী পিতাৰ নাম: ভাগ্য বসুমতাৰী ঘৰ নং : ১৯৬ বয়স : 54 লিঙ্গ : পুৰুষ	HFV3241983 ফটো উপলব্ধ	443 নাম : সমেশ্বৰ বসুমতাৰী পিতাৰ নাম: ভাগ্যমাল বসুমতাৰী ঘৰ নং : ১৯৬ বয়স : 51 লিঙ্গ : পুৰুষ	HFV3242000 ফটো উপলব্ধ	444 নাম : চম্পা বসুমতাৰী স্বামীৰ নাম: ৰমেশ বসুমতাৰী ঘৰ নং : ১৯৬ বয়স : 47 লিঙ্গ : মহিলা	HFV3241994 ফটো উপলব্ধ
445 নাম : সুনন্দ বসুমতাৰী পিতাৰ নাম: যোগেন বসুমতাৰী ঘৰ নং : ১৯৬ বয়স : 45 লিঙ্গ : পুৰুষ	HFV3241972 ফটো উপলব্ধ	446 নাম : পদ্মা বসুমতাৰী স্বামীৰ নাম: সমেশ্বৰ বসুমতাৰী ঘৰ নং : ১৯৬ বয়স : 40 লিঙ্গ : মহিলা	HFV2329160 ফটো উপলব্ধ	447 নাম : ভৃগুমনি বসুমতাৰী পিতাৰ নাম: উপেন বসুমতাৰী ঘৰ নং : ১৯৬ বয়স : 38 লিঙ্গ : পুৰুষ	HFV3242011 ফটো উপলব্ধ
448 নাম : নমলী বড়ো বসুমতাৰী স্বামীৰ নাম: সুনন্দ বসুমতাৰী ঘৰ নং : ১৯৬ বয়স : 36 লিঙ্গ : মহিলা	HFV2328918 ফটো উপলব্ধ	449 নাম : সবিতা বসুমতাৰী স্বামীৰ নাম: ভৃগুমনি বসুমতাৰী ঘৰ নং : ১৯৬ বয়স : 35 লিঙ্গ : মহিলা	HFV3243730 ফটো উপলব্ধ	450 নাম : মৃগেন বসুমতাৰী পিতাৰ নাম: ৰমেশ বসুমতাৰী ঘৰ নং : ১৯৬ বয়স : 28 লিঙ্গ : পুৰুষ	HFV0183152 ফটো উপলব্ধ



451 নাম : জনালী বড়ো স্বামীৰ নাম: মুগেনি বসুমতাৰী ঘৰ নং : 196 বয়স : 28 লিঙ্গ : মহিলা	WXD0037820 ফটো উপলব্ধ	452 নাম : ধনজীত বসুমতাৰী পিতাৰ নাম: ৰমেশ বসুমতাৰী ঘৰ নং : 196 বয়স : 24 লিঙ্গ : পুৰুষ	HFW0616631 ফটো উপলব্ধ	453 নাম : মহত্মা বসুমতাৰী পিতাৰ নাম: ৰমেশ বসুমতাৰী ঘৰ নং : 196 বয়স : 22 লিঙ্গ : পুৰুষ	HFW2497287 ফটো উপলব্ধ
454 নাম : গোপাল বসুমতাৰী পিতাৰ নাম: মনিৰাম বসুমতাৰী ঘৰ নং : 199 বয়স : 47 লিঙ্গ : পুৰুষ	HFW3242022 ফটো উপলব্ধ	455 নাম : স্বপনা বসুমতাৰী স্বামীৰ নাম: গোপাল বসুমতাৰী ঘৰ নং : 199 বয়স : 29 লিঙ্গ : মহিলা	HFW2489862 ফটো উপলব্ধ	456 নাম : শনি ৰাম বসুমতাৰী পিতাৰ নাম: ভাগ্যমল বসুমতাৰী ঘৰ নং : 199 বয়স : 59 লিঙ্গ : পুৰুষ	HFW3243285 ফটো উপলব্ধ
457 নাম : ঘনশ্যাম বসুমতাৰী পিতাৰ নাম: শনিৰাম বসুমতাৰী ঘৰ নং : 199 বয়স : 31 লিঙ্গ : পুৰুষ	HFW3242828 ফটো উপলব্ধ	458 নাম : ডলি ব্ৰহ্ম স্বামীৰ নাম: ঘনশ্যাম বসুমতাৰী ঘৰ নং : 199 বয়স : 25 লিঙ্গ : মহিলা	HFW0547109 ফটো উপলব্ধ	459 নাম : সমীন বসুমতাৰী পিতাৰ নাম: ভাগ্য ঘৰ নং : 199 বয়স : 60 লিঙ্গ : পুৰুষ	HFW3242044 ফটো উপলব্ধ
460 নাম : মীনা বসুমতাৰী স্বামীৰ নাম: সমীন বসুমতাৰী ঘৰ নং : 199 বয়স : 48 লিঙ্গ : মহিলা	HFW3242055 ফটো উপলব্ধ	461 নাম : মিঠিঙা বসুমতাৰী পিতাৰ নাম: চমিন বসুমতাৰী ঘৰ নং : 199 বয়স : 30 লিঙ্গ : পুৰুষ	HFW3090354 ফটো উপলব্ধ	462 নাম : মিঠিঙা বসুমতাৰী পিতাৰ নাম: সমীন বসুমতাৰী ঘৰ নং : 199 বয়স : 28 লিঙ্গ : পুৰুষ	HFW0090068 ফটো উপলব্ধ
463 নাম : গহীন বসুমতাৰী পিতাৰ নাম: ভাগ্য ঘৰ নং : 200 বয়স : 58 লিঙ্গ : পুৰুষ	HFW3242066 ফটো উপলব্ধ	464 নাম : সৰলা বসুমতাৰী স্বামীৰ নাম: গহীন ঘৰ নং : 200 বয়স : 48 লিঙ্গ : মহিলা	HFW3242077 ফটো উপলব্ধ	465 নাম : চৰণ বসুমতাৰী পিতাৰ নাম: গহীন বসুমতাৰী ঘৰ নং : 200 বয়স : 35 লিঙ্গ : পুৰুষ	HFW3242088 ফটো উপলব্ধ
466 নাম : কালি বসুমতাৰী স্বামীৰ নাম: চৰ্ভন বসুমতাৰী ঘৰ নং : 200 বয়স : 33 লিঙ্গ : মহিলা	HFW0093419 ফটো উপলব্ধ	467 নাম : দময়ন্তী বড়ো স্বামীৰ নাম: নৰেন ঘৰ নং : 201 বয়স : 58 লিঙ্গ : মহিলা	HFW3242099 ফটো উপলব্ধ	468 নাম : দিপালী দৈমাৰী বড়ো স্বামীৰ নাম: থানেশ্বৰ বড়ো ঘৰ নং : 201 বয়স : 50 লিঙ্গ : মহিলা	HFW2329182 ফটো উপলব্ধ
469 নাম : থানেশ্বৰ বড়ো পিতাৰ নাম: নৰেন ঘৰ নং : 201 বয়স : 44 লিঙ্গ : পুৰুষ	HFW3242102 ফটো উপলব্ধ	470 নাম : গাদাউ বড়ো স্বামীৰ নাম: কালিৰাম ঘৰ নং : 202 বয়স : 61 লিঙ্গ : মহিলা	HFW3242113 ফটো উপলব্ধ	471 নাম : বানেশ্বৰ বড়ো পিতাৰ নাম: কালিৰাম বড়ো ঘৰ নং : 202 বয়স : 39 লিঙ্গ : পুৰুষ	HFW3242135 ফটো উপলব্ধ
472 নাম : খনেশ্বৰ বড়ো পিতাৰ নাম: কালিৰাম বড়ো ঘৰ নং : 202 বয়স : 38 লিঙ্গ : পুৰুষ	HFW3242124 ফটো উপলব্ধ	473 নাম : বুনমা বড়ো স্বামীৰ নাম: সনেশ্বৰ বড়ো ঘৰ নং : 202 বয়স : 34 লিঙ্গ : মহিলা	HFW0549956 ফটো উপলব্ধ	474 নাম : নাৰায়ন বড়ো পিতাৰ নাম: কান্দুৰা বড়ো ঘৰ নং : 202 বয়স : 59 লিঙ্গ : পুৰুষ	HFW3242146 ফটো উপলব্ধ
475 নাম : দিপক বড়ো পিতাৰ নাম: নাৰায়ন বড়ো ঘৰ নং : 203 বয়স : 33 লিঙ্গ : পুৰুষ	HFW2328929 ফটো উপলব্ধ	476 নাম : ৰসিতা বড়ো স্বামীৰ নাম: অনন্ত বড়ো ঘৰ নং : 203 বয়স : 28 লিঙ্গ : মহিলা	HFW2135549 ফটো উপলব্ধ	477 নাম : অনন্ত বড়ো পিতাৰ নাম: নাৰায়ন বড়ো ঘৰ নং : 203 বয়স : 29 লিঙ্গ : পুৰুষ	HFW0095117 ফটো উপলব্ধ
478 নাম : ধনোৰাম বড়ো পিতাৰ নাম: কান্দুৰা ঘৰ নং : 208 বয়স : 56 লিঙ্গ : পুৰুষ	HFW3242168 ফটো উপলব্ধ	479 নাম : ফাগুনী বড়ো স্বামীৰ নাম: ধনোৰাম বড়ো ঘৰ নং : 208 বয়স : 55 লিঙ্গ : মহিলা	HFW3242179 ফটো উপলব্ধ	S2 480 নাম : ৰাতুল বড়ো পিতাৰ নাম: ধনোৰাম বড়ো ঘৰ নং : 208 বয়স : 38 লিঙ্গ : পুৰুষ	HFW3242180 ফটো উপলব্ধ



481 নাম : অঞ্জলী বড়ো স্বামীৰ নাম: ৰূপনাল বড়ো ঘৰ নং : ২০৪ বয়স : 37 লিঙ্গ : মহিলা	HFW0616748 ফটো উপলব্ধ	S2 482 নাম : বুলবুলি বড়ো স্বামীৰ নাম: ৰাতুল বড়ো ঘৰ নং : ২০৪ বয়স : 36 লিঙ্গ : মহিলা	HFW3242191 ফটো উপলব্ধ	483 নাম : ৰূপনাল বড়ো পিতাৰ নাম: ধনোৰাম বড়ো ঘৰ নং : ২০৪ বয়স : 34 লিঙ্গ : পুৰুষ	HFW0183541 ফটো উপলব্ধ
484 নাম : চুন বড়ো স্বামীৰ নাম: সঞ্জিব বড়ো ঘৰ নং : ২০৪ বয়স : 32 লিঙ্গ : মহিলা	HFW0616797 ফটো উপলব্ধ	485 নাম : সঞ্জিব বড়ো পিতাৰ নাম: ধনা বড়ো ঘৰ নং : ২০৪ বয়স : 28 লিঙ্গ : পুৰুষ	HFW0616789 ফটো উপলব্ধ	486 নাম : ধনেশ্বৰ বড়ো পিতাৰ নাম: আজীম ঘৰ নং : ২০৫ বয়স : 45 লিঙ্গ : পুৰুষ	HFW3242204 ফটো উপলব্ধ
S 487 নাম : মঞ্জুৰানী বড়ো স্বামীৰ নাম: ধনেশ্বৰ ঘৰ নং : ২০৫ বয়স : 43 লিঙ্গ : মহিলা	HFW3242215 ফটো উপলব্ধ	488 নাম : জয়ন্ত বড়ো পিতাৰ নাম: ধনেশ্বৰ বড়ো ঘৰ নং : ২০৫ বয়স : 27 লিঙ্গ : পুৰুষ	HFW0675595 ফটো উপলব্ধ	489 নাম : পাপু অনিৰুদ্ধ পিতাৰ নাম: ধনেশ্বৰ বড়ো ঘৰ নং : 205 বয়স : 23 লিঙ্গ : পুৰুষ	WXD0141705 ফটো উপলব্ধ
490 নাম : গনেশ বসুমতাৰী পিতাৰ নাম: মঙ্গল বসুমতাৰী ঘৰ নং : ২০৭ বয়স : 53 লিঙ্গ : পুৰুষ	HFW3242248 ফটো উপলব্ধ	491 নাম : হৰেশ্বৰ বসুমতাৰী পিতাৰ নাম: মঙ্গল বসুমতাৰী ঘৰ নং : ২০৭ বয়স : 51 লিঙ্গ : পুৰুষ	HFW3242260 ফটো উপলব্ধ	492 নাম : লাইশী বসুমতাৰী স্বামীৰ নাম: গনেশ ঘৰ নং : ২০৭ বয়স : 48 লিঙ্গ : মহিলা	HFW3242259 ফটো উপলব্ধ
493 নাম : বিনা বসুমতাৰী স্বামীৰ নাম: হৰেশ্বৰ বসুমতাৰী ঘৰ নং : ২০৭ বয়স : 47 লিঙ্গ : মহিলা	HFW3242271 ফটো উপলব্ধ	494 নাম : মনেশ্বৰ বসুমতাৰী পিতাৰ নাম: মঙ্গল বসুমতাৰী ঘৰ নং : ২০৭ বয়স : 46 লিঙ্গ : পুৰুষ	HFW3242282 ফটো উপলব্ধ	495 নাম : উমেশ বসুমতাৰী পিতাৰ নাম: মঙ্গল বসুমতাৰী ঘৰ নং : ২০৭ বয়স : 43 লিঙ্গ : পুৰুষ	HFW3242293 ফটো উপলব্ধ
496 নাম : ৰিজ বসুমতাৰী স্বামীৰ নাম: মনেশ্বৰ বসুমতাৰী ঘৰ নং : ২০৭ বয়স : 41 লিঙ্গ : মহিলা	HFW3243912 ফটো উপলব্ধ	497 নাম : কনিকা বসুমতাৰী স্বামীৰ নাম: ডিম্বানিসিং বসুমতাৰী ঘৰ নং : ২০৭ বয়স : 32 লিঙ্গ : মহিলা	HFW2452274 ফটো উপলব্ধ	498 নাম : লিপিকা বসুমতাৰী স্বামীৰ নাম: উমেশ বসুমতাৰী ঘৰ নং : ২০৭ বয়স : 31 লিঙ্গ : মহিলা	HFW0546754 ফটো উপলব্ধ
499 নাম : দিমানসি বসুমতাৰী পিতাৰ নাম: গনেশ বসুমতাৰী ঘৰ নং : ২০৭ বয়স : 30 লিঙ্গ : পুৰুষ	HFW3244017 ফটো উপলব্ধ	500 নাম : কিচান বসুমতাৰী পিতাৰ নাম: হৰেশ্বৰ বসুমতাৰী ঘৰ নং : ২০৭ বয়স : 28 লিঙ্গ : পুৰুষ	HFW0182600 ফটো উপলব্ধ	501 নাম : বিনিতা বসুমতাৰী পিতাৰ নাম: হৰেশ্বৰ বসুমতাৰী ঘৰ নং : ২০৭ বয়স : 24 লিঙ্গ : মহিলা	HFW0606863 ফটো উপলব্ধ
# 502 নাম : দুৰ্গেশ্বৰ ৰাজবংশী পিতাৰ নাম: ৰঞ্জিত ৰাজবংশী ঘৰ নং : 125 গ বয়স : 48 লিঙ্গ : পুৰুষ	HFW3239109 ফটো উপলব্ধ	# 503 নাম : শ্ৰেণী ৰাজবংশী অন্যান্য: দুৰ্গেশ্বৰ ৰাজবংশী ঘৰ নং : 125 গ বয়স : 42 লিঙ্গ : মহিলা	HFW3242839 ফটো উপলব্ধ	# 504 নাম : বিশ্বজিৎ ৰাজবংশী পিতাৰ নাম: দুৰ্গেশ্বৰ ৰাজবংশী ঘৰ নং : 125 গ বয়স : 20 লিঙ্গ : পুৰুষ	WXD0030874 ফটো উপলব্ধ



505	1	WXD0162735	ফটো উপলব্ধ	নাম : ফাগুনী বড়ো স্বামীৰ নাম : নাৰায়ন বড়ো ঘৰ নং : 203 বয়স : 48 লিঙ্গ : মহিলা	506	1	WXD0164137	ফটো উপলব্ধ	নাম : ববিন বড়ো পিতাৰ নাম : মাধব বড়ো ঘৰ নং : 188 বয়স : 23 লিঙ্গ : পুৰুষ	507	1	WXD0164749	ফটো উপলব্ধ	নাম : তুষা মনি ৰাজবংশী পিতাৰ নাম : বৰুন ৰাজবংশী ঘৰ নং : 149 বয়স : 18 লিঙ্গ : মহিলা
508	1	WXD0164756	ফটো উপলব্ধ	নাম : নৱজিত ৰাজবংশী পিতাৰ নাম : প্ৰবোধ ৰাজবংশী ঘৰ নং : 141 খ বয়স : 18 লিঙ্গ : পুৰুষ	509	1	WXD0164897	ফটো উপলব্ধ	নাম : ধঞ্জমনি ডেকা স্বামীৰ নাম : হেমেন ৰাজবংশী ঘৰ নং : 125 খ বয়স : 23 লিঙ্গ : মহিলা	510	1	WXD0166884	ফটো উপলব্ধ	নাম : পৰাগ ৰাজবংশী পিতাৰ নাম : বাসুদেব ৰাজবংশী ঘৰ নং : 128 খ বয়স : 22 লিঙ্গ : পুৰুষ
511	1	WXD0168575	ফটো উপলব্ধ	নাম : সোনগীতা বসুমতাৰী স্বামীৰ নাম : বানেশ্বৰ বড়ো ঘৰ নং : 202 বয়স : 25 লিঙ্গ : মহিলা	512	1	WXD0168658	ফটো উপলব্ধ	নাম : হেমন্তী দাস স্বামীৰ নাম : জয়ন্ত বড়ো ঘৰ নং : 205 বয়স : 27 লিঙ্গ : মহিলা	513	1	WXD0169409	ফটো উপলব্ধ	নাম : ৰঞ্জিতা তালুকদাৰ স্বামীৰ নাম : পাপু অনিৰুদ্ধ ঘৰ নং : 205 বয়স : 22 লিঙ্গ : মহিলা
514	1	WXD0169490	ফটো উপলব্ধ	নাম : উৰ্জ বড়ো পিতাৰ নাম : নিপেন বড়ো ঘৰ নং : 191 বয়স : 18 লিঙ্গ : পুৰুষ	515	1	WXD0169524	ফটো উপলব্ধ	নাম : ভূপালী ৰাজবংশী পিতাৰ নাম : গিৰিশ ৰাজবংশী ঘৰ নং : 130 বয়স : 19 লিঙ্গ : মহিলা	516	1	WXD0170282	ফটো উপলব্ধ	নাম : জগদীশ ৰাজবংশী পিতাৰ নাম : পংকজ ৰাজবংশী ঘৰ নং : 125 খ বয়স : 18 লিঙ্গ : পুৰুষ
517	1	HFV0108449	ফটো উপলব্ধ	নাম : প্ৰদীপ ব্ৰহ্ম পিতাৰ নাম : আখিল ব্ৰহ্ম ঘৰ নং : 223 বয়স : 45 লিঙ্গ : পুৰুষ	518	1	HFV0108456	ফটো উপলব্ধ	নাম : চিমা ব্ৰহ্ম স্বামীৰ নাম : প্ৰদীপ ব্ৰহ্ম ঘৰ নং : 223 বয়স : 40 লিঙ্গ : মহিলা	519	1	HFV0520528	ফটো উপলব্ধ	নাম : নিশান্ত ৰাজবংশী পিতাৰ নাম : নিৰঞ্জন ৰাজবংশী ঘৰ নং : 126 বয়স : 25 লিঙ্গ : পুৰুষ
520	1	WXD0171967	ফটো উপলব্ধ	নাম : নিতু ৰাজবংশী পিতাৰ নাম : প্ৰদীপ ৰাজবংশী ঘৰ নং : 150 বয়স : 19 লিঙ্গ : পুৰুষ	521	1	WXD0172379	ফটো উপলব্ধ	নাম : ভাবিত দাস অন্যান্য : নমিতা দাস ঘৰ নং : 157 বয়স : 57 লিঙ্গ : পুৰুষ	522	1	WXD0174094	ফটো উপলব্ধ	নাম : ঋষি কেশ কুমাৰ পিতাৰ নাম : নাৰায়ন কুমাৰ ঘৰ নং : 155 খ বয়স : 19 লিঙ্গ : পুৰুষ
523	1	WXD0184622	ফটো উপলব্ধ	নাম : পল্লৱী ৰাজবংশী স্বামীৰ নাম : বাপধন ৰাজবংশী ঘৰ নং : 132 বয়স : 30 লিঙ্গ : মহিলা	524	1	WXD0184788	ফটো উপলব্ধ	নাম : নমিতা দাস স্বামীৰ নাম : ভাবিত দাস ঘৰ নং : 157 বয়স : 43 লিঙ্গ : মহিলা					



525	1	WXD0189357
নাম : সুজমা ব্ৰহ্ম স্বামীৰ নাম : ৰবিন বড়ো ঘৰ নং : 168 বয়স : 20 লিঙ্গ : মহিলা		
ফটো উপলব্ধ		

526	1	WXD0194688
নাম : ধনঞ্জয় বড়ো পিতাৰ নাম : ধৰ্মেন্দ্ৰ বড়ো ঘৰ নং : 186 বয়স : 18 লিঙ্গ : পুৰুষ		
ফটো উপলব্ধ		

527	1	HFW0107706
নাম : মঙ্গল বড়ো পিতাৰ নাম : হৰিৰাম বড়ো ঘৰ নং : 222 বয়স : 41 লিঙ্গ : পুৰুষ		
ফটো উপলব্ধ		

528	1	HFW3065273
নাম : নিবাসী বড়ো স্বামীৰ নাম : মংগল বড়ো ঘৰ নং : 222 বয়স : 28 লিঙ্গ : মহিলা		
ফটো উপলব্ধ		

ভোটাৰৰ সাৰাংশ

A) ভোটাৰৰ সংখ্যা

	তালিকাৰ প্ৰকাৰ	তালিকাৰ চিনাক্তকৰণ	ভোটাৰৰ সংখ্যা							
			পুৰুষ	মহিলা	৩য় লিঙ্গ	মুঠ				
I	মূল তালিকা	মূল তালিকা	বিশেষ সংশোধন, 2026 চনৰ পূৰ্বৰ 2025 চনৰ মূল তালিকাৰ লগত থকা সংযোজন সমূহ একত্ৰিতকৰণ কৰা তালিকা।				266	238	0	504
II	যোগ তালিকা	পৰিপূৰক 1	বিশেষ সংক্ষিপ্ত সংশোধন, 2026				10	10	0	20
		পৰিপূৰক 2	অনবিচ্ছিন্ন সংশোধন 2026				2	2	0	4
			মুঠ				12	12	0	24
III	বিয়োজন তালিকা	পৰিপূৰক 1	বিশেষ সংক্ষিপ্ত সংশোধন, 2026				2	6	0	8
		পৰিপূৰক 2	অনবিচ্ছিন্ন সংশোধন 2026				4	4	0	8
			মুঠ				6	10	0	16
IV	লিংগ ক্ষেত্ৰত পৰিবৰ্তনৰ বাবে পাৰ্থক্য					0	0	0	0	
এই সংশোধনৰ পিছত ভোটাৰ তালিকাত ভোটাৰৰ মুঠ সংখ্যা (I+II-III+IV)						272	240	0	512	

B) শুধৰনীৰ সংখ্যা

তালিকাৰ প্ৰকাৰ	তালিকাৰ চিনাক্তকৰণ	শুধৰনীৰ সংখ্যা
পৰিপূৰক 1	বিশেষ সংক্ষিপ্ত সংশোধন, 2026	13
পৰিপূৰক 2	অনবিচ্ছিন্ন সংশোধন 2026	0
	মুঠ	13

নিৰ্বাচক পঞ্জীয়ন বিষয়াৰ স্বাক্ষৰ

E-মৃত, S-স্থানান্তৰিত/ বাসস্থান পৰিবৰ্তন, R-প্ৰতিলিপি, M-নিখোজ, Q-অযোগ্য