



## ভোটাৰ তালিকা 2026 S03 অসম

বিধানসভা সমষ্টিৰ নম্বৰ, নাম আৰু সংৰক্ষণৰ স্থিতি : 39 - নলবাৰী (সাধাৰণ)		খণ্ড নং : 159																			
এই বিধানসভা সমষ্টিত কোন সংসদীয় সমষ্টিৰ অন্তৰ্গত তাৰ নম্বৰ, নাম আৰু সংৰক্ষণ স্থিতি : 3 - বৰপেটা (সাধাৰণ)																					
1. সংশোধনৰ বিৱৰণ																					
সংশোধনৰ বছৰ	2026	তালিকাৰ চিনাক্তকৰণ																			
ভিত্তি তাৰিখ	01-04-2026	বিশেষ সংশোধন, 2026 চনৰ পূৰ্বৰ 2025 চনৰ মূল তালিকাৰ লগত থকা সংযোজন সমূহ একত্ৰিতকৰণ কৰা তালিকা।																			
সংশোধনৰ প্ৰকাৰ	বিশেষ সংশোধন 2026																				
প্ৰকাশনৰ তাৰিখ	23-03-2026																				
2. খণ্ড আৰু ভোটগ্ৰহন কেন্দ্ৰৰ বিৱৰণ																					
খণ্ডৰ অন্তৰ্গত এলেকা সমূহৰ নম্বৰ আৰু নাম																					
1-ক্ষুদ্ৰ কটৰা																					
2-চেংনৈ	<table border="1" style="width: 100%; border-collapse: collapse;"> <tr> <td>মূল চহৰ/গাওঁ</td> <td>: চেংনৈ</td> </tr> <tr> <td>ৱাৰ্ড নং</td> <td>:</td> </tr> <tr> <td>ডাকঘৰ</td> <td>: মিলনপুৰ</td> </tr> <tr> <td>পুলিচ থানা</td> <td>: নলবাৰী</td> </tr> <tr> <td>ব্লক</td> <td>: পূব নলবাৰী</td> </tr> <tr> <td>ৰাজহ চক্ৰ</td> <td>: নলবাৰী</td> </tr> <tr> <td>জিলা</td> <td>: নলবাৰী</td> </tr> <tr> <td>পিনকোড</td> <td>: 781337</td> </tr> </table>					মূল চহৰ/গাওঁ	: চেংনৈ	ৱাৰ্ড নং	:	ডাকঘৰ	: মিলনপুৰ	পুলিচ থানা	: নলবাৰী	ব্লক	: পূব নলবাৰী	ৰাজহ চক্ৰ	: নলবাৰী	জিলা	: নলবাৰী	পিনকোড	: 781337
মূল চহৰ/গাওঁ	: চেংনৈ																				
ৱাৰ্ড নং	:																				
ডাকঘৰ	: মিলনপুৰ																				
পুলিচ থানা	: নলবাৰী																				
ব্লক	: পূব নলবাৰী																				
ৰাজহ চক্ৰ	: নলবাৰী																				
জিলা	: নলবাৰী																				
পিনকোড	: 781337																				
3. ভোটগ্ৰহন কেন্দ্ৰৰ বিৱৰণ																					
ভোটগ্ৰহন কেন্দ্ৰৰ নম্বৰ আৰু নাম :	ভোটগ্ৰহন কেন্দ্ৰৰ প্ৰকাৰ (পুৰুষ/মহিলা/সাধাৰণ)		সাধাৰণ																		
159 - কটৰা হাইস্কুল (বাঁও শাখা)	খণ্ডৰ অন্তৰ্গত সহায়ক ভোটগ্ৰহন কেন্দ্ৰৰ সংখ্যা :		0																		
ভোটগ্ৰহন কেন্দ্ৰৰ ঠিকনা :																					
কটৰা হাইস্কুল, ৰুম নং ২, চেংনৈ, নলবাৰী																					
4. ভোটাৰৰ সংখ্যা																					
আৰম্ভনি ক্ৰমিক নং	শেষ ক্ৰমিক নং	মুঠ ভোটাৰ																			
		পুৰুষ	মহিলা	৩য় লিঙ্গ	মুঠ																
1	719	352	339	0	691																

নিৰ্বাচক পঞ্জীয়ন বিষয়াৰ স্বাক্ষৰ

Nazri Naksha

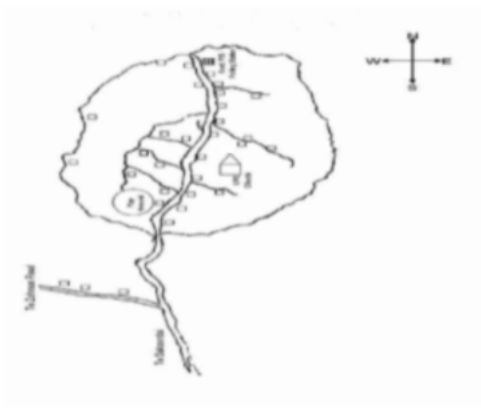

Google Map View

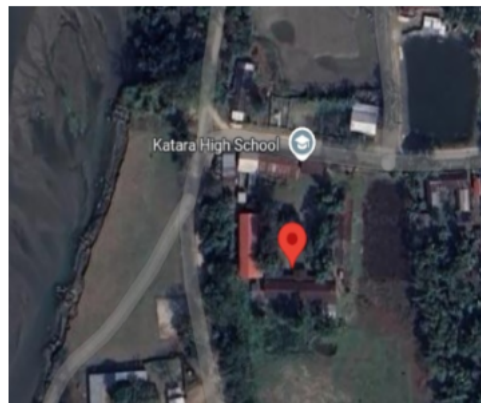

Polling Station Building Front View



ভোটগ্ৰহন কেন্দ্ৰৰ সন্মুখৰ দৃশ্য



Cad View

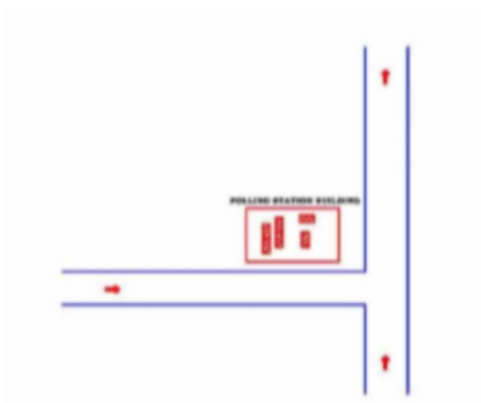

Key MAP View

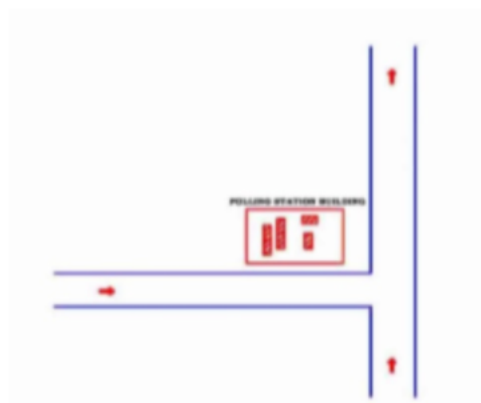

1 নাম : নছিব আলী পিতাৰ নাম: দেবো ঘৰ নং : ৭২ বয়স : 70 লিঙ্গ : পুৰুষ	HFW4537693 ফটো উপলব্ধ	2 নাম : চছিবান বিবি স্বামীৰ নাম: নছিব আলী ঘৰ নং : ৭২ বয়স : 61 লিঙ্গ : মহিলা	HFW4537706 ফটো উপলব্ধ	3 নাম : মহম্মাদ হুছেইন আলী পিতাৰ নাম: মহম্মাদ নছিব আলী ঘৰ নং : ৭২ বয়স : 32 লিঙ্গ : পুৰুষ	HFW4538607 ফটো উপলব্ধ
4 নাম : জাহানাৰা বেগম স্বামীৰ নাম: হুছেইন আলী ঘৰ নং : ৭২ বয়স : 30 লিঙ্গ : মহিলা	HFW0585802 ফটো উপলব্ধ	5 নাম : হাচাৰ আলী পিতাৰ নাম: নছিব আলী ঘৰ নং : ৭২ বয়স : 29 লিঙ্গ : পুৰুষ	HFW0480459 ফটো উপলব্ধ	6 নাম : জায়েদা বেগম স্বামীৰ নাম: হাচাৰ আলী ঘৰ নং : 71 বয়স : 20 লিঙ্গ : মহিলা	WXD0093245 ফটো উপলব্ধ
7 নাম : জলিল আলী পিতাৰ নাম: দেবো ঘৰ নং : ৭২ বয়স : 64 লিঙ্গ : পুৰুষ	HFW4537717 ফটো উপলব্ধ	#2 8 নাম : সোণ পাহী বেগম স্বামীৰ নাম: জলিল ঘৰ নং : ৭২ বয়স : 51 লিঙ্গ : মহিলা	HFW4537728 ফটো উপলব্ধ	9 নাম : আয়েছা ছিদ্দিকা পিতাৰ নাম: জলিল আলী ঘৰ নং : ৭২ বয়স : 27 লিঙ্গ : মহিলা	HFW0477802 ফটো উপলব্ধ
10 নাম : হাছিনা বেগম স্বামীৰ নাম: ৰাজু আহমেদ ঘৰ নং : ৭২ বয়স : 27 লিঙ্গ : মহিলা	HFW0674119 ফটো উপলব্ধ	11 নাম : চাহআলম চৌধুৰী পিতাৰ নাম: জলিল আলী ঘৰ নং : ৭২ বয়স : 26 লিঙ্গ : পুৰুষ	HFW0478461 ফটো উপলব্ধ	12 নাম : হবিব আলী পিতাৰ নাম: হাচিৰ আলী ঘৰ নং : ৭৩ বয়স : 73 লিঙ্গ : পুৰুষ	HFW4537739 ফটো উপলব্ধ
13 নাম : জয়তন বিবি স্বামীৰ নাম: হবিব ঘৰ নং : ৭৩ বয়স : 52 লিঙ্গ : মহিলা	HFW4537751 ফটো উপলব্ধ	14 নাম : ইক্ৰাম হুছেইন পিতাৰ নাম: হবিব আলী ঘৰ নং : ৭৩ বয়স : 39 লিঙ্গ : পুৰুষ	HFW4538663 ফটো উপলব্ধ	15 নাম : আচিনা বিবি স্বামীৰ নাম: ইক্ৰাম হুছেইন ঘৰ নং : ৭৩ বয়স : 31 লিঙ্গ : মহিলা	HFW0394528 ফটো উপলব্ধ
16 নাম : চুসী স্বামীৰ নাম: চাইদুল ইছলাম ঘৰ নং : 73 বয়স : 30 লিঙ্গ : মহিলা	HFW3074051 ফটো উপলব্ধ	17 নাম : চাইদুল ইছলাম পিতাৰ নাম: হবিব আলী ঘৰ নং : ৭৩ বয়স : 27 লিঙ্গ : পুৰুষ	HFW4538652 ফটো উপলব্ধ	18 নাম : ৰফিত আলী পিতাৰ নাম: হাছিব ঘৰ নং : ৭৪ বয়স : 73 লিঙ্গ : পুৰুষ	HFW4537784 ফটো উপলব্ধ
19 নাম : ফাতেমা বিবি স্বামীৰ নাম: ৰফিত আলী ঘৰ নং : ৭৪ বয়স : 65 লিঙ্গ : মহিলা	HFW4537795 ফটো উপলব্ধ	20 নাম : হালেমা বিবি স্বামীৰ নাম: ৰফিত ঘৰ নং : ৭৪ বয়স : 53 লিঙ্গ : মহিলা	HFW4537808 ফটো উপলব্ধ	21 নাম : নূৰ ইছলাম পিতাৰ নাম: ৰফিত ঘৰ নং : ৭৪ বয়স : 44 লিঙ্গ : পুৰুষ	HFW4537819 ফটো উপলব্ধ
22 নাম : তফজুল আলি পিতাৰ নাম: ৰফিত ঘৰ নং : ৭৪ বয়স : 35 লিঙ্গ : পুৰুষ	HFW4537853 ফটো উপলব্ধ	23 নাম : আতাৰ আলী পিতাৰ নাম: ৰফিত ঘৰ নং : ৭৪ বয়স : 34 লিঙ্গ : পুৰুষ	HFW4537842 ফটো উপলব্ধ	24 নাম : আতাৰ আলী পিতাৰ নাম: ৰফিত আলী ঘৰ নং : ৭৪ বয়স : 34 লিঙ্গ : পুৰুষ	HFW0604520 ফটো উপলব্ধ
25 নাম : মনোৱাৰা বেগম স্বামীৰ নাম: আটাৰ আলী ঘৰ নং : ৭৪ বয়স : 33 লিঙ্গ : মহিলা	HFW0395228 ফটো উপলব্ধ	26 নাম : জ্যোৎস্না বেগম স্বামীৰ নাম: তফজুল আলী ঘৰ নং : ৭৪ বয়স : 29 লিঙ্গ : মহিলা	HFW0395335 ফটো উপলব্ধ	27 নাম : মালিকা বেগম স্বামীৰ নাম: হজৰত আলী ঘৰ নং : ৭৬ বয়স : 66 লিঙ্গ : মহিলা	HFW4537900 ফটো উপলব্ধ
28 নাম : মৰ্জিনা বেগম পিতাৰ নাম: হজৰত আলী ঘৰ নং : ৭৬ বয়স : 50 লিঙ্গ : মহিলা	HFW0218545 ফটো উপলব্ধ	29 নাম : মৰ্জাহাৰ আলি পিতাৰ নাম: হজৰত আলী ঘৰ নং : ৭৬ বয়স : 45 লিঙ্গ : পুৰুষ	HFW4537911 ফটো উপলব্ধ	30 নাম : জাহেৰ আলি পিতাৰ নাম: হজৰত ঘৰ নং : ৭৬ বয়স : 43 লিঙ্গ : পুৰুষ	HFW4537922 ফটো উপলব্ধ



31 নাম : তাইজুদ্দিন আহমেদ পিতাৰ নাম: হজৰত আলী ঘৰ নং : ৭৬ বয়স : 41 লিঙ্গ : পুৰুষ	HFW4537933 ফটো উপলব্ধ	32 নাম : মনোৱাৰা বেগম পিতাৰ নাম: হজৰত আলী ঘৰ নং : ৭৬ বয়স : 37 লিঙ্গ : মহিলা	HFW4539019 ফটো উপলব্ধ	33 নাম : ফিৰোজা বেগম স্বামীৰ নাম: মজাহাৰ আলী ঘৰ নং : 76 বয়স : 36 লিঙ্গ : মহিলা	HFW4538152 ফটো উপলব্ধ
34 নাম : ৰহিম আলী পিতাৰ নাম: হজৰত আলী ঘৰ নং : ৭৬ বয়স : 36 লিঙ্গ : পুৰুষ	HFW4538732 ফটো উপলব্ধ	35 নাম : ৰুফিয়া বেগম স্বামীৰ নাম: তাইজুদ্দিন আলী ঘৰ নং : ৭৬ বয়স : 33 লিঙ্গ : মহিলা	HFW0396515 ফটো উপলব্ধ	36 নাম : নিজৰা বেগম পিতাৰ নাম: আনাৰ আলী ঘৰ নং : ৭৬ বয়স : 31 লিঙ্গ : মহিলা	HFW4538823 ফটো উপলব্ধ
37 নাম : তিনা বেগম স্বামীৰ নাম: ইছমাইল হুছেইন ঘৰ নং : ৭৭ বয়স : 24 লিঙ্গ : মহিলা	HFW1973643 ফটো উপলব্ধ	38 নাম : হালিমা বেগম পিতাৰ নাম: নিয়মত ঘৰ নং : ৭৮ বয়স : 54 লিঙ্গ : মহিলা	HFW4537955 ফটো উপলব্ধ	39 নাম : শেহনাজ চুলতানা পিতাৰ নাম: তামিজ আলী ঘৰ নং : 78 বয়স : 20 লিঙ্গ : মহিলা	WXD0037259 ফটো উপলব্ধ
40 নাম : বালা বিবি স্বামীৰ নাম: মুহিবুদ্দিন ঘৰ নং : ৭৯ বয়স : 78 লিঙ্গ : মহিলা	HFW4538016 ফটো উপলব্ধ	S 41 নাম : শুকমল আলী পিতাৰ নাম: জমিক ঘৰ নং : ৭৯ বয়স : 67 লিঙ্গ : পুৰুষ	HFW4537966 ফটো উপলব্ধ	S 42 নাম : বেজিয়া বেগম স্বামীৰ নাম: শুকমল ঘৰ নং : ৭৯ বয়স : 61 লিঙ্গ : মহিলা	HFW4537977 ফটো উপলব্ধ
43 নাম : বহুস্তি বিবি স্বামীৰ নাম: হাচামত ঘৰ নং : ৭৯ বয়স : 51 লিঙ্গ : মহিলা	HFW4538027 ফটো উপলব্ধ	44 নাম : হাচাৰ আলী পিতাৰ নাম: মুহিবুদ্দিন ঘৰ নং : ৭৯ বয়স : 46 লিঙ্গ : পুৰুষ	HFW4538038 ফটো উপলব্ধ	45 নাম : মুকুত আলী পিতাৰ নাম: শুকমল ঘৰ নং : ৭৯ বয়স : 46 লিঙ্গ : পুৰুষ	HFW4537988 ফটো উপলব্ধ
46 নাম : চুভান আলী পিতাৰ নাম: শুকমল আলী ঘৰ নং : ৭৯ বয়স : 45 লিঙ্গ : পুৰুষ	HFW4537999 ফটো উপলব্ধ	47 নাম : ৰিতুমানি বেগম স্বামীৰ নাম: মুকুট আলী ঘৰ নং : ৭৯ বয়স : 40 লিঙ্গ : মহিলা	HFW2335162 ফটো উপলব্ধ	S 48 নাম : ৰবুল আলি পিতাৰ নাম: শুকমল ঘৰ নং : ৭৯ বয়স : 39 লিঙ্গ : পুৰুষ	HFW4538005 ফটো উপলব্ধ
49 নাম : সুফিয়া বিবি স্বামীৰ নাম: হাচাৰ ঘৰ নং : ৭৯ বয়স : 38 লিঙ্গ : মহিলা	HFW4538049 ফটো উপলব্ধ	50 নাম : ফৰিদা বেগম স্বামীৰ নাম: চুভান আলী ঘৰ নং : ৭৯ বয়স : 34 লিঙ্গ : মহিলা	HFW0398719 ফটো উপলব্ধ	51 নাম : হাফিজান বেগম পিতাৰ নাম: হাচাৰ আলী ঘৰ নং : ৭৯ বয়স : 23 লিঙ্গ : মহিলা	HFW1994557 ফটো উপলব্ধ
52 নাম : আব্দুল ৰহমান পিতাৰ নাম: চিদ্দিক ঘৰ নং : ৮১ বয়স : 58 লিঙ্গ : পুৰুষ	HFW4538072 ফটো উপলব্ধ	53 নাম : হনুফা বিবি স্বামীৰ নাম: আব্দুল ৰহমান ঘৰ নং : ৮১ বয়স : 48 লিঙ্গ : মহিলা	HFW2493799 ফটো উপলব্ধ	54 নাম : জাকিৰ আলী পিতাৰ নাম: আব্দুল ৰহমান ঘৰ নং : ৮১ বয়স : 35 লিঙ্গ : পুৰুষ	HFW0169250 ফটো উপলব্ধ
55 নাম : মনোৱাৰা বেগম স্বামীৰ নাম: জাকিৰ আলী ঘৰ নং : ৮১ বয়স : 33 লিঙ্গ : মহিলা	HFW0400945 ফটো উপলব্ধ	56 নাম : চৰিফুল হক পিতাৰ নাম: আব্দুল ৰহমান ঘৰ নং : ৮১ বয়স : 28 লিঙ্গ : পুৰুষ	HFW2493781 ফটো উপলব্ধ	57 নাম : নবিজান বিবি স্বামীৰ নাম: জমছেৰ ঘৰ নং : ৮২ বয়স : 68 লিঙ্গ : মহিলা	HFW4538094 ফটো উপলব্ধ
58 নাম : ইছলাম আলী পিতাৰ নাম: জমছেৰ ঘৰ নং : ৮২ বয়স : 56 লিঙ্গ : পুৰুষ	HFW4538107 ফটো উপলব্ধ	59 নাম : মছফিয়া আহমেদ স্বামীৰ নাম: ইছলাম আলী ঘৰ নং : ৮২ বয়স : 49 লিঙ্গ : মহিলা	HFW4538118 ফটো উপলব্ধ	60 নাম : চিৰাজ আলী পিতাৰ নাম: জমছেৰ ঘৰ নং : ৮২ বয়স : 48 লিঙ্গ : পুৰুষ	HFW4538129 ফটো উপলব্ধ



61 নাম : কামাল হুছেইন পিতাৰ নাম: নব্বিজান বিবি ঘৰ নং : ৮২ বয়স : 39 লিঙ্গ : পুৰুষ	HFV4538618 ফটো উপলব্ধ	62 নাম : বহিদ্দা বেগম স্বামীৰ নাম: চিৰাজ ঘৰ নং : ৮২ বয়স : 39 লিঙ্গ : মহিলা	HFV4538130 ফটো উপলব্ধ	63 নাম : মনোৱাৰা বেগম স্বামীৰ নাম: কামাল হুছেইন ঘৰ নং : ৮২ বয়স : 39 লিঙ্গ : মহিলা	HFV0227157 ফটো উপলব্ধ
64 নাম : নাছিৰ আলি পিতাৰ নাম: জমছেৰ ঘৰ নং : ৮২ বয়স : 38 লিঙ্গ : পুৰুষ	HFV4538141 ফটো উপলব্ধ	65 নাম : বাহিয়া বেগম অন্যান্য: নাছিৰ আলী নাছিৰ আলী ঘৰ নং : ৮২ বয়স : 35 লিঙ্গ : মহিলা	WXD0019109 ফটো উপলব্ধ	66 নাম : ছবনম ইয়াচমিন পিতাৰ নাম: ইছলাম আলী ঘৰ নং : 82 বয়স : 21 লিঙ্গ : মহিলা	HFV3055084 ফটো উপলব্ধ
67 নাম : কৰিশা মিৰ্জা পিতাৰ নাম: চিৰাজ আলী ঘৰ নং : 82 বয়স : 21 লিঙ্গ : মহিলা	HFV3087475 ফটো উপলব্ধ	68 নাম : মৈৰাম বিবি স্বামীৰ নাম: মফিজ আলী ঘৰ নং : ৮৩ বয়স : 78 লিঙ্গ : মহিলা	HFV4538221 ফটো উপলব্ধ	69 নাম : খছনুৰ আলী পিতাৰ নাম: ফাৰেজ ঘৰ নং : ৮৩ বয়স : 55 লিঙ্গ : পুৰুষ	HFV4538185 ফটো উপলব্ধ
70 নাম : জয়নুৰ আলী পিতাৰ নাম: ফাৰেজ ঘৰ নং : ৮৩ বয়স : 45 লিঙ্গ : পুৰুষ	HFV4538209 ফটো উপলব্ধ	71 নাম : জেহৰন নেছা বিবি স্বামীৰ নাম: খছনুৰ ঘৰ নং : ৮৩ বয়স : 45 লিঙ্গ : মহিলা	HFV4538196 ফটো উপলব্ধ	72 নাম : মজামিল আলী পিতাৰ নাম: মফিজ আলী ঘৰ নং : ৮৩ বয়স : 44 লিঙ্গ : পুৰুষ	HFV4538641 ফটো উপলব্ধ
73 নাম : মেৰীজান বিবি স্বামীৰ নাম: জয়নুৰ আলী ঘৰ নং : ৮৩ বয়স : 37 লিঙ্গ : মহিলা	HFV4538210 ফটো উপলব্ধ	74 নাম : মনিজা বেগম স্বামীৰ নাম: মজামিল আলী ঘৰ নং : ৮৩ বয়স : 37 লিঙ্গ : মহিলা	HFV0403238 ফটো উপলব্ধ	75 নাম : ইছমাইল হুছেইন মাতৃৰ নাম: মেৰীজান বিবি ঘৰ নং : ৮৩ বয়স : 29 লিঙ্গ : পুৰুষ	HFV0477018 ফটো উপলব্ধ
76 নাম : জাহিদুল ইছলাম পিতাৰ নাম: খছনুৰ আলী ঘৰ নং : ৮৩ বয়স : 28 লিঙ্গ : পুৰুষ	HFV0315663 ফটো উপলব্ধ	77 নাম : আকবৰ আলী পিতাৰ নাম: আজিৰ আলী ঘৰ নং : ৮৫ বয়স : 63 লিঙ্গ : পুৰুষ	HFV4538243 ফটো উপলব্ধ	78 নাম : বস্তি বিবি পিতাৰ নাম: আজিৰ ঘৰ নং : ৮৫ বয়স : 58 লিঙ্গ : মহিলা	HFV4538265 ফটো উপলব্ধ
79 নাম : কাইফা বিবি স্বামীৰ নাম: আকবৰ আলী ঘৰ নং : ৮৫ বয়স : 53 লিঙ্গ : মহিলা	HFV4538254 ফটো উপলব্ধ	80 নাম : মুন্না আলী পিতাৰ নাম: আকবৰ আলী ঘৰ নং : ৮৫ বয়স : 34 লিঙ্গ : পুৰুষ	HFV4538721 ফটো উপলব্ধ	81 নাম : আজনুৰ আলী পিতাৰ নাম: তমিজ আলী ঘৰ নং : ৮৫ বয়স : 29 লিঙ্গ : পুৰুষ	HFV0476499 ফটো উপলব্ধ
82 নাম : আফতাৰ হুছেইন পিতাৰ নাম: আকবৰ আলী ঘৰ নং : ৮৫ বয়স : 27 লিঙ্গ : পুৰুষ	HFV0169292 ফটো উপলব্ধ	83 নাম : আছমিয়াৰা বেগম স্বামীৰ নাম: আজনুৰ আলী ঘৰ নং : ৮৫ বয়স : 24 লিঙ্গ : মহিলা	HFV1975077 ফটো উপলব্ধ	84 নাম : তমিজ আলী পিতাৰ নাম: বহিম ঘৰ নং : ৮৫ক বয়স : 74 লিঙ্গ : পুৰুষ	HFV4538276 ফটো উপলব্ধ
85 নাম : ববিজান বিবি স্বামীৰ নাম: তমিজ ঘৰ নং : ৮৫ক বয়স : 54 লিঙ্গ : মহিলা	HFV4538287 ফটো উপলব্ধ	86 নাম : খালেক আলী পিতাৰ নাম: মহিবুদ্দিন ঘৰ নং : ৮৬ বয়স : 70 লিঙ্গ : পুৰুষ	HFV4538298 ফটো উপলব্ধ	87 নাম : জয়নাল আলী পিতাৰ নাম: যজ্ঞ আলী ঘৰ নং : ৮৬ বয়স : 56 লিঙ্গ : পুৰুষ	HFV4538323 ফটো উপলব্ধ
88 নাম : মিৰা বিবি স্বামীৰ নাম: জয়নাল আলী ঘৰ নং : ৮৬ বয়স : 51 লিঙ্গ : মহিলা	HFV4538334 ফটো উপলব্ধ	89 নাম : ছামচুল আলী পিতাৰ নাম: হিকমত আলি ঘৰ নং : ৮৬ বয়স : 43 লিঙ্গ : পুৰুষ	HFV4538356 ফটো উপলব্ধ	90 নাম : ছাইফউদ্দিন আলি পিতাৰ নাম: হিকমত আলি ঘৰ নং : ৮৬ বয়স : 41 লিঙ্গ : পুৰুষ	HFV4538367 ফটো উপলব্ধ



91 নাম : আজনবি আলি পিতাৰ নাম: খালেক ঘৰ নং : ৮৬ বয়স : 40 লিঙ্গ : পুৰুষ	HFW4538312 ফটো উপলব্ধ	92 নাম : মেৰিনা বিবি স্বামীৰ নাম: ছাইফুদ্দিন আলী ঘৰ নং : ৮৬ বয়স : 40 লিঙ্গ : মহিলা	HFW2335173 ফটো উপলব্ধ	93 নাম : মিনৱাৰা বেগম স্বামীৰ নাম: আজনবি আলী ঘৰ নং : ৮৬ বয়স : 35 লিঙ্গ : মহিলা	HFW0173104 ফটো উপলব্ধ
94 নাম : চফিকুল আলী অন্যান্য: বজ্জফ আলী ঘৰ নং : ৮৬ বয়স : 34 লিঙ্গ : পুৰুষ	HFW4538630 ফটো উপলব্ধ	95 নাম : আইছান বিবি স্বামীৰ নাম: খালেক ঘৰ নং : ৮৬ বয়স : 33 লিঙ্গ : মহিলা	HFW4538301 ফটো উপলব্ধ	96 নাম : বুনা বেগম স্বামীৰ নাম: ছামচুল আলী ঘৰ নং : ৮৬ বয়স : 33 লিঙ্গ : মহিলা	HFW0404665 ফটো উপলব্ধ
97 নাম : চফিকুল আলী পিতাৰ নাম: বেজাক আলী ঘৰ নং : ৮৬ বয়স : 33 লিঙ্গ : পুৰুষ	HFW4538981 ফটো উপলব্ধ	98 নাম : ৰাজু আহমেদ পিতাৰ নাম: জয়নাল আলী ঘৰ নং : ৮৬ বয়স : 32 লিঙ্গ : পুৰুষ	HFW0404749 ফটো উপলব্ধ	99 নাম : মেৰিজানু বেগম স্বামীৰ নাম: চফিকুল আলী ঘৰ নং : ৮৬ বয়স : 26 লিঙ্গ : মহিলা	HFW0315630 ফটো উপলব্ধ
100 নাম : চৰিফা বিবি স্বামীৰ নাম: ৰজাফ আলী ঘৰ নং : 86 ক বয়স : 38 লিঙ্গ : মহিলা	HFW3057882 ফটো উপলব্ধ	101 নাম : ইব্রাহিম আলী পিতাৰ নাম: ৰজাফ আলী ঘৰ নং : ৮৬ক বয়স : 29 লিঙ্গ : পুৰুষ	HFW0439067 ফটো উপলব্ধ	102 নাম : ৰজফ আলী Ali পিতাৰ নাম: ৰহমান ঘৰ নং : ৮৬ক বয়স : 58 লিঙ্গ : পুৰুষ	HFW4538378 ফটো উপলব্ধ
103 নাম : মজমিল আলী পিতাৰ নাম: দেবো ঘৰ নং : ৮৭ বয়স : 73 লিঙ্গ : পুৰুষ	HFW4538390 ফটো উপলব্ধ	104 নাম : ৰহিমা বিবি স্বামীৰ নাম: মজমিল ঘৰ নং : ৮৭ বয়স : 57 লিঙ্গ : মহিলা	HFW4538403 ফটো উপলব্ধ	105 নাম : চমিৰ আলী পিতাৰ নাম: মজমিল আলী ঘৰ নং : ৮৭ বয়স : 37 লিঙ্গ : পুৰুষ	HFW4538685 ফটো উপলব্ধ
106 নাম : আব্দুল হুছেইন পিতাৰ নাম: মজমিল আলী ঘৰ নং : ৮৭ বয়স : 29 লিঙ্গ : পুৰুষ	HFW0620567 ফটো উপলব্ধ	107 নাম : চাজিদা বেগম স্বামীৰ নাম: আব্দুল হুছেইন ঘৰ নং : ৮৭ বয়স : 25 লিঙ্গ : মহিলা	HFW0620468 ফটো উপলব্ধ	108 নাম : মেছেৰ আলী পিতাৰ নাম: ৰচুল আলী ঘৰ নং : ৮৮ বয়স : 74 লিঙ্গ : পুৰুষ	HFW4538436 ফটো উপলব্ধ
109 নাম : মফিজান বিবি স্বামীৰ নাম: মেছেৰ আলী ঘৰ নং : ৮৮ বয়স : 64 লিঙ্গ : মহিলা	HFW4538447 ফটো উপলব্ধ	110 নাম : ইলিজা বিবি স্বামীৰ নাম: মফিজ আলী ঘৰ নং : ৮৮ বয়স : 59 লিঙ্গ : মহিলা	HFW4538470 ফটো উপলব্ধ	111 নাম : ৰঞ্জন আলি পিতাৰ নাম: মেছেৰ আলী ঘৰ নং : ৮৮ বয়স : 39 লিঙ্গ : পুৰুষ	HFW4538458 ফটো উপলব্ধ
S 112 নাম : ৰহিজান বেগম পিতাৰ নাম: মেছেৰ ঘৰ নং : ৮৮ বয়স : 36 লিঙ্গ : পুৰুষ	HFW4538469 ফটো উপলব্ধ	113 নাম : জৰিনা বেগম পিতাৰ নাম: মফিজ আলী ঘৰ নং : ৮৮ বয়স : 34 লিঙ্গ : মহিলা	HFW0172973 ফটো উপলব্ধ	114 নাম : জুনু বিবি অন্যান্য: ৰঞ্জন আলী ৰঞ্জন আলী ঘৰ নং : ৮৮ বয়স : 32 লিঙ্গ : মহিলা	WXD0018937 ফটো উপলব্ধ
115 নাম : চৰিফুল হক পিতাৰ নাম: মেছেৰ আলী ঘৰ নং : ৮৮ বয়স : 31 লিঙ্গ : পুৰুষ	HFW4538629 ফটো উপলব্ধ	116 নাম : হান্না বেগম স্বামীৰ নাম: চৰিফুল হক ঘৰ নং : ৮৮ বয়স : 26 লিঙ্গ : মহিলা	HFW0598128 ফটো উপলব্ধ	117 নাম : নজৰুল আলি পিতাৰ নাম: ৰহমান আলী ঘৰ নং : ৮৮ক বয়স : 48 লিঙ্গ : পুৰুষ	HFW4538481 ফটো উপলব্ধ
118 নাম : মনিকা বিবি স্বামীৰ নাম: নজৰুল আলী ঘৰ নং : ৮৮ক বয়স : 43 লিঙ্গ : মহিলা	HFW2335140 ফটো উপলব্ধ	# 119 নাম : তমিজ আলি পিতাৰ নাম: আব্দুল আলি ঘৰ নং : ৭৮ বয়স : 42 লিঙ্গ : পুৰুষ	HFW4538696 ফটো উপলব্ধ	# 120 নাম : আৰিফুল হক চৌধুৰী পিতাৰ নাম: তমিজ আলী ঘৰ নং : ৭৮ বয়স : 19 লিঙ্গ : পুৰুষ	WXD0111518 ফটো উপলব্ধ



121	WXD0039826
নাম : কল্পনা ৰাজবংশী অন্যান্য: ৰবুল ৰাজবংশী ঘৰ নং : ১১১ বয়স : 24 লিঙ্গ : মহিলা	ফটো উপলব্ধ

122	WXD0075358
নাম : শ্ৰেণী দেবী স্বামীৰ নাম: দেবেন শৰ্মা ঘৰ নং : 134 বয়স : 28 লিঙ্গ : মহিলা	ফটো উপলব্ধ

123	WXD0119289
নাম : মনিকা হালৈ স্বামীৰ নাম: তপন দাস ঘৰ নং : 141 ক বয়স : 22 লিঙ্গ : মহিলা	ফটো উপলব্ধ

S 124	WXD0119297
নাম : নবনীতা দাস পিতাৰ নাম: ভূৱনেশ্বৰ দাস ঘৰ নং : 145 বয়স : 22 লিঙ্গ : মহিলা	ফটো উপলব্ধ

# 125	WXD0067538
নাম : নিকুমনি বৰ্মন স্বামীৰ নাম: নৰ্মদা বৰ্মন ডেকা ঘৰ নং : ১৫২ বয়স : 25 লিঙ্গ : মহিলা	ফটো উপলব্ধ

126	HFW4538538
নাম : ছাইদল ইছলাম পিতাৰ নাম: নুৰ ইছলাম ঘৰ নং : ২২৮ বয়স : 35 লিঙ্গ : পুৰুষ	ফটো উপলব্ধ

127	HFW4538527
নাম : আবেদা বেগম পিতাৰ নাম: নুৰ ইছলাম ঘৰ নং : ২২৮ বয়স : 34 লিঙ্গ : মহিলা	ফটো উপলব্ধ



128 নাম : মনিষা কলিতা স্বামীৰ নাম: জগদীশ কলিতা ঘৰ নং : 00 বয়স : 34 লিঙ্গ : মহিলা	WXD0025213 ফটো উপলব্ধ	# 129 নাম : সবিতা বৰ্মন স্বামীৰ নাম: অনিল ৰাজবংশী ঘৰ নং : ১১১ বয়স : 33 লিঙ্গ : মহিলা	WXD0002337 ফটো উপলব্ধ	130 নাম : ভনিতা দাস মাতৃৰ নাম: প্ৰণিতা ৰাজবংশী ঘৰ নং : 19 বয়স : 22 লিঙ্গ : মহিলা	WXD0046664 ফটো উপলব্ধ
131 নাম : ৰামেশ্বৰ দাস পিতাৰ নাম: শুক্ৰা ঘৰ নং : ৮৬ বয়স : 72 লিঙ্গ : পুৰুষ	HFV4638453 ফটো উপলব্ধ	132 নাম : গোলাপী দাস স্বামীৰ নাম: ৰামেশ্বৰ ঘৰ নং : ৮৬ বয়স : 63 লিঙ্গ : মহিলা	HFV4638464 ফটো উপলব্ধ	133 নাম : খৰ্গেশ্বৰ দাস পিতাৰ নাম: ৰামেশ্বৰ ঘৰ নং : ৮৬ বয়স : 43 লিঙ্গ : পুৰুষ	HFV4638475 ফটো উপলব্ধ
134 নাম : ৰাতুল দাস পিতাৰ নাম: ৰামেশ্বৰ ঘৰ নং : ৮৬ বয়স : 41 লিঙ্গ : পুৰুষ	HFV4638486 ফটো উপলব্ধ	135 নাম : জানমনি দাস স্বামীৰ নাম: ৰাতুল দাস ঘৰ নং : ৮৬ বয়স : 30 লিঙ্গ : মহিলা	HFV2477230 ফটো উপলব্ধ	136 নাম : চন্দনা বৰ্মন দাস স্বামীৰ নাম: খৰ্গেশ্বৰ দাস ঘৰ নং : ৮৬ বয়স : 28 লিঙ্গ : মহিলা	HFV0488619 ফটো উপলব্ধ
137 নাম : অকন হালৈ স্বামীৰ নাম: প্ৰসন্ন ঘৰ নং : ৮৭ বয়স : 63 লিঙ্গ : মহিলা	HFV4638511 ফটো উপলব্ধ	138 নাম : প্ৰদীপ হালৈ পিতাৰ নাম: প্ৰসন্ন হালৈ ঘৰ নং : ৮৭ বয়স : 44 লিঙ্গ : পুৰুষ	HFV4638522 ফটো উপলব্ধ	139 নাম : হিমালী হালৈ স্বামীৰ নাম: উৎপল হালৈ ঘৰ নং : ৮৭ বয়স : 41 লিঙ্গ : মহিলা	HFV0559849 ফটো উপলব্ধ
140 নাম : দুৰ্লভা দাস হালৈ স্বামীৰ নাম: প্ৰদীপ হালৈ ঘৰ নং : ৮৭ বয়স : 40 লিঙ্গ : মহিলা	HFV2335402 ফটো উপলব্ধ	141 নাম : উত পল হালৈ পিতাৰ নাম: প্ৰসন্ন ঘৰ নং : ৮৭ বয়স : 39 লিঙ্গ : পুৰুষ	HFV4638544 ফটো উপলব্ধ	142 নাম : প্ৰতিমা দাস স্বামীৰ নাম: গোবিন্দ ঘৰ নং : ৮৮ বয়স : 68 লিঙ্গ : মহিলা	HFV4638566 ফটো উপলব্ধ
# 143 নাম : অৰ্চনা দাস স্বামীৰ নাম: প্ৰদীপ দাস দাস ঘৰ নং : ৮৮ বয়স : 47 লিঙ্গ : মহিলা	HFV4638577 ফটো উপলব্ধ	144 নাম : প্ৰদীপ দাস পিতাৰ নাম: গোবিন্দ ঘৰ নং : ৮৮ বয়স : 46 লিঙ্গ : পুৰুষ	HFV4638602 ফটো উপলব্ধ	145 নাম : নৰেন দাস পিতাৰ নাম: গোবিন্দ ঘৰ নং : ৮৮ বয়স : 43 লিঙ্গ : পুৰুষ	HFV4638588 ফটো উপলব্ধ
146 নাম : পিথিকি দাস স্বামীৰ নাম: নৰেন দাস ঘৰ নং : ৮৮ বয়স : 24 লিঙ্গ : মহিলা	HFV2457232 ফটো উপলব্ধ	147 নাম : সমুদ্ৰ কলিতা পিতাৰ নাম: মদন ঘৰ নং : ৮৯ বয়স : 66 লিঙ্গ : পুৰুষ	HFV4638613 ফটো উপলব্ধ	148 নাম : বিনা কলিতা স্বামীৰ নাম: সমুদ্ৰ ঘৰ নং : ৮৯ বয়স : 48 লিঙ্গ : মহিলা	HFV4638624 ফটো উপলব্ধ
149 নাম : বীৰেন কলিতা পিতাৰ নাম: মদন ঘৰ নং : ৯০ বয়স : 53 লিঙ্গ : পুৰুষ	HFV4638646 ফটো উপলব্ধ	150 নাম : দিপালী কলিতা স্বামীৰ নাম: বীৰেন ঘৰ নং : ৯০ বয়স : 48 লিঙ্গ : মহিলা	HFV4638657 ফটো উপলব্ধ	151 নাম : বুবুল কলিতা পিতাৰ নাম: বীৰেন কলিতা ঘৰ নং : ৯০ বয়স : 25 লিঙ্গ : পুৰুষ	HFV0369561 ফটো উপলব্ধ
152 নাম : প্ৰতিমা কলিতা পিতাৰ নাম: বীৰেন কলিতা ঘৰ নং : ৯০ বয়স : 25 লিঙ্গ : মহিলা	HFV0369181 ফটো উপলব্ধ	153 নাম : দীপ কলিতা পিতাৰ নাম: মদন ঘৰ নং : ৯১ বয়স : 48 লিঙ্গ : পুৰুষ	HFV4638668 ফটো উপলব্ধ	154 নাম : মঞ্জু কলিতা স্বামীৰ নাম: দীপ কলিতা ঘৰ নং : ৯১ বয়স : 44 লিঙ্গ : মহিলা	HFV4638679 ফটো উপলব্ধ
155 নাম : ভাস্কৰ কলিতা পিতাৰ নাম: দীপ কলিতা ঘৰ নং : ৯১ বয়স : 25 লিঙ্গ : পুৰুষ	HFV0488544 ফটো উপলব্ধ	156 নাম : ৰাতুল কলিতা পিতাৰ নাম: দীপ কলিতা ঘৰ নং : 91 বয়স : 21 লিঙ্গ : পুৰুষ	WXD0016022 ফটো উপলব্ধ	157 নাম : দেবকান্ত কলিতা পিতাৰ নাম: ৰমেশ কলিতা ঘৰ নং : ৯২ বয়স : 43 লিঙ্গ : পুৰুষ	HFV4638680 ফটো উপলব্ধ



158 নাম : প্ৰনিতা কলিতা স্বামীৰ নাম: দেৱকান্ত কলিতা ঘৰ নং : ৯২ বয়স : 39 লিঙ্গ : মহিলা	HFW4638691 ফটো উপলব্ধ	159 নাম : গৌতম কলিতা পিতাৰ নাম: ৰমেশ কলিতা ঘৰ নং : ৯২ বয়স : 37 লিঙ্গ : পুৰুষ	HFW4638715 ফটো উপলব্ধ	160 নাম : স্বপ্না কলিতা স্বামীৰ নাম: গৌতম কলিতা ঘৰ নং : ৯২ বয়স : 33 লিঙ্গ : মহিলা	HFW0484006 ফটো উপলব্ধ
161 নাম : কিৰন কলিতা স্বামীৰ নাম: দুৰ্গা ঘৰ নং : ৯৩ বয়স : 73 লিঙ্গ : মহিলা	HFW4638737 ফটো উপলব্ধ	162 নাম : মুনালিনী কলিতা স্বামীৰ নাম: ভূপেন কলিতা ঘৰ নং : ৯৩ বয়স : 38 লিঙ্গ : মহিলা	HFW0681510 ফটো উপলব্ধ	163 নাম : নগেন বৰ্মন পিতাৰ নাম: শনিয়া ঘৰ নং : ৯৪ বয়স : 48 লিঙ্গ : পুৰুষ	HFW4638793 ফটো উপলব্ধ
164 নাম : তৰালী কলিতা পিতাৰ নাম: শনিয়া ঘৰ নং : ৯৪ বয়স : 46 লিঙ্গ : মহিলা	HFW4638806 ফটো উপলব্ধ	165 নাম : যতীন কলিতা পিতাৰ নাম: শনি ৰাম কলিতা ঘৰ নং : ৯৪ বয়স : 44 লিঙ্গ : পুৰুষ	HFW4638817 ফটো উপলব্ধ	166 নাম : গিতা বৰ্মন স্বামীৰ নাম: নগেন বৰ্মন ঘৰ নং : ৯৪ বয়স : 44 লিঙ্গ : মহিলা	HFW2335684 ফটো উপলব্ধ
167 নাম : নবনিতা হাজৰিকা কলিতা স্বামীৰ নাম: যতীন কলিতা ঘৰ নং : ৯৪ বয়স : 36 লিঙ্গ : মহিলা	HFW2501443 ফটো উপলব্ধ	168 নাম : কমলা দাস স্বামীৰ নাম: নগেন দাস ঘৰ নং : ৯৫ বয়স : 74 লিঙ্গ : মহিলা	HFW4638839 ফটো উপলব্ধ	169 নাম : নগেন দাস পিতাৰ নাম: হৰেশ্বৰ ঘৰ নং : ৯৫ বয়স : 58 লিঙ্গ : পুৰুষ	HFW4638828 ফটো উপলব্ধ
170 নাম : কনক দাস পিতাৰ নাম: নগেন দাস ঘৰ নং : ৯৫ বয়স : 39 লিঙ্গ : পুৰুষ	HFW4638851 ফটো উপলব্ধ	171 নাম : নিৰঞ্জন দাস পিতাৰ নাম: নগেন দাস ঘৰ নং : ৯৫ বয়স : 38 লিঙ্গ : পুৰুষ	HFW4638840 ফটো উপলব্ধ	172 নাম : পংকজ দাস পিতাৰ নাম: নগেন দাস ঘৰ নং : ৯৫ বয়স : 38 লিঙ্গ : পুৰুষ	HFW4638862 ফটো উপলব্ধ
173 নাম : বৰষা ৰাজবংশী স্বামীৰ নাম: নিৰঞ্জন দাস ঘৰ নং : ৯৫ বয়স : 31 লিঙ্গ : মহিলা	HFW0488171 ফটো উপলব্ধ	E 174 নাম : বৃহস্পতি দাস পিতাৰ নাম: হৰেশ্বৰ ঘৰ নং : ৯৬ বয়স : 67 লিঙ্গ : পুৰুষ	HFW4638873 ফটো উপলব্ধ	175 নাম : আৰতি দাস স্বামীৰ নাম: বৃহস্পতি ঘৰ নং : ৯৬ বয়স : 58 লিঙ্গ : মহিলা	HFW4638884 ফটো উপলব্ধ
176 নাম : দেবেন দাস পিতাৰ নাম: বৃহস্পতি ঘৰ নং : ৯৬ বয়স : 44 লিঙ্গ : পুৰুষ	HFW4638895 ফটো উপলব্ধ	177 নাম : কালিন্দ্র দাস পিতাৰ নাম: বৃহস্পতি ঘৰ নং : ৯৬ বয়স : 40 লিঙ্গ : পুৰুষ	HFW4638908 ফটো উপলব্ধ	178 নাম : গীতিমা চৌধুৰী স্বামীৰ নাম: দেবেন দাস ঘৰ নং : 96 বয়স : 29 লিঙ্গ : মহিলা	HFW3074473 ফটো উপলব্ধ
179 নাম : মনালিনী দাস স্বামীৰ নাম: কালিন্দ্র দাস ঘৰ নং : 96 বয়স : 25 লিঙ্গ : মহিলা	HFW3064425 ফটো উপলব্ধ	180 নাম : গোপীন দাস পিতাৰ নাম: হৰেশ্বৰ ঘৰ নং : ৯৭ বয়স : 56 লিঙ্গ : পুৰুষ	HFW4638920 ফটো উপলব্ধ	181 নাম : অঞ্জলী দাস স্বামীৰ নাম: গোপীন ঘৰ নং : ৯৭ বয়স : 48 লিঙ্গ : মহিলা	HFW4638931 ফটো উপলব্ধ
182 নাম : জয়ন্ত দাস পিতাৰ নাম: গোপিন দাস ঘৰ নং : ৯৭ বয়স : 26 লিঙ্গ : পুৰুষ	HFW0316141 ফটো উপলব্ধ	183 নাম : হেমেন ৰাজবংশী পিতাৰ নাম: ৰতিকান্ত ৰাজবংশী ঘৰ নং : ৯৭ বয়স : 25 লিঙ্গ : পুৰুষ	HFW0488429 ফটো উপলব্ধ	184 নাম : সঞ্জীৱ ৰাজবংশী পিতাৰ নাম: অতুল ৰাজবংশী ঘৰ নং : ৯৭ গ বয়স : 27 লিঙ্গ : পুৰুষ	HFW0473140 ফটো উপলব্ধ
185 নাম : সোণেশ্বৰ ৰাজবংশী পিতাৰ নাম: হৰেন্দ্ৰ ঘৰ নং : ৯৭ক বয়স : 68 লিঙ্গ : পুৰুষ	HFW4638942 ফটো উপলব্ধ	186 নাম : ৰতিকান্ত ৰাজবংশী পিতাৰ নাম: হৰেন্দ্ৰ ৰাজবংশী ঘৰ নং : ৯৭খ বয়স : 63 লিঙ্গ : পুৰুষ	HFW4638975 ফটো উপলব্ধ	187 নাম : অতুল ৰাজবংশী পিতাৰ নাম: হৰেন্দ্ৰ ৰাজবংশী ঘৰ নং : ৯৭গ বয়স : 54 লিঙ্গ : পুৰুষ	HFW4638997 ফটো উপলব্ধ



188 নাম : ডালিমী ৰাজবংশী স্বামীৰ নাম: ৰতিকান্ত ৰাজবংশী ঘৰ নং : ৯৭খ বয়স : 53 লিঙ্গ : মহিলা	HFW4638986 ফটো উপলব্ধ	189 নাম : নৰেন ৰাজবংশী পিতাৰ নাম: সোনেশ্বৰ ৰাজবংশী ঘৰ নং : ৯৭ক বয়স : 38 লিঙ্গ : পুৰুষ	HFW4638964 ফটো উপলব্ধ	190 নাম : নিৰন ৰাজবংশী স্বামীৰ নাম: অতুল ৰাজবংশী ঘৰ নং : ৯৭গ বয়স : 38 লিঙ্গ : মহিলা	HFW4639003 ফটো উপলব্ধ
191 নাম : ভনীতা ৰাজবংশী স্বামীৰ নাম: নৰেন ৰাজবংশী ঘৰ নং : ৯৭ক বয়স : 31 লিঙ্গ : মহিলা	HFW2335322 ফটো উপলব্ধ	192 নাম : শ্যামা ৰাজবংশী স্বামীৰ নাম: সমিন ঘৰ নং : ৯৭ক বয়স : 74 লিঙ্গ : মহিলা	HFW4639014 ফটো উপলব্ধ	193 নাম : নাৰায়ন ৰাজবংশী পিতাৰ নাম: সমিন ঘৰ নং : ৯৭ক বয়স : 48 লিঙ্গ : পুৰুষ	HFW4639047 ফটো উপলব্ধ
194 নাম : অজিত ৰাজবংশী পিতাৰ নাম: সমিন ঘৰ নং : ৯৭ক বয়স : 43 লিঙ্গ : পুৰুষ	HFW4639036 ফটো উপলব্ধ	195 নাম : বিনীতা ৰাজবংশী স্বামীৰ নাম: অজিত ৰাজবংশী ঘৰ নং : 98 বয়স : 38 লিঙ্গ : মহিলা	HFW3071081 ফটো উপলব্ধ	196 নাম : অতুল ৰাজবংশী পিতাৰ নাম: সমিন ঘৰ নং : ৯৭ক বয়স : 37 লিঙ্গ : পুৰুষ	HFW4639069 ফটো উপলব্ধ
197 নাম : পল্লবী দেৱী ৰাজবংশী স্বামীৰ নাম: অতুল ৰাজবংশী ঘৰ নং : ৯৭ক বয়স : 32 লিঙ্গ : মহিলা	HFW0479295 ফটো উপলব্ধ	198 নাম : অৰ্চনা ৰাজবংশী স্বামীৰ নাম: নাৰায়ন ৰাজবংশী ঘৰ নং : 98 বয়স : 28 লিঙ্গ : মহিলা	GGF0140210 ফটো উপলব্ধ	199 নাম : দীন ৰাজবংশী পিতাৰ নাম: পহৰু ঘৰ নং : ৯৭ক বয়স : 78 লিঙ্গ : পুৰুষ	HFW4639070 ফটো উপলব্ধ
200 নাম : লাবন্য ৰাজবংশী স্বামীৰ নাম: দীন ঘৰ নং : ৯৭ক বয়স : 68 লিঙ্গ : মহিলা	HFW4639081 ফটো উপলব্ধ	201 নাম : মহেন্দ্ৰ ৰাজবংশী পিতাৰ নাম: দীন ঘৰ নং : ৯৭ক বয়স : 49 লিঙ্গ : পুৰুষ	HFW4639092 ফটো উপলব্ধ	202 নাম : খগেন ৰাজবংশী পিতাৰ নাম: দীন ঘৰ নং : ৯৭ক বয়স : 45 লিঙ্গ : পুৰুষ	HFW4639116 ফটো উপলব্ধ
203 নাম : দেবজানী ৰাজবংশী স্বামীৰ নাম: মহেন্দ্ৰ ৰাজবংশী ঘৰ নং : ৯৭ক বয়স : 41 লিঙ্গ : মহিলা	HFW4639105 ফটো উপলব্ধ	204 নাম : জ্যোতিষ ৰাজবংশী পিতাৰ নাম: মহেন্দ্ৰ ৰাজবংশী ঘৰ নং : 99 বয়স : 21 লিঙ্গ : পুৰুষ	WXD0105387 ফটো উপলব্ধ	205 নাম : শুবলা ৰাজবংশী স্বামীৰ নাম: মহেন্দ্ৰ ঘৰ নং : ১০০ বয়স : 72 লিঙ্গ : মহিলা	HFW4639127 ফটো উপলব্ধ
206 নাম : হৰেকৃষ্ণ ৰাজবংশী পিতাৰ নাম: মহেন্দ্ৰ ঘৰ নং : ১০০ বয়স : 48 লিঙ্গ : পুৰুষ	HFW4639149 ফটো উপলব্ধ	207 নাম : খগেন ৰাজবংশী পিতাৰ নাম: মহেন্দ্ৰ ঘৰ নং : ১০০ বয়স : 45 লিঙ্গ : পুৰুষ	HFW4639161 ফটো উপলব্ধ	S 208 নাম : নাৰায়ণ দাস পিতাৰ নাম: মহেন্দ্ৰ দাস ঘৰ নং : ১০০ বয়স : 41 লিঙ্গ : পুৰুষ	HFW4639172 ফটো উপলব্ধ
209 নাম : কবিতা ৰাজবংশী পিতাৰ নাম: খেচন ৰাজবংশী ঘৰ নং : ১০০ বয়স : 40 লিঙ্গ : মহিলা	HFW4639194 ফটো উপলব্ধ	210 নাম : ৰিম্পী ৰাজবংশী স্বামীৰ নাম: হৰেকৃষ্ণ ৰাজবংশী ঘৰ নং : ১০০ বয়স : 38 লিঙ্গ : মহিলা	HFW0179101 ফটো উপলব্ধ	211 নাম : অনিল ৰাজবংশী পিতাৰ নাম: মহেন্দ্ৰ ঘৰ নং : ১০০ বয়স : 36 লিঙ্গ : পুৰুষ	HFW4639218 ফটো উপলব্ধ
212 নাম : দীপিকা ৰাজবংশী স্বামীৰ নাম: অনিল ৰাজবংশী ঘৰ নং : ১০০ বয়স : 32 লিঙ্গ : মহিলা	HFW1958487 ফটো উপলব্ধ	S 213 নাম : অনমিকা দাস স্বামীৰ নাম: নাৰায়ণ দাস ঘৰ নং : 100 বয়স : 31 লিঙ্গ : মহিলা	HFW0559732 ফটো উপলব্ধ	214 নাম : জয়চন্দ্ৰ ৰাজবংশী পিতাৰ নাম: অভয় ঘৰ নং : ১০১ বয়স : 59 লিঙ্গ : পুৰুষ	HFW4639229 ফটো উপলব্ধ
215 নাম : প্ৰমিলা ৰাজবংশী স্বামীৰ নাম: জয়চন্দ্ৰ ঘৰ নং : ১০১ বয়স : 48 লিঙ্গ : মহিলা	HFW4639230 ফটো উপলব্ধ	# 216 নাম : গিতিমা ৰাজবংশী স্বামীৰ নাম: খগেন ৰাজবংশী ঘৰ নং : ১০০ বয়স : 37 লিঙ্গ : মহিলা	HFW1904333 ফটো উপলব্ধ	217 নাম : মুনাল ৰাজবংশী পিতাৰ নাম: প্ৰমিলা ৰাজবংশী ঘৰ নং : ১০১ বয়স : 32 লিঙ্গ : পুৰুষ	HFW4643872 ফটো উপলব্ধ



218	HFW4639252	ফটো উপলব্ধ	নাম : উমেশ ৰাজবংশী পিতাৰ নাম: অভয় ঘৰ নং : ১০২ বয়স : 59 লিঙ্গ : পুৰুষ
219	HFW4639263	ফটো উপলব্ধ	নাম : সবিতা ৰাজবংশী স্বামীৰ নাম: উমেশ ৰাজবংশী ঘৰ নং : ১০২ বয়স : 55 লিঙ্গ : মহিলা
220	HFW4639274	ফটো উপলব্ধ	নাম : দিপক ৰাজবংশী পিতাৰ নাম: অভয় ঘৰ নং : ১০২ বয়স : 53 লিঙ্গ : পুৰুষ
221	HFW4639285	ফটো উপলব্ধ	নাম : কাৰ্তিক ৰাজবংশী পিতাৰ নাম: অভয় ঘৰ নং : ১০২ বয়স : 46 লিঙ্গ : পুৰুষ
222	HFW0475558	ফটো উপলব্ধ	নাম : চিত্ৰা ৰাজবংশী স্বামীৰ নাম: কাৰ্তিক ৰাজবংশী ঘৰ নং : ১০২ বয়স : 33 লিঙ্গ : মহিলা
223	HFW0605378	ফটো উপলব্ধ	নাম : অনূপ ৰাজবংশী পিতাৰ নাম: উমেশ ৰাজবংশী ঘৰ নং : ১০২ বয়স : 24 লিঙ্গ : পুৰুষ
# 224	HFW0605394	ফটো উপলব্ধ	নাম : প্ৰিয়ংকা ৰাজবংশী পিতাৰ নাম: হৰকান্ত ৰাজবংশী ঘৰ নং : ১০৪ক বয়স : 23 লিঙ্গ : মহিলা
225	WXD0115782	ফটো উপলব্ধ	নাম : বিশ্বজিত ৰাজবংশী পিতাৰ নাম: উমেশ ৰাজবংশী ঘৰ নং : 102 বয়স : 23 লিঙ্গ : পুৰুষ
226	HFW4639309	ফটো উপলব্ধ	নাম : নিলীমা ৰাজবংশী স্বামীৰ নাম: প্ৰফুল্ল ঘৰ নং : ১০৩ বয়স : 57 লিঙ্গ : মহিলা
227	HFW4639310	ফটো উপলব্ধ	নাম : দিগন্ত ৰাজবংশী পিতাৰ নাম: প্ৰফুল্ল ৰাজবংশী ঘৰ নং : ১০৩ বয়স : 35 লিঙ্গ : পুৰুষ
228	HFW0414177	ফটো উপলব্ধ	নাম : সীমান্ত ৰাজবংশী পিতাৰ নাম: প্ৰফুল্ল ৰাজবংশী ঘৰ নং : ১০৩ বয়স : 29 লিঙ্গ : পুৰুষ
229	HFW1942697	ফটো উপলব্ধ	নাম : কুইনমণি ৰাজবংশী পিতাৰ নাম: সশীৰাম ৰাজবংশী ঘৰ নং : ১০৩ ক বয়স : 23 লিঙ্গ : মহিলা
230	HFW3090206	ফটো উপলব্ধ	নাম : কল্পনা দাস স্বামীৰ নাম: গোবিন্দ ৰাজবংশী ঘৰ নং : 103 খ বয়স : 46 লিঙ্গ : মহিলা
231	HFW4639343	ফটো উপলব্ধ	নাম : প্ৰভাত ৰাজবংশী পিতাৰ নাম: কালীৰাম ঘৰ নং : ১০৩খ বয়স : 58 লিঙ্গ : পুৰুষ
232	HFW4639321	ফটো উপলব্ধ	নাম : শশীৰাম ৰাজবংশী পিতাৰ নাম: কালীৰাম ঘৰ নং : ১০৩ক বয়স : 57 লিঙ্গ : পুৰুষ
233	HFW4639354	ফটো উপলব্ধ	নাম : গোবিন্দ ৰাজবংশী পিতাৰ নাম: কালীৰাম ঘৰ নং : ১০৩খ বয়স : 53 লিঙ্গ : পুৰুষ
234	HFW4639332	ফটো উপলব্ধ	নাম : ভবানী ৰাজবংশী স্বামীৰ নাম: শশীৰাম ৰাজবংশী ঘৰ নং : ১০৩ক বয়স : 47 লিঙ্গ : মহিলা
235	HFW4639387	ফটো উপলব্ধ	নাম : প্ৰনিতা ৰাজবংশী স্বামীৰ নাম: প্ৰভাত ৰাজবংশী ঘৰ নং : ১০৩খ বয়স : 36 লিঙ্গ : মহিলা
236	HFW0273557	ফটো উপলব্ধ	নাম : মানৱজ্যোতি ৰাজবংশী পিতাৰ নাম: হৰকান্ত ৰাজবংশী ঘৰ নং : ১০৪ক বয়স : 29 লিঙ্গ : পুৰুষ
237	HFW4639401	ফটো উপলব্ধ	নাম : হৰকান্ত ৰাজবংশী পিতাৰ নাম: জানিক ঘৰ নং : ১০৪ক বয়স : 52 লিঙ্গ : পুৰুষ
238	HFW4639412	ফটো উপলব্ধ	নাম : সৰলা ৰাজবংশী স্বামীৰ নাম: হৰকান্ত ৰাজবংশী ঘৰ নং : ১০৪ক বয়স : 47 লিঙ্গ : মহিলা
239	HFW4639434	ফটো উপলব্ধ	নাম : বেলো ৰাজবংশী পিতাৰ নাম: সাজো ঘৰ নং : ১০৫ বয়স : 78 লিঙ্গ : পুৰুষ
240	HFW4639445	ফটো উপলব্ধ	নাম : কৌশল্যা ৰাজবংশী স্বামীৰ নাম: বেলো ৰাজবংশী ঘৰ নং : ১০৫ বয়স : 70 লিঙ্গ : মহিলা
241	HFW4639478	ফটো উপলব্ধ	নাম : পংকজ ৰাজবংশী পিতাৰ নাম: বেলো ৰাজবংশী ঘৰ নং : ১০৫ বয়স : 36 লিঙ্গ : পুৰুষ
242	HFW4639490	ফটো উপলব্ধ	নাম : বীৰেন ৰাজবংশী পিতাৰ নাম: অচ্যুত ঘৰ নং : ১০৬ বয়স : 56 লিঙ্গ : পুৰুষ
243	HFW4639514	ফটো উপলব্ধ	নাম : অমল্যা ৰাজবংশী পিতাৰ নাম: অচ্যুত ঘৰ নং : ১০৬ বয়স : 54 লিঙ্গ : পুৰুষ
244	HFW4639525	ফটো উপলব্ধ	নাম : ধৰনী ৰাজবংশী পিতাৰ নাম: অচ্যুত ঘৰ নং : ১০৬ বয়স : 52 লিঙ্গ : পুৰুষ
245	HFW4639503	ফটো উপলব্ধ	নাম : আৰতি ৰাজবংশী স্বামীৰ নাম: বীৰেন ঘৰ নং : ১০৬ বয়স : 50 লিঙ্গ : মহিলা
246	HFW0368795	ফটো উপলব্ধ	নাম : ভূপালী ৰাজবংশী স্বামীৰ নাম: অমল্যা ৰাজবংশী ঘৰ নং : ১০৬ বয়স : 44 লিঙ্গ : মহিলা
247	HFW4639489	ফটো উপলব্ধ	নাম : ইন্দ্ৰজিত ৰাজবংশী পিতাৰ নাম: বীৰেন ৰাজবংশী ঘৰ নং : ১০৬ বয়স : 34 লিঙ্গ : পুৰুষ



248	HFW0274837	ফটো উপলব্ধ	নাম : নয়ন ৰাজবংশী পিতাৰ নাম: বাৰেন ৰাজবংশী ঘৰ নং : ১০৬ বয়স : 27 লিঙ্গ : পুৰুষ	249	HFW4639547	ফটো উপলব্ধ	নাম : প্রসন্ন ৰাজবংশী পিতাৰ নাম: দাণ্ড ঘৰ নং : ১০৭ বয়স : 78 লিঙ্গ : পুৰুষ	250	HFW4639558	ফটো উপলব্ধ	নাম : বুদ্ধিগি ৰাজবংশী স্বামীৰ নাম: প্রসন্ন ঘৰ নং : ১০৭ বয়স : 70 লিঙ্গ : মহিলা
251	HFW4639569	ফটো উপলব্ধ	নাম : বীনা ৰাজবংশী পিতাৰ নাম: দাণ্ড ঘৰ নং : ১০৭ বয়স : 68 লিঙ্গ : মহিলা	252	HFW4639605	ফটো উপলব্ধ	নাম : মহেশ্বৰ ৰাজবংশী পিতাৰ নাম: দাণ্ড ঘৰ নং : ১০৭ক বয়স : 75 লিঙ্গ : পুৰুষ	253	HFW4639616	ফটো উপলব্ধ	নাম : অঞ্জু ৰাজবংশী স্বামীৰ নাম: মহেশ্বৰ ঘৰ নং : ১০৭ক বয়স : 63 লিঙ্গ : মহিলা
254	HFW4639627	ফটো উপলব্ধ	নাম : বশিষ্ঠ ৰাজবংশী পিতাৰ নাম: মহেশ্বৰ ঘৰ নং : ১০৭ক বয়স : 40 লিঙ্গ : পুৰুষ	255	HFW4639638	ফটো উপলব্ধ	নাম : হিতেশ ৰাজবংশী পিতাৰ নাম: মহেশ্বৰ ৰাজবংশী ঘৰ নং : ১০৭ক বয়স : 34 লিঙ্গ : পুৰুষ	256	HFW4639650	ফটো উপলব্ধ	নাম : সমিন ৰাজবংশী স্বামীৰ নাম: অভি ঘৰ নং : ১০৮ বয়স : 85 লিঙ্গ : মহিলা
257	HFW4639661	ফটো উপলব্ধ	নাম : ৰবিন্দ্র ৰাজবংশী পিতাৰ নাম: অভি ঘৰ নং : ১০৮ বয়স : 53 লিঙ্গ : পুৰুষ	258	HFW4639683	ফটো উপলব্ধ	নাম : কাৰ্তিক ৰাজবংশী পিতাৰ নাম: অভি ঘৰ নং : ১০৮ বয়স : 43 লিঙ্গ : পুৰুষ	259	HFW4639672	ফটো উপলব্ধ	নাম : বীনা ৰাজবংশী পিতাৰ নাম: ৰবিন্দ্র ৰাজবংশী ঘৰ নং : ১০৮ বয়স : 41 লিঙ্গ : মহিলা
260	HFW2335479	ফটো উপলব্ধ	নাম : প্রনীতা হালৈ ৰাজবংশী স্বামীৰ নাম: কাৰ্তিক ৰাজবংশী ঘৰ নং : ১০৮ বয়স : 37 লিঙ্গ : মহিলা	261	HFW0474841	ফটো উপলব্ধ	নাম : কঙ্কনা ৰাজবংশী পিতাৰ নাম: ৰবিন্দ্র ৰাজবংশী ঘৰ নং : ১০৮ বয়স : 25 লিঙ্গ : মহিলা	262	HFW2428381	ফটো উপলব্ধ	নাম : পূৰ্বী ডেকা ৰাজবংশী স্বামীৰ নাম: কপিল ৰাজবংশী ঘৰ নং : ১০৮ বয়স : 25 লিঙ্গ : মহিলা
263	HFW4639718	ফটো উপলব্ধ	নাম : বল ৰাজবংশী স্বামীৰ নাম: মানিক ঘৰ নং : ১০৯ বয়স : 78 লিঙ্গ : মহিলা	264	HFW4639729	ফটো উপলব্ধ	নাম : বিভু ৰাজবংশী পিতাৰ নাম: মানিক ঘৰ নং : ১০৯ বয়স : 53 লিঙ্গ : পুৰুষ	# 265	HFW4639741	ফটো উপলব্ধ	নাম : পৌতম ৰাজবংশী পিতাৰ নাম: মানিক ৰাজবংশী ঘৰ নং : ১১০ বয়স : 50 লিঙ্গ : পুৰুষ
# 266	HFW4643725	ফটো উপলব্ধ	নাম : অনিতা ৰাজবংশী স্বামীৰ নাম: গৌতম ৰাজবংশী ঘৰ নং : ১১০ বয়স : 46 লিঙ্গ : মহিলা	267	HFW4639730	ফটো উপলব্ধ	নাম : নিৰদা ৰাজবংশী স্বামীৰ নাম: বিভু ৰাজবংশী ঘৰ নং : ১০৯ বয়স : 46 লিঙ্গ : মহিলা	268	HFW1894369	ফটো উপলব্ধ	নাম : জয়শ্ৰী ৰাজবংশী পিতাৰ নাম: বিভু ৰাজবংশী ঘৰ নং : ১০৯ বয়স : 23 লিঙ্গ : মহিলা
269	HFW4639752	ফটো উপলব্ধ	নাম : গিৰিধৰ ৰাজবংশী পিতাৰ নাম: মনি ঘৰ নং : ১১০ বয়স : 66 লিঙ্গ : পুৰুষ	270	HFW4639796	ফটো উপলব্ধ	নাম : উমেশ ৰাজবংশী পিতাৰ নাম: মনি ঘৰ নং : ১১০ বয়স : 63 লিঙ্গ : পুৰুষ	271	HFW4639774	ফটো উপলব্ধ	নাম : হৰিচন্দ্র ৰাজবংশী পিতাৰ নাম: মনি ঘৰ নং : ১১০ বয়স : 60 লিঙ্গ : পুৰুষ
272	HFW4639763	ফটো উপলব্ধ	নাম : লিলি দাস স্বামীৰ নাম: গিৰিধৰ ৰাজবংশী ঘৰ নং : ১১০ বয়স : 56 লিঙ্গ : মহিলা	273	HFW4639785	ফটো উপলব্ধ	নাম : দ্রৌপদী ৰাজবংশী স্বামীৰ নাম: হৰিচন্দ্র ৰাজবংশী ঘৰ নং : ১১০ বয়স : 48 লিঙ্গ : মহিলা	274	HFW4639809	ফটো উপলব্ধ	নাম : নিজৰা ৰাজবংশী স্বামীৰ নাম: উমেশ ৰাজবংশী ঘৰ নং : ১১০ বয়স : 40 লিঙ্গ : মহিলা
275	HFW4643963	ফটো উপলব্ধ	নাম : জিতু ৰাজবংশী পিতাৰ নাম: গিৰিধৰ ৰাজবংশী ঘৰ নং : ১১০ বয়স : 33 লিঙ্গ : পুৰুষ	S 276	HFW0473611	ফটো উপলব্ধ	নাম : বন্দনা ৰাজবংশী পিতাৰ নাম: হৰিচন্দ্র ৰাজবংশী ঘৰ নং : ১১০ বয়স : 25 লিঙ্গ : মহিলা	277	HFW2484400	ফটো উপলব্ধ	নাম : শচীন ৰাজবংশী পিতাৰ নাম: হৰিচন্দ্র ৰাজবংশী ঘৰ নং : ১১০ বয়স : 22 লিঙ্গ : পুৰুষ



278	HFW2489383	ফটো উপলব্ধ	279	WXD0117721	ফটো উপলব্ধ	280	HFW4639901	ফটো উপলব্ধ
নাম : হিমাংশু ৰাজবংশী পিতাৰ নাম: গিৰিধৰ ৰাজবংশী ঘৰ নং : ১১০ বয়স : 22 লিঙ্গ : পুৰুষ			নাম : উজ্জল ৰাজবংশী পিতাৰ নাম: উমেশ ৰাজবংশী ঘৰ নং : 110 বয়স : 21 লিঙ্গ : পুৰুষ			নাম : বুদ্ধিনী ৰাজবংশী স্বামীৰ নাম: জানিক ঘৰ নং : ১১১ বয়স : 83 লিঙ্গ : মহিলা		
281	HFW4639821	ফটো উপলব্ধ	282	HFW4639843	ফটো উপলব্ধ	283	HFW4639865	ফটো উপলব্ধ
নাম : প্ৰমোদ ৰাজবংশী পিতাৰ নাম: জানিক ঘৰ নং : ১১১ বয়স : 60 লিঙ্গ : পুৰুষ			নাম : বিপিন ৰাজবংশী পিতাৰ নাম: জানিক ঘৰ নং : ১১১ বয়স : 57 লিঙ্গ : পুৰুষ			নাম : অনিল ৰাজবংশী পিতাৰ নাম: জানিক ৰাজবংশী ঘৰ নং : ১১১ বয়স : 53 লিঙ্গ : পুৰুষ		
284	HFW4639876	ফটো উপলব্ধ	285	HFW4639832	ফটো উপলব্ধ	286	HFW4639887	ফটো উপলব্ধ
নাম : হৰেশ্বৰ ৰাজবংশী পিতাৰ নাম: জানিক ঘৰ নং : ১১১ বয়স : 51 লিঙ্গ : পুৰুষ			নাম : সৰস্বতী ৰাজবংশী পিতাৰ নাম: প্ৰমোদ ঘৰ নং : ১১১ বয়স : 50 লিঙ্গ : মহিলা			নাম : হৰমোহন ৰাজবংশী পিতাৰ নাম: জানিক ঘৰ নং : ১১১ বয়স : 48 লিঙ্গ : পুৰুষ		
287	HFW4639854	ফটো উপলব্ধ	288	HFW4639898	ফটো উপলব্ধ	289	HFW2335491	ফটো উপলব্ধ
নাম : অলকা ৰাজবংশী স্বামীৰ নাম: বিপিন ৰাজবংশী ঘৰ নং : ১১১ বয়স : 48 লিঙ্গ : মহিলা			নাম : আনন্দ ৰাজবংশী পিতাৰ নাম: জানিক ৰাজবংশী ঘৰ নং : ১১১ বয়স : 47 লিঙ্গ : পুৰুষ			নাম : কল্পনা ৰাজবংশী স্বামীৰ নাম: হৰেশ্বৰ ৰাজবংশী ঘৰ নং : ১১১ বয়স : 36 লিঙ্গ : মহিলা		
290	HFW0478248	ফটো উপলব্ধ	291	WXD0002469	ফটো উপলব্ধ	292	HFW4639912	ফটো উপলব্ধ
নাম : চিত্ত ৰাজবংশী পিতাৰ নাম: প্ৰমোদ ৰাজবংশী ঘৰ নং : ১১১ বয়স : 25 লিঙ্গ : পুৰুষ			নাম : চয়নিকা ৰাজবংশী পিতাৰ নাম: বিপিন ৰাজবংশী ঘৰ নং : 111 বয়স : 22 লিঙ্গ : মহিলা			নাম : গজেন্দ্ৰ ৰাজবংশী পিতাৰ নাম: বেলিৰাম ঘৰ নং : ১১২ বয়স : 68 লিঙ্গ : পুৰুষ		
293	HFW4643941	ফটো উপলব্ধ	294	HFW4639989	ফটো উপলব্ধ	295	HFW4640011	ফটো উপলব্ধ
নাম : ৰাজিৱ ৰাজবংশী পিতাৰ নাম: সুৰেন্দ্ৰ ৰাজবংশী ঘৰ নং : ১১৩ বয়স : 31 লিঙ্গ : পুৰুষ			নাম : দেবেন ৰাজবংশী পিতাৰ নাম: চণ্ডী ঘৰ নং : ১১৪ বয়স : 56 লিঙ্গ : পুৰুষ			নাম : ৰামচৰন ৰাজবংশী পিতাৰ নাম: চণ্ডী ঘৰ নং : ১১৪ বয়স : 48 লিঙ্গ : পুৰুষ		
296	HFW4640022	ফটো উপলব্ধ	297	HFW4639990	ফটো উপলব্ধ	298	HFW4640033	ফটো উপলব্ধ
নাম : নগেন ৰাজবংশী পিতাৰ নাম: চণ্ডী ঘৰ নং : ১১৪ বয়স : 48 লিঙ্গ : পুৰুষ			নাম : হৰমায়া ৰাজবংশী স্বামীৰ নাম: দেবেন ঘৰ নং : ১১৪ বয়স : 48 লিঙ্গ : মহিলা			নাম : প্ৰদীপ ৰাজবংশী পিতাৰ নাম: চণ্ডী ঘৰ নং : ১১৪ বয়স : 44 লিঙ্গ : পুৰুষ		
299	HFW2335480	ফটো উপলব্ধ	300	HFW0559674	ফটো উপলব্ধ	301	HFW0280909	ফটো উপলব্ধ
নাম : দুল ৰাজবংশী স্বামীৰ নাম: ৰামচৰন ৰাজবংশী ঘৰ নং : ১১৪ বয়স : 40 লিঙ্গ : মহিলা			নাম : মীনা ৰাজবংশী স্বামীৰ নাম: নগেন ৰাজবংশী ঘৰ নং : ১১৪ বয়স : 30 লিঙ্গ : মহিলা			নাম : জৰি ৰাজবংশী পিতাৰ নাম: দেবেন ৰাজবংশী ঘৰ নং : ১১৪ বয়স : 29 লিঙ্গ : মহিলা		
302	HFW0587857	ফটো উপলব্ধ	303	WXD0010397	ফটো উপলব্ধ	304	HFW4640077	ফটো উপলব্ধ
নাম : ধীৰাজ ৰাজবংশী পিতাৰ নাম: দেৱেন ৰাজবংশী ঘৰ নং : ১১৪ বয়স : 24 লিঙ্গ : পুৰুষ			নাম : মিনাক্ষী ৰাজবংশী স্বামীৰ নাম: প্ৰদীপ ৰাজবংশী ঘৰ নং : 114 আ বয়স : 26 লিঙ্গ : মহিলা			নাম : হেমন্ত ৰাজবংশী পিতাৰ নাম: নবীন ৰাজবংশী ঘৰ নং : ১১৫ বয়স : 76 লিঙ্গ : পুৰুষ		
# 305	HFW4640099	ফটো উপলব্ধ	# 306	HFW4640102	ফটো উপলব্ধ	307	HFW4640113	ফটো উপলব্ধ
নাম : ক্ষিতীশ ৰাজবংশী পিতাৰ নাম: নবীন ঘৰ নং : ১১৩ বয়স : 64 লিঙ্গ : পুৰুষ			নাম : নিৰঞ্জন ৰাজবংশী পিতাৰ নাম: নবীন ঘৰ নং : ১১৪ বয়স : 62 লিঙ্গ : পুৰুষ			নাম : ভূপেন ৰাজবংশী পিতাৰ নাম: নবীন ঘৰ নং : ১১৫ বয়স : 44 লিঙ্গ : পুৰুষ		



308 নাম : প্ৰনিতা ৰাজবংশী স্বামীৰ নাম: হেমন্ত ৰাজবংশী ঘৰ নং : ১১৫ বয়স : 44 লিঙ্গ : মহিলা	HFW4640088 ফটো উপলব্ধ	# 309 নাম : দীপিকা ৰাজবংশী স্বামীৰ নাম: নিৰঞ্জন ৰাজবংশী ঘৰ নং : ১১৪ বয়স : 34 লিঙ্গ : মহিলা	HFW0479378 ফটো উপলব্ধ	# 310 নাম : ৰুমী ৰাজবংশী স্বামীৰ নাম: ক্ষিতীশ ৰাজবংশী ঘৰ নং : ১১৩ বয়স : 33 লিঙ্গ : মহিলা	HFW0575753 ফটো উপলব্ধ
311 নাম : অংকিতা ৰাজবংশী পিতাৰ নাম: হেমন্ত ৰাজবংশী ঘৰ নং : ১১৫ বয়স : 23 লিঙ্গ : মহিলা	HFW1902055 ফটো উপলব্ধ	312 নাম : ধনজিৎ ৰাজবংশী পিতাৰ নাম: হেমন্ত ৰাজবংশী ঘৰ নং : 115 বয়স : 19 লিঙ্গ : পুৰুষ	WXD0101725 ফটো উপলব্ধ	313 নাম : প্ৰতাপ ৰাজবংশী পিতাৰ নাম: আঘনু ঘৰ নং : ১১৬ বয়স : 55 লিঙ্গ : পুৰুষ	HFW4640146 ফটো উপলব্ধ
314 নাম : ধীৰেশ্বৰ ৰাজবংশী পিতাৰ নাম: আঘনু ঘৰ নং : ১১৬ বয়স : 52 লিঙ্গ : পুৰুষ	HFW4640157 ফটো উপলব্ধ	315 নাম : তপন ৰাজবংশী পিতাৰ নাম: আঘনু ঘৰ নং : ১১৬ বয়স : 44 লিঙ্গ : পুৰুষ	HFW4640180 ফটো উপলব্ধ	316 নাম : ৰামেশ্বৰ ৰাজবংশী পিতাৰ নাম: আঘনু ঘৰ নং : ১১৬ বয়স : 42 লিঙ্গ : পুৰুষ	HFW4640191 ফটো উপলব্ধ
317 নাম : মীনাক্ষী ৰাজবংশী স্বামীৰ নাম: প্ৰতাপ ৰাজবংশী ঘৰ নং : ১১৬ বয়স : 35 লিঙ্গ : মহিলা	HFW4643656 ফটো উপলব্ধ	318 নাম : জোনালী ৰাজবংশী স্বামীৰ নাম: ধীৰেশ্বৰ ৰাজবংশী ঘৰ নং : ১১৬ বয়স : 35 লিঙ্গ : মহিলা	HFW4643736 ফটো উপলব্ধ	319 নাম : পদম ৰাজবংশী পিতাৰ নাম: আঘনু ঘৰ নং : ১১৬ বয়স : 32 লিঙ্গ : পুৰুষ	HFW4640237 ফটো উপলব্ধ
320 নাম : নিশামনি ৰাজবংশী স্বামীৰ নাম: তপন ৰাজবংশী ঘৰ নং : ১১৬ বয়স : 31 লিঙ্গ : মহিলা	HFW0489203 ফটো উপলব্ধ	321 নাম : ভাৰতী ৰাজবংশী স্বামীৰ নাম: ৰামেশ্বৰ ৰাজবংশী ঘৰ নং : ১১৬ বয়স : 27 লিঙ্গ : মহিলা	HFW0332973 ফটো উপলব্ধ	322 নাম : লঘনী ৰাজবংশী স্বামীৰ নাম: চানিক ৰাজবংশী ঘৰ নং : ১১৭ বয়স : 83 লিঙ্গ : মহিলা	HFW4640226 ফটো উপলব্ধ
323 নাম : হৰেন ৰাজবংশী পিতাৰ নাম: চানিক ৰাজবংশী ঘৰ নং : ১১৬ বয়স : 55 লিঙ্গ : পুৰুষ	HFW4640215 ফটো উপলব্ধ	324 নাম : মিনতি ৰাজবংশী পিতাৰ নাম: চানিক ঘৰ নং : ১১৭ বয়স : 54 লিঙ্গ : মহিলা	HFW4640259 ফটো উপলব্ধ	325 নাম : চন্দ্ৰ ৰাজবংশী পিতাৰ নাম: চানিক ঘৰ নং : ১১৭ বয়স : 46 লিঙ্গ : পুৰুষ	HFW4640260 ফটো উপলব্ধ
326 নাম : কনিকা ৰাজবংশী পিতাৰ নাম: চানিক ঘৰ নং : ১১৭ বয়স : 35 লিঙ্গ : মহিলা	HFW4640248 ফটো উপলব্ধ	327 নাম : ভনিতা ৰাজবংশী স্বামীৰ নাম: হৰেন ৰাজবংশী ঘৰ নং : ১১৭ বয়স : 32 লিঙ্গ : মহিলা	HFW0475152 ফটো উপলব্ধ	328 নাম : লেলপা কলিতা পিতাৰ নাম: কান্দুৰা ঘৰ নং : ১১৮ বয়স : 76 লিঙ্গ : পুৰুষ	HFW4640282 ফটো উপলব্ধ
329 নাম : ৰঞ্জ কলিতা স্বামীৰ নাম: লেলপা ঘৰ নং : ১১৮ বয়স : 68 লিঙ্গ : মহিলা	HFW4640293 ফটো উপলব্ধ	330 নাম : বিদ্যাত কলিতা পিতাৰ নাম: লেলপা কলিতা ঘৰ নং : ১১৮ বয়স : 30 লিঙ্গ : পুৰুষ	HFW4643838 ফটো উপলব্ধ	#2 331 নাম : নিহাৰ কলিতা পিতাৰ নাম: লেলপা কলিতা ঘৰ নং : 118 বয়স : 21 লিঙ্গ : পুৰুষ	HFW3061660 ফটো উপলব্ধ
332 নাম : সুৰেন দাস পিতাৰ নাম: মঙ্গলু ঘৰ নং : ১১৯ বয়স : 84 লিঙ্গ : পুৰুষ	HFW4640306 ফটো উপলব্ধ	333 নাম : ফুলকন দাস স্বামীৰ নাম: সুৰেন ঘৰ নং : ১১৯ বয়স : 54 লিঙ্গ : মহিলা	HFW4640317 ফটো উপলব্ধ	S 334 নাম : গিতুমনি দাস পিতাৰ নাম: সুৰেন দাস ঘৰ নং : ১১৯ বয়স : 28 লিঙ্গ : মহিলা	HFW0415398 ফটো উপলব্ধ
335 নাম : কামিনি দাস পিতাৰ নাম: যতিন দাস ঘৰ নং : ১১৯ বয়স : 25 লিঙ্গ : পুৰুষ	HFW0543926 ফটো উপলব্ধ	336 নাম : সাগুৰিকা দাস অন্যান্য: দীপক দাস দীপক দাস ঘৰ নং : ১১৯ খ বয়স : 20 লিঙ্গ : মহিলা	WXD0019059 ফটো উপলব্ধ	337 নাম : যতিন দাস পিতাৰ নাম: মঙ্গলু ঘৰ নং : ১১৯ক বয়স : 54 লিঙ্গ : পুৰুষ	HFW4640328 ফটো উপলব্ধ



338	HFW4640340	#	339	HFW4640395	340	HFW4640339
নাম : দিপক দাস পিতাৰ নাম: মঙ্গলু ঘৰ নং : ১১৯খ বয়স : 53 লিঙ্গ : পুৰুষ	ফটো উপলব্ধ	নাম : দামোদৰ দাস পিতাৰ নাম: ৰামো ঘৰ নং : ১২০ বয়স : 52 লিঙ্গ : পুৰুষ	ফটো উপলব্ধ	নাম : প্ৰভা দাস স্বামীৰ নাম: যতিন দাস ঘৰ নং : ১১৯ক বয়স : 49 লিঙ্গ : মহিলা	ফটো উপলব্ধ	
341	HFW4640351	342	HFW4640362	343	HFW2335639	
নাম : মৰমী দাস স্বামীৰ নাম: দিপক দাস ঘৰ নং : ১১৯খ বয়স : 47 লিঙ্গ : মহিলা	ফটো উপলব্ধ	নাম : দিনেশ দাস পিতাৰ নাম: মঙ্গলু ঘৰ নং : ১১৯খ বয়স : 44 লিঙ্গ : পুৰুষ	ফটো উপলব্ধ	নাম : জিতুমনি দাস স্বামীৰ নাম: দামোদৰ দাস ঘৰ নং : ১১৯খ বয়স : 41 লিঙ্গ : মহিলা	ফটো উপলব্ধ	
344	HFW2335651	345	HFW4640408	S	346	HFW4640419
নাম : ববিতা দাস স্বামীৰ নাম: দিনেশ দাস ঘৰ নং : ১১৯খ বয়স : 41 লিঙ্গ : মহিলা	ফটো উপলব্ধ	নাম : অম্বি দাস স্বামীৰ নাম: ৰামো ঘৰ নং : ১২০ বয়স : 83 লিঙ্গ : মহিলা	ফটো উপলব্ধ	নাম : বিতুমনি দাস পিতাৰ নাম: ৰামো দাস ঘৰ নং : ১২০ বয়স : 83 লিঙ্গ : মহিলা	ফটো উপলব্ধ	
347	HFW4643770	348	HFW3064433	349	HFW4640453	
নাম : মহেশ্বৰ দাস মাতৃৰ নাম: অম্বি দাস ঘৰ নং : ১২০ বয়স : 30 লিঙ্গ : পুৰুষ	ফটো উপলব্ধ	নাম : দুলমণি দাস স্বামীৰ নাম: মহেশ্বৰ দাস ঘৰ নং : 120 বয়স : 27 লিঙ্গ : মহিলা	ফটো উপলব্ধ	নাম : বুবুল ৰাজবংশী পিতাৰ নাম: ৰতি ঘৰ নং : ১২১ বয়স : 45 লিঙ্গ : পুৰুষ	ফটো উপলব্ধ	
350	HFW4640464	351	HFW4640420	352	WXD0113001	
নাম : মৃদুল ৰাজবংশী পিতাৰ নাম: ৰতি ঘৰ নং : ১২১ বয়স : 42 লিঙ্গ : পুৰুষ	ফটো উপলব্ধ	নাম : বিদল ৰাজবংশী পিতাৰ নাম: ৰতিৰাম ৰাজবংশী ঘৰ নং : ১২১ বয়স : 35 লিঙ্গ : পুৰুষ	ফটো উপলব্ধ	নাম : অনামিকা তালুকদাৰ স্বামীৰ নাম: বিদুল ৰাজবংশী ঘৰ নং : 121 বয়স : 32 লিঙ্গ : মহিলা	ফটো উপলব্ধ	
353	HFW3064417	354	HFW4640500	355	HFW4640511	
নাম : চুমিতা দাস স্বামীৰ নাম: মৃদুল ৰাজবংশী ঘৰ নং : 121 বয়স : 28 লিঙ্গ : মহিলা	ফটো উপলব্ধ	নাম : চন্দন ডেকা পিতাৰ নাম: প্ৰভাত ঘৰ নং : ১২২ বয়স : 43 লিঙ্গ : পুৰুষ	ফটো উপলব্ধ	নাম : প্ৰনব ডেকা পিতাৰ নাম: প্ৰভাত ঘৰ নং : ১২২ বয়স : 37 লিঙ্গ : পুৰুষ	ফটো উপলব্ধ	
356	HFW2335582	357	WXD0125997	358	WXD0003533	
নাম : নমিতা ডেকা স্বামীৰ নাম: চন্দন ডেকা ঘৰ নং : ১২২ বয়স : 32 লিঙ্গ : মহিলা	ফটো উপলব্ধ	নাম : ধ্ৰুবজিতা দাস স্বামীৰ নাম: প্ৰনব ডেকা ঘৰ নং : 122 বয়স : 28 লিঙ্গ : মহিলা	ফটো উপলব্ধ	নাম : পাৰ্থ প্ৰতিম দাস মাতৃৰ নাম: পদুমী দাস ঘৰ নং : 123 বয়স : 21 লিঙ্গ : পুৰুষ	ফটো উপলব্ধ	
359	HFW4640522	360	HFW2335708	361	HFW4640533	
নাম : আলোহী হালৈ পিতাৰ নাম: বিচিত্ৰ ঘৰ নং : ১২৪ বয়স : 85 লিঙ্গ : মহিলা	ফটো উপলব্ধ	নাম : বিনীতা হালৈ স্বামীৰ নাম: শতীশ হালৈ ঘৰ নং : ১২৪ বয়স : 45 লিঙ্গ : মহিলা	ফটো উপলব্ধ	নাম : সতীশ হালৈ পিতাৰ নাম: বিচিত্ৰ হালৈ ঘৰ নং : ১২৪ বয়স : 44 লিঙ্গ : পুৰুষ	ফটো উপলব্ধ	
362	HFW4640555	363	HFW4640566	364	HFW4640577	
নাম : জ্যোতিষ হালৈ পিতাৰ নাম: বিচিত্ৰ ঘৰ নং : ১২৪ বয়স : 43 লিঙ্গ : পুৰুষ	ফটো উপলব্ধ	নাম : অঞ্জু হালৈ স্বামীৰ নাম: জ্যোতিষ হালৈ ঘৰ নং : ১২৪ বয়স : 41 লিঙ্গ : মহিলা	ফটো উপলব্ধ	নাম : মিন্টু হালৈ পিতাৰ নাম: বিচিত্ৰ ঘৰ নং : ১২৪ বয়স : 40 লিঙ্গ : পুৰুষ	ফটো উপলব্ধ	
S	365	HFW2053833	366	HFW4640599	367	HFW4640624
নাম : হিমাত্ৰী হালৈ পিতাৰ নাম: জ্যোতিষ হালৈ ঘৰ নং : ১২৪ বয়স : 23 লিঙ্গ : মহিলা	ফটো উপলব্ধ	নাম : সৰোজনী হালৈ স্বামীৰ নাম: গিৰিশ ঘৰ নং : ১২৫ বয়স : 64 লিঙ্গ : মহিলা	ফটো উপলব্ধ	নাম : অঞ্জলি হালৈ পিতাৰ নাম: গিৰিশ হালৈ ঘৰ নং : ১২৫ বয়স : 33 লিঙ্গ : পুৰুষ	ফটো উপলব্ধ	



368	HFW4640657	ফটো উপলব্ধ	369	HFW4643350	ফটো উপলব্ধ	370	HFW4640679	ফটো উপলব্ধ
নাম : হেমন্ত হালৈ পিতাৰ নাম: মঙ্গলু হালৈ ঘৰ নং : ১২৬ বয়স : 49 লিঙ্গ : পুৰুষ			নাম : বিষয়া হালৈ স্বামীৰ নাম: হেমন্ত হালৈ ঘৰ নং : ১২৬ বয়স : 46 লিঙ্গ : মহিলা			নাম : কেশৱ হালৈ পিতাৰ নাম: মঙ্গলু হালৈ ঘৰ নং : ১২৬ বয়স : 45 লিঙ্গ : পুৰুষ		
371	HFW4640680	ফটো উপলব্ধ	372	HFW2335719	ফটো উপলব্ধ	# 373	HFW1954213	ফটো উপলব্ধ
নাম : নুপেন ডেকা পিতাৰ নাম: মঙ্গলু হালৈ ঘৰ নং : ১২৬ বয়স : 40 লিঙ্গ : পুৰুষ			নাম : পুষ্পাঞ্জলী হালৈ স্বামীৰ নাম: কেশৱ হালৈ ঘৰ নং : ১২৬ বয়স : 38 লিঙ্গ : মহিলা			নাম : প্ৰানজিৎ হালৈ পিতাৰ নাম: ফনিধৰ হালৈ ঘৰ নং : ১২৬ বয়স : 23 লিঙ্গ : পুৰুষ		
# 374	HFW4640691	ফটো উপলব্ধ	# 375	HFW4640704	ফটো উপলব্ধ	376	HFW4640726	ফটো উপলব্ধ
নাম : ফনিধৰ হালৈ পিতাৰ নাম: মঙ্গলু বাম হালৈ ঘৰ নং : ১২৬ বয়স : 63 লিঙ্গ : পুৰুষ			নাম : টুটুগি হালৈ স্বামীৰ নাম: ফনিধৰ হালৈ ঘৰ নং : ১২৬ বয়স : 44 লিঙ্গ : মহিলা			নাম : হৰবালা ৰাজবংশী স্বামীৰ নাম: ধনী ঘৰ নং : ১২৭ বয়স : 79 লিঙ্গ : মহিলা		
377	HFW4640737	ফটো উপলব্ধ	378	HFW2457224	ফটো উপলব্ধ	379	HFW0288118	ফটো উপলব্ধ
নাম : জোনালী ৰাজবংশী পিতাৰ নাম: ধনী ঘৰ নং : ১২৭ বয়স : 43 লিঙ্গ : মহিলা			নাম : ৰঞ্জন দাস অন্যান্য: জোনালী ৰাজবংশী ঘৰ নং : ১২৭ বয়স : 37 লিঙ্গ : পুৰুষ			নাম : অচ্যুত ৰাজবংশী পিতাৰ নাম: ধনীৰাম ৰাজবংশী ঘৰ নং : ১২৭ বয়স : 30 লিঙ্গ : পুৰুষ		
380	HFW4640748	ফটো উপলব্ধ	381	HFW2335231	ফটো উপলব্ধ	382	HFW0288829	ফটো উপলব্ধ
নাম : বৃহস্পতি দাস পিতাৰ নাম: পানীয়া ঘৰ নং : ১২৮ বয়স : 63 লিঙ্গ : পুৰুষ			নাম : ৰাতুল ৰাজবংশী পিতাৰ নাম: বৃহস্পতি ৰাজবংশী ঘৰ নং : ১২৮ বয়স : 31 লিঙ্গ : পুৰুষ			নাম : ডেলী ৰাজবংশী পিতাৰ নাম: বৃহস্পতি ৰাজবংশী ঘৰ নং : ১২৮ বয়স : 27 লিঙ্গ : মহিলা		
383	HFW4640760	ফটো উপলব্ধ	384	HFW4640782	ফটো উপলব্ধ	385	HFW0176214	ফটো উপলব্ধ
নাম : চিৰো দাস স্বামীৰ নাম: হলচন ঘৰ নং : ১২৯ বয়স : 76 লিঙ্গ : মহিলা			নাম : যোগেশ দাস পিতাৰ নাম: হলচন ঘৰ নং : ১২৯ বয়স : 40 লিঙ্গ : পুৰুষ			নাম : গীতামনি দাস স্বামীৰ নাম: যোগেশ দাস ঘৰ নং : ১২৯ বয়স : 30 লিঙ্গ : মহিলা		
386	HFW4640793	ফটো উপলব্ধ	387	HFW4640806	ফটো উপলব্ধ	388	HFW4640817	ফটো উপলব্ধ
নাম : বৃহস্পতি দাস পিতাৰ নাম: লঘনা ঘৰ নং : ১৩০ বয়স : 69 লিঙ্গ : পুৰুষ			নাম : সুৰচী দাস স্বামীৰ নাম: বৃহস্পতি ঘৰ নং : ১৩০ বয়স : 46 লিঙ্গ : মহিলা			নাম : শংকৰ দাস পিতাৰ নাম: বৃহস্পতি দাস ঘৰ নং : ১৩০ বয়স : 36 লিঙ্গ : পুৰুষ		
389	HFW0487678	ফটো উপলব্ধ	390	HFW2335355	ফটো উপলব্ধ	391	HFW1976406	ফটো উপলব্ধ
নাম : সাবিত্ৰী দাস পিতাৰ নাম: বৃহস্পতি দাস ঘৰ নং : ১৩০ বয়স : 31 লিঙ্গ : মহিলা			নাম : গীতা দাস স্বামীৰ নাম: শংকৰ দাস ঘৰ নং : ১৩০ বয়স : 31 লিঙ্গ : মহিলা			নাম : মণিকা দাস স্বামীৰ নাম: শিৱ দাস ঘৰ নং : ১৩০ বয়স : 28 লিঙ্গ : মহিলা		
392	HFW0315762	ফটো উপলব্ধ	393	HFW4640828	ফটো উপলব্ধ	394	HFW4640839	ফটো উপলব্ধ
নাম : শিৱ দাস পিতাৰ নাম: বৃহস্পতি দাস ঘৰ নং : ১৩০ বয়স : 27 লিঙ্গ : পুৰুষ			নাম : ৰমণী দাস পিতাৰ নাম: লঘনা ঘৰ নং : ১৩১ বয়স : 66 লিঙ্গ : পুৰুষ			নাম : মিনা দাস স্বামীৰ নাম: ৰমণী ঘৰ নং : ১৩১ বয়স : 58 লিঙ্গ : মহিলা		
395	HFW4640840	ফটো উপলব্ধ	396	HFW0481341	ফটো উপলব্ধ	397	WXD0018986	ফটো উপলব্ধ
নাম : বিপুল দাস পিতাৰ নাম: ৰমণী ঘৰ নং : ১৩১ বয়স : 37 লিঙ্গ : পুৰুষ			নাম : দীপাঞ্জলী দাস পিতাৰ নাম: ৰমণী দাস ঘৰ নং : ১৩১ বয়স : 26 লিঙ্গ : মহিলা			নাম : পিংকী দাস স্বামীৰ নাম: বিপুল দাস বিপুল দাস ঘৰ নং : 131 বয়স : 23 লিঙ্গ : মহিলা		



398	HFW4640873	ফটো উপলব্ধ	399	HFW4640895	ফটো উপলব্ধ	400	HFW1900760	ফটো উপলব্ধ
নাম : দময়ন্তী দাস স্বামীৰ নাম : অৰবিন্দ দাস ঘৰ নং : ১৩২ বয়স : 58 লিঙ্গ : মহিলা			নাম : মিণ্টু দাস পিতাৰ নাম : অৰবিন্দ দাস ঘৰ নং : ১৩২ বয়স : 34 লিঙ্গ : পুৰুষ			নাম : পদমী কলিতা দাস স্বামীৰ নাম : মিণ্টু দাস ঘৰ নং : ১৩২ বয়স : 31 লিঙ্গ : মহিলা		
401	HFW0036806	ফটো উপলব্ধ	402	HFW0479840	ফটো উপলব্ধ	403	HFW0586784	ফটো উপলব্ধ
নাম : দক্ষ দাস পিতাৰ নাম : অৰবিন্দ দাস ঘৰ নং : ১৩২ বয়স : 29 লিঙ্গ : পুৰুষ			নাম : মনোজ দাস পিতাৰ নাম : অৰবিন্দ দাস ঘৰ নং : ১৩২ বয়স : 27 লিঙ্গ : পুৰুষ			নাম : জানমনি দাস স্বামীৰ নাম : দক্ষ দাস ঘৰ নং : ১৩২ বয়স : 24 লিঙ্গ : মহিলা		
404	HFW4640931	ফটো উপলব্ধ	405	HFW4640942	ফটো উপলব্ধ	406	HFW0177774	ফটো উপলব্ধ
নাম : মাধব দাস পিতাৰ নাম : কানাকাতা ঘৰ নং : ১৩৩ বয়স : 64 লিঙ্গ : পুৰুষ			নাম : সোনে দাস স্বামীৰ নাম : মাধব ঘৰ নং : ১৩৩ বয়স : 60 লিঙ্গ : মহিলা			নাম : গীতিকা দাস পিতাৰ নাম : মাধব দাস ঘৰ নং : ১৩৩ বয়স : 35 লিঙ্গ : মহিলা		
407	HFW0577353	ফটো উপলব্ধ	408	HFW4640975	ফটো উপলব্ধ	409	HFW4640986	ফটো উপলব্ধ
নাম : গিতালী দাস পিতাৰ নাম : মাধব দাস ঘৰ নং : ১৩৩ বয়স : 26 লিঙ্গ : মহিলা			নাম : নৰেশ্বৰ শৰ্মা পিতাৰ নাম : যোগেন ঘৰ নং : ১৩৪ বয়স : 45 লিঙ্গ : পুৰুষ			নাম : গৌতম শৰ্মা পিতাৰ নাম : যোগেন ঘৰ নং : ১৩৪ বয়স : 38 লিঙ্গ : পুৰুষ		
410	HFW4640997	ফটো উপলব্ধ	411	HFW4643623	ফটো উপলব্ধ	412	HFW4641025	ফটো উপলব্ধ
নাম : দেবেন শৰ্মা পিতাৰ নাম : যোগেন শৰ্মা ঘৰ নং : ১৩৪ বয়স : 36 লিঙ্গ : পুৰুষ			নাম : ত্ৰিবেনী শৰ্মা স্বামীৰ নাম : নৰেশ্বৰ শৰ্মা ঘৰ নং : ১৩৪ বয়স : 35 লিঙ্গ : মহিলা			নাম : গঙ্গা দেৱী পিতাৰ নাম : উত্তম শৰ্মা ঘৰ নং : ১৩৫ বয়স : 67 লিঙ্গ : মহিলা		
413	HFW4641003	ফটো উপলব্ধ	414	HFW4641014	ফটো উপলব্ধ	415	HFW4643816	ফটো উপলব্ধ
নাম : বাবুল শৰ্মা পিতাৰ নাম : উত্তম ঘৰ নং : ১৩৫ বয়স : 60 লিঙ্গ : পুৰুষ			নাম : বিনা দেৱী স্বামীৰ নাম : বাবুল ঘৰ নং : ১৩৫ বয়স : 56 লিঙ্গ : মহিলা			নাম : বশিষ্ঠ শৰ্মা পিতাৰ নাম : বাবুল শৰ্মা ঘৰ নং : ১৩৫ বয়স : 32 লিঙ্গ : পুৰুষ		
416	HFW0039289	ফটো উপলব্ধ	417	HFW0559773	ফটো উপলব্ধ	418	HFW2419125	ফটো উপলব্ধ
নাম : ধৰনী শৰ্মা পিতাৰ নাম : বাবুল শৰ্মা ঘৰ নং : ১৩৫ বয়স : 30 লিঙ্গ : পুৰুষ			নাম : দিস্তী দেৱী পিতাৰ নাম : বাবুল শৰ্মা ঘৰ নং : ১৩৫ বয়স : 26 লিঙ্গ : মহিলা			নাম : অনামিকা দেৱী পিতাৰ নাম : বাবুল শৰ্মা ঘৰ নং : ১৩৫ বয়স : 23 লিঙ্গ : মহিলা		
419	HFW4641036	ফটো উপলব্ধ	420	HFW4641047	ফটো উপলব্ধ	421	HFW4643985	ফটো উপলব্ধ
নাম : ফনি দাস পিতাৰ নাম : জাণিক ঘৰ নং : ১৩৬ বয়স : 53 লিঙ্গ : পুৰুষ			নাম : ৰশ্মি দাস স্বামীৰ নাম : ফনি ঘৰ নং : ১৩৬ বয়স : 46 লিঙ্গ : মহিলা			নাম : পুতুল দাস অন্যান্য : জনৈক দাস ঘৰ নং : ১৩৬ বয়স : 44 লিঙ্গ : পুৰুষ		
422	HFW0179671	ফটো উপলব্ধ	423	HFW0213678	ফটো উপলব্ধ	424	HFW0039859	ফটো উপলব্ধ
নাম : ভবেশ কলিতা পিতাৰ নাম : ফণীধৰ দাস ঘৰ নং : ১৩৬ বয়স : 35 লিঙ্গ : পুৰুষ			নাম : সবিতা বৰ্মন পিতাৰ নাম : হৰকান্ত বৰ্মন ঘৰ নং : ১৩৬ বয়স : 33 লিঙ্গ : মহিলা			নাম : পুলক দাস পিতাৰ নাম : ফনি দাস ঘৰ নং : ১৩৬ বয়স : 33 লিঙ্গ : পুৰুষ		
425	HFW0574681	ফটো উপলব্ধ	426	HFW4641058	ফটো উপলব্ধ	427	HFW4641069	ফটো উপলব্ধ
নাম : অনামিকা দাস স্বামীৰ নাম : পুলক দাস ঘৰ নং : ১৩৬ বয়স : 27 লিঙ্গ : মহিলা			নাম : লোহিত দাস পিতাৰ নাম : মানিক ঘৰ নং : ১৩৯ বয়স : 60 লিঙ্গ : মহিলা			নাম : কমলা দাস স্বামীৰ নাম : লোহিত ঘৰ নং : ১৩৯ বয়স : 55 লিঙ্গ : মহিলা		



428 নাম : জিতেন দাস পিতাৰ নাম : সুনন্দ দাস ঘৰ নং : ১৩৯ বয়স : 46 লিঙ্গ : পুৰুষ	HFW4641070 ফটো উপলব্ধ	429 নাম : নিভা দাস স্বামীৰ নাম : জিতেন দাস ঘৰ নং : ১৩৯ বয়স : 34 লিঙ্গ : মহিলা	HFW0416909 ফটো উপলব্ধ	S 430 নাম : বুল দাস পিতাৰ নাম : লোহিত দাস ঘৰ নং : ১৩৯ বয়স : 30 লিঙ্গ : মহিলা	HFW0368860 ফটো উপলব্ধ
431 নাম : দীপজ্যোতি দাস পিতাৰ নাম : জিতেন দাস ঘৰ নং : 139 বয়স : 19 লিঙ্গ : পুৰুষ	WXD0101279 ফটো উপলব্ধ	432 নাম : দময়ন্তী দাস স্বামীৰ নাম : মানিক ঘৰ নং : ১৪০ বয়স : 98 লিঙ্গ : মহিলা	HFW4641081 ফটো উপলব্ধ	S 433 নাম : অতুল দাস পিতাৰ নাম : মানিক দাস ঘৰ নং : ১৪০ বয়স : 52 লিঙ্গ : পুৰুষ	HFW4641116 ফটো উপলব্ধ
S 434 নাম : কল্পনা দাস স্বামীৰ নাম : অতুল দাস ঘৰ নং : ১৪০ বয়স : 40 লিঙ্গ : মহিলা	HFW4641127 ফটো উপলব্ধ	435 নাম : ধনেশ্বৰ দাস পিতাৰ নাম : বিনন্দ ঘৰ নং : ১৪১ বয়স : 68 লিঙ্গ : মহিলা	HFW4641138 ফটো উপলব্ধ	436 নাম : অনিমা দাস স্বামীৰ নাম : ধনেশ্বৰ ঘৰ নং : ১৪১ বয়স : 58 লিঙ্গ : মহিলা	HFW4641149 ফটো উপলব্ধ
S 437 নাম : গিতিমা দাস পিতাৰ নাম : ধনেশ্বৰ দাস ঘৰ নং : ১৪১ বয়স : 25 লিঙ্গ : মহিলা	HFW0560045 ফটো উপলব্ধ	438 নাম : তপন দাস পিতাৰ নাম : মহেন্দ্ৰ দাস ঘৰ নং : ১৪১ বয়স : 26 লিঙ্গ : পুৰুষ	HFW0369751 ফটো উপলব্ধ	439 নাম : মহেন্দ্ৰ দাস পিতাৰ নাম : বিনন্দ ঘৰ নং : ১৪১ বয়স : 63 লিঙ্গ : পুৰুষ	HFW4641150 ফটো উপলব্ধ
440 নাম : কবিতা দাস স্বামীৰ নাম : মহেন্দ্ৰ ঘৰ নং : ১৪১ বয়স : 53 লিঙ্গ : মহিলা	HFW4641161 ফটো উপলব্ধ	441 নাম : বাৰ্জিন দাস পিতাৰ নাম : লেতীয়া ঘৰ নং : ১৪২ বয়স : 78 লিঙ্গ : পুৰুষ	HFW4641172 ফটো উপলব্ধ	442 নাম : মালতী ৰাজবংশী অন্যান্য : বাৰ্জিন দাস ঘৰ নং : ১৪২ বয়স : 69 লিঙ্গ : মহিলা	HFW0674101 ফটো উপলব্ধ
443 নাম : যামিনী দাস স্বামীৰ নাম : ৰাজেন ঘৰ নং : ১৪২ বয়স : 68 লিঙ্গ : মহিলা	HFW4641183 ফটো উপলব্ধ	444 নাম : অবনি দাস পিতাৰ নাম : ৰাজেন ঘৰ নং : ১৪২ বয়স : 40 লিঙ্গ : পুৰুষ	HFW4641194 ফটো উপলব্ধ	445 নাম : উৎপল দাস পিতাৰ নাম : ৰাজেন ঘৰ নং : ১৪২ বয়স : 40 লিঙ্গ : পুৰুষ	HFW4641207 ফটো উপলব্ধ
446 নাম : বৰ্ণালী দাস বৈশ্য স্বামীৰ নাম : অৱনী দাস ঘৰ নং : ১৪২ বয়স : 34 লিঙ্গ : মহিলা	HFW0179580 ফটো উপলব্ধ	447 নাম : ৰান দাস স্বামীৰ নাম : খনি দাস ঘৰ নং : ১৪২ বয়স : 31 লিঙ্গ : মহিলা	HFW0468090 ফটো উপলব্ধ	448 নাম : খনি দাস পিতাৰ নাম : ৰাজেন দাস ঘৰ নং : ১৪২ বয়স : 29 লিঙ্গ : পুৰুষ	HFW0466318 ফটো উপলব্ধ
449 নাম : ধীৰেন দাস পিতাৰ নাম : ৰাজেন দাস ঘৰ নং : ১৪৩ বয়স : 28 লিঙ্গ : পুৰুষ	HFW0182030 ফটো উপলব্ধ	450 নাম : ভবিন দাস পিতাৰ নাম : লেতীয়া ঘৰ নং : ১৪৩ বয়স : 86 লিঙ্গ : পুৰুষ	HFW4641218 ফটো উপলব্ধ	451 নাম : পাৰ্বতী দাস স্বামীৰ নাম : ভবিন দাস ঘৰ নং : ১৪৩ বয়স : 73 লিঙ্গ : মহিলা	HFW4641229 ফটো উপলব্ধ
452 নাম : গোবিন্দ ৰাজবংশী পিতাৰ নাম : ভবিন দাস ঘৰ নং : ১৪৩ বয়স : 37 লিঙ্গ : পুৰুষ	HFW4641241 ফটো উপলব্ধ	453 নাম : উৰ্মিলা ৰাজবংশী স্বামীৰ নাম : গোবিন্দ ৰাজবংশী ঘৰ নং : ১৪৩ বয়স : 32 লিঙ্গ : মহিলা	HFW0480897 ফটো উপলব্ধ	E 454 নাম : ফুলকন দাস স্বামীৰ নাম : পৰিত্ৰ ঘৰ নং : ১৪৪ বয়স : 83 লিঙ্গ : মহিলা	HFW4641252 ফটো উপলব্ধ
455 নাম : অবনি দাস পিতাৰ নাম : পৰিত্ৰ ঘৰ নং : ১৪৪ বয়স : 56 লিঙ্গ : পুৰুষ	HFW4641274 ফটো উপলব্ধ	456 নাম : গীতা দাস স্বামীৰ নাম : অবনি দাস ঘৰ নং : ১৪৪ বয়স : 44 লিঙ্গ : মহিলা	HFW4641263 ফটো উপলব্ধ	457 নাম : জয়ন্ত দাস পিতাৰ নাম : অৱনী দাস ঘৰ নং : ১৪৪ বয়স : 25 লিঙ্গ : পুৰুষ	HFW0369371 ফটো উপলব্ধ



458	HFW4641285	ফটো উপলব্ধ	459	HFW4641296	ফটো উপলব্ধ	460	HFW1996586	ফটো উপলব্ধ
নাম : ধাৰো দাস পিতাৰ নাম: শুক্ৰা দাস ঘৰ নং : 185 বয়স : 63 লিঙ্গ : পুৰুষ			নাম : ভানমতি দাস স্বামীৰ নাম: ধাৰো দাস ঘৰ নং : 185 বয়স : 58 লিঙ্গ : মহিলা			নাম : ৰিতু দাস পিতাৰ নাম: ধাৰো দাস ঘৰ নং : 185 বয়স : 28 লিঙ্গ : পুৰুষ		
# 461	HFW0488098	ফটো উপলব্ধ	# 462	HFW4641309	ফটো উপলব্ধ	# 463	HFW4641310	ফটো উপলব্ধ
নাম : ইন্দ্ৰজিৎ দাস পিতাৰ নাম: ভৱনেশ্বৰ দাস ঘৰ নং : 153 বয়স : 26 লিঙ্গ : পুৰুষ			নাম : ভৱনেশ্বৰ দাস পিতাৰ নাম: শুক্ৰা ঘৰ নং : 153 বয়স : 50 লিঙ্গ : পুৰুষ			নাম : পদমী দাস স্বামীৰ নাম: ভৱনেশ্বৰ দাস ঘৰ নং : 153 বয়স : 38 লিঙ্গ : মহিলা		
464	HFW4641332	ফটো উপলব্ধ	465	HFW4641354	ফটো উপলব্ধ	466	HFW4641343	ফটো উপলব্ধ
নাম : বিকুল দাস পিতাৰ নাম: ৰমেশ ঘৰ নং : 186 বয়স : 56 লিঙ্গ : পুৰুষ			নাম : কেশব দাস পিতাৰ নাম: ৰমেশ ঘৰ নং : 186 বয়স : 50 লিঙ্গ : পুৰুষ			নাম : বিনিতা দাস স্বামীৰ নাম: বিকুল দাস ঘৰ নং : 186 বয়স : 47 লিঙ্গ : মহিলা		
467	HFW0049668	ফটো উপলব্ধ	468	HFW0369801	ফটো উপলব্ধ	469	HFW0588459	ফটো উপলব্ধ
নাম : জুৰি দাস পিতাৰ নাম: অবনি দাস ঘৰ নং : 188 বয়স : 29 লিঙ্গ : মহিলা			নাম : অনপম দাস পিতাৰ নাম: বিকুল দাস ঘৰ নং : 186 বয়স : 25 লিঙ্গ : পুৰুষ			নাম : ধনজিৎ দাস পিতাৰ নাম: বিকুল দাস ঘৰ নং : 186 বয়স : 24 লিঙ্গ : পুৰুষ		
470	HFW4641365	ফটো উপলব্ধ	471	HFW2335640	ফটো উপলব্ধ	472	HFW4641387	ফটো উপলব্ধ
নাম : দিপক দাস পিতাৰ নাম: হৰিন ঘৰ নং : 189 বয়স : 54 লিঙ্গ : পুৰুষ			নাম : কনিকা দাস স্বামীৰ নাম: দীপক দাস ঘৰ নং : 189 বয়স : 39 লিঙ্গ : মহিলা			নাম : ৰমেশ তালুকদাৰ পিতাৰ নাম: পৰশু ঘৰ নং : 188 বয়স : 78 লিঙ্গ : পুৰুষ		
473	HFW4641398	ফটো উপলব্ধ	474	HFW2335695	ফটো উপলব্ধ	475	HFW4641401	ফটো উপলব্ধ
নাম : ধৰ্মেশ্বৰ তালুকদাৰ পিতাৰ নাম: ৰমেশ তালুকদাৰ ঘৰ নং : 188 বয়স : 42 লিঙ্গ : পুৰুষ			নাম : অনীতা তালুকদাৰ স্বামীৰ নাম: ধৰ্মেশ্বৰ তালুকদাৰ ঘৰ নং : 188 বয়স : 38 লিঙ্গ : মহিলা			নাম : লাবন্য তালুকদাৰ পিতাৰ নাম: ৰমেশ তালুকদাৰ ঘৰ নং : 188 বয়স : 34 লিঙ্গ : পুৰুষ		
476	HFW2335720	ফটো উপলব্ধ	477	HFW4641412	ফটো উপলব্ধ	478	HFW4641423	ফটো উপলব্ধ
নাম : নিজৰা তালুকদাৰ স্বামীৰ নাম: লাবন্য তালুকদাৰ ঘৰ নং : 188 বয়স : 33 লিঙ্গ : মহিলা			নাম : বাচি নমগুদ পিতাৰ নাম: মধুৰাম ঘৰ নং : 189 বয়স : 90 লিঙ্গ : পুৰুষ			নাম : প্ৰমিলা দাস স্বামীৰ নাম: বাসীৰাম ঘৰ নং : 189 বয়স : 78 লিঙ্গ : মহিলা		
479	HFW4641434	ফটো উপলব্ধ	480	HFW4641445	ফটো উপলব্ধ	481	HFW4641467	ফটো উপলব্ধ
নাম : নৰেশ্বৰ দাস পিতাৰ নাম: বাচি ৰাম দাস ঘৰ নং : 189 বয়স : 58 লিঙ্গ : পুৰুষ			নাম : অনামিকা দাস পিতাৰ নাম: বাসী ঘৰ নং : 189 বয়স : 56 লিঙ্গ : মহিলা			নাম : দিলীপ দাস পিতাৰ নাম: বাসী ঘৰ নং : 189 বয়স : 46 লিঙ্গ : পুৰুষ		
482	HFW4641456	ফটো উপলব্ধ	483	HFW4643612	ফটো উপলব্ধ	484	HFW4643601	ফটো উপলব্ধ
নাম : ক্ষিতীশ দাস পিতাৰ নাম: বাসী ঘৰ নং : 189 বয়স : 43 লিঙ্গ : পুৰুষ			নাম : চাৰ দাস স্বামীৰ নাম: নৰেশ্বৰ দাস ঘৰ নং : 189 বয়স : 41 লিঙ্গ : মহিলা			নাম : মিতালী দাস স্বামীৰ নাম: দিলীপ দাস ঘৰ নং : 189 বয়স : 35 লিঙ্গ : মহিলা		
485	HFW0528059	ফটো উপলব্ধ	486	HFW4641489	ফটো উপলব্ধ	487	HFW4641503	ফটো উপলব্ধ
নাম : অনামিকা দাস স্বামীৰ নাম: ক্ষিতীশ দাস ঘৰ নং : 189 বয়স : 25 লিঙ্গ : মহিলা			নাম : গনেশ হালৈ পিতাৰ নাম: ধনী ঘৰ নং : 150 বয়স : 57 লিঙ্গ : পুৰুষ			নাম : বসন্ত হালৈ পিতাৰ নাম: গনেশ ঘৰ নং : 150 বয়স : 46 লিঙ্গ : পুৰুষ		



488	HFV4641514	ফটো উপলব্ধ	489	HFV4641525	ফটো উপলব্ধ	490	HFV4641536	ফটো উপলব্ধ
নাম : পংকজ হালৈ পিতাৰ নাম: গনেশ ঘৰ নং : ১৫০ বয়স : 41 লিঙ্গ : পুৰুষ			নাম : নৰেন হালৈ পিতাৰ নাম: গনেশ ঘৰ নং : ১৫০ বয়স : 37 লিঙ্গ : পুৰুষ			নাম : পুলেন ডেকা পিতাৰ নাম: গনেশ হালৈ ঘৰ নং : ১৫০ বয়স : 34 লিঙ্গ : পুৰুষ		
491	HFV1924067	ফটো উপলব্ধ	492	HFV2482511	ফটো উপলব্ধ	493	WXD0015651	ফটো উপলব্ধ
নাম : কনিকা হালৈ স্বামীৰ নাম: পংকজ হালৈ ঘৰ নং : ১৫০ বয়স : 33 লিঙ্গ : মহিলা			নাম : চুমি দাস পিতাৰ নাম: যতীন দাস ঘৰ নং : 150 বয়স : 23 লিঙ্গ : মহিলা			নাম : আইমী হালৈ পিতাৰ নাম: বসন্ত হালৈ ঘৰ নং : ১৫০ বয়স : 20 লিঙ্গ : মহিলা		
494	HFV4641547	ফটো উপলব্ধ	495	HFV4643645	ফটো উপলব্ধ	496	HFV4643850	ফটো উপলব্ধ
নাম : লয়ন দাস স্বামীৰ নাম: খগিন দাস ঘৰ নং : ১৫১ বয়স : 76 লিঙ্গ : মহিলা			নাম : পদমী দাস স্বামীৰ নাম: নীলকুমাৰ দাস ঘৰ নং : ১৫১ বয়স : 43 লিঙ্গ : মহিলা			নাম : নীলকুমাৰ দাস পিতাৰ নাম: ভূপেন দাস ঘৰ নং : ১৫১ বয়স : 35 লিঙ্গ : পুৰুষ		
497	WXD0019190	ফটো উপলব্ধ	498	HFV4641569	ফটো উপলব্ধ	499	HFV4641570	ফটো উপলব্ধ
নাম : মনিষা দাস পিতাৰ নাম: নীলকুমাৰ দাস নীলকুমাৰ দাস ঘৰ নং : ১৫১ বয়স : 23 লিঙ্গ : মহিলা			নাম : কমলেশ্বৰ ডেকা পিতাৰ নাম: মঙ্গলু ঘৰ নং : ১৫২ বয়স : 59 লিঙ্গ : পুৰুষ			নাম : দিপালী ডেকা স্বামীৰ নাম: কমলেশ্বৰ ঘৰ নং : ১৫২ বয়স : 53 লিঙ্গ : মহিলা		
500	HFV4643203	ফটো উপলব্ধ	S 501	HFV0302018	ফটো উপলব্ধ	502	HFV4641581	ফটো উপলব্ধ
নাম : অমৰ জ্যোতি ডেকা পিতাৰ নাম: কমলেশ্বৰ ডেকা ঘৰ নং : ১৫২ বয়স : 31 লিঙ্গ : পুৰুষ			নাম : তুলিকা ডেকা পিতাৰ নাম: কমলেশ্বৰ ডেকা ঘৰ নং : ১৫২ বয়স : 27 লিঙ্গ : মহিলা			নাম : জগতচন্দ্ৰ ৰাজবংশী পিতাৰ নাম: ৰজত ঘৰ নং : ১৫৪ বয়স : 83 লিঙ্গ : পুৰুষ		
503	HFV4641592	ফটো উপলব্ধ	504	HFV4641649	ফটো উপলব্ধ	505	HFV4641650	ফটো উপলব্ধ
নাম : অনিমা ৰাজবংশী পিতাৰ নাম: জগত ঘৰ নং : ১৫৪ বয়স : 48 লিঙ্গ : মহিলা			নাম : জয়ন্ত ৰাজবংশী পিতাৰ নাম: জগত ঘৰ নং : ১৫৪ বয়স : 41 লিঙ্গ : পুৰুষ			নাম : ববল ৰাজবংশী পিতাৰ নাম: জগত ঘৰ নং : ১৫৪ বয়স : 40 লিঙ্গ : পুৰুষ		
506	HFV4641661	ফটো উপলব্ধ	507	HFV3091485	ফটো উপলব্ধ	508	HFV4641672	ফটো উপলব্ধ
নাম : জিত ৰাজবংশী পিতাৰ নাম: জগত ৰাজবংশী ঘৰ নং : ১৫৪ বয়স : 38 লিঙ্গ : পুৰুষ			নাম : কনিকা ৰাজবংশী স্বামীৰ নাম: জয়ন্ত ৰাজবংশী ঘৰ নং : 154 বয়স : 37 লিঙ্গ : মহিলা			নাম : নিতু ৰাজবংশী পিতাৰ নাম: জগত ৰাজবংশী ঘৰ নং : ১৫৪ বয়স : 36 লিঙ্গ : পুৰুষ		
509	HFV0418046	ফটো উপলব্ধ	510	HFV2440220	ফটো উপলব্ধ	S 511	HFV0544031	ফটো উপলব্ধ
নাম : ৰিঙ্ক ৰাজবংশী স্বামীৰ নাম: সত্য ৰাজবংশী ঘৰ নং : ১৫৪ বয়স : 35 লিঙ্গ : মহিলা			নাম : অলকা দাস স্বামীৰ নাম: নিতু ৰাজবংশী ঘৰ নং : ১৫৪ বয়স : 32 লিঙ্গ : মহিলা			নাম : ডলি শইকীয়া মাতৃৰ নাম: অনিমা ৰাজবংশী শইকীয়া ঘৰ নং : ১৫৪ বয়স : 25 লিঙ্গ : মহিলা		
512	WXD0126003	ফটো উপলব্ধ	513	HFV4641683	ফটো উপলব্ধ	514	HFV4641707	ফটো উপলব্ধ
নাম : মনিষা কলিতা স্বামীৰ নাম: জিতু ৰাজবংশী ঘৰ নং : 154 বয়স : 25 লিঙ্গ : মহিলা			নাম : প্ৰমোদ কলিতা পিতাৰ নাম: ঘনো ঘৰ নং : ১৫৫ বয়স : 70 লিঙ্গ : পুৰুষ			নাম : প্ৰনৱ কলিতা পিতাৰ নাম: প্ৰমোদ কলিতা ঘৰ নং : ১৫৫ বয়স : 38 লিঙ্গ : পুৰুষ		
# 515	HFV0306845	ফটো উপলব্ধ	516	HFV4641741	ফটো উপলব্ধ	S 517	HFV4641729	ফটো উপলব্ধ
নাম : অনিতা ডেকা স্বামীৰ নাম: মিন্টু হালৈ ঘৰ নং : ১২৪ বয়স : 32 লিঙ্গ : মহিলা			নাম : বাবল শৰ্মা পিতাৰ নাম: গোপেশ্বৰ দেৱ শৰ্মা ঘৰ নং : ১৫৬ বয়স : 62 লিঙ্গ : পুৰুষ			নাম : অনিল কুমাৰ শৰ্মা পিতাৰ নাম: গোপেশ্বৰ ঘৰ নং : ১৫৬ বয়স : 60 লিঙ্গ : পুৰুষ		



518 নাম : পদুম শৰ্মা পিতাৰ নাম: গোপেশ্বৰ শৰ্মা ঘৰ নং : ১৫৬ বয়স : 58 লিঙ্গ : পুৰুষ	HFW4641774 ফটো উপলব্ধ	519 নাম : জোনা গোস্বামী দেৱী স্বামীৰ নাম: বাবুল শৰ্মা ঘৰ নং : ১৫৬ বয়স : 58 লিঙ্গ : মহিলা	HFW4641752 ফটো উপলব্ধ	S 520 নাম : অঞ্জু শৰ্মা স্বামীৰ নাম: অনিল ঘৰ নং : ১৫৬ বয়স : 55 লিঙ্গ : মহিলা	HFW4641730 ফটো উপলব্ধ
521 নাম : অৰ্চনা শৰ্মা স্বামীৰ নাম: পদুম শৰ্মা ঘৰ নং : ১৫৬ বয়স : 44 লিঙ্গ : মহিলা	HFW4643269 ফটো উপলব্ধ	522 নাম : সিদ্ধার্থ শংকৰ শৰ্মা পিতাৰ নাম: বাবুল শৰ্মা ঘৰ নং : ১৫৬ বয়স : 42 লিঙ্গ : পুৰুষ	HFW4641763 ফটো উপলব্ধ	523 নাম : বিনিমা মহন্ত স্বামীৰ নাম: সিদ্ধার্থ শংকৰ শৰ্মা ঘৰ নং : ১৫৬ বয়স : 41 লিঙ্গ : মহিলা	HBP0229997 ফটো উপলব্ধ
S 524 নাম : অলংকতা শৰ্মা পিতাৰ নাম: অনিলকুমাৰ শৰ্মা ঘৰ নং : ১৫৬ বয়স : 84 লিঙ্গ : মহিলা	HFW0058826 ফটো উপলব্ধ	525 নাম : জৰিসিতা কাশ্যপ পিতাৰ নাম: বাবুল শৰ্মা ঘৰ নং : ১৫৬ বয়স : 34 লিঙ্গ : মহিলা	HFW4643316 ফটো উপলব্ধ	S 526 নাম : কৌশিকনয়ন শৰ্মা পিতাৰ নাম: অনিলকুমাৰ শৰ্মা ঘৰ নং : ১৫৬ বয়স : 80 লিঙ্গ : পুৰুষ	HFW0059048 ফটো উপলব্ধ
527 নাম : অশ্বেষা শৰ্মা পিতাৰ নাম: পদুম শৰ্মা ঘৰ নং : 156 বয়স : 19 লিঙ্গ : মহিলা	WXD0135624 ফটো উপলব্ধ	528 নাম : খগেশ্বৰ শৰ্মা পিতাৰ নাম: চেনীৰাম ঘৰ নং : ১৫৭ বয়স : 82 লিঙ্গ : পুৰুষ	HFW4641796 ফটো উপলব্ধ	529 নাম : ইন্দিৰা শৰ্মা স্বামীৰ নাম: খগেশ্বৰ ঘৰ নং : ১৫৭ বয়স : 74 লিঙ্গ : মহিলা	HFW4641809 ফটো উপলব্ধ
530 নাম : প্ৰাঞ্জল শৰ্মা পিতাৰ নাম: খগেশ্বৰ শৰ্মা ঘৰ নং : ১৫৭ বয়স : 44 লিঙ্গ : পুৰুষ	HFW4641821 ফটো উপলব্ধ	531 নাম : তপস্বী গোস্বামী শৰ্মা স্বামীৰ নাম: প্ৰাঞ্জল শৰ্মা ঘৰ নং : ১৫৭ বয়স : 29 লিঙ্গ : মহিলা	HFW0304287 ফটো উপলব্ধ	532 নাম : কাশী কলিতা পিতাৰ নাম: দেখান ঘৰ নং : ১৫৮ বয়স : 56 লিঙ্গ : পুৰুষ	HFW4641843 ফটো উপলব্ধ
533 নাম : দিপালী কলিতা স্বামীৰ নাম: কাশী ঘৰ নং : ১৫৮ বয়স : 51 লিঙ্গ : মহিলা	HFW4641854 ফটো উপলব্ধ	534 নাম : বণ্ট কলিতা পিতাৰ নাম: কাশী কলিতা ঘৰ নং : ১৫৮ বয়স : 31 লিঙ্গ : পুৰুষ	HFW4643849 ফটো উপলব্ধ	535 নাম : তৰালী কলিতা স্বামীৰ নাম: বণ্ট কলিতা বণ্ট কলিতা ঘৰ নং : 158 বয়স : 22 লিঙ্গ : মহিলা	WXD0019026 ফটো উপলব্ধ
536 নাম : উৰ্বশী দাস স্বামীৰ নাম: ভবিন ঘৰ নং : ১৫৯ বয়স : 73 লিঙ্গ : মহিলা	HFW4641865 ফটো উপলব্ধ	537 নাম : হিতেশ দাস পিতাৰ নাম: ভবিন ঘৰ নং : ১৫৯ বয়স : 43 লিঙ্গ : পুৰুষ	HFW4641876 ফটো উপলব্ধ	538 নাম : কনক দাস পিতাৰ নাম: ভবিন ঘৰ নং : ১৫৯ বয়স : 40 লিঙ্গ : পুৰুষ	HFW4641887 ফটো উপলব্ধ
539 নাম : প্ৰনব দাস পিতাৰ নাম: ভবিন ঘৰ নং : ১৫৯ বয়স : 38 লিঙ্গ : পুৰুষ	HFW4641898 ফটো উপলব্ধ	540 নাম : পদমী কলিতা স্বামীৰ নাম: হিতেশ দাস ঘৰ নং : ১৫৯ বয়স : 36 লিঙ্গ : মহিলা	HFW4643576 ফটো উপলব্ধ	541 নাম : আইতু দাস স্বামীৰ নাম: কনক দাস ঘৰ নং : ১৫৯ বয়স : 36 লিঙ্গ : মহিলা	HFW2504249 ফটো উপলব্ধ
542 নাম : নিৰ্মল দাস মাতৃৰ নাম: উৰ্বশী দাস ঘৰ নং : ১৫৯ বয়স : 31 লিঙ্গ : পুৰুষ	HFW4643781 ফটো উপলব্ধ	543 নাম : জোনালী দাস স্বামীৰ নাম: প্ৰণব দাস ঘৰ নং : ১৫৯ বয়স : 25 লিঙ্গ : মহিলা	HFW2001592 ফটো উপলব্ধ	544 নাম : ৰঙিলা দাস স্বামীৰ নাম: ধৈৰ্য্যৰাম দাস ঘৰ নং : ১৬০ বয়স : 66 লিঙ্গ : মহিলা	HFW4641912 ফটো উপলব্ধ
545 নাম : মিন্টু দাস পিতাৰ নাম: ধাৰ্য্য, ৰাম দাস ঘৰ নং : ১৬০ বয়স : 44 লিঙ্গ : পুৰুষ	HFW4641923 ফটো উপলব্ধ	546 নাম : বলো ৰাম দাস পিতাৰ নাম: ধৈৰ্য্যৰাম দাস ঘৰ নং : ১৬০ বয়স : 43 লিঙ্গ : পুৰুষ	HFW4641934 ফটো উপলব্ধ	547 নাম : জয়ন্তি দাস স্বামীৰ নাম: বুবুল ৰাজবংশী ঘৰ নং : ১৬০ বয়স : 40 লিঙ্গ : মহিলা	HFW4641945 ফটো উপলব্ধ



548 নাম : সোনমতী দাস স্বামীৰ নাম: মিণ্টু দাস ঘৰ নং : 160 বয়স : 36 লিঙ্গ : মহিলা	HFW4643532 ফটো উপলব্ধ	549 নাম : ভনিতা দাস স্বামীৰ নাম: বলোৰাম দাস ঘৰ নং : 160 বয়স : 34 লিঙ্গ : মহিলা	HFW4643543 ফটো উপলব্ধ	550 নাম : দ্বিপেন দাস পিতাৰ নাম: স্বৰ্গীয় হলিৰাম দাস ঘৰ নং : 161 বয়স : 74 লিঙ্গ : পুৰুষ	HFW4641967 ফটো উপলব্ধ
551 নাম : জন দাস স্বামীৰ নাম: দ্বিপেন দাস ঘৰ নং : 161 বয়স : 52 লিঙ্গ : মহিলা	HFW4641978 ফটো উপলব্ধ	552 নাম : উমেশ দাস পিতাৰ নাম: দ্বিপেন দাস ঘৰ নং : 161 বয়স : 31 লিঙ্গ : পুৰুষ	HFW4643236 ফটো উপলব্ধ	553 নাম : কৰ্ণ দাস পিতাৰ নাম: দীপেন দাস ঘৰ নং : 161 বয়স : 28 লিঙ্গ : পুৰুষ	HFW0182162 ফটো উপলব্ধ
S 554 নাম : কমল গোস্বামী পিতাৰ নাম: ভগবান ঘৰ নং : 162 বয়স : 63 লিঙ্গ : পুৰুষ	HFW4641989 ফটো উপলব্ধ	S 555 নাম : প্রতিমা দেৱী স্বামীৰ নাম: কমল গোস্বামী ঘৰ নং : 162 বয়স : 56 লিঙ্গ : মহিলা	HFW4641990 ফটো উপলব্ধ	556 নাম : নৰনাৰায়ন গোস্বামী পিতাৰ নাম: হৰেশ্বৰ ঘৰ নং : 162 বয়স : 70 লিঙ্গ : পুৰুষ	HFW4642073 ফটো উপলব্ধ
557 নাম : বীনা দেৱী স্বামীৰ নাম: নৰনাৰায়ন গোস্বামী ঘৰ নং : 165 বয়স : 64 লিঙ্গ : মহিলা	HFW4642084 ফটো উপলব্ধ	558 নাম : জনজিত গোস্বামী পিতাৰ নাম: নৰনাৰায়ন গোস্বামী ঘৰ নং : 165 বয়স : 36 লিঙ্গ : পুৰুষ	HFW2335275 ফটো উপলব্ধ	559 নাম : ত্ৰৈলোক্য গোস্বামী পিতাৰ নাম: নৰপতি ঘৰ নং : 166 বয়স : 72 লিঙ্গ : পুৰুষ	HFW4642120 ফটো উপলব্ধ
560 নাম : বীতা গোস্বামী স্বামীৰ নাম: ত্ৰৈলোক্য ঘৰ নং : 166 বয়স : 64 লিঙ্গ : মহিলা	HFW4642131 ফটো উপলব্ধ	561 নাম : অঞ্জনজ্যোতি গোস্বামী পিতাৰ নাম: নৰপতি গোস্বামী ঘৰ নং : 166 বয়স : 56 লিঙ্গ : পুৰুষ	HFW4642142 ফটো উপলব্ধ	562 নাম : পল্লৱী গোস্বামী স্বামীৰ নাম: অঞ্জনজ্যোতি গোস্বামী ঘৰ নং : 166 বয়স : 42 লিঙ্গ : মহিলা	HFW4642175 ফটো উপলব্ধ
563 নাম : সীমন্ত গোস্বামী পিতাৰ নাম: ত্ৰৈলোক্য গোস্বামী ঘৰ নং : 166 বয়স : 36 লিঙ্গ : পুৰুষ	HFW4642153 ফটো উপলব্ধ	564 নাম : মুনালী দেৱী স্বামীৰ নাম: সীমন্ত গোস্বামী ঘৰ নং : 166 বয়স : 36 লিঙ্গ : মহিলা	DZN3554992 ফটো উপলব্ধ	565 নাম : ঋতুৰাজ গোস্বামী পিতাৰ নাম: ত্ৰৈলোক্য গোস্বামী ঘৰ নং : 166 বয়স : 34 লিঙ্গ : পুৰুষ	HFW4642164 ফটো উপলব্ধ
566 নাম : ডেইজী ভট্ট স্বামীৰ নাম: ঋতুৰাজ গোস্বামী ঘৰ নং : 166 বয়স : 30 লিঙ্গ : মহিলা	WXD0018812 ফটো উপলব্ধ	567 নাম : অনিল গোস্বামী পিতাৰ নাম: উমাকান্ত গোস্বামী ঘৰ নং : 169 বয়স : 72 লিঙ্গ : পুৰুষ	HFW4642186 ফটো উপলব্ধ	568 নাম : অনিমা গোস্বামী স্বামীৰ নাম: অনিল গোস্বামী ঘৰ নং : 169 বয়স : 65 লিঙ্গ : মহিলা	HFW4642197 ফটো উপলব্ধ
569 নাম : তুলিকা গোস্বামী স্বামীৰ নাম: সমৰজিতা গোস্বামী ঘৰ নং : 169 বয়স : 45 লিঙ্গ : মহিলা	HFW2335662 ফটো উপলব্ধ	570 নাম : সমৰজিত গোস্বামী পিতাৰ নাম: অনিল ঘৰ নং : 169 বয়স : 42 লিঙ্গ : পুৰুষ	HFW4642200 ফটো উপলব্ধ	571 নাম : কৌশিক ৰঞ্জন গোস্বামী পিতাৰ নাম: অচ্যুত গোস্বামী ঘৰ নং : 169ক বয়স : 36 লিঙ্গ : পুৰুষ	HFW0179713 ফটো উপলব্ধ
572 নাম : মানস প্ৰতিম গোস্বামী পিতাৰ নাম: অচ্যুত গোস্বামী ঘৰ নং : 169ক বয়স : 32 লিঙ্গ : পুৰুষ	HFW0181180 ফটো উপলব্ধ	573 নাম : অচ্যুত গোস্বামী পিতাৰ নাম: উমা কান্ত গোস্বামী ঘৰ নং : 169ক বয়স : 70 লিঙ্গ : পুৰুষ	HFW4642211 ফটো উপলব্ধ	574 নাম : সাধনা গোস্বামী স্বামীৰ নাম: অচ্যুত ঘৰ নং : 169ক বয়স : 63 লিঙ্গ : মহিলা	HFW4642222 ফটো উপলব্ধ
575 নাম : কামিনী গোস্বামী পিতাৰ নাম: উমা কান্ত গোস্বামী ঘৰ নং : 168 বয়স : 60 লিঙ্গ : পুৰুষ	HFW4642244 ফটো উপলব্ধ	576 নাম : মুকুল গোস্বামী পিতাৰ নাম: উমা গোস্বামী ঘৰ নং : 168 বয়স : 55 লিঙ্গ : পুৰুষ	HFW4642266 ফটো উপলব্ধ	577 নাম : মানবেন্দ্ৰ গোস্বামী পিতাৰ নাম: উমা ঘৰ নং : 168 বয়স : 51 লিঙ্গ : পুৰুষ	HFW4642277 ফটো উপলব্ধ



578	HFW4643689	ফটো উপলব্ধ	নাম : লাবণ্য গোস্বামী স্বামীৰ নাম: মুকুল গোস্বামী ঘৰ নং : ১৬৮ বয়স : 48 লিঙ্গ : মহিলা
579	HFW4642288	ফটো উপলব্ধ	নাম : দিনেশ গোস্বামী পিতাৰ নাম: উমাকান্ত গোস্বামী ঘৰ নং : ১৬৮ বয়স : 47 লিঙ্গ : পুৰুষ
580	HFW4642255	ফটো উপলব্ধ	নাম : বিজমনি গোস্বামী স্বামীৰ নাম: কামিনী গোস্বামী ঘৰ নং : ১৬৮ বয়স : 46 লিঙ্গ : মহিলা
581	HFW4643509	ফটো উপলব্ধ	নাম : লভিতা ডেকা গোস্বামী স্বামীৰ নাম: দিনেশ গোস্বামী ঘৰ নং : ১৬৮ বয়স : 42 লিঙ্গ : মহিলা
582	HFW0309419	ফটো উপলব্ধ	নাম : গিতিকা গোস্বামী স্বামীৰ নাম: মানবেন্দ্ৰ গোস্বামী ঘৰ নং : ১৬৮ বয়স : 41 লিঙ্গ : মহিলা
583	HFW4642299	ফটো উপলব্ধ	নাম : চম্পক গোস্বামী পিতাৰ নাম: উমা ঘৰ নং : ১৬৮ বয়স : 38 লিঙ্গ : পুৰুষ
584	HFW2050953	ফটো উপলব্ধ	নাম : পৰিসিতা গোস্বামী পিতাৰ নাম: কামিনী গোস্বামী ঘৰ নং : ১৬৮ বয়স : 24 লিঙ্গ : মহিলা
585	HFW4642302	ফটো উপলব্ধ	নাম : লাবন্য চন্দ্ৰ গোস্বামী পিতাৰ নাম: ধৈৰ্যপতি গোস্বামী ঘৰ নং : ১৬৯ বয়স : 81 লিঙ্গ : পুৰুষ
586	HFW4642313	ফটো উপলব্ধ	নাম : কিৰন গোস্বামী স্বামীৰ নাম: লাবন্য গোস্বামী ঘৰ নং : ১৬৯ বয়স : 70 লিঙ্গ : মহিলা
587	HFW4642324	ফটো উপলব্ধ	নাম : ধৰনী গোস্বামী পিতাৰ নাম: লাবণ্য চন্দ্ৰ গোস্বামী ঘৰ নং : ১৬৯ বয়স : 50 লিঙ্গ : পুৰুষ
588	HFW4642346	ফটো উপলব্ধ	নাম : হেমন্ত গোস্বামী পিতাৰ নাম: লাবন্য গোস্বামী ঘৰ নং : ১৬৯ বয়স : 46 লিঙ্গ : পুৰুষ
589	HFW4642335	ফটো উপলব্ধ	নাম : বীতা দেৱী স্বামীৰ নাম: ধৰনী গোস্বামী ঘৰ নং : ১৬৯ বয়স : 44 লিঙ্গ : মহিলা
590	HFW0489070	ফটো উপলব্ধ	নাম : চয়নিকা গোস্বামী স্বামীৰ নাম: হেমন্ত গোস্বামী ঘৰ নং : ১৬৯ বয়স : 40 লিঙ্গ : মহিলা
591	HFW3072956	ফটো উপলব্ধ	নাম : নিশান্ত গোস্বামী পিতাৰ নাম: ধৰনী গোস্বামী ঘৰ নং : 169 বয়স : 22 লিঙ্গ : পুৰুষ
592	HFW4642379	ফটো উপলব্ধ	নাম : দিলিপ গোস্বামী পিতাৰ নাম: সূৰ্য্য ঘৰ নং : ১৭০ বয়স : 48 লিঙ্গ : পুৰুষ
593	HFW4642380	ফটো উপলব্ধ	নাম : প্ৰণতি গোস্বামী পিতাৰ নাম: সূৰ্য্য ঘৰ নং : ১৭০ বয়স : 46 লিঙ্গ : মহিলা
594	HFW4642404	ফটো উপলব্ধ	নাম : প্ৰনব গোস্বামী পিতাৰ নাম: সূৰ্য্য ঘৰ নং : ১৭০ বয়স : 45 লিঙ্গ : পুৰুষ
595	HFW4642415	ফটো উপলব্ধ	নাম : প্ৰমোদ শৰ্মা পিতাৰ নাম: সুৰেন ঘৰ নং : ১৭১ বয়স : 76 লিঙ্গ : পুৰুষ
596	HFW4642448	ফটো উপলব্ধ	নাম : দ্বিজেন শৰ্মা পিতাৰ নাম: সুৰেন ঘৰ নং : ১৭১ বয়স : 70 লিঙ্গ : পুৰুষ
597	HFW4642426	ফটো উপলব্ধ	নাম : আৰতি দেৱী স্বামীৰ নাম: প্ৰমোদ ঘৰ নং : ১৭১ বয়স : 60 লিঙ্গ : মহিলা
599	HFW4642437	ফটো উপলব্ধ	নাম : চন্দন শৰ্মা পিতাৰ নাম: প্ৰমোদ ঘৰ নং : ১৭১ বয়স : 36 লিঙ্গ : পুৰুষ
600	HFW0483347	ফটো উপলব্ধ	নাম : ৰমেশ শৰ্মা পিতাৰ নাম: প্ৰমোদ শৰ্মা ঘৰ নং : ১৭১ বয়স : 31 লিঙ্গ : পুৰুষ
601	HFW0315721	ফটো উপলব্ধ	নাম : পৰাগ কুমাৰ শৰ্মা পিতাৰ নাম: দ্বিজেন কুমাৰ শৰ্মা ঘৰ নং : ১৭১ বয়স : 26 লিঙ্গ : পুৰুষ
602	HFW0605428	ফটো উপলব্ধ	নাম : লিপিকা শৰ্মা পিতাৰ নাম: দ্বিজেন কুমাৰ শৰ্মা ঘৰ নং : ১৭১ বয়স : 24 লিঙ্গ : মহিলা
603	HFW4642471	ফটো উপলব্ধ	নাম : হৰিচৰণ বৈশ্য পিতাৰ নাম: নাৰায়ন বৈশ্য ঘৰ নং : ১৭২ বয়স : 50 লিঙ্গ : পুৰুষ
604	HFW4642493	ফটো উপলব্ধ	নাম : ফুকন বৈশ্য পিতাৰ নাম: নাৰায়ন ঘৰ নং : ১৭২ বয়স : 46 লিঙ্গ : পুৰুষ
605	HFW4642482	ফটো উপলব্ধ	নাম : প্ৰতিভা বৈশ্য স্বামীৰ নাম: হৰিচৰণ বৈশ্য ঘৰ নং : ১৭২ বয়স : 46 লিঙ্গ : মহিলা
606	HFW1951673	ফটো উপলব্ধ	নাম : সবিতা হালৈ স্বামীৰ নাম: অজয় বৈশ্য ঘৰ নং : ১৭২ বয়স : 32 লিঙ্গ : মহিলা
S	607	ফটো উপলব্ধ	নাম : জুন বৈশ্য পিতাৰ নাম: হৰিচৰণ বৈশ্য ঘৰ নং : ১৭২ বয়স : 30 লিঙ্গ : মহিলা



608 নাম : অজয় বৈশ্য মাতৃৰ নাম: প্রতিভা বৈশ্য ঘৰ নং : ১৭২ বয়স : 27 লিঙ্গ : পুৰুষ	HFW0674085 ফটো উপলব্ধ	609 নাম : সুৰেন দাস পিতাৰ নাম: সুনীৰাম দাস ঘৰ নং : ১৭৩ বয়স : 53 লিঙ্গ : পুৰুষ	HFW4642528 ফটো উপলব্ধ	610 নাম : তৰুন ৰাজবংশী পিতাৰ নাম: শানিয়া ৰাজবংশী ঘৰ নং : ১৭৩ বয়স : 47 লিঙ্গ : পুৰুষ	HFW4642539 ফটো উপলব্ধ
611 নাম : নিলীমা দাস স্বামীৰ নাম: সুৰেন দাস ঘৰ নং : ১৭৩ বয়স : 43 লিঙ্গ : মহিলা	HFW4643565 ফটো উপলব্ধ	612 নাম : ৰতন ৰাজবংশী পিতাৰ নাম: সন্তু ৰাজবংশী ঘৰ নং : ১৭৩ বয়স : 36 লিঙ্গ : পুৰুষ	HFW4643894 ফটো উপলব্ধ	613 নাম : কবিন্দু দাস পিতাৰ নাম: সুৰেন দাস ঘৰ নং : ১৭৩ বয়স : 34 লিঙ্গ : পুৰুষ	HFW4643861 ফটো উপলব্ধ
614 নাম : ডালিমী ৰাজবংশী পিতাৰ নাম: ৰতন দাস ঘৰ নং : ১৭৩ বয়স : 34 লিঙ্গ : মহিলা	HFW4643510 ফটো উপলব্ধ	615 নাম : ৰীতা দাস স্বামীৰ নাম: তৰুন ৰাজবংশী ঘৰ নং : ১৭৩ বয়স : 32 লিঙ্গ : মহিলা	HFW4643598 ফটো উপলব্ধ	616 নাম : চুমি দাস পিতাৰ নাম: সন্তু দাস ঘৰ নং : 173 বয়স : 32 লিঙ্গ : মহিলা	WXD0032086 ফটো উপলব্ধ
617 নাম : অৰ্চনা ডেকা স্বামীৰ নাম: কবিন্দু দাস ঘৰ নং : ১৭৩ বয়স : 28 লিঙ্গ : মহিলা	HFW0605444 ফটো উপলব্ধ	618 নাম : হিৰক জ্যোতি দাস পিতাৰ নাম: সুৰেন দাস ঘৰ নং : 173 বয়স : 19 লিঙ্গ : পুৰুষ	WXD0101790 ফটো উপলব্ধ	# 619 নাম : সন্তু ৰাজবংশী পিতাৰ নাম: শানিয়া ঘৰ নং : ১৭৩ক বয়স : 63 লিঙ্গ : পুৰুষ	HFW4642540 ফটো উপলব্ধ
620 নাম : প্রতিমা দাস স্বামীৰ নাম: সন্তু ঘৰ নং : ১৭৩ক বয়স : 53 লিঙ্গ : মহিলা	HFW4642551 ফটো উপলব্ধ	621 নাম : বিমলা গোস্বামী স্বামীৰ নাম: আদ্যনাথ ঘৰ নং : ১৭৪ বয়স : 65 লিঙ্গ : মহিলা	HFW4642584 ফটো উপলব্ধ	622 নাম : যামিনী গোস্বামী পিতাৰ নাম: ঘনকান্ত গোস্বামী ঘৰ নং : ১৭৪ বয়স : 56 লিঙ্গ : পুৰুষ	HFW4642631 ফটো উপলব্ধ
623 নাম : ৰিজু গোস্বামী স্বামীৰ নাম: যামিনী গোস্বামী ঘৰ নং : ১৭৪ বয়স : 53 লিঙ্গ : মহিলা	HFW4642642 ফটো উপলব্ধ	624 নাম : প্রদীপ গোস্বামী পিতাৰ নাম: ঘনকান্ত গোস্বামী ঘৰ নং : ১৭৪ বয়স : 50 লিঙ্গ : পুৰুষ	HFW4642653 ফটো উপলব্ধ	625 নাম : ৰীনা গোস্বামী পিতাৰ নাম: ঘনকান্ত গোস্বামী ঘৰ নং : ১৭৪ বয়স : 48 লিঙ্গ : মহিলা	HFW4642664 ফটো উপলব্ধ
626 নাম : ৰবিন গোস্বামী পিতাৰ নাম: ঘনকান্ত গোস্বামী ঘৰ নং : ১৭৪ বয়স : 46 লিঙ্গ : পুৰুষ	HFW4642675 ফটো উপলব্ধ	627 নাম : অপৰ্না গোস্বামী স্বামীৰ নাম: ৰবিন গোস্বামী ঘৰ নং : ১৭৪ বয়স : 45 লিঙ্গ : মহিলা	HFW0073577 ফটো উপলব্ধ	S 628 নাম : অংকীতা গোস্বামী পিতাৰ নাম: নলিনী ঘৰ নং : ১৭৪ বয়স : 38 লিঙ্গ : মহিলা	HFW4642697 ফটো উপলব্ধ
629 নাম : নমিতা গোস্বামী স্বামীৰ নাম: প্রদীপ গোস্বামী ঘৰ নং : ১৭৪ বয়স : 31 লিঙ্গ : মহিলা	HFW4643703 ফটো উপলব্ধ	630 নাম : দীপশিখা গোস্বামী পিতাৰ নাম: জামিনী গোস্বামী ঘৰ নং : ১৭৪ বয়স : 23 লিঙ্গ : মহিলা	HFW1893437 ফটো উপলব্ধ	631 নাম : জিন্টু গোস্বামী পিতাৰ নাম: প্রদীপ গোস্বামী ঘৰ নং : 174 বয়স : 20 লিঙ্গ : পুৰুষ	WXD0066126 ফটো উপলব্ধ
632 নাম : প্রভা ৰাজবংশী স্বামীৰ নাম: বংশী ঘৰ নং : ১৭৫ বয়স : 73 লিঙ্গ : মহিলা	HFW4642700 ফটো উপলব্ধ	633 নাম : প্রনিতা দাস স্বামীৰ নাম: মাধৱ দাস ঘৰ নং : ১৭৫ বয়স : 42 লিঙ্গ : মহিলা	HFW4642722 ফটো উপলব্ধ	634 নাম : পংকজ ৰাজবংশী পিতাৰ নাম: বংশী ঘৰ নং : ১৭৫ বয়স : 40 লিঙ্গ : পুৰুষ	HFW4642733 ফটো উপলব্ধ
635 নাম : জিতু ৰাজবংশী পিতাৰ নাম: বংশী ঘৰ নং : ১৭৫ বয়স : 38 লিঙ্গ : পুৰুষ	HFW4642744 ফটো উপলব্ধ	636 নাম : নমিতা দাস স্বামীৰ নাম: পংকজ ৰাজবংশী ঘৰ নং : ১৭৫ বয়স : 37 লিঙ্গ : মহিলা	HFW4643521 ফটো উপলব্ধ	637 নাম : হিমাশ্ৰী দাস স্বামীৰ নাম: জিতু ৰাজবংশী ঘৰ নং : ১৭৫ বয়স : 36 লিঙ্গ : মহিলা	HFW0567685 ফটো উপলব্ধ



638 নাম : অশ্বিনী দাস পিতাৰ নাম: মাধব দাস ঘৰ নং : ১৭৫ বয়স : 24 লিঙ্গ : পুৰুষ	HFW2491934 ফটো উপলব্ধ	639 নাম : চন্দ্ৰধৰ ৰাজবংশী পিতাৰ নাম: বিহু ঘৰ নং : ১৭৬ বয়স : 73 লিঙ্গ : পুৰুষ	HFW4642755 ফটো উপলব্ধ	640 নাম : বৰদা ৰাজবংশী স্বামীৰ নাম: চন্দ্ৰ ঘৰ নং : ১৭৬ বয়স : 63 লিঙ্গ : মহিলা	HFW4642766 ফটো উপলব্ধ
641 নাম : নিতুল ৰাজবংশী পিতাৰ নাম: চন্দ্ৰ ঘৰ নং : ১৭৬ বয়স : 38 লিঙ্গ : পুৰুষ	HFW4642777 ফটো উপলব্ধ	642 নাম : মমিতা বৰ্মন কলিতা স্বামীৰ নাম: হিতেশ কলিতা ঘৰ নং : ১৭৬ বয়স : 32 লিঙ্গ : মহিলা	HFW4643554 ফটো উপলব্ধ	643 নাম : চম্পক কলিতা পিতাৰ নাম: ফনিধৰ কলিতা ঘৰ নং : ১৭৬ বয়স : 26 লিঙ্গ : পুৰুষ	HFW0485003 ফটো উপলব্ধ
644 নাম : ফনিধৰ কলিতা পিতাৰ নাম: অমৃত ঘৰ নং : ১৭৬ক বয়স : 53 লিঙ্গ : পুৰুষ	HFW4642802 ফটো উপলব্ধ	645 নাম : পুতুলী কলিতা স্বামীৰ নাম: ফনিধৰ ঘৰ নং : ১৭৬ক বয়স : 50 লিঙ্গ : মহিলা	HFW4642813 ফটো উপলব্ধ	646 নাম : হিতেশ কলিতা পিতাৰ নাম: ফনিধৰ ঘৰ নং : ১৭৬ক বয়স : 38 লিঙ্গ : পুৰুষ	HFW4642824 ফটো উপলব্ধ
647 নাম : বীৰেন কলিতা পিতাৰ নাম: ৰনজিত ঘৰ নং : ১৭৮ বয়স : 54 লিঙ্গ : পুৰুষ	HFW4642846 ফটো উপলব্ধ	648 নাম : হিৰণ কলিতা স্বামীৰ নাম: বীৰেন ঘৰ নং : ১৭৮ বয়স : 29 লিঙ্গ : মহিলা	HFW4642857 ফটো উপলব্ধ	649 নাম : দিগন্ত কলিতা পিতাৰ নাম: বীৰেন কলিতা ঘৰ নং : ১৭৮ বয়স : 26 লিঙ্গ : পুৰুষ	HFW0559716 ফটো উপলব্ধ
650 নাম : নৱ কলিতা পিতাৰ নাম: তৰনী কলিতা ঘৰ নং : ১৭৮ক বয়স : 26 লিঙ্গ : পুৰুষ	HFW0316240 ফটো উপলব্ধ	651 নাম : তৰিনী কলিতা পিতাৰ নাম: শ্ৰীকান্ত ঘৰ নং : ১৭৮ক বয়স : 53 লিঙ্গ : পুৰুষ	HFW4642868 ফটো উপলব্ধ	652 নাম : অলকা কলিতা স্বামীৰ নাম: তৰিনী কলিতা ঘৰ নং : ১৭৮ক বয়স : 48 লিঙ্গ : মহিলা	HFW4642879 ফটো উপলব্ধ
653 নাম : সঞ্জয় কলিতা পিতাৰ নাম: তৰনী কলিতা ঘৰ নং : ১৭৮ক বয়স : 31 লিঙ্গ : পুৰুষ	HFW2335220 ফটো উপলব্ধ	654 নাম : অৰূপ কলিতা পিতাৰ নাম: তৰনী কলিতা ঘৰ নং : ১৭৮ক বয়স : 30 লিঙ্গ : মহিলা	HFW2335219 ফটো উপলব্ধ	655 নাম : ভূপেন কলিতা পিতাৰ নাম: শ্ৰীকান্ত কলিতা ঘৰ নং : ১৭৯ বয়স : 67 লিঙ্গ : পুৰুষ	HFW4642880 ফটো উপলব্ধ
656 নাম : সমতী কলিতা স্বামীৰ নাম: ভূপেন কলিতা ঘৰ নং : ১৭৯ বয়স : 63 লিঙ্গ : মহিলা	HFW4642891 ফটো উপলব্ধ	657 নাম : গৌতম কলিতা পিতাৰ নাম: ভূপেন ঘৰ নং : ১৭৯ বয়স : 44 লিঙ্গ : পুৰুষ	HFW4642915 ফটো উপলব্ধ	658 নাম : উত্তম কলিতা পিতাৰ নাম: ভূপেন কলিতা ঘৰ নং : ১৭৯ বয়স : 42 লিঙ্গ : পুৰুষ	HFW4642904 ফটো উপলব্ধ
659 নাম : চন্দন কলিতা পিতাৰ নাম: ভূপেন ঘৰ নং : ১৭৯ বয়স : 40 লিঙ্গ : পুৰুষ	HFW4642937 ফটো উপলব্ধ	660 নাম : ৰুমী কলিতা স্বামীৰ নাম: উত্তম কলিতা ঘৰ নং : ১৭৯ বয়স : 39 লিঙ্গ : মহিলা	HFW4643349 ফটো উপলব্ধ	661 নাম : মিতালী কলিতা স্বামীৰ নাম: চন্দন কলিতা ঘৰ নং : ১৭৯ বয়স : 34 লিঙ্গ : মহিলা	HFW2335606 ফটো উপলব্ধ
662 নাম : ৰুবী কলিতা স্বামীৰ নাম: গৌতম কলিতা ঘৰ নং : ১৭৯ বয়স : 32 লিঙ্গ : মহিলা	HFW2335673 ফটো উপলব্ধ	663 নাম : অমল্য কলিতা পিতাৰ নাম: গৌবিন্দ ঘৰ নং : ১৮০ বয়স : 76 লিঙ্গ : পুৰুষ	HFW4642948 ফটো উপলব্ধ	664 নাম : বুলু কলিতা স্বামীৰ নাম: অমল্য কলিতা ঘৰ নং : ১৮০ বয়স : 70 লিঙ্গ : মহিলা	HFW4642959 ফটো উপলব্ধ
665 নাম : লোহিত কলিতা পিতাৰ নাম: অমল্য কলিতা ঘৰ নং : ১৮০ বয়স : 50 লিঙ্গ : পুৰুষ	HFW4642960 ফটো উপলব্ধ	666 নাম : নগেন কলিতা পিতাৰ নাম: অমল্য কলিতা ঘৰ নং : ১৮০ বয়স : 43 লিঙ্গ : পুৰুষ	HFW4642971 ফটো উপলব্ধ	667 নাম : মনিকা কলিতা স্বামীৰ নাম: লোহিত কলিতা ঘৰ নং : ১৮০ বয়স : 39 লিঙ্গ : মহিলা	HFW4643690 ফটো উপলব্ধ



668	HFV0559724	ফটো উপলব্ধ	669	HFV4643009	ফটো উপলব্ধ	670	HFV4643952	ফটো উপলব্ধ
নাম : ডলি ডেকা স্বামীৰ নাম: নগেন কলিতা ঘৰ নং : ১৮০ বয়স : 34 লিঙ্গ : মহিলা			নাম : মঞ্জু কলিতা স্বামীৰ নাম: বমনী ঘৰ নং : ১৮০ক বয়স : 68 লিঙ্গ : মহিলা			নাম : সীমান্ত কলিতা পিতাৰ নাম: বমনী কলিতা ঘৰ নং : ১৮০ক বয়স : 30 লিঙ্গ : পুৰুষ		
671	HFV4643043	ফটো উপলব্ধ	672	HFV4643054	ফটো উপলব্ধ	673	HFV4643714	ফটো উপলব্ধ
নাম : লীলা কলিতা স্বামীৰ নাম: দধি ঘৰ নং : ১৮১ বয়স : 76 লিঙ্গ : মহিলা			নাম : দিলিপ কলিতা পিতাৰ নাম: দধি ঘৰ নং : ১৮১ বয়স : 53 লিঙ্গ : পুৰুষ			নাম : নিজৰা কলিতা স্বামীৰ নাম: দিলীপ কলিতা ঘৰ নং : ১৮১ বয়স : 44 লিঙ্গ : মহিলা		
674	HFV4643087	ফটো উপলব্ধ	675	HFV4643098	ফটো উপলব্ধ	676	HFV4643101	ফটো উপলব্ধ
নাম : জগদীশ কলিতা পিতাৰ নাম: দধি বাম কলিতা ঘৰ নং : ১৮১ বয়স : 40 লিঙ্গ : পুৰুষ			নাম : বেণু বৈশ্য স্বামীৰ নাম: বাবুল ঘৰ নং : ১৮২ বয়স : 51 লিঙ্গ : মহিলা			নাম : অজিত বৈশ্য পিতাৰ নাম: বাবুল বৈশ্য ঘৰ নং : ১৮২ বয়স : 43 লিঙ্গ : পুৰুষ		
677	HFV0483420	ফটো উপলব্ধ	678	HFV0316265	ফটো উপলব্ধ	679	HFV4643145	ফটো উপলব্ধ
নাম : শ্ৰেয়ালী বৈশ্য পিতাৰ নাম: অজিত বৈশ্য ঘৰ নং : ১৮২ বয়স : 32 লিঙ্গ : মহিলা			নাম : নৱজীত বৈশ্য পিতাৰ নাম: বাবুল বৈশ্য ঘৰ নং : ১৮২ বয়স : 26 লিঙ্গ : পুৰুষ			নাম : কুঞ্জ বৈশ্য স্বামীৰ নাম: মনিকান্ত বৈশ্য ঘৰ নং : ১৮৩ বয়স : 50 লিঙ্গ : মহিলা		
680	HFV0587394	ফটো উপলব্ধ	681	WXD0106039	ফটো উপলব্ধ	682	HFV4634973	ফটো উপলব্ধ
নাম : নয়নজ্যোতি বৈশ্য পিতাৰ নাম: মণিকান্ত বৈশ্য ঘৰ নং : ১৮৩ বয়স : 24 লিঙ্গ : পুৰুষ			নাম : প্ৰস্তুতি বৈশ্য মাতৃৰ নাম: কুঞ্জ বৈশ্য ঘৰ নং : 183 বয়স : 22 লিঙ্গ : মহিলা			নাম : অতুল বৈশ্য পিতাৰ নাম: নাওৰাম ঘৰ নং : ১৮৪ বয়স : 56 লিঙ্গ : পুৰুষ		
683	HFV0543900	ফটো উপলব্ধ	684	HFV2476281	ফটো উপলব্ধ	685	HFV2476307	ফটো উপলব্ধ
নাম : জুবিন বৈশ্য পিতাৰ নাম: অতুল বৈশ্য ঘৰ নং : ১৮৪ বয়স : 27 লিঙ্গ : পুৰুষ			নাম : অতুল চন্দ্ৰ কলিতা পিতাৰ নাম: দেহীৰাম কলিতা ঘৰ নং : ১৮৫ বয়স : 54 লিঙ্গ : পুৰুষ			নাম : ৰেখা মনি কলিতা স্বামীৰ নাম: অতুল চন্দ্ৰ কলিতা ঘৰ নং : 185 বয়স : 33 লিঙ্গ : মহিলা		
686	HFV2478824	ফটো উপলব্ধ	687	HFV2478808	ফটো উপলব্ধ	688	HFV2448116	ফটো উপলব্ধ
নাম : অজীত কলিতা পিতাৰ নাম: দেহীৰাম কলিতা ঘৰ নং : ১৮৬ বয়স : 45 লিঙ্গ : পুৰুষ			নাম : ভনীতা কলিতা স্বামীৰ নাম: অজিত কলিতা ঘৰ নং : ১৮৬ বয়স : 32 লিঙ্গ : মহিলা			নাম : কুমুদ কলিতা পিতাৰ নাম: দেহী বাম কলিতা ঘৰ নং : ১৮৭ বয়স : 51 লিঙ্গ : পুৰুষ		
689	HFV2445583	ফটো উপলব্ধ	690	HFV3743688	ফটো উপলব্ধ	# 691	HFV0405951	ফটো উপলব্ধ
নাম : বিউটি বৰ্মন স্বামীৰ নাম: কুমুদ কলিতা ঘৰ নং : ১৮৭ বয়স : 48 লিঙ্গ : মহিলা			নাম : বাতুল কলিতা পিতাৰ নাম: দেহী ঘৰ নং : 188 বয়স : 46 লিঙ্গ : পুৰুষ			নাম : কবিতা কলিতা স্বামীৰ নাম: বাতুল কলিতা ঘৰ নং : 188 বয়স : 31 লিঙ্গ : মহিলা		
692	HFV4643929	ফটো উপলব্ধ	693	HFV0450197	ফটো উপলব্ধ	S 694	HFV2484392	ফটো উপলব্ধ
নাম : নয়ন মণি ডেকা পিতাৰ নাম: মঙ্গলু হালৈ ঘৰ নং : 195 বয়স : 36 লিঙ্গ : পুৰুষ			নাম : ধনশ্ৰী ডেকা স্বামীৰ নাম: নয়ন মনি ডেকা ঘৰ নং : 195 বয়স : 31 লিঙ্গ : মহিলা			নাম : জৰ্না দেবী স্বামীৰ নাম: ধীৰাজ শৰ্মা ঘৰ নং : ২৫১ বয়স : ২২ লিঙ্গ : মহিলা		
695	HFV0483131	ফটো উপলব্ধ	696	WXD0088716	ফটো উপলব্ধ			
নাম : শ্ৰেয়ালী কলিতা স্বামীৰ নাম: দিপুল কলিতা ঘৰ নং : ৩৩৪ বয়স : 38 লিঙ্গ : মহিলা			নাম : জোনমনি ৰাজবংশী পিতাৰ নাম: বিভু ৰাজবংশী ঘৰ নং : 109 বয়স : 19 লিঙ্গ : পুৰুষ					



697	2	WXD0146894	ফটো উপলব্ধ	698	2	WXD0147132	ফটো উপলব্ধ	699	1	WXD0166934	ফটো উপলব্ধ
নাম : দিক্ষীতা দাস পিতাৰ নাম: প্রদীপ দাস ঘৰ নং : 88 বয়স : 18 লিঙ্গ : মহিলা				নাম : বিশাল হালৈ পিতাৰ নাম: প্রদীপ হালৈ ঘৰ নং : 87 বয়স : 18 লিঙ্গ : পুৰুষ				নাম : বশিমা বেগম স্বামীৰ নাম: বাহিম আলী ঘৰ নং : ৭৬ বয়স : 22 লিঙ্গ : মহিলা			
700	2	WXD0173781	ফটো উপলব্ধ	701	1	WXD0174656	ফটো উপলব্ধ	702	1	WXD0174730	ফটো উপলব্ধ
নাম : নিশিতা ডেকা পিতাৰ নাম: কেশৱ হালৈ ঘৰ নং : 126 বয়স : 18 লিঙ্গ : মহিলা				নাম : নাজমা আহমেদ পিতাৰ নাম: জলিল আলী ঘৰ নং : ৭২ বয়স : 19 লিঙ্গ : মহিলা				নাম : জেচমিন চুলতানা পিতাৰ নাম: নূৰ ইছলাম ঘৰ নং : 200 বয়স : 22 লিঙ্গ : মহিলা			
703	1	WXD0175091	ফটো উপলব্ধ	704	1	WXD0175257	ফটো উপলব্ধ	705	1	WXD0175307	ফটো উপলব্ধ
নাম : বিকি আলী পিতাৰ নাম: জয়নূৰ আলী ঘৰ নং : ৮৩ বয়স : 18 লিঙ্গ : পুৰুষ				নাম : আনছাৰ আলী পিতাৰ নাম: নূৰ ইছলাম ঘৰ নং : 200 বয়স : 20 লিঙ্গ : পুৰুষ				নাম : ৰফিকুল হক পিতাৰ নাম: মজমিল আলী ঘৰ নং : 83 বয়স : 20 লিঙ্গ : পুৰুষ			
706	2	WXD0175489	ফটো উপলব্ধ	707	2	WXD0175497	ফটো উপলব্ধ	708	2	WXD0175570	ফটো উপলব্ধ
নাম : বনজিত কলিতা পিতাৰ নাম: দেবকান্ত কলিতা ঘৰ নং : ৯২ বয়স : 19 লিঙ্গ : পুৰুষ				নাম : হিয়ামনি ৰাজবংশী পিতাৰ নাম: হৰেশ্বৰ ৰাজবংশী ঘৰ নং : ১১১ বয়স : 18 লিঙ্গ : মহিলা				নাম : বিকাশ কলিতা পিতাৰ নাম: দেবকান্ত কলিতা ঘৰ নং : ৯২ বয়স : 21 লিঙ্গ : পুৰুষ			
709	2	WXD0175620	ফটো উপলব্ধ	710	2	WXD0175653	ফটো উপলব্ধ	711	2	WXD0175679	ফটো উপলব্ধ
নাম : মৰমী তালুকদাৰ স্বামীৰ নাম: পদুম ৰাজবংশী ঘৰ নং : ১১৬ বয়স : 21 লিঙ্গ : মহিলা				নাম : পুতুলী দাস স্বামীৰ নাম: ৰিতু দাস ঘৰ নং : ১৪৫ বয়স : 24 লিঙ্গ : মহিলা				নাম : হিৰকজ্যোতি ৰাজবংশী পিতাৰ নাম: বিপিন ৰাজবংশী ঘৰ নং : ১১১ বয়স : 18 লিঙ্গ : পুৰুষ			
712	2	WXD0177105	ফটো উপলব্ধ	713	2	WXD0178111	ফটো উপলব্ধ	714	1	WXD0179705	ফটো উপলব্ধ
নাম : গৌৰধন ৰাজবংশী পিতাৰ নাম: শশীৰাম ৰাজবংশী ঘৰ নং : ১০৩ক বয়স : 21 লিঙ্গ : পুৰুষ				নাম : কৃষ্ণামনি হালৈ পিতাৰ নাম: জ্যোতিষ হালৈ ঘৰ নং : ১২৪ বয়স : 20 লিঙ্গ : মহিলা				নাম : ৰেকিমা বেগম স্বামীৰ নাম: মুন্না আলী ঘৰ নং : ৮৫ বয়স : 32 লিঙ্গ : মহিলা			
715	2	WXD0180661	ফটো উপলব্ধ	716	2	WXD0180828	ফটো উপলব্ধ	717	2	WXD0180869	ফটো উপলব্ধ
নাম : বিম্পী দাস পিতাৰ নাম: নৰেশ্বৰ দাস ঘৰ নং : ১৪৯ বয়স : 18 লিঙ্গ : মহিলা				নাম : জেউতী দাস স্বামীৰ নাম: ৰাজীৱ ৰাজবংশী ঘৰ নং : ১১৩ বয়স : 23 লিঙ্গ : মহিলা				নাম : দিক্ষীতা হালৈ পিতাৰ নাম: সতীশ হালৈ ঘৰ নং : ১২৪ বয়স : 19 লিঙ্গ : মহিলা			

718	1	WXD0193250
নাম : বেকিবুল আলী পিতাৰ নাম : জয়নাল আলী ঘৰ নং : 85 বয়স : 28 লিঙ্গ : পুৰুষ		ফটো উপলব্ধ

719	2	WXD0193888
নাম : পৰিসিতা ৰাজবংশী পিতাৰ নাম : উমেশ ৰাজবংশী ঘৰ নং : 102 বয়স : 20 লিঙ্গ : মহিলা		ফটো উপলব্ধ

## ভোটাৰৰ সাৰাংশ

## A) ভোটাৰৰ সংখ্যা

	তালিকাৰ প্ৰকাৰ	তালিকাৰ চিনাক্তকৰণ	ভোটাৰৰ সংখ্যা							
			পুৰুষ	মহিলা	৩য় লিঙ্গ	মুঠ				
I	মূল তালিকা	মূল তালিকা	বিশেষ সংশোধন, 2026 চনৰ পূৰ্বৰ 2025 চনৰ মূল তালিকাৰ লগত থকা সংযোজন সমূহ একত্ৰিতকৰণ কৰা তালিকা।				352	344	0	696
II	যোগ তালিকা	পৰিপূৰক 1	বিশেষ সংক্ষিপ্ত সংশোধন, 2026				8	13	0	21
		পৰিপূৰক 2	অনবিচ্ছিন্ন সংশোধন 2026				1	1	0	2
			মুঠ				9	14	0	23
III	বিয়োজন তালিকা	পৰিপূৰক 1	বিশেষ সংক্ষিপ্ত সংশোধন, 2026				9	19	0	28
		পৰিপূৰক 2	অনবিচ্ছিন্ন সংশোধন 2026				0	0	0	0
			মুঠ				9	19	0	28
IV	লিংগ ক্ষেত্ৰত পৰিবৰ্তনৰ বাবে পাৰ্থক্য					0	0	0	0	
এই সংশোধনৰ পিছত ভোটাৰ তালিকাত ভোটাৰৰ মুঠ সংখ্যা (I+II-III+IV)						352	339	0	691	

## B) শুধৰনীৰ সংখ্যা

তালিকাৰ প্ৰকাৰ	তালিকাৰ চিনাক্তকৰণ	শুধৰনীৰ সংখ্যা
পৰিপূৰক 1	বিশেষ সংক্ষিপ্ত সংশোধন, 2026	23
পৰিপূৰক 2	অনবিচ্ছিন্ন সংশোধন 2026	2
	মুঠ	25

নিৰ্বাচক পঞ্জীয়ন বিষয়াৰ স্বাক্ষৰ

E-মৃত, S-স্থানান্তৰিত/ বাসস্থান পৰিবৰ্তন, R-প্ৰতিলিপি, M-নিখোজ, Q-অযোগ্য