



ভোটাৰ তালিকা 2026 S03 অসম

বিধানসভা সমষ্টিৰ নম্বৰ, নাম আৰু সংৰক্ষণৰ স্থিতি : 39 - নলবাৰী (সাধাৰণ)		খণ্ড নং : 2																			
এই বিধানসভা সমষ্টিত কোন সংসদীয় সমষ্টিৰ অন্তৰ্গত তাৰ নম্বৰ, নাম আৰু সংৰক্ষণ স্থিতি : 3 - বৰপেটা (সাধাৰণ)																					
1. সংশোধনৰ বিৱৰণ																					
সংশোধনৰ বছৰ	2026	তালিকাৰ চিনাক্তকৰণ																			
ভিত্তি তাৰিখ	01-04-2026	বিশেষ সংশোধন, 2026 চনৰ পূৰ্বৰ 2025 চনৰ মূল তালিকাৰ লগত থকা সংযোজন সমূহ একত্ৰিতকৰণ কৰা তালিকা।																			
সংশোধনৰ প্ৰকাৰ	বিশেষ সংশোধন 2026																				
প্ৰকাশনৰ তাৰিখ	23-03-2026																				
2. খণ্ড আৰু ভোটগ্ৰহন কেন্দ্ৰৰ বিৱৰণ																					
খণ্ডৰ অন্তৰ্গত এলেকা সমূহৰ নম্বৰ আৰু নাম																					
1-মাজুশিৰাল	<table border="1" style="width: 100%; border-collapse: collapse;"> <tr> <td>মূল চহৰ/গাওঁ</td> <td>: মাজুশিৰাল</td> </tr> <tr> <td>ৱাৰ্ড নং</td> <td>:</td> </tr> <tr> <td>ডাকঘৰ</td> <td>: নিজ ধমধমা</td> </tr> <tr> <td>পুলিচ থানা</td> <td>: ঘগ্ৰাপাৰ</td> </tr> <tr> <td>ব্লক</td> <td>: বড়িগোগ বনভাগ খণ্ড-১</td> </tr> <tr> <td>ৰাজহ চক্ৰ</td> <td>: ঘগ্ৰাপাৰ</td> </tr> <tr> <td>জিলা</td> <td>: নলবাৰী</td> </tr> <tr> <td>পিনকোড</td> <td>: 781349</td> </tr> </table>					মূল চহৰ/গাওঁ	: মাজুশিৰাল	ৱাৰ্ড নং	:	ডাকঘৰ	: নিজ ধমধমা	পুলিচ থানা	: ঘগ্ৰাপাৰ	ব্লক	: বড়িগোগ বনভাগ খণ্ড-১	ৰাজহ চক্ৰ	: ঘগ্ৰাপাৰ	জিলা	: নলবাৰী	পিনকোড	: 781349
মূল চহৰ/গাওঁ	: মাজুশিৰাল																				
ৱাৰ্ড নং	:																				
ডাকঘৰ	: নিজ ধমধমা																				
পুলিচ থানা	: ঘগ্ৰাপাৰ																				
ব্লক	: বড়িগোগ বনভাগ খণ্ড-১																				
ৰাজহ চক্ৰ	: ঘগ্ৰাপাৰ																				
জিলা	: নলবাৰী																				
পিনকোড	: 781349																				
3. ভোটগ্ৰহন কেন্দ্ৰৰ বিৱৰণ																					
ভোটগ্ৰহন কেন্দ্ৰৰ নম্বৰ আৰু নাম :	ভোটগ্ৰহন কেন্দ্ৰৰ প্ৰকাৰ (পুৰুষ/মহিলা/সাধাৰণ)		সাধাৰণ																		
2 - মাজুশিৰাল প্ৰাথমিক বিদ্যালয় (বাঁও শাখা)	খণ্ডৰ অন্তৰ্গত সহায়ক ভোটগ্ৰহন কেন্দ্ৰৰ সংখ্যা :		0																		
ভোটগ্ৰহন কেন্দ্ৰৰ ঠিকনা :	মাজুশিৰাল প্ৰাথমিক বিদ্যালয়, ৰুম নং ২, মাজু শিৰাল, নলবাৰী																				
4. ভোটাৰৰ সংখ্যা																					
আৰম্ভনি ক্ৰমিক নং	শেষ ক্ৰমিক নং	মুঠ ভোটাৰ																			
		পুৰুষ	মহিলা	৩য় লিঙ্গ	মুঠ																
1	902	455	430	0	885																

নিৰ্বাচক পঞ্জীয়ন বিষয়াৰ স্বাক্ষৰ

Nazri Naksha



Google Map View

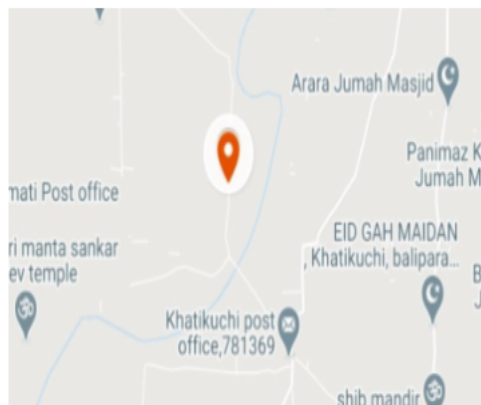

Polling Station Building Front View



ভোটগ্ৰহন কেন্দ্ৰৰ সন্মুখৰ দৃশ্য



Cad View

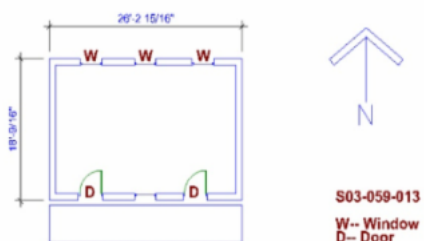

Key MAP View

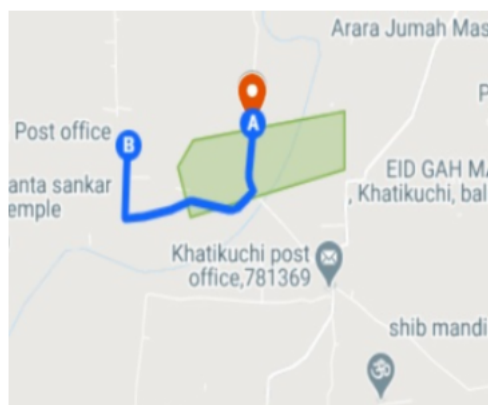



1 নাম : অৰ্পণা ৰাজবংশী স্বামীৰ নাম : অনন্ত ৰাজবংশী ঘৰ নং : 19 বয়স : 44 লিঙ্গ : মহিলা	HFW1146050 ফটো উপলব্ধ	2 নাম : হেমন্ত ৰাজবংশী পিতাৰ নাম : যগ্য ৰাজবংশী ঘৰ নং : 19 বয়স : 41 লিঙ্গ : পুৰুষ	HFW1141146 ফটো উপলব্ধ	3 নাম : ৰুমি ৰাজবংশী স্বামীৰ নাম : হেমন্ত ৰাজবংশী ঘৰ নং : 19 বয়স : 29 লিঙ্গ : মহিলা	HFW0160002 ফটো উপলব্ধ
4 নাম : মেৰিনা বেগম স্বামীৰ নাম : আতাৰাৰ বহমান ঘৰ নং : 29 বয়স : 28 লিঙ্গ : মহিলা	HFW0440016 ফটো উপলব্ধ	5 নাম : চনিয়া বেগম স্বামীৰ নাম : আইনুল আলী ঘৰ নং : 109 বয়স : 26 লিঙ্গ : মহিলা	HFW3090990 ফটো উপলব্ধ	R 6 নাম : আচিক আলী পিতাৰ নাম : জাকিৰ আলী ঘৰ নং : 19 বয়স : 19 লিঙ্গ : পুৰুষ	WXD0143727 ফটো উপলব্ধ
S 7 নাম : বিনীতা দাস স্বামীৰ নাম : মিন্টু শৰ্ম্মীয়া ঘৰ নং : 13 বয়স : 33 লিঙ্গ : মহিলা	WXD0106252 ফটো উপলব্ধ	8 নাম : সানি আখতাৰ স্বামীৰ নাম : ইমৰান আলী ঘৰ নং : 138 বয়স : 21 লিঙ্গ : মহিলা	WXD0039768 ফটো উপলব্ধ	9 নাম : নগেন বড়ো পিতাৰ নাম : নমল ঘৰ নং : 188 বয়স : 60 লিঙ্গ : পুৰুষ	HFW0006090 ফটো উপলব্ধ
10 নাম : সাবিত্ৰী বড়ো স্বামীৰ নাম : নগেন ঘৰ নং : 188 বয়স : 55 লিঙ্গ : মহিলা	HFW0006091 ফটো উপলব্ধ	11 নাম : সনেশ্বৰী বড়ো পিতাৰ নাম : নমল ঘৰ নং : 188 বয়স : 38 লিঙ্গ : মহিলা	HFW0006092 ফটো উপলব্ধ	12 নাম : মণ্টু বড়ো পিতাৰ নাম : নমল ঘৰ নং : 188 বয়স : 35 লিঙ্গ : পুৰুষ	HFW1140632 ফটো উপলব্ধ
13 নাম : ৰজনী বড়ো পিতাৰ নাম : নগেন বড়ো ঘৰ নং : 188 বয়স : 32 লিঙ্গ : পুৰুষ	HFW2317728 ফটো উপলব্ধ	14 নাম : সৰনালাতা বড়ো পিতাৰ নাম : নগেন বড়ো ঘৰ নং : 188 বয়স : 28 লিঙ্গ : মহিলা	HFW2491413 ফটো উপলব্ধ	15 নাম : ৰবি বড়ো পিতাৰ নাম : নমল ঘৰ নং : 188 বয়স : 68 লিঙ্গ : পুৰুষ	HFW1140665 ফটো উপলব্ধ
16 নাম : ৰাউনী বড়ো পিতাৰ নাম : নমল ঘৰ নং : 188 বয়স : 53 লিঙ্গ : মহিলা	HFW1140654 ফটো উপলব্ধ	17 নাম : প্ৰভাত বড়ো পিতাৰ নাম : ৰবিৰাম বড়ো ঘৰ নং : 188 বয়স : 34 লিঙ্গ : পুৰুষ	HFW0160531 ফটো উপলব্ধ	18 নাম : মনোজ বড়ো পিতাৰ নাম : ৰবিৰাম বড়ো ঘৰ নং : 188 বয়স : 28 লিঙ্গ : পুৰুষ	HFW0161463 ফটো উপলব্ধ
E 19 নাম : দুৰ্বি বড়ো স্বামীৰ নাম : মহেশ্বৰ ঘৰ নং : 188 বয়স : 76 লিঙ্গ : মহিলা	HFW0006094 ফটো উপলব্ধ	20 নাম : ধনেশ্বৰী বড়ো স্বামীৰ নাম : ফণীন্দ্ৰ ঘৰ নং : 188 বয়স : 75 লিঙ্গ : মহিলা	HFW0006095 ফটো উপলব্ধ	21 নাম : দীপক বড়ো পিতাৰ নাম : ফণীন্দ্ৰ সূত্ৰধৰ ঘৰ নং : 188 বয়স : 31 লিঙ্গ : পুৰুষ	HFW0050369 ফটো উপলব্ধ
22 নাম : বিকাশ বড়ো পিতাৰ নাম : ফণীন্দ্ৰ সূত্ৰধৰ ঘৰ নং : 188 বয়স : 29 লিঙ্গ : পুৰুষ	HFW0050526 ফটো উপলব্ধ	23 নাম : এনলা হাজোং বড়ো স্বামীৰ নাম : বিকাশ বড়ো ঘৰ নং : 188 বয়স : 29 লিঙ্গ : মহিলা	HFW1904200 ফটো উপলব্ধ	24 নাম : প্ৰতিভা ৰাজবংশী স্বামীৰ নাম : যোগেশ ঘৰ নং : 188 বয়স : 46 লিঙ্গ : মহিলা	HFW0006096 ফটো উপলব্ধ
25 নাম : ৰমেন দাস পিতাৰ নাম : সুবৰ্ণ ঘৰ নং : 188 বয়স : 46 লিঙ্গ : পুৰুষ	HFW0006097 ফটো উপলব্ধ	26 নাম : জয়ন্ত দাস মাতৃৰ নাম : প্ৰতিভা দাস ঘৰ নং : 188 বয়স : 32 লিঙ্গ : পুৰুষ	HFW0006099 ফটো উপলব্ধ	E 27 নাম : প্ৰতাপ ৰাজবংশী পিতাৰ নাম : লোহিত ঘৰ নং : 188 বয়স : 67 লিঙ্গ : পুৰুষ	HFW0006100 ফটো উপলব্ধ
28 নাম : ৰেণু ৰাজবংশী স্বামীৰ নাম : প্ৰতাপ ঘৰ নং : 188 বয়স : 59 লিঙ্গ : মহিলা	HFW0006101 ফটো উপলব্ধ	29 নাম : শিবৰাম ৰাজবংশী পিতাৰ নাম : প্ৰতাপ ৰাজবংশী ঘৰ নং : 188 বয়স : 48 লিঙ্গ : পুৰুষ	HFW1140745 ফটো উপলব্ধ	30 নাম : প্ৰণিতা দাস পিতাৰ নাম : প্ৰতাপ ৰাজবংশী ঘৰ নং : 188 বয়স : 38 লিঙ্গ : মহিলা	HFW0568584 ফটো উপলব্ধ



31 নাম : চন্দন ৰাজবংশী পিতাৰ নাম: প্ৰতাপ ৰাজবংশী ঘৰ নং : 185 বয়স : 36 লিঙ্গ : পুৰুষ	HFW0251066 ফটো উপলব্ধ	32 নাম : নমিতা ৰাজবংশী স্বামীৰ নাম: চন্দন ৰাজবংশী ঘৰ নং : 185 বয়স : 33 লিঙ্গ : মহিলা	HFW0440537 ফটো উপলব্ধ	33 নাম : ৰামমোহন ৰাজবংশী পিতাৰ নাম: চানাবাম ঘৰ নং : 150 বয়স : 51 লিঙ্গ : পুৰুষ	HFW0006102 ফটো উপলব্ধ
34 নাম : পখিলা ৰাজবংশী স্বামীৰ নাম: ৰামমোহন ঘৰ নং : 150 বয়স : 48 লিঙ্গ : মহিলা	HFW0006104 ফটো উপলব্ধ	35 নাম : দিলীপ ৰাজবংশী পিতাৰ নাম: চানাবাম ঘৰ নং : 150 বয়স : 47 লিঙ্গ : পুৰুষ	HFW0006103 ফটো উপলব্ধ	36 নাম : তৰুবালা ৰাজবংশী স্বামীৰ নাম: দিলীপ ঘৰ নং : 150 বয়স : 44 লিঙ্গ : মহিলা	HFW0006105 ফটো উপলব্ধ
37 নাম : ৰাতুল ৰাজবংশী পিতাৰ নাম: দিলিপ ৰাজবংশী ঘৰ নং : 150 বয়স : 34 লিঙ্গ : পুৰুষ	HFW0300749 ফটো উপলব্ধ	38 নাম : ডম্বুৰ ৰাজবংশী পিতাৰ নাম: দিলিপ ৰাজবংশী ঘৰ নং : 150 বয়স : 27 লিঙ্গ : পুৰুষ	HFW2299261 ফটো উপলব্ধ	39 নাম : জিটু ৰাজবংশী পিতাৰ নাম: দিলীপ ৰাজবংশী ঘৰ নং : 150 বয়স : 21 লিঙ্গ : পুৰুষ	WXD0087346 ফটো উপলব্ধ
40 নাম : গনেশ ৰাজবংশী পিতাৰ নাম: সভাবাম ঘৰ নং : 151 বয়স : 53 লিঙ্গ : পুৰুষ	HFW0006107 ফটো উপলব্ধ	41 নাম : চিত্ৰবালা ৰাজবংশী স্বামীৰ নাম: গনেশ ঘৰ নং : 151 বয়স : 47 লিঙ্গ : মহিলা	HFW0006108 ফটো উপলব্ধ	42 নাম : গোবিন্দ ৰাজবংশী পিতাৰ নাম: গনেশ ৰাজবংশী ঘৰ নং : 151 বয়স : 26 লিঙ্গ : পুৰুষ	HFW0450031 ফটো উপলব্ধ
E 43 নাম : নবিন ৰাজবংশী পিতাৰ নাম: ৰতন ৰাজবংশী ঘৰ নং : 152 বয়স : 68 লিঙ্গ : পুৰুষ	HFW0160135 ফটো উপলব্ধ	44 নাম : সিৰলা ৰাজবংশী স্বামীৰ নাম: নবিন ৰাজবংশী ঘৰ নং : 152 বয়স : 48 লিঙ্গ : মহিলা	HFW0442244 ফটো উপলব্ধ	45 নাম : মুকতা তালুকদাৰ স্বামীৰ নাম: থানেশ্বৰ ঘৰ নং : 153 বয়স : 73 লিঙ্গ : মহিলা	HFW0006113 ফটো উপলব্ধ
46 নাম : দিপালী ৰাজবংশী স্বামীৰ নাম: ধৰ্মেশ্বৰ ঘৰ নং : 153 বয়স : 46 লিঙ্গ : মহিলা	HFW1140961 ফটো উপলব্ধ	47 নাম : কমলেশ্বৰ তালুকদাৰ পিতাৰ নাম: থানেশ্বৰ ঘৰ নং : 153 বয়স : 46 লিঙ্গ : পুৰুষ	HFW0006114 ফটো উপলব্ধ	48 নাম : ৰবিন তালুকদাৰ পিতাৰ নাম: থানেশ্বৰ তালুকদাৰ ঘৰ নং : 153 বয়স : 41 লিঙ্গ : পুৰুষ	HFW0006115 ফটো উপলব্ধ
49 নাম : পবিন তালুকদাৰ পিতাৰ নাম: থানেশ্বৰ তালুকদাৰ ঘৰ নং : 153 বয়স : 39 লিঙ্গ : পুৰুষ	HFW0006116 ফটো উপলব্ধ	50 নাম : অঞ্জনা ৰাজবংশী স্বামীৰ নাম: কমলেশ্বৰ তালুকদাৰ ঘৰ নং : 153 বয়স : 36 লিঙ্গ : মহিলা	HFW0302158 ফটো উপলব্ধ	51 নাম : ভাস্মতি ডেকা স্বামীৰ নাম: ৰবিন তালুকদাৰ ঘৰ নং : 153 বয়স : 32 লিঙ্গ : মহিলা	HFW0440610 ফটো উপলব্ধ
52 নাম : ভূপেন মেধী পিতাৰ নাম: কৰুনা মেধী ঘৰ নং : 153 বয়স : 30 লিঙ্গ : পুৰুষ	HFW0161091 ফটো উপলব্ধ	53 নাম : মণিকা ৰাজবংশী স্বামীৰ নাম: জয়নাথ মেধী ঘৰ নং : 153 বয়স : 30 লিঙ্গ : মহিলা	HFW3074242 ফটো উপলব্ধ	54 নাম : ধৰ্মেশ্বৰ ৰাজবংশী পিতাৰ নাম: যজ্ঞ ৰাজবংশী ঘৰ নং : 153 বয়স : 53 লিঙ্গ : পুৰুষ	HFW0159574 ফটো উপলব্ধ
55 নাম : খঞ্জন ৰাজবংশী পিতাৰ নাম: ধৰ্মেশ্বৰ ৰাজবংশী ঘৰ নং : 153 বয়স : 23 লিঙ্গ : পুৰুষ	WXD0079780 ফটো উপলব্ধ	56 নাম : কৰুণা মেধী পিতাৰ নাম: উত্তম ঘৰ নং : 153 বয়স : 58 লিঙ্গ : পুৰুষ	HFW0006117 ফটো উপলব্ধ	57 নাম : তৰলী মেধী স্বামীৰ নাম: কৰুণা মেধী ঘৰ নং : 153 বয়স : 49 লিঙ্গ : মহিলা	HFW0006118 ফটো উপলব্ধ
58 নাম : জয়নাথ মেধী পিতাৰ নাম: কৰুনা মেধী ঘৰ নং : 153 বয়স : 32 লিঙ্গ : পুৰুষ	HFW0006119 ফটো উপলব্ধ	59 নাম : সৰোবালা ৰাজবংশী স্বামীৰ নাম: ভদ্ৰেশ্বৰ ঘৰ নং : 158 বয়স : 68 লিঙ্গ : মহিলা	HFW1140983 ফটো উপলব্ধ	60 নাম : ৰমেন ৰাজবংশী পিতাৰ নাম: ভদ্ৰেশ্বৰ ঘৰ নং : 158 বয়স : 38 লিঙ্গ : পুৰুষ	HFW0006121 ফটো উপলব্ধ



61 নাম : বৰ্ণালী ৰাজবংশী স্বামীৰ নাম: ৰেমন ৰাজবংশী ঘৰ নং : ১৫৪ বয়স : 32 লিঙ্গ : মহিলা	HFV2317386 ফটো উপলব্ধ	62 নাম : ভবিন ৰাজবংশী পিতাৰ নাম: পেতু ঘৰ নং : ১৫৬ বয়স : 66 লিঙ্গ : পুৰুষ	HFV0006122 ফটো উপলব্ধ	63 নাম : মাইমতী ৰাজবংশী স্বামীৰ নাম: ভবিন ঘৰ নং : ১৫৬ বয়স : 55 লিঙ্গ : মহিলা	HFV0006123 ফটো উপলব্ধ
64 নাম : পুলক ৰাজবংশী পিতাৰ নাম: ভবেন ৰাজবংশী ঘৰ নং : ১৫৬ বয়স : 27 লিঙ্গ : পুৰুষ	HFV0286260 ফটো উপলব্ধ	65 নাম : পল্লৱী ডেকা স্বামীৰ নাম: পুলক ৰাজবংশী ঘৰ নং : 156 বয়স : 23 লিঙ্গ : মহিলা	WXD0012245 ফটো উপলব্ধ	66 নাম : নবীন ৰাজবংশী পিতাৰ নাম: পেতু ঘৰ নং : ১৫৭ বয়স : 60 লিঙ্গ : পুৰুষ	HFV0006124 ফটো উপলব্ধ
67 নাম : অনিমা ৰাজবংশী স্বামীৰ নাম: নবিন ঘৰ নং : ১৫৭ বয়স : 48 লিঙ্গ : মহিলা	HFV0006125 ফটো উপলব্ধ	68 নাম : জোন ৰাজবংশী পিতাৰ নাম: নবিন ঘৰ নং : ১৫৭ বয়স : 38 লিঙ্গ : পুৰুষ	HFV0006126 ফটো উপলব্ধ	69 নাম : গোলাপী ৰাজবংশী স্বামীৰ নাম: জোন ৰাজবংশী ঘৰ নং : ১৫৭ বয়স : 33 লিঙ্গ : মহিলা	HFV0159533 ফটো উপলব্ধ
70 নাম : চন্দ্ৰ ৰাজবংশী পিতাৰ নাম: নবিন ৰাজবংশী ঘৰ নং : ১৫৭ বয়স : 31 লিঙ্গ : পুৰুষ	HFV0304295 ফটো উপলব্ধ	71 নাম : শুবেশ্বৰী ৰাজবংশী পিতাৰ নাম: বুনু ঘৰ নং : ১৫৮ বয়স : 63 লিঙ্গ : মহিলা	HFV0006128 ফটো উপলব্ধ	72 নাম : কাঞ্চন ৰাজবংশী স্বামীৰ নাম: উপেন ঘৰ নং : ১৫৮ বয়স : 54 লিঙ্গ : মহিলা	HFV0006129 ফটো উপলব্ধ
73 নাম : অনিমা ৰাজবংশী স্বামীৰ নাম: উপেন ঘৰ নং : ১৫৮ বয়স : 50 লিঙ্গ : মহিলা	HFV0006130 ফটো উপলব্ধ	74 নাম : ভাবেশ ৰাজবংশী পিতাৰ নাম: উপেন ৰাজবংশী ঘৰ নং : ১৫৮ বয়স : 35 লিঙ্গ : পুৰুষ	HFV0006131 ফটো উপলব্ধ	75 নাম : উতপল ৰাজবংশী পিতাৰ নাম: উপেন ৰাজবংশী ঘৰ নং : ১৫৮ বয়স : 31 লিঙ্গ : পুৰুষ	HFV0006132 ফটো উপলব্ধ
76 নাম : জোনালি ৰাজবংশী স্বামীৰ নাম: ভবেশ ৰাজবংশী ঘৰ নং : ১৫৮ বয়স : 30 লিঙ্গ : মহিলা	HFV2134542 ফটো উপলব্ধ	77 নাম : হিমাংশু ৰাজবংশী পিতাৰ নাম: উপেন ৰাজবংশী ঘৰ নং : ১৫৮ বয়স : 28 লিঙ্গ : পুৰুষ	HFV0060178 ফটো উপলব্ধ	78 নাম : সংগীতা ৰাজবংশী স্বামীৰ নাম: উতপল ৰাজবংশী ঘৰ নং : ১৫৮ বয়স : 28 লিঙ্গ : মহিলা	HFV0304659 ফটো উপলব্ধ
79 নাম : উমেশ ৰাজবংশী পিতাৰ নাম: যজ্ঞ ৰাজবংশী ঘৰ নং : ১৫৯ বয়স : 49 লিঙ্গ : পুৰুষ	HFV0006133 ফটো উপলব্ধ	80 নাম : অনন্ত ৰাজবংশী পিতাৰ নাম: যজ্ঞ ৰাজবংশী ঘৰ নং : ১৫৯ বয়স : 46 লিঙ্গ : পুৰুষ	HFV1141135 ফটো উপলব্ধ	81 নাম : জিতেন ৰাজবংশী পিতাৰ নাম: যজ্ঞ ৰাজবংশী ঘৰ নং : ১৫৯ বয়স : 45 লিঙ্গ : পুৰুষ	HFV0006134 ফটো উপলব্ধ
82 নাম : বিনীতা ৰাজবংশী স্বামীৰ নাম: উমেশ ঘৰ নং : ১৫৯ বয়স : 42 লিঙ্গ : মহিলা	HFV0006135 ফটো উপলব্ধ	83 নাম : ৰঞ্জন ৰাজবংশী পিতাৰ নাম: উমেশ ৰাজবংশী ঘৰ নং : 159 বয়স : 24 লিঙ্গ : পুৰুষ	WXD0081216 ফটো উপলব্ধ	84 নাম : কিশোৰ ৰাজবংশী পিতাৰ নাম: অনন্ত ৰাজবংশী ঘৰ নং : 159 বয়স : 19 লিঙ্গ : পুৰুষ	WXD0132332 ফটো উপলব্ধ
85 নাম : বাসন্তী ৰাজবংশী স্বামীৰ নাম: আনাধুৰা ঘৰ নং : ১৬০ বয়স : 64 লিঙ্গ : মহিলা	HFV0006137 ফটো উপলব্ধ	86 নাম : বিপুল ৰাজবংশী পিতাৰ নাম: আনাধুৰা ঘৰ নং : ১৬০ বয়স : 45 লিঙ্গ : পুৰুষ	HFV1141179 ফটো উপলব্ধ	87 নাম : খগেন ৰাজবংশী পিতাৰ নাম: আনাধুৰা ৰাজবংশী ঘৰ নং : ১৬০ বয়স : 33 লিঙ্গ : পুৰুষ	HFV0161265 ফটো উপলব্ধ
88 নাম : সিতা ৰাজবংশী স্বামীৰ নাম: খগেন ৰাজবংশী ঘৰ নং : ১৬০ বয়স : 29 লিঙ্গ : মহিলা	HFV0560714 ফটো উপলব্ধ	89 নাম : টিনামনী ৰাজবংশী স্বামীৰ নাম: বিপুল ৰাজবংশী ঘৰ নং : 160 বয়স : 24 লিঙ্গ : মহিলা	WXD0020719 ফটো উপলব্ধ	90 নাম : পদমী ৰাজবংশী স্বামীৰ নাম: কনক ঘৰ নং : ১৬১ বয়স : 49 লিঙ্গ : মহিলা	HFV0006140 ফটো উপলব্ধ



91 নাম : বিজু ৰাজবংশী পিতাৰ নাম: কনক ৰাজবংশী ঘৰ নং : ১৬১ বয়স : 35 লিঙ্গ : পুৰুষ	HFV0006141 ফটো উপলব্ধ	92 নাম : হিতেশ ৰাজবংশী পিতাৰ নাম: কনক ৰাজবংশী ঘৰ নং : ১৬১ বয়স : 30 লিঙ্গ : পুৰুষ	HFV2318174 ফটো উপলব্ধ	93 নাম : চন্দাসিতা হালৈ স্বামীৰ নাম: বিজু ৰাজবংশী ঘৰ নং : 161 বয়স : 28 লিঙ্গ : মহিলা	HFV0319400 ফটো উপলব্ধ
94 নাম : পিথিকি ৰাজবংশী স্বামীৰ নাম: হিতেশ ৰাজবংশী ঘৰ নং : 161 বয়স : 21 লিঙ্গ : মহিলা	WXD0134841 ফটো উপলব্ধ	95 নাম : কেশব ৰাজবংশী পিতাৰ নাম: চেনীৰাম ঘৰ নং : ১৬২ বয়স : 62 লিঙ্গ : পুৰুষ	HFV0006142 ফটো উপলব্ধ	96 নাম : বীণা ৰাজবংশী স্বামীৰ নাম: কেশব ঘৰ নং : ১৬২ বয়স : 53 লিঙ্গ : মহিলা	HFV0006143 ফটো উপলব্ধ
97 নাম : চতিশ ৰাজবংশী পিতাৰ নাম: কেশব ৰাজবংশী ঘৰ নং : ১৬২ বয়স : 29 লিঙ্গ : পুৰুষ	HFV0160663 ফটো উপলব্ধ	98 নাম : বিমলা ৰাজবংশী স্বামীৰ নাম: অৰুণ ঘৰ নং : ১৬৩ বয়স : 59 লিঙ্গ : মহিলা	HFV0006145 ফটো উপলব্ধ	99 নাম : কুশল ৰাজবংশী পিতাৰ নাম: অৰুণ ঘৰ নং : ১৬৩ বয়স : 39 লিঙ্গ : পুৰুষ	HFV0006146 ফটো উপলব্ধ
100 নাম : দ্বিজেন ৰাজবংশী পিতাৰ নাম: অৰুণ ৰাজবংশী ঘৰ নং : ১৬৩ বয়স : 31 লিঙ্গ : পুৰুষ	HFV0064329 ফটো উপলব্ধ	101 নাম : অলকা ৰাজবংশী স্বামীৰ নাম: কুশল ৰাজবংশী ঘৰ নং : ১৬৩ বয়স : 30 লিঙ্গ : মহিলা	HFV0640656 ফটো উপলব্ধ	102 নাম : সংগীতা ৰাজবংশী স্বামীৰ নাম: দ্বিজেন ৰাজবংশী ঘৰ নং : ১৬৩ বয়স : 26 লিঙ্গ : মহিলা	HFV0513002 ফটো উপলব্ধ
103 নাম : হৰেশ্বৰ ৰাজবংশী পিতাৰ নাম: ৰামহৰ ঘৰ নং : ১৬৪ বয়স : 51 লিঙ্গ : পুৰুষ	HFV0006147 ফটো উপলব্ধ	104 নাম : নিৰ্মলা ৰাজবংশী স্বামীৰ নাম: হৰেশ্বৰ ঘৰ নং : ১৬৪ বয়স : 49 লিঙ্গ : মহিলা	HFV0006149 ফটো উপলব্ধ	105 নাম : গিয়াছ আলী পিতাৰ নাম: নৌচাদ ঘৰ নং : ১৬৫ বয়স : 54 লিঙ্গ : পুৰুষ	HFV0006150 ফটো উপলব্ধ
106 নাম : বেহনা খাতন স্বামীৰ নাম: ফজল ঘৰ নং : ১৬৫ বয়স : 50 লিঙ্গ : মহিলা	HFV0006153 ফটো উপলব্ধ	107 নাম : ফজল আলী পিতাৰ নাম: নৌচাদ ঘৰ নং : ১৬৫ বয়স : 50 লিঙ্গ : পুৰুষ	HFV0006152 ফটো উপলব্ধ	108 নাম : লতফা বিবি স্বামীৰ নাম: গিয়াছ ঘৰ নং : ১৬৫ বয়স : 48 লিঙ্গ : মহিলা	HFV0006151 ফটো উপলব্ধ
109 নাম : জাকিৰ আলী পিতাৰ নাম: গিয়াছ আলী ঘৰ নং : ১৬৫ বয়স : 36 লিঙ্গ : পুৰুষ	HFV0065649 ফটো উপলব্ধ	110 নাম : মজিবৰ ৰহমান পিতাৰ নাম: গিয়াছ আলী ঘৰ নং : ১৬৫ বয়স : 33 লিঙ্গ : পুৰুষ	HFV0065847 ফটো উপলব্ধ	111 নাম : আতাৰাৰ ৰহমান পিতাৰ নাম: গিয়াছ আলী ঘৰ নং : ১৬৫ বয়স : 33 লিঙ্গ : পুৰুষ	HFV0065748 ফটো উপলব্ধ
112 নাম : নাচিমা বেগম স্বামীৰ নাম: জাকিৰ আলী ঘৰ নং : ১৬৫ বয়স : 30 লিঙ্গ : মহিলা	HFV0066258 ফটো উপলব্ধ	113 নাম : অঞ্জুমা বেগম স্বামীৰ নাম: মজিবৰ ৰহমান ঘৰ নং : ১৬৫ বয়স : 26 লিঙ্গ : মহিলা	HFV2448819 ফটো উপলব্ধ	114 নাম : হুছেইন আকমত পিতাৰ নাম: ফজল আলী ঘৰ নং : ১৬৫ বয়স : 25 লিঙ্গ : পুৰুষ	HFV0512400 ফটো উপলব্ধ
115 নাম : অমিনুল ইছলাম পিতাৰ নাম: গিয়াছ আলী ঘৰ নং : ১৬৫ বয়স : 25 লিঙ্গ : পুৰুষ	HFV0640854 ফটো উপলব্ধ	116 নাম : ইৰফান খান পিতাৰ নাম: ফজল আলী ঘৰ নং : 165 বয়স : 20 লিঙ্গ : পুৰুষ	WXD0108415 ফটো উপলব্ধ	117 নাম : খচনুৰ আলী পিতাৰ নাম: নৌচাদ আলী ঘৰ নং : ১৬৬ বয়স : 63 লিঙ্গ : পুৰুষ	HFV1141339 ফটো উপলব্ধ
118 নাম : তাজোৱাৰা বিবি স্বামীৰ নাম: খচনুৰ আলী ঘৰ নং : ১৬৬ বয়স : 56 লিঙ্গ : মহিলা	HFV1141340 ফটো উপলব্ধ	119 নাম : ৰুমি বেগম স্বামীৰ নাম: চলেমান আলী ঘৰ নং : ১৬৬ বয়স : 34 লিঙ্গ : মহিলা	HFV0448415 ফটো উপলব্ধ	120 নাম : চলেমান আলী পিতাৰ নাম: খচনুৰ আলী ঘৰ নং : ১৬৬ বয়স : 34 লিঙ্গ : পুৰুষ	HFV0006154 ফটো উপলব্ধ



121 নাম : নচিৰা বিবি স্বামীৰ নাম: নৌচাদ ঘৰ নং : ১৬৭ বয়স : 90 লিঙ্গ : মহিলা	HFW1141420 ফটো উপলব্ধ	122 নাম : জহুৰ আলি পিতাৰ নাম: নৌচাদ ঘৰ নং : ১৬৭ বয়স : 47 লিঙ্গ : পুৰুষ	HFW0006156 ফটো উপলব্ধ	123 নাম : গফুৰ আলী পিতাৰ নাম: নৌচাদ ঘৰ নং : ১৬৭ বয়স : 46 লিঙ্গ : পুৰুষ	HFW0006157 ফটো উপলব্ধ
124 নাম : আজেদ আলী পিতাৰ নাম: নৌচাদ ঘৰ নং : ১৬৭ বয়স : 44 লিঙ্গ : পুৰুষ	HFW0006159 ফটো উপলব্ধ	125 নাম : ববিনা বিবি স্বামীৰ নাম: গফুৰ ঘৰ নং : ১৬৭ বয়স : 41 লিঙ্গ : মহিলা	HFW1141395 ফটো উপলব্ধ	126 নাম : চহিজান বেগম স্বামীৰ নাম: জহুৰ ঘৰ নং : ১৬৭ বয়স : 41 লিঙ্গ : মহিলা	HFW0006158 ফটো উপলব্ধ
127 নাম : আবেজান বিবি স্বামীৰ নাম: আজেদ ঘৰ নং : ১৬৭ বয়স : 38 লিঙ্গ : মহিলা	HFW1141419 ফটো উপলব্ধ	128 নাম : মফিদা বেগম স্বামীৰ নাম: ইব্রাহিম আলী ঘৰ নং : 167 বয়স : 29 লিঙ্গ : মহিলা	HFW3060258 ফটো উপলব্ধ	129 নাম : ইব্রাহিম আলী পিতাৰ নাম: জহুৰ আলী ঘৰ নং : ১৬৭ বয়স : 28 লিঙ্গ : পুৰুষ	HFW0161455 ফটো উপলব্ধ
130 নাম : চাইদল হক পিতাৰ নাম: জহুৰ আলী ঘৰ নং : ১৬৭ বয়স : 26 লিঙ্গ : পুৰুষ	HFW0591156 ফটো উপলব্ধ	131 নাম : আব্দুল হান্নান পিতাৰ নাম: গফুৰ আলী ঘৰ নং : ১৬৭ বয়স : 25 লিঙ্গ : পুৰুষ	HFW0512855 ফটো উপলব্ধ	132 নাম : বচিদা বেগম স্বামীৰ নাম: আব্দুল হান্নান ঘৰ নং : 167 বয়স : 25 লিঙ্গ : মহিলা	WXD0013979 ফটো উপলব্ধ
133 নাম : নুৰুল হক পিতাৰ নাম: গফুৰ আলী ঘৰ নং : 167 বয়স : 21 লিঙ্গ : পুৰুষ	WXD0013987 ফটো উপলব্ধ	134 নাম : মাইজান বিবি স্বামীৰ নাম: বহিম ঘৰ নং : ১৬৮ বয়স : 46 লিঙ্গ : মহিলা	HFW1141431 ফটো উপলব্ধ	135 নাম : আছমা ইয়াছমিন পিতাৰ নাম: বহিম আলী ঘৰ নং : ১৬৮ বয়স : 30 লিঙ্গ : মহিলা	HFW0161760 ফটো উপলব্ধ
136 নাম : চবিজান বিবি স্বামীৰ নাম: হাবুল ঘৰ নং : ১৬৯ বয়স : 48 লিঙ্গ : মহিলা	HFW1141442 ফটো উপলব্ধ	137 নাম : খৰছেদ আলী পিতাৰ নাম: হাবুল ঘৰ নং : ১৬৯ বয়স : 41 লিঙ্গ : পুৰুষ	HFW0006160 ফটো উপলব্ধ	138 নাম : অজফা বেগম স্বামীৰ নাম: খৰছেদ আলী ঘৰ নং : ১৬৯ বয়স : 33 লিঙ্গ : মহিলা	HFW0159814 ফটো উপলব্ধ
139 নাম : মজিবৰ বহমান পিতাৰ নাম: হাবুল আলী ঘৰ নং : ১৬৯ বয়স : 29 লিঙ্গ : পুৰুষ	HFW0161133 ফটো উপলব্ধ	140 নাম : আনোৱাৰা বেগম স্বামীৰ নাম: মজিবৰ বহমান ঘৰ নং : ১৬৯ বয়স : 27 লিঙ্গ : মহিলা	HFW0641407 ফটো উপলব্ধ	141 নাম : জমিৰ আলী পিতাৰ নাম: আজিত ঘৰ নং : ১৭০ বয়স : 57 লিঙ্গ : পুৰুষ	HFW0006161 ফটো উপলব্ধ
142 নাম : ছহিজান বিবি স্বামীৰ নাম: জমিৰ ঘৰ নং : ১৭০ বয়স : 51 লিঙ্গ : মহিলা	HFW0006162 ফটো উপলব্ধ	143 নাম : মনতাজ আলী পিতাৰ নাম: জমিৰ আলী ঘৰ নং : ১৭০ বয়স : 28 লিঙ্গ : পুৰুষ	HFW0287193 ফটো উপলব্ধ	144 নাম : বেচমা বেগম স্বামীৰ নাম: মনতাজ আলী ঘৰ নং : ১৭০ বয়স : 27 লিঙ্গ : মহিলা	HFW1938489 ফটো উপলব্ধ
145 নাম : বাবুল আলী পিতাৰ নাম: জমিৰ আলী ঘৰ নং : ১৭০ বয়স : 26 লিঙ্গ : পুৰুষ	HFW0512111 ফটো উপলব্ধ	146 নাম : মফিদা বেগম স্বামীৰ নাম: বাবুল আলী ঘৰ নং : 170 বয়স : 24 লিঙ্গ : মহিলা	WXD0069971 ফটো উপলব্ধ	147 নাম : হাচাৰবানু বিবি স্বামীৰ নাম: মাইম ঘৰ নং : ১৭১ বয়স : 51 লিঙ্গ : মহিলা	HFW0006164 ফটো উপলব্ধ
148 নাম : লিলিমা বেগম পিতাৰ নাম: তফাজুল আলী ঘৰ নং : ১৭১ বয়স : 35 লিঙ্গ : মহিলা	HFW0006166 ফটো উপলব্ধ	149 নাম : তফাজুল আলী পিতাৰ নাম: মাইম আলী ঘৰ নং : ১৭১ বয়স : 34 লিঙ্গ : পুৰুষ	HFW0006165 ফটো উপলব্ধ	150 নাম : বাহুল আলী পিতাৰ নাম: মাইম আলি ঘৰ নং : ১৭১ বয়স : 25 লিঙ্গ : পুৰুষ	HFW0518423 ফটো উপলব্ধ



151 নাম : জহুৰ আলী পিতাৰ নাম: ফৰজান ঘৰ নং : ১৭২ বয়স : 54 লিঙ্গ : পুৰুষ	HFV0006168 ফটো উপলব্ধ	152 নাম : আচুবান বিবি স্বামীৰ নাম: আনোবাৰ ঘৰ নং : ১৭২ বয়স : 52 লিঙ্গ : মহিলা	HFV0006167 ফটো উপলব্ধ	153 নাম : চুফীয়া বিবি স্বামীৰ নাম: জহুৰ ঘৰ নং : ১৭২ বয়স : 39 লিঙ্গ : মহিলা	HFV0006169 ফটো উপলব্ধ
# 154 নাম : বুবল হুছেইন পিতাৰ নাম: মজিব আলী ঘৰ নং : ২১২ ক বয়স : 28 লিঙ্গ : পুৰুষ	HFV0609974 ফটো উপলব্ধ	155 নাম : বাবুল আলী পিতাৰ নাম: জহুৰ আলী ঘৰ নং : ১৭২ বয়স : 27 লিঙ্গ : পুৰুষ	HFV0161331 ফটো উপলব্ধ	156 নাম : বুবল আলী পিতাৰ নাম: জহুৰ আলী ঘৰ নং : 172 বয়স : 24 লিঙ্গ : পুৰুষ	HFV1914431 ফটো উপলব্ধ
157 নাম : মামুণি বেগম স্বামীৰ নাম: বাবুল আলী ঘৰ নং : ১৭২ বয়স : 22 লিঙ্গ : মহিলা	HFV2487213 ফটো উপলব্ধ	158 নাম : নাচিৰ আলী পিতাৰ নাম: বাছৰ ঘৰ নং : ১৭৩ বয়স : 62 লিঙ্গ : পুৰুষ	HFV1141533 ফটো উপলব্ধ	159 নাম : কদবান বিবি স্বামীৰ নাম: নাচিৰ ঘৰ নং : ১৭৩ বয়স : 58 লিঙ্গ : মহিলা	HFV0006170 ফটো উপলব্ধ
160 নাম : পিৰবক্স আলী পিতাৰ নাম: বাচিৰ ঘৰ নং : ১৭৩ক বয়স : 48 লিঙ্গ : পুৰুষ	HFV0006174 ফটো উপলব্ধ	161 নাম : নজৰুল আলী পিতাৰ নাম: বাচিৰ ঘৰ নং : ১৭৩খ বয়স : 48 লিঙ্গ : পুৰুষ	HFV0006177 ফটো উপলব্ধ	162 নাম : গনিৰ আলী পিতাৰ নাম: বাচিৰ আলী ঘৰ নং : ১৭৩খ বয়স : 46 লিঙ্গ : পুৰুষ	HFV0006175 ফটো উপলব্ধ
163 নাম : মনিৰ আলী পিতাৰ নাম: বাচিৰ আলী ঘৰ নং : ১৭৩খ বয়স : 44 লিঙ্গ : পুৰুষ	HFV0006176 ফটো উপলব্ধ	164 নাম : আতিফা বেগম স্বামীৰ নাম: গনিৰ আলী ঘৰ নং : ১৭৩খ বয়স : 37 লিঙ্গ : মহিলা	HFV0006178 ফটো উপলব্ধ	165 নাম : মনোৱাৰা বেগম স্বামীৰ নাম: জলিল আলী ঘৰ নং : ১৭৩ বয়স : 37 লিঙ্গ : মহিলা	HFV0072918 ফটো উপলব্ধ
166 নাম : কাদেৰ আলী পিতাৰ নাম: নাচিৰ ঘৰ নং : ১৭৩ বয়স : 37 লিঙ্গ : পুৰুষ	HFV0006171 ফটো উপলব্ধ	167 নাম : জলিল আলী পিতাৰ নাম: নাচিৰ আলী ঘৰ নং : ১৭৩ বয়স : 36 লিঙ্গ : পুৰুষ	HFV0006172 ফটো উপলব্ধ	168 নাম : আনোৱাৰা বেগম স্বামীৰ নাম: নজৰুল আলী ঘৰ নং : ১৭৩ বয়স : 34 লিঙ্গ : মহিলা	HFV2317411 ফটো উপলব্ধ
# 169 নাম : পম্পিমা বেগম স্বামীৰ নাম: কাদেৰ আলী ঘৰ নং : ১৭৩ বয়স : 34 লিঙ্গ : মহিলা	HFV0006173 ফটো উপলব্ধ	170 নাম : ছমিৰ আলী পিতাৰ নাম: নাচিৰ আলী ঘৰ নং : ১৭৩ বয়স : 33 লিঙ্গ : পুৰুষ	HFV2317808 ফটো উপলব্ধ	171 নাম : মজনুৰ আলী পিতাৰ নাম: নাচিৰ আলী ঘৰ নং : ১৭৩ বয়স : 32 লিঙ্গ : পুৰুষ	HFV2317864 ফটো উপলব্ধ
172 নাম : বিউতি বেগম স্বামীৰ নাম: মনিৰ আলী ঘৰ নং : ১৭৩ বয়স : 30 লিঙ্গ : মহিলা	HFV0449629 ফটো উপলব্ধ	173 নাম : ৰফিজান বেগম স্বামীৰ নাম: চমিৰ আলী ঘৰ নং : ১৭৩ বয়স : 29 লিঙ্গ : মহিলা	HFV0159483 ফটো উপলব্ধ	174 নাম : আবনুৰ আলী পিতাৰ নাম: নাচিৰ আলী ঘৰ নং : ১৭৩ বয়স : 29 লিঙ্গ : পুৰুষ	HFV0073395 ফটো উপলব্ধ
175 নাম : জয়নুৰ আলী পিতাৰ নাম: নাচিৰ আলী ঘৰ নং : ১৭৩ বয়স : 28 লিঙ্গ : পুৰুষ	HFV0511253 ফটো উপলব্ধ	176 নাম : বাবুল আলী পিতাৰ নাম: পিৰবক্স আলী ঘৰ নং : ১৭৩ক বয়স : 29 লিঙ্গ : পুৰুষ	HFV0512830 ফটো উপলব্ধ	177 নাম : জুলহাচ আহমেদ পিতাৰ নাম: পিৰবক্স আলী ঘৰ নং : ১৭৩ ক বয়স : 28 লিঙ্গ : পুৰুষ	HFV0592519 ফটো উপলব্ধ
178 নাম : মিৰাজুল হক পিতাৰ নাম: পিৰবক্স আলী ঘৰ নং : ১৭৩ক বয়স : 26 লিঙ্গ : পুৰুষ	HFV0510255 ফটো উপলব্ধ	179 নাম : ইয়াচিন আক্ৰাম পিতাৰ নাম: গনিৰ আলী ঘৰ নং : 173 খ বয়স : 22 লিঙ্গ : পুৰুষ	WXD0108746 ফটো উপলব্ধ	180 নাম : জাছিয়া বেগম স্বামীৰ নাম: পিৰবক্স আলী ঘৰ নং : ১৭৩ক বয়স : 48 লিঙ্গ : মহিলা	HFV1141566 ফটো উপলব্ধ



181 নাম : আইকন বিবি স্বামীৰ নাম: আশ্রফ ঘৰ নং : ১৭৪ বয়স : 66 লিঙ্গ : মহিলা	HFV0006180 ফটো উপলব্ধ	182 নাম : আবেজান বিবি পিতাৰ নাম: সুভান ঘৰ নং : ১৭৪ বয়স : 66 লিঙ্গ : মহিলা	HFV0006181 ফটো উপলব্ধ	183 নাম : আলাউদ্দিন আলী পিতাৰ নাম: আশ্রফ আলী ঘৰ নং : ১৭৪ বয়স : 44 লিঙ্গ : পুৰুষ	HFV0006182 ফটো উপলব্ধ
184 নাম : খদেজা বিবি স্বামীৰ নাম: আলাউদ্দিন আহমেদ ঘৰ নং : ১৭৪ বয়স : 43 লিঙ্গ : মহিলা	HFV2318414 ফটো উপলব্ধ	# 185 নাম : ছানিয়াৰা বেগম স্বামীৰ নাম: মইনুদ্দিন আহমেদ ঘৰ নং : ১৮৩ বয়স : 20 লিঙ্গ : মহিলা	WXD0071100 ফটো উপলব্ধ	186 নাম : মহনুৰ আলী পিতাৰ নাম: তমিজ ঘৰ নং : ১৭৫ বয়স : 69 লিঙ্গ : পুৰুষ	HFV0006183 ফটো উপলব্ধ
187 নাম : ৰূপিয়া বিবি স্বামীৰ নাম: মহনুৰ ঘৰ নং : ১৭৫ বয়স : 42 লিঙ্গ : মহিলা	HFV0006184 ফটো উপলব্ধ	188 নাম : চহৰাব আলী পিতাৰ নাম: মহনুৰ আলী ঘৰ নং : ১৭৫ বয়স : 31 লিঙ্গ : পুৰুষ	HFV0161034 ফটো উপলব্ধ	189 নাম : জুমা বেগম স্বামীৰ নাম: চহৰাব আলী ঘৰ নং : ১৭৫ বয়স : 30 লিঙ্গ : মহিলা	HFV0575795 ফটো উপলব্ধ
190 নাম : মইদুল আলী পিতাৰ নাম: মহনুৰ আলী ঘৰ নং : 175 বয়স : 20 লিঙ্গ : পুৰুষ	WXD0054411 ফটো উপলব্ধ	191 নাম : খাইৰাত আলী পিতাৰ নাম: তমিজ ঘৰ নং : ১৭৬ বয়স : 74 লিঙ্গ : পুৰুষ	HFV1141704 ফটো উপলব্ধ	192 নাম : ইছলাম আলী পিতাৰ নাম: তমিজ ঘৰ নং : ১৭৬ বয়স : 57 লিঙ্গ : পুৰুষ	HFV0006187 ফটো উপলব্ধ
193 নাম : বেজিয়া বিবি স্বামীৰ নাম: খাইৰাত ঘৰ নং : ১৭৬ বয়স : 56 লিঙ্গ : মহিলা	HFV0006185 ফটো উপলব্ধ	194 নাম : গমিৰ আলী পিতাৰ নাম: তমিজ ঘৰ নং : ১৭৬ বয়স : 46 লিঙ্গ : পুৰুষ	HFV0006186 ফটো উপলব্ধ	195 নাম : পৰিজান বিবি স্বামীৰ নাম: গমিৰ ঘৰ নং : ১৭৬ বয়স : 42 লিঙ্গ : মহিলা	HFV0006188 ফটো উপলব্ধ
196 নাম : তাজিয়া বেগম স্বামীৰ নাম: ইছলাম ঘৰ নং : ১৭৬ বয়স : 40 লিঙ্গ : মহিলা	HFV0006190 ফটো উপলব্ধ	197 নাম : ছমছেৰ আলী পিতাৰ নাম: খাইৰাত ঘৰ নং : ১৭৬ বয়স : 38 লিঙ্গ : পুৰুষ	HFV0006191 ফটো উপলব্ধ	198 নাম : খলিলৰ ৰহমান পিতাৰ নাম: খাইৰাত আলী ঘৰ নং : ১৭৬ বয়স : 36 লিঙ্গ : পুৰুষ	HFV2317820 ফটো উপলব্ধ
199 নাম : ৰুনাভান বেগম স্বামীৰ নাম: ছমছেৰ আলী ঘৰ নং : ১৭৬ বয়স : 30 লিঙ্গ : মহিলা	HFV0159434 ফটো উপলব্ধ	200 নাম : মিনজুৱাৰা বেগম পিতাৰ নাম: খাইৰাত আলী ঘৰ নং : ১৭৬ বয়স : 30 লিঙ্গ : মহিলা	HFV0161752 ফটো উপলব্ধ	201 নাম : ৰঞ্জুমা বেগম স্বামীৰ নাম: খলিলৰ ৰহমান ঘৰ নং : ১৭৬ বয়স : 29 লিঙ্গ : মহিলা	HFV0160721 ফটো উপলব্ধ
202 নাম : বদৰুল আলী পিতাৰ নাম: খাইৰাত আলী ঘৰ নং : ১৭৬ বয়স : 29 লিঙ্গ : পুৰুষ	HFV0160234 ফটো উপলব্ধ	203 নাম : আলিমুদ্দিন আহমেদ পিতাৰ নাম: গমিৰ আলী ঘৰ নং : ১৭৬ বয়স : 25 লিঙ্গ : পুৰুষ	HFV0448654 ফটো উপলব্ধ	204 নাম : মৰ্জিনা বেগম পিতাৰ নাম: ইছলাম আলী ঘৰ নং : 176 বয়স : 22 লিঙ্গ : মহিলা	HFV3071032 ফটো উপলব্ধ
205 নাম : ফজল আলী পিতাৰ নাম: পুহা ঘৰ নং : ১৭৭ বয়স : 47 লিঙ্গ : পুৰুষ	HFV0006194 ফটো উপলব্ধ	206 নাম : তপচিৰ আলী পিতাৰ নাম: পুহা ঘৰ নং : ১৭৭ বয়স : 46 লিঙ্গ : পুৰুষ	HFV0006193 ফটো উপলব্ধ	207 নাম : চাইফুদ্দিন আহমেদ পিতাৰ নাম: পুহা ঘৰ নং : ১৭৭ বয়স : 45 লিঙ্গ : পুৰুষ	HFV0006192 ফটো উপলব্ধ
208 নাম : ৰুন বেগম স্বামীৰ নাম: ফজল ঘৰ নং : ১৭৭ বয়স : 40 লিঙ্গ : মহিলা	HFV0006196 ফটো উপলব্ধ	209 নাম : মাকন বিবি পিতাৰ নাম: চাইফুদ্দিন আহমেদ ঘৰ নং : ১৭৭ বয়স : 39 লিঙ্গ : মহিলা	HFV0006195 ফটো উপলব্ধ	210 নাম : ৰচিদা বেগম স্বামীৰ নাম: তপচিৰ ঘৰ নং : ১৭৭ বয়স : 38 লিঙ্গ : মহিলা	HFV0006198 ফটো উপলব্ধ



211 নাম : আব্দুল ৰচিদ পিতাৰ নাম: তপাচিৰ আলী ঘৰ নং : ১৭৭ বয়স : 25 লিঙ্গ : পুৰুষ	HFW0492298 ফটো উপলব্ধ	212 নাম : আব্দুল মন্নাফ পিতাৰ নাম: চাইফুদ্দিন আহমেদ ঘৰ নং : 177 বয়স : 22 লিঙ্গ : পুৰুষ	HFW3080512 ফটো উপলব্ধ	213 নাম : অৰ্জুন আলী পিতাৰ নাম: ফৰকান ঘৰ নং : ১৭৮ বয়স : 68 লিঙ্গ : পুৰুষ	HFW0006199 ফটো উপলব্ধ
214 নাম : চাফিয়া বিবি স্বামীৰ নাম: অৰ্জুন ঘৰ নং : ১৭৮ বয়স : 58 লিঙ্গ : মহিলা	HFW0006200 ফটো উপলব্ধ	215 নাম : হজৰত আলী পিতাৰ নাম: অৰ্জুন আলী ঘৰ নং : ১৭৮ বয়স : 31 লিঙ্গ : পুৰুষ	HFW0076166 ফটো উপলব্ধ	216 নাম : ফিৰোজা বেগম স্বামীৰ নাম: হজৰত আলী ঘৰ নং : ১৭৮ বয়স : 29 লিঙ্গ : মহিলা	HFW0159772 ফটো উপলব্ধ
217 নাম : নাজিৰ আলী পিতাৰ নাম: ফৰকান ঘৰ নং : ১৭৯ বয়স : 53 লিঙ্গ : পুৰুষ	HFW0006201 ফটো উপলব্ধ	218 নাম : নাছিবান বিবি স্বামীৰ নাম: নাজিৰ ঘৰ নং : ১৭৯ বয়স : 46 লিঙ্গ : মহিলা	HFW0006202 ফটো উপলব্ধ	219 নাম : মইনুল আলী পিতাৰ নাম: নাজিৰ ঘৰ নং : ১৭৯ বয়স : 36 লিঙ্গ : পুৰুষ	HFW0006203 ফটো উপলব্ধ
220 নাম : নাজিমা বেগম স্বামীৰ নাম: মইনুল আলী ঘৰ নং : ১৭৯ বয়স : 31 লিঙ্গ : মহিলা	HFW0314328 ফটো উপলব্ধ	221 নাম : আইনুল আলী পিতাৰ নাম: নাজিৰ আলী ঘৰ নং : ১৭৯ বয়স : 27 লিঙ্গ : পুৰুষ	HFW0510495 ফটো উপলব্ধ	222 নাম : হাচমত আলী পিতাৰ নাম: ফাজিৰ ঘৰ নং : ১৮১ বয়স : 63 লিঙ্গ : পুৰুষ	HFW0006206 ফটো উপলব্ধ
223 নাম : হৰমুজ আলী পিতাৰ নাম: ফাজিৰ ঘৰ নং : ১৮১ বয়স : 56 লিঙ্গ : পুৰুষ	HFW0006204 ফটো উপলব্ধ	224 নাম : বুকিয়া বেগম স্বামীৰ নাম: হৰমুজ ঘৰ নং : ১৮১ বয়স : 50 লিঙ্গ : মহিলা	HFW0006207 ফটো উপলব্ধ	225 নাম : মেৰাজুল হক পিতাৰ নাম: হৰমুজ ঘৰ নং : ১৮১ বয়স : 41 লিঙ্গ : পুৰুষ	HFW0006209 ফটো উপলব্ধ
226 নাম : মাজিনা বেগম স্বামীৰ নাম: হাচমত ঘৰ নং : ১৮১ বয়স : 40 লিঙ্গ : মহিলা	HFW0006208 ফটো উপলব্ধ	227 নাম : চাহাবুদ্দিন আহমেদ পিতাৰ নাম: হৰমুজ আলী ঘৰ নং : ১৮১ বয়স : 35 লিঙ্গ : পুৰুষ	HFW2317819 ফটো উপলব্ধ	228 নাম : নিলিমা বেগম স্বামীৰ নাম: মেৰাজুল হক ঘৰ নং : ১৮১ বয়স : 34 লিঙ্গ : মহিলা	HFW0078915 ফটো উপলব্ধ
229 নাম : পাৰবিন চুলতানা পিতাৰ নাম: হাচমত আলী ঘৰ নং : 181 বয়স : 20 লিঙ্গ : মহিলা	WXD0121640 ফটো উপলব্ধ	E 230 নাম : হাচিম আলী পিতাৰ নাম: হাচমত ঘৰ নং : ১৮২ বয়স : 79 লিঙ্গ : পুৰুষ	HFW1141953 ফটো উপলব্ধ	231 নাম : জয়গুণ বিবি স্বামীৰ নাম: হাচিম আলী ঘৰ নং : ১৮২ বয়স : 71 লিঙ্গ : মহিলা	HFW1141964 ফটো উপলব্ধ
232 নাম : হাইদৰ আলী পিতাৰ নাম: হাচিম ঘৰ নং : ১৮২ বয়স : 53 লিঙ্গ : পুৰুষ	HFW0006210 ফটো উপলব্ধ	233 নাম : ইছলাম আলী পিতাৰ নাম: হাচিম আলী ঘৰ নং : ১৮২ বয়স : 45 লিঙ্গ : পুৰুষ	HFW0006211 ফটো উপলব্ধ	234 নাম : খলিলৰ বহমান পিতাৰ নাম: হাচিম আলী ঘৰ নং : ১৮২ বয়স : 44 লিঙ্গ : পুৰুষ	HFW0006214 ফটো উপলব্ধ
235 নাম : হামিদ আলী পিতাৰ নাম: হামিদ আলী আলী ঘৰ নং : ১৮২ বয়স : 41 লিঙ্গ : পুৰুষ	HFW0006212 ফটো উপলব্ধ	236 নাম : ৰজিমা বেগম স্বামীৰ নাম: হাইদৰ হাইদৰ ঘৰ নং : ১৮২ বয়স : 39 লিঙ্গ : মহিলা	HFW0006213 ফটো উপলব্ধ	237 নাম : ৰবিউল হুছেইন পিতাৰ নাম: হাচিম আলী ঘৰ নং : ১৮২ বয়স : 36 লিঙ্গ : পুৰুষ	HFW0079335 ফটো উপলব্ধ
238 নাম : মনোৱাৰা বেগম পিতাৰ নাম: চফেদ ঘৰ নং : 182 বয়স : 36 লিঙ্গ : মহিলা	HFW1140541 ফটো উপলব্ধ	239 নাম : আবেদা বেগম স্বামীৰ নাম: ইছলাম আলী ঘৰ নং : ১৮২ বয়স : 34 লিঙ্গ : মহিলা	HFW0449264 ফটো উপলব্ধ	240 নাম : চানোৱাৰা বেগম স্বামীৰ নাম: খালিলৰ বহমান ঘৰ নং : ১৮২ বয়স : 32 লিঙ্গ : মহিলা	HFW0079608 ফটো উপলব্ধ

241	HFW0006215	ফটো উপলব্ধ	242	HFW0006216	ফটো উপলব্ধ	243	HFW0160044	ফটো উপলব্ধ
নাম : হবিবৰ বহমান পিতাৰ নাম: হাচমত ঘৰ নং : ১৮৩ বয়স : 53 লিঙ্গ : পুৰুষ			নাম : আকলিমা বেগম স্বামীৰ নাম: হবিব ঘৰ নং : ১৮৩ বয়স : 50 লিঙ্গ : মহিলা			নাম : মজিবৰ বহমান পিতাৰ নাম: হবিবৰ বহমান ঘৰ নং : ১৮৩ বয়স : 30 লিঙ্গ : পুৰুষ		
244	HFW0160333	ফটো উপলব্ধ	245	HFW0449835	ফটো উপলব্ধ	246	HFW0661439	ফটো উপলব্ধ
নাম : মতিউৰ বহমান পিতাৰ নাম: হবিবৰ বহমান ঘৰ নং : ১৮৩ বয়স : 28 লিঙ্গ : পুৰুষ			নাম : হাচনা বেগম স্বামীৰ নাম: মতিউৰ বহমান ঘৰ নং : ১৮৩ বয়স : 27 লিঙ্গ : মহিলা			নাম : তাৰাবী বিবি স্বামীৰ নাম: মজিবৰ বহমান ঘৰ নং : 183 বয়স : 26 লিঙ্গ : মহিলা		
247	HFW0609784	ফটো উপলব্ধ	248	HFW1142070	ফটো উপলব্ধ	249	HFW1142058	ফটো উপলব্ধ
নাম : মইনুদ্দিন আহমেদ পিতাৰ নাম: হবিবৰ বহমান ঘৰ নং : ১৮৩ বয়স : 26 লিঙ্গ : পুৰুষ			নাম : ফাইজৰ বহমান পিতাৰ নাম: নুৰ ঘৰ নং : ১৮৪ বয়স : 63 লিঙ্গ : পুৰুষ			নাম : বহমান আলী পিতাৰ নাম: মতিয়া ঘৰ নং : ১৮৪ বয়স : 58 লিঙ্গ : পুৰুষ		
250	HFW0006217	ফটো উপলব্ধ	251	HFW2318038	ফটো উপলব্ধ	252	HFW2318049	ফটো উপলব্ধ
নাম : জৰিনা বিবি স্বামীৰ নাম: বহমান ঘৰ নং : ১৮৪ বয়স : 53 লিঙ্গ : মহিলা			নাম : বাহৰুল ইছলাম পিতাৰ নাম: ফাইজৰ বহমান ঘৰ নং : ১৮৪ বয়স : 37 লিঙ্গ : পুৰুষ			নাম : ফকৰুল ইছলাম পিতাৰ নাম: ফাইজৰ বহমান ঘৰ নং : ১৮৪ বয়স : 35 লিঙ্গ : পুৰুষ		
253	HFW2318050	ফটো উপলব্ধ	254	HFW0160994	ফটো উপলব্ধ	255	HFW0160911	ফটো উপলব্ধ
নাম : বিজৱান আলী পিতাৰ নাম: ফাইজৰ বহমান ঘৰ নং : ১৮৪ বয়স : 33 লিঙ্গ : পুৰুষ			নাম : জুনমা বেগম পিতাৰ নাম: ফাইজৰ বহমান ঘৰ নং : ১৮৪ বয়স : 29 লিঙ্গ : মহিলা			নাম : আনোৱাৰা বেগম স্বামীৰ নাম: বাহৰুল ইছলাম ঘৰ নং : ১৮৪ বয়স : 28 লিঙ্গ : মহিলা		
256	HFW3087897	ফটো উপলব্ধ	257	WXD0103259	ফটো উপলব্ধ	258	HFW0006218	ফটো উপলব্ধ
নাম : মজামিল আলী পিতাৰ নাম: বহমান আলী ঘৰ নং : 184 বয়স : 21 লিঙ্গ : পুৰুষ			নাম : জেছমিনা বেগম স্বামীৰ নাম: বিজৱান আলী ঘৰ নং : 184 বয়স : 19 লিঙ্গ : মহিলা			নাম : চামচুল আহমেদ পিতাৰ নাম: নুৰ আলী ঘৰ নং : ১৮৫ বয়স : 56 লিঙ্গ : পুৰুষ		
259	HFW1142127	ফটো উপলব্ধ	260	HFW0006219	ফটো উপলব্ধ	261	HFW1142081	ফটো উপলব্ধ
নাম : আফাজ আলী পিতাৰ নাম: নুৰ ঘৰ নং : ১৮৫ বয়স : 54 লিঙ্গ : পুৰুষ			নাম : মৰিয়াম বিবি স্বামীৰ নাম: চামচুল ঘৰ নং : ১৮৫ বয়স : 53 লিঙ্গ : মহিলা			নাম : মফিজান বিবি স্বামীৰ নাম: ফাইজৰ বহমান ঘৰ নং : ১৮৫ বয়স : 53 লিঙ্গ : মহিলা		
262	HFW2318345	ফটো উপলব্ধ	263	HFW0006220	ফটো উপলব্ধ	264	HFW2318367	ফটো উপলব্ধ
নাম : চাহিদা বেগম পিতাৰ নাম: আফাজ আলী ঘৰ নং : ১৮৫ বয়স : 48 লিঙ্গ : মহিলা			নাম : চাহিদৰ বহমান পিতাৰ নাম: চহৰাব আলী ঘৰ নং : ১৮৫ বয়স : 48 লিঙ্গ : পুৰুষ			নাম : মৰ্জিনা বেগম স্বামীৰ নাম: চাহিদৰ বহমান ঘৰ নং : ১৮৫ বয়স : 42 লিঙ্গ : মহিলা		
265	HFW1142116	ফটো উপলব্ধ	266	HFW2318107	ফটো উপলব্ধ	267	HFW2317466	ফটো উপলব্ধ
নাম : আব্দুল ৰফ পিতাৰ নাম: চামচুল ঘৰ নং : ১৮৫ বয়স : 36 লিঙ্গ : পুৰুষ			নাম : মন্নাফ আলী পিতাৰ নাম: চামচুল আহমেদ ঘৰ নং : ১৮৫ বয়স : 35 লিঙ্গ : পুৰুষ			নাম : আবেদা বেগম স্বামীৰ নাম: আব্দুল ৰাউফ ঘৰ নং : ১৮৫ বয়স : 34 লিঙ্গ : মহিলা		
268	HFW2318094	ফটো উপলব্ধ	269	HFW2318083	ফটো উপলব্ধ	270	HFW3072097	ফটো উপলব্ধ
নাম : হানিফ আলী পিতাৰ নাম: চামচুল আহমেদ ঘৰ নং : ১৮৫ বয়স : 33 লিঙ্গ : পুৰুষ			নাম : হুচেইন আলী পিতাৰ নাম: চামচুল আহমেদ ঘৰ নং : ১৮৫ বয়স : 31 লিঙ্গ : পুৰুষ			নাম : মাছুমা বেগম স্বামীৰ নাম: ফকৰুল ইছলাম ঘৰ নং : 185 বয়স : 31 লিঙ্গ : মহিলা		



271 নাম : বুকীয়া বেগম স্বামীৰ নাম: মল্লাফ আলী ঘৰ নং : ১৮৫ বয়স : 29 লিঙ্গ : মহিলা	HFW0317537 ফটো উপলব্ধ	272 নাম : নেকিব্বৰ জামান পিতাৰ নাম: আফাজ আলী ঘৰ নং : ১৮৫ বয়স : 28 লিঙ্গ : পুৰুষ	HFW0317586 ফটো উপলব্ধ	273 নাম : হাছিনা বেগম স্বামীৰ নাম: হুছেইন আলী ঘৰ নং : ১৮৫ বয়স : 28 লিঙ্গ : মহিলা	HFW0449348 ফটো উপলব্ধ
274 নাম : নবিউৰ বহমান পিতাৰ নাম: চামচুল আহমেদ ঘৰ নং : ১৮৫ বয়স : 27 লিঙ্গ : পুৰুষ	HFW0449520 ফটো উপলব্ধ	275 নাম : বেৰিকব্দীন আহমেদ পিতাৰ নাম: আফাজ আলী ঘৰ নং : ১৮৫ বয়স : 25 লিঙ্গ : পুৰুষ	HFW0511188 ফটো উপলব্ধ	276 নাম : মকিব আলী পিতাৰ নাম: সবান আলী ঘৰ নং : ১৮৬ বয়স : 49 লিঙ্গ : পুৰুষ	HFW0006222 ফটো উপলব্ধ
277 নাম : মফিজ আলী পিতাৰ নাম: সবান ঘৰ নং : ১৮৬ বয়স : 46 লিঙ্গ : পুৰুষ	HFW0006224 ফটো উপলব্ধ	278 নাম : ভান বড়ো স্বামীৰ নাম: দিপক বড়ো ঘৰ নং : ১৮৯ বয়স : 42 লিঙ্গ : মহিলা	HFW0610063 ফটো উপলব্ধ	279 নাম : আমবিয়া বেগম স্বামীৰ নাম: আবুল ঘৰ নং : ১৮৬ বয়স : 42 লিঙ্গ : মহিলা	HFW1140358 ফটো উপলব্ধ
280 নাম : পৰিমা বিবি স্বামীৰ নাম: ইয়াকুব আলী ঘৰ নং : ১৮৬ বয়স : 39 লিঙ্গ : মহিলা	HFW0317727 ফটো উপলব্ধ	281 নাম : জাহনাৰা বেগম স্বামীৰ নাম: মফিজ ঘৰ নং : ১৮৬ বয়স : 39 লিঙ্গ : মহিলা	HFW1142183 ফটো উপলব্ধ	282 নাম : ইব্রাহিম আলী পিতাৰ নাম: সবান ঘৰ নং : ১৮৬ বয়স : 37 লিঙ্গ : পুৰুষ	HFW1142194 ফটো উপলব্ধ
283 নাম : ইয়াকুব আলী পিতাৰ নাম: সবান ঘৰ নং : ১৮৬ বয়স : 37 লিঙ্গ : পুৰুষ	HFW1142207 ফটো উপলব্ধ	284 নাম : মনো বেগম স্বামীৰ নাম: ইব্রাহিম আলী ঘৰ নং : ১৮৬ বয়স : 34 লিঙ্গ : মহিলা	HFW1142218 ফটো উপলব্ধ	285 নাম : মইনুল হক পিতাৰ নাম: মকিব আলী ঘৰ নং : ১৮৬ বয়স : 31 লিঙ্গ : পুৰুষ	HFW0006225 ফটো উপলব্ধ
286 নাম : আফজাল হুছেইন পিতাৰ নাম: মফিজ আলী ঘৰ নং : ১৮৬ বয়স : 28 লিঙ্গ : পুৰুষ	HFW0449025 ফটো উপলব্ধ	287 নাম : মদল হক পিতাৰ নাম: মকিব আলী ঘৰ নং : ১৮৬ বয়স : 26 লিঙ্গ : পুৰুষ	HFW0510537 ফটো উপলব্ধ	288 নাম : মৌচমী বেগম স্বামীৰ নাম: মইনুল হক ঘৰ নং : 186 বয়স : 25 লিঙ্গ : মহিলা	WXD0124487 ফটো উপলব্ধ
289 নাম : বজৰুক আলী পিতাৰ নাম: তমিজ ঘৰ নং : ১৮৭ বয়স : 47 লিঙ্গ : পুৰুষ	HFW1142230 ফটো উপলব্ধ	290 নাম : আব্দুল আলী পিতাৰ নাম: তমিজ ঘৰ নং : ১৮৭ বয়স : 45 লিঙ্গ : পুৰুষ	HFW1142241 ফটো উপলব্ধ	291 নাম : নৌচাদ আলী পিতাৰ নাম: তমিজ ঘৰ নং : ১৮৭ বয়স : 42 লিঙ্গ : পুৰুষ	HFW1142252 ফটো উপলব্ধ
292 নাম : মফিজান বেগম স্বামীৰ নাম: বজৰুক আলী ঘৰ নং : ১৮৭ বয়স : 38 লিঙ্গ : মহিলা	HFW2317524 ফটো উপলব্ধ	293 নাম : বাছিয়া বেগম স্বামীৰ নাম: নৌচাদ আলী ঘৰ নং : ১৮৭ বয়স : 36 লিঙ্গ : মহিলা	HFW0081869 ফটো উপলব্ধ	294 নাম : আব্দুল বহমান পিতাৰ নাম: তমিজ আলী ঘৰ নং : ১৮৭ বয়স : 35 লিঙ্গ : পুৰুষ	HFW2317944 ফটো উপলব্ধ
295 নাম : ফিৰজা বেগম স্বামীৰ নাম: আব্দুল আলী ঘৰ নং : ১৮৭ বয়স : 33 লিঙ্গ : মহিলা	HFW2318356 ফটো উপলব্ধ	296 নাম : জ্যোতা বেগম স্বামীৰ নাম: আব্দুল বহমান ঘৰ নং : ১৮৭ বয়স : 31 লিঙ্গ : মহিলা	HFW0449694 ফটো উপলব্ধ	297 নাম : নুৰুল আলম পিতাৰ নাম: নৌচাদ আলী ঘৰ নং : 187 বয়স : 19 লিঙ্গ : পুৰুষ	WXD0117028 ফটো উপলব্ধ
298 নাম : জয়নাল আলী পিতাৰ নাম: আজিত ঘৰ নং : ১৮৮ বয়স : 53 লিঙ্গ : পুৰুষ	HFW1142263 ফটো উপলব্ধ	299 নাম : বৃপীয়া বেগম স্বামীৰ নাম: জয়নাল ঘৰ নং : ১৮৮ বয়স : 43 লিঙ্গ : মহিলা	HFW0006226 ফটো উপলব্ধ	300 নাম : আব্দুল আলী পিতাৰ নাম: জয়নাল আলী ঘৰ নং : ১৮৮ বয়স : 28 লিঙ্গ : পুৰুষ	HFW0161554 ফটো উপলব্ধ



301	HFV0006229	ফটো উপলব্ধ	নাম : মতলেব আলী পিতাৰ নাম: ধনবৰ ঘৰ নং : ১৮৯ বয়স : 41 লিঙ্গ : পুৰুষ	302	HFV0006230	ফটো উপলব্ধ	নাম : বজত বিবি স্বামীৰ নাম: মতলেব ঘৰ নং : ১৮৯ বয়স : 40 লিঙ্গ : মহিলা	303	HFV0006231	ফটো উপলব্ধ	নাম : চাইফুল আলী পিতাৰ নাম: ধনবৰ ঘৰ নং : ১৮৯ বয়স : 37 লিঙ্গ : পুৰুষ
304	HFV0159111	ফটো উপলব্ধ	নাম : মেৰিজান বেগম স্বামীৰ নাম: চাইফুল আলী ঘৰ নং : ১৮৯ বয়স : 36 লিঙ্গ : মহিলা	305	HFV0006233	ফটো উপলব্ধ	নাম : বেহেনা বেগম পিতাৰ নাম: ধনবৰ আলী ঘৰ নং : ১৮৯ বয়স : 36 লিঙ্গ : মহিলা	306	HFV3069093	ফটো উপলব্ধ	নাম : মফিদা বেগম স্বামীৰ নাম: মতলেব আলী ঘৰ নং : 189 বয়স : 29 লিঙ্গ : মহিলা
307	WXD0118869	ফটো উপলব্ধ	নাম : নুৰুল আলী পিতাৰ নাম: মতলেব আলী ঘৰ নং : 189 বয়স : 23 লিঙ্গ : পুৰুষ	308	HFV0006234	ফটো উপলব্ধ	নাম : আলাউদ্দিন আলী পিতাৰ নাম: আচমহম্মদ আলী ঘৰ নং : ১৯০ বয়স : 61 লিঙ্গ : পুৰুষ	309	HFV0006236	ফটো উপলব্ধ	নাম : বিবিজান বেগম স্বামীৰ নাম: আলাউদ্দিন ঘৰ নং : ১৯০ বয়স : 52 লিঙ্গ : মহিলা
310	HFV0006235	ফটো উপলব্ধ	নাম : মকিব আলী পিতাৰ নাম: ধনবৰ আলী ঘৰ নং : ১৯০ বয়স : 50 লিঙ্গ : পুৰুষ	311	HFV0006237	ফটো উপলব্ধ	নাম : তফিজান বেগম স্বামীৰ নাম: মকিব আলী ঘৰ নং : ১৯০ বয়স : 44 লিঙ্গ : মহিলা	312	HFV0562835	ফটো উপলব্ধ	নাম : আচিয়া বেগম পিতাৰ নাম: আলাউদ্দিন আলী ঘৰ নং : ১৯০ বয়স : 31 লিঙ্গ : মহিলা
313	HFV0006238	ফটো উপলব্ধ	নাম : লুনা বিবি স্বামীৰ নাম: দুজান ঘৰ নং : ১৯১ বয়স : 76 লিঙ্গ : মহিলা	314	HFV0159871	ফটো উপলব্ধ	নাম : আকলিমা বিবি স্বামীৰ নাম: ফৰিদ আলী ঘৰ নং : ১৯১ বয়স : 44 লিঙ্গ : মহিলা	315	HFV0006240	ফটো উপলব্ধ	নাম : বফিত আলী পিতাৰ নাম: ভয়নুৰ আলী ঘৰ নং : ১৯১ বয়স : 44 লিঙ্গ : পুৰুষ
316	HFV0006242	ফটো উপলব্ধ	নাম : ফৰিদ আলী পিতাৰ নাম: দুজান ঘৰ নং : ১৯১ বয়স : 41 লিঙ্গ : পুৰুষ	317	HFV0006241	ফটো উপলব্ধ	নাম : বচিমা বিবি স্বামীৰ নাম: বফিত ঘৰ নং : ১৯১ বয়স : 38 লিঙ্গ : মহিলা	318	HFV0319848	ফটো উপলব্ধ	নাম : জলিল আলী পিতাৰ নাম: দুজান আলী ঘৰ নং : ১৯১ বয়স : 31 লিঙ্গ : পুৰুষ
319	HFV0160952	ফটো উপলব্ধ	নাম : সোনমইনা বেগম স্বামীৰ নাম: জলিল আলী ঘৰ নং : ১৯১ বয়স : 28 লিঙ্গ : মহিলা	320	HFV0006243	ফটো উপলব্ধ	নাম : গলাপজান বিবি স্বামীৰ নাম: চন্দ্ৰ ঘৰ নং : ১৯২ বয়স : 71 লিঙ্গ : মহিলা	321	HFV0006245	ফটো উপলব্ধ	নাম : ইচৰাইল আলী পিতাৰ নাম: ফিদা আলী ঘৰ নং : ১৯২ বয়স : 61 লিঙ্গ : পুৰুষ
322	HFV0006246	ফটো উপলব্ধ	নাম : তাজিম আলী পিতাৰ নাম: চন্দ্ৰ ঘৰ নং : ১৯২ বয়স : 51 লিঙ্গ : পুৰুষ	323	HFV0006249	ফটো উপলব্ধ	নাম : নিলীমা খাতুন স্বামীৰ নাম: নাজিম ঘৰ নং : ১৯২ বয়স : 44 লিঙ্গ : মহিলা	324	HFV0006248	ফটো উপলব্ধ	নাম : পূৰ্ণিমা বেগম স্বামীৰ নাম: ইচৰাইল ঘৰ নং : ১৯২ বয়স : 43 লিঙ্গ : মহিলা
325	HFV0641134	ফটো উপলব্ধ	নাম : মনোৱাৰা বেগম স্বামীৰ নাম: মিৰাজুল আলী ঘৰ নং : ১৯২ বয়স : 36 লিঙ্গ : মহিলা	326	HFV0159624	ফটো উপলব্ধ	নাম : আনোৱাৰা বিবি স্বামীৰ নাম: তাজিম আলী ঘৰ নং : ১৯২ বয়স : 36 লিঙ্গ : মহিলা	327	HFV2317999	ফটো উপলব্ধ	নাম : মেৰাজুল আলী পিতাৰ নাম: ইছৰাইল আলী ঘৰ নং : ১৯২ বয়স : 32 লিঙ্গ : পুৰুষ
328	HFV0160390	ফটো উপলব্ধ	নাম : মইনুল আলী পিতাৰ নাম: ইছৰাইল আলী ঘৰ নং : ১৯২ বয়স : 29 লিঙ্গ : পুৰুষ	329	HFV0449181	ফটো উপলব্ধ	নাম : ইদ্রিচ আলী পিতাৰ নাম: তাজিম আলী ঘৰ নং : ১৯২ বয়স : 29 লিঙ্গ : পুৰুষ	330	HFV0641209	ফটো উপলব্ধ	নাম : আইনুল আলী পিতাৰ নাম: ইছৰাইল আলী ঘৰ নং : ১৯২ বয়স : 25 লিঙ্গ : পুৰুষ



331	HFW0518928	ফটো উপলব্ধ	332	WXD0093468	ফটো উপলব্ধ	333	HFW0006250	ফটো উপলব্ধ
নাম : আৰ্জিনা বেগম স্বামীৰ নাম: হিচ আলী ঘৰ নং : ১৯২ বয়স : 24 লিঙ্গ : মহিলা			নাম : আছমা বেগম স্বামীৰ নাম: মহিনুল আলী ঘৰ নং : 192 বয়স : 21 লিঙ্গ : মহিলা			নাম : হাকিম আলী পিতাৰ নাম: শইনুৰ আলী ঘৰ নং : ১৯৩ বয়স : 58 লিঙ্গ : পুৰুষ		
334	HFW0006251	ফটো উপলব্ধ	335	HFW0161992	ফটো উপলব্ধ	336	HFW0006252	ফটো উপলব্ধ
নাম : পৰী বেগম স্বামীৰ নাম: হাকিম ঘৰ নং : ১৯৩ বয়স : 54 লিঙ্গ : মহিলা			নাম : চৰিফা বেগম পিতাৰ নাম: হাকিম আলী ঘৰ নং : ১৯৩ বয়স : 36 লিঙ্গ : মহিলা			নাম : জায়েদা বেগম পিতাৰ নাম: হাকিম ঘৰ নং : ১৯৩ বয়স : 35 লিঙ্গ : মহিলা		
337	HFW0161240	ফটো উপলব্ধ	338	HFW0592055	ফটো উপলব্ধ	339	HFW0544908	ফটো উপলব্ধ
নাম : হাচেন আলী পিতাৰ নাম: হাকিম আলী ঘৰ নং : ১৯৩ বয়স : 34 লিঙ্গ : পুৰুষ			নাম : সজিনা বেগম স্বামীৰ নাম: হাসান আলি ঘৰ নং : ১৯৩ বয়স : 30 লিঙ্গ : মহিলা			নাম : হুছেইন আলী পিতাৰ নাম: হাকিম আলী ঘৰ নং : ১৯৩ বয়স : 27 লিঙ্গ : পুৰুষ		
340	HFW0563197	ফটো উপলব্ধ	341	WXD0132894	ফটো উপলব্ধ	342	HFW0006253	ফটো উপলব্ধ
নাম : মহচেন আলী পিতাৰ নাম: হাকিম আলী ঘৰ নং : ১৯৩ বয়স : 24 লিঙ্গ : পুৰুষ			নাম : আহোজা বেগম স্বামীৰ নাম: মহচেন আলি ঘৰ নং : 193 বয়স : 24 লিঙ্গ : মহিলা			নাম : ছালেমা বিবি স্বামীৰ নাম: শইনুৰ ঘৰ নং : ১৯৪ বয়স : 63 লিঙ্গ : মহিলা		
343	HFW0161893	ফটো উপলব্ধ	344	HFW0320978	ফটো উপলব্ধ	345	HFW0160861	ফটো উপলব্ধ
নাম : মৰ্জিনা বেগম পিতাৰ নাম: শইনুৰ আলী ঘৰ নং : ১৯৪ বয়স : 36 লিঙ্গ : মহিলা			নাম : জাহেৰ আলী পিতাৰ নাম: শইনুৰ আলী ঘৰ নং : ১৯৪ বয়স : 32 লিঙ্গ : পুৰুষ			নাম : ইতিমা বেগম স্বামীৰ নাম: জাহেৰ আলী ঘৰ নং : ১৯৪ বয়স : 26 লিঙ্গ : মহিলা		
346	HFW0006256	ফটো উপলব্ধ	347	HFW2317988	ফটো উপলব্ধ	348	HFW0161810	ফটো উপলব্ধ
নাম : পবন আলী পিতাৰ নাম: শইনুৰ আলী ঘৰ নং : ১৯৫ বয়স : 51 লিঙ্গ : পুৰুষ			নাম : আববক্কৰ চিদ্দিক পিতাৰ নাম: পবন আলী ঘৰ নং : ১৯৫ বয়স : 33 লিঙ্গ : পুৰুষ			নাম : নূৰজাহান বিবি স্বামীৰ নাম: পবান আলী ঘৰ নং : ১৯৫ বয়স : 31 লিঙ্গ : মহিলা		
349	HFW0160671	ফটো উপলব্ধ	350	HFW0518597	ফটো উপলব্ধ	351	HFW0518563	ফটো উপলব্ধ
নাম : নাজিমা বেগম স্বামীৰ নাম: আববক্কৰ চিদ্দিক ঘৰ নং : ১৯৫ বয়স : 26 লিঙ্গ : মহিলা			নাম : নেকিব আলী পিতাৰ নাম: পবন আলী ঘৰ নং : ১৯৫ বয়স : 26 লিঙ্গ : পুৰুষ			নাম : সায়ৰা বেগম স্বামীৰ নাম: নেকিব আলী ঘৰ নং : ১৯৫ বয়স : 25 লিঙ্গ : মহিলা		
352	HFW0006258	ফটো উপলব্ধ	353	HFW0006259	ফটো উপলব্ধ	354	HFW0006260	ফটো উপলব্ধ
নাম : গিয়াছ আলী পিতাৰ নাম: শইনুৰ ঘৰ নং : ১৯৬ বয়স : 61 লিঙ্গ : পুৰুষ			নাম : জমিৰ আলী পিতাৰ নাম: শইনুৰ ঘৰ নং : ১৯৬ বয়স : 54 লিঙ্গ : পুৰুষ			নাম : আবেদা বেগম স্বামীৰ নাম: জমিৰ ঘৰ নং : ১৯৬ বয়স : 50 লিঙ্গ : মহিলা		
355	HFW0006261	ফটো উপলব্ধ	356	HFW0006262	ফটো উপলব্ধ	357	HFW0006264	ফটো উপলব্ধ
নাম : খাইৰুণ নেচা স্বামীৰ নাম: গিয়াছ ঘৰ নং : ১৯৬ বয়স : 49 লিঙ্গ : মহিলা			নাম : জলিল আলী পিতাৰ নাম: শইনুৰ আলী ঘৰ নং : ১৯৬ বয়স : 48 লিঙ্গ : পুৰুষ			নাম : সুলেখা বেগম স্বামীৰ নাম: খলিল আলী ঘৰ নং : ১৯৬ বয়স : 38 লিঙ্গ : মহিলা		
358	HFW0088906	ফটো উপলব্ধ	359	HFW0088948	ফটো উপলব্ধ	360	HFW2317546	ফটো উপলব্ধ
নাম : ৰফিত আলী পিতাৰ নাম: গিয়াছ আলী ঘৰ নং : ১৯৬ বয়স : 37 লিঙ্গ : পুৰুষ			নাম : ৰাহিলা বেগম পিতাৰ নাম: গিয়াছ আলী ঘৰ নং : ১৯৬ বয়স : 35 লিঙ্গ : মহিলা			নাম : তাজিমা বেগম পিতাৰ নাম: জলিল আলী ঘৰ নং : ১৯৬ বয়স : 34 লিঙ্গ : মহিলা		



361 নাম : বাহুল আলী পিতাৰ নাম: জালিল আলী ঘৰ নং : ১৯৬ বয়স : 26 লিঙ্গ : পুৰুষ	HF0518977 ফটো উপলব্ধ	362 নাম : হানিফ আলী পিতাৰ নাম: জামিৰ আলী ঘৰ নং : ১৯৬ বয়স : 26 লিঙ্গ : পুৰুষ	HF0632620 ফটো উপলব্ধ	363 নাম : আনোৱাৰা বেগম স্বামীৰ নাম: আতাৰ আলী ঘৰ নং : ১৯৬ বয়স : 26 লিঙ্গ : মহিলা	WXD0144089 ফটো উপলব্ধ
364 নাম : আতাৰ আলী পিতাৰ নাম: জামিৰ আলী ঘৰ নং : ১৯৬ বয়স : 25 লিঙ্গ : পুৰুষ	HF0641266 ফটো উপলব্ধ	365 নাম : আব্দুল মজীদ পিতাৰ নাম: জামিৰ আলী ঘৰ নং : ১৯৬ বয়স : 25 লিঙ্গ : পুৰুষ	HF0576116 ফটো উপলব্ধ	366 নাম : বিম্পী বেগম স্বামীৰ নাম: আব্দুল মজিদ ঘৰ নং : 196 বয়স : 21 লিঙ্গ : মহিলা	WXD0143958 ফটো উপলব্ধ
367 নাম : আজমত আলী পিতাৰ নাম: চফেদ ঘৰ নং : ১৯৭ বয়স : 73 লিঙ্গ : পুৰুষ	HF1142661 ফটো উপলব্ধ	368 নাম : হৰমুজ আলী পিতাৰ নাম: আজমত ঘৰ নং : ১৯৭ বয়স : 40 লিঙ্গ : পুৰুষ	HF0006265 ফটো উপলব্ধ	369 নাম : তৰিফ আলী পিতাৰ নাম: বুৰছা আলী ঘৰ নং : ১৯৮ বয়স : 64 লিঙ্গ : পুৰুষ	HF0006266 ফটো উপলব্ধ
370 নাম : খৰচেদ আলী পিতাৰ নাম: তৰিফ ঘৰ নং : ১৯৮ বয়স : 44 লিঙ্গ : পুৰুষ	HF0006268 ফটো উপলব্ধ	371 নাম : হাজেৰা খাতুন স্বামীৰ নাম: খৰছেদ ঘৰ নং : ১৯৮ বয়স : 38 লিঙ্গ : মহিলা	HF0006269 ফটো উপলব্ধ	372 নাম : লতিফ আলী পিতাৰ নাম: তৰিফ ঘৰ নং : ১৯৮ বয়স : 36 লিঙ্গ : পুৰুষ	HF0006270 ফটো উপলব্ধ
373 নাম : জোচনা বেগম স্বামীৰ নাম: লতিফ ঘৰ নং : ১৯৮ বয়স : 36 লিঙ্গ : মহিলা	HF0006271 ফটো উপলব্ধ	374 নাম : ৰহিম আলী পিতাৰ নাম: তৰিফ আলী ঘৰ নং : ১৯৮ বয়স : 34 লিঙ্গ : পুৰুষ	HF2317740 ফটো উপলব্ধ	375 নাম : নাৰ্জিমা বেগম স্বামীৰ নাম: ৰহিম আলী ঘৰ নং : ১৯৮ বয়স : 28 লিঙ্গ : মহিলা	HF0160010 ফটো উপলব্ধ
376 নাম : তাজনুৰ আলী পিতাৰ নাম: খৰছেদ আলী ঘৰ নং : 198 বয়স : 20 লিঙ্গ : পুৰুষ	WXD0049965 ফটো উপলব্ধ	377 নাম : কতাৰাম দাস পিতাৰ নাম: হৰো দাস ঘৰ নং : ২০০ বয়স : 56 লিঙ্গ : পুৰুষ	HF0006273 ফটো উপলব্ধ	378 নাম : কাচিম আলী পিতাৰ নাম: নুৰাল ঘৰ নং : ২০০ বয়স : 50 লিঙ্গ : পুৰুষ	HF0006275 ফটো উপলব্ধ
379 নাম : মীৰজান বিবি স্বামীৰ নাম: কাচিম ঘৰ নং : ২০০ বয়স : 48 লিঙ্গ : মহিলা	HF0006276 ফটো উপলব্ধ	380 নাম : কল্পনা দাস স্বামীৰ নাম: কতাৰাম দাস ঘৰ নং : ২০০ বয়স : 47 লিঙ্গ : মহিলা	HF0441436 ফটো উপলব্ধ	381 নাম : তাজিমা বিবি মাতৃৰ নাম: নুৰাল আলী ঘৰ নং : ২০০ বয়স : 41 লিঙ্গ : মহিলা	HF0161794 ফটো উপলব্ধ
382 নাম : হেমন পঠক পিতাৰ নাম: কতাৰাম দাস ঘৰ নং : ২০০ বয়স : 38 লিঙ্গ : পুৰুষ	HF0161000 ফটো উপলব্ধ	383 নাম : চমেৰা হৰিজন পিতাৰ নাম: নেউলা হৰিজন ঘৰ নং : ২০০ বয়স : 38 লিঙ্গ : পুৰুষ	HF0006274 ফটো উপলব্ধ	384 নাম : বুবুল আলী পিতাৰ নাম: নুৰাল আলী ঘৰ নং : ২০০ বয়স : 36 লিঙ্গ : পুৰুষ	HF2318072 ফটো উপলব্ধ
385 নাম : পজা হৰিজন স্বামীৰ নাম: দিনা হৰিজন ঘৰ নং : ২০০ বয়স : 34 লিঙ্গ : মহিলা	HF0093336 ফটো উপলব্ধ	386 নাম : জীতুমনি ৰবিদাস স্বামীৰ নাম: চমেৰা হৰিজন ঘৰ নং : ২০০ বয়স : 31 লিঙ্গ : মহিলা	HF0093476 ফটো উপলব্ধ	387 নাম : তাজনুৰ আলী পিতাৰ নাম: চাইফুদ্দিন আহমেদ ঘৰ নং : ২০০ বয়স : 28 লিঙ্গ : পুৰুষ	HF0159962 ফটো উপলব্ধ
388 নাম : মজনুৰ আলী পিতাৰ নাম: চাইফুদ্দিন আলী ঘৰ নং : ২০০ বয়স : 28 লিঙ্গ : পুৰুষ	HF0450213 ফটো উপলব্ধ	389 নাম : আনোৱাৰা বেগম স্বামীৰ নাম: বুবুল আলী ঘৰ নং : ২০০ বয়স : 27 লিঙ্গ : মহিলা	HF0161570 ফটো উপলব্ধ	390 নাম : কনক দাস পিতাৰ নাম: কতাৰাম দাস ঘৰ নং : ২০০ বয়স : 27 লিঙ্গ : পুৰুষ	HF0160150 ফটো উপলব্ধ



391 নাম : সুফিয়া বেগম মাতৃৰ নাম: তাজিমা বিবি ঘৰ নং : 200 বয়স : 23 লিঙ্গ : মহিলা	WXD0079566 ফটো উপলব্ধ	392 নাম : সোনাৰ আলী পিতাৰ নাম: কাছিম আলী ঘৰ নং : 200 বয়স : 21 লিঙ্গ : পুৰুষ	WXD0029140 ফটো উপলব্ধ	393 নাম : সীমা বৰ্মন দাস স্বামীৰ নাম: কনক দাস ঘৰ নং : 200 বয়স : 21 লিঙ্গ : মহিলা	WXD0094722 ফটো উপলব্ধ
394 নাম : আকতাৰা বেগম স্বামীৰ নাম: মজনুৰ আলী ঘৰ নং : 200 বয়স : 21 লিঙ্গ : মহিলা	WXD0124719 ফটো উপলব্ধ	395 নাম : চানমহম্মদ আলী পিতাৰ নাম: মফিল ঘৰ নং : 202 বয়স : 58 লিঙ্গ : পুৰুষ	HFV0006280 ফটো উপলব্ধ	396 নাম : চহিজান বিবি স্বামীৰ নাম: চানমহম্মদ আলী ঘৰ নং : 202 বয়স : 54 লিঙ্গ : মহিলা	HFV0006281 ফটো উপলব্ধ
397 নাম : বেজিনা বেগম পিতাৰ নাম: চানমহম্মদ আলী ঘৰ নং : 202 বয়স : 36 লিঙ্গ : মহিলা	HFV0439471 ফটো উপলব্ধ	398 নাম : পদ্মান আলী পিতাৰ নাম: চানমহম্মদ আলী ঘৰ নং : 31 বয়স : 31 লিঙ্গ : পুৰুষ	HFV0324988 ফটো উপলব্ধ	399 নাম : ফাতেমা বেগম পিতাৰ নাম: চানমহম্মদ আলী ঘৰ নং : 31 বয়স : 31 লিঙ্গ : মহিলা	HFV0439752 ফটো উপলব্ধ
400 নাম : তাজনুৰ আলী পিতাৰ নাম: চানমহম্মদ আলী ঘৰ নং : 202 বয়স : 29 লিঙ্গ : পুৰুষ	HFV0439554 ফটো উপলব্ধ	401 নাম : গলচান বিবি স্বামীৰ নাম: বেজেক আলী ঘৰ নং : 203 বয়স : 66 লিঙ্গ : মহিলা	HFV0006283 ফটো উপলব্ধ	402 নাম : নজৰুল আলী পিতাৰ নাম: বেজেক ঘৰ নং : 203 বয়স : 46 লিঙ্গ : পুৰুষ	HFV0006285 ফটো উপলব্ধ
S 403 নাম : ইয়াকুব আলী পিতাৰ নাম: বেজেক ঘৰ নং : 203 বয়স : 42 লিঙ্গ : পুৰুষ	HFV0006284 ফটো উপলব্ধ	404 নাম : জুৰি বেগম স্বামীৰ নাম: নজৰুল আলী ঘৰ নং : 203 বয়স : 40 লিঙ্গ : মহিলা	HFV0006289 ফটো উপলব্ধ	405 নাম : চোহৰাব আলী পিতাৰ নাম: বেজেক ঘৰ নং : 203 বয়স : 37 লিঙ্গ : পুৰুষ	HFV0006286 ফটো উপলব্ধ
406 নাম : আইনুল আলী পিতাৰ নাম: বেজেক আলী ঘৰ নং : 203 বয়স : 34 লিঙ্গ : পুৰুষ	HFV0006290 ফটো উপলব্ধ	407 নাম : মৰ্জিনা বেগম স্বামীৰ নাম: চহৰাব আলী ঘৰ নং : 203 বয়স : 32 লিঙ্গ : মহিলা	HFV0094755 ফটো উপলব্ধ	408 নাম : মামনি বেগম স্বামীৰ নাম: আইনুল আলী ঘৰ নং : 203 বয়স : 31 লিঙ্গ : মহিলা	HFV0094797 ফটো উপলব্ধ
409 নাম : লয়ান বিবি স্বামীৰ নাম: গহিন ঘৰ নং : 208 বয়স : 63 লিঙ্গ : মহিলা	HFV0006291 ফটো উপলব্ধ	#2 410 নাম : ইনুচ আলী পিতাৰ নাম: গহিন ঘৰ নং : 208 বয়স : 53 লিঙ্গ : পুৰুষ	HFV0006292 ফটো উপলব্ধ	411 নাম : ফজল আলী পিতাৰ নাম: গহিন ঘৰ নং : 208 বয়স : 54 লিঙ্গ : পুৰুষ	HFV0006293 ফটো উপলব্ধ
412 নাম : দিলজান বিবি অন্যান্য: ইনুচ আলী ঘৰ নং : 208 বয়স : 48 লিঙ্গ : মহিলা	HFV0006294 ফটো উপলব্ধ	413 নাম : মনিৰ আলী পিতাৰ নাম: গহিন ঘৰ নং : 208 বয়স : 46 লিঙ্গ : পুৰুষ	HFV0006297 ফটো উপলব্ধ	414 নাম : মিন বেগম স্বামীৰ নাম: ফজল আলী ঘৰ নং : 208 বয়স : 43 লিঙ্গ : মহিলা	HFV0006295 ফটো উপলব্ধ
415 নাম : দিলজান বেগম স্বামীৰ নাম: মনিৰ ঘৰ নং : 208 বয়স : 39 লিঙ্গ : মহিলা	HFV0006298 ফটো উপলব্ধ	416 নাম : ৰফিত আলী পিতাৰ নাম: গহিন ঘৰ নং : 208 বয়স : 37 লিঙ্গ : পুৰুষ	HFV0006299 ফটো উপলব্ধ	417 নাম : আমিয়া বেগম স্বামীৰ নাম: ৰফিত আলী ঘৰ নং : 208 বয়স : 36 লিঙ্গ : মহিলা	HFV0095356 ফটো উপলব্ধ
418 নাম : গাফাউৰ জামান পিতাৰ নাম: ইনুচ আলী ঘৰ নং : 208 বয়স : 31 লিঙ্গ : পুৰুষ	HFV0095406 ফটো উপলব্ধ	419 নাম : চলোহা বিবি পিতাৰ নাম: ছয়া ঘৰ নং : 205 বয়স : 53 লিঙ্গ : মহিলা	HFV0006300 ফটো উপলব্ধ	420 নাম : সফুৰ আলী পিতাৰ নাম: ছয়া আলী ঘৰ নং : 205 বয়স : 45 লিঙ্গ : পুৰুষ	HFV0159731 ফটো উপলব্ধ



421 নাম : চফৰাণ বেগম স্বামীৰ নাম: সফুৰ ঘৰ নং : ২০৫ বয়স : 38 লিঙ্গ : মহিলা	HFW0006302 ফটো উপলব্ধ	422 নাম : ইক্ৰাম আলী মাতৃৰ নাম: ফৰমান আলী ঘৰ নং : ২০৫ বয়স : 36 লিঙ্গ : পুৰুষ	HFW0095745 ফটো উপলব্ধ	423 নাম : বুন বেগম পিতাৰ নাম: ইক্ৰাম আলী ঘৰ নং : ২০৫ বয়স : 32 লিঙ্গ : মহিলা	HFW0095885 ফটো উপলব্ধ
424 নাম : জাকিৰ আলী মাতৃৰ নাম: চলেহা বিবি ঘৰ নং : ২০৫ বয়স : 32 লিঙ্গ : পুৰুষ	HFW0095919 ফটো উপলব্ধ	425 নাম : চাজিদা বেগম স্বামীৰ নাম: আবাবিল হুছেইন ঘৰ নং : ২০৫ বয়স : 30 লিঙ্গ : মহিলা	HFW0609891 ফটো উপলব্ধ	426 নাম : আসীনাৰা বেগম স্বামীৰ নাম: জাকিৰ আলী ঘৰ নং : ২০৫ বয়স : 29 লিঙ্গ : মহিলা	HFW0096156 ফটো উপলব্ধ
427 নাম : আবাবিল হুছেইন পিতাৰ নাম: সফুৰ আলী ঘৰ নং : ২০৫ বয়স : 28 লিঙ্গ : পুৰুষ	HFW0160192 ফটো উপলব্ধ	428 নাম : ইলিকন বেগম স্বামীৰ নাম: গমিৰ আলী ঘৰ নং : 206 বয়স : 43 লিঙ্গ : মহিলা	WXD0100743 ফটো উপলব্ধ	R 429 নাম : ইলিকন বেগম স্বামীৰ নাম: গমিৰ আলী ঘৰ নং : 206 বয়স : 43 লিঙ্গ : মহিলা	WXD0112763 ফটো উপলব্ধ
430 নাম : আজ়েদ আলী পিতাৰ নাম: ইচুব ঘৰ নং : ২০৬ বয়স : 39 লিঙ্গ : পুৰুষ	HFW0006305 ফটো উপলব্ধ	431 নাম : গমীৰ আলী পিতাৰ নাম: ইচুব আলী ঘৰ নং : ২০৬ বয়স : 35 লিঙ্গ : পুৰুষ	HFW0673079 ফটো উপলব্ধ	432 নাম : বিল্লাল আলী পিতাৰ নাম: ইচুব আলী ঘৰ নং : ২০৬ বয়স : 33 লিঙ্গ : পুৰুষ	HFW0610071 ফটো উপলব্ধ
433 নাম : বুমি বেগম স্বামীৰ নাম: আজ়েদ আলী ঘৰ নং : ২০৬ বয়স : 31 লিঙ্গ : মহিলা	HFW0096875 ফটো উপলব্ধ	434 নাম : নাছিম আলী অন্যান্য: আজ়েদ আলী ঘৰ নং : 206 বয়স : 28 লিঙ্গ : পুৰুষ	HFW3069267 ফটো উপলব্ধ	435 নাম : ওচমান আলী পিতাৰ নাম: গঙাৰ ঘৰ নং : ২০৭ বয়স : 74 লিঙ্গ : পুৰুষ	HFW0006306 ফটো উপলব্ধ
436 নাম : মকিবান বিবি স্বামীৰ নাম: অচমান ঘৰ নং : ২০৭ বয়স : 63 লিঙ্গ : মহিলা	HFW0006307 ফটো উপলব্ধ	437 নাম : আজিদা বেগম স্বামীৰ নাম: জয়নুৰ আলী ঘৰ নং : ২০৭ বয়স : 47 লিঙ্গ : মহিলা	HFW0097527 ফটো উপলব্ধ	438 নাম : আমিৰ আলী পিতাৰ নাম: ওচমান ঘৰ নং : ২০৭ বয়স : 44 লিঙ্গ : পুৰুষ	HFW0006308 ফটো উপলব্ধ
439 নাম : পৈনুৰ আলী পিতাৰ নাম: ওচমান ঘৰ নং : ২০৭ বয়স : 43 লিঙ্গ : পুৰুষ	HFW0006310 ফটো উপলব্ধ	440 নাম : মফিজ আলী পিতাৰ নাম: ওচমান ঘৰ নং : ২০৭ বয়স : 41 লিঙ্গ : পুৰুষ	HFW0006309 ফটো উপলব্ধ	441 নাম : জুনুৱাৰা বেগম স্বামীৰ নাম: আমিৰ ঘৰ নং : ২০৭ বয়স : 40 লিঙ্গ : মহিলা	HFW0006312 ফটো উপলব্ধ
442 নাম : জায়েদা খাতুন স্বামীৰ নাম: পৈনুৰ ঘৰ নং : ২০৭ বয়স : 39 লিঙ্গ : মহিলা	HFW0006313 ফটো উপলব্ধ	443 নাম : জয়নুৰ আলী পিতাৰ নাম: ওচমান আলী ঘৰ নং : ২০৭ বয়স : 36 লিঙ্গ : পুৰুষ	HFW0097337 ফটো উপলব্ধ	444 নাম : মইনুল আলী পিতাৰ নাম: ওচমান আলী ঘৰ নং : ২০৭ বয়স : 35 লিঙ্গ : পুৰুষ	HFW0006314 ফটো উপলব্ধ
445 নাম : বুমি বেগম স্বামীৰ নাম: মইনুল আলী ঘৰ নং : ২০৭ বয়স : 31 লিঙ্গ : মহিলা	HFW2317604 ফটো উপলব্ধ	446 নাম : চাইদুল আলী পিতাৰ নাম: পইনুৰ আলী ঘৰ নং : ২০৭ বয়স : 27 লিঙ্গ : পুৰুষ	HFW2487205 ফটো উপলব্ধ	447 নাম : জিয়াৰুল আলী পিতাৰ নাম: মফিজ আলী ঘৰ নং : ২০৭ বয়স : 25 লিঙ্গ : পুৰুষ	HFW0591925 ফটো উপলব্ধ
448 নাম : নাৰ্জুমা আহমেদ স্বামীৰ নাম: জিয়াৰুল আলী ঘৰ নং : 207 বয়স : 20 লিঙ্গ : মহিলা	WXD0035915 ফটো উপলব্ধ	449 নাম : মিৰজুমা বেগম স্বামীৰ নাম: চাইদুল আলী ঘৰ নং : 207 বয়স : 20 লিঙ্গ : মহিলা	WXD0052407 ফটো উপলব্ধ	450 নাম : মফিজান স্বামীৰ নাম: ৰহিম ঘৰ নং : ২০৮ বয়স : 70 লিঙ্গ : মহিলা	HFW0006315 ফটো উপলব্ধ



451 নাম : তবিব আলী পিতাৰ নাম: বহিম ঘৰ নং : ২০৮ বয়স : 48 লিঙ্গ : পুৰুষ	HFV0006316 ফটো উপলব্ধ	452 নাম : ইছলাম আলী পিতাৰ নাম: বহিম ঘৰ নং : ২০৮ বয়স : 44 লিঙ্গ : পুৰুষ	HFV0006317 ফটো উপলব্ধ	453 নাম : নিলীমা বেগম স্বামীৰ নাম: তবিব ঘৰ নং : ২০৮ বয়স : 40 লিঙ্গ : মহিলা	HFV0006318 ফটো উপলব্ধ
454 নাম : মেৰাজুল হক পিতাৰ নাম: বহিম ঘৰ নং : ২০৮ বয়স : 39 লিঙ্গ : পুৰুষ	HFV0006319 ফটো উপলব্ধ	455 নাম : গুলনেহাৰ বেগম স্বামীৰ নাম: মেৰাজুল হক ঘৰ নং : ২০৮ বয়স : 39 লিঙ্গ : মহিলা	HFV0610139 ফটো উপলব্ধ	456 নাম : ৰূপজান বেগম স্বামীৰ নাম: ইছলাম ঘৰ নং : ২০৮ বয়স : 34 লিঙ্গ : মহিলা	HFV0006320 ফটো উপলব্ধ
457 নাম : সীমা বেগম স্বামীৰ নাম: গাফাউৰ জামান ঘৰ নং : ২০৮ বয়স : 24 লিঙ্গ : মহিলা	HFV0609875 ফটো উপলব্ধ	458 নাম : ইমৰান আলী পিতাৰ নাম: তবিব আলী ঘৰ নং : 208 বয়স : 22 লিঙ্গ : পুৰুষ	HFV3073269 ফটো উপলব্ধ	459 নাম : ইমামুল আলী পিতাৰ নাম: ইছলাম আলী ঘৰ নং : 208 বয়স : 21 লিঙ্গ : পুৰুষ	WXD0144121 ফটো উপলব্ধ
460 নাম : পবন আলী পিতাৰ নাম: ডাজিৰ ঘৰ নং : ২০৯ বয়স : 78 লিঙ্গ : পুৰুষ	HFV0006321 ফটো উপলব্ধ	461 নাম : চুফিয়া বেগম স্বামীৰ নাম: পবন ঘৰ নং : ২০৯ বয়স : 60 লিঙ্গ : মহিলা	HFV0006323 ফটো উপলব্ধ	462 নাম : মেহৰুন নেছা বেগম পিতাৰ নাম: সূজন আলী ঘৰ নং : ২০৯ বয়স : 44 লিঙ্গ : মহিলা	HFV0159913 ফটো উপলব্ধ
463 নাম : বেহিনা খাতুন পিতাৰ নাম: সূজন ঘৰ নং : ২০৯ বয়স : 41 লিঙ্গ : মহিলা	HFV0006325 ফটো উপলব্ধ	464 নাম : নেকিবুল হক পিতাৰ নাম: পবন ঘৰ নং : ২০৯ বয়স : 40 লিঙ্গ : পুৰুষ	HFV0006328 ফটো উপলব্ধ	465 নাম : আব্দুল গনি পিতাৰ নাম: সুৰজান আলী ঘৰ নং : ২০৯ বয়স : 40 লিঙ্গ : পুৰুষ	HFV0006326 ফটো উপলব্ধ
466 নাম : গুলনাহাৰ বেগম পিতাৰ নাম: মেৰাজুল হক ঘৰ নং : ২০৯ বয়স : 39 লিঙ্গ : মহিলা	HFV0006327 ফটো উপলব্ধ	467 নাম : বেৰিবুল হক পিতাৰ নাম: পবন আলী ঘৰ নং : ২০৯ বয়স : 37 লিঙ্গ : পুৰুষ	HFV0006329 ফটো উপলব্ধ	468 নাম : আমিনুল হক পিতাৰ নাম: পবন আলী ঘৰ নং : ২০৯ বয়স : 29 লিঙ্গ : পুৰুষ	HFV0098335 ফটো উপলব্ধ
469 নাম : হাচিনা বেগম স্বামীৰ নাম: নেকিবুল হক ঘৰ নং : ২০৯ বয়স : 28 লিঙ্গ : মহিলা	KMH0130849 ফটো উপলব্ধ	470 নাম : চমিৰ আলী পিতাৰ নাম: হুছেন আলী ঘৰ নং : ২১০ বয়স : 53 লিঙ্গ : পুৰুষ	HFV1143324 ফটো উপলব্ধ	471 নাম : গোলচান বেগম স্বামীৰ নাম: চমিৰ ঘৰ নং : ২১০ বয়স : 49 লিঙ্গ : মহিলা	HFV1143335 ফটো উপলব্ধ
472 নাম : অনিমা বিবি স্বামীৰ নাম: চামনুৰ আলী ঘৰ নং : ২১০ বয়স : 40 লিঙ্গ : মহিলা	HFV0159343 ফটো উপলব্ধ	473 নাম : চামনুৰ আলী পিতাৰ নাম: চমিৰ আলী ঘৰ নং : ২১০ বয়স : 33 লিঙ্গ : পুৰুষ	HFV2317660 ফটো উপলব্ধ	474 নাম : আইনুল আলী পিতাৰ নাম: চমিৰ আলী ঘৰ নং : ২১০ বয়স : 32 লিঙ্গ : পুৰুষ	HFV0099838 ফটো উপলব্ধ
475 নাম : আৰজিনা বেগম স্বামীৰ নাম: আইনুল আলী ঘৰ নং : ২১০ বয়স : 27 লিঙ্গ : মহিলা	HFV0160713 ফটো উপলব্ধ	476 নাম : চকিনা বিবি স্বামীৰ নাম: তাজিৰ ঘৰ নং : ২১১ বয়স : 68 লিঙ্গ : মহিলা	HFV1143357 ফটো উপলব্ধ	477 নাম : ইচা আলী পিতাৰ নাম: তাজিৰ ঘৰ নং : ২১১ বয়স : 48 লিঙ্গ : পুৰুষ	HFV1143368 ফটো উপলব্ধ
478 নাম : পতুল আলী পিতাৰ নাম: তাজিৰ ঘৰ নং : ২১১ বয়স : 43 লিঙ্গ : পুৰুষ	HFV1143380 ফটো উপলব্ধ	479 নাম : জলেখা বেগম স্বামীৰ নাম: পতুল আলী ঘৰ নং : ২১১ বয়স : 40 লিঙ্গ : মহিলা	HFV1143391 ফটো উপলব্ধ	480 নাম : চাজিনা বেগম স্বামীৰ নাম: ইচা আলী ঘৰ নং : ২১১ বয়স : 27 লিঙ্গ : মহিলা	HFV0641415 ফটো উপলব্ধ



481 নাম : বুবল আলী পিতাৰ নাম: পুতুল আলী ঘৰ নং : 211 বয়স : 22 লিঙ্গ : পুৰুষ	WXD0105239 ফটো উপলব্ধ	482 নাম : তাহেৰ আলী পিতাৰ নাম: দৰবাৰ ঘৰ নং : 222 বয়স : 78 লিঙ্গ : পুৰুষ	HFW1143404 ফটো উপলব্ধ	483 নাম : চকিনা বিবি স্বামীৰ নাম: তাহেৰ ঘৰ নং : 222 বয়স : 56 লিঙ্গ : মহিলা	HFW1143415 ফটো উপলব্ধ
484 নাম : মজিব আলী পিতাৰ নাম: ওৱাজ আলী ঘৰ নং : 222ক বয়স : 49 লিঙ্গ : পুৰুষ	HFW1143437 ফটো উপলব্ধ	485 নাম : ছিদ্দিক আলী পিতাৰ নাম: তাহেৰ আলী ঘৰ নং : 222 বয়স : 37 লিঙ্গ : পুৰুষ	HFW1143426 ফটো উপলব্ধ	486 নাম : পম্পী বেগম স্বামীৰ নাম: ছিদ্দিক আলী ঘৰ নং : 222 বয়স : 34 লিঙ্গ : মহিলা	HFW0101279 ফটো উপলব্ধ
487 নাম : গমিৰ আলী পিতাৰ নাম: তাহেৰ আলী ঘৰ নং : 222 বয়স : 33 লিঙ্গ : পুৰুষ	HFW0101329 ফটো উপলব্ধ	488 নাম : ফজিলা বেগম স্বামীৰ নাম: গমিৰ আলী ঘৰ নং : 222 বয়স : 29 লিঙ্গ : মহিলা	HFW0101477 ফটো উপলব্ধ	489 নাম : চহিদা বেগম স্বামীৰ নাম: বুলবুল হুছেইন ঘৰ নং : 222 বয়স : 23 লিঙ্গ : মহিলা	HFW0610113 ফটো উপলব্ধ
490 নাম : বুলবুল হুছেইন পিতাৰ নাম: মজিব আলী ঘৰ নং : 222ক বয়স : 28 লিঙ্গ : পুৰুষ	HFW0161141 ফটো উপলব্ধ	491 নাম : তাজিমা বেগম স্বামীৰ নাম: মজিব আলী ঘৰ নং : 222ক বয়স : 45 লিঙ্গ : মহিলা	HFW1143448 ফটো উপলব্ধ	492 নাম : নৰজাহান বিবি স্বামীৰ নাম: মহাৰ ঘৰ নং : 223 বয়স : 64 লিঙ্গ : মহিলা	HFW1143460 ফটো উপলব্ধ
493 নাম : নজৰুল আলী পিতাৰ নাম: মহাৰ ঘৰ নং : 223 বয়স : 37 লিঙ্গ : পুৰুষ	HFW1143471 ফটো উপলব্ধ	494 নাম : চাজিনা বেগম পিতাৰ নাম: মোহৰ আলী ঘৰ নং : 223 বয়স : 33 লিঙ্গ : মহিলা	HFW2317886 ফটো উপলব্ধ	495 নাম : দিলজান বিবি স্বামীৰ নাম: হাচিম ঘৰ নং : 228 বয়স : 61 লিঙ্গ : মহিলা	HFW1143493 ফটো উপলব্ধ
496 নাম : মাফিজা বেগম স্বামীৰ নাম: মজনুৰ আলী ঘৰ নং : 228 বয়স : 42 লিঙ্গ : মহিলা	HFW0102038 ফটো উপলব্ধ	497 নাম : আনোৱাৰা বেগম পিতাৰ নাম: হাচিম ঘৰ নং : 228 বয়স : 41 লিঙ্গ : মহিলা	HFW1143517 ফটো উপলব্ধ	498 নাম : মিদুল আলী পিতাৰ নাম: হাচিম ঘৰ নং : 228 বয়স : 37 লিঙ্গ : পুৰুষ	HFW1143539 ফটো উপলব্ধ
499 নাম : ফিৰোজ আলী পিতাৰ নাম: হাচিম ঘৰ নং : 228 বয়স : 36 লিঙ্গ : পুৰুষ	HFW1143528 ফটো উপলব্ধ	500 নাম : নাৰ্জিমা বেগম স্বামীৰ নাম: মিদুল আলী ঘৰ নং : 228 বয়স : 25 লিঙ্গ : মহিলা	WXD0143750 ফটো উপলব্ধ	501 নাম : চিমা আখতাৰা স্বামীৰ নাম: ফিৰোজ আলী ঘৰ নং : 228 বয়স : 21 লিঙ্গ : মহিলা	WXD0143610 ফটো উপলব্ধ
502 নাম : মিনহাজ হক মাতৃৰ নাম: মাফিজা বেগম ঘৰ নং : 228 বয়স : 19 লিঙ্গ : পুৰুষ	WXD0143990 ফটো উপলব্ধ	503 নাম : বঢ়িয়ানা আলী পিতাৰ নাম: ৰৌচান ঘৰ নং : 228 বয়স : 63 লিঙ্গ : পুৰুষ	HFW1143540 ফটো উপলব্ধ	504 নাম : পৰিৱান বিবি স্বামীৰ নাম: বঢ়িয়ানা ঘৰ নং : 228 বয়স : 52 লিঙ্গ : মহিলা	HFW1143551 ফটো উপলব্ধ
505 নাম : বেনুকা বিবি স্বামীৰ নাম: তৰমুদ আলী ঘৰ নং : 228 বয়স : 37 লিঙ্গ : মহিলা	HFW2317499 ফটো উপলব্ধ	506 নাম : তৰমুদ আলী পিতাৰ নাম: বঢ়িয়ানা ঘৰ নং : 228 বয়স : 36 লিঙ্গ : পুৰুষ	HFW1143562 ফটো উপলব্ধ	507 নাম : নজৰুল আলী পিতাৰ নাম: বঢ়িয়ানা আলী ঘৰ নং : 228 বয়স : 31 লিঙ্গ : পুৰুষ	HFW0102939 ফটো উপলব্ধ
508 নাম : চুমি বেগম স্বামীৰ নাম: নজৰুল আলী ঘৰ নং : 228 বয়স : 27 লিঙ্গ : মহিলা	HFW0440941 ফটো উপলব্ধ	509 নাম : আবনৰ আলী পিতাৰ নাম: বঢ়িয়ানা আলী ঘৰ নং : 228 বয়স : 26 লিঙ্গ : পুৰুষ	HFW0510768 ফটো উপলব্ধ	510 নাম : আছমা বেগম স্বামীৰ নাম: আবনৰ আলী ঘৰ নং : 228 বয়স : 26 লিঙ্গ : মহিলা	HFW0510693 ফটো উপলব্ধ



511 নাম : জহুৰ আলী পিতাৰ নাম: বচিৰ ঘৰ নং : ২১৬ বয়স : 52 লিঙ্গ : পুৰুষ	HFW1143573 ফটো উপলব্ধ	512 নাম : হাচিনা বেগম স্বামীৰ নাম: জহুৰ ঘৰ নং : ২১৬ বয়স : 42 লিঙ্গ : মহিলা	HFW1143584 ফটো উপলব্ধ	513 নাম : মখমুদুল হাচান পিতাৰ নাম: জহুৰ আলী ঘৰ নং : ২১৬ বয়স : 26 লিঙ্গ : পুৰুষ	HFW0526731 ফটো উপলব্ধ
514 নাম : নিজামউদ্দিন আহমেদ পিতাৰ নাম: জহুৰ আলী ঘৰ নং : ২১৬ বয়স : 22 লিঙ্গ : পুৰুষ	HFW2445930 ফটো উপলব্ধ	515 নাম : আৰবান বিবি স্বামীৰ নাম: নজুম ঘৰ নং : ২১৭ বয়স : 57 লিঙ্গ : মহিলা	HFW1143595 ফটো উপলব্ধ	516 নাম : তাইজুদ্দিন আহমেদ পিতাৰ নাম: নজুম ঘৰ নং : ২১৭ বয়স : 45 লিঙ্গ : পুৰুষ	HFW1143608 ফটো উপলব্ধ
517 নাম : চফুৰা বেগম স্বামীৰ নাম: তাইজুদ্দিন আহমেদ ঘৰ নং : ২১৭ বয়স : 36 লিঙ্গ : মহিলা	HFW0103606 ফটো উপলব্ধ	518 নাম : ছামচুল আলী পিতাৰ নাম: নজুম আলী ঘৰ নং : ২১৭ বয়স : 36 লিঙ্গ : পুৰুষ	HFW1143619 ফটো উপলব্ধ	519 নাম : মোমিৰন নেছা স্বামীৰ নাম: ছামচুল আলী ঘৰ নং : ২১৭ বয়স : 28 লিঙ্গ : মহিলা	HFW0103945 ফটো উপলব্ধ
520 নাম : খবিৰ আলী পিতাৰ নাম: মছলিম ঘৰ নং : ২১৮ বয়স : 58 লিঙ্গ : পুৰুষ	HFW1143620 ফটো উপলব্ধ	521 নাম : গফুৰ আলী পিতাৰ নাম: মছলিম ঘৰ নং : ২১৮ বয়স : 50 লিঙ্গ : পুৰুষ	HFW1143664 ফটো উপলব্ধ	522 নাম : গোলচান বেগম পিতাৰ নাম: মছলিম ঘৰ নং : ২১৮ বয়স : 48 লিঙ্গ : মহিলা	HFW1143675 ফটো উপলব্ধ
523 নাম : বেজিয়া বিবি স্বামীৰ নাম: চফুৰ ঘৰ নং : ২১৮ বয়স : 48 লিঙ্গ : মহিলা	HFW1143653 ফটো উপলব্ধ	524 নাম : চফুৰ আলী পিতাৰ নাম: মছলিম ঘৰ নং : ২১৮ বয়স : 46 লিঙ্গ : পুৰুষ	HFW1143642 ফটো উপলব্ধ	525 নাম : বহিমা বিবি স্বামীৰ নাম: খবিৰ ঘৰ নং : ২১৮ বয়স : 41 লিঙ্গ : মহিলা	HFW1143631 ফটো উপলব্ধ
526 নাম : মিলিকা বিবি স্বামীৰ নাম: গফুৰ আলী ঘৰ নং : ২১৮ বয়স : 36 লিঙ্গ : মহিলা	HFW2317535 ফটো উপলব্ধ	527 নাম : চিদ্দিক আলী মাতৃৰ নাম: গোলচান বেগম ঘৰ নং : ২১৮ বয়স : 31 লিঙ্গ : পুৰুষ	HFW0329557 ফটো উপলব্ধ	528 নাম : হাচিনা বেগম পিতাৰ নাম: চফুৰ আলী ঘৰ নং : ২১৮ বয়স : 31 লিঙ্গ : মহিলা	HFW0329516 ফটো উপলব্ধ
529 নাম : নুৰ ইছলাম পিতাৰ নাম: চফুৰ আলী ঘৰ নং : ২১৮ বয়স : 27 লিঙ্গ : পুৰুষ	HFW0285320 ফটো উপলব্ধ	530 নাম : ফকুৰুদ্দিন আহমেদ পিতাৰ নাম: খবিৰ আলী ঘৰ নং : ২১৮ বয়স : 26 লিঙ্গ : পুৰুষ	HFW0285510 ফটো উপলব্ধ	531 নাম : জোনমনি বেগম স্বামীৰ নাম: চিদ্দিক আলী ঘৰ নং : ২১৮ বয়স : 25 লিঙ্গ : মহিলা	HFW0507004 ফটো উপলব্ধ
532 নাম : নুৰুল আলী পিতাৰ নাম: খবিৰ আলী ঘৰ নং : ২১৮ বয়স : 25 লিঙ্গ : পুৰুষ	HFW0576934 ফটো উপলব্ধ	533 নাম : প্ৰমিলা বিবি স্বামীৰ নাম: তমিজ ঘৰ নং : ২১৯ বয়স : 58 লিঙ্গ : মহিলা	HFW1143697 ফটো উপলব্ধ	534 নাম : ইকৰাম আলী পিতাৰ নাম: তমিজ ঘৰ নং : ২১৯ বয়স : 38 লিঙ্গ : পুৰুষ	HFW1143700 ফটো উপলব্ধ
535 নাম : চামিনা বেগম স্বামীৰ নাম: ইক্ৰাম আলী ঘৰ নং : ২১৯ বয়স : 38 লিঙ্গ : মহিলা	HFW2317397 ফটো উপলব্ধ	536 নাম : মহছেন আলী পিতাৰ নাম: তমিজ ঘৰ নং : ২১৯ বয়স : 36 লিঙ্গ : পুৰুষ	HFW1143711 ফটো উপলব্ধ	537 নাম : জইনুৰ আলি পিতাৰ নাম: তমিজ আলী ঘৰ নং : ২১৯ বয়স : 34 লিঙ্গ : পুৰুষ	HFW2317955 ফটো উপলব্ধ
538 নাম : মিনাৰা বেগম স্বামীৰ নাম: মহছেন আলী ঘৰ নং : ২১৯ বয়স : 32 লিঙ্গ : মহিলা	HFW0448837 ফটো উপলব্ধ	539 নাম : নাৰজুমা বেগম স্বামীৰ নাম: জইনুৰ আলী ঘৰ নং : ২১৯ বয়স : 28 লিঙ্গ : মহিলা	HFW0632166 ফটো উপলব্ধ	540 নাম : ফাতেমা বিবি স্বামীৰ নাম: অছমান ঘৰ নং : ২২০ বয়স : 46 লিঙ্গ : মহিলা	HFW1143733 ফটো উপলব্ধ



541 নাম : পয়নুৰ আলী পিতাৰ নাম: অছমান ঘৰ নং : ২২০ বয়স : 46 লিঙ্গ : পুৰুষ	HFV1143744 ফটো উপলব্ধ	542 নাম : লতিফ আলী পিতাৰ নাম: ওসমান আলী ঘৰ নং : ২২০ বয়স : 42 লিঙ্গ : পুৰুষ	HFV1143766 ফটো উপলব্ধ	543 নাম : আৰিফা বেগম স্বামীৰ নাম: পয়নুৰ আলী ঘৰ নং : 220 বয়স : 36 লিঙ্গ : মহিলা	HFV1138563 ফটো উপলব্ধ
544 নাম : চাইফুদ্দিন আহমেদ পিতাৰ নাম: জমিৰ ঘৰ নং : ২২১ বয়স : 37 লিঙ্গ : পুৰুষ	HFV1143788 ফটো উপলব্ধ	545 নাম : ফৰমান আলী পিতাৰ নাম: জমিৰ ঘৰ নং : ২২১ বয়স : 36 লিঙ্গ : পুৰুষ	HFV1143799 ফটো উপলব্ধ	546 নাম : তাইজুদ্দিন আহমেদ পিতাৰ নাম: জমিৰ আলী ঘৰ নং : ২২১ বয়স : 36 লিঙ্গ : পুৰুষ	HFV0006330 ফটো উপলব্ধ
547 নাম : বিস্মী বেগম স্বামীৰ নাম: ফৰমান আলী ঘৰ নং : ২২১ বয়স : 27 লিঙ্গ : মহিলা	HFV0448498 ফটো উপলব্ধ	548 নাম : আব্দুল জব্বৰ পিতাৰ নাম: মনচুৰ আলী ঘৰ নং : ২২১ বয়স : 24 লিঙ্গ : পুৰুষ	HFV0610014 ফটো উপলব্ধ	549 নাম : জৰিণা বিবি স্বামীৰ নাম: নুৰা ঘৰ নং : ২২২ বয়স : 79 লিঙ্গ : মহিলা	HFV1143802 ফটো উপলব্ধ
550 নাম : আদেক আলী পিতাৰ নাম: নুৰা ঘৰ নং : ২২২ বয়স : 46 লিঙ্গ : পুৰুষ	HFV1143813 ফটো উপলব্ধ	551 নাম : জ্যোতা বিবি স্বামীৰ নাম: আদেক ঘৰ নং : ২২২ বয়স : 39 লিঙ্গ : মহিলা	HFV1143824 ফটো উপলব্ধ	552 নাম : অঞ্জোল আলী পিতাৰ নাম: আদেক আলী ঘৰ নং : 222 বয়স : 24 লিঙ্গ : পুৰুষ	WXD0098913 ফটো উপলব্ধ
553 নাম : হাফিজুল হক পিতাৰ নাম: আডেক আলী ঘৰ নং : 222 বয়স : 22 লিঙ্গ : পুৰুষ	WXD0098905 ফটো উপলব্ধ	554 নাম : ফৌজী বিবি স্বামীৰ নাম: তাজিৰ আলী ঘৰ নং : ২২৩ বয়স : 51 লিঙ্গ : মহিলা	HFV1143846 ফটো উপলব্ধ	555 নাম : তাজিৰ আলী পিতাৰ নাম: নুৰা আলী ঘৰ নং : ২২৩ বয়স : 46 লিঙ্গ : পুৰুষ	HFV1143835 ফটো উপলব্ধ
556 নাম : মইনুল আলী পিতাৰ নাম: তাজিৰ আলী ঘৰ নং : ২২৩ বয়স : 33 লিঙ্গ : পুৰুষ	HFV0160382 ফটো উপলব্ধ	557 নাম : জিয়াৰুল হক পিতাৰ নাম: তাজিৰ আলী ঘৰ নং : ২২৩ বয়স : 29 লিঙ্গ : পুৰুষ	HFV0108977 ফটো উপলব্ধ	558 নাম : কলচুম বিবি স্বামীৰ নাম: জয়নাল ঘৰ নং : ২২৪ বয়স : 48 লিঙ্গ : মহিলা	HFV1143868 ফটো উপলব্ধ
559 নাম : জয়নাল আলী পিতাৰ নাম: নুৰা ঘৰ নং : ২২৪ বয়স : 40 লিঙ্গ : পুৰুষ	HFV1143857 ফটো উপলব্ধ	560 নাম : ইনাৰা বেগম স্বামীৰ নাম: জিতু আলী ঘৰ নং : ২২৪ বয়স : 30 লিঙ্গ : মহিলা	HFV0161711 ফটো উপলব্ধ	561 নাম : জিতু আলী পিতাৰ নাম: জয়নাল আলী ঘৰ নং : ২২৪ বয়স : 29 লিঙ্গ : পুৰুষ	HFV0109488 ফটো উপলব্ধ
562 নাম : মিন্টু আহমেদ পিতাৰ নাম: জয়নাল আলী ঘৰ নং : ২২৪ বয়স : 28 লিঙ্গ : পুৰুষ	HFV0331975 ফটো উপলব্ধ	563 নাম : ৰাচিদা বেগম স্বামীৰ নাম: মিন্টু আহমেদ ঘৰ নং : 224 বয়স : 23 লিঙ্গ : মহিলা	WXD0067249 ফটো উপলব্ধ	564 নাম : জগত দাস পিতাৰ নাম: কান্দুৰা ঘৰ নং : ২২৫ বয়স : 76 লিঙ্গ : পুৰুষ	HFV1143879 ফটো উপলব্ধ
565 নাম : পংকজ দাস পিতাৰ নাম: জগত দাস ঘৰ নং : ২২৫ বয়স : 33 লিঙ্গ : পুৰুষ	HFV0006331 ফটো উপলব্ধ	566 নাম : মায়ন্তী দাস স্বামীৰ নাম: গোপাল ঘৰ নং : ২২৬ বয়স : 58 লিঙ্গ : মহিলা	HFV1143891 ফটো উপলব্ধ	567 নাম : মদন দাস পিতাৰ নাম: গোপাল ঘৰ নং : ২২৬ বয়স : 43 লিঙ্গ : পুৰুষ	HFV1143904 ফটো উপলব্ধ
568 নাম : ববিতা শৰনীয়া স্বামীৰ নাম: মদন দাস ঘৰ নং : ২২৬ বয়স : 30 লিঙ্গ : মহিলা	HFV0161844 ফটো উপলব্ধ	569 নাম : দলৈ দাস পিতাৰ নাম: কান্দুৰা ঘৰ নং : ২২৭ বয়স : 73 লিঙ্গ : পুৰুষ	HFV1143915 ফটো উপলব্ধ	570 নাম : জটীলা দাস স্বামীৰ নাম: বিৰেণ ঘৰ নং : ২২৭ক বয়স : 62 লিঙ্গ : মহিলা	HFV1143948 ফটো উপলব্ধ



571 নাম : সয়ন্তী দাস স্বামীৰ নাম: দলৈ ঘৰ নং : ২২৭ বয়স : 53 লিঙ্গ : মহিলা	HFW1143926 ফটো উপলব্ধ	572 নাম : চম্পক দাস পিতাৰ নাম: দলৈ দাস ঘৰ নং : ২২৭ বয়স : 32 লিঙ্গ : পুৰুষ	HFW0332809 ফটো উপলব্ধ	573 নাম : বাপুকন শৰণীয়া পিতাৰ নাম: দলৈৰাম দাস ঘৰ নং : ২২৭ বয়স : 29 লিঙ্গ : পুৰুষ	HFW0508226 ফটো উপলব্ধ
574 নাম : মঞ্জু দাস খোডল স্বামীৰ নাম: চম্পক দাস ঘৰ নং : ২২৭ বয়স : 27 লিঙ্গ : মহিলা	HFW0565283 ফটো উপলব্ধ	575 নাম : ৰুমী শৰণীয়া স্বামীৰ নাম: মনিকেশ শৰণীয়া ঘৰ নং : 227 বয়স : 20 লিঙ্গ : মহিলা	WXD0057950 ফটো উপলব্ধ	576 নাম : মনিকেশ শৰণীয়া পিতাৰ নাম: বিৰেন দাস ঘৰ নং : ২২৭ক বয়স : 25 লিঙ্গ : পুৰুষ	HFW0531699 ফটো উপলব্ধ
577 নাম : বিৰেন চন্দ্ৰ দাস পিতাৰ নাম: বাতাৰাম ঘৰ নং : ২২৭ক বয়স : 65 লিঙ্গ : পুৰুষ	HFW1143937 ফটো উপলব্ধ	578 নাম : সোণেশ্বৰ দাস পিতাৰ নাম: হৰেশ্বৰ ঘৰ নং : ২২৮ বয়স : 60 লিঙ্গ : পুৰুষ	HFW1143959 ফটো উপলব্ধ	579 নাম : ৰেন দাস স্বামীৰ নাম: সনেশ্বৰ ঘৰ নং : ২২৮ বয়স : 53 লিঙ্গ : মহিলা	HFW1143960 ফটো উপলব্ধ
580 নাম : মনোজ দাস পিতাৰ নাম: সনেশ্বৰ ঘৰ নং : ২২৮ বয়স : 36 লিঙ্গ : পুৰুষ	HFW1143971 ফটো উপলব্ধ	581 নাম : ব্ৰজেন দাস পিতাৰ নাম: সোণেশ্বৰ দাস ঘৰ নং : ২২৮ বয়স : 34 লিঙ্গ : পুৰুষ	HFW0006332 ফটো উপলব্ধ	582 নাম : গীতাজুলী দাস স্বামীৰ নাম: মনোজ দাস ঘৰ নং : ২২৮ বয়স : 32 লিঙ্গ : মহিলা	HFW0332999 ফটো উপলব্ধ
583 নাম : স্নিতা বড়ো পিতাৰ নাম: দেবেন বড়ো ঘৰ নং : ২২৮ বয়স : 30 লিঙ্গ : মহিলা	HFW0654756 ফটো উপলব্ধ	584 নাম : যোগেশ্বৰ দাস পিতাৰ নাম: হৰেশ্বৰ ঘৰ নং : ২২৯ বয়স : 63 লিঙ্গ : পুৰুষ	HFW1144009 ফটো উপলব্ধ	585 নাম : ফনীধৰ দাস পিতাৰ নাম: হৰেশ্বৰ দাস ঘৰ নং : ২২৯ বয়স : 60 লিঙ্গ : পুৰুষ	HFW1143982 ফটো উপলব্ধ
586 নাম : ৰেন দাস স্বামীৰ নাম: ফনীধৰ দাস ঘৰ নং : ২২৯ বয়স : 53 লিঙ্গ : মহিলা	HFW1143993 ফটো উপলব্ধ	587 নাম : মীনা দাস স্বামীৰ নাম: যোগেশ্বৰ দাস ঘৰ নং : ২২৯ বয়স : 49 লিঙ্গ : মহিলা	HFW1144010 ফটো উপলব্ধ	588 নাম : ডলী দাস পিতাৰ নাম: ফনীধৰ দাস ঘৰ নং : ২২৯ বয়স : 36 লিঙ্গ : মহিলা	HFW1144032 ফটো উপলব্ধ
589 নাম : চুমী শৰণীয়া পিতাৰ নাম: ফনীধৰ দাস ঘৰ নং : ২২৯ বয়স : 34 লিঙ্গ : মহিলা	HFW0440347 ফটো উপলব্ধ	590 নাম : বৰষা শৰণীয়া পিতাৰ নাম: যোগেশ্বৰ দাস ঘৰ নং : ২২৯ বয়স : 28 লিঙ্গ : মহিলা	HFW0161620 ফটো উপলব্ধ	591 নাম : মানস প্ৰতিম শৰণীয়া পিতাৰ নাম: যোগেশ্বৰ দাস ঘৰ নং : ২২৯ বয়স : 25 লিঙ্গ : পুৰুষ	HFW0509281 ফটো উপলব্ধ
592 নাম : ৰতন দাস পিতাৰ নাম: নৰমেশ্বৰ দাস ঘৰ নং : ২৩০ বয়স : 61 লিঙ্গ : পুৰুষ	HFW1144054 ফটো উপলব্ধ	593 নাম : অতুল দাস পিতাৰ নাম: নৰমেশ্বৰ দাস ঘৰ নং : ২৩০ বয়স : 54 লিঙ্গ : পুৰুষ	HFW1144076 ফটো উপলব্ধ	594 নাম : প্ৰণীতা দাস স্বামীৰ নাম: অতুল দাস ঘৰ নং : ২৩০ বয়স : 48 লিঙ্গ : মহিলা	HFW0006333 ফটো উপলব্ধ
595 নাম : প্ৰেমদা শৰণীয়া স্বামীৰ নাম: ৰতন দাস ঘৰ নং : ২৩০ বয়স : 48 লিঙ্গ : মহিলা	HFW1144065 ফটো উপলব্ধ	596 নাম : শুভ্ৰজিৎ সৰণীয়া পিতাৰ নাম: ৰতন দাশ ঘৰ নং : ২৩০ বয়স : 24 লিঙ্গ : পুৰুষ	HFW0610048 ফটো উপলব্ধ	597 নাম : ত্ৰিনয়ন শৰণীয়া পিতাৰ নাম: ৰতন দাশ ঘৰ নং : ২৩০ বয়স : 24 লিঙ্গ : পুৰুষ	HFW0610055 ফটো উপলব্ধ
598 নাম : সুবৰ্ণ দাস পিতাৰ নাম: দধিৰাম ঘৰ নং : ২৩১ বয়স : 79 লিঙ্গ : পুৰুষ	HFW1144087 ফটো উপলব্ধ	599 নাম : জয়ন্তী দাস স্বামীৰ নাম: সুবৰ্ণ ঘৰ নং : ২৩১ বয়স : 70 লিঙ্গ : মহিলা	HFW1144098 ফটো উপলব্ধ	600 নাম : ভক্তিম্বা দাস স্বামীৰ নাম: দ্বীপেন দাস ঘৰ নং : ২৩১ বয়স : 38 লিঙ্গ : মহিলা	HFW0506832 ফটো উপলব্ধ



601 নাম : মফিদা বিবি স্বামীৰ নাম : নজৰুল আলী ঘৰ নং : ২৩১ বয়স : 37 লিঙ্গ : মহিলা	HFV0159954 ফটো উপলব্ধ	602 নাম : দ্বিপেন দাস পিতাৰ নাম : সুবৰ্ণ দাস ঘৰ নং : ২৩১ বয়স : 36 লিঙ্গ : পুৰুষ	HFV1144101 ফটো উপলব্ধ	603 নাম : জোনালী দাস পিতাৰ নাম : সুবৰ্ণ দাস ঘৰ নং : ২৩১ বয়স : 36 লিঙ্গ : মহিলা	HFV0006334 ফটো উপলব্ধ
604 নাম : তপন শৰণীয়া পিতাৰ নাম : সুবৰ্ণ দাস ঘৰ নং : ২৩১ বয়স : 33 লিঙ্গ : পুৰুষ	HFV0006335 ফটো উপলব্ধ	605 নাম : অজয় শৰণীয়া পিতাৰ নাম : সুবৰ্ণ শৰণীয়া ঘৰ নং : ২৩১ বয়স : 31 লিঙ্গ : পুৰুষ	HFV2317977 ফটো উপলব্ধ	606 নাম : উপেন দাস পিতাৰ নাম : দধিৰাম ঘৰ নং : ২৩২ বয়স : 72 লিঙ্গ : পুৰুষ	HFV1144112 ফটো উপলব্ধ
607 নাম : ভাৰতী দাস স্বামীৰ নাম : উপেন ঘৰ নং : ২৩২ বয়স : 56 লিঙ্গ : মহিলা	HFV1144123 ফটো উপলব্ধ	S2 608 নাম : মৰমী দাস পিতাৰ নাম : উপেন দাস ঘৰ নং : ২৩২ বয়স : 37 লিঙ্গ : মহিলা	HFV0159442 ফটো উপলব্ধ	609 নাম : কুলেন দাস পিতাৰ নাম : উপেন দাস ঘৰ নং : ২৩২ বয়স : 30 লিঙ্গ : পুৰুষ	HFV2317831 ফটো উপলব্ধ
610 নাম : চজন দাস স্বামীৰ নাম : নবীন দাস ঘৰ নং : ২৩৩ বয়স : 55 লিঙ্গ : মহিলা	HFV1144156 ফটো উপলব্ধ	611 নাম : মহেশ দাস পিতাৰ নাম : নবীন দাস ঘৰ নং : ২৩৩ বয়স : 55 লিঙ্গ : পুৰুষ	HFV1144167 ফটো উপলব্ধ	612 নাম : শৰত দাস পিতাৰ নাম : নবীন দাস ঘৰ নং : ২৩৩ বয়স : 47 লিঙ্গ : পুৰুষ	HFV1144189 ফটো উপলব্ধ
613 নাম : ৰূপালী দাস স্বামীৰ নাম : শৰত দাস ঘৰ নং : ২৩৩ বয়স : 44 লিঙ্গ : মহিলা	HFV1144190 ফটো উপলব্ধ	614 নাম : নন্দিতা দাস স্বামীৰ নাম : মহেশ দাস ঘৰ নং : ২৩৩ বয়স : 41 লিঙ্গ : মহিলা	HFV1144178 ফটো উপলব্ধ	615 নাম : মহিন্দ্র দাস পিতাৰ নাম : নবীন দাস ঘৰ নং : ২৩৩ বয়স : 33 লিঙ্গ : পুৰুষ	HFV0335018 ফটো উপলব্ধ
616 নাম : প্ৰাণেশ্বৰ দাস পিতাৰ নাম : নবীন দাস ঘৰ নং : ২৩৩ বয়স : 31 লিঙ্গ : পুৰুষ	HFV2317842 ফটো উপলব্ধ	617 নাম : জোনালী দাস স্বামীৰ নাম : মহিন্দ্র দাস ঘৰ নং : ২৩৩ বয়স : 29 লিঙ্গ : মহিলা	HFV0335166 ফটো উপলব্ধ	618 নাম : প্ৰহ্লাদ দাস পিতাৰ নাম : সোনাৰাম ঘৰ নং : ২৩৪ বয়স : 59 লিঙ্গ : পুৰুষ	HFV1144203 ফটো উপলব্ধ
619 নাম : কল্যাণী দাস স্বামীৰ নাম : প্ৰহ্লাদ দাস ঘৰ নং : ২৩৪ বয়স : 49 লিঙ্গ : মহিলা	HFV1144225 ফটো উপলব্ধ	620 নাম : জয়ন্ত দাস পিতাৰ নাম : সোনাৰাম ঘৰ নং : ২৩৪ বয়স : 48 লিঙ্গ : পুৰুষ	HFV1144258 ফটো উপলব্ধ	621 নাম : ৰহীমলা দাস স্বামীৰ নাম : দিৰ্জেন দাস ঘৰ নং : ২৩৪ বয়স : 47 লিঙ্গ : মহিলা	HFV1144247 ফটো উপলব্ধ
622 নাম : পদমী দাস পিতাৰ নাম : সোনাৰাম ঘৰ নং : ২৩৪ বয়স : 44 লিঙ্গ : মহিলা	HFV1144270 ফটো উপলব্ধ	623 নাম : জগদিশ্ব শৰণীয়া পিতাৰ নাম : প্ৰহ্লাদ শৰণীয়া ঘৰ নং : ২৩৪ বয়স : 26 লিঙ্গ : পুৰুষ	HFV0509380 ফটো উপলব্ধ	S2 624 নাম : তৃষ্ণা শৰণীয়া পিতাৰ নাম : দিৰ্জেন শৰণীয়া ঘৰ নং : ২৩৪ বয়স : 22 লিঙ্গ : মহিলা	WXD0016444 ফটো উপলব্ধ
625 নাম : অনামিকা শৰণীয়া পিতাৰ নাম : প্ৰহ্লাদ শৰণীয়া ঘৰ নং : 234 বয়স : 21 লিঙ্গ : মহিলা	WXD0016295 ফটো উপলব্ধ	626 নাম : বিপুল দাস পিতাৰ নাম : বাতাৰাম ঘৰ নং : ২৩৫ বয়স : 47 লিঙ্গ : পুৰুষ	HFV1144305 ফটো উপলব্ধ	627 নাম : হিমাদ্ৰী দাস স্বামীৰ নাম : বিপুল দাস ঘৰ নং : ২৩৫ বয়স : 43 লিঙ্গ : মহিলা	HFV1144316 ফটো উপলব্ধ
628 নাম : নিজৰা শৰণীয়া পিতাৰ নাম : বিপুল দাস ঘৰ নং : ২৩৫ বয়স : 25 লিঙ্গ : মহিলা	HFV0599555 ফটো উপলব্ধ	629 নাম : নিপেন শৰণীয়া মাতৃৰ নাম : হিমাদ্ৰী দাস ঘৰ নং : 235 বয়স : 22 লিঙ্গ : পুৰুষ	HFV3073913 ফটো উপলব্ধ	630 নাম : অবলা দাস স্বামীৰ নাম : প্ৰসন্ন ঘৰ নং : ২৩৬ বয়স : 54 লিঙ্গ : মহিলা	HFV1144338 ফটো উপলব্ধ



631 নাম : দ্বিপ শৰণীয়া পিতাৰ নাম: প্ৰসন্ন শৰণীয়া ঘৰ নং : ২৩৬ বয়স : 28 লিঙ্গ : পুৰুষ	HFW0160341 ফটো উপলব্ধ	632 নাম : নিৰ্মালী দাস স্বামীৰ নাম: নৰেণ ঘৰ নং : ২৩৭ বয়স : 50 লিঙ্গ : মহিলা	HFW1144350 ফটো উপলব্ধ	633 নাম : ডিব্বেশ্বৰ দাস পিতাৰ নাম: নৰেন দাস ঘৰ নং : ২৩৭ বয়স : 33 লিঙ্গ : পুৰুষ	HFW0115899 ফটো উপলব্ধ
634 নাম : ৰূপালী দাস স্বামীৰ নাম: ডিব্বেশ্বৰ দাস ঘৰ নং : ২৩৭ বয়স : 31 লিঙ্গ : মহিলা	LQW0097568 ফটো উপলব্ধ	635 নাম : ভূপালী শৰণীয়া পিতাৰ নাম: নৰেন দাস ঘৰ নং : ২৩৭ বয়স : 31 লিঙ্গ : মহিলা	HFW0564427 ফটো উপলব্ধ	636 নাম : বিদ্যুৎ শৰণীয়া পিতাৰ নাম: নৰেন দাস ঘৰ নং : ২৩৭ বয়স : 29 লিঙ্গ : পুৰুষ	HFW0525501 ফটো উপলব্ধ
637 নাম : ধনজিত শৰণীয়া পিতাৰ নাম: নৰেন শৰণীয়া ঘৰ নং : ২৩৭ বয়স : 28 লিঙ্গ : পুৰুষ	HFW0336248 ফটো উপলব্ধ	638 নাম : জুনমণী ডেকা শৰণীয়া স্বামীৰ নাম: বিদ্যুত শৰণীয়া ঘৰ নং : ২৩৭ বয়স : 24 লিঙ্গ : মহিলা	HFW0609990 ফটো উপলব্ধ	639 নাম : নিৰ্মলা দাস স্বামীৰ নাম: লক্ষন ঘৰ নং : ৩৮ বয়স : 56 লিঙ্গ : মহিলা	HFW1144361 ফটো উপলব্ধ
640 নাম : তিলক দাস পিতাৰ নাম: লক্ষন ঘৰ নং : ২৩৮ বয়স : 42 লিঙ্গ : পুৰুষ	HFW1144372 ফটো উপলব্ধ	641 নাম : বিনীতা দাস স্বামীৰ নাম: মিত্তু দাস ঘৰ নং : ২৩৮ বয়স : 40 লিঙ্গ : মহিলা	HFW1144383 ফটো উপলব্ধ	642 নাম : গগন দাস পিতাৰ নাম: লক্ষন ঘৰ নং : ২৩৮ বয়স : 40 লিঙ্গ : পুৰুষ	HFW1144394 ফটো উপলব্ধ
643 নাম : ববিতা দাস স্বামীৰ নাম: তিলক দাস ঘৰ নং : ২৩৮ বয়স : 33 লিঙ্গ : মহিলা	HFW0116178 ফটো উপলব্ধ	644 নাম : লক্ষ্মন দাস পিতাৰ নাম: মিহিৰাম ঘৰ নং : ২৩৯ বয়স : 73 লিঙ্গ : পুৰুষ	HFW1144407 ফটো উপলব্ধ	645 নাম : সুন্দৰী দাস স্বামীৰ নাম: লক্ষ্মন ঘৰ নং : ২৩৯ বয়স : 65 লিঙ্গ : মহিলা	HFW1144418 ফটো উপলব্ধ
646 নাম : ধনেশ্বৰ দাস পিতাৰ নাম: লক্ষ্মন ঘৰ নং : ২৩৯ বয়স : 45 লিঙ্গ : পুৰুষ	HFW1144429 ফটো উপলব্ধ	647 নাম : গীতাজলী দাস স্বামীৰ নাম: ধনেশ্বৰ দাস ঘৰ নং : ২৩৯ বয়স : 40 লিঙ্গ : মহিলা	HFW0116376 ফটো উপলব্ধ	648 নাম : ভবেশ দাস পিতাৰ নাম: লক্ষ্মন ঘৰ নং : ২৩৯ বয়স : 37 লিঙ্গ : পুৰুষ	HFW1144441 ফটো উপলব্ধ
649 নাম : উদয় দাস পিতাৰ নাম: লক্ষন দাস ঘৰ নং : ২৩৯ বয়স : 35 লিঙ্গ : পুৰুষ	HFW0160572 ফটো উপলব্ধ	S 650 নাম : মিন্ট শৰণীয়া পিতাৰ নাম: যোগেন শৰণীয়া ঘৰ নং : ২৩৯ বয়স : ৪৩ লিঙ্গ : পুৰুষ	HFW1145706 ফটো উপলব্ধ	651 নাম : সৰ্বেশ্বৰ দাস পিতাৰ নাম: লক্ষন দাস ঘৰ নং : ২৩৯ বয়স : 31 লিঙ্গ : পুৰুষ	HFW0160440 ফটো উপলব্ধ
652 নাম : বুলু দাস স্বামীৰ নাম: খগেন ঘৰ নং : ২৪০ বয়স : 46 লিঙ্গ : মহিলা	HFW1144485 ফটো উপলব্ধ	653 নাম : ৰূপম দাস পিতাৰ নাম: খগেন দাস ঘৰ নং : ২৪০ বয়স : 31 লিঙ্গ : পুৰুষ	HFW0337279 ফটো উপলব্ধ	654 নাম : সঞ্জীৱ শৰণীয়া পিতাৰ নাম: খগেন দাস ঘৰ নং : ২৪০ বয়স : 22 লিঙ্গ : পুৰুষ	HFW0508754 ফটো উপলব্ধ
655 নাম : দেবেন দাস পিতাৰ নাম: ৰবিয়া ঘৰ নং : ২৪১ বয়স : 73 লিঙ্গ : পুৰুষ	HFW1144496 ফটো উপলব্ধ	656 নাম : ৰাতিয়া দাস পিতাৰ নাম: ৰবিয়া ঘৰ নং : ২৪১খ বয়স : 70 লিঙ্গ : পুৰুষ	HFW1144510 ফটো উপলব্ধ	657 নাম : শশীবালা দাস স্বামীৰ নাম: দেবেন ঘৰ নং : ২৪১ বয়স : 66 লিঙ্গ : মহিলা	HFW1144509 ফটো উপলব্ধ
658 নাম : দময়ন্তী দাস স্বামীৰ নাম: ৰাতিয়া ঘৰ নং : ২৪১খ বয়স : 61 লিঙ্গ : মহিলা	HFW1144521 ফটো উপলব্ধ	659 নাম : খগেন দাস পিতাৰ নাম: ৰবিয়া ঘৰ নং : ২৪১ক বয়স : 58 লিঙ্গ : পুৰুষ	HFW0006337 ফটো উপলব্ধ	660 নাম : প্ৰমীলা দাস পিতাৰ নাম: ৰবিয়া ঘৰ নং : ২৪১ক বয়স : 54 লিঙ্গ : মহিলা	HFW0006339 ফটো উপলব্ধ



661 নাম : বিৰাজ দাস পিতাৰ নাম: দেবেন ঘৰ নং : ২৪১ বয়স : 40 লিঙ্গ : পুৰুষ	HFW1144554 ফটো উপলব্ধ	662 নাম : গীতা দাস স্বামীৰ নাম: খগেশ্বৰ দাস ঘৰ নং : ২৪১ বয়স : 38 লিঙ্গ : মহিলা	HFW1144543 ফটো উপলব্ধ	663 নাম : নগেন দাস পিতাৰ নাম: দেবেন দাস ঘৰ নং : ২৪১ বয়স : 35 লিঙ্গ : পুৰুষ	HFW0006336 ফটো উপলব্ধ
664 নাম : নলিনী শৰণীয়া স্বামীৰ নাম: নগেন দাস ঘৰ নং : ২৪১ বয়স : 26 লিঙ্গ : মহিলা	HFW0520908 ফটো উপলব্ধ	665 নাম : বাজীৰ শৰণীয়া পিতাৰ নাম: বাতীয়া শৰণীয়া ঘৰ নং : ২৪১খ বয়স : 31 লিঙ্গ : পুৰুষ	HFW0337477 ফটো উপলব্ধ	666 নাম : পল্লবী শৰণীয়া স্বামীৰ নাম: বাজীৰ শৰণীয়া ঘৰ নং : ২৪১ খ বয়স : 27 লিঙ্গ : মহিলা	HFW0391342 ফটো উপলব্ধ
667 নাম : বেজেক আলী পিতাৰ নাম: মকিব ঘৰ নং : ২৪২ বয়স : 47 লিঙ্গ : পুৰুষ	HFW1144623 ফটো উপলব্ধ	668 নাম : মজিদ আলী পিতাৰ নাম: মকিব ঘৰ নং : ২৪২ বয়স : 46 লিঙ্গ : পুৰুষ	HFW0006342 ফটো উপলব্ধ	669 নাম : ফিৰোজ আলী পিতাৰ নাম: মকিব ঘৰ নং : ২৪২ বয়স : 39 লিঙ্গ : পুৰুষ	HFW0006343 ফটো উপলব্ধ
670 নাম : ইলিজা বেগম স্বামীৰ নাম: বেজেক আলী ঘৰ নং : ২৪২ বয়স : 31 লিঙ্গ : মহিলা	HFW0118935 ফটো উপলব্ধ	671 নাম : মণি বেগম স্বামীৰ নাম: ফিৰোজ আলী ঘৰ নং : ২৪২ বয়স : 28 লিঙ্গ : মহিলা	HFW0571786 ফটো উপলব্ধ	672 নাম : জিমি সৰণীয়া পিতাৰ নাম: খগেশ্বৰ দাস ঘৰ নং : ২৪২ বয়স : 25 লিঙ্গ : মহিলা	HFW0582007 ফটো উপলব্ধ
673 নাম : মকবিল আলী পিতাৰ নাম: মহিব আলী ঘৰ নং : ২৪৩ বয়স : 75 লিঙ্গ : পুৰুষ	HFW0006345 ফটো উপলব্ধ	674 নাম : মালেকা বেগম স্বামীৰ নাম: মকবিল ঘৰ নং : ২৪৩ বয়স : 64 লিঙ্গ : মহিলা	HFW0006347 ফটো উপলব্ধ	675 নাম : আয়াতুল আলী পিতাৰ নাম: মকবিল আলী ঘৰ নং : ২৪৩ বয়স : 44 লিঙ্গ : পুৰুষ	HFW0006348 ফটো উপলব্ধ
676 নাম : ছাহজাহান আলী পিতাৰ নাম: মকবিল আলী ঘৰ নং : ২৪৩ বয়স : 41 লিঙ্গ : পুৰুষ	HFW0006349 ফটো উপলব্ধ	# 677 নাম : জেচমিন আলম স্বামীৰ নাম: আয়াতুল আলী ঘৰ নং : 243 বয়স : 38 লিঙ্গ : মহিলা	HFW0531624 ফটো উপলব্ধ	# 678 নাম : ববুল চৌধুৰী পিতাৰ নাম: মকবিল আলী ঘৰ নং : ২৪৩ বয়স : 35 লিঙ্গ : পুৰুষ	HFW2318210 ফটো উপলব্ধ
679 নাম : বিকি চৌধুৰী পিতাৰ নাম: মকবিল আলী ঘৰ নং : ২৪৩ বয়স : 29 লিঙ্গ : পুৰুষ	HFW0160200 ফটো উপলব্ধ	680 নাম : বিপিন দাস পিতাৰ নাম: ধাতুৰাম দাস ঘৰ নং : ২৪৪ বয়স : 72 লিঙ্গ : পুৰুষ	HFW0006351 ফটো উপলব্ধ	681 নাম : সমিন দাস পিতাৰ নাম: ধাতুৰাম ঘৰ নং : ২৪৪ বয়স : 49 লিঙ্গ : পুৰুষ	HFW0006352 ফটো উপলব্ধ
682 নাম : ৰূপালী দাস স্বামীৰ নাম: সমিন দাস ঘৰ নং : ২৪৪ বয়স : 44 লিঙ্গ : মহিলা	HFW0006353 ফটো উপলব্ধ	683 নাম : হিতেশ দাস পিতাৰ নাম: বিপিন দাস ঘৰ নং : ২৪৪ বয়স : 31 লিঙ্গ : পুৰুষ	HFW0119875 ফটো উপলব্ধ	684 নাম : ৰাজদীপ দাস পিতাৰ নাম: সমিন দাস ঘৰ নং : 244 বয়স : 23 লিঙ্গ : পুৰুষ	WXD0046995 ফটো উপলব্ধ
685 নাম : জনকা দাস স্বামীৰ নাম: হিতেশ দাস ঘৰ নং : 244 বয়স : 23 লিঙ্গ : মহিলা	WXD0069427 ফটো উপলব্ধ	686 নাম : পাহো দাস স্বামীৰ নাম: আহিনা দাস ঘৰ নং : ২৪৫ বয়স : 88 লিঙ্গ : মহিলা	HFW0006354 ফটো উপলব্ধ	687 নাম : দীনেশ দাস পিতাৰ নাম: আহিনা দাস ঘৰ নং : ২৪৫ বয়স : 50 লিঙ্গ : পুৰুষ	HFW0006355 ফটো উপলব্ধ
688 নাম : দিপালী দাস স্বামীৰ নাম: দীনেশ ঘৰ নং : ২৪৫ বয়স : 43 লিঙ্গ : মহিলা	HFW1144792 ফটো উপলব্ধ	689 নাম : ভূপেন দাস পিতাৰ নাম: দীনেশ দাস ঘৰ নং : ২৪৫ বয়স : 30 লিঙ্গ : পুৰুষ	HFW0512608 ফটো উপলব্ধ	690 নাম : যোগেন দাস পিতাৰ নাম: কমলাকান্ত ঘৰ নং : ২৪৬ বয়স : 69 লিঙ্গ : পুৰুষ	HFW0006357 ফটো উপলব্ধ



691 নাম : জয়ন্তী দাস স্বামীৰ নাম : যোগেন ঘৰ নং : ২৪৬ বয়স : 56 লিঙ্গ : মহিলা	HFV0006358 ফটো উপলব্ধ	692 নাম : বিকাশ দাস পিতাৰ নাম : যোগেন দাস ঘৰ নং : ২৪৬ বয়স : 25 লিঙ্গ : পুৰুষ	HFV0448092 ফটো উপলব্ধ	693 নাম : অঞ্জুবালা দাস স্বামীৰ নাম : প্রসন্ন ঘৰ নং : ২৪৭ বয়স : 70 লিঙ্গ : মহিলা	HFV0006360 ফটো উপলব্ধ
694 নাম : তপন দাস পিতাৰ নাম : প্রসন্ন ঘৰ নং : ২৪৭ বয়স : 43 লিঙ্গ : পুৰুষ	HFV1144861 ফটো উপলব্ধ	695 নাম : লক্ষী দাস পিতাৰ নাম : প্রসন্ন ঘৰ নং : ২৪৭ বয়স : 39 লিঙ্গ : পুৰুষ	HFV1144872 ফটো উপলব্ধ	696 নাম : সত্যজিত দাস পিতাৰ নাম : প্রসন্ন ঘৰ নং : ২৪৭ বয়স : 37 লিঙ্গ : পুৰুষ	HFV0006361 ফটো উপলব্ধ
697 নাম : সবিতা দাস স্বামীৰ নাম : তপন দাস ঘৰ নং : ২৪৭ বয়স : 30 লিঙ্গ : মহিলা	HFV0512889 ফটো উপলব্ধ	698 নাম : কুঞ্জুবালা দাস স্বামীৰ নাম : বমেশ ঘৰ নং : ২৪৮ বয়স : 74 লিঙ্গ : মহিলা	HFV0006362 ফটো উপলব্ধ	699 নাম : শৰত দাস পিতাৰ নাম : বমেশ ঘৰ নং : ২৪৮ বয়স : 53 লিঙ্গ : পুৰুষ	HFV0006363 ফটো উপলব্ধ
700 নাম : গীতা দাস স্বামীৰ নাম : শৰত দাস ঘৰ নং : ২৪৮ বয়স : 45 লিঙ্গ : মহিলা	HFV0006364 ফটো উপলব্ধ	701 নাম : মুগাংক কাশ্যপ পিতাৰ নাম : শৰত দাস ঘৰ নং : ২৪৮ বয়স : 20 লিঙ্গ : পুৰুষ	WXD0046383 ফটো উপলব্ধ	E 702 নাম : মলিমা খাতুন স্বামীৰ নাম : আয়ুব ঘৰ নং : ২৪৯ বয়স : 80 লিঙ্গ : মহিলা	HFV0006365 ফটো উপলব্ধ
703 নাম : আফেজ আলী পিতাৰ নাম : আয়ুব ঘৰ নং : ২৪৯ বয়স : 58 লিঙ্গ : পুৰুষ	HFV0006366 ফটো উপলব্ধ	704 নাম : ফাইজ আলী পিতাৰ নাম : আয়ুব ঘৰ নং : ২৪৯ বয়স : 50 লিঙ্গ : পুৰুষ	HFV0006367 ফটো উপলব্ধ	705 নাম : বিন বিবি স্বামীৰ নাম : ফাইজ ঘৰ নং : ২৪৯ বয়স : 46 লিঙ্গ : মহিলা	HFV0006368 ফটো উপলব্ধ
706 নাম : জাফাৰ আলী পিতাৰ নাম : আয়ুব ঘৰ নং : ২৪৯ বয়স : 41 লিঙ্গ : পুৰুষ	HFV0006370 ফটো উপলব্ধ	707 নাম : হাতিম আলী পিতাৰ নাম : আয়ুব আলী ঘৰ নং : ২৪৯ বয়স : 39 লিঙ্গ : পুৰুষ	HFV0006371 ফটো উপলব্ধ	708 নাম : মইনুল আলী পিতাৰ নাম : আয়ুব আলী ঘৰ নং : ২৪৯ বয়স : 35 লিঙ্গ : পুৰুষ	HFV0160093 ফটো উপলব্ধ
709 নাম : নাজিমা বিবি স্বামীৰ নাম : জাফাৰ আলী ঘৰ নং : ২৪৯ বয়স : 35 লিঙ্গ : মহিলা	HFV0527754 ফটো উপলব্ধ	710 নাম : ছানোৱাৰা বেগম স্বামীৰ নাম : হাতিম আলী ঘৰ নং : ২৪৯ বয়স : 33 লিঙ্গ : মহিলা	HFV0161703 ফটো উপলব্ধ	711 নাম : ফৰিদুল ইছলাম পিতাৰ নাম : ফাইজ আলী ঘৰ নং : ২৪৯ বয়স : 29 লিঙ্গ : পুৰুষ	HFV0257337 ফটো উপলব্ধ
712 নাম : ৰিতুমনি বেগম স্বামীৰ নাম : মইনুল আলী ঘৰ নং : ২৫০ বয়স : 26 লিঙ্গ : মহিলা	HFV0631622 ফটো উপলব্ধ	713 নাম : ফৰমান আলী পিতাৰ নাম : ইয়াকুব ঘৰ নং : ২৫০ বয়স : 84 লিঙ্গ : পুৰুষ	HFV0006372 ফটো উপলব্ধ	714 নাম : ফজল আলী পিতাৰ নাম : ফৰমান আলী ঘৰ নং : ২৫০ বয়স : 45 লিঙ্গ : পুৰুষ	HFV0006373 ফটো উপলব্ধ
715 নাম : অনিমা বিবি স্বামীৰ নাম : ফজল আলী ঘৰ নং : ২৫০ বয়স : 43 লিঙ্গ : মহিলা	HFV0006374 ফটো উপলব্ধ	716 নাম : তফাজুল আহমেদ পিতাৰ নাম : ফৰমান আলী ঘৰ নং : ২৫০ বয়স : 38 লিঙ্গ : পুৰুষ	HFV1145068 ফটো উপলব্ধ	717 নাম : চাইফুদ্দিন আলী পিতাৰ নাম : ফৰমান আলী ঘৰ নং : ২৫০ বয়স : 35 লিঙ্গ : পুৰুষ	HFV0161315 ফটো উপলব্ধ
718 নাম : বুৰী বেগম স্বামীৰ নাম : চাইফুদ্দিন আলী ঘৰ নং : 250 বয়স : 26 লিঙ্গ : মহিলা	WXD0008581 ফটো উপলব্ধ	E 719 নাম : কৰিমছা আলী পিতাৰ নাম : পিয়াৰ ঘৰ নং : ২৫১ বয়স : 73 লিঙ্গ : পুৰুষ	HFV0006375 ফটো উপলব্ধ	720 নাম : খদেজা বিবি স্বামীৰ নাম : কৰিমছা ঘৰ নং : ২৫১ বয়স : 63 লিঙ্গ : মহিলা	HFV0006376 ফটো উপলব্ধ



<p>S 721 HFW0006377</p> <p>নাম : ইক্ৰাম আলী পিতাৰ নাম: কৰিমচা ঘৰ নং : ২৫১ বয়স : ৪৬ লিঙ্গ : পুৰুষ</p> <p>ফটো উপলব্ধ</p>	<p>722 HFW0340307</p> <p>নাম : ফজল আলী পিতাৰ নাম: কৰিম আলী ঘৰ নং : ২৫১ বয়স : 32 লিঙ্গ : পুৰুষ</p> <p>ফটো উপলব্ধ</p>	<p>S 723 HFW0158972</p> <p>নাম : মামনি বেগম পিতাৰ নাম: কৰিমছা আলী ঘৰ নং : ২৫১ বয়স : ৪০ লিঙ্গ : মহিলা</p> <p>ফটো উপলব্ধ</p>
<p>724 HBP0339218</p> <p>নাম : আজিদা বেগম স্বামীৰ নাম: ছাইফুদ্দিন আলী ঘৰ নং : ২৫১ বয়স : 29 লিঙ্গ : মহিলা</p> <p>ফটো উপলব্ধ</p>	<p>725 HFW0340489</p> <p>নাম : মাইনুদ্দিন আলী পিতাৰ নাম: কৰিম আলী ঘৰ নং : ২৫১ বয়স : 28 লিঙ্গ : পুৰুষ</p> <p>ফটো উপলব্ধ</p>	<p>726 HFW0595751</p> <p>নাম : বেণুকা বেগম স্বামীৰ নাম: মইনউদ্দিন আলী ঘৰ নং : ২৫১ বয়স : 26 লিঙ্গ : মহিলা</p> <p>ফটো উপলব্ধ</p>
<p>727 HFW0573790</p> <p>নাম : নাজিমা বেগম স্বামীৰ নাম: ফজল আলি ঘৰ নং : ২৫১ বয়স : 26 লিঙ্গ : মহিলা</p> <p>ফটো উপলব্ধ</p>	<p>728 HFW0340349</p> <p>নাম : চাইফুদ্দিন আলী পিতাৰ নাম: কৰিম আলী ঘৰ নং : ২৫১ বয়স : 25 লিঙ্গ : পুৰুষ</p> <p>ফটো উপলব্ধ</p>	<p>729 HFW0006381</p> <p>নাম : খৰচেদ আলী পিতাৰ নাম: মনতাজ আলী ঘৰ নং : ২৫২ বয়স : 67 লিঙ্গ : পুৰুষ</p> <p>ফটো উপলব্ধ</p>
<p>730 HFW0006380</p> <p>নাম : মহৰুম আলী পিতাৰ নাম: মমতাজ ঘৰ নং : ২৫২ বয়স : 53 লিঙ্গ : পুৰুষ</p> <p>ফটো উপলব্ধ</p>	<p>731 HFW0006383</p> <p>নাম : আজিমা বেগম স্বামীৰ নাম: মহৰুম আলী ঘৰ নং : ২৫২ বয়স : 48 লিঙ্গ : মহিলা</p> <p>ফটো উপলব্ধ</p>	<p>732 HFW0006382</p> <p>নাম : মতলেব আলী পিতাৰ নাম: মমতাজ ঘৰ নং : ২৫২ বয়স : 47 লিঙ্গ : পুৰুষ</p> <p>ফটো উপলব্ধ</p>
<p>733 HFW0006385</p> <p>নাম : চহিদা বেগম স্বামীৰ নাম: খৰচেদ আলী ঘৰ নং : ২৫২ বয়স : 47 লিঙ্গ : মহিলা</p> <p>ফটো উপলব্ধ</p>	<p>734 HFW0006384</p> <p>নাম : মকিব আলী পিতাৰ নাম: মনতাজ আলী ঘৰ নং : ২৫২ বয়স : 45 লিঙ্গ : পুৰুষ</p> <p>ফটো উপলব্ধ</p>	<p>735 HFW0006386</p> <p>নাম : অকন আলী পিতাৰ নাম: মনতাজ আলী ঘৰ নং : ২৫২ বয়স : 45 লিঙ্গ : পুৰুষ</p> <p>ফটো উপলব্ধ</p>
<p>736 HFW0159723</p> <p>নাম : মইনুদ্দিন আহমেদ পিতাৰ নাম: খৰচেদ আলী আলী ঘৰ নং : ২৫২ বয়স : 33 লিঙ্গ : পুৰুষ</p> <p>ফটো উপলব্ধ</p>	<p>737 HFW2318390</p> <p>নাম : মাকনি বেগম স্বামীৰ নাম: মতলেব আলী ঘৰ নং : ২৫২ বয়স : 32 লিঙ্গ : মহিলা</p> <p>ফটো উপলব্ধ</p>	<p>738 HFW0161174</p> <p>নাম : চাইদুল আলী পিতাৰ নাম: খৰচেদ আলী ঘৰ নং : ২৫২ বয়স : 29 লিঙ্গ : পুৰুষ</p> <p>ফটো উপলব্ধ</p>
<p># 739 LQW1141696</p> <p>নাম : নাচিৰা বেগম স্বামীৰ নাম: অকন আলী ঘৰ নং : 252 বয়স : 27 লিঙ্গ : মহিলা</p> <p>ফটো উপলব্ধ</p>	<p>740 HFW0527150</p> <p>নাম : ৰিতুমনি বেগম স্বামীৰ নাম: মইনুদ্দিন আলী ঘৰ নং : ২৫২ বয়স : 26 লিঙ্গ : মহিলা</p> <p>ফটো উপলব্ধ</p>	<p>741 WXD0075507</p> <p>নাম : সাহিল আখতাৰ পিতাৰ নাম: মহৰুম আলী ঘৰ নং : 252 বয়স : 19 লিঙ্গ : পুৰুষ</p> <p>ফটো উপলব্ধ</p>
<p>742 HFW0006388</p> <p>নাম : নকছেৰ আলী পিতাৰ নাম: কাচিম আলী ঘৰ নং : ২৫৩ বয়স : 74 লিঙ্গ : পুৰুষ</p> <p>ফটো উপলব্ধ</p>	<p>743 HFW0006389</p> <p>নাম : জমিলা খাতুন স্বামীৰ নাম: নকছেৰ আলী ঘৰ নং : ২৫৩ বয়স : 61 লিঙ্গ : মহিলা</p> <p>ফটো উপলব্ধ</p>	<p>744 HFW0006390</p> <p>নাম : খছনুৰ আলী পিতাৰ নাম: নকছেৰ আলী ঘৰ নং : ২৫৩ বয়স : 36 লিঙ্গ : পুৰুষ</p> <p>ফটো উপলব্ধ</p>
<p>745 HFW2317897</p> <p>নাম : কুদ্দুছ আলী পিতাৰ নাম: নকছেৰ আলী ঘৰ নং : ২৫৩ বয়স : 35 লিঙ্গ : পুৰুষ</p> <p>ফটো উপলব্ধ</p>	<p>746 HFW2317900</p> <p>নাম : জয়নুৰ আলী পিতাৰ নাম: নকছেৰ আলী ঘৰ নং : ২৫৩ বয়স : 32 লিঙ্গ : পুৰুষ</p> <p>ফটো উপলব্ধ</p>	<p>747 HFW2318378</p> <p>নাম : আমিনা বিবি স্বামীৰ নাম: খছনুৰ আলী ঘৰ নং : ২৫৩ বয়স : 31 লিঙ্গ : মহিলা</p> <p>ফটো উপলব্ধ</p>
<p>748 HFW0497529</p> <p>নাম : চৰিফুন বেগম স্বামীৰ নাম: কুদ্দুছ আলী ঘৰ নং : ২৫৩ বয়স : 30 লিঙ্গ : মহিলা</p> <p>ফটো উপলব্ধ</p>	<p>749 HFW2453207</p> <p>নাম : চানিৰাৰা বেগম স্বামীৰ নাম: জয়নুৰ আলী ঘৰ নং : ২৫৩ বয়স : 24 লিঙ্গ : মহিলা</p> <p>ফটো উপলব্ধ</p>	<p>750 HFW0006391</p> <p>নাম : লতিফ আলী পিতাৰ নাম: কাচিম আলী ঘৰ নং : ২৫৪ বয়স : 59 লিঙ্গ : পুৰুষ</p> <p>ফটো উপলব্ধ</p>



751 নাম : আইকন বেগম স্বামীৰ নাম: লতিফ ঘৰ নং : ২৫৪ বয়স : 55 লিঙ্গ : মহিলা	HFW0006392 ফটো উপলব্ধ	752 নাম : চাদাম হুছেইন পিতাৰ নাম: লতিফ আলী ঘৰ নং : ২৫৪ বয়স : 30 লিঙ্গ : পুৰুষ	HFW0440073 ফটো উপলব্ধ	753 নাম : মুজাফ্ফিৰ হুছেইন পিতাৰ নাম: লতিফ আলী ঘৰ নং : ২৫৪ বয়স : 26 লিঙ্গ : পুৰুষ	HFW0448217 ফটো উপলব্ধ
754 নাম : চকিনা বিবি স্বামীৰ নাম: হৰমুজ আলী ঘৰ নং : ২৫৫ বয়স : 70 লিঙ্গ : মহিলা	HFW0006393 ফটো উপলব্ধ	755 নাম : পহৰেজ আলী পিতাৰ নাম: হৰমুজ ঘৰ নং : ২৫৫ বয়স : 54 লিঙ্গ : পুৰুষ	HFW0006394 ফটো উপলব্ধ	756 নাম : বৌচানাৰা বেগম স্বামীৰ নাম: পহৰেজ আলী ঘৰ নং : ২৫৫ বয়স : 46 লিঙ্গ : মহিলা	HFW0006395 ফটো উপলব্ধ
757 নাম : ইয়াকুব আলী পিতাৰ নাম: হৰমুজ ঘৰ নং : ২৫৫ বয়স : 45 লিঙ্গ : পুৰুষ	HFW0006396 ফটো উপলব্ধ	758 নাম : মাজিৰা বেগম স্বামীৰ নাম: চাইফুদ্দিন আহমেদ ঘৰ নং : ২৫৫ বয়স : 34 লিঙ্গ : মহিলা	HFW1145319 ফটো উপলব্ধ	759 নাম : জুলেখা বেগম স্বামীৰ নাম: ইয়াকুব আলী ঘৰ নং : ২৫৫ বয়স : 31 লিঙ্গ : মহিলা	HFW0610097 ফটো উপলব্ধ
760 নাম : মুজামিল হক পিতাৰ নাম: পহৰাজ আলী ঘৰ নং : ২৫৫ বয়স : 24 লিঙ্গ : পুৰুষ	HFW0577189 ফটো উপলব্ধ	761 নাম : বেহেনা ইয়াছমিন পিতাৰ নাম: পহৰাজ আলী ঘৰ নং : 255 বয়স : 20 লিঙ্গ : মহিলা	WXD0106872 ফটো উপলব্ধ	762 নাম : ৰফিত আলী পিতাৰ নাম: গনি ঘৰ নং : ২৫৬ বয়স : 66 লিঙ্গ : পুৰুষ	HFW0006397 ফটো উপলব্ধ
763 নাম : চুফিয়া বেগম স্বামীৰ নাম: ৰফিত ঘৰ নং : ২৫৬ বয়স : 60 লিঙ্গ : মহিলা	HFW1145331 ফটো উপলব্ধ	764 নাম : বুবুল আলী পিতাৰ নাম: ৰফিত আলী ঘৰ নং : ২৫৬ বয়স : 37 লিঙ্গ : পুৰুষ	HFW0006398 ফটো উপলব্ধ	765 নাম : মফিদা বেগম স্বামীৰ নাম: বুবুল আলী ঘৰ নং : ২৫৬ বয়স : 33 লিঙ্গ : মহিলা	HFW0125468 ফটো উপলব্ধ
766 নাম : পতুল আলী পিতাৰ নাম: ৰফিত আলী ঘৰ নং : ২৫৬ বয়স : 33 লিঙ্গ : পুৰুষ	HFW0159392 ফটো উপলব্ধ	767 নাম : ৰাতুল আলী পিতাৰ নাম: ৰফিত আলী ঘৰ নং : ২৫৬ বয়স : 32 লিঙ্গ : পুৰুষ	HFW0159400 ফটো উপলব্ধ	768 নাম : কবিতা বেগম স্বামীৰ নাম: পতুল আলী ঘৰ নং : ২৫৬ বয়স : 31 লিঙ্গ : মহিলা	HFW0159780 ফটো উপলব্ধ
R 769 নাম : ৰুফিয়া বেগম স্বামীৰ নাম: ৰাতুল আলী ঘৰ নং : 256 বয়স : 29 লিঙ্গ : মহিলা	WXD0099275 ফটো উপলব্ধ	770 নাম : ৰুফিয়া বেগম স্বামীৰ নাম: ৰাতুল আলী ঘৰ নং : 256 বয়স : 28 লিঙ্গ : মহিলা	WXD0101121 ফটো উপলব্ধ	771 নাম : ফুলচেনী বিবি স্বামীৰ নাম: কুদ্ৰাত ঘৰ নং : ২৫৭ বয়স : 60 লিঙ্গ : মহিলা	HFW0006399 ফটো উপলব্ধ
772 নাম : ইত্তাজ আলী পিতাৰ নাম: কুদ্ৰাত ঘৰ নং : ২৫৭ বয়স : 54 লিঙ্গ : পুৰুষ	HFW0006400 ফটো উপলব্ধ	773 নাম : ফুলচান বেগম স্বামীৰ নাম: ইত্তাজ আলী ঘৰ নং : ২৫৭ বয়স : 42 লিঙ্গ : মহিলা	HFW0006401 ফটো উপলব্ধ	774 নাম : তাজেৰ আলী পিতাৰ নাম: কুদ্ৰাত আলী ঘৰ নং : ২৫৭ বয়স : 38 লিঙ্গ : পুৰুষ	HFW0006402 ফটো উপলব্ধ
775 নাম : চমচেৰ আলী পিতাৰ নাম: কুদ্ৰাত আলী ঘৰ নং : ২৫৭ বয়স : 31 লিঙ্গ : পুৰুষ	HFW0341388 ফটো উপলব্ধ	776 নাম : তাজমিনা বেগম স্বামীৰ নাম: তাজেৰ আলী ঘৰ নং : 257 বয়স : 25 লিঙ্গ : মহিলা	LQW2009348 ফটো উপলব্ধ	777 নাম : আমিনা বেগম স্বামীৰ নাম: চমচেৰ আলী ঘৰ নং : 257 বয়স : 21 লিঙ্গ : মহিলা	WXD0056291 ফটো উপলব্ধ
778 নাম : ফাৰমিন চুলতানা পিতাৰ নাম: ইত্তাজ আলী ঘৰ নং : ২৫৭ বয়স : 19 লিঙ্গ : মহিলা	WXD0144006 ফটো উপলব্ধ	E 779 নাম : কনক ডেকা পিতাৰ নাম: ৰামেশ্বৰ ঘৰ নং : ২৫৮ বয়স : 84 লিঙ্গ : পুৰুষ	HFW0006403 ফটো উপলব্ধ	780 নাম : কালিন্দ ডেকা পিতাৰ নাম: ৰবিদাস ঘৰ নং : ২৫৮ বয়স : 53 লিঙ্গ : পুৰুষ	HFW1145422 ফটো উপলব্ধ



781 নাম : সৰশ্ৰী শৰণীয়া ডেকা স্বামীৰ নাম: সতিশ ডেকা ঘৰ নং : ২৫৮ বয়স : 47 লিঙ্গ : মহিলা	HFV0447706 ফটো উপলব্ধ	782 নাম : লাবন্য ডেকা স্বামীৰ নাম: কালিন্দ্র ডেকা ঘৰ নং : ২৫৮ বয়স : 43 লিঙ্গ : মহিলা	HFV1145433 ফটো উপলব্ধ	783 নাম : চতীশ ডেকা পিতাৰ নাম: কনক ডেকা ঘৰ নং : ২৫৮ বয়স : 37 লিঙ্গ : পুৰুষ	HFV0006404 ফটো উপলব্ধ
784 নাম : নিতুমনি ডেকা স্বামীৰ নাম: বিনয় ডেকা ঘৰ নং : ২৫৮ বয়স : 36 লিঙ্গ : মহিলা	HFV0006405 ফটো উপলব্ধ	785 নাম : বিনয় ডেকা পিতাৰ নাম: কনক ডেকা ঘৰ নং : ২৫৮ বয়স : 36 লিঙ্গ : পুৰুষ	HFV0006406 ফটো উপলব্ধ	786 নাম : বিজিত শৰণীয়া পিতাৰ নাম: কালিন্দ্র দাস ঘৰ নং : ২৫৮ বয়স : 29 লিঙ্গ : পুৰুষ	HFV0126508 ফটো উপলব্ধ
787 নাম : অৰ্পনা ডেকা স্বামীৰ নাম: নিৰোদ ঘৰ নং : ২৫৯ বয়স : 62 লিঙ্গ : মহিলা	HFV0006408 ফটো উপলব্ধ	788 নাম : প্ৰহ্লাদ ডেকা পিতাৰ নাম: নিৰোদ ডেকা ঘৰ নং : ২৫৯ বয়স : 37 লিঙ্গ : পুৰুষ	HFV0006409 ফটো উপলব্ধ	789 নাম : বিমলা ডেকা স্বামীৰ নাম: প্ৰহ্লাদ ডেকা ঘৰ নং : ২৫৯ বয়স : 34 লিঙ্গ : মহিলা	HFV0006410 ফটো উপলব্ধ
790 নাম : মাধব ডেকা পিতাৰ নাম: নিৰোদ ডেকা ঘৰ নং : ২৫৯ বয়স : 34 লিঙ্গ : পুৰুষ	HFV0006411 ফটো উপলব্ধ	791 নাম : সাবিত্ৰী নাথডেকা স্বামীৰ নাম: মাধব ডেকা ঘৰ নং : ২৫৯ বয়স : 33 লিঙ্গ : মহিলা	HFV0447821 ফটো উপলব্ধ	792 নাম : ভাৰতী ডেকা স্বামীৰ নাম: বমেশ ঘৰ নং : ২৬০ বয়স : 53 লিঙ্গ : মহিলা	HFV0006412 ফটো উপলব্ধ
793 নাম : পখীলা ডেকা স্বামীৰ নাম: পিংকু ডেকা ঘৰ নং : ২৬০ বয়স : 43 লিঙ্গ : মহিলা	HFV0447896 ফটো উপলব্ধ	794 নাম : মামনী ডেকা স্বামীৰ নাম: বিনয় ডেকা ঘৰ নং : ২৬০ বয়স : 39 লিঙ্গ : মহিলা	HFV0447995 ফটো উপলব্ধ	795 নাম : পিংকু ডেকা পিতাৰ নাম: বমেশ ডেকা ঘৰ নং : ২৬০ বয়স : 38 লিঙ্গ : পুৰুষ	HFV0006414 ফটো উপলব্ধ
796 নাম : হাইদৰ আলী পিতাৰ নাম: চহৰ আলী ঘৰ নং : ২৬১ বয়স : 54 লিঙ্গ : পুৰুষ	HFV0128389 ফটো উপলব্ধ	797 নাম : মকিবান বিবি স্বামীৰ নাম: হাইদৰ আলী ঘৰ নং : ২৬১ বয়স : 52 লিঙ্গ : মহিলা	HFV0128397 ফটো উপলব্ধ	798 নাম : নিলিমা বেগম স্বামীৰ নাম: জহ্নুৰ আলী ঘৰ নং : ২৬১ বয়স : 31 লিঙ্গ : মহিলা	HFV0159301 ফটো উপলব্ধ
799 নাম : মিনাৰা বেগম পিতাৰ নাম: হাইদৰ আলী ঘৰ নং : ২৬১ বয়স : 31 লিঙ্গ : মহিলা	HFV0128595 ফটো উপলব্ধ	800 নাম : জহ্নুৰ আলী পিতাৰ নাম: হাইদৰ আলী ঘৰ নং : ২৬১ বয়স : 30 লিঙ্গ : পুৰুষ	HFV0128629 ফটো উপলব্ধ	801 নাম : আবুল হুচেইন পিতাৰ নাম: নাইব ঘৰ নং : ২৬২ বয়স : 46 লিঙ্গ : পুৰুষ	HFV0006068 ফটো উপলব্ধ
802 নাম : জিলিমা বেগম স্বামীৰ নাম: আমিৰ আলী ঘৰ নং : ২৬২ বয়স : 32 লিঙ্গ : মহিলা	HFV0292987 ফটো উপলব্ধ	803 নাম : আমিৰ আলী পিতাৰ নাম: আবুল হুচেইন ঘৰ নং : 262 বয়স : 32 লিঙ্গ : পুৰুষ	HFV1145604 ফটো উপলব্ধ	804 নাম : আকলিমা বেগম স্বামীৰ নাম: লতিফুৰ বহমান ঘৰ নং : ২৬৩ বয়স : 42 লিঙ্গ : মহিলা	HFV0006052 ফটো উপলব্ধ
805 নাম : লতিফুৰ বহমান পিতাৰ নাম: বাচিৰ আলী ঘৰ নং : ২৬৩ বয়স : 41 লিঙ্গ : পুৰুষ	HFV0006051 ফটো উপলব্ধ	806 নাম : জিন্নাত আলী পিতাৰ নাম: জাহেৰ আলী ঘৰ নং : ২৬৪ বয়স : 65 লিঙ্গ : পুৰুষ	HFV1140132 ফটো উপলব্ধ	807 নাম : চুৰীয়া বেগম স্বামীৰ নাম: জিন্নাত আলী ঘৰ নং : ২৬৪ বয়স : 51 লিঙ্গ : মহিলা	HFV0006046 ফটো উপলব্ধ
808 নাম : নিজাম আলী পিতাৰ নাম: জিন্নাত আলী ঘৰ নং : ২৬৪ বয়স : 37 লিঙ্গ : পুৰুষ	HFV2317966 ফটো উপলব্ধ	809 নাম : ইছমাইল আলী পিতাৰ নাম: ইব্ৰাহিম ঘৰ নং : ২৬৫ বয়স : 57 লিঙ্গ : পুৰুষ	HFV0006071 ফটো উপলব্ধ	810 নাম : চহিজান বেগম স্বামীৰ নাম: ইছমাইল ঘৰ নং : ২৬৫ বয়স : 49 লিঙ্গ : মহিলা	HFV0006072 ফটো উপলব্ধ



811	HFW0042036	ফটো উপলব্ধ	812	HFW2452092	ফটো উপলব্ধ	813	HFW2491421	ফটো উপলব্ধ
নাম : বিয়াজ আলী পিতাৰ নাম: ইছমাইল আলী ঘৰ নং : ২৬৫ বয়স : 30 লিঙ্গ : পুৰুষ			নাম : চানোৱাৰা বেগম স্বামীৰ নাম: বিয়াজ আলী ঘৰ নং : 265 বয়স : 25 লিঙ্গ : মহিলা			নাম : ইমৰান আলী পিতাৰ নাম: ইছমাইল আলী ঘৰ নং : ২৬৫ বয়স : 23 লিঙ্গ : পুৰুষ		
814	HFW0006067	ফটো উপলব্ধ	815	HFW1140256	ফটো উপলব্ধ	816	HFW0156851	ফটো উপলব্ধ
নাম : জহুৰা বেগম স্বামীৰ নাম: লতিফ আলী ঘৰ নং : 266 বয়স : 47 লিঙ্গ : মহিলা			নাম : ছাফিয়া বিবি স্বামীৰ নাম: হামিদ ঘৰ নং : 267 বয়স : 58 লিঙ্গ : মহিলা			নাম : ৰাজ আহমেদ পিতাৰ নাম: হামিদ খান ঘৰ নং : 267 বয়স : 32 লিঙ্গ : পুৰুষ		
817	HFW0608513	ফটো উপলব্ধ	818	HFW0006073	ফটো উপলব্ধ	819	HFW0006079	ফটো উপলব্ধ
নাম : তৰালি বেগম স্বামীৰ নাম: ৰাজ আহমেদ ঘৰ নং : 267 বয়স : 25 লিঙ্গ : মহিলা			নাম : চুৰাতুন নেচা বিবি স্বামীৰ নাম: হেবজুৰ ঘৰ নং : ২৬৮ বয়স : 55 লিঙ্গ : মহিলা			নাম : আবেদা বেগম মাতৃৰ নাম: হিফজুৰ ৰহমান ঘৰ নং : ২৬৮ বয়স : 36 লিঙ্গ : মহিলা		
820	HFW0006080	ফটো উপলব্ধ	821	HFW0006069	ফটো উপলব্ধ	822	HFW0006070	ফটো উপলব্ধ
নাম : উজ্জ্বা বেগম পিতাৰ নাম: হেবজুৰ ৰহমান ঘৰ নং : ২৬৮ বয়স : 33 লিঙ্গ : মহিলা			নাম : চিদ্দিক আলী পিতাৰ নাম: লালমিয়া ঘৰ নং : ২৬৯ বয়স : 44 লিঙ্গ : পুৰুষ			নাম : মজিনা বেগম স্বামীৰ নাম: চিদ্দিক ঘৰ নং : ২৬৯ বয়স : 37 লিঙ্গ : মহিলা		
823	HFW0573022	ফটো উপলব্ধ	824	HFW2487189	ফটো উপলব্ধ	825	HFW0006074	ফটো উপলব্ধ
নাম : ইয়ামিন আলী পিতাৰ নাম: চিদ্দিক আলী ঘৰ নং : 269 বয়স : 25 লিঙ্গ : পুৰুষ			নাম : ইয়াচীন আলী পিতাৰ নাম: চিদ্দিক আলী ঘৰ নং : ২৬৯ বয়স : 22 লিঙ্গ : পুৰুষ			নাম : ফকৰুদ্দিন আলী পিতাৰ নাম: হিবজুৰ ঘৰ নং : ২৭০ বয়স : 50 লিঙ্গ : পুৰুষ		
826	HFW0006077	ফটো উপলব্ধ	827	HFW0006075	ফটো উপলব্ধ	828	HFW0573113	ফটো উপলব্ধ
নাম : আচিয়া বেগম স্বামীৰ নাম: ফকৰুদ্দিন ঘৰ নং : ২৭০ বয়স : 46 লিঙ্গ : মহিলা			নাম : নিজামুদ্দিন পিতাৰ নাম: হিবজুৰ ঘৰ নং : 271 বয়স : 48 লিঙ্গ : পুৰুষ			নাম : চামেলী বেগম স্বামীৰ নাম: নিজামুদ্দিন আলী ঘৰ নং : 271 বয়স : 34 লিঙ্গ : মহিলা		
829	HFW0038885	ফটো উপলব্ধ	830	HFW0039099	ফটো উপলব্ধ	831	HFW0006047	ফটো উপলব্ধ
নাম : ছাইৰা বেগম স্বামীৰ নাম: আইনাল আলী ঘৰ নং : 272 বয়স : 35 লিঙ্গ : মহিলা			নাম : আয়নাল আলী পিতাৰ নাম: জমিৰ আলী ঘৰ নং : 272 বয়স : 31 লিঙ্গ : পুৰুষ			নাম : হাচিনা বিবি স্বামীৰ নাম: আচান ঘৰ নং : 273 বয়স : 74 লিঙ্গ : মহিলা		
832	HFW0006062	ফটো উপলব্ধ	833	HFW0524124	ফটো উপলব্ধ	834	HFW0006064	ফটো উপলব্ধ
নাম : জমিৰ আলী পিতাৰ নাম: কচৈৰা ঘৰ নং : 273 বয়স : 64 লিঙ্গ : পুৰুষ			নাম : আইনুল আলী পিতাৰ নাম: জমিৰ আলী ঘৰ নং : ২৭৩ বয়স : 28 লিঙ্গ : পুৰুষ			নাম : জয়নাল আলী পিতাৰ নাম: জমিৰ ঘৰ নং : 274 বয়স : 43 লিঙ্গ : পুৰুষ		
835	HFW0006065	ফটো উপলব্ধ	836	HFW0609503	ফটো উপলব্ধ	837	HFW0006085	ফটো উপলব্ধ
নাম : বুন বেগম স্বামীৰ নাম: জয়নাল ঘৰ নং : 274 বয়স : 38 লিঙ্গ : মহিলা			নাম : মইনুল আলী পিতাৰ নাম: জমিৰ আলী ঘৰ নং : 275 বয়স : 28 লিঙ্গ : পুৰুষ			নাম : ছলেমান আলী পিতাৰ নাম: ধনপতি ঘৰ নং : 276 বয়স : 64 লিঙ্গ : পুৰুষ		
838	HFW0006086	ফটো উপলব্ধ	839	HFW2317922	ফটো উপলব্ধ	840	HFW0158154	ফটো উপলব্ধ
নাম : এলিজা বেগম স্বামীৰ নাম: ছলেমান ঘৰ নং : 276 বয়স : 57 লিঙ্গ : মহিলা			নাম : আব্দুল আলী পিতাৰ নাম: ছলেমান আলী ঘৰ নং : 276 বয়স : 33 লিঙ্গ : পুৰুষ			নাম : বুল বেগম স্বামীৰ নাম: আব্দুল আলী ঘৰ নং : 276 বয়স : 30 লিঙ্গ : মহিলা		



841 নাম : হৰমুজ আলী পিতাৰ নাম: ছলেমান আলী ঘৰ নং : 277 বয়স : 35 লিঙ্গ : পুৰুষ	HFV2318027 ফটো উপলব্ধ	842 নাম : ফাতেমা বেগম স্বামীৰ নাম: হৰমুজ আলী ঘৰ নং : 277 বয়স : 34 লিঙ্গ : মহিলা	HFV2317579 ফটো উপলব্ধ	843 নাম : বহিৰ আলী পিতাৰ নাম: ফাজিৰ ঘৰ নং : 278 বয়স : 71 লিঙ্গ : পুৰুষ	HFV0006048 ফটো উপলব্ধ
844 নাম : জৰিণা বিবি স্বামীৰ নাম: বচিৰ ঘৰ নং : 278 বয়স : 63 লিঙ্গ : মহিলা	HFV0006050 ফটো উপলব্ধ	845 নাম : ফৰিদ আলী পিতাৰ নাম: চলেমান ঘৰ নং : 279 বয়স : 38 লিঙ্গ : পুৰুষ	HFV0006087 ফটো উপলব্ধ	846 নাম : মনোৱাৰা বেগম স্বামীৰ নাম: ফাৰিদ আলী ঘৰ নং : 279 বয়স : 33 লিঙ্গ : মহিলা	HFV0158238 ফটো উপলব্ধ
847 নাম : জয়নৰ আলী পিতাৰ নাম: আচান আলী ঘৰ নং : 280 বয়স : 38 লিঙ্গ : পুৰুষ	HFV1140165 ফটো উপলব্ধ	848 নাম : হাচিনা বেগম স্বামীৰ নাম: জয়নৰ আলী ঘৰ নং : 280 বয়স : 37 লিঙ্গ : মহিলা	HFV0035477 ফটো উপলব্ধ	849 নাম : হাচিনা বেগম স্বামীৰ নাম: জহুৰউদ্দিন আলী ঘৰ নং : 280 বয়স : 31 লিঙ্গ : মহিলা	HFV0446823 ফটো উপলব্ধ
850 নাম : জাকিৰ হুছেইন পিতাৰ নাম: হেবজুৰ ঘৰ নং : 282 বয়স : 49 লিঙ্গ : পুৰুষ	HFV0006076 ফটো উপলব্ধ	851 নাম : বাহিমা বেগম স্বামীৰ নাম: জাকিৰ হুছেইন ঘৰ নং : 282 বয়স : 35 লিঙ্গ : মহিলা	HFV0157792 ফটো উপলব্ধ	852 নাম : চফেদ আলী পিতাৰ নাম: ইছমাইল ঘৰ নং : 283 বয়স : 73 লিঙ্গ : পুৰুষ	HFV1140518 ফটো উপলব্ধ
853 নাম : পমিলা বিবি স্বামীৰ নাম: চফেদ ঘৰ নং : 283 বয়স : 60 লিঙ্গ : মহিলা	HFV0006082 ফটো উপলব্ধ	854 নাম : ইয়াকুৰ আলী পিতাৰ নাম: চফেদ ঘৰ নং : 283 বয়স : 43 লিঙ্গ : পুৰুষ	HFV0006083 ফটো উপলব্ধ	855 নাম : সনতৰা বেগম স্বামীৰ নাম: ইয়াকুৰ আলী ঘৰ নং : 283 বয়স : 35 লিঙ্গ : মহিলা	HFV2317477 ফটো উপলব্ধ
856 নাম : আইনুল আলী পিতাৰ নাম: চফেদ আলী ঘৰ নং : 284 বয়স : 37 লিঙ্গ : পুৰুষ	HFV0006084 ফটো উপলব্ধ	857 নাম : হাছিনা বিবি স্বামীৰ নাম: জামৰ ঘৰ নং : 285 বয়স : 69 লিঙ্গ : মহিলা	HFV0006063 ফটো উপলব্ধ	858 নাম : আব্দুল লোকমান আলী পিতাৰ নাম: বচিৰ ঘৰ নং : 286 বয়স : 42 লিঙ্গ : পুৰুষ	HFV0006053 ফটো উপলব্ধ
859 নাম : বেজিয়া বেগম স্বামীৰ নাম: আব্দুল লোকমান আলী ঘৰ নং : 286 বয়স : 35 লিঙ্গ : মহিলা	HFV0157644 ফটো উপলব্ধ	860 নাম : চৰিফউদ্দিন আহমেদ পিতাৰ নাম: ফৰিমছ আলী ঘৰ নং : 287 বয়স : 60 লিঙ্গ : পুৰুষ	HFV0005787 ফটো উপলব্ধ	861 নাম : জমিলা খাতুন স্বামীৰ নাম: চৰিফউদ্দিন আহমেদ ঘৰ নং : 287 বয়স : 55 লিঙ্গ : মহিলা	HFV0005788 ফটো উপলব্ধ
862 নাম : চফিকুল আহমেদ পিতাৰ নাম: চৰিফউদ্দিন আহমেদ ঘৰ নং : 287 বয়স : 33 লিঙ্গ : পুৰুষ	HFV0005789 ফটো উপলব্ধ	863 নাম : নেকিবুৰ জামান পিতাৰ নাম: চৰিফউদ্দিন আহমেদ ঘৰ নং : 287 বয়স : 30 লিঙ্গ : পুৰুষ	HFV0205518 ফটো উপলব্ধ	864 নাম : চাইফুদ্দিন আহমেদ পিতাৰ নাম: হৰমুজ ঘৰ নং : 1181 বয়স : 44 লিঙ্গ : পুৰুষ	HFV0006415 ফটো উপলব্ধ
865 নাম : আনোৱাৰা বেগম স্বামীৰ নাম: তাজনৰ আলী ঘৰ নং : মাজুশিৰাল বয়স : 32 লিঙ্গ : মহিলা	HFV3057619 ফটো উপলব্ধ	866 নাম : নাজমা বেগম স্বামীৰ নাম: পুচান আলী ঘৰ নং : মাজুশিৰাল বয়স : 29 লিঙ্গ : মহিলা	HFV3057676 ফটো উপলব্ধ	# 867 নাম : তুলিকা মালাকৰ স্বামীৰ নাম: পবিন তালুকদাৰ ঘৰ নং : 153 বয়স : 28 লিঙ্গ : মহিলা	HFV3068103 ফটো উপলব্ধ
868 নাম : পিংকী বেগম স্বামীৰ নাম: বাহুল আলী ঘৰ নং : মাজুশিৰাল বয়স : 24 লিঙ্গ : মহিলা	WXD0019455 ফটো উপলব্ধ	# 869 নাম : ইমামুল হক পিতাৰ নাম: ফজল আলী ঘৰ নং : 199 বয়স : 22 লিঙ্গ : পুৰুষ	HFV3052388 ফটো উপলব্ধ	870 নাম : বুকিয়া বেগম স্বামীৰ নাম: বাবুল হুছেইন ঘৰ নং : মাজুশিৰাল বয়স : 22 লিঙ্গ : মহিলা	WXD0022327 ফটো উপলব্ধ



#	871	WXD0001206
নাম :	ফাৰুক আব্দুল্লা	ফটো উপলব্ধ
পিতাৰ নাম:	মনিৰ আলী	
ঘৰ নং :	204	
বয়স :	21 লিঙ্গ : পুৰুষ	

#	872	WXD0021386
নাম :	আমিনা বেগম	ফটো উপলব্ধ
স্বামীৰ নাম:	ছাইদুল হক	
ঘৰ নং :	মাজুশিৰাল	
বয়স :	21 লিঙ্গ : মহিলা	

#	873	WXD0022137
নাম :	অঞ্জনা বেগম	ফটো উপলব্ধ
স্বামীৰ নাম:	নিজাম আলী	
ঘৰ নং :	মাজুশিৰাল	
বয়স :	20 লিঙ্গ : মহিলা	



874	1	WXD0144915	ফটো উপলব্ধ	নাম : ৰেকিবুল হুছেইন পিতাৰ নাম: চফুৰ আলী ঘৰ নং : ২১৮ বয়স : 19 লিঙ্গ : পুৰুষ	875	1	WXD0144956	ফটো উপলব্ধ	নাম : চৰিফুল আলী পিতাৰ নাম: পয়নুৰ আলী ঘৰ নং : ২০৭ বয়স : 18 লিঙ্গ : পুৰুষ	876	1	WXD0145722	ফটো উপলব্ধ	নাম : নূৰ ইছলাম পিতাৰ নাম: জয়নাল আলী ঘৰ নং : ২৭৪ বয়স : 19 লিঙ্গ : পুৰুষ
877	1	WXD0145649	ফটো উপলব্ধ	নাম : তৰালী দাস পিতাৰ নাম: সমীন দাস ঘৰ নং : ২৪৪ বয়স : 20 লিঙ্গ : মহিলা	878	1	WXD0145631	ফটো উপলব্ধ	নাম : নিলিমা বেগম স্বামীৰ নাম: মফিজ আলী ঘৰ নং : ২০৭ বয়স : 43 লিঙ্গ : মহিলা	879	1	WXD0154955	ফটো উপলব্ধ	নাম : মইনুদ্দিন আহমেদ পিতাৰ নাম: জলিল আলী ঘৰ নং : ১৭৩ বয়স : 19 লিঙ্গ : পুৰুষ
880	1	LQZ0015388	ফটো উপলব্ধ	নাম : পাহী দাস স্বামীৰ নাম: গগন দাস ৰাজভৰ ঘৰ নং : 238 বয়স : 31 লিঙ্গ : মহিলা	881	1	WXD0157164	ফটো উপলব্ধ	নাম : চফিকুল আলী পিতাৰ নাম: চাইফুল আলী ঘৰ নং : ১৮৯ বয়স : 18 লিঙ্গ : পুৰুষ	882	1	WXD0157255	ফটো উপলব্ধ	নাম : আফতাৰ আলী পিতাৰ নাম: আজেদ আলী ঘৰ নং : ১৬৭ বয়স : 20 লিঙ্গ : পুৰুষ
883	1	WXD0157263	ফটো উপলব্ধ	নাম : নিহা বেগম স্বামীৰ নাম: মইনুদ্দিন আহমেদ ঘৰ নং : ২৫২ বয়স : 21 লিঙ্গ : মহিলা	884	1	WXD0157271	ফটো উপলব্ধ	নাম : মৰ্জিনা বেগম স্বামীৰ নাম: বদৰুল আলী ঘৰ নং : ১৭৬ বয়স : 19 লিঙ্গ : মহিলা	885	1	WXD0157289	ফটো উপলব্ধ	নাম : প্ৰিয়ংকা তামুলী স্বামীৰ নাম: লক্ষী দাস ঘৰ নং : ২৪৭ বয়স : 28 লিঙ্গ : মহিলা
886	1	WXD0157297	ফটো উপলব্ধ	নাম : পনা দাস স্বামীৰ নাম: প্ৰানেশ্বৰ দাস ঘৰ নং : ২৩৩ বয়স : 25 লিঙ্গ : মহিলা	887	1	WXD0157388	ফটো উপলব্ধ	নাম : মৰ্জিনা বেগম স্বামীৰ নাম: আইনুল আলী ঘৰ নং : ১৭৯ বয়স : 21 লিঙ্গ : মহিলা	888	1	WXD0157438	ফটো উপলব্ধ	নাম : ভনিতা দাস স্বামীৰ নাম: শিৱৰাম ৰাজবংশী ঘৰ নং : ১৪৯ বয়স : 21 লিঙ্গ : মহিলা
889	1	WXD0157578	ফটো উপলব্ধ	নাম : ৰবুল আলী পিতাৰ নাম: তমুদ আলী ঘৰ নং : ২১৫ বয়স : 19 লিঙ্গ : পুৰুষ	890	1	WXD0157750	ফটো উপলব্ধ	নাম : নাৰ্গিছ আখতাৰা পিতাৰ নাম: মতলেব আলী ঘৰ নং : ২৫২ বয়স : 18 লিঙ্গ : মহিলা	891	1	WXD0158592	ফটো উপলব্ধ	নাম : চিম্পী তালুকদাৰ স্বামীৰ নাম: চন্দ্ৰ ৰাজবংশী ঘৰ নং : ১৫৭ বয়স : 28 লিঙ্গ : মহিলা
892	1	WXD0161661	ফটো উপলব্ধ	নাম : চাহিল আলী পিতাৰ নাম: মহব্বুম আলী ঘৰ নং : ২৫২ বয়স : 19 লিঙ্গ : পুৰুষ	893	1	WXD0161679	ফটো উপলব্ধ	নাম : চুমি বেগম পিতাৰ নাম: মাজিব আলী ঘৰ নং : ২১২ক বয়স : 22 লিঙ্গ : মহিলা	894	1	HFV0005971	ফটো উপলব্ধ	নাম : ৰহিমা বেগম স্বামীৰ নাম: চাইফুদ্দিন আহমেদ ঘৰ নং : ২২১ বয়স : 36 লিঙ্গ : মহিলা
895	1	WXD0167494	ফটো উপলব্ধ	নাম : মঞ্জু বেগম পিতাৰ নাম: জমিৰ আলী ঘৰ নং : ১৭০ বয়স : 32 লিঙ্গ : মহিলা	896	1	WXD0170951	ফটো উপলব্ধ	নাম : ৰেচমা বেগম স্বামীৰ নাম: আব্দুল ৰচিদ ঘৰ নং : ১৭৭ বয়স : 19 লিঙ্গ : মহিলা	897	1	WXD0171686	ফটো উপলব্ধ	নাম : জেচমিন বেগম পিতাৰ নাম: হাইদৰ আলী ঘৰ নং : ১৮২ বয়স : 20 লিঙ্গ : মহিলা
898	1	WXD0176156	ফটো উপলব্ধ	নাম : মিৰজুমা বেগম স্বামীৰ নাম: ৰাহুল আলী ঘৰ নং : ১৭১ বয়স : 19 লিঙ্গ : মহিলা	899	1	WXD0183772	ফটো উপলব্ধ	নাম : বিলি ভোই স্বামীৰ নাম: হানিফ আলী ঘৰ নং : 185 বয়স : 27 লিঙ্গ : মহিলা	900	1	WXD0187427	ফটো উপলব্ধ	নাম : মজনুৰ আলী পিতাৰ নাম: খৰছেদ আলী ঘৰ নং : 198 বয়স : 21 লিঙ্গ : পুৰুষ



901	1	WXD0190413
নাম : জেচমিন চুলতানা স্বামীৰ নাম : নাছিম আলী ঘৰ নং : 206 খ বয়স : 20 লিঙ্গ : মহিলা		ফটো উপলব্ধ

902	1	WXD0193920
নাম : জেচমিন চুলতানা স্বামীৰ নাম : বিল্লাল আলী ঘৰ নং : 206 বয়স : 23 লিঙ্গ : মহিলা		ফটো উপলব্ধ

ভোটাৰৰ সাৰাংশ

A) ভোটাৰৰ সংখ্যা

	তালিকাৰ প্ৰকাৰ	তালিকাৰ চিনাক্তকৰণ	ভোটাৰৰ সংখ্যা							
			পুৰুষ	মহিলা	ওয় লিঙ্গ	মুঠ				
I	মূল তালিকা	মূল তালিকা	বিশেষ সংশোধন, 2026 চনৰ পূৰ্বৰ 2025 চনৰ মূল তালিকাৰ লগত থকা সংযোজন সমূহ একত্ৰিতকৰণ কৰা তালিকা।				455	418	0	873
II	যোগ তালিকা	পৰিপূৰক 1	বিশেষ সংক্ষিপ্ত সংশোধন, 2026				9	18	0	27
		পৰিপূৰক 2	অনবিচ্ছিন্ন সংশোধন 2026				0	2	0	2
			মুঠ				9	20	0	29
III	বিয়োজন তালিকা	পৰিপূৰক 1	বিশেষ সংক্ষিপ্ত সংশোধন, 2026				9	6	0	15
		পৰিপূৰক 2	অনবিচ্ছিন্ন সংশোধন 2026				0	2	0	2
			মুঠ				9	8	0	17
IV	লিংগ ক্ষেত্ৰত পৰিবৰ্তনৰ বাবে পাৰ্থক্য					0	0	0	0	
এই সংশোধনৰ পিছত ভোটাৰ তালিকাত ভোটাৰৰ মুঠ সংখ্যা (I+II-III+IV)						455	430	0	885	

B) শুধৰনীৰ সংখ্যা

তালিকাৰ প্ৰকাৰ	তালিকাৰ চিনাক্তকৰণ	শুধৰনীৰ সংখ্যা
পৰিপূৰক 1	বিশেষ সংক্ষিপ্ত সংশোধন, 2026	9
পৰিপূৰক 2	অনবিচ্ছিন্ন সংশোধন 2026	1
	মুঠ	10

নিৰ্বাচক পঞ্জীয়ন বিষয়াৰ স্বাক্ষৰ

E-মূত, S-স্থানান্তৰিত/ বাসস্থান পৰিবৰ্তন, R-প্ৰতিলিপি, M-নিখোজ, Q-অযোগ্য