



## ভোটাৰ তালিকা 2026 S03 অসম

বিধানসভা সমষ্টিৰ নম্বৰ, নাম আৰু সংৰক্ষণৰ স্থিতি : 39 - নলবাৰী (সাধাৰণ)		খণ্ড নং : 207																			
এই বিধানসভা সমষ্টিত কোন সংসদীয় সমষ্টিৰ অন্তৰ্গত তাৰ নম্বৰ, নাম আৰু সংৰক্ষণ স্থিতি : 3 - বৰপেটা (সাধাৰণ)																					
1. সংশোধনৰ বিৱৰণ																					
সংশোধনৰ বছৰ	2026	তালিকাৰ চিনাক্তকৰণ																			
ভিত্তি তাৰিখ	01-04-2026	বিশেষ সংশোধন, 2026 চনৰ পূৰ্বৰ 2025 চনৰ মূল তালিকাৰ লগত থকা সংযোজন সমূহ একত্ৰিতকৰণ কৰা তালিকা।																			
সংশোধনৰ প্ৰকাৰ	বিশেষ সংশোধন 2026																				
প্ৰকাশনৰ তাৰিখ	23-03-2026																				
2. খণ্ড আৰু ভোটগ্ৰহন কেন্দ্ৰৰ বিৱৰণ																					
খণ্ডৰ অন্তৰ্গত এলেকা সমূহৰ নম্বৰ আৰু নাম																					
1-তল্লশংকৰা	<table border="1" style="width: 100%; border-collapse: collapse;"> <tr> <td>মূল চহৰ/গাওঁ</td> <td>: গোৱাকুছি</td> </tr> <tr> <td>ৱাৰ্ড নং</td> <td>:</td> </tr> <tr> <td>ডাকঘৰ</td> <td>: ঘগ্ৰাপাৰ</td> </tr> <tr> <td>পুলিচ থানা</td> <td>: ঘগ্ৰাপাৰ</td> </tr> <tr> <td>ব্লক</td> <td>: পূব নলবাৰী</td> </tr> <tr> <td>ৰাজহ চক্ৰ</td> <td>: নলবাৰী</td> </tr> <tr> <td>জিলা</td> <td>: নলবাৰী</td> </tr> <tr> <td>পিনকোড</td> <td>: 781369</td> </tr> </table>					মূল চহৰ/গাওঁ	: গোৱাকুছি	ৱাৰ্ড নং	:	ডাকঘৰ	: ঘগ্ৰাপাৰ	পুলিচ থানা	: ঘগ্ৰাপাৰ	ব্লক	: পূব নলবাৰী	ৰাজহ চক্ৰ	: নলবাৰী	জিলা	: নলবাৰী	পিনকোড	: 781369
মূল চহৰ/গাওঁ	: গোৱাকুছি																				
ৱাৰ্ড নং	:																				
ডাকঘৰ	: ঘগ্ৰাপাৰ																				
পুলিচ থানা	: ঘগ্ৰাপাৰ																				
ব্লক	: পূব নলবাৰী																				
ৰাজহ চক্ৰ	: নলবাৰী																				
জিলা	: নলবাৰী																				
পিনকোড	: 781369																				
3. ভোটগ্ৰহন কেন্দ্ৰৰ বিৱৰণ																					
ভোটগ্ৰহন কেন্দ্ৰৰ নম্বৰ আৰু নাম :		ভোটগ্ৰহন কেন্দ্ৰৰ প্ৰকাৰ (পুৰুষ/মহিলা/সাধাৰণ)		সাধাৰণ																	
207 - ৫১৩ নং গুৱাকুছি মোক্তাৰ প্ৰাথমিক বিদ্যালয়		খণ্ডৰ অন্তৰ্গত সহায়ক ভোটগ্ৰহন কেন্দ্ৰৰ সংখ্যা :		0																	
ভোটগ্ৰহন কেন্দ্ৰৰ ঠিকনা :																					
৫১৩ নং গুৱাকুছি মোক্তাৰ প্ৰাথমিক বিদ্যালয়, গুৱাকুছি, নলবাৰী																					
4. ভোটাৰৰ সংখ্যা																					
আৰম্ভনি ক্ৰমিক নং	শেষ ক্ৰমিক নং	মুঠ ভোটাৰ																			
		পুৰুষ	মহিলা	৩য় লিঙ্গ	মুঠ																
1	214	105	99	0	204																

নিৰ্বাচক পঞ্জীয়ন বিষয়াৰ স্বাক্ষৰ

Nazri Naksha

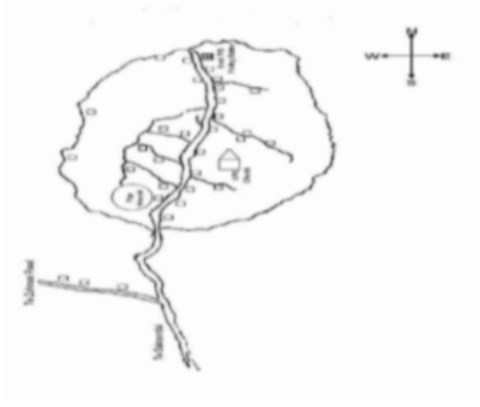

Google Map View

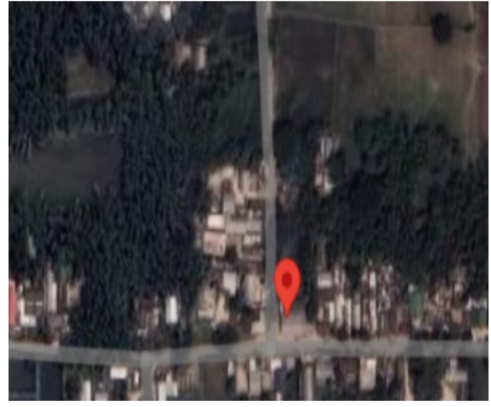

Polling Station Building Front View



ভোটগ্ৰহন কেন্দ্ৰৰ সন্মুখৰ দৃশ্য



Cad View

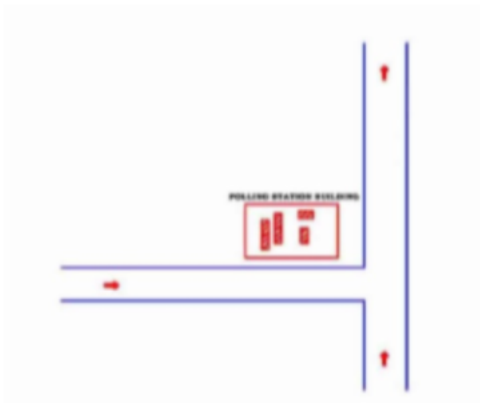

Key MAP View

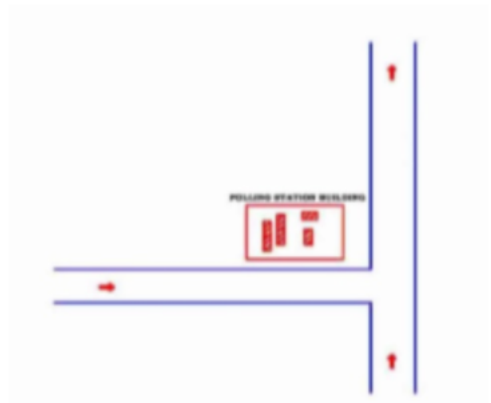



<p>S 1 WXD0044073</p> <p>নাম : হিমাত্ৰী বেজবৰুৱা স্বামীৰ নাম : মিন্টু বৈশ্য ঘৰ নং : 23 বয়স : 23 লিঙ্গ : মহিলা</p> <p>ফটো উপলব্ধ</p>	<p>S 2 HFW0321570</p> <p>নাম : নবনিতা দাস পিতাৰ নাম : বাবুল দাস ঘৰ নং : 9 বয়স : 27 লিঙ্গ : মহিলা</p> <p>ফটো উপলব্ধ</p>	<p>S 3 HFW1375559</p> <p>নাম : হেমেন কলিতা পিতাৰ নাম : বংশী কলিতা ঘৰ নং : 20 বয়স : 34 লিঙ্গ : পুৰুষ</p> <p>ফটো উপলব্ধ</p>
<p>S 4 HFW1375651</p> <p>নাম : ধৰনীধৰ দাস পিতাৰ নাম : ভদ্রকান্ত ঘৰ নং : 28 বয়স : 48 লিঙ্গ : পুৰুষ</p> <p>ফটো উপলব্ধ</p>	<p>#2 5 HFW1385348</p> <p>নাম : সুৰেশ শৰ্মা পিতাৰ নাম : গৌৰীকান্ত ঘৰ নং : 55 বয়স : 58 লিঙ্গ : পুৰুষ</p> <p>ফটো উপলব্ধ</p>	<p>#2 6 HFW1392036</p> <p>নাম : ৰূপম শৰ্মা পিতাৰ নাম : সুৰেশ শৰ্মা ঘৰ নং : 55 বয়স : 31 লিঙ্গ : পুৰুষ</p> <p>ফটো উপলব্ধ</p>
<p>S 7 HFW0672261</p> <p>নাম : জংকী ডেকা মাতৃৰ নাম : মহেশ ডেকা ঘৰ নং : 68 বয়স : 25 লিঙ্গ : মহিলা</p> <p>ফটো উপলব্ধ</p>	<p>8 HFW1377760</p> <p>নাম : তৰুৱালা দাস স্বামীৰ নাম : ফাগুনা ঘৰ নং : 70 বয়স : 73 লিঙ্গ : মহিলা</p> <p>ফটো উপলব্ধ</p>	<p>9 HFW1377771</p> <p>নাম : নৰেন দাস পিতাৰ নাম : ফাগুনা ঘৰ নং : 70 বয়স : 38 লিঙ্গ : পুৰুষ</p> <p>ফটো উপলব্ধ</p>
<p>10 HFW1377997</p> <p>নাম : শ্ৰেয়ালী দাস স্বামীৰ নাম : নৰেন দাস ঘৰ নং : 70 বয়স : 30 লিঙ্গ : মহিলা</p> <p>ফটো উপলব্ধ</p>	<p>11 HFW1377793</p> <p>নাম : কৰুনা তালুকদাৰ পিতাৰ নাম : সনাতন হালৈ ঘৰ নং : 71 বয়স : 46 লিঙ্গ : পুৰুষ</p> <p>ফটো উপলব্ধ</p>	<p>12 HFW2371962</p> <p>নাম : বাসন্তী তালুকদাৰ স্বামীৰ নাম : কৰুনা তালুকদাৰ ঘৰ নং : 71 বয়স : 43 লিঙ্গ : মহিলা</p> <p>ফটো উপলব্ধ</p>
<p>13 HFW0213447</p> <p>নাম : ভান হালৈ মাতৃৰ নাম : উষা হালৈ ঘৰ নং : 71 বয়স : 30 লিঙ্গ : মহিলা</p> <p>ফটো উপলব্ধ</p>	<p>14 HFW0321414</p> <p>নাম : হিৰকজ্যোতি হালৈ পিতাৰ নাম : থানেশ্বৰ হালৈ ঘৰ নং : 71 বয়স : 27 লিঙ্গ : পুৰুষ</p> <p>ফটো উপলব্ধ</p>	<p>15 HFW0654244</p> <p>নাম : হৰ জ্যোতি হালৈ পিতাৰ নাম : থানেশ্বৰ হালৈ ঘৰ নং : 91 বয়স : 26 লিঙ্গ : পুৰুষ</p> <p>ফটো উপলব্ধ</p>
<p>16 HFW1377806</p> <p>নাম : থানেশ্বৰ হালৈ পিতাৰ নাম : সনাতন ঘৰ নং : 91 বয়স : 53 লিঙ্গ : পুৰুষ</p> <p>ফটো উপলব্ধ</p>	<p>17 HFW1377817</p> <p>নাম : কল্পনা হালৈ স্বামীৰ নাম : থানেশ্বৰ ঘৰ নং : 91 বয়স : 46 লিঙ্গ : মহিলা</p> <p>ফটো উপলব্ধ</p>	<p>18 HFW1384572</p> <p>নাম : গুডি তালুকদাৰ স্বামীৰ নাম : উমেশ ঘৰ নং : 72 বয়স : 68 লিঙ্গ : মহিলা</p> <p>ফটো উপলব্ধ</p>
<p>19 HFW1384583</p> <p>নাম : মুনাল তালুকদাৰ পিতাৰ নাম : উমেশ ঘৰ নং : 92 বয়স : 50 লিঙ্গ : পুৰুষ</p> <p>ফটো উপলব্ধ</p>	<p>20 HFW1392014</p> <p>নাম : চন্দনা পাঠক তালুকদাৰ পিতাৰ নাম : মুনাল তালুকদাৰ ঘৰ নং : 92 বয়স : 45 লিঙ্গ : মহিলা</p> <p>ফটো উপলব্ধ</p>	<p>21 HFW1392025</p> <p>নাম : ভনিতা কাকতি পিতাৰ নাম : শৈলেন তালুকদাৰ ঘৰ নং : 72 বয়স : 41 লিঙ্গ : মহিলা</p> <p>ফটো উপলব্ধ</p>
<p>22 HFW1384607</p> <p>নাম : যতীন হালৈ পিতাৰ নাম : অমৃত ঘৰ নং : 73 বয়স : 71 লিঙ্গ : পুৰুষ</p> <p>ফটো উপলব্ধ</p>	<p>23 HFW0215228</p> <p>নাম : বিষ্ণু দাস পিতাৰ নাম : নলিনী দাস ঘৰ নং : 73 বয়স : 46 লিঙ্গ : পুৰুষ</p> <p>ফটো উপলব্ধ</p>	<p>#2 24 HFW1384618</p> <p>নাম : ইন্দিৰা হালৈ স্বামীৰ নাম : যতীন ঘৰ নং : 73 বয়স : 45 লিঙ্গ : মহিলা</p> <p>ফটো উপলব্ধ</p>
<p>25 HFW1384629</p> <p>নাম : মনোজ হালৈ পিতাৰ নাম : যতীন ঘৰ নং : 73 বয়স : 38 লিঙ্গ : পুৰুষ</p> <p>ফটো উপলব্ধ</p>	<p>26 HFW1384630</p> <p>নাম : ভাৰ্গৱ হালৈ পিতাৰ নাম : যতীন ঘৰ নং : 73 বয়স : 36 লিঙ্গ : পুৰুষ</p> <p>ফটো উপলব্ধ</p>	<p>27 HFW0215657</p> <p>নাম : বিনিতা দাস স্বামীৰ নাম : বিষ্ণু দাস ঘৰ নং : 73 বয়স : 34 লিঙ্গ : মহিলা</p> <p>ফটো উপলব্ধ</p>
<p>28 HFW2372114</p> <p>নাম : ৰাভুল হালৈ পিতাৰ নাম : যতীন হালৈ ঘৰ নং : 90 বয়স : 34 লিঙ্গ : পুৰুষ</p> <p>ফটো উপলব্ধ</p>	<p>29 HFW1384652</p> <p>নাম : লয়ন তালুকদাৰ স্বামীৰ নাম : তনু ঘৰ নং : 98 বয়স : 81 লিঙ্গ : মহিলা</p> <p>ফটো উপলব্ধ</p>	<p>30 HFW1384696</p> <p>নাম : তপন তালুকদাৰ পিতাৰ নাম : তনু ঘৰ নং : 74 বয়স : 43 লিঙ্গ : পুৰুষ</p> <p>ফটো উপলব্ধ</p>



31	LQW6439674	ফটো উপলব্ধ	32	HFW1384721	ফটো উপলব্ধ	33	HFW1384776	ফটো উপলব্ধ
নাম : ডালিমী হালৈ পিতাৰ নাম: শুশীল ঘৰ নং : 74 বয়স : 36 লিঙ্গ : মহিলা			নাম : ফুলকন তালুকদাৰ স্বামীৰ নাম: দ্বীপেন ঘৰ নং : 75 বয়স : 53 লিঙ্গ : মহিলা			নাম : প্ৰতিভা তালুকদাৰ পিতাৰ নাম: ধনীৰাম ঘৰ নং : 75 বয়স : 50 লিঙ্গ : মহিলা		
34	HFW1384709	ফটো উপলব্ধ	35	HFW1392070	ফটো উপলব্ধ	36	HFW1384798	ফটো উপলব্ধ
নাম : দ্বীপেন তালুকদাৰ পিতাৰ নাম: ধনীৰাম ঘৰ নং : 75 বয়স : 43 লিঙ্গ : পুৰুষ			নাম : পিংকী তালুকদাৰ পিতাৰ নাম: দ্বীপেন তালুকদাৰ ঘৰ নং : 75 বয়স : 30 লিঙ্গ : মহিলা			নাম : কন্দৰ্প হালৈ পিতাৰ নাম: খৰ্গেশ্বৰ ঘৰ নং : 76 বয়স : 63 লিঙ্গ : পুৰুষ		
37	HFW1384823	ফটো উপলব্ধ	38	HFW1384801	ফটো উপলব্ধ	39	HFW1384878	ফটো উপলব্ধ
নাম : লোহিত হালৈ পিতাৰ নাম: খৰ্গেশ্বৰ ঘৰ নং : 76 বয়স : 60 লিঙ্গ : পুৰুষ			নাম : মনোমতী হালৈ স্বামীৰ নাম: কন্দৰ্প ঘৰ নং : 76 বয়স : 56 লিঙ্গ : মহিলা			নাম : যোগেশ হালৈ পিতাৰ নাম: খৰ্গেশ্বৰ ঘৰ নং : 76 বয়স : 53 লিঙ্গ : পুৰুষ		
40	HFW1384834	ফটো উপলব্ধ	41	HFW1384889	ফটো উপলব্ধ	42	HFW2372169	ফটো উপলব্ধ
নাম : কবিতা হালৈ স্বামীৰ নাম: লোহিত ঘৰ নং : 76 বয়স : 50 লিঙ্গ : মহিলা			নাম : মাইন হালৈ স্বামীৰ নাম: যোগেশ হালৈ ঘৰ নং : 76 বয়স : 47 লিঙ্গ : মহিলা			নাম : মণিকা তালুকদাৰ স্বামীৰ নাম: প্ৰনৱ তালুকদাৰ ঘৰ নং : 76 বয়স : 46 লিঙ্গ : মহিলা		
43	HFW1384890	ফটো উপলব্ধ	44	HFW1384845	ফটো উপলব্ধ	45	HFW0396556	ফটো উপলব্ধ
নাম : প্ৰনব তালুকদাৰ পিতাৰ নাম: খৰ্গেশ্বৰ ঘৰ নং : 76 বয়স : 46 লিঙ্গ : পুৰুষ			নাম : মানস প্ৰতিম হালৈ পিতাৰ নাম: লোহিত ঘৰ নং : 76 বয়স : 38 লিঙ্গ : পুৰুষ			নাম : প্ৰানজিত কুমাৰ হালৈ পিতাৰ নাম: কন্দৰ্প হালৈ ঘৰ নং : 76 বয়স : 32 লিঙ্গ : পুৰুষ		
46	HFW0409276	ফটো উপলব্ধ	47	WXD0111690	ফটো উপলব্ধ	48	HFW2493252	ফটো উপলব্ধ
নাম : জিনা তালুকদাৰ পিতাৰ নাম: বিদ্যা তালুকদাৰ ঘৰ নং : 76 বয়স : 30 লিঙ্গ : মহিলা			নাম : নিতা শৰ্মা স্বামীৰ নাম: প্ৰাণজিত হালৈ ঘৰ নং : ৭৬ বয়স : 24 লিঙ্গ : মহিলা			নাম : ভূমিকা হালৈ পিতাৰ নাম: যোগেশ হালৈ ঘৰ নং : 76 বয়স : 22 লিঙ্গ : মহিলা		
49	HFW1384856	ফটো উপলব্ধ	50	HFW1384914	ফটো উপলব্ধ	51	HFW0397026	ফটো উপলব্ধ
নাম : দীপজ্যোতি হালৈ পিতাৰ নাম: লোহিত হালৈ ঘৰ নং : 76 ক বয়স : 35 লিঙ্গ : পুৰুষ			নাম : মনোমতী তালুকদাৰ স্বামীৰ নাম: খৰ্গেন্দ্ৰ নাথ তালুকদাৰ ঘৰ নং : 77 বয়স : 78 লিঙ্গ : মহিলা			নাম : ৰাতুল কুমাৰ তালুকদাৰ পিতাৰ নাম: খৰ্গেন্দ্ৰ নাথ তালুকদাৰ ঘৰ নং : 77 বয়স : 50 লিঙ্গ : পুৰুষ		
52	HFW1392172	ফটো উপলব্ধ	53	HFW1384981	ফটো উপলব্ধ	54	HFW1384992	ফটো উপলব্ধ
নাম : প্ৰনিতা কলিতা স্বামীৰ নাম: ৰাতুল তালুকদাৰ ঘৰ নং : 77 বয়স : 45 লিঙ্গ : মহিলা			নাম : জগদীশ তালুকদাৰ পিতাৰ নাম: দেবেন ঘৰ নং : 78 বয়স : 52 লিঙ্গ : পুৰুষ			নাম : ৰীতা তালুকদাৰ স্বামীৰ নাম: জগদীশ ঘৰ নং : 78 বয়স : 46 লিঙ্গ : মহিলা		
55	HFW0397976	ফটো উপলব্ধ	56	HFW1385031	ফটো উপলব্ধ	57	HFW0677336	ফটো উপলব্ধ
নাম : কিশোৰ তালুকদাৰ পিতাৰ নাম: জগদীশ তালুকদাৰ ঘৰ নং : 78 বয়স : 29 লিঙ্গ : পুৰুষ			নাম : অনিমা চক্ৰবৰ্তী স্বামীৰ নাম: হুমেশ্বৰ ঘৰ নং : 79 বয়স : 73 লিঙ্গ : মহিলা			নাম : ৰিমজিম চক্ৰবৰ্তী পিতাৰ নাম: হুমেশ্বৰ চক্ৰবৰ্তী ঘৰ নং : 79 বয়স : 47 লিঙ্গ : মহিলা		
58	HFW1385053	ফটো উপলব্ধ	59	HFW1900687	ফটো উপলব্ধ	60	HFW1385111	ফটো উপলব্ধ
নাম : দিপঙ্কৰ চক্ৰবৰ্তী পিতাৰ নাম: হুমেশ্বৰ চক্ৰবৰ্তী ঘৰ নং : 79 বয়স : 43 লিঙ্গ : পুৰুষ			নাম : বিনিতা চক্ৰবৰ্তী স্বামীৰ নাম: দিপঙ্কৰ চক্ৰবৰ্তী ঘৰ নং : 79 বয়স : 38 লিঙ্গ : মহিলা			নাম : লাবন্য দেবী স্বামীৰ নাম: কৰুনা ঘৰ নং : 80 বয়স : 75 লিঙ্গ : মহিলা		



61 নাম : প্ৰণব চক্ৰবৰ্তী পিতাৰ নাম: কৰুনা ঘৰ নং : 80 বয়স : 51 লিঙ্গ : পুৰুষ	HFW1385064 ফটো উপলব্ধ	62 নাম : বিনীতা দেবী স্বামীৰ নাম: প্ৰণব চক্ৰবৰ্তী ঘৰ নং : 80 বয়স : 46 লিঙ্গ : মহিলা	HFW1385075 ফটো উপলব্ধ	63 নাম : দিপ চক্ৰবৰ্তী পিতাৰ নাম: কৰুনা চক্ৰবৰ্তী ঘৰ নং : 80 বয়স : 45 লিঙ্গ : পুৰুষ	HFW1385100 ফটো উপলব্ধ
64 নাম : পদমী দেবী পিতাৰ নাম: দ্বিপ চক্ৰবৰ্তী ঘৰ নং : 80 বয়স : 33 লিঙ্গ : মহিলা	HFW1392127 ফটো উপলব্ধ	65 নাম : মনুয় চক্ৰবৰ্তী পিতাৰ নাম: প্ৰণব চক্ৰবৰ্তী ঘৰ নং : 80 বয়স : 26 লিঙ্গ : পুৰুষ	HFW0665679 ফটো উপলব্ধ	66 নাম : মুকুল চক্ৰবৰ্তী পিতাৰ নাম: বঘুনাথ চক্ৰবৰ্তী ঘৰ নং : 81 বয়স : 59 লিঙ্গ : পুৰুষ	HFW1385133 ফটো উপলব্ধ
67 নাম : জোনালী দেবী স্বামীৰ নাম: মুকুল চক্ৰবৰ্তী ঘৰ নং : 81 বয়স : 53 লিঙ্গ : মহিলা	HFW1385144 ফটো উপলব্ধ	68 নাম : বুবুল চক্ৰবৰ্তী পিতাৰ নাম: বঘু ঘৰ নং : 81 বয়স : 40 লিঙ্গ : পুৰুষ	HFW1385155 ফটো উপলব্ধ	69 নাম : বুপা চক্ৰবৰ্তী স্বামীৰ নাম: বুবুল চক্ৰবৰ্তী ঘৰ নং : 81 বয়স : 38 লিঙ্গ : মহিলা	HFW1392138 ফটো উপলব্ধ
70 নাম : হিমানজিত চক্ৰবৰ্তী পিতাৰ নাম: মুকুল চক্ৰবৰ্তী ঘৰ নং : 81 বয়স : 25 লিঙ্গ : পুৰুষ	HFW0628354 ফটো উপলব্ধ	71 নাম : উপমন্যা চক্ৰবৰ্তী পিতাৰ নাম: মুকুল চক্ৰবৰ্তী ঘৰ নং : 81 বয়স : 21 লিঙ্গ : পুৰুষ	HFW3081544 ফটো উপলব্ধ	72 নাম : যামিনী চক্ৰবৰ্তী স্বামীৰ নাম: উমেশ ঘৰ নং : 82 বয়স : 68 লিঙ্গ : মহিলা	HFW1385166 ফটো উপলব্ধ
73 নাম : কমল কুমাৰ চক্ৰবৰ্তী পিতাৰ নাম: উমেশ চন্দ্ৰ চক্ৰবৰ্তী ঘৰ নং : 82 বয়স : 52 লিঙ্গ : পুৰুষ	HFW1385188 ফটো উপলব্ধ	74 নাম : নিৰ্মল কুমাৰ চক্ৰবৰ্তী পিতাৰ নাম: উমেশ ঘৰ নং : 82 বয়স : 41 লিঙ্গ : পুৰুষ	HFW1385199 ফটো উপলব্ধ	75 নাম : বিজ্ঞানি গোস্বামী স্বামীৰ নাম: কমল কুমাৰ চক্ৰবৰ্তী ঘৰ নং : 82 বয়স : 38 লিঙ্গ : মহিলা	HFW2372147 ফটো উপলব্ধ
76 নাম : উপেন চক্ৰবৰ্তী পিতাৰ নাম: ধীৰেশ্বৰ ঘৰ নং : 84 বয়স : 71 লিঙ্গ : পুৰুষ	HFW1385224 ফটো উপলব্ধ	77 নাম : ভাৰতী দেবী স্বামীৰ নাম: উপেন চক্ৰবৰ্তী ঘৰ নং : 84 বয়স : 68 লিঙ্গ : মহিলা	HFW1385235 ফটো উপলব্ধ	78 নাম : ৰাজ চক্ৰবৰ্তী পিতাৰ নাম: উপেন চক্ৰবৰ্তী ঘৰ নং : 84 বয়স : 40 লিঙ্গ : পুৰুষ	HFW1385246 ফটো উপলব্ধ
79 নাম : কল্পনা দেবী স্বামীৰ নাম: মহেশ ঘৰ নং : 85 বয়স : 56 লিঙ্গ : মহিলা	HFW1385268 ফটো উপলব্ধ	80 নাম : ধ্ৰুৱ জ্যোতি চক্ৰবৰ্তী পিতাৰ নাম: মহেশ চক্ৰবৰ্তী ঘৰ নং : 85 বয়স : 40 লিঙ্গ : পুৰুষ	HFW1392081 ফটো উপলব্ধ	81 নাম : দীনেশ শৰ্মা পিতাৰ নাম: ৰতি ঘৰ নং : 86 বয়স : 63 লিঙ্গ : পুৰুষ	HFW1385280 ফটো উপলব্ধ
82 নাম : কঞ্জলতা দেবী স্বামীৰ নাম: দীনেশ ঘৰ নং : 86 বয়স : 53 লিঙ্গ : মহিলা	HFW1385291 ফটো উপলব্ধ	83 নাম : হিৰেন শৰ্মা পিতাৰ নাম: দীনেশ শৰ্মা ঘৰ নং : 86 বয়স : 35 লিঙ্গ : পুৰুষ	HFW1385304 ফটো উপলব্ধ	84 নাম : কিষ্কৰ শৰ্মা পিতাৰ নাম: দীনেশ শৰ্মা ঘৰ নং : 86 বয়স : 31 লিঙ্গ : পুৰুষ	HFW2372103 ফটো উপলব্ধ
85 নাম : নিৰুপমা দেবী স্বামীৰ নাম: ৰমেশ ঘৰ নং : 87 বয়স : 53 লিঙ্গ : মহিলা	HFW1385326 ফটো উপলব্ধ	86 নাম : নলিনী শৰ্মা পিতাৰ নাম: গৌৰিকান্ত ঘৰ নং : 87 বয়স : 53 লিঙ্গ : পুৰুষ	HFW1385360 ফটো উপলব্ধ	87 নাম : মালা দেবী স্বামীৰ নাম: নলিনী ঘৰ নং : 87 বয়স : 48 লিঙ্গ : মহিলা	HFW1385371 ফটো উপলব্ধ
88 নাম : প্ৰাঞ্জল শৰ্মা পিতাৰ নাম: ৰমেশ ঘৰ নং : 87 বয়স : 38 লিঙ্গ : পুৰুষ	HFW1385337 ফটো উপলব্ধ	89 নাম : তুলিকা দেবী পিতাৰ নাম: নলিনী শৰ্মা ঘৰ নং : 87 বয়স : 27 লিঙ্গ : মহিলা	HFW0250993 ফটো উপলব্ধ	90 নাম : জ্যোতিৰময় শৰ্মা পিতাৰ নাম: নলিনী শৰ্মা ঘৰ নং : 87 বয়স : 23 লিঙ্গ : পুৰুষ	HFW1899541 ফটো উপলব্ধ



91 নাম : দিম্ফীতা শৰ্মা পিতাৰ নাম : ৰমেশ শৰ্মা ঘৰ নং : 87 বয়স : 22 লিঙ্গ : মহিলা	HFW3071701 ফটো উপলব্ধ	92 নাম : জয়ন্ত চক্ৰবৰ্তী পিতাৰ নাম : খগেন্দ্ৰ ঘৰ নং : 88 বয়স : 36 লিঙ্গ : পুৰুষ	HFW1385417 ফটো উপলব্ধ	93 নাম : শচীন চক্ৰবৰ্তী পিতাৰ নাম : হৰিনাথ চক্ৰবৰ্তী ঘৰ নং : 89 বয়স : 68 লিঙ্গ : পুৰুষ	HFW1385428 ফটো উপলব্ধ
94 নাম : দীপিকা দেবী স্বামীৰ নাম : শচীন চক্ৰবৰ্তী ঘৰ নং : 89 বয়স : 53 লিঙ্গ : মহিলা	HFW1385439 ফটো উপলব্ধ	95 নাম : অঞ্জন চক্ৰবৰ্তী পিতাৰ নাম : শশীন চক্ৰবৰ্তী ঘৰ নং : 89 বয়স : 28 লিঙ্গ : পুৰুষ	HFW0251132 ফটো উপলব্ধ	96 নাম : নৃপেন চক্ৰবৰ্তী পিতাৰ নাম : হৰিনাথ ঘৰ নং : 90 বয়স : 65 লিঙ্গ : পুৰুষ	HFW1385440 ফটো উপলব্ধ
97 নাম : নাৰায়ন চক্ৰবৰ্তী পিতাৰ নাম : হৰিনাথ ঘৰ নং : 91 বয়স : 71 লিঙ্গ : পুৰুষ	HFW1385451 ফটো উপলব্ধ	98 নাম : খনীন্দ্ৰ চক্ৰবৰ্তী পিতাৰ নাম : নাৰায়ণ চক্ৰবৰ্তী ঘৰ নং : 91 বয়স : 38 লিঙ্গ : পুৰুষ	HFW1385473 ফটো উপলব্ধ	99 নাম : দিপক চক্ৰবৰ্তী পিতাৰ নাম : নাৰায়ণ ঘৰ নং : 91 বয়স : 34 লিঙ্গ : পুৰুষ	HFW1385484 ফটো উপলব্ধ
100 নাম : পৰমেশ ভট্টাচাৰ্য্য পিতাৰ নাম : তাৰা ভট্টাচাৰ্য্য ঘৰ নং : 92 বয়স : 66 লিঙ্গ : পুৰুষ	HFW1385495 ফটো উপলব্ধ	101 নাম : জুন দেবী স্বামীৰ নাম : পৰমেশ ভট্টাচাৰ্য্য ঘৰ নং : 92 বয়স : 51 লিঙ্গ : মহিলা	HFW1385508 ফটো উপলব্ধ	102 নাম : জিণ্টু ভট্টাচাৰ্য্য পিতাৰ নাম : পৰমেশ্বৰ ভট্টাচাৰ্য্য ঘৰ নং : 92 বয়স : 25 লিঙ্গ : পুৰুষ	HFW0542217 ফটো উপলব্ধ
103 নাম : উমেশ ভট্টাচাৰ্য্য পিতাৰ নাম : তাৰা ঘৰ নং : 93 বয়স : 58 লিঙ্গ : পুৰুষ	HFW1385519 ফটো উপলব্ধ	104 নাম : ননীমা ভট্টাচাৰ্য্য স্বামীৰ নাম : উমেশ ঘৰ নং : 93 বয়স : 48 লিঙ্গ : মহিলা	HFW1385520 ফটো উপলব্ধ	105 নাম : বিংকু ভট্ট পিতাৰ নাম : উমেশ ঘৰ নং : 93 বয়স : 36 লিঙ্গ : পুৰুষ	HFW1385531 ফটো উপলব্ধ
106 নাম : বন্দনা ভট্ট স্বামীৰ নাম : বিংকু ভট্ট ঘৰ নং : 93 বয়স : 32 লিঙ্গ : মহিলা	HFW0247940 ফটো উপলব্ধ	107 নাম : নিৰ্মল চক্ৰবৰ্তী পিতাৰ নাম : গঙ্গা ঘৰ নং : 94 বয়স : 53 লিঙ্গ : পুৰুষ	HFW1385575 ফটো উপলব্ধ	108 নাম : মিতালী শৰ্মা স্বামীৰ নাম : নিৰ্মল চক্ৰবৰ্তী ঘৰ নং : 94 বয়স : 41 লিঙ্গ : মহিলা	HFW1392150 ফটো উপলব্ধ
109 নাম : অশ্বিনী কুমাৰ চক্ৰবৰ্তী পিতাৰ নাম : হৰিনাথ ঘৰ নং : 95 বয়স : 72 লিঙ্গ : পুৰুষ	HFW1385611 ফটো উপলব্ধ	110 নাম : অনপমা দেবী স্বামীৰ নাম : অশ্বিনী ঘৰ নং : 95 বয়স : 66 লিঙ্গ : মহিলা	HFW1385622 ফটো উপলব্ধ	111 নাম : অৰূপ কুমাৰ চক্ৰবৰ্তী পিতাৰ নাম : অশ্বিনী ঘৰ নং : 95 বয়স : 45 লিঙ্গ : পুৰুষ	HFW1385633 ফটো উপলব্ধ
112 নাম : প্ৰনতি দেবী স্বামীৰ নাম : অনিমেশ চক্ৰবৰ্তী ঘৰ নং : 95 বয়স : 43 লিঙ্গ : মহিলা	HFW2372192 ফটো উপলব্ধ	113 নাম : অনিমেশ চক্ৰবৰ্তী পিতাৰ নাম : অশ্বিনী ঘৰ নং : 95 বয়স : 40 লিঙ্গ : পুৰুষ	HFW1385644 ফটো উপলব্ধ	114 নাম : লিপিকা শৰ্মা স্বামীৰ নাম : অৰূপ চক্ৰবৰ্তী ঘৰ নং : 95 বয়স : 36 লিঙ্গ : মহিলা	HFW2372170 ফটো উপলব্ধ
115 নাম : লক্ষী প্ৰভা চক্ৰবৰ্তী স্বামীৰ নাম : গুণেশ্বৰ ঘৰ নং : 96 বয়স : 63 লিঙ্গ : মহিলা	HFW1385655 ফটো উপলব্ধ	116 নাম : উষা দেবী স্বামীৰ নাম : কিশোৰ কুমাৰ চক্ৰবৰ্তী ঘৰ নং : 96 বয়স : 48 লিঙ্গ : মহিলা	HFW0631838 ফটো উপলব্ধ	117 নাম : কিশোৰ কুমাৰ চক্ৰবৰ্তী পিতাৰ নাম : গুণেশ্বৰ ঘৰ নং : 96 বয়স : 43 লিঙ্গ : পুৰুষ	HFW1385666 ফটো উপলব্ধ
118 নাম : কুন্দল চক্ৰবৰ্তী পিতাৰ নাম : গুণেশ্বৰ ঘৰ নং : 96 বয়স : 38 লিঙ্গ : পুৰুষ	HFW1385688 ফটো উপলব্ধ	119 নাম : পুবালী হালৈ পিতাৰ নাম : লোহিত হালৈ ঘৰ নং : 96 বয়স : 35 লিঙ্গ : মহিলা	HFW0396507 ফটো উপলব্ধ	120 নাম : দিলীপ চক্ৰবৰ্তী পিতাৰ নাম : মহেন্দ্ৰ ঘৰ নং : 100 বয়স : 54 লিঙ্গ : পুৰুষ	HFW1385699 ফটো উপলব্ধ



121 নাম : দিপালী দেবী পিতাৰ নাম: মহেন্দ্ৰ ঘৰ নং : 100 বয়স : 52 লিঙ্গ : মহিলা	HFW1385735 ফটো উপলব্ধ	122 নাম : চম্পক চক্ৰৱৰ্তী পিতাৰ নাম: দিলিপ চক্ৰৱৰ্তী ঘৰ নং : 100 বয়স : 23 লিঙ্গ : পুৰুষ	HFW1981497 ফটো উপলব্ধ	E 123 নাম : বাসন্তী দেবী স্বামীৰ নাম: ভূপেন ঘৰ নং : 10 বয়স : 7 লিঙ্গ : মহিলা	HFW1385746 ফটো উপলব্ধ
124 নাম : খনীল চক্ৰৱৰ্তী পিতাৰ নাম: ভূপেন ঘৰ নং : 101 বয়স : 49 লিঙ্গ : পুৰুষ	HFW1385757 ফটো উপলব্ধ	125 নাম : নৰেন চক্ৰৱৰ্তী পিতাৰ নাম: ভূপেন ঘৰ নং : 101 বয়স : 45 লিঙ্গ : পুৰুষ	HFW1385768 ফটো উপলব্ধ	126 নাম : মামনি চক্ৰৱৰ্তী স্বামীৰ নাম: খনীল চক্ৰৱৰ্তী ঘৰ নং : 101 বয়স : 43 লিঙ্গ : মহিলা	HFW1392161 ফটো উপলব্ধ
127 নাম : বিকী দেবী স্বামীৰ নাম: নৰেন চক্ৰৱৰ্তী ঘৰ নং : 101 বয়স : 31 লিঙ্গ : মহিলা	WXD0126029 ফটো উপলব্ধ	128 নাম : প্ৰেমদা দেবী স্বামীৰ নাম: তাৰা ঘৰ নং : 102 বয়স : 78 লিঙ্গ : মহিলা	HFW1385804 ফটো উপলব্ধ	129 নাম : কন্দৰ্প শৰ্মা পিতাৰ নাম: তাৰা ঘৰ নং : 102 বয়স : 61 লিঙ্গ : পুৰুষ	HFW1385780 ফটো উপলব্ধ
130 নাম : সবিতা দেবী স্বামীৰ নাম: কন্দৰ্প শৰ্মা ঘৰ নং : 102 বয়স : 53 লিঙ্গ : মহিলা	HFW1385791 ফটো উপলব্ধ	131 নাম : দীপক শৰ্মা পিতাৰ নাম: তাৰা ঘৰ নং : 102 বয়স : 53 লিঙ্গ : পুৰুষ	HFW1385815 ফটো উপলব্ধ	132 নাম : ভাৰ্গৱ শৰ্মা পিতাৰ নাম: কন্দৰ্প শৰ্মা ঘৰ নং : 102 বয়স : 25 লিঙ্গ : পুৰুষ	HFW0349654 ফটো উপলব্ধ
133 নাম : কমলনয়ন শৰ্মা পিতাৰ নাম: কন্দৰ্প শৰ্মা ঘৰ নং : 102 বয়স : 22 লিঙ্গ : পুৰুষ	HFW3075926 ফটো উপলব্ধ	134 নাম : কিৰণ দেবী স্বামীৰ নাম: লক্ষেশ্বৰ ঘৰ নং : 103 বয়স : 83 লিঙ্গ : মহিলা	HFW1385837 ফটো উপলব্ধ	135 নাম : জয়ন্ত শৰ্মা পিতাৰ নাম: লক্ষেশ্বৰ ঘৰ নং : 103 বয়স : 59 লিঙ্গ : পুৰুষ	HFW1385848 ফটো উপলব্ধ
136 নাম : মীনা দেবী স্বামীৰ নাম: জয়ন্ত ঘৰ নং : 103 বয়স : 53 লিঙ্গ : মহিলা	HFW1385859 ফটো উপলব্ধ	137 নাম : অনন্ত শৰ্মা পিতাৰ নাম: লক্ষেশ্বৰ ঘৰ নং : 103 বয়স : 49 লিঙ্গ : পুৰুষ	HFW1385871 ফটো উপলব্ধ	138 নাম : শৈলেন তালকদাৰ পিতাৰ নাম: উমেশ ঘৰ নং : 103 বয়স : 46 লিঙ্গ : পুৰুষ	HFW1384594 ফটো উপলব্ধ
139 নাম : নিৰলা দেবী স্বামীৰ নাম: অনন্ত শৰ্মা ঘৰ নং : 103 বয়স : 44 লিঙ্গ : মহিলা	HFW1385882 ফটো উপলব্ধ	140 নাম : জিন্ট মনী শৰ্মা পিতাৰ নাম: জয়ন্ত শৰ্মা ঘৰ নং : 103 বয়স : 33 লিঙ্গ : পুৰুষ	HFW2372136 ফটো উপলব্ধ	141 নাম : অনামিকা ডেকা স্বামীৰ নাম: জিন্ট মান শৰ্মা ঘৰ নং : 103 বয়স : 33 লিঙ্গ : মহিলা	WXD0111112 ফটো উপলব্ধ
142 নাম : মাধৱ্যা শৰ্মা পিতাৰ নাম: বিপুল শৰ্মা ঘৰ নং : 103 বয়স : 27 লিঙ্গ : পুৰুষ	HFW0251041 ফটো উপলব্ধ	143 নাম : মনোৰঞ্জন শৰ্মা পিতাৰ নাম: জয়ন্ত শৰ্মা ঘৰ নং : 103 বয়স : 26 লিঙ্গ : মহিলা	HFW0323071 ফটো উপলব্ধ	144 নাম : নিতু মণি দেবী পিতাৰ নাম: অনন্ত শৰ্মা ঘৰ নং : 103 বয়স : 22 লিঙ্গ : মহিলা	HFW3091261 ফটো উপলব্ধ
145 নাম : চন্দন শৰ্মা পিতাৰ নাম: বাপুতি শৰ্মা ঘৰ নং : 103 বয়স : 21 লিঙ্গ : পুৰুষ	HFW3052842 ফটো উপলব্ধ	146 নাম : ৰুমি দেবী স্বামীৰ নাম: প্ৰদীপ শৰ্মা ঘৰ নং : 104 বয়স : 43 লিঙ্গ : মহিলা	HFW1385906 ফটো উপলব্ধ	147 নাম : ভবেশ চক্ৰৱৰ্তী পিতাৰ নাম: হিতেশ্বৰ চক্ৰৱৰ্তী ঘৰ নং : 105 বয়স : 66 লিঙ্গ : পুৰুষ	HFW1385928 ফটো উপলব্ধ
148 নাম : মীন দেবী স্বামীৰ নাম: ভবেশ চক্ৰৱৰ্তী ঘৰ নং : 105 বয়স : 63 লিঙ্গ : মহিলা	HFW1385939 ফটো উপলব্ধ	149 নাম : বাপুতি শৰ্মা পিতাৰ নাম: তাৰিণী ঘৰ নং : 106 বয়স : 52 লিঙ্গ : পুৰুষ	HFW1385962 ফটো উপলব্ধ	150 নাম : নমিতা দেবী স্বামীৰ নাম: বাপুতি শৰ্মা ঘৰ নং : 106 বয়স : 48 লিঙ্গ : মহিলা	HFW1385973 ফটো উপলব্ধ



151 নাম : ধনেশ্বৰ শৰ্মা পিতাৰ নাম: তাৰিণী ঘৰ নং : 106 বয়স : 48 লিঙ্গ : পুৰুষ	HFV1385984 ফটো উপলব্ধ	152 নাম : কল্যাণী দেবী স্বামীৰ নাম: বিপুল শৰ্মা ঘৰ নং : 106 বয়স : 46 লিঙ্গ : মহিলা	HFV2372205 ফটো উপলব্ধ	153 নাম : বিপুল শৰ্মা পিতাৰ নাম: তাৰিণী ঘৰ নং : 106 বয়স : 46 লিঙ্গ : পুৰুষ	HFV1385995 ফটো উপলব্ধ
154 নাম : ভানুমতি দেবী স্বামীৰ নাম: ধনেশ্বৰ শৰ্মা ঘৰ নং : 106 বয়স : 33 লিঙ্গ : মহিলা	HFV2372181 ফটো উপলব্ধ	155 নাম : ভাস্কৰ শৰ্মা পিতাৰ নাম: বাপুতি শৰ্মা ঘৰ নং : 106 বয়স : 25 লিঙ্গ : পুৰুষ	HFV0362582 ফটো উপলব্ধ	156 নাম : গাৰ্গী দেবী পিতাৰ নাম: বিপুল শৰ্মা ঘৰ নং : 106 বয়স : 21 লিঙ্গ : মহিলা	HFV3076288 ফটো উপলব্ধ
157 নাম : মঞ্জু দেবী স্বামীৰ নাম: বমেশ ঘৰ নং : 107 বয়স : 52 লিঙ্গ : মহিলা	HFV1386012 ফটো উপলব্ধ	158 নাম : জিন্টু কুমাৰ শৰ্মা পিতাৰ নাম: বমেশ শৰ্মা ঘৰ নং : 107 বয়স : 38 লিঙ্গ : পুৰুষ	HFV1386023 ফটো উপলব্ধ	159 নাম : চিন্টু মনী শৰ্মা পিতাৰ নাম: বমেশ শৰ্মা ঘৰ নং : 107 বয়স : 33 লিঙ্গ : পুৰুষ	HFV2372125 ফটো উপলব্ধ
160 নাম : জপিতৰা পৰাশৰ স্বামীৰ নাম: চিন্টু মনি শৰ্মা ঘৰ নং : 107 বয়স : 29 লিঙ্গ : মহিলা	HFV2476646 ফটো উপলব্ধ	161 নাম : বিনয় শৰ্মা পিতাৰ নাম: কৈলাশ ঘৰ নং : 108 বয়স : 53 লিঙ্গ : পুৰুষ	HFV1386034 ফটো উপলব্ধ	162 নাম : দিপামনি দেবী স্বামীৰ নাম: বিনয় শৰ্মা ঘৰ নং : 108 বয়স : 48 লিঙ্গ : মহিলা	HFV1386045 ফটো উপলব্ধ
R 163 নাম : জগদীশ শৰ্মা পিতাৰ নাম: কৈলাশ ঘৰ নং : 108 বয়স : 46 লিঙ্গ : পুৰুষ	HFV1386056 ফটো উপলব্ধ	164 নাম : দীপক শৰ্মা পিতাৰ নাম: কৈলাশ ঘৰ নং : 108 বয়স : 43 লিঙ্গ : পুৰুষ	HFV1386067 ফটো উপলব্ধ	165 নাম : নমিতা দেবী স্বামীৰ নাম: দীপক শৰ্মা ঘৰ নং : 108 বয়স : 33 লিঙ্গ : মহিলা	HFV0674739 ফটো উপলব্ধ
166 নাম : কৌশিক শৰ্মা পিতাৰ নাম: বিনয় শৰ্মা ঘৰ নং : 108 বয়স : 22 লিঙ্গ : পুৰুষ	HFV3091246 ফটো উপলব্ধ	167 নাম : বংকিম শৰ্মা পিতাৰ নাম: ভাগবান ঘৰ নং : 109 বয়স : 63 লিঙ্গ : পুৰুষ	HFV1386078 ফটো উপলব্ধ	168 নাম : বীণা দেবী স্বামীৰ নাম: প্রমোদ শৰ্মা ঘৰ নং : 110 বয়স : 75 লিঙ্গ : মহিলা	HFV1386125 ফটো উপলব্ধ
169 নাম : কনক শৰ্মা পিতাৰ নাম: প্রমোদ ঘৰ নং : 110 বয়স : 45 লিঙ্গ : পুৰুষ	HFV1386147 ফটো উপলব্ধ	S 170 নাম : ভবেন্দ্ৰ শৰ্মা পিতাৰ নাম: নৰেশ্বৰ শৰ্মা ঘৰ নং : 112 বয়স : 65 লিঙ্গ : পুৰুষ	HFV1386158 ফটো উপলব্ধ	S 171 নাম : প্রনিতা দেবী স্বামীৰ নাম: ভবেন্দ্ৰ ঘৰ নং : 112 বয়স : 60 লিঙ্গ : মহিলা	HFV1386169 ফটো উপলব্ধ
S 172 নাম : বিজুলী দেবী পিতাৰ নাম: ভবেন্দ্ৰ শৰ্মা ঘৰ নং : 112 বয়স : 82 লিঙ্গ : মহিলা	HFV1391997 ফটো উপলব্ধ	173 নাম : যোগেশ ভট্টাচাৰ্য্য পিতাৰ নাম: তাৰা ঘৰ নং : 112 বয়স : 67 লিঙ্গ : পুৰুষ	HFV1386181 ফটো উপলব্ধ	174 নাম : ভবানী দেবী স্বামীৰ নাম: যোগেশ ঘৰ নং : 112 বয়স : 56 লিঙ্গ : মহিলা	HFV1386192 ফটো উপলব্ধ
175 নাম : তৰুৱা দেবী স্বামীৰ নাম: নৰেন্দ্ৰ ঘৰ নং : 113 বয়স : 68 লিঙ্গ : মহিলা	HFV1386216 ফটো উপলব্ধ	176 নাম : খনিন্দ্র শৰ্মা পিতাৰ নাম: নৰেন্দ্ৰ ঘৰ নং : 113 বয়স : 47 লিঙ্গ : পুৰুষ	HFV1386249 ফটো উপলব্ধ	177 নাম : দিপিকা দেবী পিতাৰ নাম: খনিন্দ্র শৰ্মা ঘৰ নং : 113 বয়স : 44 লিঙ্গ : মহিলা	HFV1392092 ফটো উপলব্ধ
178 নাম : সুৰেন্দ্ৰ কুমাৰ শৰ্মা পিতাৰ নাম: প্ৰাণেশ্বৰ ঘৰ নং : 114 বয়স : 64 লিঙ্গ : পুৰুষ	HFV1386352 ফটো উপলব্ধ	179 নাম : গজেন্দ্ৰ নাথ শৰ্মা পিতাৰ নাম: প্ৰাণেশ্বৰ ঘৰ নং : 114 বয়স : 58 লিঙ্গ : পুৰুষ	HFV1386294 ফটো উপলব্ধ	180 নাম : ৰেখা দেবী স্বামীৰ নাম: সুৰেন্দ্ৰ কুমাৰ শৰ্মা ঘৰ নং : 114 বয়স : 55 লিঙ্গ : মহিলা	HFV1386363 ফটো উপলব্ধ



181 নাম : পৰেশ চন্দ্ৰ শৰ্মা পিতাৰ নাম: প্ৰাণেশ্বৰ ঘৰ নং : 114 বয়স : 53 লিঙ্গ : পুৰুষ	HFW1386318 ফটো উপলব্ধ	182 নাম : বমলা দেবী স্বামীৰ নাম: গজেন্দ্ৰ ঘৰ নং : 114 বয়স : 48 লিঙ্গ : মহিলা	HFW1386307 ফটো উপলব্ধ	183 নাম : ধনেশ্বৰ শৰ্মা পিতাৰ নাম: প্ৰাণেশ্বৰ ঘৰ নং : 114 বয়স : 45 লিঙ্গ : পুৰুষ	HFW1386341 ফটো উপলব্ধ
184 নাম : প্ৰণিতা দেবী স্বামীৰ নাম: প্ৰদীপ শৰ্মা ঘৰ নং : 114 বয়স : 45 লিঙ্গ : মহিলা	HFW1386330 ফটো উপলব্ধ	185 নাম : অনিতা দেবী স্বামীৰ নাম: ধনেশ্বৰ শৰ্মা ঘৰ নং : 114 বয়স : 40 লিঙ্গ : মহিলা	HFW3070679 ফটো উপলব্ধ	186 নাম : দলি দেবী স্বামীৰ নাম: প্ৰাঞ্জল শৰ্মা ঘৰ নং : 114 বয়স : 28 লিঙ্গ : মহিলা	HFW0634352 ফটো উপলব্ধ
187 নাম : সুৰজিৎ শৰ্মা পিতাৰ নাম: প্ৰদীপ শৰ্মা ঘৰ নং : 114 বয়স : 26 লিঙ্গ : পুৰুষ	HFW0322891 ফটো উপলব্ধ	188 নাম : ভবানী দেবী স্বামীৰ নাম: বিপিন ঘৰ নং : 115 বয়স : 82 লিঙ্গ : মহিলা	HFW1386385 ফটো উপলব্ধ	189 নাম : দিলীপ শৰ্মা পিতাৰ নাম: বিপিন ঘৰ নং : 115 বয়স : 50 লিঙ্গ : পুৰুষ	HFW1386374 ফটো উপলব্ধ
190 নাম : বিনীতা শৰ্মা স্বামীৰ নাম: দিলীপ শৰ্মা ঘৰ নং : 115 বয়স : 44 লিঙ্গ : মহিলা	HFW1392105 ফটো উপলব্ধ	191 নাম : দেবেন্দ্ৰ নাথ শৰ্মা পিতাৰ নাম: কাশিনাথ ঘৰ নং : 116 বয়স : 70 লিঙ্গ : পুৰুষ	HFW1386396 ফটো উপলব্ধ	192 নাম : ৰেন দেবী স্বামীৰ নাম: দেবেন্দ্ৰ ঘৰ নং : 116 বয়স : 66 লিঙ্গ : মহিলা	HFW1386409 ফটো উপলব্ধ
193 নাম : মুনাল শৰ্মা পিতাৰ নাম: দেবেন্দ্ৰ ঘৰ নং : 116 বয়স : 45 লিঙ্গ : পুৰুষ	HFW1386432 ফটো উপলব্ধ	194 নাম : অমল শৰ্মা পিতাৰ নাম: দেবেন্দ্ৰ ঘৰ নং : 116 বয়স : 39 লিঙ্গ : পুৰুষ	HFW1386443 ফটো উপলব্ধ	195 নাম : ভনিতা দেবী স্বামীৰ নাম: মুনাল শৰ্মা ঘৰ নং : 116 বয়স : 38 লিঙ্গ : মহিলা	HFW0674747 ফটো উপলব্ধ
196 নাম : চিন্ময় শৰ্মা পিতাৰ নাম: মহেন্দ্ৰ শৰ্মা ঘৰ নং : 116 বয়স : 28 লিঙ্গ : পুৰুষ	HFW0322883 ফটো উপলব্ধ	197 নাম : অনলা কলিতা স্বামীৰ নাম: হৰকেশ্বৰ ঘৰ নং : 117 বয়স : 63 লিঙ্গ : মহিলা	HFW1386465 ফটো উপলব্ধ	198 নাম : উমেশ কলিতা পিতাৰ নাম: হৰকেশ্বৰ ঘৰ নং : 117 বয়স : 58 লিঙ্গ : পুৰুষ	HFW1386476 ফটো উপলব্ধ
199 নাম : কল্যানী কলিতা স্বামীৰ নাম: উমেশ কলিতা ঘৰ নং : 117 বয়স : 48 লিঙ্গ : মহিলা	HFW1386487 ফটো উপলব্ধ	200 নাম : বিশ্বজিত কলিতা পিতাৰ নাম: হৰকেশ্বৰ কলিতা ঘৰ নং : 117 বয়স : 43 লিঙ্গ : পুৰুষ	HFW1386498 ফটো উপলব্ধ	201 নাম : বন্দিতা কলিতা পিতাৰ নাম: উমেশ কলিতা ঘৰ নং : 117 বয়স : 24 লিঙ্গ : মহিলা	HFW3086683 ফটো উপলব্ধ
202 নাম : বীনা পানী দেবী স্বামীৰ নাম: কাশীনাথ শৰ্মা ঘৰ নং : 233 বয়স : 67 লিঙ্গ : মহিলা	HFW0644765 ফটো উপলব্ধ				



203	1	WXD0004457
নাম : শ্ৰীতিলেখা দেবী স্বামীৰ নাম : কুন্দল কাশ্যপ ঘৰ নং : 96 বয়স : 38 লিঙ্গ : মহিলা		
ফটো উপলব্ধ		

204	1	WXD0049106
নাম : বেখা বানী স্বামীৰ নাম : দীপক শৰ্মা ঘৰ নং : 102 বয়স : 47 লিঙ্গ : মহিলা		
ফটো উপলব্ধ		

205	1	HFW1385122
নাম : সৰলা দেবী স্বামীৰ নাম : বঘু ঘৰ নং : 81 বয়স : 78 লিঙ্গ : মহিলা		
ফটো উপলব্ধ		

206	1	WXD0159541
নাম : শিল্পা তালুকদাৰ পিতাৰ নাম : প্ৰনব তালুকদাৰ ঘৰ নং : 76 বয়স : 18 লিঙ্গ : মহিলা		
ফটো উপলব্ধ		

207	1	WXD0159707
নাম : নিশান্ত চক্ৰবৰ্তী পিতাৰ নাম : প্ৰনব চক্ৰবৰ্তী ঘৰ নং : 80 বয়স : 18 লিঙ্গ : পুৰুষ		
ফটো উপলব্ধ		

208	1	WXD0161646
নাম : মানব কলিতা পিতাৰ নাম : উমেশ কলিতা ঘৰ নং : 117 বয়স : 19 লিঙ্গ : পুৰুষ		
ফটো উপলব্ধ		

209	1	WXD0165563
নাম : কুলদীপ চক্ৰবৰ্তী পিতাৰ নাম : সুৰেন্দ্ৰ নাথ শৰ্মা ঘৰ নং : 100 বয়স : 26 লিঙ্গ : পুৰুষ		
ফটো উপলব্ধ		

210	1	WXD0166405
নাম : বুবি দেবী পিতাৰ নাম : গজেন্দ্ৰ নাথ শৰ্মা ঘৰ নং : 114 বয়স : 19 লিঙ্গ : মহিলা		
ফটো উপলব্ধ		

211	1	WXD0166520
নাম : পাৰ্থ প্ৰতিম শৰ্মা পিতাৰ নাম : সুৰেন্দ্ৰ নাথ শৰ্মা ঘৰ নং : 114 বয়স : 30 লিঙ্গ : পুৰুষ		
ফটো উপলব্ধ		

212	1	WXD0168591
নাম : প্ৰিয়ংকা শৰ্মা মাতৃৰ নাম : ৰমী দেবী ঘৰ নং : 150 বয়স : 20 লিঙ্গ : মহিলা		
ফটো উপলব্ধ		

213	1	WXD0175448
নাম : ধৰিত্ৰী কলিতা স্বামীৰ নাম : দীপক চক্ৰবৰ্তী ঘৰ নং : 91 বয়স : 23 লিঙ্গ : মহিলা		
ফটো উপলব্ধ		

214	1	WXD0184184
নাম : নিলিমা দেবী স্বামীৰ নাম : দিলীপ চক্ৰবৰ্তী ঘৰ নং : 100 বয়স : 48 লিঙ্গ : মহিলা		
ফটো উপলব্ধ		



## ভোটাৰৰ সাৰাংশ

## A) ভোটাৰৰ সংখ্যা

	তালিকাৰ প্ৰকাৰ	তালিকাৰ চিনাক্তকৰণ	ভোটাৰৰ সংখ্যা							
			পুৰুষ	মহিলা	৩য় লিঙ্গ	মুঠ				
I	মূল তালিকা	মূল তালিকা	বিশেষ সংশোধন, 2026 চনৰ পূৰ্বৰ 2025 চনৰ মূল তালিকাৰ লগত থকা সংযোজন সমূহ একত্ৰিতকৰণ কৰা তালিকা।				105	97	0	202
II	যোগ তালিকা	পৰিপূৰক 1	বিশেষ সংক্ষিপ্ত সংশোধন, 2026				4	8	0	12
		পৰিপূৰক 2	অনবিচ্ছিন্ন সংশোধন 2026				0	0	0	0
		মুঠ					4	8	0	12
III	বিয়োজন তালিকা	পৰিপূৰক 1	বিশেষ সংক্ষিপ্ত সংশোধন, 2026				4	6	0	10
		পৰিপূৰক 2	অনবিচ্ছিন্ন সংশোধন 2026				0	0	0	0
		মুঠ					4	6	0	10
IV	লিংগ ক্ষেত্ৰত পৰিবৰ্তনৰ বাবে পাৰ্থক্য						0	0	0	0
এই সংশোধনৰ পিছত ভোটাৰ তালিকাত ভোটাৰৰ মুঠ সংখ্যা (I+II-III+IV)			105	99	0	204				

## B) শুধৰনীৰ সংখ্যা

তালিকাৰ প্ৰকাৰ	তালিকাৰ চিনাক্তকৰণ	শুধৰনীৰ সংখ্যা
পৰিপূৰক 1	বিশেষ সংক্ষিপ্ত সংশোধন, 2026	0
পৰিপূৰক 2	অনবিচ্ছিন্ন সংশোধন 2026	3
	মুঠ	3

নিৰ্বাচক পঞ্জীয়ন বিষয়াৰ স্বাক্ষৰ

E-মৃত, S-স্থানান্তৰিত/ বাসস্থান পৰিবৰ্তন, R-প্ৰতিলিপি, M-নিখোজ, Q-অযোগ্য