

ভোটাৰ তালিকা 2026 S03 অসম



বিধানসভা সমষ্টিৰ নম্বৰ, নাম আৰু সংৰক্ষণৰ স্থিতি : 39 - নলবাৰী (সাধাৰণ)		খণ্ড নং : 23																			
এই বিধানসভা সমষ্টিত কোন সংসদীয় সমষ্টিৰ অন্তৰ্গত তাৰ নম্বৰ, নাম আৰু সংৰক্ষণ স্থিতি : 3 - বৰপেটা (সাধাৰণ)																					
1. সংশোধনৰ বিৱৰণ																					
সংশোধনৰ বছৰ	2026	তালিকাৰ চিনাক্তকৰণ																			
ভিত্তি তাৰিখ	01-04-2026	বিশেষ সংশোধন, 2026 চনৰ পূৰ্বৰ 2025 চনৰ মূল তালিকাৰ লগত থকা সংযোজন সমূহ একত্ৰিতকৰণ কৰা তালিকা।																			
সংশোধনৰ প্ৰকাৰ	বিশেষ সংশোধন 2026																				
প্ৰকাশনৰ তাৰিখ	23-03-2026																				
2. খণ্ড আৰু ভোটগ্ৰহন কেন্দ্ৰৰ বিৱৰণ																					
খণ্ডৰ অন্তৰ্গত এলেকা সমূহৰ নম্বৰ আৰু নাম																					
1-হাঁহদলি	<table border="1" style="width: 100%; border-collapse: collapse;"> <tr> <td>মূল চহৰ/গাওঁ</td> <td>: হাঁহদলি</td> </tr> <tr> <td>ৱাৰ্ড নং</td> <td>:</td> </tr> <tr> <td>ডাকঘৰ</td> <td>: ঘগ্ৰাপাৰ</td> </tr> <tr> <td>পুলিচ থানা</td> <td>: ঘগ্ৰাপাৰ</td> </tr> <tr> <td>ব্লক</td> <td>: বড়িগোগ বনভাগ খণ্ড-১</td> </tr> <tr> <td>ৰাজহ চক্ৰ</td> <td>: ঘগ্ৰাপাৰ</td> </tr> <tr> <td>জিলা</td> <td>: নলবাৰী</td> </tr> <tr> <td>পিনকোড</td> <td>: 781369</td> </tr> </table>					মূল চহৰ/গাওঁ	: হাঁহদলি	ৱাৰ্ড নং	:	ডাকঘৰ	: ঘগ্ৰাপাৰ	পুলিচ থানা	: ঘগ্ৰাপাৰ	ব্লক	: বড়িগোগ বনভাগ খণ্ড-১	ৰাজহ চক্ৰ	: ঘগ্ৰাপাৰ	জিলা	: নলবাৰী	পিনকোড	: 781369
মূল চহৰ/গাওঁ	: হাঁহদলি																				
ৱাৰ্ড নং	:																				
ডাকঘৰ	: ঘগ্ৰাপাৰ																				
পুলিচ থানা	: ঘগ্ৰাপাৰ																				
ব্লক	: বড়িগোগ বনভাগ খণ্ড-১																				
ৰাজহ চক্ৰ	: ঘগ্ৰাপাৰ																				
জিলা	: নলবাৰী																				
পিনকোড	: 781369																				
3. ভোটগ্ৰহন কেন্দ্ৰৰ বিৱৰণ																					
ভোটগ্ৰহন কেন্দ্ৰৰ নম্বৰ আৰু নাম :		ভোটগ্ৰহন কেন্দ্ৰৰ প্ৰকাৰ (পুৰুষ/মহিলা/সাধাৰণ)		সাধাৰণ																	
23 - 88৮ নং হাহদলি প্ৰাথমিক বিদ্যালয়(বাও শাখা)		খণ্ডৰ অন্তৰ্গত সহায়ক ভোটগ্ৰহন কেন্দ্ৰৰ সংখ্যা :		0																	
ভোটগ্ৰহন কেন্দ্ৰৰ ঠিকনা :																					
88৮ নং হাহদলি প্ৰাথমিক বিদ্যালয়, ৰুম নং ২, হাহদলি, নলবাৰী																					
4. ভোটাৰৰ সংখ্যা																					
আৰম্ভনি ক্ৰমিক নং	শেষ ক্ৰমিক নং	মুঠ ভোটাৰ																			
		পুৰুষ	মহিলা	৩য় লিঙ্গ	মুঠ																
1	781	396	360	0	756																

নিৰ্বাচক পঞ্জীয়ন বিষয়াৰ স্বাক্ষৰ

Nazri Naksha

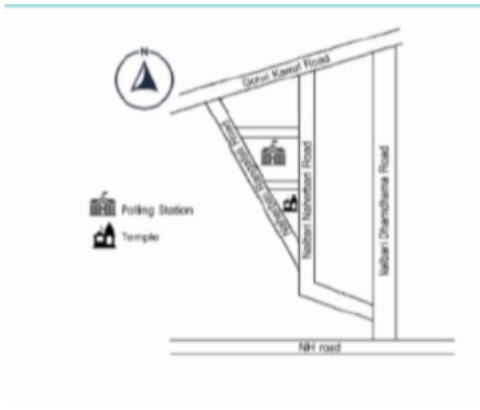

Google Map View



Polling Station Building Front View



ভোটগ্রহন কেন্দ্ৰৰ সন্মুখৰ দৃশ্য



Cad View

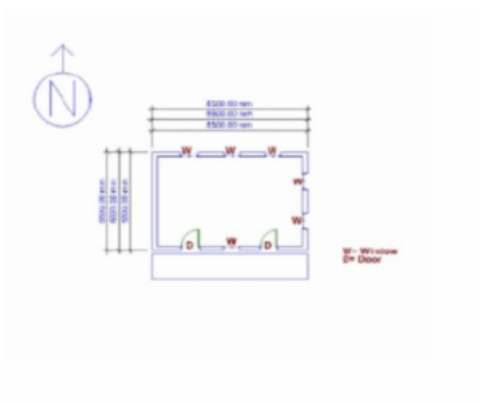

Key MAP View





<p>S 1 WXD0099150</p> <p>নাম : অবিনাশ ৰাজবংশী পিতাৰ নাম: কেশৱ ৰাজবংশী ঘৰ নং : 54 বয়স : 21 লিঙ্গ : পুৰুষ</p> <p>ফটো উপলব্ধ</p>	<p>S 2 WXD0100149</p> <p>নাম : ছাইদল হক পিতাৰ নাম: ৰয়জান আলী ঘৰ নং : 101 বয়স : 35 লিঙ্গ : পুৰুষ</p> <p>ফটো উপলব্ধ</p>	<p>3 WXD0102004</p> <p>নাম : নৰজামাল আলী অন্যান্য: জোন্না বেগম ঘৰ নং : 105 বয়স : 23 লিঙ্গ : পুৰুষ</p> <p>ফটো উপলব্ধ</p>
<p>S 4 DNB3242566</p> <p>নাম : ফজল হক পিতাৰ নাম: পশুপাল আলী ঘৰ নং : 106 বয়স : 30 লিঙ্গ : পুৰুষ</p> <p>ফটো উপলব্ধ</p>	<p>S 5 WXD0092098</p> <p>নাম : মৰ্জিনা খাতুন স্বামীৰ নাম: ফজল হক ঘৰ নং : 106 বয়স : 24 লিঙ্গ : মহিলা</p> <p>ফটো উপলব্ধ</p>	<p>6 HFW0003243</p> <p>নাম : অলক বড়ো পিতাৰ নাম: লঘনা ঘৰ নং : 128 বয়স : 53 লিঙ্গ : পুৰুষ</p> <p>ফটো উপলব্ধ</p>
<p>7 HFW0003244</p> <p>নাম : সনেশ্বৰ বড়ো পিতাৰ নাম: লঘনা বড়ো ঘৰ নং : 128 বয়স : 50 লিঙ্গ : পুৰুষ</p> <p>ফটো উপলব্ধ</p>	<p>8 HFW0003245</p> <p>নাম : মিনতি বড়ো স্বামীৰ নাম: অলক বড়ো ঘৰ নং : 128 বয়স : 46 লিঙ্গ : মহিলা</p> <p>ফটো উপলব্ধ</p>	<p>9 HFW6239243</p> <p>নাম : অনিমা বড়ো স্বামীৰ নাম: সনেশ্বৰ বড়ো ঘৰ নং : 128 বয়স : 45 লিঙ্গ : মহিলা</p> <p>ফটো উপলব্ধ</p>
<p>10 HFW0439885</p> <p>নাম : পিতাম্বৰ বড়ো পিতাৰ নাম: সনেশ্বৰ বড়ো ঘৰ নং : 128 বয়স : 28 লিঙ্গ : পুৰুষ</p> <p>ফটো উপলব্ধ</p>	<p>11 HFW0439679</p> <p>নাম : বনু বড়ো স্বামীৰ নাম: পিতাম্বৰ বড়ো ঘৰ নং : 128 বয়স : 26 লিঙ্গ : মহিলা</p> <p>ফটো উপলব্ধ</p>	<p>12 HFW0003246</p> <p>নাম : মজি প্ৰিয়া স্বামীৰ নাম: লাই ঘৰ নং : 125 বয়স : 78 লিঙ্গ : মহিলা</p> <p>ফটো উপলব্ধ</p>
<p>13 HFW6239287</p> <p>নাম : নিকন ৰামচিয়াৰী পিতাৰ নাম: লাহিত ৰামচিয়াৰী ঘৰ নং : 125 বয়স : 53 লিঙ্গ : পুৰুষ</p> <p>ফটো উপলব্ধ</p>	<p>14 HFW0003248</p> <p>নাম : অঞ্জলী ৰামচিয়াৰী মাতৃৰ নাম: নিকন ৰামচিয়াৰী ঘৰ নং : 125 বয়স : 48 লিঙ্গ : মহিলা</p> <p>ফটো উপলব্ধ</p>	<p>15 HFW6244264</p> <p>নাম : বিশ্বজিৎ ৰামচিয়াৰী পিতাৰ নাম: গনেশ ৰামচিয়াৰী ঘৰ নং : 125 বয়স : 34 লিঙ্গ : পুৰুষ</p> <p>ফটো উপলব্ধ</p>
<p>16 HFW0596064</p> <p>নাম : অনপমা বড়ো স্বামীৰ নাম: প্ৰসেনজিৎ ৰামচিয়াৰী ঘৰ নং : 125 বয়স : 29 লিঙ্গ : মহিলা</p> <p>ফটো উপলব্ধ</p>	<p>17 HFW0152132</p> <p>নাম : প্ৰসেনজিত ৰামচিয়াৰী পিতাৰ নাম: গনেশ ৰামচিয়াৰী ঘৰ নং : 125 বয়স : 28 লিঙ্গ : পুৰুষ</p> <p>ফটো উপলব্ধ</p>	<p>18 HFW0439927</p> <p>নাম : সত্যজিত ৰামচিয়াৰী পিতাৰ নাম: গনেশ ৰামচিয়াৰী ঘৰ নং : 125 বয়স : 26 লিঙ্গ : পুৰুষ</p> <p>ফটো উপলব্ধ</p>
<p>19 HFW0424945</p> <p>নাম : অঞ্জন ৰামচিয়াৰী পিতাৰ নাম: নিকন ৰামচিয়াৰী ঘৰ নং : 125 বয়স : 26 লিঙ্গ : পুৰুষ</p> <p>ফটো উপলব্ধ</p>	<p>20 HFW0031237</p> <p>নাম : মনিছা বড়ো স্বামীৰ নাম: ছমেন বড়ো ঘৰ নং : 129 বয়স : 49 লিঙ্গ : মহিলা</p> <p>ফটো উপলব্ধ</p>	<p>21 HFW0003251</p> <p>নাম : উমেশ বড়ো পিতাৰ নাম: লক্ষীৰ বড়ো ঘৰ নং : 129 বয়স : 46 লিঙ্গ : পুৰুষ</p> <p>ফটো উপলব্ধ</p>
<p>22 HFW6239356</p> <p>নাম : শ্ৰী সুমেশু চন্দ্ৰ বড়ো পিতাৰ নাম: লক্ষীৰ বড়ো ঘৰ নং : 129 বয়স : 45 লিঙ্গ : পুৰুষ</p> <p>ফটো উপলব্ধ</p>	<p>23 HFW6239345</p> <p>নাম : অনু বড়ো স্বামীৰ নাম: উমেশ ঘৰ নং : 129 বয়স : 44 লিঙ্গ : মহিলা</p> <p>ফটো উপলব্ধ</p>	<p>24 HFW0003252</p> <p>নাম : বিনন্দ বড়ো পিতাৰ নাম: লক্ষীৰ ঘৰ নং : 129 বয়স : 40 লিঙ্গ : পুৰুষ</p> <p>ফটো উপলব্ধ</p>
<p>25 HFW0287789</p> <p>নাম : অনিমা বড়ো স্বামীৰ নাম: বিনন্দ বড়ো ঘৰ নং : 129 বয়স : 36 লিঙ্গ : মহিলা</p> <p>ফটো উপলব্ধ</p>	<p>26 HFW3087947</p> <p>নাম : অংচলী বড়ো পিতাৰ নাম: উমেশ বড়ো ঘৰ নং : 127 বয়স : 22 লিঙ্গ : মহিলা</p> <p>ফটো উপলব্ধ</p>	<p>27 HFW0003254</p> <p>নাম : স্বপন ৰামচিয়াৰী পিতাৰ নাম: কাহি ঘৰ নং : 128 বয়স : 53 লিঙ্গ : পুৰুষ</p> <p>ফটো উপলব্ধ</p>
<p>#2 28 HFW0139972</p> <p>নাম : পূৰ্ণিমা লাহৰী স্বামীৰ নাম: স্বপন ৰামচিয়াৰী ঘৰ নং : 128 বয়স : 31 লিঙ্গ : মহিলা</p> <p>ফটো উপলব্ধ</p>	<p>29 HFW0003255</p> <p>নাম : বিহু খাখলাৰী পিতাৰ নাম: অৰাবিন্দ ঘৰ নং : 128 বয়স : 59 লিঙ্গ : পুৰুষ</p> <p>ফটো উপলব্ধ</p>	<p>30 HFW0003256</p> <p>নাম : বানেশ্বৰী খাকলাৰী স্বামীৰ নাম: বিহু ঘৰ নং : 128 বয়স : 53 লিঙ্গ : মহিলা</p> <p>ফটো উপলব্ধ</p>



31 নাম : কেছব খাখলাৰী পিতাৰ নাম: বিপুল খাখলাৰী ঘৰ নং : ১২৯ বয়স : 27 লিঙ্গ : পুৰুষ	HFW0289215 ফটো উপলব্ধ	32 নাম : খগেন ৰামচিয়াৰী পিতাৰ নাম: ৰামসিং ঘৰ নং : ১৩০ বয়স : 58 লিঙ্গ : পুৰুষ	HFW0003257 ফটো উপলব্ধ	33 নাম : সুবান ৰামছিয়াৰী স্বামীৰ নাম: খগেন ঘৰ নং : ১৩০ বয়স : 53 লিঙ্গ : মহিলা	HFW0003258 ফটো উপলব্ধ
34 নাম : জীতেন ৰামচিয়াৰী পিতাৰ নাম: খগেন ৰামচিয়াৰী ঘৰ নং : ১৩০ বয়স : 37 লিঙ্গ : পুৰুষ	HFW0003259 ফটো উপলব্ধ	35 নাম : ববিতা বড়ো স্বামীৰ নাম: জীতেন ৰামচিয়াৰী ঘৰ নং : 130 বয়স : 29 লিঙ্গ : মহিলা	WXD0100180 ফটো উপলব্ধ	36 নাম : হিমালী ৰামছিয়াৰী পিতাৰ নাম: খগেন ৰামচিয়াৰী ঘৰ নং : ১৩০ বয়স : 27 লিঙ্গ : মহিলা	HFW0137273 ফটো উপলব্ধ
37 নাম : মীন খাখলাৰী স্বামীৰ নাম: চণ্ডীচৰন ঘৰ নং : ১৩১ বয়স : 63 লিঙ্গ : মহিলা	HFW0003261 ফটো উপলব্ধ	38 নাম : বিবাৰী খাখলাৰী স্বামীৰ নাম: দীনেশ খাখলাৰী ঘৰ নং : ১৩১ বয়স : 51 লিঙ্গ : মহিলা	HFW6244377 ফটো উপলব্ধ	39 নাম : দীনেশ খাখলাৰী পিতাৰ নাম: অৰবিন্দ খাখলাৰী ঘৰ নং : ১৩১ বয়স : 50 লিঙ্গ : পুৰুষ	HFW6244208 ফটো উপলব্ধ
40 নাম : হেমন্ত খাখলাৰী পিতাৰ নাম: চন্ডিচৰন ঘৰ নং : ১৩১ বয়স : 35 লিঙ্গ : পুৰুষ	HFW6239470 ফটো উপলব্ধ	41 নাম : শ্যামন্ত খাখলাৰী পিতাৰ নাম: চন্ডিচৰন ঘৰ নং : ১৩১ বয়স : 35 লিঙ্গ : পুৰুষ	HFW6239481 ফটো উপলব্ধ	42 নাম : অনীতা খাখলাৰী স্বামীৰ নাম: শ্যামন্ত খাখলাৰী ঘৰ নং : ১৩১ বয়স : 35 লিঙ্গ : মহিলা	HFW0539346 ফটো উপলব্ধ
43 নাম : লোক খাখলাৰী পিতাৰ নাম: চণ্ডী চৰন খাখলাৰী ঘৰ নং : ১৩১ বয়স : 31 লিঙ্গ : পুৰুষ	HFW6244479 ফটো উপলব্ধ	44 নাম : অনামিকা খাখলাৰী পিতাৰ নাম: পংকজ খাখলাৰী ঘৰ নং : ১৩১ বয়স : 30 লিঙ্গ : মহিলা	HFW2300366 ফটো উপলব্ধ	S 45 নাম : জিৰিমায়া খাখলাৰী পিতাৰ নাম: দীনেশ খাখলাৰী ঘৰ নং : ১৩১ বয়স : 29 লিঙ্গ : মহিলা	HFW0290817 ফটো উপলব্ধ
46 নাম : জগামী মুছাহাৰী স্বামীৰ নাম: লকৌ খাখলাৰী ঘৰ নং : 131 বয়স : 29 লিঙ্গ : মহিলা	WXD0020388 ফটো উপলব্ধ	47 নাম : মৌচমী খাখলাৰী পিতাৰ নাম: দীনেশ খাখলাৰী ঘৰ নং : 131 বয়স : 22 লিঙ্গ : মহিলা	WXD0045617 ফটো উপলব্ধ	48 নাম : ভনীতা খাখলাৰী স্বামীৰ নাম: প্ৰনৱ খাখলাৰী ঘৰ নং : ১৩১ক বয়স : 40 লিঙ্গ : মহিলা	HFW0290585 ফটো উপলব্ধ
49 নাম : পংকজ খাখলাৰী পিতাৰ নাম: চন্ডিচৰন ঘৰ নং : ১৩১ক বয়স : 48 লিঙ্গ : পুৰুষ	HFW6239492 ফটো উপলব্ধ	50 নাম : প্ৰনব খাখলাৰী পিতাৰ নাম: চন্ডিচৰন ঘৰ নং : ১৩১ক বয়স : 46 লিঙ্গ : পুৰুষ	HFW6239505 ফটো উপলব্ধ	51 নাম : ৰিংকু খাখলাৰী স্বামীৰ নাম: পংকজ ঘৰ নং : ১৩১ক বয়স : 43 লিঙ্গ : মহিলা	HFW6239516 ফটো উপলব্ধ
52 নাম : ববীৰাজ খাখলাৰী পিতাৰ নাম: চণ্ডী চৰন খাখলাৰী ঘৰ নং : ১৩১ক বয়স : 37 লিঙ্গ : পুৰুষ	HFW6239527 ফটো উপলব্ধ	53 নাম : দমে প্ৰিয়া খাখলাৰী স্বামীৰ নাম: ভদ্ৰেশ্বৰ ঘৰ নং : ১৩২ বয়স : 76 লিঙ্গ : মহিলা	HFW0003262 ফটো উপলব্ধ	54 নাম : ভদ্ৰেশ্বৰ খাখলাৰী পিতাৰ নাম: চণ্ডাল ঘৰ নং : ১৩২ বয়স : 69 লিঙ্গ : পুৰুষ	HFW0003263 ফটো উপলব্ধ
55 নাম : নাৰায়ন খাখলাৰী পিতাৰ নাম: ভদ্ৰেশ্বৰ ঘৰ নং : ১৩২ বয়স : 45 লিঙ্গ : পুৰুষ	HFW0003264 ফটো উপলব্ধ	56 নাম : নিৰঞ্জন খাখলাৰী পিতাৰ নাম: ভদ্ৰেশ্বৰ ঘৰ নং : ১৩২ বয়স : 40 লিঙ্গ : পুৰুষ	HFW0003265 ফটো উপলব্ধ	57 নাম : অৰ্চনা বড়ো স্বামীৰ নাম: নাৰায়ন খাখলাৰী ঘৰ নং : 132 বয়স : 23 লিঙ্গ : মহিলা	WXD0124313 ফটো উপলব্ধ
58 নাম : মীৰিশ স্বৰ্গীয়াৰী পিতাৰ নাম: চৰিত্ৰ স্বৰ্গীয়াৰী ঘৰ নং : 133 বয়স : 44 লিঙ্গ : পুৰুষ	HFW0003267 ফটো উপলব্ধ	59 নাম : জয়ন্তী স্বৰ্গীয়াৰী স্বামীৰ নাম: মীৰিশ স্বৰ্গীয়াৰী ঘৰ নং : 133 বয়স : 42 লিঙ্গ : মহিলা	HFW0036988 ফটো উপলব্ধ	60 নাম : কুসুম ৰাজবংশী পিতাৰ নাম: চৰিত্ৰ ঘৰ নং : ১৩৩ বয়স : 37 লিঙ্গ : পুৰুষ	HFW0003268 ফটো উপলব্ধ



61 নাম : ফেলাইশ্ৰী স্বৰ্গীয়াৰী স্বামীৰ নাম: চৰিত্ৰ ঘৰ নং : ১৩৪ বয়স : 58 লিঙ্গ : মহিলা	HFW0003271 ফটো উপলব্ধ	62 নাম : জিতেন স্বৰ্গীয়াৰী পিতাৰ নাম: চৰিত্ৰ ঘৰ নং : ১৩৪ বয়স : 36 লিঙ্গ : পুৰুষ	HFW0003272 ফটো উপলব্ধ	63 নাম : হিমাংকু স্বৰ্গীয়াৰী পিতাৰ নাম: চৰিত্ৰ স্বৰ্গীয়াৰী ঘৰ নং : ১৩৪ বয়স : 35 লিঙ্গ : পুৰুষ	HFW0038109 ফটো উপলব্ধ
64 নাম : জন বড়ো স্বৰ্গীয়াৰী স্বামীৰ নাম: জীতেন স্বৰ্গীয়াৰী ঘৰ নং : ১৩৪ বয়স : 34 লিঙ্গ : মহিলা	HFW0554956 ফটো উপলব্ধ	65 নাম : মণিৰাম ভট্ট পিতাৰ নাম: ঋষিপদ ভট্ট ঘৰ নং : ১৩৪ বয়স : 31 লিঙ্গ : পুৰুষ	HFW6244413 ফটো উপলব্ধ	66 নাম : জ্যোতিষ স্বৰ্গীয়াৰী পিতাৰ নাম: চৰিত্ৰ স্বৰ্গীয়াৰী ঘৰ নং : 134 বয়স : 31 লিঙ্গ : পুৰুষ	WXD0100909 ফটো উপলব্ধ
67 নাম : বিজয়ন্তী ব্ৰহ্ম স্বামীৰ নাম: জ্যোতিষ স্বৰ্গীয়াৰী ঘৰ নং : ১৩৪ বয়স : 28 লিঙ্গ : মহিলা	HFW0292128 ফটো উপলব্ধ	68 নাম : পাপু স্বৰ্গীয়াৰী পিতাৰ নাম: চৰিত্ৰ স্বৰ্গীয়াৰী ঘৰ নং : ১৩৪ বয়স : 27 লিঙ্গ : পুৰুষ	HFW0609271 ফটো উপলব্ধ	69 নাম : অঞ্জু স্বৰ্গীয়াৰী স্বামীৰ নাম: হিমাংকু স্বৰ্গীয়াৰী ঘৰ নং : 134 বয়স : 24 লিঙ্গ : মহিলা	WXD0026252 ফটো উপলব্ধ
70 নাম : প্ৰবিন স্বৰ্গীয়াৰী পিতাৰ নাম: ধনী ঘৰ নং : ১৩৫ বয়স : 48 লিঙ্গ : পুৰুষ	HFW0003275 ফটো উপলব্ধ	71 নাম : জোনালী ব্ৰহ্ম স্বৰ্গীয়াৰী স্বামীৰ নাম: প্ৰবিন স্বৰ্গীয়াৰী ঘৰ নং : ১৩৫ বয়স : 45 লিঙ্গ : মহিলা	HFW0151910 ফটো উপলব্ধ	72 নাম : মানীক স্বৰ্গীয়াৰী পিতাৰ নাম: ধনী ঘৰ নং : ১৩৫ বয়স : 45 লিঙ্গ : পুৰুষ	HFW0003276 ফটো উপলব্ধ
73 নাম : লোলিত পিতাৰ নাম: ধনী ঘৰ নং : ১৩৫ক বয়স : 53 লিঙ্গ : পুৰুষ	HFW0003278 ফটো উপলব্ধ	74 নাম : বৈজন্তী ব্ৰহ্ম স্বামীৰ নাম: লোলিত ব্ৰহ্ম ঘৰ নং : ১৩৫ক বয়স : 46 লিঙ্গ : মহিলা	HFW0003279 ফটো উপলব্ধ	75 নাম : বাৰ্জেন্দ্ৰ স্বৰ্গীয়াৰী পিতাৰ নাম: খেংলা ঘৰ নং : ১৩৬ বয়স : 56 লিঙ্গ : পুৰুষ	HFW0003281 ফটো উপলব্ধ
76 নাম : নাগেশ্বৰী স্বৰ্গীয়াৰী স্বামীৰ নাম: বাৰ্জেন্দ্ৰ ঘৰ নং : ১৩৬ বয়স : 40 লিঙ্গ : মহিলা	HFW0003282 ফটো উপলব্ধ	77 নাম : নগেন বড়ো পিতাৰ নাম: ফেংলা ঘৰ নং : ১৩৬ক বয়স : 53 লিঙ্গ : পুৰুষ	HFW0003283 ফটো উপলব্ধ	78 নাম : পদমী বড়ো স্বামীৰ নাম: নগেন ঘৰ নং : ১৩৬ক বয়স : 45 লিঙ্গ : মহিলা	HFW0003284 ফটো উপলব্ধ
79 নাম : প্ৰদীপ স্বৰ্গীয়াৰী পিতাৰ নাম: খেংলা স্বৰ্গীয়াৰী ঘৰ নং : ১৩৭ বয়স : 57 লিঙ্গ : পুৰুষ	HFW0003285 ফটো উপলব্ধ	80 নাম : হীৰা স্বৰ্গীয়াৰী স্বামীৰ নাম: দীপ স্বৰ্গীয়াৰী ঘৰ নং : ১৩৭ বয়স : 41 লিঙ্গ : মহিলা	HFW0003286 ফটো উপলব্ধ	81 নাম : লিপিকা স্বৰ্গীয়াৰী পিতাৰ নাম: প্ৰদীপ স্বৰ্গীয়াৰী ঘৰ নং : 137 বয়স : 21 লিঙ্গ : মহিলা	HFW3084993 ফটো উপলব্ধ
82 নাম : বাবুল স্বৰ্গীয়াৰী পিতাৰ নাম: হাচিব স্বৰ্গীয়াৰী ঘৰ নং : ১৩৮ বয়স : 78 লিঙ্গ : পুৰুষ	HFW0003287 ফটো উপলব্ধ	83 নাম : সনেশ্বৰী স্বৰ্গীয়াৰী স্বামীৰ নাম: বাবুল স্বৰ্গীয়াৰী ঘৰ নং : ১৩৮ বয়স : 72 লিঙ্গ : মহিলা	HFW0003288 ফটো উপলব্ধ	84 নাম : বঞ্জীত স্বৰ্গীয়াৰী পিতাৰ নাম: বাবুল ঘৰ নং : ১৩৮ বয়স : 51 লিঙ্গ : পুৰুষ	HFW0003289 ফটো উপলব্ধ
85 নাম : চন্দ্ৰ স্বৰ্গীয়াৰী পিতাৰ নাম: বাবুল ঘৰ নং : ১৩৮ বয়স : 49 লিঙ্গ : পুৰুষ	HFW0003290 ফটো উপলব্ধ	86 নাম : কল্পনা বড়ো স্বামীৰ নাম: বনজিত স্বৰ্গীয়াৰী ঘৰ নং : ১৩৮ বয়স : 38 লিঙ্গ : মহিলা	HFW0003292 ফটো উপলব্ধ	# 87 নাম : সঞ্জীব স্বৰ্গীয়াৰী পিতাৰ নাম: বাবুল স্বৰ্গীয়াৰী ঘৰ নং : 140 বয়স : 37 লিঙ্গ : পুৰুষ	HFW0003291 ফটো উপলব্ধ
# 88 নাম : বিবাৰী ৰামছিয়াৰী স্বামীৰ নাম: সঞ্জীব স্বৰ্গীয়াৰী ঘৰ নং : 140 বয়স : 29 লিঙ্গ : মহিলা	HFW1914126 ফটো উপলব্ধ	89 নাম : দিপালী বড়ো পিতাৰ নাম: ভবেন ঘৰ নং : ১৩৯ বয়স : 45 লিঙ্গ : মহিলা	HFW0003295 ফটো উপলব্ধ	90 নাম : লেমটা বড়ো স্বামীৰ নাম: কাতি ঘৰ নং : ১৪১ বয়স : 69 লিঙ্গ : মহিলা	HFW0003297 ফটো উপলব্ধ

91	HFW0003298	ফটো উপলব্ধ	92	HFW0003299	ফটো উপলব্ধ	93	HFW0003300	ফটো উপলব্ধ
নাম : মনোজ বড়ো পিতাৰ নাম: কাতি ঘৰ নং : 181 বয়স : 54 লিঙ্গ : পুৰুষ			নাম : দিপালী বড়ো স্বামীৰ নাম: মনোজ বড়ো ঘৰ নং : 181 বয়স : 47 লিঙ্গ : মহিলা			নাম : সৃজমা শূৰ্গীয়াৰী পিতাৰ নাম: মানিক শূৰ্গীয়াৰী ঘৰ নং : 181 বয়স : 40 লিঙ্গ : মহিলা		
94	HFW0003301	ফটো উপলব্ধ	95	HFW0149153	ফটো উপলব্ধ	96	WXD0019604	ফটো উপলব্ধ
নাম : চন্দন বড়ো পিতাৰ নাম: কাতি ঘৰ নং : 181 বয়স : 36 লিঙ্গ : পুৰুষ			নাম : মনিকা বড়ো স্বামীৰ নাম: চন্দন বড়ো ঘৰ নং : 181 বয়স : 32 লিঙ্গ : মহিলা			নাম : গোপী বড়ো পিতাৰ নাম: মনোজ বড়ো ঘৰ নং : 141 বয়স : 21 লিঙ্গ : পুৰুষ		
97	HFW2486769	ফটো উপলব্ধ	98	HFW0003302	ফটো উপলব্ধ	99	HFW0003304	ফটো উপলব্ধ
নাম : লক্ষ্মী বড়ো পিতাৰ নাম: মনোজ বড়ো ঘৰ নং : 181 বয়স : 24 লিঙ্গ : মহিলা			নাম : গেচাওঁ বড়ো স্বামীৰ নাম: নন্দ ঘৰ নং : 182 বয়স : 83 লিঙ্গ : মহিলা			নাম : ভাৰতী বড়ো স্বামীৰ নাম: অজিত ঘৰ নং : 182 বয়স : 55 লিঙ্গ : মহিলা		
100	HFW0003306	ফটো উপলব্ধ	101	HFW0439489	ফটো উপলব্ধ	102	HFW2499549	ফটো উপলব্ধ
নাম : ফাগুনী বড়ো স্বামীৰ নাম: সোমবাৰ ঘৰ নং : 182 বয়স : 48 লিঙ্গ : মহিলা			নাম : বাহুল বড়ো পিতাৰ নাম: অজিত বড়ো ঘৰ নং : 182 বয়স : 26 লিঙ্গ : পুৰুষ			নাম : পূৰ্ণিমা বড়ো স্বামীৰ নাম: বুদ্ধ বড়ো ঘৰ নং : 182 বয়স : 25 লিঙ্গ : মহিলা		
103	HFW2499531	ফটো উপলব্ধ	104	HFW3080868	ফটো উপলব্ধ	105	HFW0003307	ফটো উপলব্ধ
নাম : বুদ্ধ বড়ো পিতাৰ নাম: সোমবাৰ বড়ো ঘৰ নং : 182 বয়স : 24 লিঙ্গ : পুৰুষ			নাম : বিকাশ বড়ো মাতৃৰ নাম: ফাগুনী বড়ো ঘৰ নং : 142 বয়স : 22 লিঙ্গ : পুৰুষ			নাম : বিবাৰী বালা বড়ো স্বামীৰ নাম: জয়সিং বড়ো ঘৰ নং : 183 বয়স : 73 লিঙ্গ : মহিলা		
106	HFW0003309	ফটো উপলব্ধ	107	HFW0152181	ফটো উপলব্ধ	108	HFW6244219	ফটো উপলব্ধ
নাম : প্ৰাজীত বড়ো পিতাৰ নাম: জয়সিং বড়ো ঘৰ নং : 183 বয়স : 38 লিঙ্গ : পুৰুষ			নাম : অৰুনা শূৰ্গীয়াৰী স্বামীৰ নাম: প্ৰাজীত বড়ো ঘৰ নং : 183 বয়স : 38 লিঙ্গ : মহিলা			নাম : প্ৰহ্লাদ বড়ো অন্যান্য: বিবাৰী বড়ো ঘৰ নং : 183 বয়স : 33 লিঙ্গ : পুৰুষ		
109	WXD0113290	ফটো উপলব্ধ	110	HFW0003311	ফটো উপলব্ধ	111	HFW0003313	ফটো উপলব্ধ
নাম : বিউটি ৰামচিয়াৰী স্বামীৰ নাম: প্ৰহ্লাদ বড়ো ঘৰ নং : 143 বয়স : 24 লিঙ্গ : মহিলা			নাম : ত্ৰিকেন বড়ো পিতাৰ নাম: গনেশ ঘৰ নং : 188 বয়স : 60 লিঙ্গ : পুৰুষ			নাম : তুলিকা বড়ো স্বামীৰ নাম: ত্ৰিকেন ঘৰ নং : 188 বয়স : 53 লিঙ্গ : মহিলা		
112	HFW0297655	ফটো উপলব্ধ	113	HFW0003314	ফটো উপলব্ধ	114	HFW6240068	ফটো উপলব্ধ
নাম : শুভম বড়ো পিতাৰ নাম: টিকেন বড়ো ঘৰ নং : 188 বয়স : 27 লিঙ্গ : পুৰুষ			নাম : ডিম্বেশ্বৰ বড়ো পিতাৰ নাম: সভা ঘৰ নং : 185 বয়স : 53 লিঙ্গ : পুৰুষ			নাম : সৰ্ণলতা খাখলাৰী স্বামীৰ নাম: ডিম্বেশ্বৰ বড়ো ঘৰ নং : 185 বয়স : 46 লিঙ্গ : মহিলা		
115	HFW0298109	ফটো উপলব্ধ	116	HFW0421784	ফটো উপলব্ধ	117	HFW0419234	ফটো উপলব্ধ
নাম : অৰ্জুন খাখলাৰী পিতাৰ নাম: মনেশ্বৰ খাখলাৰী ঘৰ নং : 185 বয়স : 27 লিঙ্গ : পুৰুষ			নাম : প্ৰফুল্ল খাখলাৰী পিতাৰ নাম: গনেশ খাখলাৰী ঘৰ নং : 185 বয়স : 27 লিঙ্গ : পুৰুষ			নাম : ধ্ৰুৱজীত খাখলাৰী পিতাৰ নাম: ডিম্বেশ্বৰ খাখলাৰী ঘৰ নং : 185 বয়স : 26 লিঙ্গ : পুৰুষ		
118	HFW0508853	ফটো উপলব্ধ	119	HFW2496412	ফটো উপলব্ধ	120	HFW0438200	ফটো উপলব্ধ
নাম : চনম বড়ো স্বামীৰ নাম: প্ৰফুল্ল খাখলাৰী ঘৰ নং : 185 বয়স : 26 লিঙ্গ : মহিলা			নাম : মাইনাৰশী শূৰ্গীয়াৰী স্বামীৰ নাম: অৰ্জুন খাখলাৰী ঘৰ নং : 185 বয়স : 26 লিঙ্গ : মহিলা			নাম : মাধৱ খাখলাৰী পিতাৰ নাম: সভা খাখলাৰী ঘৰ নং : 185 বয়স : 43 লিঙ্গ : পুৰুষ		



121 নাম : সংগীতা খাখলাৰী স্বামীৰ নাম : কৰ্ন খাখলাৰী ঘৰ নং : ১৪৫ক বয়স : 30 লিঙ্গ : মহিলা	HFW0143313 ফটো উপলব্ধ	122 নাম : বিনাৰানি বড়ো স্বামীৰ নাম : ভূপেন খাখলাৰী ঘৰ নং : ১৪৫ক বয়স : 27 লিঙ্গ : মহিলা	HFW2444909 ফটো উপলব্ধ	123 নাম : মনেশ্বৰ খাখলাৰী পিতাৰ নাম : সভা ঘৰ নং : ১৪৫ক বয়স : 56 লিঙ্গ : পুৰুষ	HFW0003315 ফটো উপলব্ধ
124 নাম : সাধনী খাখলাৰী স্বামীৰ নাম : মনেশ্বৰ ঘৰ নং : ১৪৫ক বয়স : 48 লিঙ্গ : মহিলা	HFW0003316 ফটো উপলব্ধ	125 নাম : সনাইশ্ৰী খাখলাৰী স্বামীৰ নাম : গনেশ্বৰ ঘৰ নং : ১৪৫খ বয়স : 48 লিঙ্গ : মহিলা	HFW0003317 ফটো উপলব্ধ	126 নাম : ভূপেন খাখলাৰী পিতাৰ নাম : মনেশ্বৰ খাখলাৰী ঘৰ নং : ১৪৫ক বয়স : 33 লিঙ্গ : পুৰুষ	HFW6244333 ফটো উপলব্ধ
127 নাম : কৰ্ন খাখলাৰী পিতাৰ নাম : মনেশ্বৰ খাখলাৰী ঘৰ নং : ১৪৫ক বয়স : 30 লিঙ্গ : পুৰুষ	HFW6244526 ফটো উপলব্ধ	128 নাম : উত্তৰা বামছিয়াৰী স্বামীৰ নাম : মহেন্দ্ৰ ঘৰ নং : ১৪৬ বয়স : 78 লিঙ্গ : মহিলা	HFW0003318 ফটো উপলব্ধ	129 নাম : গদাধৰ বামছিয়াৰী পিতাৰ নাম : মহেন্দ্ৰ বামছিয়াৰী ঘৰ নং : ১৪৬ বয়স : 43 লিঙ্গ : পুৰুষ	HFW0555243 ফটো উপলব্ধ
130 নাম : ফুকন বামছিয়াৰী পিতাৰ নাম : মহেন্দ্ৰ ঘৰ নং : ১৪৬ বয়স : 42 লিঙ্গ : পুৰুষ	HFW0003320 ফটো উপলব্ধ	131 নাম : যমুনা বামছিয়াৰী স্বামীৰ নাম : ফুকন বামছিয়াৰী ঘৰ নং : ১৪৬ বয়স : 41 লিঙ্গ : মহিলা	HFW0003321 ফটো উপলব্ধ	132 নাম : অনিমা বামছিয়াৰী স্বামীৰ নাম : গদাধৰ বামছিয়াৰী ঘৰ নং : ১৪৬ বয়স : 39 লিঙ্গ : মহিলা	HFW0049395 ফটো উপলব্ধ
133 নাম : ববীন বামছিয়াৰী পিতাৰ নাম : মহেন্দ্ৰ ঘৰ নং : ১৪৬ বয়স : 36 লিঙ্গ : পুৰুষ	HFW0003322 ফটো উপলব্ধ	134 নাম : মৈন বামছিয়াৰী স্বামীৰ নাম : ববিন বামছিয়াৰী ঘৰ নং : ১৪৬ বয়স : 25 লিঙ্গ : মহিলা	HFW0609164 ফটো উপলব্ধ	135 নাম : সমীৰ বামছিয়াৰী পিতাৰ নাম : ফুকন বামছিয়াৰী ঘৰ নং : 146 বয়স : 22 লিঙ্গ : পুৰুষ	HFW3066883 ফটো উপলব্ধ
136 নাম : শাওঁনি বড়ো স্বামীৰ নাম : বতনেশ্বৰ ঘৰ নং : ১৪৭ বয়স : 78 লিঙ্গ : মহিলা	HFW0003323 ফটো উপলব্ধ	137 নাম : ববিৰাম বড়ো পিতাৰ নাম : বিষ্ণু ঘৰ নং : ১৪৭ বয়স : 58 লিঙ্গ : পুৰুষ	HFW0003324 ফটো উপলব্ধ	138 নাম : দিপেন বামছিয়াৰী পিতাৰ নাম : বতনেশ্বৰ ঘৰ নং : 147 বয়স : 53 লিঙ্গ : পুৰুষ	HFW0003330 ফটো উপলব্ধ
139 নাম : যামিনী বড়ো স্বামীৰ নাম : ববি ঘৰ নং : ১৪৭ বয়স : 48 লিঙ্গ : মহিলা	HFW0003325 ফটো উপলব্ধ	140 নাম : এনা বামছিয়াৰী পিতাৰ নাম : বতনেশ্বৰ ঘৰ নং : ১৪৭ বয়স : 48 লিঙ্গ : পুৰুষ	HFW0003326 ফটো উপলব্ধ	141 নাম : নিলীমা বড়ো স্বামীৰ নাম : দ্বীপেন বড়ো ঘৰ নং : ১৪৭ বয়স : 46 লিঙ্গ : মহিলা	HFW0003328 ফটো উপলব্ধ
142 নাম : বিনন্দ বামছিয়াৰী পিতাৰ নাম : বতনেশ্বৰ ঘৰ নং : ১৪৭ বয়স : 41 লিঙ্গ : পুৰুষ	HFW0003329 ফটো উপলব্ধ	143 নাম : কাকুলি গয়াৰী বামছিয়াৰী স্বামীৰ নাম : বিনন্দ বামছিয়াৰী ঘৰ নং : ১৪৭ বয়স : 37 লিঙ্গ : মহিলা	HFW0609008 ফটো উপলব্ধ	144 নাম : নবজিত বড়ো পিতাৰ নাম : ববি বড়ো ঘৰ নং : ১৪৭ বয়স : 26 লিঙ্গ : পুৰুষ	HFW0523670 ফটো উপলব্ধ
145 নাম : লব বামছিয়াৰী পিতাৰ নাম : দিপেন বামছিয়াৰী ঘৰ নং : 147 বয়স : 23 লিঙ্গ : পুৰুষ	WXD0072173 ফটো উপলব্ধ	146 নাম : বঞ্জ বামছিয়াৰী স্বামীৰ নাম : এনাৰাম বড়ো ঘৰ নং : ১৪৮ বয়স : 43 লিঙ্গ : মহিলা	HFW0003331 ফটো উপলব্ধ	147 নাম : ৰিতিকা বামছিয়াৰী পিতাৰ নাম : অমৰ বামছিয়াৰী ঘৰ নং : ১৪৮ বয়স : 24 লিঙ্গ : মহিলা	HFW1945997 ফটো উপলব্ধ
148 নাম : পূৰ্ণ বামছিয়াৰী পিতাৰ নাম : আনা বামছিয়াৰী ঘৰ নং : ১৪৮ বয়স : 24 লিঙ্গ : পুৰুষ	HFW2486850 ফটো উপলব্ধ	149 নাম : পিথকি বামছিয়াৰী পিতাৰ নাম : আনা বামছিয়াৰী ঘৰ নং : ১৪৮ বয়স : 22 লিঙ্গ : মহিলা	HFW2486868 ফটো উপলব্ধ	150 নাম : অমৰ বামছিয়াৰী পিতাৰ নাম : ৰত্নেশ্বৰ বড়ো ঘৰ নং : ১৪৮ক বয়স : 46 লিঙ্গ : পুৰুষ	HFW0003332 ফটো উপলব্ধ



151 নাম : জোনালী ৰামচিয়াৰী স্বামীৰ নাম : অমৰ ৰামচিয়াৰী ঘৰ নং : ১৪৮ক বয়স : 43 লিঙ্গ : মহিলা	HFW0003333 ফটো উপলব্ধ	152 নাম : সুভাষ চন্দ্ৰ ৰামচিয়াৰী পিতাৰ নাম : সমান ঘৰ নং : ১৫০ বয়স : 58 লিঙ্গ : পুৰুষ	HFW0003334 ফটো উপলব্ধ	153 নাম : বুদ্ধ ৰামচিয়াৰী পিতাৰ নাম : সমান ঘৰ নং : ১৫০ বয়স : 55 লিঙ্গ : পুৰুষ	HFW0003335 ফটো উপলব্ধ
154 নাম : মনচন্দ্ৰ বসুমাৰী স্বামীৰ নাম : সুভাষ ৰামচিয়াৰী ঘৰ নং : ১৫০ বয়স : 53 লিঙ্গ : মহিলা	HFW0003336 ফটো উপলব্ধ	155 নাম : মহন্ত ৰামচিয়াৰী পিতাৰ নাম : সমান ঘৰ নং : ১৫০ বয়স : 53 লিঙ্গ : পুৰুষ	HFW0003337 ফটো উপলব্ধ	156 নাম : কল্পনা ৰামচিয়াৰী স্বামীৰ নাম : বুদ্ধ ৰামচিয়াৰী ঘৰ নং : ১৫০ বয়স : 48 লিঙ্গ : মহিলা	HFW0003338 ফটো উপলব্ধ
157 নাম : অনিতা ৰামচিয়াৰী স্বামীৰ নাম : মহন্ত ৰামচিয়াৰী ঘৰ নং : ১৫০ বয়স : 48 লিঙ্গ : মহিলা	HFW0003339 ফটো উপলব্ধ	158 নাম : অকন ৰামচিয়াৰী পিতাৰ নাম : সমান ঘৰ নং : ১৫০ বয়স : 43 লিঙ্গ : পুৰুষ	HFW0003340 ফটো উপলব্ধ	159 নাম : সুশিল ৰামচিয়াৰী পিতাৰ নাম : মহন্ত ৰামচিয়াৰী ঘৰ নং : ১৫০ বয়স : 26 লিঙ্গ : পুৰুষ	HFW0439448 ফটো উপলব্ধ
160 নাম : ধীৰেন্দ্ৰ ৰামচিয়াৰী পিতাৰ নাম : গোবিন্দ বড়ো ঘৰ নং : ১৫১ বয়স : 65 লিঙ্গ : পুৰুষ	HFW0003342 ফটো উপলব্ধ	161 নাম : গিৰেন ৰামচিয়াৰী পিতাৰ নাম : গবিন্দ ৰামচিয়াৰী ঘৰ নং : ১৫১ বয়স : 56 লিঙ্গ : পুৰুষ	HFW0520817 ফটো উপলব্ধ	162 নাম : যতীন ৰামচিয়াৰী পিতাৰ নাম : গোবিন্দ ঘৰ নং : ১৫১ বয়স : 51 লিঙ্গ : পুৰুষ	HFW0003343 ফটো উপলব্ধ
163 নাম : জোনালী ৰামচিয়াৰী স্বামীৰ নাম : যতীন বড়ো ঘৰ নং : ১৫১ বয়স : 45 লিঙ্গ : মহিলা	HFW0003344 ফটো উপলব্ধ	164 নাম : বাপন ৰামচিয়াৰী পিতাৰ নাম : ধীৰেন ৰামচিয়াৰী ঘৰ নং : ১৫১ বয়স : 37 লিঙ্গ : পুৰুষ	HFW0054809 ফটো উপলব্ধ	165 নাম : মাজনী বড়ো স্বামীৰ নাম : ধীৰেন ঘৰ নং : ১৫১ বয়স : 36 লিঙ্গ : মহিলা	HFW0003345 ফটো উপলব্ধ
166 নাম : মঞ্জু ৰামচিয়াৰী স্বামীৰ নাম : গীৰেন ৰামচিয়াৰী ঘৰ নং : ১৫১ বয়স : 36 লিঙ্গ : মহিলা	HFW0520627 ফটো উপলব্ধ	167 নাম : পূৰ্ণিমা ৰামচিয়াৰী স্বামীৰ নাম : বাপন ৰামচিয়াৰী ঘৰ নং : ১৫১ বয়স : 35 লিঙ্গ : মহিলা	HFW0054916 ফটো উপলব্ধ	168 নাম : ৰাহুল ৰামচিয়াৰী পিতাৰ নাম : যতীন ৰামচিয়াৰী ঘৰ নং : ১৫১ বয়স : 28 লিঙ্গ : পুৰুষ	HFW0301598 ফটো উপলব্ধ
169 নাম : ঘনাকান্ত ৰামচিয়াৰী পিতাৰ নাম : মহিম ঘৰ নং : ১৫২ বয়স : 65 লিঙ্গ : পুৰুষ	HFW0003347 ফটো উপলব্ধ	170 নাম : উৰ্মিলা ৰামচিয়াৰী স্বামীৰ নাম : ঘনাকান্ত ৰামচিয়াৰী ঘৰ নং : ১৫২ বয়স : 58 লিঙ্গ : মহিলা	HFW0003348 ফটো উপলব্ধ	171 নাম : পূৰ্ণিমা ৰামচিয়াৰী স্বামীৰ নাম : বিজয় ৰামচিয়াৰী ঘৰ নং : ১৫২ বয়স : 52 লিঙ্গ : মহিলা	HFW0608927 ফটো উপলব্ধ
172 নাম : কমল ৰামচিয়াৰী পিতাৰ নাম : ঘনাকান্ত ৰামচিয়াৰী ঘৰ নং : ১৫২ বয়স : 36 লিঙ্গ : পুৰুষ	HFW0003349 ফটো উপলব্ধ	173 নাম : বিজয় ৰামচিয়াৰী পিতাৰ নাম : ঘনাকান্ত ৰামচিয়াৰী ঘৰ নং : ১৫২ বয়স : 36 লিঙ্গ : পুৰুষ	HFW6244220 ফটো উপলব্ধ	174 নাম : মধু ৰামচিয়াৰী পিতাৰ নাম : ঘনাকান্ত ৰামচিয়াৰী ঘৰ নং : ১৫২ বয়স : 34 লিঙ্গ : পুৰুষ	HFW0301788 ফটো উপলব্ধ
175 নাম : ৰঞ্জু ৰামচিয়াৰী স্বামীৰ নাম : কমল ৰামচিয়াৰী ঘৰ নং : ১৫২ বয়স : 31 লিঙ্গ : মহিলা	HFW0301895 ফটো উপলব্ধ	176 নাম : অনিতা ৰামচিয়াৰী স্বামীৰ নাম : মণিৰাম ৰামচিয়াৰী ঘৰ নং : ১৫৩ বয়স : 41 লিঙ্গ : মহিলা	HFW6240444 ফটো উপলব্ধ	177 নাম : পৃথিৰাজ ৰামচিয়াৰী মাতৃৰ নাম : অনিতা ৰামচিয়াৰী ঘৰ নং : 153 বয়স : 26 লিঙ্গ : পুৰুষ	HFW3088820 ফটো উপলব্ধ
178 নাম : ডালিমী স্বৰ্গীয়াৰী স্বামীৰ নাম : পৃথিৰাজ ৰামচিয়াৰী ঘৰ নং : 153 বয়স : 23 লিঙ্গ : মহিলা	HFW3091006 ফটো উপলব্ধ	179 নাম : দিবাকৰ ৰামচিয়াৰী পিতাৰ নাম : মহিম ঘৰ নং : ১৫৪ বয়স : 56 লিঙ্গ : পুৰুষ	HFW6240455 ফটো উপলব্ধ	180 নাম : নলিনী ৰামচিয়াৰী স্বামীৰ নাম : চন্দ্ৰ ঘৰ নং : ১৫৪ বয়স : 48 লিঙ্গ : মহিলা	HFW6240466 ফটো উপলব্ধ



181 নাম : এলবাৰ্ত্ত ৰামচিয়াৰী পিতাৰ নাম: দিবাকৰ ৰামচিয়াৰী ঘৰ নং : ১৫৪ বয়স : 25 লিঙ্গ : পুৰুষ	HFV0555144 ফটো উপলব্ধ	182 নাম : যাদব বড়ো পিতাৰ নাম: মহিম ঘৰ নং : ১৫৫ বয়স : 58 লিঙ্গ : পুৰুষ	HFV6240477 ফটো উপলব্ধ	183 নাম : ধলাইশ্ৰী বড়ো স্বামীৰ নাম: যাদব ঘৰ নং : ১৫৫ বয়স : 50 লিঙ্গ : মহিলা	HFV6240488 ফটো উপলব্ধ
184 নাম : নমল বড়ো পিতাৰ নাম: যাদব ঘৰ নং : ১৫৫ বয়স : 36 লিঙ্গ : পুৰুষ	HFV6240499 ফটো উপলব্ধ	185 নাম : বিমল ৰামছিয়াৰী পিতাৰ নাম: যাদব বড়ো ঘৰ নং : ১৫৫ বয়স : 29 লিঙ্গ : পুৰুষ	HFV0303347 ফটো উপলব্ধ	186 নাম : ৰঞ্জনা বড়ো স্বামীৰ নাম: নমল বড়ো ঘৰ নং : ১৫৫ বয়স : 27 লিঙ্গ : মহিলা	HFV0303479 ফটো উপলব্ধ
187 নাম : চিত্ৰা ৰামচিয়াৰী স্বামীৰ নাম: বিমল ৰামচিয়াৰী ঘৰ নং : ১৫৫ বয়স : 25 লিঙ্গ : মহিলা	HFV0533174 ফটো উপলব্ধ	188 নাম : বিপিন ৰামছিয়াৰী পিতাৰ নাম: মোহিত ঘৰ নং : ১৫৬ বয়স : 63 লিঙ্গ : পুৰুষ	HFV6240502 ফটো উপলব্ধ	189 নাম : ভবেন্দ্ৰ ৰামচিয়াৰী পিতাৰ নাম: মোহিত ঘৰ নং : ১৫৬ বয়স : 59 লিঙ্গ : পুৰুষ	HFV6240535 ফটো উপলব্ধ
190 নাম : বলেন ৰামছিয়াৰী পিতাৰ নাম: মোহিত ঘৰ নং : ১৫৬ বয়স : 56 লিঙ্গ : পুৰুষ	HFV6240557 ফটো উপলব্ধ	191 নাম : কবিতা ৰামছিয়াৰী স্বামীৰ নাম: বিপিন ঘৰ নং : ১৫৬ বয়স : 53 লিঙ্গ : মহিলা	HFV6240513 ফটো উপলব্ধ	192 নাম : সীমা ৰামচিয়াৰী স্বামীৰ নাম: ভবেন্দ্ৰ ৰামছিয়াৰী ঘৰ নং : ১৫৬ বয়স : 53 লিঙ্গ : মহিলা	HFV6240546 ফটো উপলব্ধ
193 নাম : অন্তিমা ৰামছিয়াৰী স্বামীৰ নাম: বলেন ঘৰ নং : ১৫৬ বয়স : 48 লিঙ্গ : মহিলা	HFV6240568 ফটো উপলব্ধ	194 নাম : নীত ৰামচিয়াৰী পিতাৰ নাম: মোহিত ঘৰ নং : ১৫৬ বয়স : 46 লিঙ্গ : পুৰুষ	HFV6240579 ফটো উপলব্ধ	195 নাম : জিতেন ৰামছিয়াৰী পিতাৰ নাম: মোহিত ঘৰ নং : ১৫৬ বয়স : 44 লিঙ্গ : পুৰুষ	HFV6240580 ফটো উপলব্ধ
196 নাম : ৰীতা ৰামচিয়াৰী স্বামীৰ নাম: জিতেন ৰামচিয়াৰী ঘৰ নং : ১৫৬ বয়স : 37 লিঙ্গ : মহিলা	HFV6240591 ফটো উপলব্ধ	197 নাম : জোন ৰামছিয়াৰী পিতাৰ নাম: বিপিন ঘৰ নং : ১৫৬ বয়স : 36 লিঙ্গ : পুৰুষ	HFV6240524 ফটো উপলব্ধ	198 নাম : প্ৰনিতা বড়ো ৰামছিয়াৰী স্বামীৰ নাম: জোন ৰামছিয়াৰী ঘৰ নং : ১৫৬ বয়স : 35 লিঙ্গ : মহিলা	HFV0149302 ফটো উপলব্ধ
199 নাম : ধৃতিমা ৰামচিয়াৰী পিতাৰ নাম: ভবেন্দ্ৰ ৰামচিয়াৰী ঘৰ নং : ১৫৬ বয়স : 26 লিঙ্গ : মহিলা	HFV0609826 ফটো উপলব্ধ	200 নাম : মিজিং ৰামচিয়াৰী পিতাৰ নাম: বলেন ৰামচিয়াৰী ঘৰ নং : ১৫৬ বয়স : 25 লিঙ্গ : পুৰুষ	HFV0670158 ফটো উপলব্ধ	201 নাম : প্ৰতীক্ষা ৰামছিয়াৰী পিতাৰ নাম: ভবেন্দ্ৰ ৰামছিয়াৰী ঘৰ নং : ১৫৬ বয়স : 23 লিঙ্গ : মহিলা	HFV0594051 ফটো উপলব্ধ
202 নাম : দীপামনি ৰামচিয়াৰী পিতাৰ নাম: জিতেন ৰামচিয়াৰী ঘৰ নং : 156 বয়স : 21 লিঙ্গ : মহিলা	WXD0024125 ফটো উপলব্ধ	203 নাম : ফনীধৰ ৰামছিয়াৰী পিতাৰ নাম: মহেন্দ্ৰ ঘৰ নং : ১৫৮ বয়স : 63 লিঙ্গ : পুৰুষ	HFV6240604 ফটো উপলব্ধ	204 নাম : দুলুমনি ৰামছিয়াৰী স্বামীৰ নাম: ফনীধৰ ঘৰ নং : ১৫৮ বয়স : 56 লিঙ্গ : মহিলা	HFV6240615 ফটো উপলব্ধ
205 নাম : কেশব ৰামছিয়াৰী পিতাৰ নাম: মহেন্দ্ৰ ঘৰ নং : ১৫৮ বয়স : 48 লিঙ্গ : পুৰুষ	HFV6240626 ফটো উপলব্ধ	# 206 নাম : মঙ্গল সিং ৰামছিয়াৰী পিতাৰ নাম: মহেন্দ্ৰ ঘৰ নং : 157 বয়স : 44 লিঙ্গ : পুৰুষ	HFV6240648 ফটো উপলব্ধ	207 নাম : মালতী ৰামছিয়াৰী স্বামীৰ নাম: কেশব ঘৰ নং : ১৫৮ বয়স : 43 লিঙ্গ : মহিলা	HFV6240637 ফটো উপলব্ধ
# 208 নাম : জোৎস্না ৰামচিয়াৰী স্বামীৰ নাম: মংগল সিং ৰামচিয়াৰী ঘৰ নং : 157 বয়স : 37 লিঙ্গ : মহিলা	HFV6240660 ফটো উপলব্ধ	209 নাম : সোনালী ৰামচিয়াৰী স্বামীৰ নাম: অমিতাভ ৰামচিয়াৰী ঘৰ নং : ১৫৮ বয়স : 36 লিঙ্গ : মহিলা	HFV6240671 ফটো উপলব্ধ	210 নাম : অমিতাভ ৰামচিয়াৰী পিতাৰ নাম: ফনীন্দ্ৰ ৰামচিয়াৰী ঘৰ নং : ১৫৮ বয়স : 36 লিঙ্গ : পুৰুষ	HFV6240659 ফটো উপলব্ধ



211 নাম : সঞ্জয় ৰামচিয়াৰী পিতাৰ নাম: ফণীধৰ ৰামচিয়াৰী ঘৰ নং : ১৫৮ বয়স : 32 লিঙ্গ : পুৰুষ	HFW6244731 ফটো উপলব্ধ	212 নাম : কল্পনা ব্ৰহ্ম স্বামীৰ নাম: বিশাজিৎ ৰামছিয়াৰী ঘৰ নং : ১৫৮ বয়স : 29 লিঙ্গ : মহিলা	HFW2486843 ফটো উপলব্ধ	213 নাম : মাইনাও বসুমতাৰী ৰামচিয়াৰী স্বামীৰ নাম: সঞ্জয় ৰামচিয়াৰী ঘৰ নং : ১৫৮ বয়স : 28 লিঙ্গ : মহিলা	HFW0609198 ফটো উপলব্ধ
E 214 নাম : অঞ্জলী ৰামচিয়াৰী পিতাৰ নাম: কেশৱ ৰামচিয়াৰী ঘৰ নং : ১৫৮ বয়স : 24 লিঙ্গ : মহিলা	HFW0609172 ফটো উপলব্ধ	215 নাম : ৰুপম ৰামচিয়াৰী পিতাৰ নাম: কেশৱ ৰামচিয়াৰী ঘৰ নং : ১৫৮ বয়স : 27 লিঙ্গ : পুৰুষ	HFW0554964 ফটো উপলব্ধ	216 নাম : প্ৰদীপ বড়ো পিতাৰ নাম: ৰবি ঘৰ নং : ১৫৯ বয়স : 66 লিঙ্গ : পুৰুষ	HFW6240706 ফটো উপলব্ধ
217 নাম : দীপক বড়ো পিতাৰ নাম: ৰবি ঘৰ নং : ১৫৯ বয়স : 56 লিঙ্গ : পুৰুষ	HFW6240728 ফটো উপলব্ধ	218 নাম : নিৰলা বড়ো স্বামীৰ নাম: প্ৰদীপ ঘৰ নং : ১৫৯ বয়স : 55 লিঙ্গ : মহিলা	HFW6240717 ফটো উপলব্ধ	219 নাম : দিলীপ বড়ো পিতাৰ নাম: ৰবি ঘৰ নং : ১৫৯ বয়স : 50 লিঙ্গ : পুৰুষ	HFW6240739 ফটো উপলব্ধ
220 নাম : দুল বড়ো স্বামীৰ নাম: দিলীপ ঘৰ নং : ১৫৯ বয়স : 43 লিঙ্গ : মহিলা	HFW6240740 ফটো উপলব্ধ	221 নাম : কবিতা বড়ো স্বামীৰ নাম: দীপক বড়ো ঘৰ নং : ১৫৯ বয়স : 42 লিঙ্গ : মহিলা	HFW0141655 ফটো উপলব্ধ	222 নাম : গৌতম বড়ো পিতাৰ নাম: প্ৰদীপ বড়ো ঘৰ নং : ১৫৯ বয়স : 34 লিঙ্গ : পুৰুষ	HFW0060459 ফটো উপলব্ধ
223 নাম : হিমালয় বড়ো পিতাৰ নাম: প্ৰদীপ বড়ো ঘৰ নং : ১৫৯ বয়স : 31 লিঙ্গ : পুৰুষ	HFW0060707 ফটো উপলব্ধ	224 নাম : কৰন বড়ো পিতাৰ নাম: দিলীপ বড়ো ঘৰ নং : ১৫৯ বয়স : 28 লিঙ্গ : পুৰুষ	HFW0304949 ফটো উপলব্ধ	225 নাম : সৰ্ণ বড়ো পিতাৰ নাম: দিলীপ বড়ো ঘৰ নং : ১৫৯ বয়স : 27 লিঙ্গ : পুৰুষ	HFW0305078 ফটো উপলব্ধ
226 নাম : দীপ ৰামচিয়াৰী পিতাৰ নাম: শুক্ৰ ৰামচিয়াৰী ঘৰ নং : ১৬০ বয়স : 51 লিঙ্গ : পুৰুষ	HFW6240762 ফটো উপলব্ধ	227 নাম : লিপ ৰামছিয়াৰী পিতাৰ নাম: শুক্ৰ ঘৰ নং : ১৬০ বয়স : 46 লিঙ্গ : পুৰুষ	HFW6240773 ফটো উপলব্ধ	228 নাম : কুশল বড়ো পিতাৰ নাম: শুক্ৰ ঘৰ নং : ১৬০ বয়স : 44 লিঙ্গ : পুৰুষ	HFW6240795 ফটো উপলব্ধ
229 নাম : আচিনী বড়ো স্বামীৰ নাম: নিপু বড়ো ঘৰ নং : ১৬০ বয়স : 43 লিঙ্গ : মহিলা	HFW6240784 ফটো উপলব্ধ	230 নাম : ৰেখাবানী বড়ো স্বামীৰ নাম: কুশল বড়ো ঘৰ নং : ১৬০ বয়স : 38 লিঙ্গ : মহিলা	HFW6240808 ফটো উপলব্ধ	231 নাম : হেমা ৰামচিয়াৰী পিতাৰ নাম: শুক্ৰ ৰামচিয়াৰী ঘৰ নং : ১৬০ বয়স : 37 লিঙ্গ : মহিলা	HFW0509992 ফটো উপলব্ধ
232 নাম : প্ৰবাল ৰামচিয়াৰী পিতাৰ নাম: শুক্ৰ ৰামচিয়াৰী ঘৰ নং : ১৬০ বয়স : 32 লিঙ্গ : পুৰুষ	HFW6240819 ফটো উপলব্ধ	233 নাম : আষা বড়ো স্বামীৰ নাম: দীপু ঘৰ নং : ১৬০ বয়স : 31 লিঙ্গ : মহিলা	HFW0306217 ফটো উপলব্ধ	234 নাম : কৰবী ৰামচিয়াৰী পিতাৰ নাম: কুশল ৰামচিয়াৰী ঘৰ নং : 160 বয়স : 21 লিঙ্গ : মহিলা	WXD0005140 ফটো উপলব্ধ
235 নাম : কংকনা ৰামচিয়াৰী পিতাৰ নাম: কুশল ৰামচিয়াৰী ঘৰ নং : 160 বয়স : 21 লিঙ্গ : মহিলা	WXD0005215 ফটো উপলব্ধ	236 নাম : বকুল বড়ো পিতাৰ নাম: কৃষ্ণা বড়ো ঘৰ নং : ১৬১ বয়স : 27 লিঙ্গ : পুৰুষ	HFW0594663 ফটো উপলব্ধ	237 নাম : ৰোহিনী বড়ো স্বামীৰ নাম: ৰাজেন্দ্ৰ ঘৰ নং : ১৬২ বয়স : 73 লিঙ্গ : মহিলা	HFW6240842 ফটো উপলব্ধ
238 নাম : ৰাতুল ৰামচিয়াৰী পিতাৰ নাম: ৰাজেন ৰামচিয়াৰী ঘৰ নং : ১৬২ বয়স : 50 লিঙ্গ : পুৰুষ	HFW6240853 ফটো উপলব্ধ	239 নাম : বিপুল ৰামচিয়াৰী পিতাৰ নাম: ৰাজেন্দ্ৰ ঘৰ নং : ১৬২ বয়স : 46 লিঙ্গ : পুৰুষ	HFW6240875 ফটো উপলব্ধ	240 নাম : ৰেণু ৰামচিয়াৰী স্বামীৰ নাম: ৰাতুল ৰামচিয়াৰী ঘৰ নং : ১৬২ বয়স : 45 লিঙ্গ : মহিলা	HFW6240864 ফটো উপলব্ধ



241 নাম : বন্তি ৰামচিয়াৰী স্বামীৰ নাম: বিপুল বড়ো ঘৰ নং : ১৬২ বয়স : 43 লিঙ্গ : মহিলা	HFW6240886 ফটো উপলব্ধ	242 নাম : বিসমীতা ৰামছিয়াৰী পিতাৰ নাম: ৰতুল ৰামছিয়াৰী ঘৰ নং : ১৬২ বয়স : 24 লিঙ্গ : মহিলা	HFW2456473 ফটো উপলব্ধ	243 নাম : গম্পী ৰামচিয়াৰী পিতাৰ নাম: ৰাতুল ৰামচিয়াৰী ঘৰ নং : 162 বয়স : 20 লিঙ্গ : পুৰুষ	WXD0008805 ফটো উপলব্ধ
244 নাম : শিখামনি ৰামছিয়াৰী পিতাৰ নাম: বিপুল ৰামছিয়াৰী ঘৰ নং : 162 বয়স : 20 লিঙ্গ : মহিলা	WXD0143313 ফটো উপলব্ধ	245 নাম : অজিত ৰামছিয়াৰী পিতাৰ নাম: চৰিত ঘৰ নং : ১৬৩ বয়স : 53 লিঙ্গ : পুৰুষ	HFW6240900 ফটো উপলব্ধ	246 নাম : ৰূপা ৰামছিয়াৰী স্বামীৰ নাম: অজিত ৰামছিয়াৰী ঘৰ নং : ১৬৩ বয়স : 48 লিঙ্গ : মহিলা	HFW6240911 ফটো উপলব্ধ
247 নাম : উতপল ৰামচিয়াৰী পিতাৰ নাম: অজিত ৰামচিয়াৰী ঘৰ নং : 163 বয়স : 22 লিঙ্গ : পুৰুষ	WXD0058685 ফটো উপলব্ধ	248 নাম : ৰীম বড়ো স্বামীৰ নাম: উপেন ঘৰ নং : ১৬৪ বয়স : 58 লিঙ্গ : মহিলা	HFW6240944 ফটো উপলব্ধ	249 নাম : তনয় কুমাৰ বড়ো পিতাৰ নাম: উপেন বড়ো ঘৰ নং : ১৬৪ বয়স : 33 লিঙ্গ : পুৰুষ	HFW2315426 ফটো উপলব্ধ
250 নাম : প্ৰলয় কুমাৰ বড়ো পিতাৰ নাম: উপেন্দ্ৰ নাথ বড়ো ঘৰ নং : ১৬৪ বয়স : 29 লিঙ্গ : পুৰুষ	HFW0152124 ফটো উপলব্ধ	251 নাম : জয়ন্ত ৰামছিয়াৰী পিতাৰ নাম: মজিন বড়ো ঘৰ নং : ১৬৫ বয়স : 43 লিঙ্গ : পুৰুষ	HFW6240977 ফটো উপলব্ধ	252 নাম : ৰূপালী ৰামছিয়াৰী স্বামীৰ নাম: জয়ন্ত ৰামছিয়াৰী ঘৰ নং : ১৬৫ বয়স : 35 লিঙ্গ : মহিলা	HFW0308437 ফটো উপলব্ধ
253 নাম : নিপেন বড়ো পিতাৰ নাম: চমলা ঘৰ নং : ১৬৬ বয়স : 50 লিঙ্গ : পুৰুষ	HFW6240999 ফটো উপলব্ধ	254 নাম : ভবেন চন্দ্ৰ বড়ো পিতাৰ নাম: চমলা ঘৰ নং : ১৬৬ বয়স : 48 লিঙ্গ : পুৰুষ	HFW6241016 ফটো উপলব্ধ	255 নাম : দীপ্তি ৰামচিয়াৰী স্বামীৰ নাম: ভবেন চন্দ্ৰ বড়ো ঘৰ নং : ১৬৬ বয়স : 45 লিঙ্গ : মহিলা	HFW6241027 ফটো উপলব্ধ
256 নাম : জয়ন পিতাৰ নাম: নুপেন বড়ো ঘৰ নং : ১৬৬ বয়স : 36 লিঙ্গ : পুৰুষ	HFW0066498 ফটো উপলব্ধ	257 নাম : নয়ন বড়ো পিতাৰ নাম: নুপেন বড়ো ঘৰ নং : ১৬৬ বয়স : 35 লিঙ্গ : পুৰুষ	HFW2315277 ফটো উপলব্ধ	258 নাম : হিমা বড়ো স্বামীৰ নাম: নয়ন বড়ো ঘৰ নং : ১৬৬ বয়স : 30 লিঙ্গ : মহিলা	HFW0066878 ফটো উপলব্ধ
259 নাম : মঞ্জু প্ৰভা বড়ো স্বামীৰ নাম: জয়ন বড়ো ঘৰ নং : 166 বয়স : 24 লিঙ্গ : মহিলা	WXD0018739 ফটো উপলব্ধ	260 নাম : প্ৰিন্সলমনী বড়ো পিতাৰ নাম: ভবেন চন্দ্ৰ বড়ো ঘৰ নং : 166 বয়স : 21 লিঙ্গ : মহিলা	HFW3080876 ফটো উপলব্ধ	261 নাম : কলি প্ৰিয়া স্বামীৰ নাম: নগেন ঘৰ নং : ১৬৭ বয়স : 73 লিঙ্গ : মহিলা	HFW6241038 ফটো উপলব্ধ
262 নাম : দেবেন বড়ো পিতাৰ নাম: গলি ঘৰ নং : ১৬৮ বয়স : 78 লিঙ্গ : পুৰুষ	HFW6241049 ফটো উপলব্ধ	263 নাম : সুমতি বড়ো স্বামীৰ নাম: দেবেন ঘৰ নং : ১৬৮ বয়স : 68 লিঙ্গ : মহিলা	HFW6241050 ফটো উপলব্ধ	264 নাম : বুদ্ধ ৰামচিয়াৰী পিতাৰ নাম: দেবেন বড়ো ঘৰ নং : ১৬৮ বয়স : 40 লিঙ্গ : পুৰুষ	HFW6241061 ফটো উপলব্ধ
265 নাম : ললিতা ৰামছিয়াৰী দৈমাৰী স্বামীৰ নাম: বুদ্ধ ৰামছিয়াৰী ঘৰ নং : ১৬৮ বয়স : 27 লিঙ্গ : মহিলা	HFW0146522 ফটো উপলব্ধ	266 নাম : কৃষ্ণ বড়ো পিতাৰ নাম: শাওনা ঘৰ নং : ১৬৯ বয়স : 63 লিঙ্গ : পুৰুষ	HFW6241072 ফটো উপলব্ধ	267 নাম : নৰেন বড়ো পিতাৰ নাম: শাওনা ঘৰ নং : ১৬৯ বয়স : 60 লিঙ্গ : পুৰুষ	HFW6241094 ফটো উপলব্ধ
268 নাম : কুঞ্জ বড়ো অন্যান্য: কৃষ্ণ বড়ো ঘৰ নং : ১৬৯ বয়স : 58 লিঙ্গ : মহিলা	HFW6241083 ফটো উপলব্ধ	269 নাম : ভবানী বড়ো স্বামীৰ নাম: নৰেন ঘৰ নং : ১৬৯ বয়স : 53 লিঙ্গ : মহিলা	HFW6241107 ফটো উপলব্ধ	270 নাম : প্ৰবন বড়ো পিতাৰ নাম: নৰেন বড়ো ঘৰ নং : ১৬৯ বয়স : 32 লিঙ্গ : পুৰুষ	HFW0069088 ফটো উপলব্ধ



271 নাম : বিনীতা বড়ো স্বামীৰ নাম: প্ৰবন বড়ো ঘৰ নং : 169 বয়স : 29 লিঙ্গ : মহিলা	WXD0073833 ফটো উপলব্ধ	272 নাম : প্ৰবাল বড়ো পিতাৰ নাম: নৰ্বেন বড়ো ঘৰ নং : 169 বয়স : 27 লিঙ্গ : পুৰুষ	HFV0310037 ফটো উপলব্ধ	273 নাম : ভনীতা বড়ো স্বামীৰ নাম: বকুল বড়ো ঘৰ নং : 169 বয়স : 27 লিঙ্গ : মহিলা	HFV0598482 ফটো উপলব্ধ
# 274 নাম : জ্যোতিশ বড়ো পিতাৰ নাম: নগেন বড়ো ঘৰ নং : 136 বয়স : 25 লিঙ্গ : পুৰুষ	HFV0533133 ফটো উপলব্ধ	275 নাম : বুবল বড়ো পিতাৰ নাম: কৃষ্ণ বড়ো ঘৰ নং : 169 বয়স : 22 লিঙ্গ : পুৰুষ	HFV2452738 ফটো উপলব্ধ	276 নাম : তৰালী বড়ো মাতৃৰ নাম: কৃষ্ণ বড়ো ঘৰ নং : 169 বয়স : 21 লিঙ্গ : মহিলা	WXD0033241 ফটো উপলব্ধ
277 নাম : নগেন্দ্ৰ ৰামছিয়াৰী পিতাৰ নাম: মোহিত ঘৰ নং : 190 বয়স : 73 লিঙ্গ : পুৰুষ	HFV6241118 ফটো উপলব্ধ	# 278 নাম : শৈলেন জৰ্দাৰ পিতাৰ নাম: শশীন্দ্ৰ জৰ্দাৰ ঘৰ নং : 214 বয়স : 71 লিঙ্গ : পুৰুষ	HFV0520544 ফটো উপলব্ধ	279 নাম : আৰতি ৰামছিয়াৰী স্বামীৰ নাম: নগেন্দ্ৰ ঘৰ নং : 190 বয়স : 68 লিঙ্গ : মহিলা	HFV6241129 ফটো উপলব্ধ
280 নাম : প্ৰীতম সিং ৰামছিয়াৰী পিতাৰ নাম: নগেন্দ্ৰ ৰামছিয়াৰী ঘৰ নং : 190 বয়স : 50 লিঙ্গ : পুৰুষ	HFV6241130 ফটো উপলব্ধ	281 নাম : অৰূপ ৰামছিয়াৰী পিতাৰ নাম: নগেন্দ্ৰ ঘৰ নং : 190 বয়স : 45 লিঙ্গ : পুৰুষ	HFV6241141 ফটো উপলব্ধ	#2 282 নাম : মৃদল ৰামছিয়াৰী পিতাৰ নাম: নগেন্দ্ৰ ঘৰ নং : 190 বয়স : 47 লিঙ্গ : পুৰুষ	HFV6241152 ফটো উপলব্ধ
283 নাম : মৌমী ৰামছিয়াৰী স্বামীৰ নাম: প্ৰীতমসিং ৰামছিয়াৰী ঘৰ নং : 190 বয়স : 38 লিঙ্গ : মহিলা	HFV0150615 ফটো উপলব্ধ	284 নাম : বিক্ৰম ৰামছিয়াৰী পিতাৰ নাম: নগেন্দ্ৰ ৰামছিয়াৰী ঘৰ নং : 190 বয়স : 37 লিঙ্গ : পুৰুষ	HFV6241174 ফটো উপলব্ধ	# 285 নাম : ফনীন্দ্ৰ সৰকাৰ পিতাৰ নাম: প্ৰনয় সৰকাৰ ঘৰ নং : 207 বয়স : 24 লিঙ্গ : পুৰুষ	HFV1953918 ফটো উপলব্ধ
286 নাম : কনকলতা বড়ো স্বামীৰ নাম: চন্দ্ৰ ঘৰ নং : 191 বয়স : 70 লিঙ্গ : মহিলা	HFV6241209 ফটো উপলব্ধ	287 নাম : সুৰেন্দ্ৰ কুমাৰ বড়ো পিতাৰ নাম: আঘোন ৰাম বড়ো ঘৰ নং : 191 বয়স : 61 লিঙ্গ : পুৰুষ	HFV6241185 ফটো উপলব্ধ	288 নাম : প্ৰমিলা বড়ো স্বামীৰ নাম: সুৰেন্দ্ৰ কুমাৰ বড়ো ঘৰ নং : 191 বয়স : 55 লিঙ্গ : মহিলা	HFV6241196 ফটো উপলব্ধ
289 নাম : সুৰজ বড়ো পিতাৰ নাম: চন্দ্ৰ ঘৰ নং : 191 বয়স : 50 লিঙ্গ : পুৰুষ	HFV6241210 ফটো উপলব্ধ	290 নাম : প্ৰতিভাদেবী বড়ো স্বামীৰ নাম: সুৰজ বড়ো ঘৰ নং : 191 বয়স : 48 লিঙ্গ : মহিলা	HFV6241221 ফটো উপলব্ধ	291 নাম : মনোজ বড়ো পিতাৰ নাম: চন্দ্ৰ ঘৰ নং : 191 বয়স : 48 লিঙ্গ : পুৰুষ	HFV6241232 ফটো উপলব্ধ
292 নাম : প্ৰনব বড়ো পিতাৰ নাম: চন্দ্ৰ ঘৰ নং : 191 বয়স : 41 লিঙ্গ : পুৰুষ	HFV6241254 ফটো উপলব্ধ	293 নাম : দ্ৰোপদী বড়ো স্বামীৰ নাম: মনোৰ্জ বড়ো ঘৰ নং : 191 বয়স : 41 লিঙ্গ : মহিলা	HFV6241243 ফটো উপলব্ধ	#2 294 নাম : জ্যোতিৰেখা ৰামছিয়াৰী স্বামীৰ নাম: প্ৰণব বড়ো ঘৰ নং : 191 বয়স : 39 লিঙ্গ : মহিলা	HFV0533091 ফটো উপলব্ধ
295 নাম : অৰূপ বড়ো মাতৃৰ নাম: কনকলতা বড়ো ঘৰ নং : 191 বয়স : 38 লিঙ্গ : পুৰুষ	HFV6244253 ফটো উপলব্ধ	296 নাম : গীত বড়ো স্বামীৰ নাম: অৰূপ বড়ো ঘৰ নং : 191 বয়স : 32 লিঙ্গ : মহিলা	HFV0140533 ফটো উপলব্ধ	297 নাম : অংকুৰ নাৰ্জাৰী পিতাৰ নাম: সুৰেন্দ্ৰ নাৰ্জাৰী ঘৰ নং : 191 বয়স : 28 লিঙ্গ : পুৰুষ	HFV0311878 ফটো উপলব্ধ
298 নাম : ভাস্বতী নাৰ্জাৰী পিতাৰ নাম: সুৰজ নাৰ্জাৰী ঘৰ নং : 171 বয়স : 27 লিঙ্গ : মহিলা	WXD0057026 ফটো উপলব্ধ	299 নাম : পাৰ্থ প্ৰতিম নাৰ্জাৰী পিতাৰ নাম: সুৰজ কুমাৰ নাৰ্জাৰী ঘৰ নং : 171 বয়স : 23 লিঙ্গ : পুৰুষ	HFV3049475 ফটো উপলব্ধ	300 নাম : উদয় বড়ো পিতাৰ নাম: মনোজ বড়ো ঘৰ নং : 171 বয়স : 20 লিঙ্গ : পুৰুষ	WXD0040840 ফটো উপলব্ধ



301 নাম : নেহা বড়ো পিতাৰ নাম: প্ৰনব বড়ো ঘৰ নং : 171 বয়স : 20 লিঙ্গ : মহিলা	WXD0116814 ফটো উপলব্ধ	E 302 নাম : জয়ন্তী দাস স্বামীৰ নাম: ধীৰেন ঘৰ নং : 193 বয়স : 83 লিঙ্গ : মহিলা	HFW6241287 ফটো উপলব্ধ	303 নাম : আনন্দ দাস পিতাৰ নাম: ধীৰেন দাস ঘৰ নং : 193 বয়স : 58 লিঙ্গ : পুৰুষ	HFW6241265 ফটো উপলব্ধ
304 নাম : দিপালী দাস স্বামীৰ নাম: আনন্দ ঘৰ নং : 193 বয়স : 48 লিঙ্গ : মহিলা	HFW6241276 ফটো উপলব্ধ	305 নাম : বিপুল দাস পিতাৰ নাম: আনন্দ দাস ঘৰ নং : 173 বয়স : 19 লিঙ্গ : পুৰুষ	WXD0084590 ফটো উপলব্ধ	306 নাম : সৰস্বতী দাস স্বামীৰ নাম: অখিল ঘৰ নং : 198 বয়স : 68 লিঙ্গ : মহিলা	HFW6241298 ফটো উপলব্ধ
307 নাম : ৰূপক কান্তি নাথ মাতৃৰ নাম: স্বৰসতী দাস ঘৰ নং : 198 বয়স : 39 লিঙ্গ : পুৰুষ	HFW6244855 ফটো উপলব্ধ	308 নাম : কাঞ্চন দাস পিতাৰ নাম: অখিল দাস ঘৰ নং : 198 বয়স : 35 লিঙ্গ : মহিলা	HFW6241301 ফটো উপলব্ধ	309 নাম : নিলু দাস স্বামীৰ নাম: নিখিল দাস ঘৰ নং : 176 বয়স : 69 লিঙ্গ : মহিলা	WXD0134684 ফটো উপলব্ধ
310 নাম : ফুকন দাস পিতাৰ নাম: নিখিল দাস ঘৰ নং : 196 বয়স : 46 লিঙ্গ : পুৰুষ	HFW1894062 ফটো উপলব্ধ	311 নাম : অমিত দাস পিতাৰ নাম: নিখিল দাস ঘৰ নং : 196 বয়স : 39 লিঙ্গ : পুৰুষ	HFW6241367 ফটো উপলব্ধ	312 নাম : তুলতুলি দাস স্বামীৰ নাম: ফুকন দাস ঘৰ নং : 196 বয়স : 38 লিঙ্গ : মহিলা	HFW6241345 ফটো উপলব্ধ
313 নাম : প্ৰসেনজিৎ দাস পিতাৰ নাম: নিখিল দাস ঘৰ নং : 196 বয়স : 31 লিঙ্গ : পুৰুষ	HFW0676825 ফটো উপলব্ধ	314 নাম : বিংকি ৰাণী দাস স্বামীৰ নাম: অমিত দাস ঘৰ নং : 196 বয়স : 31 লিঙ্গ : মহিলা	HFW1946300 ফটো উপলব্ধ	315 নাম : জুন দাস স্বামীৰ নাম: প্ৰসেনজিৎ দাস ঘৰ নং : 196 বয়স : 28 লিঙ্গ : মহিলা	HFW2422574 ফটো উপলব্ধ
316 নাম : দিপালী দাস পিতাৰ নাম: ফুকন দাস ঘৰ নং : 176 বয়স : 21 লিঙ্গ : মহিলা	WXD0102889 ফটো উপলব্ধ	317 নাম : প্ৰফুল্ল ৰাজবংশী পিতাৰ নাম: মাঘুৰা ঘৰ নং : 198 বয়স : 63 লিঙ্গ : পুৰুষ	HFW6241389 ফটো উপলব্ধ	318 নাম : আৰতী ৰাজবংশী স্বামীৰ নাম: প্ৰফুল্ল ঘৰ নং : 198 বয়স : 58 লিঙ্গ : মহিলা	HFW6241390 ফটো উপলব্ধ
319 নাম : কৰুনা ৰাজবংশী পিতাৰ নাম: প্ৰফুল্ল ঘৰ নং : 198 বয়স : 41 লিঙ্গ : পুৰুষ	HFW6241403 ফটো উপলব্ধ	320 নাম : দুলমনি ৰাজবংশী স্বামীৰ নাম: কৰুনা ৰাজবংশী ঘৰ নং : 198 বয়স : 37 লিঙ্গ : মহিলা	HFW6241414 ফটো উপলব্ধ	321 নাম : গংগা ৰাজবংশী স্বামীৰ নাম: নাৰায়ণ ৰাজবংশী ঘৰ নং : 198 বয়স : 30 লিঙ্গ : মহিলা	HFW0519496 ফটো উপলব্ধ
# 322 নাম : নয়ন ৰাজবংশী পিতাৰ নাম: দীপক ৰাজবংশী ঘৰ নং : 190 বয়স : 27 লিঙ্গ : পুৰুষ	HFW0314138 ফটো উপলব্ধ	323 নাম : প্ৰসান্ত ৰাজবংশী পিতাৰ নাম: দেবেন ৰাজবংশী ঘৰ নং : 198 বয়স : 30 লিঙ্গ : পুৰুষ	HFW0313999 ফটো উপলব্ধ	324 নাম : গীতাজুলী ৰাজবংশী স্বামীৰ নাম: প্ৰশান্ত ৰাজবংশী ঘৰ নং : 198 বয়স : 30 লিঙ্গ : মহিলা	HFW0313965 ফটো উপলব্ধ
325 নাম : দেবেন ৰাজবংশী পিতাৰ নাম: কৃষ্ণ ঘৰ নং : 198 বয়স : 58 লিঙ্গ : পুৰুষ	HFW6241425 ফটো উপলব্ধ	326 নাম : বিমলা ৰাজবংশী স্বামীৰ নাম: দেবেন ঘৰ নং : 198 বয়স : 48 লিঙ্গ : মহিলা	HFW6241436 ফটো উপলব্ধ	327 নাম : ধীৰেন ৰাজবংশী পিতাৰ নাম: দেবেন ৰাজবংশী ঘৰ নং : 198 বয়স : 33 লিঙ্গ : পুৰুষ	HFW6244628 ফটো উপলব্ধ
328 নাম : আইকন ৰাজবংশী স্বামীৰ নাম: তাৰিণী ঘৰ নং : 198 বয়স : 78 লিঙ্গ : মহিলা	HFW6241447 ফটো উপলব্ধ	329 নাম : কৃষ্ণ ৰাজবংশী পিতাৰ নাম: ফুকন ৰাজবংশী ঘৰ নং : 179 বয়স : 24 লিঙ্গ : মহিলা	WXD0014647 ফটো উপলব্ধ	330 নাম : ফুকন ৰাজবংশী পিতাৰ নাম: তাৰিণী ঘৰ নং : 198 বয়স : 48 লিঙ্গ : পুৰুষ	HFW6241458 ফটো উপলব্ধ



331 নাম : বীতা ৰাজবংশী স্বামীৰ নাম: ফুকন ৰাজবংশী ঘৰ নং : ১৭৯ক বয়স : 43 লিঙ্গ : মহিলা	HFW6241469 ফটো উপলব্ধ	332 নাম : কদমি ৰাজবংশী স্বামীৰ নাম: দামোদৰ ৰাজবংশী ঘৰ নং : ১৮৩ বয়স : 46 লিঙ্গ : মহিলা	HFW0533208 ফটো উপলব্ধ	333 নাম : ভাৰত ৰাজবংশী পিতাৰ নাম: হৰকান্ত ৰাজবংশী ঘৰ নং : ১৮৩ বয়স : 37 লিঙ্গ : পুৰুষ	HFW0608638 ফটো উপলব্ধ
334 নাম : মৰমী বৈশ্য স্বামীৰ নাম: কন্দৰ্প বৈশ্য ঘৰ নং : ১৮৩ বয়স : 37 লিঙ্গ : মহিলা	HFW0608687 ফটো উপলব্ধ	335 নাম : চুম ৰাজবংশী পিতাৰ নাম: হৰকান্ত ৰাজবংশী ঘৰ নং : ১৮৩ বয়স : 29 লিঙ্গ : পুৰুষ	HFW0080028 ফটো উপলব্ধ	336 নাম : হৰকান্ত ৰাজবংশী পিতাৰ নাম: বকুল ঘৰ নং : ১৮৩ক বয়স : 68 লিঙ্গ : পুৰুষ	HFW6241481 ফটো উপলব্ধ
E 337 নাম : জয়ন্তী ৰাজবংশী স্বামীৰ নাম: হৰকান্ত ৰাজবংশী ঘৰ নং : ১৮৩ক বয়স : 58 লিঙ্গ : মহিলা	HFW6241492 ফটো উপলব্ধ	338 নাম : শৰত ৰাজবংশী পিতাৰ নাম: হৰকান্ত ৰাজবংশী ঘৰ নং : ১৮৩ক বয়স : 38 লিঙ্গ : পুৰুষ	HFW6241505 ফটো উপলব্ধ	339 নাম : বাবন ৰাজবংশী পিতাৰ নাম: বকুল ঘৰ নং : ১৮৪ বয়স : 56 লিঙ্গ : পুৰুষ	HFW6241516 ফটো উপলব্ধ
340 নাম : শয়ান ৰাজবংশী স্বামীৰ নাম: বাবন ঘৰ নং : ১৮৪ বয়স : 48 লিঙ্গ : মহিলা	HFW6241527 ফটো উপলব্ধ	341 নাম : কমল ৰাজবংশী পিতাৰ নাম: বাবন ৰাজবংশী ঘৰ নং : ১৮৪ বয়স : 25 লিঙ্গ : পুৰুষ	HFW0591768 ফটো উপলব্ধ	342 নাম : বিনীতা ৰাজবংশী পিতাৰ নাম: বাবন ৰাজবংশী ঘৰ নং : 184 বয়স : 21 লিঙ্গ : মহিলা	WXD0088559 ফটো উপলব্ধ
343 নাম : বন্দনা ৰাজবংশী স্বামীৰ নাম: মনোজ ৰাজবংশী ঘৰ নং : ১৮৪ক বয়স : 35 লিঙ্গ : মহিলা	HFW0316877 ফটো উপলব্ধ	344 নাম : বুদ্ধিনী ৰাজবংশী স্বামীৰ নাম: মহেন্দ্ৰ ৰাজবংশী ঘৰ নং : ১৮৪ক বয়স : 53 লিঙ্গ : মহিলা	HFW6241549 ফটো উপলব্ধ	345 নাম : মনোজ ৰাজবংশী পিতাৰ নাম: মহেন্দ্ৰ ৰাজবংশী ঘৰ নং : ১৮৪ক বয়স : 36 লিঙ্গ : পুৰুষ	HFW6241550 ফটো উপলব্ধ
346 নাম : ভবেন ৰাজবংশী পিতাৰ নাম: গোবিন্দ ঘৰ নং : ১৮৫ বয়স : 50 লিঙ্গ : পুৰুষ	HFW6241607 ফটো উপলব্ধ	347 নাম : উপেন ৰাজবংশী পিতাৰ নাম: গোবিন্দ ঘৰ নং : ১৮৫ বয়স : 48 লিঙ্গ : পুৰুষ	HFW6241629 ফটো উপলব্ধ	348 নাম : অবলা ৰাজবংশী স্বামীৰ নাম: উপেন ৰাজবংশী ঘৰ নং : ১৮৫ বয়স : 43 লিঙ্গ : মহিলা	HFW6241630 ফটো উপলব্ধ
S 349 নাম : ৰূপেন ৰাজবংশী পিতাৰ নাম: গোবিন্দ ঘৰ নং : ১৮৫ বয়স : 43 লিঙ্গ : পুৰুষ	HFW6241641 ফটো উপলব্ধ	350 নাম : প্ৰনিতা ৰাজবংশী স্বামীৰ নাম: ভবেন ৰাজবংশী ঘৰ নং : ১৮৫ বয়স : 43 লিঙ্গ : মহিলা	HFW6241618 ফটো উপলব্ধ	351 নাম : কৃষ্ণ ৰাজবংশী পিতাৰ নাম: গোবিন্দ ঘৰ নং : ১৮৫ বয়স : 40 লিঙ্গ : পুৰুষ	HFW6241652 ফটো উপলব্ধ
352 নাম : বিনীতা হালৈ স্বামীৰ নাম: কৃষ্ণ ৰাজবংশী ঘৰ নং : ১৮৫ বয়স : 28 লিঙ্গ : মহিলা	HFW0555102 ফটো উপলব্ধ	353 নাম : অৰ্চনা ৰাজবংশী স্বামীৰ নাম: মহন্ত ৰাজবংশী ঘৰ নং : ১৮৫ বয়স : 23 লিঙ্গ : মহিলা	HFW0600320 ফটো উপলব্ধ	354 নাম : অৰ্নব ৰাজবংশী পিতাৰ নাম: উপেন ৰাজবংশী ঘৰ নং : 185 বয়স : 23 লিঙ্গ : পুৰুষ	WXD0090480 ফটো উপলব্ধ
355 নাম : নবজ্যোতি ৰাজবংশী পিতাৰ নাম: ভবেন ৰাজবংশী ঘৰ নং : ১৮৫ বয়স : 22 লিঙ্গ : পুৰুষ	HFW2486777 ফটো উপলব্ধ	356 নাম : গায়ত্ৰী ৰাজবংশী পিতাৰ নাম: ভবেন ৰাজবংশী ঘৰ নং : 185 বয়স : 19 লিঙ্গ : মহিলা	WXD0141564 ফটো উপলব্ধ	357 নাম : ভূপেন ৰাজবংশী পিতাৰ নাম: হৰিচৰন ৰাজবংশী ঘৰ নং : ১৮৬ বয়স : 54 লিঙ্গ : পুৰুষ	HFW6241685 ফটো উপলব্ধ
358 নাম : বাপকন ৰাজবংশী পিতাৰ নাম: বকুল ঘৰ নং : ১৮৬ বয়স : 53 লিঙ্গ : পুৰুষ	HFW6241663 ফটো উপলব্ধ	359 নাম : কৈলাশ ৰাজবংশী পিতাৰ নাম: হৰিচৰন ঘৰ নং : ১৮৬ বয়স : 50 লিঙ্গ : পুৰুষ	HFW6241709 ফটো উপলব্ধ	360 নাম : বিকন ৰাজবংশী স্বামীৰ নাম: ভূপেন ৰাজবংশী ঘৰ নং : ১৮৬ বয়স : 49 লিঙ্গ : মহিলা	HFW6241696 ফটো উপলব্ধ



361 নাম : বৰোদা ৰাজবংশী স্বামীৰ নাম: বাপুকন ঘৰ নং : ১৮৬ বয়স : 48 লিঙ্গ : মহিলা	HFW6241674 ফটো উপলব্ধ	362 নাম : তৰণী ৰাজবংশী পিতাৰ নাম: হৰিচৰন ঘৰ নং : ১৮৬ বয়স : 48 লিঙ্গ : পুৰুষ	HFW6241721 ফটো উপলব্ধ	363 নাম : প্ৰনিতা ৰাজবংশী স্বামীৰ নাম: কৈলাশ ৰাজবংশী ঘৰ নং : ১৮৬ বয়স : 45 লিঙ্গ : মহিলা	HFW6241710 ফটো উপলব্ধ
364 নাম : ফন ৰাজবংশী স্বামীৰ নাম: তৰনী ৰাজবংশী ঘৰ নং : ১৮৬ বয়স : 43 লিঙ্গ : মহিলা	HFW6241732 ফটো উপলব্ধ	365 নাম : প্ৰতিভা বৰ্মন স্বামীৰ নাম: অচ্যুত ৰাজবংশী ঘৰ নং : ১৮৬ বয়স : 33 লিঙ্গ : মহিলা	HFW0513101 ফটো উপলব্ধ	366 নাম : অচ্যুত ৰাজবংশী পিতাৰ নাম: ভূপেন ৰাজবংশী ঘৰ নং : ১৮৬ বয়স : 32 লিঙ্গ : পুৰুষ	HFW0317875 ফটো উপলব্ধ
367 নাম : মহন্ত ৰাজবংশী পিতাৰ নাম: ভূপেন ৰাজবংশী ঘৰ নং : ১৮৬ বয়স : 27 লিঙ্গ : পুৰুষ	HFW0425215 ফটো উপলব্ধ	368 নাম : অৰূপ ৰাজবংশী পিতাৰ নাম: কৈলাশ ৰাজবংশী ঘৰ নং : 186 বয়স : 22 লিঙ্গ : পুৰুষ	WXD0019950 ফটো উপলব্ধ	369 নাম : প্ৰিয়ংকা বৰ্মন স্বামীৰ নাম: অৰূপ ৰাজবংশী ঘৰ নং : 186 বয়স : 21 লিঙ্গ : মহিলা	WXD0086017 ফটো উপলব্ধ
370 নাম : পৰিসিতা ৰাজবংশী পিতাৰ নাম: তৰনী ৰাজবংশী ঘৰ নং : 186 বয়স : 19 লিঙ্গ : মহিলা	WXD0101857 ফটো উপলব্ধ	371 নাম : অকন ৰাজবংশী স্বামীৰ নাম: হৰিচৰন ঘৰ নং : ১৮৮ বয়স : 78 লিঙ্গ : মহিলা	HFW6241743 ফটো উপলব্ধ	372 নাম : দিলীপ ৰাজবংশী পিতাৰ নাম: কৃষ্ণ ঘৰ নং : 189 বয়স : 53 লিঙ্গ : পুৰুষ	HFW6241765 ফটো উপলব্ধ
373 নাম : আৰতি ৰাজবংশী স্বামীৰ নাম: দিলীপ ৰাজবংশী ঘৰ নং : ১৮৯ বয়স : 43 লিঙ্গ : মহিলা	HFW0148502 ফটো উপলব্ধ	374 নাম : ভনিতা ৰাজবংশী পিতাৰ নাম: দিলীপ ৰাজবংশী ঘৰ নং : ১৮৯ বয়স : 28 লিঙ্গ : মহিলা	HFW0423731 ফটো উপলব্ধ	375 নাম : ধ্ৰুৱজ্যোতি ৰাজবংশী পিতাৰ নাম: দিলীপ ৰাজবংশী ঘৰ নং : ১৮৯ বয়স : 25 লিঙ্গ : পুৰুষ	HFW0424200 ফটো উপলব্ধ
376 নাম : দীপক ৰাজবংশী পিতাৰ নাম: কৃষ্ণ ঘৰ নং : ১৯০ বয়স : 55 লিঙ্গ : পুৰুষ	HFW6241787 ফটো উপলব্ধ	377 নাম : ভাৰতী ৰাজবংশী স্বামীৰ নাম: দীপক ঘৰ নং : ১৯০ বয়স : 48 লিঙ্গ : মহিলা	HFW6241798 ফটো উপলব্ধ	378 নাম : মহেন্দ্ৰ ৰাজবংশী পিতাৰ নাম: দেবো ঘৰ নং : ১৯১ বয়স : 76 লিঙ্গ : পুৰুষ	HFW6241801 ফটো উপলব্ধ
379 নাম : বেবতী ৰাজবংশী স্বামীৰ নাম: মহেন্দ্ৰ ৰাজবংশী ঘৰ নং : ১৯১ বয়স : 66 লিঙ্গ : মহিলা	HFW6241812 ফটো উপলব্ধ	380 নাম : উপেন ৰাজবংশী পিতাৰ নাম: মহেন্দ্ৰ ঘৰ নং : ১৯১ বয়স : 48 লিঙ্গ : পুৰুষ	HFW6241823 ফটো উপলব্ধ	381 নাম : নিপেন ৰাজবংশী পিতাৰ নাম: মহেন্দ্ৰ ৰাজবংশী ঘৰ নং : ১৯১ বয়স : 45 লিঙ্গ : পুৰুষ	HFW6241845 ফটো উপলব্ধ
382 নাম : মালা ৰাজবংশী স্বামীৰ নাম: উপেন ৰাজবংশী ঘৰ নং : ১৯১ বয়স : 43 লিঙ্গ : মহিলা	HFW6241834 ফটো উপলব্ধ	383 নাম : দিপেন ৰাজবংশী পিতাৰ নাম: মহেন্দ্ৰ ৰাজবংশী ঘৰ নং : ১৯১ বয়স : 39 লিঙ্গ : পুৰুষ	HFW0425090 ফটো উপলব্ধ	384 নাম : পল্লবী ৰাজবংশী পিতাৰ নাম: নিপেন ৰাজবংশী ঘৰ নং : ১৯১ বয়স : 36 লিঙ্গ : মহিলা	HFW6241856 ফটো উপলব্ধ
385 নাম : অলকা ৰাজবংশী স্বামীৰ নাম: দীপেন ৰাজবংশী ঘৰ নং : ১৯১ বয়স : 32 লিঙ্গ : মহিলা	HFW0319798 ফটো উপলব্ধ	386 নাম : গকুল ৰাজবংশী পিতাৰ নাম: উপেন ৰাজবংশী ঘৰ নং : 191 বয়স : 21 লিঙ্গ : পুৰুষ	WXD0078451 ফটো উপলব্ধ	387 নাম : ধৰ্মেশ্বৰ ৰাজবংশী পিতাৰ নাম: সিদ্ধে ঘৰ নং : ১৯২ বয়স : 48 লিঙ্গ : পুৰুষ	HFW6241878 ফটো উপলব্ধ
388 নাম : যামিনী ৰাজবংশী স্বামীৰ নাম: প্ৰমোদ ঘৰ নং : ১৯২ বয়স : 46 লিঙ্গ : মহিলা	HFW6241914 ফটো উপলব্ধ	389 নাম : মিনতি ৰাজবংশী স্বামীৰ নাম: ধৰ্মেশ্বৰ ৰাজবংশী ঘৰ নং : ১৯২ বয়স : 43 লিঙ্গ : মহিলা	HFW6241889 ফটো উপলব্ধ	390 নাম : তপন ৰাজবংশী পিতাৰ নাম: সিদ্ধে ঘৰ নং : ১৯২ বয়স : 43 লিঙ্গ : পুৰুষ	HFW6241890 ফটো উপলব্ধ



391 নাম : ববিতা ৰায় মেধি স্বামীৰ নাম: তপন ৰাজবংশী ঘৰ নং : ১৯২ বয়স : 43 লিঙ্গ : মহিলা	HFW0519314 ফটো উপলব্ধ	392 নাম : কস্মিতা ৰাজবংশী পিতাৰ নাম: ধৰ্মে ৰাজবংশী ঘৰ নং : ১৯২ বয়স : 26 লিঙ্গ : মহিলা	HFW0424663 ফটো উপলব্ধ	393 নাম : প্রমোদ ৰাজবংশী পিতাৰ নাম: সিদ্ধে ঘৰ নং : ১৯২ক বয়স : 53 লিঙ্গ : পুৰুষ	HFW6241925 ফটো উপলব্ধ
394 নাম : তৰুন ৰাজবংশী পিতাৰ নাম: দেবো ঘৰ নং : ১৯৩ বয়স : 63 লিঙ্গ : পুৰুষ	HFW6241936 ফটো উপলব্ধ	395 নাম : দিপালী ৰাজবংশী স্বামীৰ নাম: তৰুন ঘৰ নং : ১৯৩ বয়স : 56 লিঙ্গ : মহিলা	HFW6241947 ফটো উপলব্ধ	396 নাম : বিনন্দী ৰাজবংশী পিতাৰ নাম: সোনা ঘৰ নং : ১৯৪ বয়স : 78 লিঙ্গ : পুৰুষ	HFW6241958 ফটো উপলব্ধ
397 নাম : লক্ষী ৰাজবংশী স্বামীৰ নাম: বিনন্দী ঘৰ নং : ১৯৪ বয়স : 68 লিঙ্গ : মহিলা	HFW6241969 ফটো উপলব্ধ	398 নাম : গজেন ৰাজবংশী পিতাৰ নাম: সোনা ঘৰ নং : ১৯৪ বয়স : 58 লিঙ্গ : পুৰুষ	HFW6241970 ফটো উপলব্ধ	399 নাম : মনিকা ৰাজবংশী স্বামীৰ নাম: গজেন ৰাজবংশী ঘৰ নং : ১৯৪ বয়স : 48 লিঙ্গ : মহিলা	HFW6241981 ফটো উপলব্ধ
400 নাম : চন্দ্ৰ ৰাজবংশী পিতাৰ নাম: সোনা ঘৰ নং : ১৯৪ বয়স : 46 লিঙ্গ : পুৰুষ	HFW6241992 ফটো উপলব্ধ	# 401 নাম : বমেন ৰাজবংশী পিতাৰ নাম: বিনন্দী ৰাজবংশী ঘৰ নং : 205 বয়স : 41 লিঙ্গ : পুৰুষ	WXD0082578 ফটো উপলব্ধ	402 নাম : অঞ্জনা দাস স্বামীৰ নাম: চন্দ্ৰ ৰাজবংশী ঘৰ নং : ১৯৪ বয়স : 37 লিঙ্গ : মহিলা	HFW0608836 ফটো উপলব্ধ
# 403 নাম : চাৰ ৰাজবংশী স্বামীৰ নাম: বমেন ৰাজবংশী ঘৰ নং : 205 বয়স : 37 লিঙ্গ : মহিলা	WXD0082487 ফটো উপলব্ধ	404 নাম : সংগীতা ৰাজবংশী পিতাৰ নাম: বিনন্দী ঘৰ নং : ১৯৪ বয়স : 36 লিঙ্গ : মহিলা	HFW6242031 ফটো উপলব্ধ	405 নাম : নবনিতা ৰাজবংশী স্বামীৰ নাম: উৎপল ৰাজবংশী ঘৰ নং : 194 বয়স : 32 লিঙ্গ : মহিলা	HFW3073343 ফটো উপলব্ধ
406 নাম : উৎপল ৰাজবংশী পিতাৰ নাম: বিনন্দী ৰাজবংশী ঘৰ নং : ১৯৪ বয়স : 30 লিঙ্গ : পুৰুষ	HFW6244651 ফটো উপলব্ধ	407 নাম : প্রাঞ্জল ৰাজবংশী পিতাৰ নাম: বিনন্দী ৰাজবংশী ঘৰ নং : ১৯৪ বয়স : 28 লিঙ্গ : পুৰুষ	HFW0321166 ফটো উপলব্ধ	408 নাম : সনাতন ৰাজবংশী পিতাৰ নাম: ৰীণা ৰাজবংশী ঘৰ নং : ১৯৪ বয়স : 23 লিঙ্গ : পুৰুষ	HFW1966316 ফটো উপলব্ধ
409 নাম : কংকনা ৰাজবংশী স্বামীৰ নাম: সনাতন ৰাজবংশী ঘৰ নং : 194 বয়স : 22 লিঙ্গ : মহিলা	WXD0033043 ফটো উপলব্ধ	# 410 নাম : চম্পক ৰাজবংশী পিতাৰ নাম: বমেন ৰাজবংশী ঘৰ নং : 205 বয়স : 22 লিঙ্গ : পুৰুষ	WXD0082537 ফটো উপলব্ধ	# 411 নাম : জপিতৰা ৰাজবংশী পিতাৰ নাম: বমেন ৰাজবংশী ঘৰ নং : 205 বয়স : 19 লিঙ্গ : মহিলা	WXD0085621 ফটো উপলব্ধ
# 412 নাম : মীনা ৰাজবংশী মাতৃৰ নাম: সব্যা ৰাজবংশী ঘৰ নং : 175 বয়স : 51 লিঙ্গ : মহিলা	HFW0321216 ফটো উপলব্ধ	413 নাম : পম্পি ৰাজবংশী পিতাৰ নাম: গিৰীশ ৰাজবংশী ঘৰ নং : ১৯৫ বয়স : 28 লিঙ্গ : মহিলা	HFW0519553 ফটো উপলব্ধ	414 নাম : ৰাভুল ৰাজবংশী পিতাৰ নাম: গিৰীশ ৰাজবংশী ঘৰ নং : ১৯৫ বয়স : 28 লিঙ্গ : পুৰুষ	HFW0321448 ফটো উপলব্ধ
415 নাম : বুমী ৰাজবংশী পিতাৰ নাম: স্বৰ্গীয় উত্তম ৰাজবংশী ঘৰ নং : ১৯৫ বয়স : 27 লিঙ্গ : মহিলা	HFW0439596 ফটো উপলব্ধ	416 নাম : দিপাংকৰ ৰাজবংশী পিতাৰ নাম: গিৰীশ ৰাজবংশী ঘৰ নং : ১৯৫ বয়স : 25 লিঙ্গ : পুৰুষ	HFW0519520 ফটো উপলব্ধ	# 417 নাম : অংকৰ ৰাজবংশী মাতৃৰ নাম: মীনা ৰাজবংশী ঘৰ নং : 175 বয়স : 22 লিঙ্গ : পুৰুষ	WXD0070227 ফটো উপলব্ধ
418 নাম : বেন ৰাজবংশী স্বামীৰ নাম: গিৰীশ ৰাজবংশী ঘৰ নং : ১৯৫ক বয়স : 51 লিঙ্গ : মহিলা	HFW6242086 ফটো উপলব্ধ	419 নাম : গিৰীশ ৰাজবংশী পিতাৰ নাম: বানু ঘৰ নং : ১৯৫ক বয়স : 48 লিঙ্গ : পুৰুষ	HFW6242075 ফটো উপলব্ধ	420 নাম : দণ্ডি ৰাজবংশী পিতাৰ নাম: চেনা ঘৰ নং : ১৯৬ বয়স : 70 লিঙ্গ : পুৰুষ	HFW6242097 ফটো উপলব্ধ



421 নাম : সাবিত্ৰী ৰাজবংশী স্বামীৰ নাম: দাণ্ডি ঘৰ নং : ১৯৬ বয়স : 64 লিঙ্গ : মহিলা	HFW6242100 ফটো উপলব্ধ	422 নাম : মনু ৰাজবংশী পিতাৰ নাম: দাণ্ডি ঘৰ নং : ১৯৬ বয়স : 43 লিঙ্গ : পুৰুষ	HFW6242111 ফটো উপলব্ধ	423 নাম : বুৰুল ৰাজবংশী পিতাৰ নাম: দাণ্ডি ঘৰ নং : ১৯৬ বয়স : 38 লিঙ্গ : পুৰুষ	HFW6242122 ফটো উপলব্ধ
424 নাম : অনীতা ৰাজবংশী স্বামীৰ নাম: মনু ৰাজবংশী ঘৰ নং : ১৯৬ বয়স : 37 লিঙ্গ : মহিলা	HFW0321497 ফটো উপলব্ধ	425 নাম : জেউতি ৰাজবংশী স্বামীৰ নাম: বুৰুল ৰাজবংশী ঘৰ নং : ১৯৬ বয়স : 34 লিঙ্গ : মহিলা	HFW6244639 ফটো উপলব্ধ	426 নাম : আকাশ ৰাজবংশী পিতাৰ নাম: মনু ৰাজবংশী ঘৰ নং : 196 বয়স : 19 লিঙ্গ : পুৰুষ	WXD0136077 ফটো উপলব্ধ
427 নাম : সুমিত্ৰা ৰাজবংশী স্বামীৰ নাম: উদয় ঘৰ নং : ১৯৭ বয়স : 73 লিঙ্গ : মহিলা	HFW6242133 ফটো উপলব্ধ	428 নাম : বসন্ত ৰাজবংশী পিতাৰ নাম: উদয় ঘৰ নং : ১৯৭ বয়স : 48 লিঙ্গ : পুৰুষ	HFW6242144 ফটো উপলব্ধ	429 নাম : জয়ন্ত ৰাজবংশী পিতাৰ নাম: উদয় ৰাজবংশী ঘৰ নং : ১৯৭ বয়স : 46 লিঙ্গ : পুৰুষ	HFW6242166 ফটো উপলব্ধ
430 নাম : কল্পলা ৰাজবংশী স্বামীৰ নাম: বসন্ত ৰাজবংশী ঘৰ নং : ১৯৭ বয়স : 43 লিঙ্গ : মহিলা	HFW6242155 ফটো উপলব্ধ	431 নাম : কবিতা ৰাজবংশী স্বামীৰ নাম: জয়ন্ত ৰাজবংশী ঘৰ নং : ১৯৭ বয়স : 41 লিঙ্গ : মহিলা	HFW6242177 ফটো উপলব্ধ	432 নাম : হেমন্ত ৰাজবংশী পিতাৰ নাম: ভবেস ৰাজবংশী ঘৰ নং : ১৯৭ বয়স : 30 লিঙ্গ : পুৰুষ	HFW0425660 ফটো উপলব্ধ
433 নাম : মণিকা ৰাজবংশী পিতাৰ নাম: বসন্ত ৰাজবংশী ঘৰ নং : ১৯৭ বয়স : 25 লিঙ্গ : মহিলা	HFW1998467 ফটো উপলব্ধ	434 নাম : চয়িনকা ৰাজবংশী পিতাৰ নাম: বসন্ত ৰাজবংশী ঘৰ নং : ১৯৭ বয়স : 23 লিঙ্গ : মহিলা	HFW2486819 ফটো উপলব্ধ	435 নাম : বীনা ৰাজবংশী স্বামীৰ নাম: কমলে ঘৰ নং : ১৯৮ বয়স : 46 লিঙ্গ : মহিলা	HFW6242199 ফটো উপলব্ধ
436 নাম : গৌতম ৰাজবংশী পিতাৰ নাম: কমলেশ্বৰ ৰাজবংশী ঘৰ নং : ১৯৮ বয়স : 32 লিঙ্গ : পুৰুষ	HFW2315437 ফটো উপলব্ধ	437 নাম : অজয় ৰাজবংশী পিতাৰ নাম: কমলেশ্বৰ ৰাজবংশী ঘৰ নং : ১৯৮ বয়স : 27 লিঙ্গ : পুৰুষ	HFW0322727 ফটো উপলব্ধ	438 নাম : স্বামী ৰাজবংশী স্বামীৰ নাম: অজয় ৰাজবংশী ঘৰ নং : 198 বয়স : 27 লিঙ্গ : মহিলা	WXD0014589 ফটো উপলব্ধ
439 নাম : বংশী ৰাজবংশী পিতাৰ নাম: চেনী ঘৰ নং : ১৯৯ বয়স : 76 লিঙ্গ : পুৰুষ	HFW6242202 ফটো উপলব্ধ	440 নাম : জয়মতী ৰাজবংশী স্বামীৰ নাম: বংশী ঘৰ নং : ১৯৯ বয়স : 68 লিঙ্গ : মহিলা	HFW6242213 ফটো উপলব্ধ	441 নাম : বীনা ৰাজবংশী স্বামীৰ নাম: বিজয় ৰাজবংশী ঘৰ নং : ১৯৯ বয়স : 43 লিঙ্গ : মহিলা	HFW6242235 ফটো উপলব্ধ
442 নাম : হিতেশ ৰাজবংশী পিতাৰ নাম: বংশী ঘৰ নং : ১৯৯ বয়স : 42 লিঙ্গ : পুৰুষ	HFW6242257 ফটো উপলব্ধ	443 নাম : ডালিমী ৰাজবংশী স্বামীৰ নাম: হিতেশ ৰাজবংশী ঘৰ নং : ১৯৯ বয়স : 39 লিঙ্গ : মহিলা	HFW6242268 ফটো উপলব্ধ	444 নাম : কুসুম ৰাজবংশী স্বামীৰ নাম: কুশল ৰাজবংশী ঘৰ নং : ১৯৯ বয়স : 39 লিঙ্গ : মহিলা	HFW0591057 ফটো উপলব্ধ
445 নাম : অঞ্জনা ৰাজবংশী পিতাৰ নাম: বিজয় ৰাজবংশী ঘৰ নং : ১৯৯ বয়স : 26 লিঙ্গ : মহিলা	HFW1967546 ফটো উপলব্ধ	446 নাম : দীনেশ ৰাজবংশী পিতাৰ নাম: নাও ৰাম ৰাজবংশী ঘৰ নং : ২০০ বয়স : 48 লিঙ্গ : পুৰুষ	HFW6242279 ফটো উপলব্ধ	447 নাম : বীজ ৰাজবংশী স্বামীৰ নাম: দীনেশ ৰাজবংশী ঘৰ নং : ২০০ বয়স : 48 লিঙ্গ : মহিলা	HFW6242280 ফটো উপলব্ধ
448 নাম : হৰেন ৰাজবংশী পিতাৰ নাম: দীনেশ ৰাজবংশী ঘৰ নং : ২০০ বয়স : 28 লিঙ্গ : পুৰুষ	HFW0324517 ফটো উপলব্ধ	449 নাম : অৰুন ৰাজবংশী পিতাৰ নাম: ধনেশ্বৰ ঘৰ নং : ২০১ বয়স : 53 লিঙ্গ : পুৰুষ	HFW6242326 ফটো উপলব্ধ	450 নাম : নগেন ৰাজবংশী পিতাৰ নাম: ধনেশ্বৰ ঘৰ নং : ২০১ বয়স : 50 লিঙ্গ : পুৰুষ	HFW6242348 ফটো উপলব্ধ



451	HFW6242360	ফটো উপলব্ধ	452	HFW6242337	ফটো উপলব্ধ	453	HFW6242371	ফটো উপলব্ধ
নাম : খগেন ৰাজবংশী পিতাৰ নাম: ধনেশ্বৰ ঘৰ নং : ২০১ বয়স : 48 লিঙ্গ : পুৰুষ			নাম : ৰূপালী ৰাজবংশী স্বামীৰ নাম: অৰুন ঘৰ নং : ২০১ বয়স : 48 লিঙ্গ : মহিলা			নাম : ৰঞ্জু ৰাজবংশী স্বামীৰ নাম: খগেন ৰাজবংশী ঘৰ নং : ২০১ বয়স : 40 লিঙ্গ : মহিলা		
454	HFW6242359	ফটো উপলব্ধ	455	HFW0152090	ফটো উপলব্ধ	456	HFW0423053	ফটো উপলব্ধ
নাম : মৰমী ৰাজবংশী স্বামীৰ নাম: নগেন্দ্ৰ ৰাজবংশী ঘৰ নং : ২০১ বয়স : 40 লিঙ্গ : মহিলা			নাম : নবজিত ৰাজবংশী পিতাৰ নাম: অৰুন ৰাজবংশী ঘৰ নং : ২০১ বয়স : 27 লিঙ্গ : পুৰুষ			নাম : নয়ন ৰাজবংশী পিতাৰ নাম: অৰুন ৰাজবংশী ঘৰ নং : ২০১ বয়স : 26 লিঙ্গ : পুৰুষ		
457	HFW6242382	ফটো উপলব্ধ	458	HFW6242406	ফটো উপলব্ধ	459	HFW6242393	ফটো উপলব্ধ
নাম : কনক ৰাজবংশী পিতাৰ নাম: দলে ঘৰ নং : ২০২ বয়স : 63 লিঙ্গ : পুৰুষ			নাম : খৰ্গেশ্বৰ ৰাজবংশী পিতাৰ নাম: দলে ঘৰ নং : ২০২ বয়স : 58 লিঙ্গ : পুৰুষ			নাম : মাধবী ৰাজবংশী স্বামীৰ নাম: কনক ঘৰ নং : ২০২ বয়স : 53 লিঙ্গ : মহিলা		
460	HFW6242440	ফটো উপলব্ধ	461	HFW6242417	ফটো উপলব্ধ	462	HFW6242428	ফটো উপলব্ধ
নাম : সঞ্জীৱ মালাকাৰ পিতাৰ নাম: সাধন ঘৰ নং : ২০২ বয়স : 48 লিঙ্গ : পুৰুষ			নাম : অঞ্জলী ৰাজবংশী স্বামীৰ নাম: খৰ্গেশ্বৰ ৰাজবংশী ঘৰ নং : ২০২ বয়স : 48 লিঙ্গ : মহিলা			নাম : ধনমনি ৰাজবংশী পিতাৰ নাম: কনক ৰাজবংশী ঘৰ নং : ২০২ বয়স : 36 লিঙ্গ : পুৰুষ		
463	HFW2315448	ফটো উপলব্ধ	464	HFW0424580	ফটো উপলব্ধ	465	HFW0669929	ফটো উপলব্ধ
নাম : বলেন ৰাজবংশী পিতাৰ নাম: কনক ৰাজবংশী ঘৰ নং : ২০২ বয়স : 31 লিঙ্গ : পুৰুষ			নাম : গীতিকা ৰাজবংশী স্বামীৰ নাম: ধনমনি ৰাজবংশী ঘৰ নং : ২০২ বয়স : 29 লিঙ্গ : মহিলা			নাম : নয়নজ্যোতি দাস স্বামীৰ নাম: প্ৰাঞ্জল সৰকাৰ ঘৰ নং : ২০২ বয়স : 28 লিঙ্গ : মহিলা		
466	HFW0421883	ফটো উপলব্ধ	467	HFW6242451	ফটো উপলব্ধ	468	HFW6242462	ফটো উপলব্ধ
নাম : মনিকা ৰাজবংশী পিতাৰ নাম: কনক ৰাজবংশী ঘৰ নং : ২০২ বয়স : 27 লিঙ্গ : মহিলা			নাম : ধৰনী মালাকাৰ পিতাৰ নাম: তেপ্ৰা ঘৰ নং : ২০৩ বয়স : 76 লিঙ্গ : পুৰুষ			নাম : জানকী মালাকাৰ স্বামীৰ নাম: ধৰনী ঘৰ নং : ২০৩ বয়স : 66 লিঙ্গ : মহিলা		
469	HFW0440461	ফটো উপলব্ধ	D 470	HFW6242508	ফটো উপলব্ধ	471	HFW6242519	ফটো উপলব্ধ
নাম : কৰবী মালাকাৰ পিতাৰ নাম: ধৰনী মালাকাৰ ঘৰ নং : ২০৩ বয়স : 29 লিঙ্গ : মহিলা			নাম : লক্ষ্মী মালাকাৰ স্বামীৰ নাম: প্ৰদীপ ঘৰ নং : ২০৪ বয়স : 53 লিঙ্গ : মহিলা			নাম : দিলীপ মালাকাৰ পিতাৰ নাম: সাধন ঘৰ নং : ২০৪ বয়স : 53 লিঙ্গ : পুৰুষ		
472	HFW0609420	ফটো উপলব্ধ	473	HFW6244662	ফটো উপলব্ধ	S2 474	WXD0051284	ফটো উপলব্ধ
নাম : জ্যোতা মালাকাৰ স্বামীৰ নাম: দিলীপ মালাকাৰ ঘৰ নং : ২০৪ বয়স : 46 লিঙ্গ : মহিলা			নাম : বাবুল মালাকাৰ পিতাৰ নাম: প্ৰদীপ মালাকাৰ ঘৰ নং : ২০৪ বয়স : 38 লিঙ্গ : পুৰুষ			নাম : তপন মালাকাৰ পিতাৰ নাম: প্ৰদীপ মালাকাৰ ঘৰ নং : 204 বয়স : 32 লিঙ্গ : পুৰুষ		
S2 475	WXD0051276	ফটো উপলব্ধ	S2 476	WXD0051292	ফটো উপলব্ধ	S2 477	WXD0051300	ফটো উপলব্ধ
নাম : ৰাজু মালাকাৰ পিতাৰ নাম: প্ৰদীপ মালাকাৰ ঘৰ নং : 204 বয়স : 31 লিঙ্গ : পুৰুষ			নাম : ভাৰতী মালাকাৰ পিতাৰ নাম: প্ৰদীপ মালাকাৰ ঘৰ নং : 204 বয়স : 28 লিঙ্গ : মহিলা			নাম : ৰিংকী মালাকাৰ স্বামীৰ নাম: তপন মালাকাৰ ঘৰ নং : 204 বয়স : 28 লিঙ্গ : মহিলা		
478	HFW0424895	ফটো উপলব্ধ	479	HFW1893833	ফটো উপলব্ধ	480	WXD0130823	ফটো উপলব্ধ
নাম : গৌচান্দ মালাকাৰ পিতাৰ নাম: দিলীপ মালাকাৰ ঘৰ নং : ২০৪ বয়স : 25 লিঙ্গ : পুৰুষ			নাম : নাৰায়ণ মালাকাৰ পিতাৰ নাম: দিলীপ মালাকাৰ ঘৰ নং : ২০৪ বয়স : 24 লিঙ্গ : পুৰুষ			নাম : সোনামনি বিশ্বাস স্বামীৰ নাম: নাৰায়ণ মালাকাৰ ঘৰ নং : 204 বয়স : 19 লিঙ্গ : মহিলা		



481 নাম : ক্ষিতীশ সৰকাৰ পিতাৰ নাম: সুৰেন্দ্ৰ ঘৰ নং : ২০৬ বয়স : 78 লিঙ্গ : পুৰুষ	HFW6242531 ফটো উপলব্ধ	482 নাম : অজিত সৰকাৰ পিতাৰ নাম: ক্ষিতীশ ঘৰ নং : ২০৬ বয়স : 48 লিঙ্গ : পুৰুষ	HFW6242542 ফটো উপলব্ধ	483 নাম : বিজয় সৰকাৰ পিতাৰ নাম: ক্ষিতীশ ঘৰ নং : ২০৬ বয়স : 43 লিঙ্গ : পুৰুষ	HFW6242564 ফটো উপলব্ধ
484 নাম : মামনি সৰকাৰ স্বামীৰ নাম: বঞ্জিত সৰকাৰ ঘৰ নং : 206 বয়স : 40 লিঙ্গ : মহিলা	WXD0089524 ফটো উপলব্ধ	485 নাম : সঞ্জীৱ সৰকাৰ পিতাৰ নাম: ক্ষিতীশ ঘৰ নং : ২০৬ বয়স : 36 লিঙ্গ : পুৰুষ	HFW6242575 ফটো উপলব্ধ	486 নাম : শৰ্মিলা সৰকাৰ স্বামীৰ নাম: অজিত সৰকাৰ ঘৰ নং : ২০৬ বয়স : 35 লিঙ্গ : মহিলা	HFW0096685 ফটো উপলব্ধ
487 নাম : বঞ্জিত সৰকাৰ পিতাৰ নাম: ক্ষিতীশ সৰকাৰ ঘৰ নং : ২০৬ বয়স : 34 লিঙ্গ : পুৰুষ	HFW0096727 ফটো উপলব্ধ	488 নাম : ফুলেশ্বৰী সৰকাৰ স্বামীৰ নাম: বিজয় সৰকাৰ ঘৰ নং : ২০৬ বয়স : 33 লিঙ্গ : মহিলা	HFW6242586 ফটো উপলব্ধ	489 নাম : সঞ্জয় সৰকাৰ পিতাৰ নাম: ক্ষিতীশ সৰকাৰ ঘৰ নং : ২০৬ বয়স : 32 লিঙ্গ : পুৰুষ	HFW0096818 ফটো উপলব্ধ
490 নাম : কাঞ্চন ৰয় স্বামীৰ নাম: সঞ্জীৱ চৰকাৰ ঘৰ নং : ২০৬ বয়স : 30 লিঙ্গ : মহিলা	HFW0426940 ফটো উপলব্ধ	491 নাম : অঞ্জনজ্যোতি ৰাজবংশী পিতাৰ নাম: খগেন ৰাজবংশী ঘৰ নং : 206 বয়স : 22 লিঙ্গ : পুৰুষ	WXD0120741 ফটো উপলব্ধ	492 নাম : প্ৰনয় সৰকাৰ পিতাৰ নাম: পৰিতোষ ঘৰ নং : ২০৭ বয়স : 58 লিঙ্গ : পুৰুষ	HFW6242597 ফটো উপলব্ধ
493 নাম : মিনতী সৰকাৰ স্বামীৰ নাম: প্ৰনয় ঘৰ নং : ২০৭ বয়স : 48 লিঙ্গ : মহিলা	HFW6242600 ফটো উপলব্ধ	494 নাম : প্ৰহ্লাদ সৰকাৰ পিতাৰ নাম: প্ৰনয় সৰকাৰ ঘৰ নং : ২০৭ বয়স : 28 লিঙ্গ : পুৰুষ	HFW0151993 ফটো উপলব্ধ	495 নাম : মিতালী দাস স্বামীৰ নাম: প্ৰহ্লাদ সৰকাৰ ঘৰ নং : 207 বয়স : 24 লিঙ্গ : মহিলা	JGY0492124 ফটো উপলব্ধ
496 নাম : কৃতিকা মজুমদাৰ স্বামীৰ নাম: হিৰেন মজুমদাৰ ঘৰ নং : 208 বয়স : 51 লিঙ্গ : মহিলা	WXD0123083 ফটো উপলব্ধ	497 নাম : কাজল মজুমদাৰ পিতাৰ নাম: হিৰেন মজুমদাৰ ঘৰ নং : ২০৮ বয়স : 47 লিঙ্গ : পুৰুষ	HFW6242633 ফটো উপলব্ধ	498 নাম : মনিকা মজুমদাৰ স্বামীৰ নাম: কাজল মজুমদাৰ ঘৰ নং : ২০৮ বয়স : 39 লিঙ্গ : মহিলা	HFW0428011 ফটো উপলব্ধ
S 499 নাম : ধৰিত্ৰী মজুমদাৰ পিতাৰ নাম: স্বপ্ন মজুমদাৰ ঘৰ নং : ২০৮ বয়স : 29 লিঙ্গ : মহিলা	HFW0326769 ফটো উপলব্ধ	500 নাম : দেৱাশীষ মজুমদাৰ পিতাৰ নাম: স্বপ্ন মজুমদাৰ ঘৰ নং : ২০৮ বয়স : 24 লিঙ্গ : পুৰুষ	HFW0519611 ফটো উপলব্ধ	501 নাম : প্ৰিয়ংকা মজুমদাৰ পিতাৰ নাম: স্বপ্ন মজুমদাৰ ঘৰ নং : ২০৮ বয়স : 23 লিঙ্গ : মহিলা	HFW1943729 ফটো উপলব্ধ
502 নাম : অনুপ মজুমদাৰ পিতাৰ নাম: তিলক মজুমদাৰ ঘৰ নং : 208 খ বয়স : 21 লিঙ্গ : পুৰুষ	HFW3086006 ফটো উপলব্ধ	503 নাম : স্বপ্ন মজুমদাৰ পিতাৰ নাম: হিৰেন্দ্ৰ ঘৰ নং : ২০৮ক বয়স : 63 লিঙ্গ : পুৰুষ	HFW6242644 ফটো উপলব্ধ	504 নাম : উৰ্মিলা মজুমদাৰ স্বামীৰ নাম: স্বপ্ন মজুমদাৰ ঘৰ নং : ২০৮ক বয়স : 48 লিঙ্গ : মহিলা	HFW6242655 ফটো উপলব্ধ
505 নাম : কাজলী মজুমদাৰ স্বামীৰ নাম: তিলক মজুমদাৰ ঘৰ নং : ২০৮খ বয়স : 44 লিঙ্গ : মহিলা	HFW6242677 ফটো উপলব্ধ	506 নাম : পংকজ সৰকাৰ পিতাৰ নাম: পৰিতোষ ঘৰ নং : ২০৯ বয়স : 53 লিঙ্গ : পুৰুষ	HFW6242713 ফটো উপলব্ধ	507 নাম : প্ৰবীৰ সৰকাৰ পিতাৰ নাম: পৰিতোষ ঘৰ নং : ২০৯ বয়স : 50 লিঙ্গ : পুৰুষ	HFW6242735 ফটো উপলব্ধ
508 নাম : মিলন সৰকাৰ স্বামীৰ নাম: পংকজ ঘৰ নং : ২০৯ বয়স : 48 লিঙ্গ : মহিলা	HFW6242724 ফটো উপলব্ধ	509 নাম : মিন্টু সৰকাৰ পিতাৰ নাম: পৰিতোষ ঘৰ নং : ২০৯ বয়স : 45 লিঙ্গ : পুৰুষ	HFW6242757 ফটো উপলব্ধ	510 নাম : জুন বৰ্মন সৰকাৰ স্বামীৰ নাম: অলক সৰকাৰ ঘৰ নং : ২০৯ বয়স : 45 লিঙ্গ : মহিলা	HFW2315211 ফটো উপলব্ধ



511	HFW6242768	ফটো উপলব্ধ	512	HFW6242746	ফটো উপলব্ধ	513	HFW2315244	ফটো উপলব্ধ
নাম : অলক সৰকাৰ পিতাৰ নাম: পৰিতোষ ঘৰ নং : ২০৯ বয়স : 43 লিঙ্গ : পুৰুষ			নাম : অৰ্চনা সৰকাৰ স্বামীৰ নাম: প্ৰবীৰ সৰকাৰ ঘৰ নং : ২০৯ বয়স : 43 লিঙ্গ : মহিলা			নাম : মৃদুল সৰকাৰ পিতাৰ নাম: পৰিতোষ সৰকাৰ ঘৰ নং : ২০৯ বয়স : 36 লিঙ্গ : পুৰুষ		
514	HFW0152140	ফটো উপলব্ধ	515	HFW0637579	ফটো উপলব্ধ	516	HFW2481604	ফটো উপলব্ধ
নাম : দিবাৰ সৰকাৰ পিতাৰ নাম: পংতজ সৰকাৰ ঘৰ নং : ২০৯ বয়স : 28 লিঙ্গ : পুৰুষ			নাম : মীৰা সৰকাৰ স্বামীৰ নাম: মৃদুল সৰকাৰ ঘৰ নং : ২০৯ বয়স : 25 লিঙ্গ : মহিলা			নাম : দিপাংকৰ সৰকাৰ পিতাৰ নাম: প্ৰবীৰ সৰকাৰ ঘৰ নং : ২০৯ বয়স : 23 লিঙ্গ : পুৰুষ		
517	WXD0084806	ফটো উপলব্ধ	518	WXD0130237	ফটো উপলব্ধ	519	HFW6242780	ফটো উপলব্ধ
নাম : ইন্দ্ৰানী সৰকাৰ পিতাৰ নাম: পংকজ সৰকাৰ ঘৰ নং : 209 বয়স : 20 লিঙ্গ : মহিলা			নাম : অংকিতা সৰকাৰ পিতাৰ নাম: প্ৰবীৰ সৰকাৰ ঘৰ নং : 209 বয়স : 19 লিঙ্গ : মহিলা			নাম : সঞ্জয় নন্দি পিতাৰ নাম: নলিনী নন্দি ঘৰ নং : ২০৯ক বয়স : 68 লিঙ্গ : পুৰুষ		
520	HFW6242791	ফটো উপলব্ধ	521	HFW6242804	ফটো উপলব্ধ	522	HFW6242815	ফটো উপলব্ধ
নাম : অপৰাজিতা নন্দি স্বামীৰ নাম: সঞ্জয় নন্দি ঘৰ নং : ২০৯ক বয়স : 58 লিঙ্গ : মহিলা			নাম : অমৃত নন্দি পিতাৰ নাম: সঞ্জয় নন্দি ঘৰ নং : ২০৯ক বয়স : 43 লিঙ্গ : পুৰুষ			নাম : গোবিন্দ মালাকৰ পিতাৰ নাম: গোপাল ঘৰ নং : ২১০ বয়স : 53 লিঙ্গ : পুৰুষ		
523	HFW6242826	ফটো উপলব্ধ	524	HFW6244797	ফটো উপলব্ধ	525	HFW0438432	ফটো উপলব্ধ
নাম : পুষ্পা মালাকৰ স্বামীৰ নাম: গোবিন্দ মালাকৰ ঘৰ নং : ২১০ বয়স : 48 লিঙ্গ : মহিলা			নাম : ধৰবিন্দ মালাকৰ পিতাৰ নাম: গোপাল মালাকৰ ঘৰ নং : ২১০ বয়স : 32 লিঙ্গ : পুৰুষ			নাম : সুলতা মালাকৰ স্বামীৰ নাম: ধৰবিন্দ মালাকৰ ঘৰ নং : ২১০ বয়স : 31 লিঙ্গ : মহিলা		
526	HFW3050838	ফটো উপলব্ধ	527	HFW6242848	ফটো উপলব্ধ	528	HFW6242859	ফটো উপলব্ধ
নাম : কাৰ্তিক মালাকৰ পিতাৰ নাম: গোবিন্দ মালাকৰ ঘৰ নং : 210 বয়স : 22 লিঙ্গ : পুৰুষ			নাম : নুপেন চৰকাৰ পিতাৰ নাম: লীলমোহন ঘৰ নং : ২১১ বয়স : 68 লিঙ্গ : পুৰুষ			নাম : পাৰুল চৰকাৰ স্বামীৰ নাম: নুপেন ঘৰ নং : ২১১ বয়স : 58 লিঙ্গ : মহিলা		
529	HFW6242860	ফটো উপলব্ধ	530	HFW6242871	ফটো উপলব্ধ	531	HFW6242893	ফটো উপলব্ধ
নাম : সূশান্ত চৰকাৰ পিতাৰ নাম: নুপেন ঘৰ নং : ২১১ বয়স : 43 লিঙ্গ : পুৰুষ			নাম : প্ৰশান্ত চৰকাৰ পিতাৰ নাম: নুপেন ঘৰ নং : ২১১ বয়স : 41 লিঙ্গ : পুৰুষ			নাম : সত্য চৰকাৰ পিতাৰ নাম: নুপেন্দ্ৰ সৰকাৰ ঘৰ নং : ২১১ বয়স : 36 লিঙ্গ : পুৰুষ		
532	HFW0147041	ফটো উপলব্ধ	533	HFW6244877	ফটো উপলব্ধ	534	HFW0150094	ফটো উপলব্ধ
নাম : বুমা চৰকাৰ স্বামীৰ নাম: সূশান্ত সৰকাৰ ঘৰ নং : ২১১ বয়স : 34 লিঙ্গ : মহিলা			নাম : নিৰ্মল চৰকাৰ পিতাৰ নাম: নুপেন সৰকাৰ ঘৰ নং : ২১১ বয়স : 32 লিঙ্গ : পুৰুষ			নাম : নিৰঞ্জন চৰকাৰ পিতাৰ নাম: নুপেন সৰকাৰ ঘৰ নং : ২১১ বয়স : 31 লিঙ্গ : পুৰুষ		
535	HFW0430652	ফটো উপলব্ধ	536	HFW0428102	ফটো উপলব্ধ	537	HFW0499822	ফটো উপলব্ধ
নাম : দিপিকা চৰকাৰ স্বামীৰ নাম: সত্য সৰকাৰ ঘৰ নং : ২১১ বয়স : 28 লিঙ্গ : মহিলা			নাম : ধীৰেন চৰকাৰ পিতাৰ নাম: নুপেন সৰকাৰ ঘৰ নং : ২১১ বয়স : 26 লিঙ্গ : পুৰুষ			নাম : সুৰেন চৰকাৰ পিতাৰ নাম: নিপেন সৰকাৰ ঘৰ নং : ২১১ বয়স : 26 লিঙ্গ : পুৰুষ		
538	HFW0592758	ফটো উপলব্ধ	539	HFW6242906	ফটো উপলব্ধ	540	HFW6242917	ফটো উপলব্ধ
নাম : প্ৰণামীকা বৈশ্য সৰকাৰ স্বামীৰ নাম: প্ৰশান্ত সৰকাৰ ঘৰ নং : ২১১ বয়স : 24 লিঙ্গ : মহিলা			নাম : সাধন সূত্ৰধৰ পিতাৰ নাম: দীনেশ ঘৰ নং : ২১২ বয়স : 53 লিঙ্গ : পুৰুষ			নাম : সুজলা সূত্ৰধৰ স্বামীৰ নাম: সাধন সূত্ৰধৰ ঘৰ নং : ২১২ বয়স : 48 লিঙ্গ : মহিলা		



541 নাম : কিশোৰ সত্ৰধৰ পিতাৰ নাম: ক্ষিত্ৰু সত্ৰধৰ ঘৰ নং : ২২২ বয়স : 39 লিঙ্গ : পুৰুষ	HFW0101147 ফটো উপলব্ধ	542 নাম : মায়ীৰানী সত্ৰধৰ স্বামীৰ নাম: অখিল সত্ৰধৰ ঘৰ নং : ২২৩ বয়স : 46 লিঙ্গ : মহিলা	HFW6242951 ফটো উপলব্ধ	543 নাম : ৰাজেশ সত্ৰধৰ মাতৃৰ নাম: মায়ীৰানী সত্ৰধৰ ঘৰ নং : ২২৩ বয়স : 30 লিঙ্গ : পুৰুষ	HFW0328559 ফটো উপলব্ধ
544 নাম : দেবৰাজ সৰকাৰ পিতাৰ নাম: হীৰেন্দ্ৰ ঘৰ নং : ২১৪ বয়স : 58 লিঙ্গ : পুৰুষ	HFW6242962 ফটো উপলব্ধ	545 নাম : মেনকা সৰকাৰ স্বামীৰ নাম: দেবৰাজ ঘৰ নং : ২১৪ বয়স : 53 লিঙ্গ : মহিলা	HFW6242973 ফটো উপলব্ধ	546 নাম : শ্ৰেহলা জৰদাৰ স্বামীৰ নাম: শৈলেন সৰকাৰ ঘৰ নং : ২১৪ বয়স : 45 লিঙ্গ : মহিলা	HFW0431692 ফটো উপলব্ধ
547 নাম : ৰতন দাস পিতাৰ নাম: ৰঞ্জিত দাস ঘৰ নং : ২১৪ বয়স : 38 লিঙ্গ : পুৰুষ	HFW6243001 ফটো উপলব্ধ	548 নাম : গৌতম জৰদাৰ পিতাৰ নাম: শৈলেন জৰদাৰ ঘৰ নং : ২১৪ বয়স : 28 লিঙ্গ : পুৰুষ	HFW0419481 ফটো উপলব্ধ	549 নাম : মায়ী দাস স্বামীৰ নাম: বদন দাস ঘৰ নং : ২১৫ বয়স : 58 লিঙ্গ : মহিলা	HFW6243012 ফটো উপলব্ধ
550 নাম : মিথুন দাস মাতৃৰ নাম: মায়ী দাস ঘৰ নং : ২১৫ বয়স : 36 লিঙ্গ : পুৰুষ	HFW0587873 ফটো উপলব্ধ	551 নাম : ৰঞ্জিত দাস পিতাৰ নাম: মহিম ঘৰ নং : ২১৬ বয়স : 68 লিঙ্গ : পুৰুষ	HFW6243023 ফটো উপলব্ধ	552 নাম : প্ৰিয়াবালা দাস স্বামীৰ নাম: ৰঞ্জিত দাস ঘৰ নং : ২১৬ বয়স : 55 লিঙ্গ : মহিলা	HFW0593525 ফটো উপলব্ধ
553 নাম : নাৰায়ন দাস পিতাৰ নাম: ৰঞ্জিত ঘৰ নং : ২১৬ বয়স : 48 লিঙ্গ : পুৰুষ	HFW6243045 ফটো উপলব্ধ	554 নাম : কল্পনা দাস স্বামীৰ নাম: নাৰায়ন দাস ঘৰ নং : ২১৬ বয়স : 35 লিঙ্গ : মহিলা	HFW0433060 ফটো উপলব্ধ	555 নাম : সুশীল দাস পিতাৰ নাম: হৰেন্দ্ৰ ঘৰ নং : ২১৭ বয়স : 73 লিঙ্গ : পুৰুষ	HFW6243158 ফটো উপলব্ধ
556 নাম : হিমালী দাস স্বামীৰ নাম: অনিল ঘৰ নং : ২১৭ বয়স : 70 লিঙ্গ : মহিলা	HFW6243090 ফটো উপলব্ধ	557 নাম : শান্তনা দাস স্বামীৰ নাম: সুশীল ঘৰ নং : ২১৭ বয়স : 58 লিঙ্গ : মহিলা	HFW6243125 ফটো উপলব্ধ	558 নাম : দিলীপ দাস পিতাৰ নাম: হৰেন্দ্ৰ ঘৰ নং : ২১৭ বয়স : 53 লিঙ্গ : পুৰুষ	HFW6243136 ফটো উপলব্ধ
559 নাম : সুধাংশু দাস পিতাৰ নাম: বসন্ত ঘৰ নং : ২১৭ বয়স : 48 লিঙ্গ : পুৰুষ	HFW6243056 ফটো উপলব্ধ	560 নাম : অঞ্জনা দাস স্বামীৰ নাম: সুধাংশু দাস ঘৰ নং : ২১৭ বয়স : 43 লিঙ্গ : মহিলা	HFW6243067 ফটো উপলব্ধ	561 নাম : সঞ্জমী দাস স্বামীৰ নাম: দিলীপ দাস ঘৰ নং : ২১৭ বয়স : 43 লিঙ্গ : মহিলা	HFW6243147 ফটো উপলব্ধ
562 নাম : গৌতম দাস পিতাৰ নাম: অনিল ঘৰ নং : ২১৭ বয়স : 40 লিঙ্গ : পুৰুষ	HFW6243103 ফটো উপলব্ধ	563 নাম : সীমা দাস স্বামীৰ নাম: গৌতম দাস ঘৰ নং : ২১৭ বয়স : 35 লিঙ্গ : মহিলা	HFW0140772 ফটো উপলব্ধ	564 নাম : সুকুমাৰ দাস পিতাৰ নাম: চুচিল দাস ঘৰ নং : ২১৭ বয়স : 32 লিঙ্গ : পুৰুষ	HFW0103788 ফটো উপলব্ধ
S 565 নাম : ৰতন দাস পিতাৰ নাম: অনিল দাস ঘৰ নং : ২১৭ বয়স : ২৬ লিঙ্গ : পুৰুষ	HFW0329326 ফটো উপলব্ধ	566 নাম : পাৰ্থ দাস পিতাৰ নাম: সুচিল দাস ঘৰ নং : ২১৭ বয়স : 27 লিঙ্গ : পুৰুষ	HFW0329417 ফটো উপলব্ধ	567 নাম : ৰাজিৰ দাস পিতাৰ নাম: শুধাংশু দাস ঘৰ নং : ২১৭ বয়স : 25 লিঙ্গ : পুৰুষ	HFW0508036 ফটো উপলব্ধ
568 নাম : অনামিকা দাস স্বামীৰ নাম: সুকুমাৰ দাস ঘৰ নং : ২১৭ বয়স : 24 লিঙ্গ : মহিলা	HFW2442788 ফটো উপলব্ধ	569 নাম : দিপাংকৰ দাস পিতাৰ নাম: দিলীপ দাস ঘৰ নং : ২১৭ বয়স : 23 লিঙ্গ : পুৰুষ	HFW1952514 ফটো উপলব্ধ	570 নাম : শংকৰ দাস পিতাৰ নাম: দিলীপ দাস ঘৰ নং : 217 বয়স : 19 লিঙ্গ : পুৰুষ	WXD0110650 ফটো উপলব্ধ



571 নাম : আনুবালা দাস স্বামীৰ নাম: নৰেশ ঘৰ নং : ২১৯ বয়স : 60 লিঙ্গ : মহিলা	HFW6243181 ফটো উপলব্ধ	572 নাম : অৰ্জুন দাস মাতৃৰ নাম: আনুবালা দাস ঘৰ নং : ২১৯ বয়স : 31 লিঙ্গ : পুৰুষ	HFW0329748 ফটো উপলব্ধ	573 নাম : পীণ্টু দাস পিতাৰ নাম: নৰেশ দাস ঘৰ নং : ২১৯ বয়স : 23 লিঙ্গ : পুৰুষ	HFW0598730 ফটো উপলব্ধ
574 নাম : বসৰাজ সৰকাৰ পিতাৰ নাম: বাৰেন্দ্ৰ ঘৰ নং : ২২০ বয়স : 58 লিঙ্গ : পুৰুষ	HFW6243192 ফটো উপলব্ধ	575 নাম : উমা বানী সৰকাৰ স্বামীৰ নাম: বসৰাজ সৰকাৰ ঘৰ নং : ২২০ বয়স : 48 লিঙ্গ : মহিলা	HFW6243205 ফটো উপলব্ধ	576 নাম : জ্যোত্স্না বিশ্বাস স্বামীৰ নাম: ৰবি ঘৰ নং : ২২১ বয়স : 58 লিঙ্গ : মহিলা	HFW6243238 ফটো উপলব্ধ
577 নাম : হেমেন্দ্ৰ বিশ্বাস পিতাৰ নাম: ৰাজেন্দ্ৰ ঘৰ নং : ২২১ বয়স : 53 লিঙ্গ : পুৰুষ	HFW6243249 ফটো উপলব্ধ	578 নাম : মদন ভৌমিক পিতাৰ নাম: জলধৰ ভৌমিক ঘৰ নং : ২২১ বয়স : 40 লিঙ্গ : পুৰুষ	HFW0330795 ফটো উপলব্ধ	S2 579 নাম : সুকুমাৰ বিশ্বাস পিতাৰ নাম: গংগাসিৰন বিশ্বাস ঘৰ নং : ২২১ বয়স : 38 লিঙ্গ : পুৰুষ	HFW2504124 ফটো উপলব্ধ
580 নাম : সুধন ভৌমিক পিতাৰ নাম: জলধৰ ভৌমিক ঘৰ নং : ২২১ বয়স : 35 লিঙ্গ : পুৰুষ	HFW0330837 ফটো উপলব্ধ	581 নাম : সত্যেন্দ্ৰ বিশ্বাস পিতাৰ নাম: ৰবি বিশ্বাস ঘৰ নং : ২২১ বয়স : 33 লিঙ্গ : পুৰুষ	HFW0330928 ফটো উপলব্ধ	582 নাম : মিঠুন বিশ্বাস পিতাৰ নাম: ৰবি বিশ্বাস ঘৰ নং : ২২১ বয়স : 33 লিঙ্গ : পুৰুষ	HFW0419101 ফটো উপলব্ধ
583 নাম : কুপামনী হালৈ বিশ্বাস স্বামীৰ নাম: মিঠুন বিশ্বাস ঘৰ নং : ২২১ বয়স : 29 লিঙ্গ : মহিলা	HFW0430355 ফটো উপলব্ধ	584 নাম : ৰঞ্জন ভৌমিক মাতৃৰ নাম: গীতা ভৌমিক ঘৰ নং : ২২১ বয়স : 29 লিঙ্গ : পুৰুষ	HFW0330977 ফটো উপলব্ধ	585 নাম : সবিতা চৰকাৰ স্বামীৰ নাম: দিপক সৰকাৰ ঘৰ নং : ২২১ বয়স : 28 লিঙ্গ : মহিলা	HFW0423392 ফটো উপলব্ধ
586 নাম : সঞ্জিত ভৌমিক মাতৃৰ নাম: গীতা ভৌমিক ঘৰ নং : ২২১ বয়স : 27 লিঙ্গ : পুৰুষ	HFW0331009 ফটো উপলব্ধ	587 নাম : জিন্টু বিশ্বাস পিতাৰ নাম: ৰবি বিশ্বাস ঘৰ নং : ২২১ বয়স : 27 লিঙ্গ : পুৰুষ	HFW0591032 ফটো উপলব্ধ	588 নাম : বিশ্ব দাস পিতাৰ নাম: নিখিল দাস ঘৰ নং : ২২১ বয়স : 27 লিঙ্গ : পুৰুষ	HFW0331017 ফটো উপলব্ধ
589 নাম : অষ্টমী ভৌমিক স্বামীৰ নাম: ৰঞ্জন ভৌমিক ঘৰ নং : ২২১ বয়স : 26 লিঙ্গ : মহিলা	HFW0604157 ফটো উপলব্ধ	590 নাম : বিশকা বিশ্বাস স্বামীৰ নাম: সত্যেন্দ্ৰ বিশ্বাস ঘৰ নং : ২২১ বয়স : 26 লিঙ্গ : মহিলা	HFW2486785 ফটো উপলব্ধ	591 নাম : ধুবজীত ভৌমিক পিতাৰ নাম: সোমেন ভৌমিক ঘৰ নং : ২২১ বয়স : 25 লিঙ্গ : পুৰুষ	HFW0600114 ফটো উপলব্ধ
592 নাম : মণিকা ক্ষত্ৰিয় বিশ্বাস স্বামীৰ নাম: জিন্টু বিশ্বাস ঘৰ নং : ২২১ বয়স : 25 লিঙ্গ : মহিলা	HFW2504777 ফটো উপলব্ধ	593 নাম : বিজয় দাস পিতাৰ নাম: নিখিল দাস ঘৰ নং : 221 বয়স : 25 লিঙ্গ : পুৰুষ	HFW2499598 ফটো উপলব্ধ	594 নাম : মামনী সূত্ৰধৰ স্বামীৰ নাম: মহন্ত সূত্ৰধৰ ঘৰ নং : ২২১ বয়স : 23 লিঙ্গ : মহিলা	HFW0606855 ফটো উপলব্ধ
595 নাম : জোনালী বিশ্বাস স্বামীৰ নাম: সুকুমাৰ বিশ্বাস ঘৰ নং : 221 বয়স : 23 লিঙ্গ : মহিলা	WXD0014035 ফটো উপলব্ধ	596 নাম : প্ৰসেনজিৎ ভৌমিক পিতাৰ নাম: কুষ্ণা ভৌমিক ঘৰ নং : ২২১ বয়স : 20 লিঙ্গ : পুৰুষ	HFW2448579 ফটো উপলব্ধ	597 নাম : নয়ন ভৌমিক পিতাৰ নাম: মদন ভৌমিক ঘৰ নং : 221 বয়স : 20 লিঙ্গ : পুৰুষ	WXD0134809 ফটো উপলব্ধ
598 নাম : পূজা দেবী স্বামীৰ নাম: ধুবজীত ভৌমিক ঘৰ নং : 221 বয়স : 19 লিঙ্গ : মহিলা	WXD0131227 ফটো উপলব্ধ	599 নাম : চয়ন ভৌমিক পিতাৰ নাম: মদন ভৌমিক ঘৰ নং : 221 বয়স : 19 লিঙ্গ : পুৰুষ	WXD0134791 ফটো উপলব্ধ	600 নাম : অমৰজিত ভৌমিক পিতাৰ নাম: সোমেন ভৌমিক ঘৰ নং : ২২১খ বয়স : 25 লিঙ্গ : পুৰুষ	HFW0433854 ফটো উপলব্ধ



601 নাম : মায়াবানী ভৌমিক স্বামীৰ নাম: বলৰাম ঘৰ নং : ১১১খ বয়স : 88 লিঙ্গ : মহিলা	HFW6243294 ফটো উপলব্ধ	602 নাম : নিখিল দাস পিতাৰ নাম: হৰেন্দ্ৰ ঘৰ নং : ১১১ক বয়স : 58 লিঙ্গ : পুৰুষ	HFW6243261 ফটো উপলব্ধ	603 নাম : চঞ্চলা দাস স্বামীৰ নাম: নিখিল দাস ঘৰ নং : ১১১ক বয়স : 48 লিঙ্গ : মহিলা	HFW6243272 ফটো উপলব্ধ
604 নাম : সমেন্দ্ৰ ভৌমিক পিতাৰ নাম: বলৰাম ঘৰ নং : ১১১খ বয়স : 48 লিঙ্গ : পুৰুষ	HFW6243329 ফটো উপলব্ধ	E 605 নাম : নীলিমা ভৌমিক স্বামীৰ নাম: সমেন্দ্ৰ ঘৰ নং : ১১১খ বয়স : 43 লিঙ্গ : মহিলা	HFW6243330 ফটো উপলব্ধ	606 নাম : গীতা ভৌমিক স্বামীৰ নাম: কৃষ্ণ ঘৰ নং : ১১১খ বয়স : 43 লিঙ্গ : মহিলা	HFW6243318 ফটো উপলব্ধ
607 নাম : মীনা সুৰকাৰ স্বামীৰ নাম: দাগেন্দ্ৰ সৰকাৰ ঘৰ নং : ১১১খ বয়স : 68 লিঙ্গ : মহিলা	HFW6243352 ফটো উপলব্ধ	608 নাম : দীপক সুৰকাৰ পিতাৰ নাম: দাগেন্দ্ৰ সৰকাৰ ঘৰ নং : ১১১খ বয়স : 33 লিঙ্গ : পুৰুষ	HFW0331827 ফটো উপলব্ধ	609 নাম : বিপুল সুৰকাৰ পিতাৰ নাম: দাগেন্দ্ৰ সৰকাৰ ঘৰ নং : ১১১খ বয়স : 28 লিঙ্গ : পুৰুষ	HFW0331967 ফটো উপলব্ধ
610 নাম : বমেন্দ্ৰ ৰাজবংশী পিতাৰ নাম: তৰুণ ৰাজবংশী ঘৰ নং : ১১১খ বয়স : 25 লিঙ্গ : পুৰুষ	HFW0497982 ফটো উপলব্ধ	611 নাম : চাৰ্বালা বৈষ্ণৱ স্বামীৰ নাম: সমীৰন ঘৰ নং : ১১১খ বয়স : 63 লিঙ্গ : মহিলা	HFW6243385 ফটো উপলব্ধ	612 নাম : ৰতন বৈষ্ণৱ পিতাৰ নাম: সমীৰন ঘৰ নং : ১১১খ বয়স : 58 লিঙ্গ : পুৰুষ	HFW6243396 ফটো উপলব্ধ
613 নাম : নিলীমা বৈষ্ণৱ স্বামীৰ নাম: ৰতন বৈষ্ণৱ ঘৰ নং : ১১১খ বয়স : 56 লিঙ্গ : মহিলা	HFW6243409 ফটো উপলব্ধ	614 নাম : যতন বৈষ্ণৱ পিতাৰ নাম: সমীৰন বৈষ্ণৱ ঘৰ নং : ১১১খ বয়স : 27 লিঙ্গ : পুৰুষ	HFW0432922 ফটো উপলব্ধ	615 নাম : মালিকা বৈষ্ণৱ স্বামীৰ নাম: যতন বৈষ্ণৱ ঘৰ নং : ১১১খ বয়স : 25 লিঙ্গ : মহিলা	HFW0594168 ফটো উপলব্ধ
R 616 নাম : ৰবিন বৈষ্ণৱ পিতাৰ নাম: ৰতন বৈষ্ণৱ ঘৰ নং : ১১১খ বয়স : 21 লিঙ্গ : পুৰুষ	WXD0092379 ফটো উপলব্ধ	617 নাম : ৰবিন বৈষ্ণৱ পিতাৰ নাম: ৰতন বৈষ্ণৱ ঘৰ নং : ১১১খ বয়স : 20 লিঙ্গ : পুৰুষ	WXD0057216 ফটো উপলব্ধ	618 নাম : বিশ্ব বৈষ্ণৱ পিতাৰ নাম: ৰতন বৈষ্ণৱ ঘৰ নং : ১১১খ বয়স : 19 লিঙ্গ : পুৰুষ	WXD0092387 ফটো উপলব্ধ
619 নাম : বীনা মালাকৰ স্বামীৰ নাম: বিৰেন ঘৰ নং : ১১১খ বয়স : 88 লিঙ্গ : মহিলা	HFW6243432 ফটো উপলব্ধ	620 নাম : কমল মালাকৰ পিতাৰ নাম: বিৰেন মালাকৰ ঘৰ নং : ১১১খ বয়স : 46 লিঙ্গ : পুৰুষ	HFW6243443 ফটো উপলব্ধ	621 নাম : অঞ্জলী মালাকৰ স্বামীৰ নাম: কমল মালাকৰ ঘৰ নং : ১১১খ বয়স : 40 লিঙ্গ : মহিলা	HFW6243454 ফটো উপলব্ধ
622 নাম : অজয় মালাকৰ পিতাৰ নাম: বিৰেন ঘৰ নং : ১১১খ বয়স : 36 লিঙ্গ : পুৰুষ	HFW6243465 ফটো উপলব্ধ	623 নাম : খোকমণী মালাকৰ স্বামীৰ নাম: অজয় মালাকৰ ঘৰ নং : ১১১খ বয়স : 31 লিঙ্গ : মহিলা	HFW0495135 ফটো উপলব্ধ	624 নাম : গোপাল মালাকৰ পিতাৰ নাম: চন্দন মালাকৰ ঘৰ নং : ১১১খ বয়স : 26 লিঙ্গ : পুৰুষ	HFW0519280 ফটো উপলব্ধ
625 নাম : ৰিংকু মালাকৰ পিতাৰ নাম: শ্যামল মালাকৰ ঘৰ নং : ১১১খ বয়স : 23 লিঙ্গ : পুৰুষ	HFW0608950 ফটো উপলব্ধ	626 নাম : চম্পা মালাকৰ পিতাৰ নাম: কমল মালাকৰ ঘৰ নং : ১১১খ বয়স : 20 লিঙ্গ : মহিলা	WXD0085829 ফটো উপলব্ধ	627 নাম : স্বপন মালাকৰ পিতাৰ নাম: চন্দন মালাকৰ ঘৰ নং : ১১১খ বয়স : 33 লিঙ্গ : পুৰুষ	HFW0332775 ফটো উপলব্ধ
628 নাম : মমী মালাকৰ স্বামীৰ নাম: স্বপন মালাকৰ ঘৰ নং : ১১১খ বয়স : 27 লিঙ্গ : মহিলা	HFW0640300 ফটো উপলব্ধ	629 নাম : চন্দন মালাকৰ পিতাৰ নাম: বিৰেন ঘৰ নং : ১১১খ বয়স : 60 লিঙ্গ : পুৰুষ	HFW6243498 ফটো উপলব্ধ	630 নাম : শ্যামল মালাকৰ পিতাৰ নাম: বিৰেন ঘৰ নং : ১১১খ বয়স : 53 লিঙ্গ : পুৰুষ	HFW6243476 ফটো উপলব্ধ



631 নাম : কলপনা মালাকৰ স্বামীৰ নাম: চন্দন ঘৰ নং : ১১৭খ বয়স : 53 লিঙ্গ : মহিলা	HFV6243501 ফটো উপলব্ধ	632 নাম : জৰনা মালাকৰ স্বামীৰ নাম: শ্যামল মালাকৰ ঘৰ নং : ১১৭ক বয়স : 48 লিঙ্গ : মহিলা	HFV6243487 ফটো উপলব্ধ	633 নাম : নিৰোবালা সৰকাৰ স্বামীৰ নাম: ৰমণী ঘৰ নং : ১১৮ বয়স : 88 লিঙ্গ : মহিলা	HFV6243534 ফটো উপলব্ধ
634 নাম : ভুগেন সৰকাৰ পিতাৰ নাম: ৰমণী ঘৰ নং : ১১৮ বয়স : 58 লিঙ্গ : পুৰুষ	HFV6243512 ফটো উপলব্ধ	635 নাম : উপলতা সৰকাৰ স্বামীৰ নাম: ভোগেন সৰকাৰ ঘৰ নং : ১১৮ বয়স : 48 লিঙ্গ : মহিলা	HFV6243523 ফটো উপলব্ধ	636 নাম : গুৰুতন চৰকাৰ পিতাৰ নাম: ভোগেন চৰকাৰ ঘৰ নং : ১১৮ বয়স : 33 লিঙ্গ : পুৰুষ	HFV0256339 ফটো উপলব্ধ
637 নাম : মঙ্গল সৰকাৰ পিতাৰ নাম: ভোগেন সৰকাৰ ঘৰ নং : 228 বয়স : 29 লিঙ্গ : পুৰুষ	HFV0333047 ফটো উপলব্ধ	638 নাম : অন্তৰ সৰকাৰ পিতাৰ নাম: ভোগেন সৰকাৰ ঘৰ নং : ১১৮ বয়স : 27 লিঙ্গ : পুৰুষ	HFV0495333 ফটো উপলব্ধ	639 নাম : ৰীতা সৰকাৰ স্বামীৰ নাম: গুৰুতন সৰকাৰ ঘৰ নং : ১১৮ বয়স : 27 লিঙ্গ : মহিলা	HFV0678441 ফটো উপলব্ধ
640 নাম : বিপুল সৰকাৰ পিতাৰ নাম: ভোগেন সৰকাৰ ঘৰ নং : ১১৮ বয়স : 25 লিঙ্গ : পুৰুষ	HFV0495424 ফটো উপলব্ধ	641 নাম : নিৰলা সৰকাৰ স্বামীৰ নাম: অন্তৰ সৰকাৰ ঘৰ নং : ১১৮ বয়স : 23 লিঙ্গ : মহিলা	HFV2499606 ফটো উপলব্ধ	642 নাম : বিপ্লব সৰকাৰ পিতাৰ নাম: ভোগেন সৰকাৰ ঘৰ নং : 228 বয়স : 23 লিঙ্গ : পুৰুষ	WXD0036913 ফটো উপলব্ধ
643 নাম : ৰুমা সৰকাৰ স্বামীৰ নাম: মঙ্গল সৰকাৰ ঘৰ নং : 228 বয়স : 21 লিঙ্গ : মহিলা	WXD0105114 ফটো উপলব্ধ	644 নাম : যোগেন সৰকাৰ পিতাৰ নাম: ৰমণী ঘৰ নং : ১১৯ বয়স : 50 লিঙ্গ : পুৰুষ	HFV6243545 ফটো উপলব্ধ	645 নাম : বিনতা সৰকাৰ স্বামীৰ নাম: যোগেন ঘৰ নং : ১১৯ বয়স : 43 লিঙ্গ : মহিলা	HFV6243556 ফটো উপলব্ধ
646 নাম : চাকিৰান বিবি স্বামীৰ নাম: সুৰুজ আলী ঘৰ নং : ১৩১ বয়স : 42 লিঙ্গ : মহিলা	HFV0421800 ফটো উপলব্ধ	647 নাম : দিলীপ সৰকাৰ পিতাৰ নাম: জগদীশ ঘৰ নং : ১৩২ বয়স : 60 লিঙ্গ : পুৰুষ	HFV6243614 ফটো উপলব্ধ	648 নাম : উৰ্মিলা সৰকাৰ স্বামীৰ নাম: দিলীপ ঘৰ নং : ১৩২ বয়স : 53 লিঙ্গ : মহিলা	HFV6243625 ফটো উপলব্ধ
649 নাম : নিকুঞ্জ চৰকাৰ পিতাৰ নাম: দিলীপ চৰকাৰ ঘৰ নং : 232 বয়স : 31 লিঙ্গ : পুৰুষ	WXD0019471 ফটো উপলব্ধ	650 নাম : প্ৰাঞ্জল সৰকাৰ পিতাৰ নাম: দিলীপ সৰকাৰ ঘৰ নং : ১৩২ বয়স : 25 লিঙ্গ : পুৰুষ	HFV0669895 ফটো উপলব্ধ	D 651 নাম : অঞ্জলী সূত্ৰধৰ স্বামীৰ নাম: লক্ষ্মন ঘৰ নং : ১৩৩ বয়স : 88 লিঙ্গ : মহিলা	HFV6243669 ফটো উপলব্ধ
652 নাম : অবিনাশ সূত্ৰধৰ পিতাৰ নাম: লক্ষ্মন সূত্ৰধৰ ঘৰ নং : 233 বয়স : 56 লিঙ্গ : পুৰুষ	WXD0096768 ফটো উপলব্ধ	653 নাম : আনন্দ সূত্ৰধৰ পিতাৰ নাম: লক্ষ্মন সূত্ৰধৰ ঘৰ নং : ১৩৩ বয়স : 55 লিঙ্গ : পুৰুষ	HFV0493445 ফটো উপলব্ধ	E 654 নাম : লক্ষী সূত্ৰধৰ স্বামীৰ নাম: অবিনাশ সূত্ৰধৰ ঘৰ নং : ১৩৩ বয়স : 50 লিঙ্গ : মহিলা	HFV0558742 ফটো উপলব্ধ
655 নাম : মিনতি সূত্ৰধৰ স্বামীৰ নাম: আনন্দ ঘৰ নং : ১৩৩ বয়স : 48 লিঙ্গ : মহিলা	HFV6243681 ফটো উপলব্ধ	656 নাম : অনন্ত সূত্ৰধৰ পিতাৰ নাম: লক্ষ্মন ঘৰ নং : ১৩৩ বয়স : 40 লিঙ্গ : পুৰুষ	HFV6243738 ফটো উপলব্ধ	657 নাম : পূৰ্ণিমা সূত্ৰধৰ স্বামীৰ নাম: অনন্ত সূত্ৰধৰ ঘৰ নং : ১৩৩ বয়স : 35 লিঙ্গ : মহিলা	HFV0609438 ফটো উপলব্ধ
658 নাম : বন্দনা ভট্টাচাৰ্য্য পিতাৰ নাম: লক্ষ্মন সূত্ৰধৰ ঘৰ নং : ১৩৩ বয়স : 30 লিঙ্গ : মহিলা	HFV0256578 ফটো উপলব্ধ	# 659 নাম : পিংকি সূত্ৰধৰ পিতাৰ নাম: লক্ষ্মন সূত্ৰধৰ ঘৰ নং : 121 বয়স : 30 লিঙ্গ : মহিলা	WXD0133934 ফটো উপলব্ধ	660 নাম : অনিতা চৌধুৰী স্বামীৰ নাম: হৰিশৰণ ঘৰ নং : ১৩৪ বয়স : 60 লিঙ্গ : মহিলা	HFV6243761 ফটো উপলব্ধ



661 নাম : হৰেৰাম চৌধুৰী পিতাৰ নাম : হৰিধৰ্ম ঘৰ নং : ২৩৪ বয়স : 39 লিঙ্গ : পুৰুষ	HFW6243772 ফটো উপলব্ধ	662 নাম : হৰেকৃষ্ণ চৌধুৰী পিতাৰ নাম : হৰিধৰ্ম ঘৰ নং : ২৩৪ বয়স : 37 লিঙ্গ : পুৰুষ	HFW6243783 ফটো উপলব্ধ	663 নাম : কৃতিকা চৌধুৰী স্বামীৰ নাম : হৰেৰাম চৌধুৰী ঘৰ নং : ২৩৪ বয়স : 36 লিঙ্গ : মহিলা	HFW0142471 ফটো উপলব্ধ
664 নাম : মৃত্যুঞ্জয় চৌধুৰী পিতাৰ নাম : হৰিধৰ্ম চৌধুৰী ঘৰ নং : ২৩৪ বয়স : 33 লিঙ্গ : পুৰুষ	HFW0593715 ফটো উপলব্ধ	# 665 নাম : তৃষ্ণা দত্ত চৌধুৰী স্বামীৰ নাম : হৰেকৃষ্ণ চৌধুৰী ঘৰ নং : 234 বয়স : 31 লিঙ্গ : মহিলা	HFW0147140 ফটো উপলব্ধ	#2 666 নাম : মৃদল চৌধুৰী পিতাৰ নাম : হৰিধৰ্ম চৌধুৰী ঘৰ নং : ২৩৪ বয়স : 24 লিঙ্গ : পুৰুষ	HFW0539205 ফটো উপলব্ধ
# 667 নাম : জুন আৰ্য্য চৌধুৰী স্বামীৰ নাম : মৃত্যুঞ্জয় চৌধুৰী ঘৰ নং : 234 বয়স : 24 লিঙ্গ : মহিলা	WXD0129445 ফটো উপলব্ধ	668 নাম : ক্ষিতীশ দাস পিতাৰ নাম : যোগেশ ঘৰ নং : ২৩৫ বয়স : 78 লিঙ্গ : পুৰুষ	HFW6243794 ফটো উপলব্ধ	669 নাম : জয়ন্তী দাস স্বামীৰ নাম : ক্ষিতীশ ঘৰ নং : ২৩৫ বয়স : 68 লিঙ্গ : মহিলা	HFW6243807 ফটো উপলব্ধ
670 নাম : অজিত দাস পিতাৰ নাম : ক্ষিতীশ ঘৰ নং : ২৩৫ বয়স : 38 লিঙ্গ : পুৰুষ	HFW6243818 ফটো উপলব্ধ	671 নাম : মঙ্গল দাস মাতৃৰ নাম : জয়ন্তী দাস ঘৰ নং : ২৩৫ বয়স : 34 লিঙ্গ : পুৰুষ	HFW6244775 ফটো উপলব্ধ	672 নাম : যোৰ্ণা দাস স্বামীৰ নাম : অজিত দাস ঘৰ নং : ২৩৫ বয়স : 32 লিঙ্গ : মহিলা	HFW0335646 ফটো উপলব্ধ
673 নাম : সুমেন দাস মাতৃৰ নাম : জয়ন্তী দাস ঘৰ নং : ২৩৫ বয়স : 31 লিঙ্গ : পুৰুষ	HFW6244742 ফটো উপলব্ধ	674 নাম : অঞ্জনা দাস স্বামীৰ নাম : সুমেন দাস ঘৰ নং : 235 বয়স : 27 লিঙ্গ : মহিলা	HFW3067592 ফটো উপলব্ধ	675 নাম : বিংকু পাল স্বামীৰ নাম : মঙ্গল দাস ঘৰ নং : 235 বয়স : 24 লিঙ্গ : মহিলা	WXD0094045 ফটো উপলব্ধ
E 676 নাম : কিৰন সৰকাৰ স্বামীৰ নাম : গকুল সৰকাৰ ঘৰ নং : ২৩৬ বয়স : 88 লিঙ্গ : মহিলা	HFW6243863 ফটো উপলব্ধ	677 নাম : নুপেন সৰকাৰ পিতাৰ নাম : গকুল সৰকাৰ ঘৰ নং : ২৩৬ বয়স : 65 লিঙ্গ : পুৰুষ	HFW6243829 ফটো উপলব্ধ	678 নাম : দশমী সৰকাৰ স্বামীৰ নাম : নুপেন ঘৰ নং : ২৩৬ বয়স : 58 লিঙ্গ : মহিলা	HFW6243830 ফটো উপলব্ধ
679 নাম : খগেন সৰকাৰ পিতাৰ নাম : গকুল সৰকাৰ ঘৰ নং : ২৩৬ বয়স : 53 লিঙ্গ : পুৰুষ	HFW6243841 ফটো উপলব্ধ	680 নাম : ৰেন সৰকাৰ স্বামীৰ নাম : খগেন সৰকাৰ ঘৰ নং : ২৩৬ বয়স : 48 লিঙ্গ : মহিলা	HFW6243852 ফটো উপলব্ধ	681 নাম : কাঞ্চন মণ্ডল মাতৃৰ নাম : কিৰন সৰকাৰ ঘৰ নং : 236 বয়স : 43 লিঙ্গ : মহিলা	WXD0057141 ফটো উপলব্ধ
682 নাম : মিন্টু চৰকাৰ পিতাৰ নাম : নুপেন চৰকাৰ ঘৰ নং : ২৩৬ বয়স : 34 লিঙ্গ : পুৰুষ	HFW6244424 ফটো উপলব্ধ	683 নাম : কৃতিকা বৈশ্য সৰকাৰ স্বামীৰ নাম : মিন্টু সৰকাৰ ঘৰ নং : ২৩৬ বয়স : 34 লিঙ্গ : মহিলা	HFW0593251 ফটো উপলব্ধ	684 নাম : আৰ্চনা সৰকাৰ স্বামীৰ নাম : মিন্টু সৰকাৰ ঘৰ নং : ২৩৬ বয়স : 32 লিঙ্গ : মহিলা	HFW0608323 ফটো উপলব্ধ
S2 685 নাম : পিন্টু চৰকাৰ পিতাৰ নাম : নুপেন চৰকাৰ ঘৰ নং : ২৩৬ বয়স : 30 লিঙ্গ : পুৰুষ	HFW6244446 ফটো উপলব্ধ	686 নাম : পিংকু সৰকাৰ পিতাৰ নাম : নুপেন সৰকাৰ ঘৰ নং : ২৩৬ বয়স : 30 লিঙ্গ : পুৰুষ	HFW0115618 ফটো উপলব্ধ	687 নাম : তাপস সৰকাৰ পিতাৰ নাম : নুপেন সৰকাৰ ঘৰ নং : ২৩৬ বয়স : 28 লিঙ্গ : পুৰুষ	HFW0608992 ফটো উপলব্ধ
688 নাম : ৰেণুকা সৰকাৰ স্বামীৰ নাম : পিংকু সৰকাৰ ঘৰ নং : ২৩৬ বয়স : 27 লিঙ্গ : মহিলা	HFW0672584 ফটো উপলব্ধ	689 নাম : ৰূপক সৰকাৰ পিতাৰ নাম : নুপেন সৰকাৰ ঘৰ নং : ২৩৬ বয়স : 26 লিঙ্গ : পুৰুষ	HFW0593103 ফটো উপলব্ধ	690 নাম : সাগৰ সৰকাৰ পিতাৰ নাম : খগেন সৰকাৰ ঘৰ নং : ২৩৬ বয়স : 24 লিঙ্গ : পুৰুষ	HFW2481596 ফটো উপলব্ধ



691	HFW2483444	ফটো উপলব্ধ	692	HFW6243874	ফটো উপলব্ধ	693	HFW6243885	ফটো উপলব্ধ
নাম : ৰোহন সৰকাৰ পিতাৰ নাম: খগেন সৰকাৰ ঘৰ নং : ২৩৬ বয়স : 22 লিঙ্গ : পুৰুষ			নাম : জপেন্দ্র সৰকাৰ স্বামীৰ নাম: গকুল ঘৰ নং : ২৩৭ বয়স : 69 লিঙ্গ : মহিলা			নাম : ছায়া সৰকাৰ স্বামীৰ নাম: জপেন্দ্র ঘৰ নং : ২৩৭ বয়স : 59 লিঙ্গ : মহিলা		
694	HFW6244231	ফটো উপলব্ধ	695	HFW0555169	ফটো উপলব্ধ	696	HFW0116046	ফটো উপলব্ধ
নাম : জিণ্টু সৰকাৰ পিতাৰ নাম: জপেন্দ্র সৰকাৰ ঘৰ নং : ২৩৭ বয়স : 38 লিঙ্গ : পুৰুষ			নাম : কনকলতা সৰকাৰ স্বামীৰ নাম: মীণ্টু সৰকাৰ ঘৰ নং : ২৩৭ বয়স : 37 লিঙ্গ : মহিলা			নাম : খুকন সৰকাৰ পিতাৰ নাম: জপেন্দ্র সৰকাৰ ঘৰ নং : ২৩৭ বয়স : 29 লিঙ্গ : পুৰুষ		
697	HFW0151951	ফটো উপলব্ধ	698	HFW0590752	ফটো উপলব্ধ	699	WXD0051128	ফটো উপলব্ধ
নাম : মনোজ সৰকাৰ পিতাৰ নাম: জপেন্দ্র সৰকাৰ ঘৰ নং : ২৩৭ বয়স : 29 লিঙ্গ : পুৰুষ			নাম : ৰঞ্জনা বৈশ্য স্বামীৰ নাম: জিণ্টু সৰকাৰ ঘৰ নং : ২৩৭ বয়স : 25 লিঙ্গ : মহিলা			নাম : সুনামিকা ভৌমিক স্বামীৰ নাম: মনোজ সৰকাৰ ঘৰ নং : 237 বয়স : 21 লিঙ্গ : মহিলা		
700	HFW6243896	ফটো উপলব্ধ	701	HFW2452373	ফটো উপলব্ধ	702	HFW1919943	ফটো উপলব্ধ
নাম : গোপাল বৈশ্য পিতাৰ নাম: ক্ষিতীশ ঘৰ নং : ২৩৮ বয়স : 58 লিঙ্গ : পুৰুষ			নাম : নমিতা বৈশ্য স্বামীৰ নাম: বজেন্দ্র বৈশ্য ঘৰ নং : ২৩৮ বয়স : 49 লিঙ্গ : মহিলা			নাম : মিঠুন বৈশ্য পিতাৰ নাম: গোপাল বৈশ্য ঘৰ নং : ২৩৮ বয়স : 30 লিঙ্গ : পুৰুষ		
#2 703	WXD0125500	ফটো উপলব্ধ	704	HFW2449205	ফটো উপলব্ধ	705	HFW6243921	ফটো উপলব্ধ
নাম : মনিকা পাল পিতাৰ নাম: দুলাল পাল ঘৰ নং : 195 বয়স : 20 লিঙ্গ : মহিলা			নাম : বিশাল বৈশ্য পিতাৰ নাম: দুলাল বৈশ্য ঘৰ নং : ২৩৮ক বয়স : 22 লিঙ্গ : পুৰুষ			নাম : শকুন্তলা বৈশ্য স্বামীৰ নাম: দুলাল বৈশ্য ঘৰ নং : ২৩৮ক বয়স : 40 লিঙ্গ : মহিলা		
706	HFW6243943	ফটো উপলব্ধ	707	HFW6243954	ফটো উপলব্ধ	708	HFW6243965	ফটো উপলব্ধ
নাম : কমলা সৰকাৰ স্বামীৰ নাম: সুভাষ সৰকাৰ ঘৰ নং : ২৩৯ বয়স : 68 লিঙ্গ : মহিলা			নাম : অমল সৰকাৰ পিতাৰ নাম: সুভাষ সৰকাৰ ঘৰ নং : ২৩৯ বয়স : 47 লিঙ্গ : পুৰুষ			নাম : শ্যাফালি সৰকাৰ স্বামীৰ নাম: অমল সৰকাৰ ঘৰ নং : ২৩৯ বয়স : 43 লিঙ্গ : মহিলা		
709	HFW0116368	ফটো উপলব্ধ	710	WXD0056648	ফটো উপলব্ধ	711	HFW0672790	ফটো উপলব্ধ
নাম : উজ্জল বৈশ্য পিতাৰ নাম: সুভাষ বৈশ্য ঘৰ নং : ২৩৯ বয়স : 40 লিঙ্গ : পুৰুষ			নাম : বিমল সৰকাৰ পিতাৰ নাম: সুভাষ সৰকাৰ ঘৰ নং : 239 বয়স : 36 লিঙ্গ : পুৰুষ			নাম : দশমী ৰানী ধৰ সৰকাৰ স্বামীৰ নাম: বিমল সৰকাৰ ঘৰ নং : ২৩৯ বয়স : 33 লিঙ্গ : মহিলা		
712	HFW0116467	ফটো উপলব্ধ	713	HFW0672659	ফটো উপলব্ধ	714	HFW0678961	ফটো উপলব্ধ
নাম : কাজল সৰকাৰ পিতাৰ নাম: সুভাষ সৰকাৰ ঘৰ নং : ২৩৯ বয়স : 32 লিঙ্গ : পুৰুষ			নাম : অমলাবালা দাস সৰকাৰ স্বামীৰ নাম: কাজল সৰকাৰ ঘৰ নং : ২৩৯ বয়স : 28 লিঙ্গ : মহিলা			নাম : বাবুল সৰকাৰ পিতাৰ নাম: অমল সৰকাৰ ঘৰ নং : ২৩৯ বয়স : 25 লিঙ্গ : পুৰুষ		
715	HFW6244004	ফটো উপলব্ধ	716	HFW6244015	ফটো উপলব্ধ	717	HFW6244026	ফটো উপলব্ধ
নাম : প্ৰবাসী সৰকাৰ স্বামীৰ নাম: ৰাখাল সৰকাৰ ঘৰ নং : ২৪০ বয়স : 93 লিঙ্গ : মহিলা			নাম : পৰিমল সৰকাৰ পিতাৰ নাম: ৰাখাল ঘৰ নং : ২৪০ বয়স : 56 লিঙ্গ : পুৰুষ			নাম : আৰতি সৰকাৰ স্বামীৰ নাম: পৰিমল সৰকাৰ ঘৰ নং : ২৪০ বয়স : 48 লিঙ্গ : মহিলা		
718	HFW6244037	ফটো উপলব্ধ	719	HFW6244753	ফটো উপলব্ধ	720	HFW0494096	ফটো উপলব্ধ
নাম : সুমন সৰকাৰ পিতাৰ নাম: ৰাখাল সৰকাৰ ঘৰ নং : ২৪০ বয়স : 43 লিঙ্গ : পুৰুষ			নাম : চুমী চৰকাৰ পিতাৰ নাম: ৰাখাল চৰকাৰ ঘৰ নং : ২৪০ বয়স : 32 লিঙ্গ : পুৰুষ			নাম : তাপস সৰকাৰ পিতাৰ নাম: পৰিমল সৰকাৰ ঘৰ নং : ২৪০ বয়স : 26 লিঙ্গ : পুৰুষ		



R2 721 নাম : আছা বেগম স্বামীৰ নাম: হুছেইন আলী ঘৰ নং : ১৪০ বয়স : 25 লিঙ্গ : মহিলা	HFW2447043 ফটো উপলব্ধ	722 নাম : অৰূপ সৰকাৰ পিতাৰ নাম: পৰিমল সৰকাৰ ঘৰ নং : ১৪০ বয়স : 24 লিঙ্গ : পুৰুষ	HFW1904002 ফটো উপলব্ধ	723 নাম : শিল্পী দেৱী সৰকাৰ স্বামীৰ নাম: তাপস সৰকাৰ ঘৰ নং : ১৪০ বয়স : 22 লিঙ্গ : মহিলা	HFW2486835 ফটো উপলব্ধ
724 নাম : অনিল সৰকাৰ পিতাৰ নাম: ধৰনী কান্ত সৰকাৰ ঘৰ নং : ২৪১ বয়স : 68 লিঙ্গ : পুৰুষ	HFW6244048 ফটো উপলব্ধ	725 নাম : প্ৰজবালা সৰকাৰ স্বামীৰ নাম: অনিল সৰকাৰ ঘৰ নং : ২৪১ বয়স : 63 লিঙ্গ : মহিলা	HFW6244059 ফটো উপলব্ধ	726 নাম : অমেন সৰকাৰ পিতাৰ নাম: অনিল সৰকাৰ ঘৰ নং : ২৪১ বয়স : 42 লিঙ্গ : পুৰুষ	HFW6244060 ফটো উপলব্ধ
727 নাম : বিপন সৰকাৰ পিতাৰ নাম: অনিল সৰকাৰ ঘৰ নং : ২৪১ বয়স : 37 লিঙ্গ : পুৰুষ	HFW6244388 ফটো উপলব্ধ	728 নাম : তুলসী সৰকাৰ পিতাৰ নাম: অমেন সৰকাৰ ঘৰ নং : ২৪১ বয়স : 36 লিঙ্গ : মহিলা	HFW0151894 ফটো উপলব্ধ	729 নাম : দিপাংকৰ সৰকাৰ পিতাৰ নাম: অনিল সৰকাৰ ঘৰ নং : ২৪১ বয়স : 32 লিঙ্গ : পুৰুষ	HFW0151944 ফটো উপলব্ধ
730 নাম : সংগীতা সৰকাৰ স্বামীৰ নাম: দিপাংকৰ সৰকাৰ ঘৰ নং : ২৪১ বয়স : 26 লিঙ্গ : মহিলা	HFW0672576 ফটো উপলব্ধ	731 নাম : প্ৰিয়ংকৰ সৰকাৰ পিতাৰ নাম: অনিল সৰকাৰ ঘৰ নং : ২৪১ বয়স : 25 লিঙ্গ : পুৰুষ	HFW1904028 ফটো উপলব্ধ	732 নাম : বীনা সৰকাৰ স্বামীৰ নাম: নাতিশ ঘৰ নং : ২৪২ বয়স : 58 লিঙ্গ : মহিলা	HFW6244093 ফটো উপলব্ধ
733 নাম : অসিত সৰকাৰ পিতাৰ নাম: নাতিশ সৰকাৰ ঘৰ নং : ২৪২ বয়স : 29 লিঙ্গ : পুৰুষ	HFW0119016 ফটো উপলব্ধ	734 নাম : ৰঞ্জনা যোগী স্বামীৰ নাম: অসিত সৰকাৰ ঘৰ নং : 242 বয়স : 23 লিঙ্গ : মহিলা	WXD0051110 ফটো উপলব্ধ	E 735 নাম : সত্যেন সৰকাৰ পিতাৰ নাম: সুৰেন্দ্ৰ ঘৰ নং : ২৪২ বয়স : 56 লিঙ্গ : পুৰুষ	HFW6244106 ফটো উপলব্ধ
736 নাম : প্ৰীতিশ সৰকাৰ পিতাৰ নাম: সুৰেন্দ্ৰ সৰকাৰ ঘৰ নং : ২৪২খ বয়স : 53 লিঙ্গ : পুৰুষ	HFW6244128 ফটো উপলব্ধ	737 নাম : নমিতা সৰকাৰ স্বামীৰ নাম: প্ৰীতিশ সৰকাৰ ঘৰ নং : ২৪২খ বয়স : 48 লিঙ্গ : মহিলা	HFW6244139 ফটো উপলব্ধ	738 নাম : ভবতোষ সৰকাৰ পিতাৰ নাম: সুৰেন্দ্ৰ সৰকাৰ ঘৰ নং : ২৪২গ বয়স : 46 লিঙ্গ : পুৰুষ	HFW6244140 ফটো উপলব্ধ
739 নাম : জয়ন্তী সৰকাৰ স্বামীৰ নাম: ভবতোষ সৰকাৰ ঘৰ নং : ২৪২গ বয়স : 40 লিঙ্গ : মহিলা	HFW6244151 ফটো উপলব্ধ	740 নাম : অখিল সূত্ৰধৰ পিতাৰ নাম: মণিন্দ্ৰ চন্দ্ৰ সূত্ৰধৰ ঘৰ নং : ২৪৩ বয়স : 54 লিঙ্গ : পুৰুষ	HFW0598714 ফটো উপলব্ধ	741 নাম : হৰকান্ত ৰাজবংশী পিতাৰ নাম: নাউ ৰাম ৰাজবংশী ঘৰ নং : ২৫৩ বয়স : 37 লিঙ্গ : পুৰুষ	HFW0640383 ফটো উপলব্ধ
# 742 নাম : জিন্টমণী ৰাজবংশী স্বামীৰ নাম: বলেন ৰাজবংশী ঘৰ নং : 202 বয়স : 27 লিঙ্গ : মহিলা	HFW0508812 ফটো উপলব্ধ	S 743 নাম : আসা পাল স্বামীৰ নাম: শিশিৰ পাল ঘৰ নং : 272 বয়স : 36 লিঙ্গ : মহিলা	HFW0440230 ফটো উপলব্ধ	744 নাম : ধনেশ্বৰ ৰাজবংশী পিতাৰ নাম: ৰজনী ৰাজবংশী ঘৰ নং : ৩৯৭ বয়স : 78 লিঙ্গ : পুৰুষ	HFW0431072 ফটো উপলব্ধ
745 নাম : বিনীতা ৰামচিয়াৰী স্বামীৰ নাম: কেশৱ খাখলাৰী ঘৰ নং : ১৪৫ বয়স : 29 লিঙ্গ : মহিলা	HFW0419952 ফটো উপলব্ধ	# 746 নাম : হৃদয় নাৰ্জাৰি পিতাৰ নাম: সুৰেন্দ্ৰ কুমাৰ বড়ো ঘৰ নং : 171 বয়স : 26 লিঙ্গ : পুৰুষ	HFW0496422 ফটো উপলব্ধ	S 747 নাম : আছমিনা খাতুন স্বামীৰ নাম: মফিজ আলী ঘৰ নং : ১৯৯ বয়স : 24 লিঙ্গ : মহিলা	HFW2505618 ফটো উপলব্ধ
# 748 নাম : নিভাশ্ৰী দাস স্বামীৰ নাম: দেবাশীষ মজুমদাৰ ঘৰ নং : 208 ক বয়স : 20 লিঙ্গ : মহিলা	WXD0025809 ফটো উপলব্ধ				



749	1	WXD0144311
নাম : সোন মাইনা বসুমতাৰী স্বামীৰ নাম : অবিনাশ সুব্ৰধৰ ঘৰ নং : 233 বয়স : 34 লিঙ্গ : মহিলা		
ফটো উপলব্ধ		

750	1	WXD0144345
নাম : ৰূপম ৰাজবংশী পিতাৰ নাম : হিতেশ ৰাজবংশী ঘৰ নং : 199 বয়স : 19 লিঙ্গ : পুৰুষ		
ফটো উপলব্ধ		

751	1	WXD0144931
নাম : তনু খাখলাৰী পিতাৰ নাম : পংকজ খাখলাৰী ঘৰ নং : 131 বয়স : 20 লিঙ্গ : মহিলা		
ফটো উপলব্ধ		

752	1	WXD0145102
নাম : টুটমনি সৰকাৰ স্বামীৰ নাম : নিকুঞ্জ সৰকাৰ ঘৰ নং : 232 বয়স : 28 লিঙ্গ : মহিলা		
ফটো উপলব্ধ		

753	1	WXD0145318
নাম : কুশ ৰামচিয়াৰী পিতাৰ নাম : দিপেন ৰামচিয়াৰী ঘৰ নং : 147 বয়স : 23 লিঙ্গ : পুৰুষ		
ফটো উপলব্ধ		

754	1	WXD0145516
নাম : টুটমনি সুব্ৰধৰ স্বামীৰ নাম : ৰাজেশ সুব্ৰধৰ ঘৰ নং : 213 বয়স : 23 লিঙ্গ : মহিলা		
ফটো উপলব্ধ		

755	1	WXD0145474
নাম : চাহিল ৰামচিয়াৰী পিতাৰ নাম : মহন্ত ৰামচিয়াৰী ঘৰ নং : 150 বয়স : 23 লিঙ্গ : পুৰুষ		
ফটো উপলব্ধ		

756	1	WXD0146449
নাম : ধৰিত্ৰী খাখলাৰী পিতাৰ নাম : প্ৰনৱ খাখলাৰী ঘৰ নং : 131 বয়স : 18 লিঙ্গ : মহিলা		
ফটো উপলব্ধ		

757	1	WXD0146712
নাম : পংকজ মালাকাৰ পিতাৰ নাম : কমল মালাকাৰ ঘৰ নং : 227 বয়স : 18 লিঙ্গ : পুৰুষ		
ফটো উপলব্ধ		

758	1	WXD0147215
নাম : ৰঞ্জমনি বসুমতাৰী স্বামীৰ নাম : অৰুণ কুমাৰ ৰামচিয়াৰী ঘৰ নং : 170 বয়স : 45 লিঙ্গ : মহিলা		
ফটো উপলব্ধ		

759	1	WXD0147652
নাম : ধ্ৰুৱজ্যোতি ৰাজবংশী পিতাৰ নাম : নগেন ৰাজবংশী ঘৰ নং : 201 বয়স : 19 লিঙ্গ : পুৰুষ		
ফটো উপলব্ধ		

760	1	WXD0148080
নাম : লাইট ৰামচিয়াৰী পিতাৰ নাম : স্বপন ৰামচিয়াৰী ঘৰ নং : 128 বয়স : 18 লিঙ্গ : মহিলা		
ফটো উপলব্ধ		

761	1	WXD0148346
নাম : উত্তম জে.দাৰ পিতাৰ নাম : শৈলেন জে.দাৰ ঘৰ নং : 214 বয়স : 29 লিঙ্গ : পুৰুষ		
ফটো উপলব্ধ		

762	1	WXD0149211
নাম : ধনজিত ৰাজবংশী পিতাৰ নাম : খগেশ্বৰ ৰাজবংশী ঘৰ নং : 212 বয়স : 22 লিঙ্গ : পুৰুষ		
ফটো উপলব্ধ		

763	1	WXD0149682
নাম : মহন্ত সুব্ৰধৰ পিতাৰ নাম : লক্ষন সুব্ৰধৰ ঘৰ নং : হাটুস নো - 233 বয়স : 26 লিঙ্গ : পুৰুষ		
ফটো উপলব্ধ		

764	1	WXD0152538
নাম : হেমন্ত ৰাজবংশী পিতাৰ নাম : হৰকান্ত ৰাজবংশী ঘৰ নং : 183 বয়স : 26 লিঙ্গ : পুৰুষ		
ফটো উপলব্ধ		

765	1	WXD0153965
নাম : ৰিংকী ৰামচিয়াৰী পিতাৰ নাম : এনা ৰামচিয়াৰী ঘৰ নং : 147 বয়স : 18 লিঙ্গ : মহিলা		
ফটো উপলব্ধ		

766	1	WXD0161083
নাম : পাপু সৰকাৰ পিতাৰ নাম : অমল সৰকাৰ ঘৰ নং : 239 বয়স : 21 লিঙ্গ : পুৰুষ		
ফটো উপলব্ধ		

767	1	WXD0162479
নাম : দেবী সৰকাৰ স্বামীৰ নাম : গউচাদ মালাকাৰ ঘৰ নং : 204 বয়স : 30 লিঙ্গ : মহিলা		
ফটো উপলব্ধ		

768	1	WXD0163139
নাম : দুলমনি বৈশ্য স্বামীৰ নাম : ৰাহুল ৰাজবংশী ঘৰ নং : 195 বয়স : 25 লিঙ্গ : মহিলা		
ফটো উপলব্ধ		

769	1	WXD0163550
নাম : বিক্ৰম সৰকাৰ পিতাৰ নাম : ভবতোষ সৰকাৰ ঘৰ নং : 242 বয়স : 19 লিঙ্গ : পুৰুষ		
ফটো উপলব্ধ		

770	1	WXD0168823
নাম : ৰোহিত স্বৰ্গীয়াৰী পিতাৰ নাম : ৰাজেন্দ্ৰ স্বৰ্গীয়াৰী ঘৰ নং : 136 বয়স : 19 লিঙ্গ : পুৰুষ		
ফটো উপলব্ধ		

771	1	WXD0169987
নাম : গীতাজুলী ৰাজবংশী স্বামীৰ নাম : ধীৰেন ৰাজবংশী ঘৰ নং : 178 বয়স : 29 লিঙ্গ : মহিলা		
ফটো উপলব্ধ		

772	1	WXD0171900
নাম : উজ্জ্বলা লক্ষৰ স্বামীৰ নাম : ৰিংকু মালাকাৰ ঘৰ নং : 227 বয়স : 20 লিঙ্গ : মহিলা		
ফটো উপলব্ধ		

773	1	WXD0173864
নাম : অনিশা দাস স্বামীৰ নাম : কৃষ্ণ ৰাজবংশী ঘৰ নং : 179 বয়স : 24 লিঙ্গ : মহিলা		
ফটো উপলব্ধ		

774	1	WXD0173971
নাম : স্বপ্না দাস ভৌমিক স্বামীৰ নাম : সুধন ভৌমিক ঘৰ নং : 221 বয়স : 35 লিঙ্গ : মহিলা		
ফটো উপলব্ধ		

775	1	WXD0175430
নাম : দিপিকা বড়ো স্বামীৰ নাম : অকন ৰামচিয়াৰী ঘৰ নং : 150 বয়স : 38 লিঙ্গ : মহিলা		
ফটো উপলব্ধ		

776	1	WXD0179861
নাম : জিংকু মজুমদাৰ পিতাৰ নাম : কাজিল মজুমদাৰ ঘৰ নং : 208 বয়স : 18 লিঙ্গ : পুৰুষ		
ফটো উপলব্ধ		

777	1	WXD0180539
নাম : আকাশ সৰকাৰ পিতাৰ নাম : নুপেন সৰকাৰ ঘৰ নং : 236 বয়স : 19 লিঙ্গ : পুৰুষ		
ফটো উপলব্ধ		

778	1	WXD0184192
নাম : বৈজন্তী ৰাজবংশী পিতাৰ নাম : বাবন ৰাজবংশী ঘৰ নং : 184 বয়স : 28 লিঙ্গ : মহিলা		
ফটো উপলব্ধ		



779	1	WXD0192609
নাম : বিকি বৈশ্য পিতাৰ নাম : দুলাল বৈশ্য ঘৰ নং : 238 বয়স : 20 লিঙ্গ : পুৰুষ		
ফটো উপলব্ধ		

780	1	WXD0192583
নাম : দুলাল বৈশ্য পিতাৰ নাম : ক্ষিতিশ বৈশ্য ঘৰ নং : 238 বয়স : 44 লিঙ্গ : পুৰুষ		
ফটো উপলব্ধ		

781	1	WXD0193433
নাম : পূজা ভট্টাচাৰ্য্য মাতৃৰ নাম : বন্দনা ভট্টাচাৰ্য্য ঘৰ নং : 233 বয়স : 21 লিঙ্গ : মহিলা		
ফটো উপলব্ধ		

ভোটাৰৰ সাৰাংশ

A) ভোটাৰৰ সংখ্যা

	তালিকাৰ প্ৰকাৰ	তালিকাৰ চিনাক্তকৰণ	ভোটাৰৰ সংখ্যা							
			পুৰুষ	মহিলা	৩য় লিঙ্গ	মুঠ				
I	মূল তালিকা	মূল তালিকা	বিশেষ সংশোধন, 2026 চনৰ পূৰ্বৰ 2025 চনৰ মূল তালিকাৰ লগত থকা সংযোজন সমূহ একত্ৰিতকৰণ কৰা তালিকা।				391	357	0	748
II	যোগ তালিকা	পৰিপূৰক 1	বিশেষ সংক্ষিপ্ত সংশোধন, 2026				14	16	0	30
		পৰিপূৰক 2	অনবিচ্ছিন্ন সংশোধন 2026				2	1	0	3
			মুঠ				16	17	0	33
III	বিয়োজন তালিকা	পৰিপূৰক 1	বিশেষ সংক্ষিপ্ত সংশোধন, 2026				7	11	0	18
		পৰিপূৰক 2	অনবিচ্ছিন্ন সংশোধন 2026				4	3	0	7
			মুঠ				11	14	0	25
IV	লিংগ ক্ষেত্ৰত পৰিবৰ্তনৰ বাবে পাৰ্থক্য					0	0	0	0	
এই সংশোধনৰ পিছত ভোটাৰ তালিকাত ভোটাৰৰ মুঠ সংখ্যা (I+II-III+IV)						396	360	0	756	

B) শুধৰনীৰ সংখ্যা

তালিকাৰ প্ৰকাৰ	তালিকাৰ চিনাক্তকৰণ	শুধৰনীৰ সংখ্যা
পৰিপূৰক 1	বিশেষ সংক্ষিপ্ত সংশোধন, 2026	21
পৰিপূৰক 2	অনবিচ্ছিন্ন সংশোধন 2026	5
	মুঠ	26

নিৰ্বাচক পঞ্জীয়ন বিষয়াৰ স্বাক্ষৰ

E-মৃত, S-স্থানান্তৰিত/ বাসস্থান পৰিবৰ্তন, R-প্ৰতিলিপি, M-নিখোজ, Q-অযোগ্য