

ভোটাৰ তালিকা 2026 S03 অসম



বিধানসভা সমষ্টিৰ নম্বৰ, নাম আৰু সংৰক্ষণ স্থিতি : 39 - নলবাৰী (সাধাৰণ)		খণ্ড নং : 7																			
এই বিধানসভা সমষ্টিত কোন সংসদীয় সমষ্টিৰ অন্তৰ্গত তাৰ নম্বৰ, নাম আৰু সংৰক্ষণ স্থিতি : 3 - বৰপেটা (সাধাৰণ)																					
1. সংশোধনৰ বিৱৰণ																					
সংশোধনৰ বছৰ	2026	তালিকাৰ চিনাক্তকৰণ																			
ভিত্তি তাৰিখ	01-04-2026	বিশেষ সংশোধন, 2026 চনৰ পূৰ্বৰ 2025 চনৰ মূল তালিকাৰ লগত থকা সংযোজন সমূহ একত্ৰিতকৰণ কৰা তালিকা।																			
সংশোধনৰ প্ৰকাৰ	বিশেষ সংশোধন 2026																				
প্ৰকাশনৰ তাৰিখ	23-03-2026																				
2. খণ্ড আৰু ভোটগ্ৰহন কেন্দ্ৰৰ বিৱৰণ																					
খণ্ডৰ অন্তৰ্গত এলেকা সমূহৰ নম্বৰ আৰু নাম																					
1-ধমধমা	<table border="1" style="width: 100%; border-collapse: collapse;"> <tr> <td>মূল চহৰ/গাওঁ</td> <td>: ধমধমা</td> </tr> <tr> <td>ৱাৰ্ড নং</td> <td>:</td> </tr> <tr> <td>ডাকঘৰ</td> <td>: নিজ ধমধমা</td> </tr> <tr> <td>পুলিচ থানা</td> <td>: ঘগ্ৰাপাৰ</td> </tr> <tr> <td>ব্লক</td> <td>: বড়িগোগ বনভাগ খণ্ড-১</td> </tr> <tr> <td>ৰাজহ চক্ৰ</td> <td>: ঘগ্ৰাপাৰ</td> </tr> <tr> <td>জিলা</td> <td>: নলবাৰী</td> </tr> <tr> <td>পিনকোড</td> <td>: 781349</td> </tr> </table>					মূল চহৰ/গাওঁ	: ধমধমা	ৱাৰ্ড নং	:	ডাকঘৰ	: নিজ ধমধমা	পুলিচ থানা	: ঘগ্ৰাপাৰ	ব্লক	: বড়িগোগ বনভাগ খণ্ড-১	ৰাজহ চক্ৰ	: ঘগ্ৰাপাৰ	জিলা	: নলবাৰী	পিনকোড	: 781349
মূল চহৰ/গাওঁ	: ধমধমা																				
ৱাৰ্ড নং	:																				
ডাকঘৰ	: নিজ ধমধমা																				
পুলিচ থানা	: ঘগ্ৰাপাৰ																				
ব্লক	: বড়িগোগ বনভাগ খণ্ড-১																				
ৰাজহ চক্ৰ	: ঘগ্ৰাপাৰ																				
জিলা	: নলবাৰী																				
পিনকোড	: 781349																				
3. ভোটগ্ৰহন কেন্দ্ৰৰ বিৱৰণ																					
ভোটগ্ৰহন কেন্দ্ৰৰ নম্বৰ আৰু নাম :		ভোটগ্ৰহন কেন্দ্ৰৰ প্ৰকাৰ (পুৰুষ/মহিলা/সাধাৰণ)		সাধাৰণ																	
7 - ১২৩ নং ধমধমা জুনিয়ৰ বেচিক স্কুল (সোঁ শাখা)		খণ্ডৰ অন্তৰ্গত সহায়ক ভোটগ্ৰহন কেন্দ্ৰৰ সংখ্যা :		0																	
ভোটগ্ৰহন কেন্দ্ৰৰ ঠিকনা :																					
১২৩ নং ধমধমা জুনিয়ৰ বেচিক স্কুল, ৰুম নং ১, ধমধমা, নলবাৰী																					
4. ভোটাৰৰ সংখ্যা																					
আৰম্ভনি ক্ৰমিক নং	শেষ ক্ৰমিক নং	মুঠ ভোটাৰ																			
নং		পুৰুষ	মহিলা	৩য় লিঙ্গ	মুঠ																
1	673	316	321	0	637																

নিৰ্বাচক পঞ্জীয়ন বিষয়াৰ স্বাক্ষৰ



Nazri Naksha



Google Map View



Polling Station Building Front View



ভোটগ্ৰহন কেন্দ্ৰৰ সন্মুখৰ দৃশ্য



Cad View

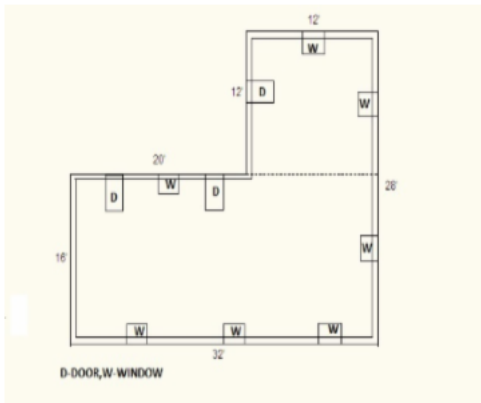

Key MAP View

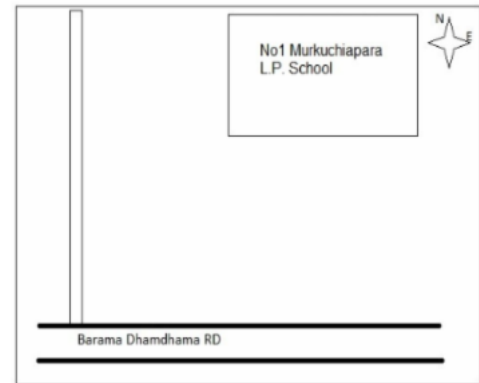



1 নাম : আজিজৰ বহমান পিতাৰ নাম: মনিৰ ঘৰ নং : 8 বয়স : 36 লিঙ্গ : পুৰুষ	KMH7036422 ফটো উপলব্ধ	2 নাম : দিপিকা বৈশ্য স্বামীৰ নাম: প্ৰনজিত বৈশ্য ঘৰ নং : 11 বয়স : 38 লিঙ্গ : মহিলা	LQW1927817 ফটো উপলব্ধ	3 নাম : জেহেৰুল আলী পিতাৰ নাম: আজমত আলী ঘৰ নং : 8 বয়স : 39 লিঙ্গ : পুৰুষ	LQW1927657 ফটো উপলব্ধ
4 নাম : চাজিদা বিবি স্বামীৰ নাম: জেহেৰুল আলী ঘৰ নং : 8 বয়স : 31 লিঙ্গ : মহিলা	LQW0095596 ফটো উপলব্ধ	5 নাম : আজিম উদ্দিন পিতাৰ নাম: কালু মিয়া ঘৰ নং : 6 বয়স : 78 লিঙ্গ : পুৰুষ	LQW7244862 ফটো উপলব্ধ	6 নাম : ছাজিবন নেচা স্বামীৰ নাম: আজিবন উদ্দিন ঘৰ নং : 6 বয়স : 73 লিঙ্গ : মহিলা	LQW7244873 ফটো উপলব্ধ
7 নাম : ছুলতান আহমেদ পিতাৰ নাম: আজিম উদ্দিন ঘৰ নং : 6 বয়স : 51 লিঙ্গ : পুৰুষ	LQW7244884 ফটো উপলব্ধ	8 নাম : জামাল হুছেইন পিতাৰ নাম: আজিম উদ্দিন ঘৰ নং : 6 বয়স : 49 লিঙ্গ : পুৰুষ	LQW7244908 ফটো উপলব্ধ	9 নাম : ছাহ আলম আহমেদ পিতাৰ নাম: আজিম উদ্দিন ঘৰ নং : 6 বয়স : 44 লিঙ্গ : পুৰুষ	LQW7244931 ফটো উপলব্ধ
10 নাম : মহঃ ছেকান্দাৰ আহমেদ পিতাৰ নাম: আজিম উদ্দিন ঘৰ নং : 6 বয়স : 43 লিঙ্গ : পুৰুষ	LQW7244919 ফটো উপলব্ধ	11 নাম : আয়ছা আহমেদ স্বামীৰ নাম: ছুলতান আহমেদ ঘৰ নং : 6 বয়স : 41 লিঙ্গ : মহিলা	LQW7244895 ফটো উপলব্ধ	12 নাম : ছাহিদা খাতুন স্বামীৰ নাম: ছাহ আলম আহমেদ ঘৰ নং : 6 বয়স : 38 লিঙ্গ : মহিলা	LQW7244942 ফটো উপলব্ধ
13 নাম : চালমা বেগম স্বামীৰ নাম: জামাল হুছেইন ঘৰ নং : 6 বয়স : 37 লিঙ্গ : মহিলা	LQW1511922 ফটো উপলব্ধ	14 নাম : ছহিদুল ইছলাম পিতাৰ নাম: আজিম উদ্দিন ঘৰ নং : 6 বয়স : 35 লিঙ্গ : পুৰুষ	LQW7244953 ফটো উপলব্ধ	S 15 নাম : হালেমা বিবি পিতাৰ নাম: হুছেইন আলী ঘৰ নং : 6 বয়স : 34 লিঙ্গ : মহিলা	LQW7244964 ফটো উপলব্ধ
S 16 নাম : জব্বাৰ আলী পিতাৰ নাম: নুৰুদ্দিন আলী ঘৰ নং : 6 বয়স : 34 লিঙ্গ : পুৰুষ	LQW7244975 ফটো উপলব্ধ	17 নাম : বমেল্লা বেগম স্বামীৰ নাম: ছেকান্দাৰ আহমেদ ঘৰ নং : 6 বয়স : 33 লিঙ্গ : মহিলা	LQW7244920 ফটো উপলব্ধ	18 নাম : মফিদা খানম স্বামীৰ নাম: চাহিদুল ইছলাম ঘৰ নং : 6 বয়স : 28 লিঙ্গ : মহিলা	LQW0212670 ফটো উপলব্ধ
19 নাম : শাজিনা ইয়াচমিন পিতাৰ নাম: ছাহ আলম ঘৰ নং : 6 বয়স : 21 লিঙ্গ : মহিলা	WXD0018085 ফটো উপলব্ধ	S 20 নাম : আৰিছা খানম স্বামীৰ নাম: চেয়দ আব্দুল গনি ঘৰ নং : 15 বয়স : 126 লিঙ্গ : মহিলা	LQW0071795 ফটো উপলব্ধ	21 নাম : ছাপজান নেচা স্বামীৰ নাম: বহমান আলী ঘৰ নং : 120 বয়স : 38 লিঙ্গ : মহিলা	LQW1927420 ফটো উপলব্ধ
22 নাম : ইচাৰুল হক পিতাৰ নাম: আব্দুল বহিম ঘৰ নং : 129 বয়স : 25 লিঙ্গ : পুৰুষ	LQW1503671 ফটো উপলব্ধ	23 নাম : বিল্লাল আলি পিতাৰ নাম: আমিৰ আলি ঘৰ নং : 3 বয়স : 27 লিঙ্গ : পুৰুষ	LQW0216275 ফটো উপলব্ধ	24 নাম : দীপিকা ৰাজবংশী স্বামীৰ নাম: হৰেন ৰাজবংশী ঘৰ নং : 151 বয়স : 33 লিঙ্গ : মহিলা	LQW0487629 ফটো উপলব্ধ
25 নাম : বুকিয়া বিবি পিতাৰ নাম: মহৰ আলী ঘৰ নং : 158 বয়স : 29 লিঙ্গ : মহিলা	LQW1558436 ফটো উপলব্ধ	26 নাম : চণ্ডি ৰাম ৰাজবংশী পিতাৰ নাম: জাটিয়া ৰাজবংশী ঘৰ নং : 187 বয়স : 77 লিঙ্গ : পুৰুষ	LQW0421974 ফটো উপলব্ধ	27 নাম : ৰাছুল আলী পিতাৰ নাম: তালেব আলী ঘৰ নং : 227 বয়স : 28 লিঙ্গ : পুৰুষ	LQW0429191 ফটো উপলব্ধ
28 নাম : লিজামনি দাস পিতাৰ নাম: হৰেন দাস ঘৰ নং : 280 বয়স : 26 লিঙ্গ : মহিলা	LQW0368969 ফটো উপলব্ধ	29 নাম : মমিনুল ইছলাম পিতাৰ নাম: চমিৰ আলী ঘৰ নং : 241 বয়স : 27 লিঙ্গ : পুৰুষ	LQW0490185 ফটো উপলব্ধ	30 নাম : মনচুৰ আলী পিতাৰ নাম: জচুমুদ্দিন আলী ঘৰ নং : 251 বয়স : 58 লিঙ্গ : পুৰুষ	LQW7234562 ফটো উপলব্ধ



31 নাম : নুৰজাহান বেগম স্বামীৰ নাম: মনচুৰ আলী ঘৰ নং : ২৫১ বয়স : 53 লিঙ্গ : মহিলা	LQW7234573 ফটো উপলব্ধ	32 নাম : নিলিমা বেগম স্বামীৰ নাম: নুৰ হুচেইন আলি ঘৰ নং : ২৫১ বয়স : 34 লিঙ্গ : মহিলা	LQW0180703 ফটো উপলব্ধ	33 নাম : নুৰ হুচেইন আলী পিতাৰ নাম: মনচুৰ আলী ঘৰ নং : ২৫১ বয়স : 32 লিঙ্গ : পুৰুষ	LQW7244168 ফটো উপলব্ধ
34 নাম : হাচেন আলী পিতাৰ নাম: মনচুৰ আলী ঘৰ নং : 251 বয়স : 31 লিঙ্গ : পুৰুষ	LQW0433417 ফটো উপলব্ধ	35 নাম : সোনা বিবি স্বামীৰ নাম: নুৰ মহম্মদ ঘৰ নং : ২৫২ বয়স : 78 লিঙ্গ : মহিলা	LQW7234608 ফটো উপলব্ধ	36 নাম : মনিৰ আলী পিতাৰ নাম: দিলচা আলী ঘৰ নং : 252 বয়স : 63 লিঙ্গ : পুৰুষ	LQW1169655 ফটো উপলব্ধ
37 নাম : জয়তন বিবি স্বামীৰ নাম: মনিৰ আলী ঘৰ নং : 252 বয়স : 56 লিঙ্গ : মহিলা	LQW1169663 ফটো উপলব্ধ	38 নাম : জমিৰ আলী পিতাৰ নাম: মহম্মদ আলী ঘৰ নং : 252 বয়স : 53 লিঙ্গ : পুৰুষ	LQW7234584 ফটো উপলব্ধ	39 নাম : খয়াৰি বিবি স্বামীৰ নাম: জমিৰ ঘৰ নং : 252 বয়স : 46 লিঙ্গ : মহিলা	LQW7234595 ফটো উপলব্ধ
40 নাম : খাইবুল আলী পিতাৰ নাম: জমিৰ আলী ঘৰ নং : ২৫২ বয়স : 33 লিঙ্গ : পুৰুষ	LQW7244497 ফটো উপলব্ধ	41 নাম : আনুল আলী পিতাৰ নাম: জমিৰ আলী ঘৰ নং : 252 বয়স : 28 লিঙ্গ : পুৰুষ	LQW0316190 ফটো উপলব্ধ	42 নাম : আবেদা বেগম স্বামীৰ নাম: খাইবুল আলী ঘৰ নং : 252 বয়স : 22 লিঙ্গ : মহিলা	WXD0076950 ফটো উপলব্ধ
43 নাম : মেহৰুন বিবি স্বামীৰ নাম: মেহেৰ আলী ঘৰ নং : ২৫৩ বয়স : 48 লিঙ্গ : মহিলা	LQW7234620 ফটো উপলব্ধ	44 নাম : তফাজুল আলী পিতাৰ নাম: মেচৰ আলী ঘৰ নং : ২৫৩ বয়স : 27 লিঙ্গ : পুৰুষ	LQW0316729 ফটো উপলব্ধ	45 নাম : মৰিয়ম বিবি স্বামীৰ নাম: আব্দুল ঘৰ নং : ২৫৪ বয়স : 58 লিঙ্গ : মহিলা	LQW7234642 ফটো উপলব্ধ
46 নাম : মহঃ মইনুদ্দিন আলী পিতাৰ নাম: আব্দুল ঘৰ নং : ২৫৪ বয়স : 37 লিঙ্গ : পুৰুষ	LQW7234653 ফটো উপলব্ধ	47 নাম : হাফিজুৰ ৰহমান পিতাৰ নাম: আব্দুল ৰহিম ঘৰ নং : ২৫৪ বয়স : 30 লিঙ্গ : পুৰুষ	LQW0316836 ফটো উপলব্ধ	48 নাম : আম্পিয়াৰা বেগম স্বামীৰ নাম: মইনুদ্দিন আলী ঘৰ নং : 254 বয়স : 26 লিঙ্গ : মহিলা	LQW1481209 ফটো উপলব্ধ
49 নাম : পিংকু আলী পিতাৰ নাম: গফুৰ আলী ঘৰ নং : 254 বয়স : 23 লিঙ্গ : পুৰুষ	LQW1444306 ফটো উপলব্ধ	50 নাম : চাহেৰবান বেগম স্বামীৰ নাম: গফুৰ আলী ঘৰ নং : ২৫৪ বয়স : 43 লিঙ্গ : মহিলা	LQW7234675 ফটো উপলব্ধ	51 নাম : ছাহেৰা বেগম পিতাৰ নাম: নুৰমহম্মদ ঘৰ নং : ২৫৫ বয়স : 53 লিঙ্গ : মহিলা	LQW7234686 ফটো উপলব্ধ
52 নাম : বাবিয়া বিবি পিতাৰ নাম: চুলতান আলী ঘৰ নং : ২৫৫ বয়স : 48 লিঙ্গ : মহিলা	LQW7234697 ফটো উপলব্ধ	53 নাম : চুৰিয়া বেগম স্বামীৰ নাম: মাইনুৰ হক ঘৰ নং : ২৫৫ বয়স : 44 লিঙ্গ : মহিলা	LQW0184192 ফটো উপলব্ধ	54 নাম : জৰিনা বিবি অন্যান্য: বাহাৰুল আলী ঘৰ নং : ২৫৫ বয়স : 33 লিঙ্গ : মহিলা	LQW7243869 ফটো উপলব্ধ
E 55 নাম : আকবৰ আলী পিতাৰ নাম: ছহৰ আলী ঘৰ নং : ২৫৬ বয়স : 68 লিঙ্গ : পুৰুষ	LQW7234700 ফটো উপলব্ধ	56 নাম : বেজিয়া বেগম স্বামীৰ নাম: আকবৰ আলী ঘৰ নং : ২৫৬ বয়স : 63 লিঙ্গ : মহিলা	LQW7234711 ফটো উপলব্ধ	E 57 নাম : দিলবৰ আলী পিতাৰ নাম: ছহৰ আলী ঘৰ নং : ২৫৬ বয়স : 58 লিঙ্গ : পুৰুষ	LQW7244362 ফটো উপলব্ধ
58 নাম : খাতুন বিবি স্বামীৰ নাম: দিলবৰ আলী ঘৰ নং : ২৫৬ বয়স : 53 লিঙ্গ : মহিলা	LQW7243938 ফটো উপলব্ধ	59 নাম : মাইনুল হক পিতাৰ নাম: দিলবৰ আলী ঘৰ নং : ২৫৬ বয়স : 42 লিঙ্গ : পুৰুষ	LQW0215863 ফটো উপলব্ধ	S 60 নাম : আছমা বেগম পিতাৰ নাম: আকবৰ আলী ঘৰ নং : ২৫৬ বয়স : 40 লিঙ্গ : মহিলা	LQW7234722 ফটো উপলব্ধ



61 নাম : আতিউৰ ৰহমান পিতাৰ নাম: আকবৰ আলী ঘৰ নং : 256 বয়স : 38 লিঙ্গ : পুৰুষ	LQW7234733	ফটো উপলব্ধ	S 62 নাম : ৰজিমা বেগম পিতাৰ নাম: আকবৰ আলী ঘৰ নং : 256 বয়স : 32 লিঙ্গ : মহিলা	LQW7243734	ফটো উপলব্ধ	63 নাম : আবেদা বিবি অন্যান্য: আকবৰ আলী ঘৰ নং : 256 বয়স : 31 লিঙ্গ : মহিলা	LQW7243789	ফটো উপলব্ধ
S2 64 নাম : নাজমীন চুলতীয়া পিতাৰ নাম: আকবৰ আলী ঘৰ নং : 256 বয়স : 25 লিঙ্গ : মহিলা	LQW0425173	ফটো উপলব্ধ	65 নাম : তাজেৰ আলী পিতাৰ নাম: বাচিৰ ঘৰ নং : 259 বয়স : 53 লিঙ্গ : পুৰুষ	LQW7234744	ফটো উপলব্ধ	66 নাম : ৰেন বিবি স্বামীৰ নাম: তাজেৰ ঘৰ নং : 259 বয়স : 46 লিঙ্গ : মহিলা	LQW7234755	ফটো উপলব্ধ
67 নাম : তৰিকুল আলী পিতাৰ নাম: তাজেৰ আলী ঘৰ নং : 259 বয়স : 26 লিঙ্গ : পুৰুষ	LQW0316000	ফটো উপলব্ধ	68 নাম : ৰফিকুল আলী পিতাৰ নাম: তাজেৰ আলী আলী ঘৰ নং : 257 বয়স : 23 লিঙ্গ : পুৰুষ	LQW0291138	ফটো উপলব্ধ	69 নাম : ফাজিৰ আলী পিতাৰ নাম: বাচিৰ ঘৰ নং : 258 বয়স : 58 লিঙ্গ : পুৰুষ	LQW7234766	ফটো উপলব্ধ
70 নাম : জমিলা বিবি স্বামীৰ নাম: নাজিৰ আলী ঘৰ নং : 258 বয়স : 53 লিঙ্গ : মহিলা	LQW7234813	ফটো উপলব্ধ	71 নাম : বনুমা বেগম স্বামীৰ নাম: ফাজিৰ ঘৰ নং : 258 বয়স : 50 লিঙ্গ : মহিলা	LQW7234777	ফটো উপলব্ধ	72 নাম : আজিজুৰ ৰহমান পিতাৰ নাম: বাচিৰ ঘৰ নং : 258 বয়স : 48 লিঙ্গ : পুৰুষ	LQW7234788	ফটো উপলব্ধ
73 নাম : ছেনুৱাৰা বিবি স্বামীৰ নাম: আজিজুৰ ৰহমান ঘৰ নং : 258 বয়স : 42 লিঙ্গ : মহিলা	LQW7234799	ফটো উপলব্ধ	74 নাম : বাহাৰুল আলী পিতাৰ নাম: নাজিৰ আলী ঘৰ নং : 258 বয়স : 38 লিঙ্গ : পুৰুষ	LQW7234824	ফটো উপলব্ধ	75 নাম : জেহেৰুল আলী পিতাৰ নাম: নাজিৰ আলী ঘৰ নং : 258 বয়স : 36 লিঙ্গ : পুৰুষ	LQW0320754	ফটো উপলব্ধ
76 নাম : খাইৰুল ইছলাম পিতাৰ নাম: নাজিৰ আলী ঘৰ নং : 258 বয়স : 34 লিঙ্গ : পুৰুষ	LQW0321315	ফটো উপলব্ধ	77 নাম : আৰ্জিনা বেগম স্বামীৰ নাম: জেহেৰুল আলী ঘৰ নং : 258 বয়স : 23 লিঙ্গ : মহিলা	LQW2010205	ফটো উপলব্ধ	78 নাম : ইব্রাহীম আলী পিতাৰ নাম: ইউছুব আলী ঘৰ নং : 260 বয়স : 44 লিঙ্গ : পুৰুষ	LQW7234857	ফটো উপলব্ধ
79 নাম : গুলবাহাৰ বিবি স্বামীৰ নাম: ইব্রাহীম আলী ঘৰ নং : 260 বয়স : 41 লিঙ্গ : মহিলা	LQW7234868	ফটো উপলব্ধ	80 নাম : আৰিনা বেগম পিতাৰ নাম: ইউছুব আলী ঘৰ নং : 260 বয়স : 30 লিঙ্গ : মহিলা	LQW0321240	ফটো উপলব্ধ	81 নাম : ইকৰাম আলী পিতাৰ নাম: ইউছুব আলী ঘৰ নং : 260 বয়স : 28 লিঙ্গ : পুৰুষ	LQW0317230	ফটো উপলব্ধ
82 নাম : আইমনা বিবি স্বামীৰ নাম: চেকেন ঘৰ নং : 261 বয়স : 73 লিঙ্গ : মহিলা	LQW7234880	ফটো উপলব্ধ	83 নাম : মহঃচৰিফ আলী পিতাৰ নাম: চেকান আলী ঘৰ নং : 261 বয়স : 48 লিঙ্গ : পুৰুষ	LQW7234891	ফটো উপলব্ধ	84 নাম : চকিনা বিবি স্বামীৰ নাম: চৰিফ ঘৰ নং : 261 বয়স : 43 লিঙ্গ : মহিলা	LQW7234904	ফটো উপলব্ধ
85 নাম : চাফিক আলী পিতাৰ নাম: চেকেন ঘৰ নং : 261 বয়স : 38 লিঙ্গ : পুৰুষ	LQW7234915	ফটো উপলব্ধ	86 নাম : দিলবাহাৰ বেগম পিতাৰ নাম: চেকান আলী ঘৰ নং : 261 বয়স : 36 লিঙ্গ : মহিলা	LQW0313668	ফটো উপলব্ধ	87 নাম : জহুৰা বিবি অন্যান্য: চৰিফ আলী ঘৰ নং : 261 বয়স : 35 লিঙ্গ : মহিলা	LQW7243905	ফটো উপলব্ধ
88 নাম : চফাৰ আলী পিতাৰ নাম: চেকান আলী ঘৰ নং : 261 বয়স : 33 লিঙ্গ : পুৰুষ	LQW0063339	ফটো উপলব্ধ	89 নাম : জহুৰা বিবি স্বামীৰ নাম: নয়মুদ্দিন আহমেদ ঘৰ নং : 262 বয়স : 78 লিঙ্গ : মহিলা	LQW7234926	ফটো উপলব্ধ	90 নাম : আমিনা বিবি পিতাৰ নাম: নয়মুদ্দিন আহমেদ ঘৰ নং : 262 বয়স : 53 লিঙ্গ : মহিলা	LQW7234937	ফটো উপলব্ধ



91 নাম : নজৰুল ইছলাম পিতাৰ নাম: নয়মুদ্দিন আহমেদ ঘৰ নং : 262 বয়স : 47 লিঙ্গ : পুৰুষ	LQW7234948 ফটো উপলব্ধ	92 নাম : জমিৰ আলী পিতাৰ নাম: সদৰ আলী ঘৰ নং : 262 বয়স : 47 লিঙ্গ : পুৰুষ	LQW0488775 ফটো উপলব্ধ	93 নাম : চকিনা বিবি স্বামীৰ নাম: জমিৰ আলী ঘৰ নং : 262 বয়স : 42 লিঙ্গ : মহিলা	LQW0488759 ফটো উপলব্ধ
94 নাম : মাবিয়া খাতুন স্বামীৰ নাম: নজৰুল ইছলাম ঘৰ নং : 262 বয়স : 41 লিঙ্গ : মহিলা	LQW7234959 ফটো উপলব্ধ	95 নাম : নুৰ মহম্মদ আলী পিতাৰ নাম: নয়মুদ্দিন আহমেদ ঘৰ নং : 262 বয়স : 39 লিঙ্গ : পুৰুষ	LQW7234960 ফটো উপলব্ধ	96 নাম : নুৰইছলাম আলী মাতৃৰ নাম: নয়মুদ্দিন আহমেদ ঘৰ নং : 262 বয়স : 38 লিঙ্গ : পুৰুষ	LQW7244293 ফটো উপলব্ধ
97 নাম : কহিনুৰ বেগম স্বামীৰ নাম: নুৰইছলাম আলী ঘৰ নং : 262 বয়স : 33 লিঙ্গ : মহিলা	LQW7243790 ফটো উপলব্ধ	98 নাম : নুৰজামাল আলী পিতাৰ নাম: নয়মুদ্দিন আহমেদ ঘৰ নং : 262 বয়স : 32 লিঙ্গ : পুৰুষ	LQW7244373 ফটো উপলব্ধ	99 নাম : নুৰমিনা খাতুন স্বামীৰ নাম: নুৰ মহম্মদ আলী ঘৰ নং : 262 বয়স : 31 লিঙ্গ : মহিলা	LQW0315754 ফটো উপলব্ধ
100 নাম : আমিৰ আলী পিতাৰ নাম: ওমৰ আলী ঘৰ নং : 262 বয়স : 29 লিঙ্গ : পুৰুষ	LQW0317685 ফটো উপলব্ধ	101 নাম : ৰুমি বিবি স্বামীৰ নাম: আমিৰ আলী ঘৰ নং : 262 বয়স : 28 লিঙ্গ : মহিলা	LQW0316042 ফটো উপলব্ধ	102 নাম : ৰবিয়া খাতুন স্বামীৰ নাম: নুৰ জামাল আলী ঘৰ নং : 262 বয়স : 24 লিঙ্গ : মহিলা	LQW0488916 ফটো উপলব্ধ
103 নাম : আৰবজান বিবি স্বামীৰ নাম: কাদেৰ ঘৰ নং : 263 বয়স : 63 লিঙ্গ : মহিলা	LQW7234982 ফটো উপলব্ধ	S 104 নাম : ফৰিদা বেগম স্বামীৰ নাম: কাদেৰ ঘৰ নং : 263 বয়স : 58 লিঙ্গ : মহিলা	LQW7234993 ফটো উপলব্ধ	105 নাম : আকবৰ আলী পিতাৰ নাম: কাদেৰ আলী ঘৰ নং : 263 বয়স : 38 লিঙ্গ : পুৰুষ	LQW7235009 ফটো উপলব্ধ
106 নাম : আজগৰ আলী মাতৃৰ নাম: আৰবজান বিবি ঘৰ নং : 263 বয়স : 37 লিঙ্গ : পুৰুষ	LQW7244351 ফটো উপলব্ধ	107 নাম : নুৰননেহাৰ বিবি স্বামীৰ নাম: আকবৰ আলী ঘৰ নং : 263 বয়স : 35 লিঙ্গ : মহিলা	LQW7243994 ফটো উপলব্ধ	108 নাম : ছাফিনা বিবি স্বামীৰ নাম: আজগড় আলী ঘৰ নং : 263 বয়স : 33 লিঙ্গ : মহিলা	LQW7243916 ফটো উপলব্ধ
109 নাম : আতিকুল রোহমন মাতৃৰ নাম: আৰবজান বিবি ঘৰ নং : 263 বয়স : 22 লিঙ্গ : পুৰুষ	LQW1471929 ফটো উপলব্ধ	110 নাম : ৰুনা বেগম স্বামীৰ নাম: আতিকুল ৰহমান ঘৰ নং : 263 বয়স : 21 লিঙ্গ : মহিলা	WXD0132845 ফটো উপলব্ধ	111 নাম : আব্দুল আলী পিতাৰ নাম: কাচিম ঘৰ নং : 268 বয়স : 58 লিঙ্গ : পুৰুষ	LQW7235010 ফটো উপলব্ধ
112 নাম : ফাতেমা বিবি স্বামীৰ নাম: আব্দুল ঘৰ নং : 268 বয়স : 50 লিঙ্গ : মহিলা	LQW7235021 ফটো উপলব্ধ	113 নাম : হাচিনা বেগম পিতাৰ নাম: আব্দুল আলী ঘৰ নং : 264 বয়স : 27 লিঙ্গ : মহিলা	LQW1111608 ফটো উপলব্ধ	114 নাম : জুন বেগম মাতৃৰ নাম: আজিজুল আলী ঘৰ নং : 264 বয়স : 26 লিঙ্গ : মহিলা	LQW1551886 ফটো উপলব্ধ
115 নাম : অহতন বেগম স্বামীৰ নাম: আব্দুল ঘৰ নং : 265 বয়স : 70 লিঙ্গ : মহিলা	LQW7235043 ফটো উপলব্ধ	116 নাম : নুৰমহম্মদ আলী পিতাৰ নাম: মনছুৰ ঘৰ নং : 265 বয়স : 50 লিঙ্গ : পুৰুষ	LQW7235087 ফটো উপলব্ধ	117 নাম : ৰহিমা খাতুন স্বামীৰ নাম: নুৰমহম্মদ আলী ঘৰ নং : 265 বয়স : 42 লিঙ্গ : মহিলা	LQW7235098 ফটো উপলব্ধ
118 নাম : জাইদুল আলী পিতাৰ নাম: আব্দুল খালেক ঘৰ নং : 265 বয়স : 41 লিঙ্গ : পুৰুষ	LQW7244306 ফটো উপলব্ধ	119 নাম : চফিকুল আলী পিতাৰ নাম: আব্দুল খালেক ঘৰ নং : 265 বয়স : 39 লিঙ্গ : পুৰুষ	LQW7244475 ফটো উপলব্ধ	120 নাম : মেৰিনা বিবি স্বামীৰ নাম: জাইদুল আলী ঘৰ নং : 265 বয়স : 33 লিঙ্গ : মহিলা	LQW7243927 ফটো উপলব্ধ



121 নাম : চৰিনা খাতুন স্বামীৰ নাম: চাফিকুল আলী ঘৰ নং : ২৬৫ বয়স : 33 লিঙ্গ : মহিলা	LQW7243892 ফটো উপলব্ধ	122 নাম : আইনুল আলী পিতাৰ নাম: আব্দুল খালেক ঘৰ নং : 265 বয়স : 33 লিঙ্গ : পুৰুষ	LQW7244339 ফটো উপলব্ধ	123 নাম : বহম আলী মাতৃৰ নাম: বহিমা খাতুন ঘৰ নং : 265 বয়স : 20 লিঙ্গ : পুৰুষ	WXD0079954 ফটো উপলব্ধ
124 নাম : চাজাহান আলী পিতাৰ নাম: আব্দুল খালেক ঘৰ নং : ২৬৬ বয়স : 58 লিঙ্গ : পুৰুষ	LQW7235101 ফটো উপলব্ধ	125 নাম : লাতুফা বিবি স্বামীৰ নাম: চাজাহান আলী ঘৰ নং : ২৬৬ বয়স : 48 লিঙ্গ : মহিলা	LQW7235112 ফটো উপলব্ধ	126 নাম : ছাদেৰ আলী পিতাৰ নাম: তমিজ আলী ঘৰ নং : ২৬৭ বয়স : 63 লিঙ্গ : পুৰুষ	LQW7235123 ফটো উপলব্ধ
127 নাম : ছাহেৰা বেগম স্বামীৰ নাম: চাদেৰ ঘৰ নং : ২৬৭ বয়স : 56 লিঙ্গ : মহিলা	LQW7235134 ফটো উপলব্ধ	128 নাম : নৰ ইছলাম হ'ক পিতাৰ নাম: চাদেৰ আলী ঘৰ নং : ২৬৭ বয়স : 38 লিঙ্গ : পুৰুষ	LQW7235145 ফটো উপলব্ধ	129 নাম : বিয়াজ আলী পিতাৰ নাম: মহম্মদ আলী ঘৰ নং : ২৬৮ বয়স : 78 লিঙ্গ : পুৰুষ	LQW7235156 ফটো উপলব্ধ
130 নাম : ফাইজান বিবি স্বামীৰ নাম: বিয়াজ ঘৰ নং : ২৬৮ বয়স : 68 লিঙ্গ : মহিলা	LQW7235167 ফটো উপলব্ধ	131 নাম : চাইফুদ্দিন আহমেদ পিতাৰ নাম: বিয়াজ আলী ঘৰ নং : ২৬৮ বয়স : 50 লিঙ্গ : পুৰুষ	LQW7244533 ফটো উপলব্ধ	132 নাম : জাকিৰ আলী পিতাৰ নাম: বিয়াজ আলী ঘৰ নং : ২৬৮ বয়স : 38 লিঙ্গ : পুৰুষ	LQW7244486 ফটো উপলব্ধ
133 নাম : জামিৰন বিবি স্বামীৰ নাম: জাকিৰ আলী ঘৰ নং : ২৬৮ বয়স : 38 লিঙ্গ : মহিলা	LQW7243723 ফটো উপলব্ধ	134 নাম : আমিনা বেগম মাতৃৰ নাম: সইফুদ্দিন আহমেদ ঘৰ নং : ২৬৮ বয়স : 37 লিঙ্গ : মহিলা	LQW7243778 ফটো উপলব্ধ	135 নাম : মহঃ আলম আলী পিতাৰ নাম: বিয়াজ আলী ঘৰ নং : ২৬৮ বয়স : 35 লিঙ্গ : পুৰুষ	LQW1927680 ফটো উপলব্ধ
136 নাম : ইব্রাহীম আলী পিতাৰ নাম: বিয়াজ আলী ঘৰ নং : ২৬৮ বয়স : 35 লিঙ্গ : পুৰুষ	LQW7244328 ফটো উপলব্ধ	137 নাম : ছাজিনা বিবি পিতাৰ নাম: আলম আলী ঘৰ নং : ২৬৮ বয়স : 31 লিঙ্গ : মহিলা	LQW1927679 ফটো উপলব্ধ	138 নাম : চাহেৰা বিবি স্বামীৰ নাম: আকবৰ আলী ঘৰ নং : ২৬৯ বয়স : 53 লিঙ্গ : মহিলা	LQW7235178 ফটো উপলব্ধ
139 নাম : বকিব আলী মাতৃৰ নাম: চাহেৰা বিবি ঘৰ নং : ২৬৯ বয়স : 43 লিঙ্গ : পুৰুষ	LQW7244317 ফটো উপলব্ধ	140 নাম : ছমিৰ আলী পিতাৰ নাম: আকবৰ ঘৰ নং : ২৬৯ বয়স : 38 লিঙ্গ : পুৰুষ	LQW7235189 ফটো উপলব্ধ	141 নাম : নজিমা বিবি স্বামীৰ নাম: ছমিৰ আলী ঘৰ নং : ২৬৯ বয়স : 35 লিঙ্গ : মহিলা	LQW7244000 ফটো উপলব্ধ
142 নাম : আবুবক্কৰ চিদ্দিক পিতাৰ নাম: আকবৰ আলী ঘৰ নং : ২৬৯ বয়স : 34 লিঙ্গ : পুৰুষ	LQW0315432 ফটো উপলব্ধ	143 নাম : চুমি চুলতানা স্বামীৰ নাম: আবুবক্কৰ চিদ্দিক ঘৰ নং : ২৬৯ বয়স : 32 লিঙ্গ : মহিলা	LQW0318717 ফটো উপলব্ধ	144 নাম : বেছমিনা বেগম স্বামীৰ নাম: বকিব আলী ঘৰ নং : ২৬৯ বয়স : 32 লিঙ্গ : মহিলা	LQW7243803 ফটো উপলব্ধ
145 নাম : আলম ছৰিফ পিতাৰ নাম: চমিৰ আলী ঘৰ নং : 269 বয়স : 19 লিঙ্গ : পুৰুষ	WXD0133256 ফটো উপলব্ধ	146 নাম : তাহেৰ আলী পিতাৰ নাম: বফিক আলী ঘৰ নং : ২৭০ বয়স : 46 লিঙ্গ : পুৰুষ	LQW7235203 ফটো উপলব্ধ	147 নাম : ছাহেৰ আলী পিতাৰ নাম: বফিক ঘৰ নং : ২৭০ বয়স : 44 লিঙ্গ : পুৰুষ	LQW7235225 ফটো উপলব্ধ
148 নাম : মজিদা বিবি স্বামীৰ নাম: তাহেৰ আলী ঘৰ নং : ২৭০ বয়স : 40 লিঙ্গ : মহিলা	LQW7235214 ফটো উপলব্ধ	149 নাম : মঞ্জু বেগম স্বামীৰ নাম: ছাহেৰ আলী ঘৰ নং : ২৭০ বয়স : 38 লিঙ্গ : মহিলা	LQW7235236 ফটো উপলব্ধ	150 নাম : ফাৰুক হুছেইন পিতাৰ নাম: তাহেৰ আলী ঘৰ নং : 270 বয়স : 19 লিঙ্গ : পুৰুষ	WXD0078089 ফটো উপলব্ধ



151 নাম : তপচৈৰ আলী পিতাৰ নাম: চহৰ আলী ঘৰ নং : ২৭২ বয়স : 53 লিঙ্গ : পুৰুষ	LQW7235247 ফটো উপলব্ধ	152 নাম : খদেজা বিবি স্বামীৰ নাম: তপচৈৰ আলী ঘৰ নং : ২৭২ বয়স : 48 লিঙ্গ : মহিলা	LQW7235258 ফটো উপলব্ধ	E 153 নাম : জলিল আলী পিতাৰ নাম: মুছফাৰ আলী ঘৰ নং : ২৭৪ বয়স : 68 লিঙ্গ : পুৰুষ	LQW7235292 ফটো উপলব্ধ
154 নাম : বহমান আলী অন্যান্য: জলিল আলী ঘৰ নং : ২৭৪ বয়স : 54 লিঙ্গ : পুৰুষ	LQW7244340 ফটো উপলব্ধ	155 নাম : বহমান আলী পিতাৰ নাম: জলিল ঘৰ নং : ২৭৪ বয়স : 43 লিঙ্গ : পুৰুষ	LQW7235316 ফটো উপলব্ধ	156 নাম : মনৰা বিবি স্বামীৰ নাম: বহমান আলী ঘৰ নং : ২৭৪ বয়স : 40 লিঙ্গ : মহিলা	LQW7235327 ফটো উপলব্ধ
157 নাম : বুবুল আলী পিতাৰ নাম: জলিল আলী ঘৰ নং : ২৭৪ বয়স : 35 লিঙ্গ : পুৰুষ	LQW0245167 ফটো উপলব্ধ	158 নাম : জয়নুৰ আলী পিতাৰ নাম: জলিল আলী ঘৰ নং : ২৭৪ বয়স : 31 লিঙ্গ : পুৰুষ	LQW0245217 ফটো উপলব্ধ	159 নাম : চফিকুল হক পিতাৰ নাম: জলিল আলী ঘৰ নং : ২৭৪ বয়স : 31 লিঙ্গ : পুৰুষ	LQW0320218 ফটো উপলব্ধ
160 নাম : মিন বেগম স্বামীৰ নাম: বুবুল আলী ঘৰ নং : ২৭৪ বয়স : 27 লিঙ্গ : মহিলা	LQW0320226 ফটো উপলব্ধ	161 নাম : বমিনা বেগম স্বামীৰ নাম: জয়নুৰ আলী ঘৰ নং : 274 বয়স : 27 লিঙ্গ : মহিলা	LQW2008936 ফটো উপলব্ধ	162 নাম : আইনুল আলী পিতাৰ নাম: জলিল আলী ঘৰ নং : ২৭৪ বয়স : 26 লিঙ্গ : পুৰুষ	LQW0341149 ফটো উপলব্ধ
163 নাম : মাৰজিনা বেগম স্বামীৰ নাম: আইনুল আলী ঘৰ নং : 274 বয়স : 22 লিঙ্গ : মহিলা	LQW2008928 ফটো উপলব্ধ	164 নাম : নাৰ্জৰাৰা বেগম স্বামীৰ নাম: চফিকুল হক ঘৰ নং : 274 বয়স : 20 লিঙ্গ : মহিলা	WXD0040162 ফটো উপলব্ধ	165 নাম : বেৰিকুল হুছেইন পিতাৰ নাম: বহমান আলী ঘৰ নং : 274 ক বয়স : 20 লিঙ্গ : পুৰুষ	WXD0081604 ফটো উপলব্ধ
166 নাম : চুকুৰ আলী পিতাৰ নাম: আমিৰ ঘৰ নং : ২৭৫ বয়স : 58 লিঙ্গ : পুৰুষ	LQW7235338 ফটো উপলব্ধ	167 নাম : বজিমা বিবি স্বামীৰ নাম: চুকুৰ আলী ঘৰ নং : ২৭৫ বয়স : 48 লিঙ্গ : মহিলা	LQW7235349 ফটো উপলব্ধ	E 168 নাম : আমেনা বিবি স্বামীৰ নাম: বৰিউল্লাহ ঘৰ নং : ২৭৬ বয়স : 78 লিঙ্গ : মহিলা	LQW7235350 ফটো উপলব্ধ
169 নাম : আশ্ৰফ আলী পিতাৰ নাম: বৰিউল্লাহ ঘৰ নং : ২৭৬ বয়স : 53 লিঙ্গ : পুৰুষ	LQW7235361 ফটো উপলব্ধ	170 নাম : মতলেব হক পিতাৰ নাম: বৰিউল্লাহ ঘৰ নং : ২৭৬ বয়স : 50 লিঙ্গ : পুৰুষ	LQW7235383 ফটো উপলব্ধ	171 নাম : চফিয়া বিবি স্বামীৰ নাম: আশ্ৰফ আলী ঘৰ নং : ২৭৬ বয়স : 48 লিঙ্গ : মহিলা	LQW7235372 ফটো উপলব্ধ
172 নাম : মজিব আলী পিতাৰ নাম: বৰিউল্লাহ ঘৰ নং : ২৭৬ বয়স : 48 লিঙ্গ : পুৰুষ	LQW7235407 ফটো উপলব্ধ	173 নাম : মঞ্জু বিবি স্বামীৰ নাম: মতলেব হক ঘৰ নং : ২৭৬ বয়স : 45 লিঙ্গ : মহিলা	LQW7235394 ফটো উপলব্ধ	174 নাম : ছালেমা বিবি স্বামীৰ নাম: মজিব আলী ঘৰ নং : ২৭৬ বয়স : 42 লিঙ্গ : মহিলা	LQW7235418 ফটো উপলব্ধ
175 নাম : জহুৰা বিবি স্বামীৰ নাম: আৰুছ আলী ঘৰ নং : ২৭৭ বয়স : 63 লিঙ্গ : মহিলা	LQW7235430 ফটো উপলব্ধ	176 নাম : বচিৰ আলী পিতাৰ নাম: আৰুছ আলী ঘৰ নং : ২৭৭ বয়স : 43 লিঙ্গ : পুৰুষ	LQW7235441 ফটো উপলব্ধ	177 নাম : ইছমাইল আলী পিতাৰ নাম: আৰুছ আলী ঘৰ নং : ২৭৭ বয়স : 40 লিঙ্গ : পুৰুষ	LQW0293233 ফটো উপলব্ধ
178 নাম : আচমা বেগম পিতাৰ নাম: বচিৰ আলী ঘৰ নং : ২৭৭ বয়স : 36 লিঙ্গ : মহিলা	LQW1927760 ফটো উপলব্ধ	179 নাম : অনিমা বেগম পিতাৰ নাম: আচমাইল আলী ঘৰ নং : ২৭৭ বয়স : 36 লিঙ্গ : মহিলা	LQW1927771 ফটো উপলব্ধ	180 নাম : ববিতা আহমেদ স্বামীৰ নাম: ইদ্রিছ আলী ঘৰ নং : 277 বয়স : 35 লিঙ্গ : মহিলা	KMH0125187 ফটো উপলব্ধ



181 নাম : কুচুম আলী পিতাৰ নাম: জুসুমুদ্দিন আলী ঘৰ নং : 278 বয়স : 64 লিঙ্গ : পুৰুষ	WXD0082941 ফটো উপলব্ধ	182 নাম : মৰিয়ম বিবি স্বামীৰ নাম: কুসুম আলী ঘৰ নং : 298 বয়স : 56 লিঙ্গ : মহিলা	LQW7235474 ফটো উপলব্ধ	183 নাম : ফকৰুদ্দিন আলী পিতাৰ নাম: মছফুৰ আলী ঘৰ নং : 298 বয়স : 47 লিঙ্গ : পুৰুষ	LQW0245498 ফটো উপলব্ধ
184 নাম : চুৰিয়া বিবি পিতাৰ নাম: জুসুমুদ্দিন ঘৰ নং : 298 বয়স : 43 লিঙ্গ : মহিলা	LQW7235496 ফটো উপলব্ধ	E 185 নাম : মহৰ আলী পিতাৰ নাম: কুসুম আলী ঘৰ নং : 298 বয়স : 35 লিঙ্গ : পুৰুষ	LQW0318154 ফটো উপলব্ধ	186 নাম : আৰুজ আলী পিতাৰ নাম: জব্বৰ ঘৰ নং : 298 বয়স : 58 লিঙ্গ : পুৰুষ	LQW7235509 ফটো উপলব্ধ
187 নাম : খদেজা বিবি স্বামীৰ নাম: আৰুজ আলী ঘৰ নং : 298 বয়স : 50 লিঙ্গ : মহিলা	LQW7235510 ফটো উপলব্ধ	188 নাম : মফিদা বেগম স্বামীৰ নাম: আন্তুল আলী ঘৰ নং : 279 বয়স : 35 লিঙ্গ : মহিলা	LQW0290551 ফটো উপলব্ধ	189 নাম : আন্তুল আলী পিতাৰ নাম: আববাজ আলী ঘৰ নং : 298 বয়স : 28 লিঙ্গ : পুৰুষ	LQW0245589 ফটো উপলব্ধ
190 নাম : আজিজুল ইছলাম পিতাৰ নাম: জাহিদুল ইছলাম ঘৰ নং : 279 বয়স : 25 লিঙ্গ : পুৰুষ	LQW0488452 ফটো উপলব্ধ	191 নাম : ইমৰান হুছেইন পিতাৰ নাম: আৰুজ আলী ঘৰ নং : 279 বয়স : 20 লিঙ্গ : পুৰুষ	WXD0107680 ফটো উপলব্ধ	192 নাম : হাজিৰান বিবি স্বামীৰ নাম: জালাল ঘৰ নং : 280 বয়স : 60 লিঙ্গ : মহিলা	LQW7235521 ফটো উপলব্ধ
193 নাম : জয়নাল আলী পিতাৰ নাম: জালাল ঘৰ নং : 280 বয়স : 39 লিঙ্গ : পুৰুষ	LQW7235532 ফটো উপলব্ধ	194 নাম : মইনুল হক মাতৃৰ নাম: জালাল আলী ঘৰ নং : 280 বয়স : 34 লিঙ্গ : পুৰুষ	LQW0068338 ফটো উপলব্ধ	195 নাম : হাছনা বেগম স্বামীৰ নাম: জয়নাল আলী ঘৰ নং : 280 বয়স : 32 লিঙ্গ : মহিলা	LQW7243961 ফটো উপলব্ধ
196 নাম : আইনুল আলী মাতৃৰ নাম: জালাল আলী ঘৰ নং : 280 বয়স : 30 লিঙ্গ : পুৰুষ	LQW0068437 ফটো উপলব্ধ	197 নাম : জেচমিন চলতানা স্বামীৰ নাম: মইনুল আলী ঘৰ নং : 280 বয়স : 27 লিঙ্গ : মহিলা	LQW0318204 ফটো উপলব্ধ	198 নাম : ৰাবিয়া বিবি স্বামীৰ নাম: ইছমাইল আলী ঘৰ নং : 281 বয়স : 60 লিঙ্গ : মহিলা	LQW7235554 ফটো উপলব্ধ
199 নাম : মুন্নী বেগম পিতাৰ নাম: খয়বৰ আলী ঘৰ নং : 281 বয়স : 35 লিঙ্গ : মহিলা	LQW0100339 ফটো উপলব্ধ	200 নাম : খয়বৰ আলী পিতাৰ নাম: ইছমাইল আলী ঘৰ নং : 281 বয়স : 35 লিঙ্গ : পুৰুষ	LQW7244204 ফটো উপলব্ধ	201 নাম : পৰিমা বিবি অন্যান্য: খইবৰ আলী ঘৰ নং : 281 বয়স : 31 লিঙ্গ : মহিলা	LQW7244102 ফটো উপলব্ধ
202 নাম : আকবৰ আলী পিতাৰ নাম: ইছমাইল আলী ঘৰ নং : 281 বয়স : 30 লিঙ্গ : পুৰুষ	LQW0428219 ফটো উপলব্ধ	203 নাম : আজগৰ আলী পিতাৰ নাম: ইছমাইল আলী ঘৰ নং : 281 বয়স : 30 লিঙ্গ : পুৰুষ	LQW0544403 ফটো উপলব্ধ	204 নাম : যনমা বেগম স্বামীৰ নাম: আকবৰ আলী ঘৰ নং : 281 বয়স : 28 লিঙ্গ : মহিলা	HFV0439232 ফটো উপলব্ধ
205 নাম : ছাদেৰ আলী পিতাৰ নাম: তৈয়ব আলী ঘৰ নং : 282 বয়স : 63 লিঙ্গ : পুৰুষ	LQW7235565 ফটো উপলব্ধ	206 নাম : জহুৰা খাতুন পিতাৰ নাম: চুমেৰ আলী ঘৰ নং : 282 বয়স : 56 লিঙ্গ : মহিলা	LQW1927748 ফটো উপলব্ধ	207 নাম : সবিজান বিবি স্বামীৰ নাম: ছাদেৰ আলী ঘৰ নং : 282 বয়স : 53 লিঙ্গ : মহিলা	LQW7235576 ফটো উপলব্ধ
208 নাম : ৰফিজ আলী পিতাৰ নাম: চুমেৰ আলী ঘৰ নং : 282 বয়স : 40 লিঙ্গ : পুৰুষ	LQW1927782 ফটো উপলব্ধ	209 নাম : হামিদা খাতুন স্বামীৰ নাম: মহঃ জাহিদুল ইছলাম ঘৰ নং : 282 বয়স : 39 লিঙ্গ : মহিলা	LQW7244099 ফটো উপলব্ধ	210 নাম : মহঃ জাহিদুল ইছলাম অন্যান্য: চহৰাব আলী ঘৰ নং : 282 বয়স : 38 লিঙ্গ : পুৰুষ	LQW7244395 ফটো উপলব্ধ



211 নাম : চৰিফ আলী পিতাৰ নাম: চাদেৰ আলী ঘৰ নং : ২৮২ বয়স : 33 লিঙ্গ : পুৰুষ	LQW1927566 ফটো উপলব্ধ	212 নাম : আবেদা খাতুন স্বামীৰ নাম: ৰফিজ আলী ঘৰ নং : ২৮২ বয়স : 31 লিঙ্গ : মহিলা	LQW0068957 ফটো উপলব্ধ	213 নাম : জিন্নাতুল ইছলাম পিতাৰ নাম: ছোহৰাব আলী ঘৰ নং : 282 বয়স : 31 লিঙ্গ : পুৰুষ	LQW0112508 ফটো উপলব্ধ
214 নাম : ৰহিমুদ্দিন আলী পিতাৰ নাম: চুমেৰ আলী ঘৰ নং : ২৮২ বয়স : 31 লিঙ্গ : পুৰুষ	LQW0068916 ফটো উপলব্ধ	215 নাম : সফিক আলী পিতাৰ নাম: ছাদেৰ আলী ঘৰ নং : ২৮২ বয়স : 30 লিঙ্গ : পুৰুষ	LQW1927544 ফটো উপলব্ধ	216 নাম : আবিদুল আলী পিতাৰ নাম: চুমেৰ আলী ঘৰ নং : ২৮২ বয়স : 29 লিঙ্গ : পুৰুষ	LQW0313858 ফটো উপলব্ধ
217 নাম : হামিদুল ইছলাম পিতাৰ নাম: জাহিদুল ইছলাম ঘৰ নং : 282 বয়স : 27 লিঙ্গ : পুৰুষ	LQW1490168 ফটো উপলব্ধ	218 নাম : আজিজুল আলী পিতাৰ নাম: চাদেৰ আলী ঘৰ নং : 282 বয়স : 25 লিঙ্গ : পুৰুষ	LQW1553213 ফটো উপলব্ধ	219 নাম : মফিদা খাতুন স্বামীৰ নাম: ৰহিমুদ্দিন আলী ঘৰ নং : 282 বয়স : 23 লিঙ্গ : মহিলা	LQW0488395 ফটো উপলব্ধ
220 নাম : কহিনুৰ খাতুন স্বামীৰ নাম: আবিদুল আলী ঘৰ নং : 282 বয়স : 23 লিঙ্গ : মহিলা	LQW0522300 ফটো উপলব্ধ	221 নাম : আসিয়া বেগম স্বামীৰ নাম: হামিদুল ইছলাম ঘৰ নং : 282 বয়স : 23 লিঙ্গ : মহিলা	LQW1533934 ফটো উপলব্ধ	222 নাম : তাইজুদ্দিন আলী পিতাৰ নাম: তেয়াব আলী ঘৰ নং : ২৮২ক বয়স : 53 লিঙ্গ : পুৰুষ	LQW7235587 ফটো উপলব্ধ
223 নাম : চুৰিয়া বিবি স্বামীৰ নাম: তাইজুদ্দিন আলী ঘৰ নং : ২৮২ক বয়স : 48 লিঙ্গ : মহিলা	LQW7235598 ফটো উপলব্ধ	224 নাম : ৰহিলা বিবি স্বামীৰ নাম: চানবৰ ঘৰ নং : ২৮৪ বয়স : 73 লিঙ্গ : মহিলা	LQW7235623 ফটো উপলব্ধ	225 নাম : তাইজুদ্দিন আলী পিতাৰ নাম: চানবৰ আলী ঘৰ নং : ২৮৪ বয়স : 43 লিঙ্গ : পুৰুষ	LQW7235656 ফটো উপলব্ধ
226 নাম : গিয়াছুদ্দিন আলী পিতাৰ নাম: চানবৰ ঘৰ নং : ২৮৪ বয়স : 42 লিঙ্গ : পুৰুষ	LQW7235645 ফটো উপলব্ধ	227 নাম : ৰাইজুদ্দিন আলী পিতাৰ নাম: চানবৰ ঘৰ নং : ২৮৪ বয়স : 40 লিঙ্গ : পুৰুষ	LQW7235667 ফটো উপলব্ধ	228 নাম : ৰেজিয়া বিবি স্বামীৰ নাম: তাইজুদ্দিন আলী ঘৰ নং : ২৮৪ বয়স : 30 লিঙ্গ : মহিলা	LQW0245795 ফটো উপলব্ধ
229 নাম : হামিদা বেগম স্বামীৰ নাম: ৰাজউদ্দিন আলী ঘৰ নং : ২৮৪ বয়স : 29 লিঙ্গ : মহিলা	LQW0184770 ফটো উপলব্ধ	230 নাম : খাইবুল আলী পিতাৰ নাম: বাবুল ঘৰ নং : ২৮৫ বয়স : 43 লিঙ্গ : পুৰুষ	LQW7235690 ফটো উপলব্ধ	231 নাম : মফিজান বেগম পিতাৰ নাম: বাবুল আলী ঘৰ নং : ২৮৫ বয়স : 40 লিঙ্গ : পুৰুষ	LQW7235714 ফটো উপলব্ধ
232 নাম : ৰুপিয়া বিবি স্বামীৰ নাম: খাইবুল আলী ঘৰ নং : ২৮৫ বয়স : 38 লিঙ্গ : মহিলা	LQW7235703 ফটো উপলব্ধ	233 নাম : ৰিজুল হক পিতাৰ নাম: খাইবুল আলী ঘৰ নং : 285 বয়স : 21 লিঙ্গ : পুৰুষ	WXD0080770 ফটো উপলব্ধ	S 234 নাম : আৰিফা বিবি স্বামীৰ নাম: তাইজুদ্দিন আলী ঘৰ নং : ২৮৫ক বয়স : 43 লিঙ্গ : মহিলা	LQW7235736 ফটো উপলব্ধ
235 নাম : ৰৌচান আলী পিতাৰ নাম: আজিৰ আলী ঘৰ নং : ২৮৬ বয়স : 55 লিঙ্গ : পুৰুষ	LQW7235747 ফটো উপলব্ধ	236 নাম : চাফিয়া বেগম পিতাৰ নাম: আজিৰ আলী ঘৰ নং : ২৮৬ বয়স : 53 লিঙ্গ : মহিলা	LQW0069559 ফটো উপলব্ধ	237 নাম : আৰিফা বিবি স্বামীৰ নাম: ৰৌচান আলী ঘৰ নং : ২৮৬ বয়স : 50 লিঙ্গ : মহিলা	LQW7235758 ফটো উপলব্ধ
238 নাম : চামছুল আলী পিতাৰ নাম: আজিৰ ঘৰ নং : ২৮৬ বয়স : 46 লিঙ্গ : পুৰুষ	LQW7235769 ফটো উপলব্ধ	239 নাম : মফিদা বিবি পিতাৰ নাম: চামছুল আলী ঘৰ নং : ২৮৬ বয়স : 30 লিঙ্গ : মহিলা	LQW7244544 ফটো উপলব্ধ	240 নাম : মিন্ট আহমেদ পিতাৰ নাম: ছামছুল আলী ঘৰ নং : 286 বয়স : 21 লিঙ্গ : পুৰুষ	WXD0077198 ফটো উপলব্ধ



241 নাম : আব্দুৰ ৰহিম পিতাৰ নাম: ৰস্তম ঘৰ নং : ২৮৭ বয়স : 57 লিঙ্গ : পুৰুষ	LQW7235781 ফটো উপলব্ধ	242 নাম : আব্দুল লতিফ পিতাৰ নাম: ৰস্তম ঘৰ নং : ২৮৭ বয়স : 53 লিঙ্গ : পুৰুষ	LQW7235805 ফটো উপলব্ধ	243 নাম : নূৰজাহান বিবি স্বামীৰ নাম: আব্দুৰ ৰহিম ঘৰ নং : ২৮৭ বয়স : 53 লিঙ্গ : মহিলা	LQW7235792 ফটো উপলব্ধ
244 নাম : মাবিয়া খাতুন স্বামীৰ নাম: আব্দুল লতিফ ঘৰ নং : ২৮৭ বয়স : 46 লিঙ্গ : মহিলা	LQW7235816 ফটো উপলব্ধ	245 নাম : বিল্লাল হুছেইন পিতাৰ নাম: আব্দুল ৰহিম আলী ঘৰ নং : ২৮৭ বয়স : 30 লিঙ্গ : পুৰুষ	LQW7244679 ফটো উপলব্ধ	246 নাম : জেৰিফা ইয়াছমিন স্বামীৰ নাম: বিল্লাল হুছেইন ঘৰ নং : 287 বয়স : 24 লিঙ্গ : মহিলা	WXD0047555 ফটো উপলব্ধ
247 নাম : লোকমান হুছেইন পিতাৰ নাম: আব্দুল লতিফ ঘৰ নং : ২৮৭ক বয়স : 25 লিঙ্গ : পুৰুষ	LQW0323386 ফটো উপলব্ধ	248 নাম : আব্বাছ আলী পিতাৰ নাম: চহৰ ঘৰ নং : 288 বয়স : 63 লিঙ্গ : পুৰুষ	LQW7235827 ফটো উপলব্ধ	249 নাম : মজনুৰ আলী পিতাৰ নাম: আব্বাছ ঘৰ নং : 288 বয়স : 38 লিঙ্গ : পুৰুষ	LQW7235850 ফটো উপলব্ধ
250 নাম : ইৰমিনা বেগম স্বামীৰ নাম: মজনুৰ আলী ঘৰ নং : ২৮৮ বয়স : 31 লিঙ্গ : মহিলা	LQW0318592 ফটো উপলব্ধ	251 নাম : চাজিনা বেগম স্বামীৰ নাম: আবনুৰ আহমেদ ঘৰ নং : ২৮৮ বয়স : 27 লিঙ্গ : মহিলা	LQW0318618 ফটো উপলব্ধ	252 নাম : আব্দুৰ ৰকিব পিতাৰ নাম: ৰস্তম ঘৰ নং : ২৮৮ক বয়স : 48 লিঙ্গ : পুৰুষ	LQW7235861 ফটো উপলব্ধ
253 নাম : অহেদা বিবি স্বামীৰ নাম: আব্দুৰ ৰকিব ঘৰ নং : ২৮৮ক বয়স : 42 লিঙ্গ : মহিলা	LQW7235872 ফটো উপলব্ধ	S 254 নাম : আৰজুৱা বেগম স্বামীৰ নাম: ইছলামুদ্দিন আহমেদ ঘৰ নং : ২৮৯ বয়স : 49 লিঙ্গ : মহিলা	LQW0368720 ফটো উপলব্ধ	255 নাম : তাবিবৰ ৰহমান পিতাৰ নাম: আজান আলী ঘৰ নং : ২৯০ বয়স : 47 লিঙ্গ : পুৰুষ	LQW7235894 ফটো উপলব্ধ
256 নাম : আবেদা বিবি স্বামীৰ নাম: তাবিবৰ ৰহমান ঘৰ নং : ২৯০ বয়স : 44 লিঙ্গ : মহিলা	LQW7235907 ফটো উপলব্ধ	257 নাম : হবিবৰ ৰহমান পিতাৰ নাম: আজান ঘৰ নং : ২৯১ বয়স : 58 লিঙ্গ : পুৰুষ	LQW7235918 ফটো উপলব্ধ	258 নাম : ৰচিদা বিবি স্বামীৰ নাম: হবিবৰ ৰহমান ঘৰ নং : ২৯১ বয়স : 48 লিঙ্গ : মহিলা	LQW7235929 ফটো উপলব্ধ
259 নাম : তফিকুৰ ৰহমান পিতাৰ নাম: হবিবৰ ৰহমান ঘৰ নং : ২৯১ বয়স : 28 লিঙ্গ : পুৰুষ	LQW0246009 ফটো উপলব্ধ	260 নাম : মহঃ ইমৰান হুছেইন মাতৃৰ নাম: ৰচিদা বিবি ঘৰ নং : 291 বয়স : 22 লিঙ্গ : পুৰুষ	LQW1533017 ফটো উপলব্ধ	261 নাম : চুইটি বেগম স্বামীৰ নাম: তফিকুৰ ৰহমান ঘৰ নং : 291 বয়স : 21 লিঙ্গ : মহিলা	WXD0064568 ফটো উপলব্ধ
262 নাম : হানিফ আলী পিতাৰ নাম: আজান ঘৰ নং : ২৯২ বয়স : 63 লিঙ্গ : পুৰুষ	LQW7235930 ফটো উপলব্ধ	263 নাম : খাৰেজা বেগম স্বামীৰ নাম: হানিফ ঘৰ নং : ২৯২ বয়স : 58 লিঙ্গ : মহিলা	LQW7235941 ফটো উপলব্ধ	S 264 নাম : পাৰ্বিনা বেগম পিতাৰ নাম: হানিফ ঘৰ নং : ২৯২ বয়স : 41 লিঙ্গ : পুৰুষ	LQW7235952 ফটো উপলব্ধ
265 নাম : ছহিদুল ইছলাম পিতাৰ নাম: হানিফ আলী ঘৰ নং : ২৯২ বয়স : 39 লিঙ্গ : পুৰুষ	LQW7235963 ফটো উপলব্ধ	266 নাম : ৰেছমিনা তামান্না পিতাৰ নাম: হানিফ ঘৰ নং : ২৯২ বয়স : 37 লিঙ্গ : মহিলা	LQW7235974 ফটো উপলব্ধ	267 নাম : জিলীমা বেগম স্বামীৰ নাম: ছহিদুল ইছলাম ঘৰ নং : 292 বয়স : 24 লিঙ্গ : মহিলা	LQW0521013 ফটো উপলব্ধ
268 নাম : আব্দুৰ ৰেজ্জাক পিতাৰ নাম: ফজিৰ আলী ঘৰ নং : 292 বয়স : 22 লিঙ্গ : পুৰুষ	WXD0065938 ফটো উপলব্ধ	269 নাম : তাজি মা ৰহমান পিতাৰ নাম: তাবিবৰ ৰহমান ঘৰ নং : 292 বয়স : 21 লিঙ্গ : মহিলা	WXD0036772 ফটো উপলব্ধ	270 নাম : ফজিৰ আলী পিতাৰ নাম: তাৰেব ঘৰ নং : ২৯২ক বয়স : 53 লিঙ্গ : পুৰুষ	LQW7235985 ফটো উপলব্ধ



271 নাম : বুফিয়া বেগম স্বামীৰ নাম: ফাজিৰ আলী ঘৰ নং : ২৯২ক বয়স : 43 লিঙ্গ : মহিলা	LQW7235996 ফটো উপলব্ধ	272 নাম : চাইফুদ্দিন আলী পিতাৰ নাম: চানবৰ ঘৰ নং : 294 বয়স : 58 লিঙ্গ : পুৰুষ	LQW7236148 ফটো উপলব্ধ	273 নাম : মাচুলী বিবি স্বামীৰ নাম: চাইফুদ্দিন আলী ঘৰ নং : 294 বয়স : 48 লিঙ্গ : মহিলা	LQW7236159 ফটো উপলব্ধ
274 নাম : মজিদা বেগম পিতাৰ নাম: খৰছেদ আলী ঘৰ নং : ২৯৪ বয়স : 42 লিঙ্গ : মহিলা	LQW7236024 ফটো উপলব্ধ	275 নাম : মজা আলী পিতাৰ নাম: মহৰ আলী ঘৰ নং : ২৯৪ বয়স : 41 লিঙ্গ : পুৰুষ	LQW0246157 ফটো উপলব্ধ	276 নাম : মজিবৰ আলী পিতাৰ নাম: খৰছেদ আলী ঘৰ নং : ২৯৪ বয়স : 40 লিঙ্গ : পুৰুষ	LQW7236035 ফটো উপলব্ধ
277 নাম : নুৰুল হক পিতাৰ নাম: খৰছেদ আলী ঘৰ নং : ২৯৪ বয়স : 38 লিঙ্গ : পুৰুষ	LQW7236046 ফটো উপলব্ধ	278 নাম : বকিব আলী পিতাৰ নাম: খৰছেদ আলী ঘৰ নং : ২৯৪ বয়স : 37 লিঙ্গ : পুৰুষ	LQW7236057 ফটো উপলব্ধ	279 নাম : মকিব আলী পিতাৰ নাম: মহৰ আলি ঘৰ নং : ২৯৪ বয়স : 35 লিঙ্গ : পুৰুষ	LQW0216291 ফটো উপলব্ধ
280 নাম : মতিউৰ রহমান পিতাৰ নাম: মোহাৰ আলী ঘৰ নং : ২৯৪ বয়স : 35 লিঙ্গ : পুৰুষ	LQW7244157 ফটো উপলব্ধ	281 নাম : মজিনা বেগম স্বামীৰ নাম: মজিবৰ আলী ঘৰ নং : ২৯৪ বয়স : 34 লিঙ্গ : মহিলা	LQW7236068 ফটো উপলব্ধ	282 নাম : বফিজান বেগম স্বামীৰ নাম: মজা আলী ঘৰ নং : ২৯৪ বয়স : 32 লিঙ্গ : মহিলা	LQW7243950 ফটো উপলব্ধ
283 নাম : আহনাৰা বিবি স্বামীৰ নাম: নুৰুল হক ঘৰ নং : ২৯৪ বয়স : 31 লিঙ্গ : মহিলা	LQW0071506 ফটো উপলব্ধ	284 নাম : আবিদা খাতুন স্বামীৰ নাম: মঃ কাদেৰ আলী ঘৰ নং : ২৯৪ ক বয়স : 28 লিঙ্গ : মহিলা	LQW0318378 ফটো উপলব্ধ	285 নাম : হাচনাৰা বেগম স্বামীৰ নাম: মকিব আলি ঘৰ নং : ২৯৪ বয়স : 27 লিঙ্গ : মহিলা	LQW0215871 ফটো উপলব্ধ
286 নাম : চাইদুল আলী পিতাৰ নাম: চাইফুদ্দিন আলী ঘৰ নং : 294 বয়স : 26 লিঙ্গ : পুৰুষ	LQW0316745 ফটো উপলব্ধ	287 নাম : আনিস্মা বেগম স্বামীৰ নাম: বকিব আলী ঘৰ নং : 294 বয়স : 20 লিঙ্গ : মহিলা	WXD0070433 ফটো উপলব্ধ	288 নাম : বিজমনি বেগম স্বামীৰ নাম: ছাইদুল আলী ঘৰ নং : 294 বয়স : 20 লিঙ্গ : মহিলা	WXD0114405 ফটো উপলব্ধ
289 নাম : মঃ আফাজ আলী পিতাৰ নাম: মহঃ জহুৰ আলী ঘৰ নং : 294 এ বয়স : 43 লিঙ্গ : মহিলা	LQW1119817 ফটো উপলব্ধ	290 নাম : মহঃ কাদেৰ আলী পিতাৰ নাম: মহঃ পিয়াৰ আলী ঘৰ নং : ২৯৪ক বয়স : 29 লিঙ্গ : পুৰুষ	LQW0071639 ফটো উপলব্ধ	291 নাম : পিয়াৰ আলী পিতাৰ নাম: গুটু ঘৰ নং : ২৯৪ক বয়স : 78 লিঙ্গ : পুৰুষ	LQW7236079 ফটো উপলব্ধ
292 নাম : মমতাজ বেগম স্বামীৰ নাম: চমিৰ আলী ঘৰ নং : ২৯৪খ বয়স : 78 লিঙ্গ : মহিলা	LQW7236137 ফটো উপলব্ধ	293 নাম : কমলা বিবি স্বামীৰ নাম: পিয়াৰ আলী ঘৰ নং : ২৯৪ক বয়স : 68 লিঙ্গ : মহিলা	LQW7236080 ফটো উপলব্ধ	294 নাম : চমিৰ আলী পিতাৰ নাম: জামাল আলী ঘৰ নং : ২৯৪খ বয়স : 68 লিঙ্গ : পুৰুষ	LQW7236126 ফটো উপলব্ধ
295 নাম : বুবুল আলী পিতাৰ নাম: খছনুৰ আলী আলী ঘৰ নং : ২৯৪ক বয়স : 43 লিঙ্গ : পুৰুষ	LQW7236104 ফটো উপলব্ধ	296 নাম : মজিবৰ আলী পিতাৰ নাম: পিয়াৰ আলী ঘৰ নং : ২৯৪ক বয়স : 40 লিঙ্গ : পুৰুষ	LQW7236091 ফটো উপলব্ধ	297 নাম : আজিৰন বিবি স্বামীৰ নাম: বুবুল আলী ঘৰ নং : ২৯৪ক বয়স : 38 লিঙ্গ : মহিলা	LQW7236115 ফটো উপলব্ধ
298 নাম : আদুৰ বহমান পিতাৰ নাম: বস্তুম আলী ঘৰ নং : ২৯৫ বয়স : 68 লিঙ্গ : পুৰুষ	LQW7236160 ফটো উপলব্ধ	299 নাম : নুৰন নেছা স্বামীৰ নাম: আদুৰ বহমান ঘৰ নং : ২৯৫ বয়স : 58 লিঙ্গ : মহিলা	LQW7236171 ফটো উপলব্ধ	S 300 নাম : নফিচা খানম পিতাৰ নাম: আদুৰ বহমান ঘৰ নং : ২৯৫ বয়স : 35 লিঙ্গ : মহিলা	LQW0071787 ফটো উপলব্ধ



301 নাম : গুলচান বিবি স্বামীৰ নাম: খৰচেদ আলী ঘৰ নং : ২৯৬ বয়স : 73 লিঙ্গ : মহিলা	LQW7236182 ফটো উপলব্ধ	302 নাম : খাদিজা বেগম স্বামীৰ নাম: ৰচিদ আলী ঘৰ নং : ২৯৬ বয়স : 48 লিঙ্গ : মহিলা	LQW7236206 ফটো উপলব্ধ	303 নাম : আবদৰ ৰচিদ পিতাৰ নাম: খৰচেদ আলী ঘৰ নং : ২৯৬ বয়স : 46 লিঙ্গ : পুৰুষ	LQW7236193 ফটো উপলব্ধ
304 নাম : মফিজ আলী পিতাৰ নাম: খৰচেদ আলী ঘৰ নং : ২৯৬ বয়স : 45 লিঙ্গ : পুৰুষ	LQW7236217 ফটো উপলব্ধ	305 নাম : ফজনৰ আলী পিতাৰ নাম: খৰচেদ আলী ঘৰ নং : ২৯৬ বয়স : 41 লিঙ্গ : পুৰুষ	LQW7236239 ফটো উপলব্ধ	306 নাম : মনোৱাৰা বেগম স্বামীৰ নাম: মফিজ আলী ঘৰ নং : ২৯৬ বয়স : 34 লিঙ্গ : মহিলা	LQW7236240 ফটো উপলব্ধ
307 নাম : হায়দাৰ আলী পিতাৰ নাম: জহুৰউদ্দিন ঘৰ নং : ২৯৭ বয়স : 62 লিঙ্গ : পুৰুষ	LQW7236251 ফটো উপলব্ধ	308 নাম : জাহানাৰা বেগম স্বামীৰ নাম: হায়দাৰ আলী ঘৰ নং : ২৯৭ বয়স : 41 লিঙ্গ : মহিলা	LQW0246298 ফটো উপলব্ধ	309 নাম : হাৰুনঅল ৰচিদ পিতাৰ নাম: হাইদৰ আলী ঘৰ নং : ২৯৭ বয়স : 34 লিঙ্গ : পুৰুষ	LQW7236273 ফটো উপলব্ধ
310 নাম : মঃ আদৰ ৰহিম পিতাৰ নাম: মঃ হাইদাৰ আলী ঘৰ নং : ২৯৭ বয়স : 31 লিঙ্গ : পুৰুষ	LQW0216333 ফটো উপলব্ধ	S 311 নাম : হাফিজা বেগম পিতাৰ নাম: হাইদাৰ আলী ঘৰ নং : ২৯৭ বয়স : 29 লিঙ্গ : মহিলা	LQW0192260 ফটো উপলব্ধ	312 নাম : মমতাজ খাতুন স্বামীৰ নাম: মঃ আদুৰ ৰহিম ঘৰ নং : 297 বয়স : 24 লিঙ্গ : মহিলা	WXD0051243 ফটো উপলব্ধ
313 নাম : ইদ্রিছ আলী পিতাৰ নাম: তালেব ঘৰ নং : 298 বয়স : 68 লিঙ্গ : পুৰুষ	LQW7236308 ফটো উপলব্ধ	314 নাম : ৰমিলা বিবি স্বামীৰ নাম: ইদ্রিছ ঘৰ নং : 298 বয়স : 58 লিঙ্গ : মহিলা	LQW7236319 ফটো উপলব্ধ	315 নাম : জাকিৰ আলী পিতাৰ নাম: ইদ্রিছ আলী ঘৰ নং : 298 বয়স : 40 লিঙ্গ : পুৰুষ	LQW7236320 ফটো উপলব্ধ
316 নাম : খছো বিবি অন্যান্য: মহৰ আলী ঘৰ নং : ২৯৮ বয়স : 34 লিঙ্গ : মহিলা	LQW7243949 ফটো উপলব্ধ	317 নাম : জেহেৰ আলী পিতাৰ নাম: ইদ্রিছ আলী ঘৰ নং : 298 বয়স : 33 লিঙ্গ : পুৰুষ	LQW7236284 ফটো উপলব্ধ	318 নাম : জেৰিফা বেগম স্বামীৰ নাম: জাকিৰ আলী ঘৰ নং : 298 বয়স : 32 লিঙ্গ : মহিলা	LQW7236295 ফটো উপলব্ধ
319 নাম : নজৰুল হক পিতাৰ নাম: ইদ্রিছ আলী ঘৰ নং : 298 বয়স : 31 লিঙ্গ : পুৰুষ	LQW1927500 ফটো উপলব্ধ	320 নাম : বীনা বেগম স্বামীৰ নাম: নজৰুল হক ঘৰ নং : ২৯৮ বয়স : 27 লিঙ্গ : মহিলা	LQW0320127 ফটো উপলব্ধ	321 নাম : মৰিয়ম বেগম পিতাৰ নাম: মোকিব আলী ঘৰ নং : 298 বয়স : 27 লিঙ্গ : মহিলা	WXD0003376 ফটো উপলব্ধ
322 নাম : আমান আলী পিতাৰ নাম: মনছেৰ আলী ঘৰ নং : ২৯৯ বয়স : 78 লিঙ্গ : পুৰুষ	LQW7236331 ফটো উপলব্ধ	323 নাম : জবেদা খাতুন স্বামীৰ নাম: আমান আলী ঘৰ নং : ২৯৯ বয়স : 68 লিঙ্গ : মহিলা	LQW7236342 ফটো উপলব্ধ	324 নাম : ফৰাদ আলী পিতাৰ নাম: চাহেব আলী ঘৰ নং : ২৯৯ বয়স : 50 লিঙ্গ : পুৰুষ	LQW7236353 ফটো উপলব্ধ
325 নাম : আবেদা বেগম স্বামীৰ নাম: ফৰাদ আলী ঘৰ নং : ২৯৯ বয়স : 46 লিঙ্গ : মহিলা	LQW7236364 ফটো উপলব্ধ	326 নাম : নাৰ্জিনা বেগম পিতাৰ নাম: আমান আলী ঘৰ নং : ২৯৯ বয়স : 33 লিঙ্গ : মহিলা	LQW7236375 ফটো উপলব্ধ	327 নাম : আছমা বিবি স্বামীৰ নাম: ৰফিকুল ইছলাম ঘৰ নং : 299 বয়স : 28 লিঙ্গ : মহিলা	LQW1168236 ফটো উপলব্ধ
328 নাম : আমিৰন বিবি স্বামীৰ নাম: চামাদ আলী ঘৰ নং : ২৯৯ক বয়স : 43 লিঙ্গ : মহিলা	LQW7236397 ফটো উপলব্ধ	329 নাম : ইছমাইল হুছেইন পিতাৰ নাম: খালিলুৰ ৰহমান ঘৰ নং : ৩০০ বয়স : 62 লিঙ্গ : পুৰুষ	LQW7236411 ফটো উপলব্ধ	330 নাম : বেগম হাচনাৰাৰা মছলেম স্বামীৰ নাম: ইছমাইল হুছেইন ঘৰ নং : ৩০০ বয়স : 53 লিঙ্গ : মহিলা	LQW7236422 ফটো উপলব্ধ



331 নাম : টামান্না নাৰ্গিছ ইছমাইল পিতাৰ নাম: ইছমাইল হুছেইন ঘৰ নং : ৩০০ বয়স : 35 লিঙ্গ : মহিলা	LQW7236433 ফটো উপলব্ধ	332 নাম : পিনহাজু নাৰ্গিছ ইছমাইল পিতাৰ নাম: ইছমাইল হুছেইন ঘৰ নং : ৩০০ বয়স : 33 লিঙ্গ : মহিলা	LQW7236444 ফটো উপলব্ধ	# 333 নাম : ডেনিম নাৰ্গিছ ইছমাইল পিতাৰ নাম: ইছমাইল হুছেইন ঘৰ নং : 300 বয়স : 28 লিঙ্গ : মহিলা	HTN0560425 ফটো উপলব্ধ
334 নাম : আব্দুল বহিম পিতাৰ নাম: নিচান আলী ঘৰ নং : ৩০১ বয়স : 46 লিঙ্গ : পুৰুষ	LQW0215855 ফটো উপলব্ধ	335 নাম : জামাল আলী পিতাৰ নাম: বুবিয়াল ঘৰ নং : ৩০১ বয়স : 38 লিঙ্গ : পুৰুষ	LQW7236488 ফটো উপলব্ধ	336 নাম : কামাল আলী পিতাৰ নাম: বুবিয়াল হুছেইন ঘৰ নং : ৩০১ বয়স : 38 লিঙ্গ : পুৰুষ	LQW7236499 ফটো উপলব্ধ
337 নাম : মজীদা বিবি স্বামীৰ নাম: আব্দুল বহিম ঘৰ নং : ৩০১ বয়স : 36 লিঙ্গ : মহিলা	LQW0181354 ফটো উপলব্ধ	338 নাম : বুনা বেগম স্বামীৰ নাম: জামাল আলী ঘৰ নং : ৩০১ বয়স : 34 লিঙ্গ : মহিলা	LQW0246595 ফটো উপলব্ধ	339 নাম : বাৰেক আলী পিতাৰ নাম: বুবিউল হুছেইন ঘৰ নং : ৩০১ বয়স : 32 লিঙ্গ : পুৰুষ	LQW7236502 ফটো উপলব্ধ
340 নাম : জ্যোৎস্না বেগম স্বামীৰ নাম: বাৰেক আলী ঘৰ নং : ৩০১ বয়স : 26 লিঙ্গ : মহিলা	LQW0217133 ফটো উপলব্ধ	341 নাম : আলী হুছেইন পিতাৰ নাম: বাবিউল হুছেইন ঘৰ নং : ৩০১ বয়স : 25 লিঙ্গ : পুৰুষ	LQW0315945 ফটো উপলব্ধ	342 নাম : কুইন বেগম স্বামীৰ নাম: আলী হুছেইন ঘৰ নং : 301 বয়স : 23 লিঙ্গ : মহিলা	LQW1561000 ফটো উপলব্ধ
343 নাম : ইজাজুল হক পিতাৰ নাম: আব্দুল বহিম ঘৰ নং : 301 বয়স : 21 লিঙ্গ : পুৰুষ	WXD0066688 ফটো উপলব্ধ	344 নাম : খাচিমুন নেছা স্বামীৰ নাম: কাছিমুদ্দিন আলী ঘৰ নং : ৩০২ বয়স : 70 লিঙ্গ : মহিলা	LQW7236535 ফটো উপলব্ধ	345 নাম : কাচিম আলী পিতাৰ নাম: কালাচান ঘৰ নং : ৩০২ বয়স : 63 লিঙ্গ : পুৰুষ	LQW7236580 ফটো উপলব্ধ
346 নাম : জৰিনা বিবি পিতাৰ নাম: আজমত আলী ঘৰ নং : ৩০২ বয়স : 52 লিঙ্গ : মহিলা	LQW1927759 ফটো উপলব্ধ	347 নাম : মইনুল হক পিতাৰ নাম: কাচিমুদ্দিন আলী ঘৰ নং : ৩০২ বয়স : 45 লিঙ্গ : পুৰুষ	LQW7236546 ফটো উপলব্ধ	348 নাম : মৰ্জিয়া জাম্নাত স্বামীৰ নাম: মইনুল হক ঘৰ নং : ৩০২ বয়স : 42 লিঙ্গ : মহিলা	LQW7236557 ফটো উপলব্ধ
349 নাম : আফজাল আলী পিতাৰ নাম: কাচিমুদ্দিন ঘৰ নং : ৩০২ বয়স : 42 লিঙ্গ : পুৰুষ	LQW7236568 ফটো উপলব্ধ	350 নাম : মফিদা বেগম পিতাৰ নাম: আফজাল আলী ঘৰ নং : ৩০২ বয়স : 40 লিঙ্গ : মহিলা	LQW7236579 ফটো উপলব্ধ	351 নাম : জাহানাৰা বেগম স্বামীৰ নাম: তাহেৰ আলী ঘৰ নং : ৩০২ বয়স : 39 লিঙ্গ : মহিলা	LQW7244022 ফটো উপলব্ধ
352 নাম : আজিজুৰ রহমান পিতাৰ নাম: কাছিমুদ্দিন আলী ঘৰ নং : ৩০২ বয়স : 33 লিঙ্গ : পুৰুষ	LQW7236524 ফটো উপলব্ধ	S 353 নাম : বেহেনা বেগম পিতাৰ নাম: কাছিমুদ্দিন আলী ঘৰ নং : ৩০২ বয়স : ৪২ লিঙ্গ : মহিলা	LQW7236513 ফটো উপলব্ধ	E 354 নাম : আমোবাৰ হুছেইন পিতাৰ নাম: কাছিম আলী ঘৰ নং : ৩০২ বয়স : ৪০ লিঙ্গ : পুৰুষ	LQW0074328 ফটো উপলব্ধ
355 নাম : মুজাফ্ফিৰ আহমেদ পিতাৰ নাম: মইনুল হক ঘৰ নং : ৩০২ বয়স : 27 লিঙ্গ : পুৰুষ	LQW0216432 ফটো উপলব্ধ	356 নাম : তালেপ আলী পিতাৰ নাম: কাচিম আলী ঘৰ নং : ৩০২ বয়স : 25 লিঙ্গ : পুৰুষ	LQW0320416 ফটো উপলব্ধ	357 নাম : বাবিয়া খাতুন স্বামীৰ নাম: আজিজুৰ রহমান ঘৰ নং : 302 বয়স : 24 লিঙ্গ : মহিলা	WXD0126052 ফটো উপলব্ধ
358 নাম : আব্দুল বাজ্জাক পিতাৰ নাম: মইনুল হক ঘৰ নং : 302 বয়স : 23 লিঙ্গ : পুৰুষ	LQW0484337 ফটো উপলব্ধ	# 359 নাম : মইনুদ্দিন আলী পিতাৰ নাম: কাচিম আলী ঘৰ নং : ৩০২ক বয়স : 38 লিঙ্গ : পুৰুষ	LQW7236591 ফটো উপলব্ধ	360 নাম : এলিজা বিবি স্বামীৰ নাম: মফিজুদ্দিন ঘৰ নং : ৩০৩ বয়স : 78 লিঙ্গ : মহিলা	LQW7236604 ফটো উপলব্ধ



361 নাম : চামচুল হ'ক পিতাৰ নাম: মফিজুদ্দিন আহমেদ ঘৰ নং : ৩০৩ বয়স : 37 লিঙ্গ : পুৰুষ	LQW7244624 ফটো উপলব্ধ	362 নাম : নূৰজাহান বেগম স্বামীৰ নাম: চামচুল হ'ক ঘৰ নং : ৩০৩ বয়স : 28 লিঙ্গ : মহিলা	LQW0313601 ফটো উপলব্ধ	E 363 নাম : হিকমত আলী পিতাৰ নাম: ইম্ৰান আলী ঘৰ নং : ৩০৪ বয়স : 68 লিঙ্গ : পুৰুষ	LQW7236648 ফটো উপলব্ধ
364 নাম : হাইদৰ আলী অন্যান্য: ইম্ৰান আলী ঘৰ নং : ৩০৪ বয়স : 48 লিঙ্গ : পুৰুষ	LQW7244420 ফটো উপলব্ধ	365 নাম : চহৰ আলী পিতাৰ নাম: হিকমত আলী ঘৰ নং : ৩০৪ বয়স : 42 লিঙ্গ : পুৰুষ	LQW7236660 ফটো উপলব্ধ	366 নাম : চমিলা বিবি স্বামীৰ নাম: হাইদৰ আলী ঘৰ নং : ৩০৪ বয়স : 41 লিঙ্গ : মহিলা	LQW0246777 ফটো উপলব্ধ
367 নাম : আৰিফ আলী পিতাৰ নাম: হিকমত আলী ঘৰ নং : ৩০৪ বয়স : 40 লিঙ্গ : পুৰুষ	LQW7236671 ফটো উপলব্ধ	368 নাম : মজিদা বেগম স্বামীৰ নাম: আৰিফ আলী ঘৰ নং : ৩০৪ বয়স : 33 লিঙ্গ : মহিলা	LQW0074468 ফটো উপলব্ধ	369 নাম : চাজাহুৰ ইছলাম পিতাৰ নাম: হিকমত আলী ঘৰ নং : ৩০৪ বয়স : 29 লিঙ্গ : পুৰুষ	LQW0215830 ফটো উপলব্ধ
370 নাম : জমিৰ আলী পিতাৰ নাম: হাইদৰ আলী ঘৰ নং : 304 বয়স : 26 লিঙ্গ : পুৰুষ	LQW1154558 ফটো উপলব্ধ	371 নাম : মুকছিদা বেগম স্বামীৰ নাম: জমিৰ আলী ঘৰ নং : 304 বয়স : 22 লিঙ্গ : মহিলা	WXD0028860 ফটো উপলব্ধ	372 নাম : চাজাহান আলী পিতাৰ নাম: চুনু মিয়া ঘৰ নং : ৩০৫ বয়স : 70 লিঙ্গ : পুৰুষ	LQW7244408 ফটো উপলব্ধ
373 নাম : মঃমাজুম আলী পিতাৰ নাম: কাচিম ঘৰ নং : ৩০৫ বয়স : 63 লিঙ্গ : পুৰুষ	LQW7236706 ফটো উপলব্ধ	374 নাম : মফিজান বিবি স্বামীৰ নাম: কাচিম আলী ঘৰ নং : ৩০৫ বয়স : 58 লিঙ্গ : মহিলা	LQW7236682 ফটো উপলব্ধ	375 নাম : ৰূপজান বিবি স্বামীৰ নাম: মাজুম ঘৰ নং : ৩০৫ বয়স : 56 লিঙ্গ : মহিলা	LQW7236717 ফটো উপলব্ধ
376 নাম : তাহেৰ আলী পিতাৰ নাম: কাচিম ঘৰ নং : ৩০৫ বয়স : 42 লিঙ্গ : পুৰুষ	LQW7236693 ফটো উপলব্ধ	377 নাম : মহঃ নজৰুল ইছলাম মাতৃৰ নাম: মাজুম আলী ঘৰ নং : ৩০৫ বয়স : 40 লিঙ্গ : পুৰুষ	LQW7244500 ফটো উপলব্ধ	378 নাম : ৰূপভান বিবি স্বামীৰ নাম: চাজাহান আলী ঘৰ নং : ৩০৫ বয়স : 39 লিঙ্গ : মহিলা	LQW0246827 ফটো উপলব্ধ
379 নাম : আবুল হুছেন পিতাৰ নাম: মাজুম আলী ঘৰ নং : ৩০৫ বয়স : 35 লিঙ্গ : পুৰুষ	LQW7244124 ফটো উপলব্ধ	380 নাম : ৰহিমা বেগম পিতাৰ নাম: চাফিক আলী ঘৰ নং : ৩০৫ বয়স : 32 লিঙ্গ : মহিলা	LQW7243745 ফটো উপলব্ধ	381 নাম : আছিয়া বেগম স্বামীৰ নাম: মইনুদ্দিন আলী ঘৰ নং : ৩০৫ বয়স : 31 লিঙ্গ : মহিলা	LQW7244555 ফটো উপলব্ধ
382 নাম : ৰিজমনি বিবি স্বামীৰ নাম: নজৰুল ঘৰ নং : ৩০৫ বয়স : 29 লিঙ্গ : মহিলা	LQW0074898 ফটো উপলব্ধ	383 নাম : ৰমেনা বেগম স্বামীৰ নাম: আবুল হুছেন ঘৰ নং : ৩০৫ বয়স : 29 লিঙ্গ : মহিলা	LQW0192062 ফটো উপলব্ধ	384 নাম : ছামিনা বেগম স্বামীৰ নাম: আবুল হুছেন ঘৰ নং : 305 বয়স : 28 লিঙ্গ : মহিলা	WXD0045062 ফটো উপলব্ধ
385 নাম : ছাহানুৰ আলী পিতাৰ নাম: চাহজান আলী ঘৰ নং : ৩০৫ বয়স : 27 লিঙ্গ : পুৰুষ	LQW0316307 ফটো উপলব্ধ	386 নাম : ইনামুল আলী পিতাৰ নাম: চাজাহান আলী ঘৰ নং : 305 বয়স : 24 লিঙ্গ : পুৰুষ	LQW1551563 ফটো উপলব্ধ	387 নাম : হবিব আলী পিতাৰ নাম: তালেব আলী ঘৰ নং : ৩০৬ বয়স : 65 লিঙ্গ : মহিলা	LQW1927497 ফটো উপলব্ধ
388 নাম : খদেজা বিবি স্বামীৰ নাম: হবিব আলী ঘৰ নং : ৩০৬ বয়স : 57 লিঙ্গ : মহিলা	LQW1927486 ফটো উপলব্ধ	389 নাম : চহাব আলী পিতাৰ নাম: তালেব আলী ঘৰ নং : ৩০৬ বয়স : 50 লিঙ্গ : পুৰুষ	LQW7236728 ফটো উপলব্ধ	390 নাম : জয়তন বিবি স্বামীৰ নাম: চহাব আলী ঘৰ নং : ৩০৬ বয়স : 44 লিঙ্গ : মহিলা	LQW7236739 ফটো উপলব্ধ



391 নাম : চবনম আখতাৰ পিতাৰ নাম: হবিব আলী ঘৰ নং : ৩০৬ বয়স : 36 লিঙ্গ : মহিলা	LQW0315093 ফটো উপলব্ধ	392 নাম : হেলিমা বেগম পিতাৰ নাম: চহৰাব আলী ঘৰ নং : 306 বয়স : 22 লিঙ্গ : মহিলা	WXD0078030 ফটো উপলব্ধ	393 নাম : বাহিৰান বিবি মাতৃৰ নাম: চানোৱাৰ আলী ঘৰ নং : ৩০৮ বয়স : 39 লিঙ্গ : মহিলা	LQW7244033 ফটো উপলব্ধ
394 নাম : চানোৱাৰ আলী মাতৃৰ নাম: নিজাম আলী ঘৰ নং : ৩০৮ বয়স : 37 লিঙ্গ : পুৰুষ	LQW7244511 ফটো উপলব্ধ	395 নাম : তাইজুদ্দিন আলী পিতাৰ নাম: নিজাম আলী ঘৰ নং : 308 বয়স : 27 লিঙ্গ : পুৰুষ	LQW0487090 ফটো উপলব্ধ	396 নাম : জাহাৰা খাতুন স্বামীৰ নাম: তাইজুদ্দিন আলী ঘৰ নং : 308 বয়স : 26 লিঙ্গ : মহিলা	GGF0480020 ফটো উপলব্ধ
397 নাম : আবেজান বিবি স্বামীৰ নাম: ছায়েদ আলী ঘৰ নং : ৩১১ বয়স : 68 লিঙ্গ : মহিলা	LQW7236831 ফটো উপলব্ধ	398 নাম : চানমসাদ আলী পিতাৰ নাম: চায়েদ ঘৰ নং : ৩১১ বয়স : 40 লিঙ্গ : পুৰুষ	LQW7236842 ফটো উপলব্ধ	399 নাম : পাৰিজান বেগম স্বামীৰ নাম: নুৰুল হক ঘৰ নং : ৩১১ বয়স : 38 লিঙ্গ : মহিলা	LQW0192302 ফটো উপলব্ধ
400 নাম : আছ আলী পিতাৰ নাম: আব্দুল খালেক ঘৰ নং : ৩১১ বয়স : 33 লিঙ্গ : পুৰুষ	LQW0316802 ফটো উপলব্ধ	401 নাম : নুৰুল হক পিতাৰ নাম: চায়েদ আলী ঘৰ নং : ৩১১ বয়স : 32 লিঙ্গ : পুৰুষ	LQW1927668 ফটো উপলব্ধ	402 নাম : আজিৰন বেগম স্বামীৰ নাম: আছ আলী ঘৰ নং : ৩১১ বয়স : 28 লিঙ্গ : মহিলা	LQW0316737 ফটো উপলব্ধ
403 নাম : নাচিমা পাৰবিন পিতাৰ নাম: জুলহাছ আলী ঘৰ নং : 311 ক বয়স : 30 লিঙ্গ : মহিলা	LQW0436568 ফটো উপলব্ধ	# 404 নাম : অজিত আলী পিতাৰ নাম: পাচান আলী ঘৰ নং : 311 ক বয়স : 38 লিঙ্গ : পুৰুষ	GGF9538801 ফটো উপলব্ধ	405 নাম : হৰনুল ৰচিদ পিতাৰ নাম: কুদ্দুছ আলী আহমেদ ঘৰ নং : 311 ক বয়স : 19 লিঙ্গ : পুৰুষ	WXD0105676 ফটো উপলব্ধ
406 নাম : ছফিকুল আলী পিতাৰ নাম: অজিত আলী ঘৰ নং : 311 ক বয়স : 19 লিঙ্গ : পুৰুষ	WXD0134254 ফটো উপলব্ধ	407 নাম : খালেক আলী পিতাৰ নাম: চাকিম উদ্দিন ঘৰ নং : ৩১১ক বয়স : 63 লিঙ্গ : পুৰুষ	LQW7236864 ফটো উপলব্ধ	408 নাম : মহঃ জুলহাচ আলী পিতাৰ নাম: চাকিম উদ্দিন ঘৰ নং : ৩১১খ বয়স : 58 লিঙ্গ : পুৰুষ	LQW7236922 ফটো উপলব্ধ
409 নাম : আমিনা খাতুন স্বামীৰ নাম: মঃখালেক আলী ঘৰ নং : ৩১১ক বয়স : 56 লিঙ্গ : মহিলা	LQW7236875 ফটো উপলব্ধ	410 নাম : ৰহিমা বেগম স্বামীৰ নাম: খালেক আলী ঘৰ নং : ৩১১ক বয়স : 55 লিঙ্গ : মহিলা	LQW7236886 ফটো উপলব্ধ	411 নাম : কুদ্দুছ আলী আহমেদ পিতাৰ নাম: চাকিমুদ্দিন আহমেদ ঘৰ নং : ৩১১ক বয়স : 53 লিঙ্গ : পুৰুষ	LQW7236897 ফটো উপলব্ধ
412 নাম : নুৰজহান বিবি স্বামীৰ নাম: মহঃ জুলহাচ আলী ঘৰ নং : ৩১১ক বয়স : 50 লিঙ্গ : মহিলা	LQW7236911 ফটো উপলব্ধ	413 নাম : হাচিনা বেগম পিতাৰ নাম: কুদ্দুছ আলী আহমেদ ঘৰ নং : ৩১১ক বয়স : 37 লিঙ্গ : মহিলা	LQW1927431 ফটো উপলব্ধ	414 নাম : মেহৰুনেচা বেগম স্বামীৰ নাম: চলেমান ঘৰ নং : ৩১২ বয়স : 73 লিঙ্গ : মহিলা	LQW7236944 ফটো উপলব্ধ
415 নাম : চফিকুল হক পিতাৰ নাম: চলেমান ঘৰ নং : ৩১২ বয়স : 48 লিঙ্গ : পুৰুষ	LQW7236955 ফটো উপলব্ধ	416 নাম : রাহিদা আখতাৰা স্বামীৰ নাম: চফিকুল হক ঘৰ নং : ৩১২ বয়স : 46 লিঙ্গ : মহিলা	LQW0191940 ফটো উপলব্ধ	417 নাম : আশ্ৰাফুল হক পিতাৰ নাম: চলেমান আলী ঘৰ নং : ৩১২ বয়স : 43 লিঙ্গ : পুৰুষ	LQW7236966 ফটো উপলব্ধ
418 নাম : চৰিফুল হক পিতাৰ নাম: চলেমান আলী ঘৰ নং : 312 বয়স : 38 লিঙ্গ : পুৰুষ	LQW7236977 ফটো উপলব্ধ	419 নাম : ৰুমা বেগম স্বামীৰ নাম: চৰিফুল হক ঘৰ নং : 312 বয়স : 28 লিঙ্গ : মহিলা	LQW1515733 ফটো উপলব্ধ	420 নাম : আইছা খাতুন স্বামীৰ নাম: ইছমাইল হুছেইন ঘৰ নং : ৩১৩ বয়স : 78 লিঙ্গ : মহিলা	LQW7237005 ফটো উপলব্ধ



421 নাম : হাজেৰা বিবি স্বামীৰ নাম: আমিৰ আলী ঘৰ নং : ৩১৩ বয়স : 78 লিঙ্গ : মহিলা	LQW7237061 ফটো উপলব্ধ	S 422 নাম : আছাদ আলী পিতাৰ নাম: ইছমাইল হুছেইন ঘৰ নং : ৩১৩ বয়স : 55 লিঙ্গ : পুৰুষ	LQW7237016 ফটো উপলব্ধ	423 নাম : নৌচাদ আলী পিতাৰ নাম: ইছমাইল হুছেইন ঘৰ নং : ৩১৩ বয়স : 54 লিঙ্গ : পুৰুষ	LQW7237038 ফটো উপলব্ধ
424 নাম : মঃফজৰ আলী পিতাৰ নাম: আমিৰ আলী ঘৰ নং : ৩১৩ বয়স : 44 লিঙ্গ : পুৰুষ	LQW7237072 ফটো উপলব্ধ	425 নাম : মিনা বিবি স্বামীৰ নাম: ফজৰ আলী ঘৰ নং : ৩১৩ বয়স : 40 লিঙ্গ : মহিলা	LQW7237083 ফটো উপলব্ধ	426 নাম : বেহেনা খানম স্বামীৰ নাম: নৌচাদ আলী ঘৰ নং : ৩১৩ বয়স : 38 লিঙ্গ : মহিলা	LQW7237094 ফটো উপলব্ধ
427 নাম : নাজমিন চৌধুৰী স্বামীৰ নাম: আছাদ আলী ঘৰ নং : ৩১৩ বয়স : 38 লিঙ্গ : মহিলা	LQW7237027 ফটো উপলব্ধ	428 নাম : আজগৰ আলী পিতাৰ নাম: ইছমাইল হুছেইন ঘৰ নং : ৩১৩ বয়স : 37 লিঙ্গ : পুৰুষ	LQW7237050 ফটো উপলব্ধ	429 নাম : আব্দুল বহমান মাতৃৰ নাম: হাজেৰা বিবি ঘৰ নং : ৩১৩ বয়স : 36 লিঙ্গ : পুৰুষ	LQW1927588 ফটো উপলব্ধ
430 নাম : চাজিনা বিবি স্বামীৰ নাম: বিল্লাল আলী ঘৰ নং : 313 বয়স : 31 লিঙ্গ : মহিলা	LQW0490201 ফটো উপলব্ধ	431 নাম : হাফিজ আলী পিতাৰ নাম: আমিৰ আলী ঘৰ নং : ৩১৩ বয়স : 30 লিঙ্গ : পুৰুষ	LQW0180380 ফটো উপলব্ধ	432 নাম : মনোৱাৰা খাতুন স্বামীৰ নাম: আজগৰ আলী ঘৰ নং : 313 বয়স : 30 লিঙ্গ : মহিলা	HF00042945 ফটো উপলব্ধ
433 নাম : মিন্টু আলী পিতাৰ নাম: ফজৰ আলী ঘৰ নং : 313 বয়স : 23 লিঙ্গ : পুৰুষ	WXD0059832 ফটো উপলব্ধ	434 নাম : আছিয়া বিবি স্বামীৰ নাম: হুছেইন ঘৰ নং : ৩১৪ বয়স : 63 লিঙ্গ : মহিলা	LQW7237107 ফটো উপলব্ধ	435 নাম : আব্বাছ আলী পিতাৰ নাম: হুছেইন আলী ঘৰ নং : ৩১৪ বয়স : 43 লিঙ্গ : পুৰুষ	LQW7237118 ফটো উপলব্ধ
436 নাম : বীনা বেগম স্বামীৰ নাম: আব্বাছ আলী ঘৰ নং : ৩১৪ বয়স : 38 লিঙ্গ : মহিলা	LQW7237129 ফটো উপলব্ধ	437 নাম : আফছেৰ আলী পিতাৰ নাম: হুছেইন ঘৰ নং : ৩১৪ বয়স : 37 লিঙ্গ : পুৰুষ	LQW7237130 ফটো উপলব্ধ	438 নাম : মেৰাজুল হক পিতাৰ নাম: হানিফ আলী ঘৰ নং : ৩১৪ বয়স : 32 লিঙ্গ : পুৰুষ	LQW7237141 ফটো উপলব্ধ
439 নাম : আব্বেকৰ চিদ্দিক পিতাৰ নাম: হুছেইন আলী ঘৰ নং : ৩১৪ বয়স : 32 লিঙ্গ : পুৰুষ	LQW1927555 ফটো উপলব্ধ	440 নাম : আশ্রাফুল হক মাতৃৰ নাম: আছিয়া খাতুন ঘৰ নং : ৩১৪ বয়স : 31 লিঙ্গ : পুৰুষ	LQW0077768 ফটো উপলব্ধ	441 নাম : হাচনা বেগম স্বামীৰ নাম: মেৰাজুল হক ঘৰ নং : ৩১৪ বয়স : 31 লিঙ্গ : মহিলা	LQW0324723 ফটো উপলব্ধ
442 নাম : মমিনা বেগম স্বামীৰ নাম: আব্বেকৰ চিদ্দিক ঘৰ নং : 314 বয়স : 26 লিঙ্গ : মহিলা	LQW2024230 ফটো উপলব্ধ	443 নাম : মমিনা বেগম স্বামীৰ নাম: আব্বেকৰ চিদ্দিক ঘৰ নং : 314 বয়স : 26 লিঙ্গ : মহিলা	WXD0040998 ফটো উপলব্ধ	444 নাম : বেজাকুল ইছলাম পিতাৰ নাম: আব্বাছ আলী ঘৰ নং : 314 বয়স : 20 লিঙ্গ : পুৰুষ	WXD0039008 ফটো উপলব্ধ
445 নাম : মালেকা বিবি স্বামীৰ নাম: হানিফ আলী ঘৰ নং : ৩১৪ক বয়স : 58 লিঙ্গ : মহিলা	LQW7237152 ফটো উপলব্ধ	S 446 নাম : বমজান আলী পিতাৰ নাম: ফালু ঘৰ নং : ৩১৫ বয়স : 62 লিঙ্গ : পুৰুষ	LQW7237174 ফটো উপলব্ধ	447 নাম : আকবৰ আলী পিতাৰ নাম: ফালু আলী ঘৰ নং : ৩১৫ বয়স : 53 লিঙ্গ : পুৰুষ	LQW7237196 ফটো উপলব্ধ
S 448 নাম : আকতাৰা আহমেদ স্বামীৰ নাম: বমজান ঘৰ নং : ৩১৫ বয়স : 46 লিঙ্গ : মহিলা	LQW7237185 ফটো উপলব্ধ	449 নাম : হাচনাৰাৰা বেগম স্বামীৰ নাম: আকবৰ হুছেইন চৌধুৰি ঘৰ নং : 315 বয়স : 41 লিঙ্গ : মহিলা	LQW0437525 ফটো উপলব্ধ	450 নাম : ইমান আলী পিতাৰ নাম: ফালু ঘৰ নং : ৩১৬ বয়স : 66 লিঙ্গ : পুৰুষ	LQW7237209 ফটো উপলব্ধ



451 নাম : চলেহা বেগম স্বামীৰ নাম: ইমান ঘৰ নং : 316 বয়স : 53 লিঙ্গ : মহিলা	LQW7237210 ফটো উপলব্ধ	452 নাম : ছাহিদা বেগম পিতাৰ নাম: ইমান আলী ঘৰ নং : 316 বয়স : 27 লিঙ্গ : মহিলা	LQW0315580 ফটো উপলব্ধ	453 নাম : ইনোৱাৰা বেগম পিতাৰ নাম: ইমান আলী ঘৰ নং : 316 বয়স : 24 লিঙ্গ : মহিলা	WXD0027821 ফটো উপলব্ধ
454 নাম : পৰ্হেজ নাফীউজ্জামান পিতাৰ নাম: ইমান আলী ঘৰ নং : 316 বয়স : 21 লিঙ্গ : পুৰুষ	WXD0027839 ফটো উপলব্ধ	455 নাম : চলেহা বিবি স্বামীৰ নাম: হাচান ঘৰ নং : 319 বয়স : 73 লিঙ্গ : মহিলা	LQW7237221 ফটো উপলব্ধ	456 নাম : ফজল আলী পিতাৰ নাম: হাচান ঘৰ নং : 319 বয়স : 58 লিঙ্গ : পুৰুষ	LQW7237232 ফটো উপলব্ধ
457 নাম : বমজান আলী পিতাৰ নাম: হাচান আলী ঘৰ নং : 319 বয়স : 49 লিঙ্গ : পুৰুষ	LQW7237254 ফটো উপলব্ধ	458 নাম : দিলবাহাৰ বিবি স্বামীৰ নাম: ফজল ঘৰ নং : 319 বয়স : 48 লিঙ্গ : মহিলা	LQW7237243 ফটো উপলব্ধ	459 নাম : কুৰবান আলী পিতাৰ নাম: হাচান আলী ঘৰ নং : 319 বয়স : 48 লিঙ্গ : পুৰুষ	LQW7237276 ফটো উপলব্ধ
460 নাম : আমিনা বেগম স্বামীৰ নাম: বমজান আলী ঘৰ নং : 319 বয়স : 47 লিঙ্গ : মহিলা	LQW7237265 ফটো উপলব্ধ	461 নাম : চলেমান আলী পিতাৰ নাম: হাচান আলী ঘৰ নং : 319 বয়স : 43 লিঙ্গ : পুৰুষ	LQW7237298 ফটো উপলব্ধ	462 নাম : আবেদা বিবি স্বামীৰ নাম: কুৰবান আলী ঘৰ নং : 319 বয়স : 42 লিঙ্গ : মহিলা	LQW7237287 ফটো উপলব্ধ
463 নাম : ৰফিয়া বেগম স্বামীৰ নাম: চলেমান আলী ঘৰ নং : 319 বয়স : 40 লিঙ্গ : মহিলা	LQW7237301 ফটো উপলব্ধ	464 নাম : আব্দুল কালাম পিতাৰ নাম: ফজাল আলী ঘৰ নং : 319 বয়স : 27 লিঙ্গ : পুৰুষ	LQW0318642 ফটো উপলব্ধ	465 নাম : নাজমা বেগম স্বামীৰ নাম: আব্দুল কালাম ঘৰ নং : 319 বয়স : 26 লিঙ্গ : মহিলা	LQW0316612 ফটো উপলব্ধ
466 নাম : তাইজুদ্দিন আহমেদ পিতাৰ নাম: চহৰাব আলী ঘৰ নং : 319ক বয়স : 30 লিঙ্গ : পুৰুষ	LQW0247288 ফটো উপলব্ধ	467 নাম : মান্নাফ আলী পিতাৰ নাম: কালিমুদ্দিন ঘৰ নং : 31৮ বয়স : 63 লিঙ্গ : পুৰুষ	LQW7237312 ফটো উপলব্ধ	468 নাম : চলেহা বিবি স্বামীৰ নাম: মান্নাফ ঘৰ নং : 31৮ বয়স : 53 লিঙ্গ : মহিলা	LQW7237323 ফটো উপলব্ধ
469 নাম : জাকিৰ হুছেইন পিতাৰ নাম: মান্নাফ আলী ঘৰ নং : 31৮ বয়স : 35 লিঙ্গ : পুৰুষ	LQW7244384 ফটো উপলব্ধ	470 নাম : আলাউদ্দিন আলী পিতাৰ নাম: মান্নাফ আলী ঘৰ নং : 31৮ বয়স : 29 লিঙ্গ : পুৰুষ	LQW0078659 ফটো উপলব্ধ	# 471 নাম : ছফৰা বিবি স্বামীৰ নাম: মুস্তাফা আহমেদ ঘৰ নং : 31৯ বয়স : 64 লিঙ্গ : মহিলা	LQW7237345 ফটো উপলব্ধ
472 নাম : আবুবক্কৰ ছিদ্দিক পিতাৰ নাম: মুস্তাফা আহমেদ ঘৰ নং : 31৯ বয়স : 50 লিঙ্গ : পুৰুষ	LQW7237356 ফটো উপলব্ধ	473 নাম : আবুল কাছিম পিতাৰ নাম: মুস্তাফা আহমেদ ঘৰ নং : 31৯ বয়স : 46 লিঙ্গ : পুৰুষ	LQW7237378 ফটো উপলব্ধ	474 নাম : আবদুৰ ৰকীব পিতাৰ নাম: মুস্তাফা আহমেদ ঘৰ নং : 319 বয়স : 44 লিঙ্গ : পুৰুষ	LQW7237389 ফটো উপলব্ধ
475 নাম : হৈয়দা হাছিনা আমিন স্বামীৰ নাম: আবুল কাছিম ঘৰ নং : 31৯ বয়স : 43 লিঙ্গ : মহিলা	LQW0078725 ফটো উপলব্ধ	476 নাম : ৰেছমা হাজৰিকা স্বামীৰ নাম: আবুবক্কৰ ছিদ্দিক ঘৰ নং : 31৯ বয়স : 40 লিঙ্গ : মহিলা	LQW7237367 ফটো উপলব্ধ	477 নাম : জালাল আলী পিতাৰ নাম: তালেব আলী ঘৰ নং : 320 বয়স : 66 লিঙ্গ : পুৰুষ	LQW7237390 ফটো উপলব্ধ
478 নাম : আইকন বিবি স্বামীৰ নাম: জালাল আলী ঘৰ নং : 320 বয়স : 58 লিঙ্গ : মহিলা	LQW7237403 ফটো উপলব্ধ	479 নাম : আৰিফা বেগম পিতাৰ নাম: জালাল আলী ঘৰ নং : 320 বয়স : 36 লিঙ্গ : মহিলা	LQW7237414 ফটো উপলব্ধ	480 নাম : অয়ব আলী পিতাৰ নাম: জালাল আলী ঘৰ নং : 320 বয়স : 33 লিঙ্গ : পুৰুষ	LQW7244566 ফটো উপলব্ধ



481 নাম : জমিলা বিবি স্বামীৰ নাম: তাজেৰ ঘৰ নং : ৩২১ বয়স : 58 লিঙ্গ : মহিলা	LQW7237425 ফটো উপলব্ধ	482 নাম : মঃ ইচলাম আলী পিতাৰ নাম: তাজেৰ ঘৰ নং : ৩২১ বয়স : 40 লিঙ্গ : পুৰুষ	LQW7237436 ফটো উপলব্ধ	483 নাম : ইন্তাজুল হক মাতৃৰ নাম: জমিলা বিবি ঘৰ নং : ৩২১ বয়স : 30 লিঙ্গ : পুৰুষ	LQW0079319 ফটো উপলব্ধ
484 নাম : নুৰুল হক পিতাৰ নাম: জনিলা বিবি ঘৰ নং : ৩২১ বয়স : 29 লিঙ্গ : পুৰুষ	LQW0079335 ফটো উপলব্ধ	485 নাম : ইয়াছমিন চুলতানা স্বামীৰ নাম: ইচলাম আলী ঘৰ নং : ৩২১ বয়স : 29 লিঙ্গ : মহিলা	LQW0079368 ফটো উপলব্ধ	486 নাম : অন্জুমা বেগম স্বামীৰ নাম: নুৰুল আলী ঘৰ নং : ৩২১ বয়স : 26 লিঙ্গ : মহিলা	LQW0323915 ফটো উপলব্ধ
487 নাম : নিজাম আলী পিতাৰ নাম: মাজুম আলী ঘৰ নং : 321 ক বয়স : 30 লিঙ্গ : পুৰুষ	LQW0428359 ফটো উপলব্ধ	488 নাম : মঃৰফিক আলী পিতাৰ নাম: মঃমাজুম আলী ঘৰ নং : ৩২১ ক বয়স : 38 লিঙ্গ : পুৰুষ	LQW7237469 ফটো উপলব্ধ	489 নাম : কানু বাম দাস পিতাৰ নাম: সাকু বাম দাস ঘৰ নং : ৩২৪ বয়স : 63 লিঙ্গ : পুৰুষ	LQW7237470 ফটো উপলব্ধ
490 নাম : লতীকা প্ৰভা দাস স্বামীৰ নাম: কানু বাম দাস ঘৰ নং : ৩২৪ বয়স : 56 লিঙ্গ : মহিলা	LQW7237481 ফটো উপলব্ধ	491 নাম : ডলি দাস পিতাৰ নাম: কানু বাম দাস ঘৰ নং : ৩২৪ বয়স : 31 লিঙ্গ : মহিলা	LQW1927691 ফটো উপলব্ধ	492 নাম : বাতুল শৰ্মা পিতাৰ নাম: জীতেন ঘৰ নং : ৩২৬ বয়স : 38 লিঙ্গ : পুৰুষ	LQW7237572 ফটো উপলব্ধ
493 নাম : উৎপল শৰ্মা পিতাৰ নাম: জীতেন শৰ্মা ঘৰ নং : ৩২৬ বয়স : 34 লিঙ্গ : পুৰুষ	LQW7244282 ফটো উপলব্ধ	494 নাম : সন্তু বাম দাস পিতাৰ নাম: অমৃত ঘৰ নং : ৩২৭ বয়স : 65 লিঙ্গ : পুৰুষ	LQW7237594 ফটো উপলব্ধ	495 নাম : বহিলা দাস স্বামীৰ নাম: সন্তু বাম ঘৰ নং : ৩২৭ বয়স : 57 লিঙ্গ : মহিলা	LQW7237607 ফটো উপলব্ধ
496 নাম : ববুল শৰণীয়া পিতাৰ নাম: সন্তু বাম ঘৰ নং : ৩২৭ বয়স : 36 লিঙ্গ : পুৰুষ	LQW7237618 ফটো উপলব্ধ	497 নাম : সূৰ্য্যভানু বেগম স্বামীৰ নাম: অজিত ঘৰ নং : 331 ক বয়স : 37 লিঙ্গ : মহিলা	GGF9538812 ফটো উপলব্ধ	498 নাম : ঘনচা বৰ্মন স্বামীৰ নাম: দেবী বাম ঘৰ নং : ৩৩৬ বয়স : 79 লিঙ্গ : মহিলা	LQW7237629 ফটো উপলব্ধ
499 নাম : যদু বাম বৰ্মন পিতাৰ নাম: দেবী বাম ঘৰ নং : ৩৩৬ বয়স : 63 লিঙ্গ : পুৰুষ	LQW7237630 ফটো উপলব্ধ	# 500 নাম : উতপলা বৰ্মন স্বামীৰ নাম: যাদু বাম ঘৰ নং : ৩৩৬ বয়স : 55 লিঙ্গ : মহিলা	LQW7237641 ফটো উপলব্ধ	501 নাম : মধু বৰ্মন পিতাৰ নাম: দেবী বাম ঘৰ নং : ৩৩৬ বয়স : 58 লিঙ্গ : পুৰুষ	LQW7237652 ফটো উপলব্ধ
502 নাম : কল্পনা বৰ্মন স্বামীৰ নাম: মধু বৰ্মন ঘৰ নং : ৩৩৬ বয়স : 53 লিঙ্গ : মহিলা	LQW7237663 ফটো উপলব্ধ	503 নাম : কিশোৰ বৰ্মন পিতাৰ নাম: দেবী বাম বৰ্মন ঘৰ নং : ৩৩৬ বয়স : 48 লিঙ্গ : পুৰুষ	LQW7237674 ফটো উপলব্ধ	504 নাম : মমি বৰ্মন স্বামীৰ নাম: কিশোৰ বৰ্মন ঘৰ নং : ৩৩৬ বয়স : 39 লিঙ্গ : মহিলা	LQW1927602 ফটো উপলব্ধ
505 নাম : বিমল বৰ্মন পিতাৰ নাম: যদু বাম বৰ্মন ঘৰ নং : ৩৩৬ বয়স : 34 লিঙ্গ : পুৰুষ	LQW1927613 ফটো উপলব্ধ	506 নাম : বাকেশ বৰ্মন পিতাৰ নাম: যদু বাম বৰ্মন ঘৰ নং : ৩৩৬ বয়স : 33 লিঙ্গ : পুৰুষ	LQW1927806 ফটো উপলব্ধ	507 নাম : কল্পনা ডেকা স্বামীৰ নাম: বাকেশ বৰ্মন ঘৰ নং : 336 বয়স : 30 লিঙ্গ : মহিলা	LQW0488445 ফটো উপলব্ধ
508 নাম : ধীৰাজ বৰ্মন পিতাৰ নাম: মধু বৰ্মন ঘৰ নং : 336 বয়স : 23 লিঙ্গ : পুৰুষ	LQW1432640 ফটো উপলব্ধ	509 নাম : লোহিত বৰ্মন পিতাৰ নাম: গোলাপ ঘৰ নং : ৩৩৭ বয়স : 66 লিঙ্গ : পুৰুষ	LQW7237685 ফটো উপলব্ধ	510 নাম : ভাৰতী বৰ্মন স্বামীৰ নাম: লোহিত ঘৰ নং : ৩৩৭ বয়স : 56 লিঙ্গ : মহিলা	LQW7237696 ফটো উপলব্ধ



511 নাম : অৰুণ বৰ্মন পিতাৰ নাম: লোহিত ঘৰ নং : ৩৩৭ বয়স : 36 লিঙ্গ : পুৰুষ	LQW7237710 ফটো উপলব্ধ	512 নাম : হিমালী বৰ্মন স্বামীৰ নাম: অৰুণ বৰ্মন ঘৰ নং : 337 বয়স : 23 লিঙ্গ : মহিলা	LQW1491612 ফটো উপলব্ধ	513 নাম : ধৰনী বৰ্মন পিতাৰ নাম: গোলাপ ঘৰ নং : ৩৩৮ বয়স : 62 লিঙ্গ : পুৰুষ	LQW7237721 ফটো উপলব্ধ
514 নাম : অৰ্চনা বৰ্মন স্বামীৰ নাম: ধৰনী ঘৰ নং : ৩৩৮ বয়স : 53 লিঙ্গ : মহিলা	LQW7237732 ফটো উপলব্ধ	515 নাম : ৰিংকি বৰ্মন স্বামীৰ নাম: ৰমেশ বৰ্মন ঘৰ নং : ৩৩৮ বয়স : 43 লিঙ্গ : মহিলা	LQW7237754 ফটো উপলব্ধ	516 নাম : নিতা কুলিতা স্বামীৰ নাম: দ্বীপজ্যোতি বৰ্মন ঘৰ নং : 338 বয়স : 35 লিঙ্গ : মহিলা	LQW2023752 ফটো উপলব্ধ
517 নাম : দ্বীপজ্যোতি বৰ্মন পিতাৰ নাম: ধৰনধৰ বৰ্মন ঘৰ নং : ৩৩৮ বয়স : 34 লিঙ্গ : পুৰুষ	LQW1927726 ফটো উপলব্ধ	518 নাম : প্ৰতিভা ডেকা বৈশ্য স্বামীৰ নাম: দীপক বৈশ্য ঘৰ নং : 339 বয়স : 36 লিঙ্গ : মহিলা	LQW0191742 ফটো উপলব্ধ	S 519 নাম : নিলীমা বৈশ্য স্বামীৰ নাম: ৰঘুনাথ বৈশ্য ঘৰ নং : ৩৩৯ক বয়স : 48 লিঙ্গ : মহিলা	LQW7237801 ফটো উপলব্ধ
520 নাম : দীপক বৈশ্য পিতাৰ নাম: ভাৰিতা বৈশ্য ঘৰ নং : ৩৩৯ক বয়স : 43 লিঙ্গ : পুৰুষ	LQW7237812 ফটো উপলব্ধ	521 নাম : লাবন্য দেবী স্বামীৰ নাম: নিখিল ঘৰ নং : ৩৪৩ বয়স : 72 লিঙ্গ : মহিলা	LQW7237834 ফটো উপলব্ধ	522 নাম : কমল শৰ্মা পিতাৰ নাম: নিখিল ঘৰ নং : ৩৪৩ বয়স : 50 লিঙ্গ : পুৰুষ	LQW7237845 ফটো উপলব্ধ
523 নাম : কল্পনা দেবী স্বামীৰ নাম: কমল শৰ্মা ঘৰ নং : ৩৪৩ বয়স : 45 লিঙ্গ : মহিলা	LQW7237856 ফটো উপলব্ধ	524 নাম : নমিতা বৈশ্য স্বামীৰ নাম: উত্তম পাটগিৰী ঘৰ নং : 343 বয়স : 41 লিঙ্গ : মহিলা	LQW1169622 ফটো উপলব্ধ	525 নাম : ধৰনী শৰ্মা পিতাৰ নাম: নিখিল দেবী ঘৰ নং : ৩৪৩ বয়স : 40 লিঙ্গ : পুৰুষ	LQW7237867 ফটো উপলব্ধ
526 নাম : হৰেন শৰ্মা পিতাৰ নাম: নিখিল দেবী ঘৰ নং : ৩৪৩ বয়স : 37 লিঙ্গ : পুৰুষ	LQW7237878 ফটো উপলব্ধ	527 নাম : পুৰনী শৰ্মা স্বামীৰ নাম: ধৰনী শৰ্মা ঘৰ নং : ৩৪৩ বয়স : 33 লিঙ্গ : মহিলা	LQW0217273 ফটো উপলব্ধ	528 নাম : ভূপেন্দ্ৰ মোহন দাস পিতাৰ নাম: নগেন্দ্ৰ ঘৰ নং : ৩৪৪ বয়স : 58 লিঙ্গ : পুৰুষ	LQW7237890 ফটো উপলব্ধ
529 নাম : বীনা বৈশ্য দাস স্বামীৰ নাম: ভূপেন্দ্ৰ ঘৰ নং : ৩৪৪ বয়স : 50 লিঙ্গ : মহিলা	LQW7237903 ফটো উপলব্ধ	530 নাম : শকুন্তলা দাস স্বামীৰ নাম: জিতুমনী দাস ঘৰ নং : 344 বয়স : 38 লিঙ্গ : মহিলা	WXD0047050 ফটো উপলব্ধ	531 নাম : জিতুমনী দাস পিতাৰ নাম: নগেন্দ্ৰ ঘৰ নং : ৩৪৪ বয়স : 37 লিঙ্গ : পুৰুষ	LQW7237925 ফটো উপলব্ধ
532 নাম : পল্লবী দাস পিতাৰ নাম: ভূপেন দাস ঘৰ নং : ৩৪৪ বয়স : 35 লিঙ্গ : মহিলা	LQW0083246 ফটো উপলব্ধ	533 নাম : দেখানী পাটগিৰী স্বামীৰ নাম: গোবিন্দ ঘৰ নং : ৩৪৫ বয়স : 78 লিঙ্গ : মহিলা	LQW7237947 ফটো উপলব্ধ	534 নাম : দীনেশ কুমাৰ পাটগিৰী পিতাৰ নাম: গোবিন্দ ঘৰ নং : ৩৪৫ বয়স : 61 লিঙ্গ : পুৰুষ	LQW7237992 ফটো উপলব্ধ
535 নাম : ববিতা ডেকা পাটগিৰী স্বামীৰ নাম: গৌৰাধন পাটগিৰী ঘৰ নং : ৩৪৫ বয়স : 49 লিঙ্গ : মহিলা	LQW0247817 ফটো উপলব্ধ	536 নাম : গৌবৰ্দ্ধন পাটগিৰী পিতাৰ নাম: গোবিন্দ ঘৰ নং : ৩৪৫ বয়স : 48 লিঙ্গ : পুৰুষ	LQW7238019 ফটো উপলব্ধ	537 নাম : হেমলতা বৈশ্য স্বামীৰ নাম: দীনেশ পাটগিৰী ঘৰ নং : ৩৪৫ বয়স : 48 লিঙ্গ : মহিলা	LQW7238008 ফটো উপলব্ধ
538 নাম : উত্তম পাটগিৰী পিতাৰ নাম: গোবিন্দ ঘৰ নং : ৩৪৫ বয়স : 45 লিঙ্গ : পুৰুষ	LQW7238020 ফটো উপলব্ধ	539 নাম : প্ৰাঞ্জলী পাটগিৰী পিতাৰ নাম: দীনেশ পাটগিৰী ঘৰ নং : 345 বয়স : 21 লিঙ্গ : মহিলা	WXD0022160 ফটো উপলব্ধ	540 নাম : হিতেশ কুমাৰ পাটগিৰী পিতাৰ নাম: বাৰেন্দ্ৰ কুমাৰ পাটগিৰী ঘৰ নং : ৩৪৬ বয়স : 55 লিঙ্গ : পুৰুষ	LQW7238053 ফটো উপলব্ধ



541 নাম : প্রনিতা দাস স্বামীৰ নাম: হিতেশ কুমাৰ পাটগিৰী ঘৰ নং : ৩৪৬ বয়স : 54 লিঙ্গ : মহিলা	LQW7238064 ফটো উপলব্ধ	542 নাম : বিজু পাটগিৰী পিতাৰ নাম: বাৰেন্দ্ৰ ঘৰ নং : ৩৪৬ বয়স : 53 লিঙ্গ : পুৰুষ	LQW7238075 ফটো উপলব্ধ	543 নাম : নিভা পাটগিৰী স্বামীৰ নাম: বিজু পাটগিৰী ঘৰ নং : ৩৪৬ বয়স : 50 লিঙ্গ : মহিলা	LQW7238086 ফটো উপলব্ধ
544 নাম : জৱিন্সিতা পাটগিৰী পিতাৰ নাম: হিতেশ কুমাৰ পাটগিৰী ঘৰ নং : 346 বয়স : 25 লিঙ্গ : মহিলা	LQW1483015 ফটো উপলব্ধ	545 নাম : উপাসনা পাটগিৰী পিতাৰ নাম: বিজু পাটগিৰী ঘৰ নং : 346 বয়স : 25 লিঙ্গ : মহিলা	WXD0108241 ফটো উপলব্ধ	546 নাম : কিৰণ দাস স্বামীৰ নাম: সুৰেন্দ্ৰ ঘৰ নং : ৩৪৭ বয়স : 86 লিঙ্গ : মহিলা	LQW7238100 ফটো উপলব্ধ
E 547 নাম : বেণু দাস স্বামীৰ নাম: বমেশ দাস ঘৰ নং : ৩৪৭ বয়স : 75 লিঙ্গ : মহিলা	LQW7238122 ফটো উপলব্ধ	548 নাম : মামনি দাস স্বামীৰ নাম: মহেশ ঘৰ নং : ৩৪৭ বয়স : 58 লিঙ্গ : মহিলা	LQW7238166 ফটো উপলব্ধ	549 নাম : দিনেশ দাস পিতাৰ নাম: সুৰেন্দ্ৰ ঘৰ নং : ৩৪৭ বয়স : 55 লিঙ্গ : পুৰুষ	LQW7238177 ফটো উপলব্ধ
550 নাম : কামিনী দাস স্বামীৰ নাম: দিনেশ দাস ঘৰ নং : ৩৪৭ বয়স : 48 লিঙ্গ : মহিলা	LQW7238188 ফটো উপলব্ধ	551 নাম : যোগিতা দাস পিতাৰ নাম: বমেশ ঘৰ নং : ৩৪৭ বয়স : 39 লিঙ্গ : মহিলা	LQW7238155 ফটো উপলব্ধ	S 552 নাম : বনমালী দাস পিতাৰ নাম: মাধব ঘৰ নং : ৩৪৮ বয়স : 61 লিঙ্গ : পুৰুষ	LQW7238202 ফটো উপলব্ধ
S 553 নাম : কল্যাণী দাস স্বামীৰ নাম: বনমালী ঘৰ নং : ৩৪৮ বয়স : 56 লিঙ্গ : মহিলা	LQW7238213 ফটো উপলব্ধ	554 নাম : নাৰায়ন দাস পিতাৰ নাম: মাধব ঘৰ নং : ৩৪৮ বয়স : 55 লিঙ্গ : পুৰুষ	LQW7238224 ফটো উপলব্ধ	S 555 নাম : দিলীপ দাস পিতাৰ নাম: মাধব ঘৰ নং : ৩৪৮ বয়স : 55 লিঙ্গ : পুৰুষ	LQW7238246 ফটো উপলব্ধ
556 নাম : স্নেহলতা দাস স্বামীৰ নাম: নাৰায়ন ঘৰ নং : ৩৪৮ বয়স : 46 লিঙ্গ : মহিলা	LQW7238235 ফটো উপলব্ধ	557 নাম : হিবকজ্যোতি দাস পিতাৰ নাম: নাৰায়ন দাস ঘৰ নং : 348 বয়স : 22 লিঙ্গ : পুৰুষ	LQW2023406 ফটো উপলব্ধ	558 নাম : গিৰিবালা দাস স্বামীৰ নাম: ঘনাকান্ত ঘৰ নং : ৩৫০ বয়স : 75 লিঙ্গ : মহিলা	LQW7238280 ফটো উপলব্ধ
S 559 নাম : প্রতিভা দেৱনাথ স্বামীৰ নাম: সুভাস দেবনাথ ঘৰ নং : ৩৫০ বয়স : 50 লিঙ্গ : মহিলা	LQW7238315 ফটো উপলব্ধ	560 নাম : ৰূপালি দাশ স্বামীৰ নাম: ভাস্কৰ দাশ ঘৰ নং : 350 বয়স : 46 লিঙ্গ : মহিলা	LQW0483990 ফটো উপলব্ধ	561 নাম : ভাস্কৰ দাস পিতাৰ নাম: ঘনাকান্ত ঘৰ নং : ৩৫০ বয়স : 40 লিঙ্গ : পুৰুষ	LQW7238291 ফটো উপলব্ধ
562 নাম : মামনী নাথ পিতাৰ নাম: সুভাষ নাথ ঘৰ নং : ৩৫০ বয়স : 29 লিঙ্গ : মহিলা	LQW0084376 ফটো উপলব্ধ	563 নাম : ঘনশ্যাম দাস পিতাৰ নাম: ভবেন্দ্ৰ ঘৰ নং : ৩৫১ বয়স : 78 লিঙ্গ : পুৰুষ	LQW7238326 ফটো উপলব্ধ	564 নাম : পদ্মিনী দাস স্বামীৰ নাম: ঘনশ্যাম ঘৰ নং : ৩৫১ বয়স : 68 লিঙ্গ : মহিলা	LQW7238337 ফটো উপলব্ধ
565 নাম : নয়নজ্যোতি দাস পিতাৰ নাম: ঘনশ্যাম ঘৰ নং : ৩৫১ বয়স : 41 লিঙ্গ : পুৰুষ	LQW7238348 ফটো উপলব্ধ	566 নাম : সংগীতা দাস স্বামীৰ নাম: নয়নজ্যোতি দাস ঘৰ নং : ৩৫১ বয়স : 35 লিঙ্গ : মহিলা	LQW7238359 ফটো উপলব্ধ	567 নাম : হেমন্ত দাস পিতাৰ নাম: মাধব ঘৰ নং : ৩৫২ বয়স : 57 লিঙ্গ : পুৰুষ	LQW7238371 ফটো উপলব্ধ
568 নাম : মাধবী দাস স্বামীৰ নাম: হেমন্ত দাস ঘৰ নং : ৩৫২ বয়স : 48 লিঙ্গ : মহিলা	LQW7238382 ফটো উপলব্ধ	569 নাম : সঞ্জীৱ কুমাৰ দাস পিতাৰ নাম: মাধব ঘৰ নং : ৩৫২ বয়স : 45 লিঙ্গ : পুৰুষ	LQW7238393 ফটো উপলব্ধ	570 নাম : মনিশা দাস স্বামীৰ নাম: সঞ্জীৱ দাস ঘৰ নং : ৩৫২ বয়স : 41 লিঙ্গ : মহিলা	LQW0183681 ফটো উপলব্ধ



571 নাম : তন্ময় দাস পিতাৰ নাম: হেমন্ত দাস ঘৰ নং : 352 বয়স : 21 লিঙ্গ : পুৰুষ	WXD0096958 ফটো উপলব্ধ	572 নাম : মধুস্মিতা দাস পিতাৰ নাম: হেমন্ত দাস ঘৰ নং : 352 বয়স : 19 লিঙ্গ : মহিলা	WXD0140038 ফটো উপলব্ধ	573 নাম : দেবী দাস স্বামীৰ নাম: উপেন দাস ঘৰ নং : 353 বয়স : 73 লিঙ্গ : মহিলা	LQW7238406 ফটো উপলব্ধ
574 নাম : দিগন্ত দাস পিতাৰ নাম: উপেন দাস ঘৰ নং : 353 বয়স : 48 লিঙ্গ : পুৰুষ	LQW7238417 ফটো উপলব্ধ	# 575 নাম : জয়ন্ত দাস পিতাৰ নাম: উপেন চন্দ্ৰ দাস ঘৰ নং : 353 বয়স : 46 লিঙ্গ : পুৰুষ	LQW7238428 ফটো উপলব্ধ	576 নাম : অৰূপ কুমাৰ দাস পিতাৰ নাম: উপেন দাস ঘৰ নং : 353 বয়স : 43 লিঙ্গ : পুৰুষ	LQW7238439 ফটো উপলব্ধ
577 নাম : পল্লবী দাস স্বামীৰ নাম: দিগন্ত দাস ঘৰ নং : 353 বয়স : 38 লিঙ্গ : মহিলা	LQW7238440 ফটো উপলব্ধ	578 নাম : জিত্তী দাস স্বামীৰ নাম: জয়ন্ত দাস ঘৰ নং : 353 বয়স : 35 লিঙ্গ : মহিলা	LQW0368514 ফটো উপলব্ধ	579 নাম : মধুস্মিতা দেবী দাস স্বামীৰ নাম: অৰূপ কুমাৰ দাস ঘৰ নং : 353 বয়স : 34 লিঙ্গ : মহিলা	FBF8641552 ফটো উপলব্ধ
580 নাম : ললীতা নাথ স্বামীৰ নাম: পদ্ম ঘৰ নং : 358 বয়স : 68 লিঙ্গ : মহিলা	LQW7238462 ফটো উপলব্ধ	581 নাম : পপী নাথ পিতাৰ নাম: পদ্ম নাথ ঘৰ নং : 358 বয়স : 41 লিঙ্গ : মহিলা	LQW7238473 ফটো উপলব্ধ	582 নাম : উপাষনা নাথ পিতাৰ নাম: ভূদেব ভূষণ নাথ ঘৰ নং : 358 বয়স : 26 লিঙ্গ : মহিলা	LQW0316893 ফটো উপলব্ধ
583 নাম : ইলোৰা নাথ পিতাৰ নাম: ভূদেব ভূষণ নাথ ঘৰ নং : 358 বয়স : 25 লিঙ্গ : মহিলা	LQW0318865 ফটো উপলব্ধ	584 নাম : নিতিন নাথ পিতাৰ নাম: ভূদেব ভূষণ নাথ ঘৰ নং : 354 বয়স : 19 লিঙ্গ : পুৰুষ	WXD0070466 ফটো উপলব্ধ	585 নাম : ভূদেব ভূষণ নাথ পিতাৰ নাম: মদন ঘৰ নং : 358ক বয়স : 56 লিঙ্গ : পুৰুষ	LQW7238484 ফটো উপলব্ধ
586 নাম : কৰবী নাথ স্বামীৰ নাম: ভূদেব ঘৰ নং : 358ক বয়স : 50 লিঙ্গ : মহিলা	LQW7238495 ফটো উপলব্ধ	587 নাম : প্ৰসন্ন কুমাৰ তামুলী পিতাৰ নাম: সত্যৰাম ঘৰ নং : 355 বয়স : 72 লিঙ্গ : পুৰুষ	LQW7238508 ফটো উপলব্ধ	588 নাম : কবিতা তামুলী স্বামীৰ নাম: মানবজ্যোতি তামুলী ঘৰ নং : 355 বয়স : 34 লিঙ্গ : মহিলা	LQW7238519 ফটো উপলব্ধ
589 নাম : মানস প্ৰতিম বৈশ্য পিতাৰ নাম: অতুল বৈশ্য ঘৰ নং : 355 খ বয়স : 22 লিঙ্গ : পুৰুষ	WXD0023887 ফটো উপলব্ধ	590 নাম : প্ৰবাল প্ৰতীম বৈশ্য পিতাৰ নাম: অতুল বৈশ্য ঘৰ নং : 355 খ বয়স : 20 লিঙ্গ : পুৰুষ	WXD0061788 ফটো উপলব্ধ	591 নাম : সুবলা তামুলী স্বামীৰ নাম: প্ৰভাত ঘৰ নং : 355ক বয়স : 62 লিঙ্গ : মহিলা	LQW7238520 ফটো উপলব্ধ
592 নাম : অতুল বৈশ্য পিতাৰ নাম: ককটু ঘৰ নং : 355খ বয়স : 58 লিঙ্গ : পুৰুষ	LQW7238553 ফটো উপলব্ধ	593 নাম : হিমালী বৈশ্য স্বামীৰ নাম: অতুল বৈশ্য ঘৰ নং : 355খ বয়স : 50 লিঙ্গ : মহিলা	LQW7238564 ফটো উপলব্ধ	594 নাম : সন্ত বৰ্মন পিতাৰ নাম: ভনুৰাম বৰ্মন ঘৰ নং : 355 বয়স : 77 লিঙ্গ : পুৰুষ	LQW1927715 ফটো উপলব্ধ
595 নাম : কুন্দবালা বৰ্মন স্বামীৰ নাম: সন্ত ঘৰ নং : 355 বয়স : 68 লিঙ্গ : মহিলা	LQW7238575 ফটো উপলব্ধ	S 596 নাম : দশমী বৰ্মন পিতাৰ নাম: সন্ত ঘৰ নং : 355 বয়স : 36 লিঙ্গ : মহিলা	LQW7238586 ফটো উপলব্ধ	597 নাম : নিৰঞ্জন বৰ্মন পিতাৰ নাম: সন্ত বৰ্মন ঘৰ নং : 355 বয়স : 33 লিঙ্গ : পুৰুষ	LQW0216374 ফটো উপলব্ধ
598 নাম : কুঞ্জ বৰ্মন স্বামীৰ নাম: অম্বু ঘৰ নং : 350 বয়স : 73 লিঙ্গ : মহিলা	LQW7238597 ফটো উপলব্ধ	599 নাম : যোগেন বৰ্মন পিতাৰ নাম: অম্বু ঘৰ নং : 350 বয়স : 55 লিঙ্গ : পুৰুষ	LQW7238600 ফটো উপলব্ধ	600 নাম : মনোমতী বৰ্মন স্বামীৰ নাম: দীপক বৰ্মন ঘৰ নং : 350 বয়স : 50 লিঙ্গ : মহিলা	LQW1927475 ফটো উপলব্ধ



601 নাম : অৰ্পনা কলিতা স্বামীৰ নাম: যোগেন বৰ্মন ঘৰ নং : ৩৬০ বয়স : 44 লিঙ্গ : মহিলা	LQW7238611 ফটো উপলব্ধ	602 নাম : দীপক বৰ্মন পিতাৰ নাম: অম্বু ঘৰ নং : ৩৬০ বয়স : 43 লিঙ্গ : পুৰুষ	LQW7238622 ফটো উপলব্ধ	603 নাম : বিজয় বৰ্মন পিতাৰ নাম: অম্বু ঘৰ নং : ৩৬০ বয়স : 38 লিঙ্গ : পুৰুষ	LQW7238633 ফটো উপলব্ধ
604 নাম : কংকন বৰ্মন পিতাৰ নাম: যোগেন বৰ্মন ঘৰ নং : 360 বয়স : 24 লিঙ্গ : পুৰুষ	LQW0485995 ফটো উপলব্ধ	605 নাম : নজৰুল ইচলাম পিতাৰ নাম: নাছেৰ আলী ঘৰ নং : ৩৬১ বয়স : 56 লিঙ্গ : পুৰুষ	LQW7238655 ফটো উপলব্ধ	606 নাম : ভানু বিবি স্বামীৰ নাম: হাচমত ঘৰ নং : ৩৬১ বয়স : 53 লিঙ্গ : মহিলা	LQW7238688 ফটো উপলব্ধ
607 নাম : ফাৰহিন ইচলাম স্বামীৰ নাম: নজৰুল ইচলাম ঘৰ নং : ৩৬১ বয়স : 51 লিঙ্গ : মহিলা	LQW7238666 ফটো উপলব্ধ	608 নাম : মাহবুবুল ইছলাম পিতাৰ নাম: নাচেৰ আলী ঘৰ নং : ৩৬১ বয়স : 49 লিঙ্গ : পুৰুষ	LQW7238677 ফটো উপলব্ধ	609 নাম : নাজনিন আমিন স্বামীৰ নাম: মাহবুবুল ইছলাম ঘৰ নং : ৩৬১ বয়স : 39 লিঙ্গ : মহিলা	LQW7238699 ফটো উপলব্ধ
610 নাম : চৰিফ উদ্দীন আহমেদ পিতাৰ নাম: আব্দুছ ঘৰ নং : ৩৬২ বয়স : 51 লিঙ্গ : পুৰুষ	LQW7238713 ফটো উপলব্ধ	611 নাম : অঞ্জু বেগম স্বামীৰ নাম: চৰিফ উদ্দিন আহমেদ ঘৰ নং : ৩৬২ বয়স : 45 লিঙ্গ : মহিলা	LQW0479626 ফটো উপলব্ধ	612 নাম : চফিকুল ইছলাম পিতাৰ নাম: আব্দুছ চুভান ঘৰ নং : ৩৬২ বয়স : 45 লিঙ্গ : পুৰুষ	LQW7238724 ফটো উপলব্ধ
613 নাম : জেছমিনবাৰা বেগম স্বামীৰ নাম: চফিকুল ইছলাম ঘৰ নং : 362 বয়স : 34 লিঙ্গ : মহিলা	LQW6744929 ফটো উপলব্ধ	614 নাম : চুফিয়া বেগম স্বামীৰ নাম: মকবুল হুছেইন ঘৰ নং : ৩৬৩ বয়স : 63 লিঙ্গ : মহিলা	LQW7238735 ফটো উপলব্ধ	615 নাম : জেচমিন বেগম পিতাৰ নাম: মকবুল হুছেইন ঘৰ নং : ৩৬৩ বয়স : 47 লিঙ্গ : মহিলা	LQW7238746 ফটো উপলব্ধ
616 নাম : ছাহজাহান হুছেইন পিতাৰ নাম: মকবুল হুছেইন ঘৰ নং : ৩৬৩ বয়স : 42 লিঙ্গ : পুৰুষ	LQW7238757 ফটো উপলব্ধ	617 নাম : মতীশ্বৰী হৰিজন স্বামীৰ নাম: বামনাৰায়ন হৰিজন ঘৰ নং : ৩৬৫ বয়স : 53 লিঙ্গ : মহিলা	LQW7238779 ফটো উপলব্ধ	618 নাম : বিজয় ৰবি দাস পিতাৰ নাম: লক্ষীচন ৰবি দাস ঘৰ নং : ৩৬৬ বয়স : 53 লিঙ্গ : পুৰুষ	LQW7238791 ফটো উপলব্ধ
S 619 নাম : বাধা ৰবিদাস স্বামীৰ নাম: ৰাজেন ৰবিদাস ঘৰ নং : ৩৬৬ বয়স : 53 লিঙ্গ : মহিলা	LQW7238826 ফটো উপলব্ধ	620 নাম : ধনেশ্বৰী ৰবিদাস স্বামীৰ নাম: বিজয় ৰবিদাস ঘৰ নং : ৩৬৬ বয়স : 48 লিঙ্গ : মহিলা	LQW7238804 ফটো উপলব্ধ	621 নাম : ইদীচ আলী পিতাৰ নাম: হাৰেজ ঘৰ নং : ৩৭০ বয়স : 63 লিঙ্গ : পুৰুষ	LQW7238859 ফটো উপলব্ধ
622 নাম : মহঃ আফতাব আলী পিতাৰ নাম: হাৰেজ আলী ঘৰ নং : ৩৭০ বয়স : 56 লিঙ্গ : পুৰুষ	LQW7238893 ফটো উপলব্ধ	623 নাম : ফাতেমা বিবি স্বামীৰ নাম: ইদীচ আলী ঘৰ নং : ৩৭০ বয়স : 53 লিঙ্গ : মহিলা	LQW7238860 ফটো উপলব্ধ	624 নাম : ৰূপজান বিবি স্বামীৰ নাম: চামচুদ্দিন আলী ঘৰ নং : ৩৭০ বয়স : 48 লিঙ্গ : মহিলা	LQW7238882 ফটো উপলব্ধ
625 নাম : ছৈয়দা আনোৱাৰা বেগম স্বামীৰ নাম: আফতাব আলী ঘৰ নং : ৩৭০ বয়স : 43 লিঙ্গ : মহিলা	LQW7238906 ফটো উপলব্ধ	S2 626 নাম : নেফিবুল জখান পিতাৰ নাম: মশাচুৰ ঘৰ নং : ৩৭০ বয়স : 42 লিঙ্গ : পুৰুষ	LQW7238917 ফটো উপলব্ধ	S2 627 নাম : আতিবুৰ জখান পিতাৰ নাম: মশাচুৰ ঘৰ নং : ৩৭০ বয়স : 40 লিঙ্গ : পুৰুষ	LQW7238928 ফটো উপলব্ধ
628 নাম : ইলমুন নেহাৰ পিতাৰ নাম: ইদ্রিছ আলি ঘৰ নং : ৩৭০ বয়স : 29 লিঙ্গ : মহিলা	LQW0180471 ফটো উপলব্ধ	629 নাম : ৰেকিবুৰ ৰহমান মাতৃৰ নাম: ৰূপজান বিবি ঘৰ নং : ৩৭০ বয়স : 23 লিঙ্গ : পুৰুষ	WXD0027847 ফটো উপলব্ধ	630 নাম : আয়েচা ছিদ্দিকা পিতাৰ নাম: আশুৰ আলী ঘৰ নং : 370 বয়স : 22 লিঙ্গ : মহিলা	WXD0081901 ফটো উপলব্ধ



631 নাম : ছাইদৰ বহমান পিতাৰ নাম: চামচুদ্দিন আহমেদ ঘৰ নং : 370 বয়স : 20 লিঙ্গ : পুৰুষ	WXD0119677 ফটো উপলব্ধ	632 নাম : খাইৰাট আলী পিতাৰ নাম: হাৰেজ আলী ঘৰ নং : 391 বয়স : 68 লিঙ্গ : পুৰুষ	LQW7238939 ফটো উপলব্ধ	633 নাম : মৰ্জিনা বিবি স্বামীৰ নাম: খাইৰাট আলী ঘৰ নং : 391 বয়স : 60 লিঙ্গ : মহিলা	LQW7238940 ফটো উপলব্ধ
634 নাম : মইনুদ্দিন আহমেদ পিতাৰ নাম: মঃ খাইৰাট আলী ঘৰ নং : 391 বয়স : 40 লিঙ্গ : পুৰুষ	LQW7238951 ফটো উপলব্ধ	635 নাম : আইনুদ্দিন আহমেদ পিতাৰ নাম: খাইৰাট আলী ঘৰ নং : 391 বয়স : 38 লিঙ্গ : পুৰুষ	LQW7238962 ফটো উপলব্ধ	636 নাম : আছাৰুদ্দিন আহমেদ পিতাৰ নাম: খাইৰাট আলী ঘৰ নং : 371 বয়স : 33 লিঙ্গ : পুৰুষ	LQW0319442 ফটো উপলব্ধ
637 নাম : জেচমিন চুলতানা স্বামীৰ নাম: মইনুদ্দিন আহমেদ ঘৰ নং : 391 বয়স : 29 লিঙ্গ : মহিলা	LQW0087718 ফটো উপলব্ধ	638 নাম : ৰাজিমা বেগম স্বামীৰ নাম: আইনুদ্দিন আহমেদ ঘৰ নং : 371 বয়স : 28 লিঙ্গ : মহিলা	LQW0428896 ফটো উপলব্ধ	639 নাম : ৰিয়াজ আলী পিতাৰ নাম: মছফুৰ আলী ঘৰ নং : 372 বয়স : 68 লিঙ্গ : পুৰুষ	LQW7238973 ফটো উপলব্ধ
640 নাম : আইকণ বিবি স্বামীৰ নাম: ৰিয়াজ আলী ঘৰ নং : 372 বয়স : 58 লিঙ্গ : মহিলা	LQW7238984 ফটো উপলব্ধ	641 নাম : পৰিজান বিবি পিতাৰ নাম: মছপুৰ আলী ঘৰ নং : 392 বয়স : 51 লিঙ্গ : মহিলা	LQW0087767 ফটো উপলব্ধ	642 নাম : ৰাহেমা বিবি স্বামীৰ নাম: ছায়েদ আলী ঘৰ নং : 392 বয়স : 51 লিঙ্গ : মহিলা	LQW1927511 ফটো উপলব্ধ
643 নাম : চায়েদ আলী অন্যান্য: চাফৰ আলী ঘৰ নং : 392 বয়স : 46 লিঙ্গ : পুৰুষ	LQW7244599 ফটো উপলব্ধ	S 644 নাম : ৰাহুল আলী পিতাৰ নাম: ৰিয়াজ আলী ঘৰ নং : 372 বয়স : 39 লিঙ্গ : পুৰুষ	LQW7244464 ফটো উপলব্ধ	645 নাম : ৰফিকুল হক পিতাৰ নাম: ৰিয়াজ আলী ঘৰ নং : 392 বয়স : 37 লিঙ্গ : পুৰুষ	LQW7238995 ফটো উপলব্ধ
646 নাম : চামুল্লা আহমেদ পিতাৰ নাম: কৰিমুদ্দিন আলী ঘৰ নং : 392 বয়স : 32 লিঙ্গ : পুৰুষ	LQW0317941 ফটো উপলব্ধ	647 নাম : চামিদল হক পিতাৰ নাম: কৰিমুদ্দিন আলী ঘৰ নং : 372 বয়স : 28 লিঙ্গ : পুৰুষ	LQW0416412 ফটো উপলব্ধ	648 নাম : ইমরান হুছেইন পিতাৰ নাম: হাচিম আলী ঘৰ নং : 372 বয়স : 25 লিঙ্গ : পুৰুষ	LQW0430439 ফটো উপলব্ধ
649 নাম : ছানিয়াৰা বেগম পিতাৰ নাম: কৰিমুদ্দিন আলী ঘৰ নং : 372 বয়স : 22 লিঙ্গ : মহিলা	WXD0124578 ফটো উপলব্ধ	650 নাম : ৰফিকুল আলী পিতাৰ নাম: আকবৰ আলী ঘৰ নং : 399 বয়স : 23 লিঙ্গ : পুৰুষ	LQW1556943 ফটো উপলব্ধ	S 651 নাম : বিল্লাল আলী পিতাৰ নাম: বজ্জৰক আলী ঘৰ নং : 408 বি বয়স : 59 লিঙ্গ : পুৰুষ	WXD0018549 ফটো উপলব্ধ
S 652 নাম : জেচমিন হাছান স্বামীৰ নাম: মতিউৰ বহমান ঘৰ নং : 476 বয়স : 26 লিঙ্গ : মহিলা	LQW0282384 ফটো উপলব্ধ	653 নাম : চাইদুল আলী পিতাৰ নাম: নুৰউদ্দিন আলী ঘৰ নং : 491 বয়স : 23 লিঙ্গ : পুৰুষ	LQW1995943 ফটো উপলব্ধ	654 নাম : ছফিক আলী পিতাৰ নাম: হানিফ আলী ঘৰ নং : 493 বয়স : 22 লিঙ্গ : পুৰুষ	LQW1433754 ফটো উপলব্ধ
655 নাম : জৰ্জিনা বেগম পিতাৰ নাম: ছাদিক আলী ঘৰ নং : 555 বয়স : 30 লিঙ্গ : মহিলা	FBF0125849 ফটো উপলব্ধ	656 নাম : মলিমা বেগম স্বামীৰ নাম: জাকিৰ হুছেইন ঘৰ নং : 565 বয়স : 26 লিঙ্গ : মহিলা	LQW0350215 ফটো উপলব্ধ	657 নাম : জোসীনা বসুমতাৰী স্বামীৰ নাম: মন্তু দৈমাৰী ঘৰ নং : 586 বয়স : 30 লিঙ্গ : মহিলা	LQW1463777 ফটো উপলব্ধ
658 নাম : মন্টু দৈমাৰী পিতাৰ নাম: গোবিন্দ দৈমাৰী ঘৰ নং : 586 বয়স : 29 লিঙ্গ : পুৰুষ	LQW0357871 ফটো উপলব্ধ	659 নাম : ৰাগিণী বড়ো স্বামীৰ নাম: গদাৰ্ধৰ বসুমতাৰী ঘৰ নং : 606 বয়স : 52 লিঙ্গ : মহিলা	LQW1429786 ফটো উপলব্ধ		



660	1	WXD0149799
নাম : চাইজুদ্দিন আহমেদ পিতাৰ নাম: খালেক আলী ঘৰ নং : 311 বয়স : 19 লিঙ্গ : পুৰুষ		
ফটো উপলব্ধ		

#2 661	1	HFW5341231
নাম : বুৰ্মি এছমিন স্বামীৰ নাম: আব্দুৰ বকীৰ ঘৰ নং : 319 বয়স : 33 লিঙ্গ : মহিলা		
ফটো উপলব্ধ		

662	1	LQW0187674
নাম : মাজিনা ইছলাম হক স্বামীৰ নাম: নৰইছলাম হক ঘৰ নং : 267 বয়স : 31 লিঙ্গ : মহিলা		
ফটো উপলব্ধ		

663	1	WXD0157842
নাম : জলফিকৰ আলী পিতাৰ নাম: চৰহাব আলী ঘৰ নং : 306 বয়স : 20 লিঙ্গ : পুৰুষ		
ফটো উপলব্ধ		

664	1	WXD0158287
নাম : ইৰচাদ হুছেইন পিতাৰ নাম: আব্দুৰ বহিম ঘৰ নং : 287 বয়স : 18 লিঙ্গ : পুৰুষ		
ফটো উপলব্ধ		

665	1	LQW0524934
নাম : ইকৰামুল হুছেইন পিতাৰ নাম: আব্দুৰ বহিম ঘৰ নং : 287 বয়স : 23 লিঙ্গ : পুৰুষ		
ফটো উপলব্ধ		

666	1	WXD0168427
নাম : মঃ আসিফ পিতাৰ নাম: বিল্লাল আলী ঘৰ নং : 408 বয়স : 20 লিঙ্গ : পুৰুষ		
ফটো উপলব্ধ		

667	1	WXD0171744
নাম : আচিয়া বেগম পিতাৰ নাম: অজিত আলী ঘৰ নং : 311 বয়স : 21 লিঙ্গ : মহিলা		
ফটো উপলব্ধ		

668	1	WXD0172254
নাম : নিভতি পাটগিৰী পিতাৰ নাম: হিতেশ কুমাৰ পাটগিৰী ঘৰ নং : 346 বয়স : 18 লিঙ্গ : মহিলা		
ফটো উপলব্ধ		

669	1	WXD0186502
নাম : মজনৰ আলী পিতাৰ নাম: তাইজুদ্দিন আলী ঘৰ নং : 282 বয়স : 20 লিঙ্গ : পুৰুষ		
ফটো উপলব্ধ		



670	1	WXD0189365
নাম : ছফিকুল ইছলাম পিতাৰ নাম : হাইদৰ আলী ঘৰ নং : 304 ক বয়স : 19 লিঙ্গ : পুৰুষ		
ফটো উপলব্ধ		

671	1	WXD0192575
নাম : হাচিনা বেগম স্বামীৰ নাম : চৰিফ আলী ঘৰ নং : 282 বয়স : 24 লিঙ্গ : মহিলা		
ফটো উপলব্ধ		

672	1	WXD0193789
নাম : আতিকুল আলী পিতাৰ নাম : ছাদেৰ আলী ঘৰ নং : 282 বয়স : 19 লিঙ্গ : পুৰুষ		
ফটো উপলব্ধ		

673	1	WXD0195677
নাম : মিন্ট আলী পিতাৰ নাম : চাইফুদ্দিন আলী ঘৰ নং : 298 বয়স : 20 লিঙ্গ : পুৰুষ		
ফটো উপলব্ধ		

ভোটাৰৰ সাৰাংশ

A) ভোটাৰৰ সংখ্যা

	তালিকাৰ প্ৰকাৰ	তালিকাৰ চিনাক্তকৰণ	ভোটাৰৰ সংখ্যা							
			পুৰুষ	মহিলা	ওয় লিঙ্গ	মুঠ				
I	মূল তালিকা	মূল তালিকা	বিশেষ সংশোধন, 2026 চনৰ পূৰ্বৰ 2025 চনৰ মূল তালিকাৰ লগত থকা সংযোজন সমূহ একত্ৰিতকৰণ কৰা তালিকা।				323	336	0	659
II	যোগ তালিকা	পৰিপূৰক 1	বিশেষ সংক্ষিপ্ত সংশোধন, 2026				6	4	0	10
		পৰিপূৰক 2	অনবিচ্ছিন্ন সংশোধন 2026				3	1	0	4
			মুঠ				9	5	0	14
III	বিয়োজন তালিকা	পৰিপূৰক 1	বিশেষ সংক্ষিপ্ত সংশোধন, 2026				14	19	0	33
		পৰিপূৰক 2	অনবিচ্ছিন্ন সংশোধন 2026				2	1	0	3
			মুঠ				16	20	0	36
IV	লিংগ ক্ষেত্ৰত পৰিবৰ্তনৰ বাবে পাৰ্থক্য					0	0	0	0	
এই সংশোধনৰ পিছত ভোটাৰ তালিকাত ভোটাৰৰ মুঠ সংখ্যা (I+II-III+IV)						316	321	0	637	

B) শুধৰনীৰ সংখ্যা

তালিকাৰ প্ৰকাৰ	তালিকাৰ চিনাক্তকৰণ	শুধৰনীৰ সংখ্যা
পৰিপূৰক 1	বিশেষ সংক্ষিপ্ত সংশোধন, 2026	6
পৰিপূৰক 2	অনবিচ্ছিন্ন সংশোধন 2026	1
	মুঠ	7

নিৰ্বাচক পঞ্জীয়ন বিষয়াৰ স্বাক্ষৰ

E-মৃত, S-স্থানান্তৰিত/ বাসস্থান পৰিবৰ্তন, R-প্ৰতিলিপি, M-নিখোজ, Q-অযোগ্য