



ভোটাৰ তালিকা 2026 S03 অসম

বিধানসভা সমষ্টিৰ নম্বৰ, নাম আৰু সংৰক্ষণৰ স্থিতি : 39 - নলবাৰী (সাধাৰণ)		খণ্ড নং : 8																			
এই বিধানসভা সমষ্টিত কোন সংসদীয় সমষ্টিৰ অন্তৰ্গত তাৰ নম্বৰ, নাম আৰু সংৰক্ষণ স্থিতি : 3 - বৰপেটা (সাধাৰণ)																					
1. সংশোধনৰ বিৱৰণ																					
সংশোধনৰ বছৰ	2026	তালিকাৰ চিনাক্তকৰণ																			
ভিত্তি তাৰিখ	01-04-2026	বিশেষ সংশোধন, 2026 চনৰ পূৰ্বৰ 2025 চনৰ মূল তালিকাৰ লগত থকা সংযোজন সমূহ একত্ৰিতকৰণ কৰা তালিকা।																			
সংশোধনৰ প্ৰকাৰ	বিশেষ সংশোধন 2026																				
প্ৰকাশনৰ তাৰিখ	23-03-2026																				
2. খণ্ড আৰু ভোটগ্ৰহন কেন্দ্ৰৰ বিৱৰণ																					
খণ্ডৰ অন্তৰ্গত এলেকা সমূহৰ নম্বৰ আৰু নাম																					
1-ধমধমা	<table border="1" style="width: 100%; border-collapse: collapse;"> <tr> <td style="width: 50%;">মূল চহৰ/গাওঁ</td> <td style="width: 50%;">: ধমধমা</td> </tr> <tr> <td>ৱাৰ্ড নং</td> <td>:</td> </tr> <tr> <td>ডাকঘৰ</td> <td>: নিজ ধমধমা</td> </tr> <tr> <td>পুলিচ থানা</td> <td>: ঘগ্ৰাপাৰ</td> </tr> <tr> <td>ব্লক</td> <td>: বড়িগোগ বনভাগ খণ্ড-১</td> </tr> <tr> <td>ৰাজহ চক্ৰ</td> <td>: ঘগ্ৰাপাৰ</td> </tr> <tr> <td>জিলা</td> <td>: নলবাৰী</td> </tr> <tr> <td>পিনকোড</td> <td>: 781349</td> </tr> </table>					মূল চহৰ/গাওঁ	: ধমধমা	ৱাৰ্ড নং	:	ডাকঘৰ	: নিজ ধমধমা	পুলিচ থানা	: ঘগ্ৰাপাৰ	ব্লক	: বড়িগোগ বনভাগ খণ্ড-১	ৰাজহ চক্ৰ	: ঘগ্ৰাপাৰ	জিলা	: নলবাৰী	পিনকোড	: 781349
মূল চহৰ/গাওঁ	: ধমধমা																				
ৱাৰ্ড নং	:																				
ডাকঘৰ	: নিজ ধমধমা																				
পুলিচ থানা	: ঘগ্ৰাপাৰ																				
ব্লক	: বড়িগোগ বনভাগ খণ্ড-১																				
ৰাজহ চক্ৰ	: ঘগ্ৰাপাৰ																				
জিলা	: নলবাৰী																				
পিনকোড	: 781349																				
3. ভোটগ্ৰহন কেন্দ্ৰৰ বিৱৰণ																					
ভোটগ্ৰহন কেন্দ্ৰৰ নম্বৰ আৰু নাম :		ভোটগ্ৰহন কেন্দ্ৰৰ প্ৰকাৰ (পুৰুষ/মহিলা/সাধাৰণ)																			
8 - ১২৩ নং ধমধমা জুনিয়ৰ বেচিক স্কুল (বাঁও শাখা)		খণ্ডৰ অন্তৰ্গত সহায়ক ভোটগ্ৰহন কেন্দ্ৰৰ সংখ্যা :	0																		
ভোটগ্ৰহন কেন্দ্ৰৰ ঠিকনা :																					
১২৩ নং ধমধমা জুনিয়ৰ বেচিক স্কুল, ৰুম নং ২, ধমধমা, নলবাৰী																					
4. ভোটাৰৰ সংখ্যা																					
আৰম্ভনি ক্ৰমিক নং	শেষ ক্ৰমিক নং	মুঠ ভোটাৰ																			
		পুৰুষ	মহিলা	৩য় লিঙ্গ	মুঠ																
1	708	349	320	0	669																

নিৰ্বাচক পঞ্জীয়ন বিষয়াৰ স্বাক্ষৰ



Nazri Naksha



Google Map View



Polling Station Building Front View



ভোটগ্ৰহন কেন্দ্ৰৰ সন্মুখৰ দৃশ্য



Cad View

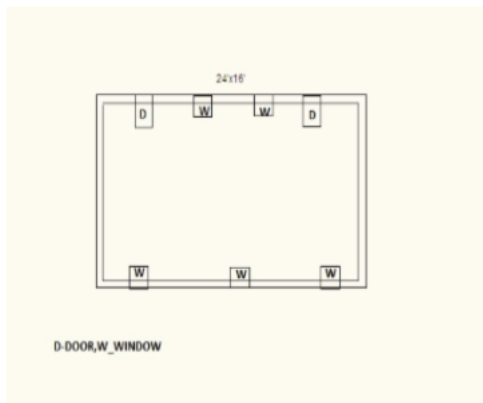

Key MAP View

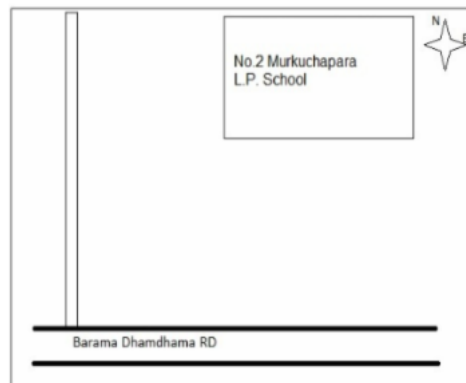

<p>R2 1 WXD0012021</p> <p>নাম : বুলি বৰুৱা পিতাৰ নাম: মুকুন্দ বৰুৱা ঘৰ নং : 56 বয়স : 20 লিঙ্গ : মহিলা</p> <p>ফটো উপলব্ধ</p>	<p>2 LQW1927464</p> <p>নাম : বহমান আলী পিতাৰ নাম: কুদ্ৰত আলী ঘৰ নং : 120 বয়স : 49 লিঙ্গ : পুৰুষ</p> <p>ফটো উপলব্ধ</p>	<p>R 3 LQW1555630</p> <p>নাম : নজৰ হক পিতাৰ নাম: বহমান আলী ঘৰ নং : 120 বয়স : 22 লিঙ্গ : পুৰুষ</p> <p>ফটো উপলব্ধ</p>
<p>4 LQW0187401</p> <p>নাম : নেকিবুল জামান পিতাৰ নাম: নুৰাদ্দিন আহমেদ ঘৰ নং : 142 বয়স : 26 লিঙ্গ : পুৰুষ</p> <p>ফটো উপলব্ধ</p>	<p>S2 5 LQW0489161</p> <p>নাম : ভাস্কৰ বৈশ্য পিতাৰ নাম: ৰঘু নাথ বৈশ্য ঘৰ নং : 178 বয়স : 30 লিঙ্গ : পুৰুষ</p> <p>ফটো উপলব্ধ</p>	<p>6 WXD0029645</p> <p>নাম : নিয়ৰ ডেকা পিতাৰ নাম: বাৰেন ডেকা ঘৰ নং : 200 এ বয়স : 21 লিঙ্গ : পুৰুষ</p> <p>ফটো উপলব্ধ</p>
<p>S 7 WXD0014530</p> <p>নাম : মনজিৎ ডেকা পিতাৰ নাম: বশিষ্ঠ ডেকা ঘৰ নং : 200 (ক) বয়স : 20 লিঙ্গ : পুৰুষ</p> <p>ফটো উপলব্ধ</p>	<p>8 LQW0455303</p> <p>নাম : হৰিদাস দেব নাথ পিতাৰ নাম: ধৰণি দেব নাথ ঘৰ নং : 207 বয়স : 52 লিঙ্গ : পুৰুষ</p> <p>ফটো উপলব্ধ</p>	<p>9 LQW0460261</p> <p>নাম : দিপালি দেবী স্বামীৰ নাম: হৰিদাস দেব নাথ ঘৰ নং : 207 বয়স : 46 লিঙ্গ : মহিলা</p> <p>ফটো উপলব্ধ</p>
<p>10 WXD0003327</p> <p>নাম : দিশ্টি দেবী পিতাৰ নাম: হৰিদাস দেবনাথ ঘৰ নং : 207 বয়স : 20 লিঙ্গ : মহিলা</p> <p>ফটো উপলব্ধ</p>	<p>11 WXD0133108</p> <p>নাম : মনালিছা দেবী পিতাৰ নাম: হৰিদাস দেবনাথ ঘৰ নং : 207 বয়স : 19 লিঙ্গ : মহিলা</p> <p>ফটো উপলব্ধ</p>	<p>R 12 LQW1482363</p> <p>নাম : ৰুকিয়া বেগম পিতাৰ নাম: আৰেনুৰ আলী ঘৰ নং : 224 বয়স : 22 লিঙ্গ : মহিলা</p> <p>ফটো উপলব্ধ</p>
<p>S 13 LQW0187674</p> <p>নাম : মাৰ্জিনা ইছলাম হক স্বামীৰ নাম: নুৰইছলাম হক ঘৰ নং : 267 বয়স : 31 লিঙ্গ : মহিলা</p> <p>ফটো উপলব্ধ</p>	<p>S 14 LQW0524934</p> <p>নাম : ইকৰামুল হুছেইন পিতাৰ নাম: আদৰ ৰাইম ঘৰ নং : 287 বয়স : 23 লিঙ্গ : পুৰুষ</p> <p>ফটো উপলব্ধ</p>	<p>S 15 LQW0281071</p> <p>নাম : কৰবী বাৰ্মন ৰেডো স্বামীৰ নাম: ধৰ্মেন্দ্ৰ বড়ো ঘৰ নং : 269 বয়স : 26 লিঙ্গ : মহিলা</p> <p>ফটো উপলব্ধ</p>
<p># 16 LQW0479352</p> <p>নাম : ফৰিদা বেগম স্বামীৰ নাম: মতিউৰ ৰহমান ঘৰ নং : 298 বয়স : 28 লিঙ্গ : মহিলা</p> <p>ফটো উপলব্ধ</p>	<p>17 LQW2012631</p> <p>নাম : নুৰুল হক পিতাৰ নাম: নিজাম আলী ঘৰ নং : 302 বয়স : 22 লিঙ্গ : পুৰুষ</p> <p>ফটো উপলব্ধ</p>	<p>18 LQW0195123</p> <p>নাম : অমিনা বেগম স্বামীৰ নাম: জলীল আলী ঘৰ নং : 303 বয়স : 29 লিঙ্গ : মহিলা</p> <p>ফটো উপলব্ধ</p>
<p>19 LQW1158054</p> <p>নাম : মীনা বেগম স্বামীৰ নাম: নুৰ হুছেইন আলী ঘৰ নং : 309 বয়স : 27 লিঙ্গ : মহিলা</p> <p>ফটো উপলব্ধ</p>	<p>20 LQW0488114</p> <p>নাম : তাইজদ্দীন আলী পিতাৰ নাম: মহম্মদ খালেক আলী ঘৰ নং : 311 বয়স : 25 লিঙ্গ : পুৰুষ</p> <p>ফটো উপলব্ধ</p>	<p>21 WXD0047753</p> <p>নাম : ধৰ্মজ্যোতি দাস পিতাৰ নাম: বিজয় ৰবি দাস ঘৰ নং : 366 বয়স : 20 লিঙ্গ : পুৰুষ</p> <p>ফটো উপলব্ধ</p>
<p>22 LQW7244602</p> <p>নাম : ৰবুল আলী পিতাৰ নাম: ছায়েদ আলী ঘৰ নং : ৩৭২ বয়স : 33 লিঙ্গ : পুৰুষ</p> <p>ফটো উপলব্ধ</p>	<p>23 LQW0215921</p> <p>নাম : ইকৰাম আলী পিতাৰ নাম: হাচিম আলী ঘৰ নং : ৩৭২ বয়স : 27 লিঙ্গ : পুৰুষ</p> <p>ফটো উপলব্ধ</p>	<p>24 LQW7239001</p> <p>নাম : হাচিম আলী পিতাৰ নাম: নদিয়াৰ আলী ঘৰ নং : ৩৭২ক বয়স : 53 লিঙ্গ : পুৰুষ</p> <p>ফটো উপলব্ধ</p>
<p>25 LQW7239012</p> <p>নাম : অনিমা বিবি স্বামীৰ নাম: হাচিম আলী ঘৰ নং : ৩৭২ক বয়স : 46 লিঙ্গ : মহিলা</p> <p>ফটো উপলব্ধ</p>	<p>26 LQW7239089</p> <p>নাম : পাৰুল বাদ্যকৰ পিতাৰ নাম: গেন্দু ঘৰ নং : ৩৭৪ বয়স : 73 লিঙ্গ : মহিলা</p> <p>ফটো উপলব্ধ</p>	<p>27 LQW7239090</p> <p>নাম : হাৰিমায়া বাদ্যকৰ পিতাৰ নাম: ৰাইছন ঘৰ নং : ৩৭৪ বয়স : 56 লিঙ্গ : পুৰুষ</p> <p>ফটো উপলব্ধ</p>
<p>28 LQW7239103</p> <p>নাম : শান্তী বাদ্যকৰ স্বামীৰ নাম: ৰাইছন ঘৰ নং : ৩৭৪ বয়স : 53 লিঙ্গ : মহিলা</p> <p>ফটো উপলব্ধ</p>	<p>29 LQW7244248</p> <p>নাম : নকুল বাদ্যকৰ মাতৃৰ নাম: পাৰো বাদ্যকৰ ঘৰ নং : ৩৭৪ বয়স : 36 লিঙ্গ : পুৰুষ</p> <p>ফটো উপলব্ধ</p>	<p>30 LQW7243825</p> <p>নাম : তুলসী বাদ্যকৰ অন্যান্য: নকুল বাদ্যকৰ ঘৰ নং : ৩৭৪ বয়স : 33 লিঙ্গ : মহিলা</p> <p>ফটো উপলব্ধ</p>



31 নাম : ভাৰতি দাস পিতাৰ নাম: প্ৰভাত দাস ঘৰ নং : ৩৭৪ বয়স : 27 লিঙ্গ : মহিলা	LQW0215905 ফটো উপলব্ধ	32 নাম : মহিৰ আলী পিতাৰ নাম: চফেদ ঘৰ নং : ৩৭৫ বয়স : 58 লিঙ্গ : পুৰুষ	LQW7239114 ফটো উপলব্ধ	33 নাম : ছাবেৰ আলী পিতাৰ নাম: চফেদ ঘৰ নং : ৩৭৫ বয়স : 53 লিঙ্গ : পুৰুষ	LQW7239125 ফটো উপলব্ধ
34 নাম : মিছমা বিবি স্বামীৰ নাম: ছাবেৰ ঘৰ নং : ৩৭৫ বয়স : 43 লিঙ্গ : মহিলা	LQW7239136 ফটো উপলব্ধ	35 নাম : চাইফো আলী পিতাৰ নাম: চফেদ ঘৰ নং : ৩৭৫ বয়স : 43 লিঙ্গ : পুৰুষ	LQW7239158 ফটো উপলব্ধ	36 নাম : আমিনা বেগম স্বামীৰ নাম: মাহিৰ আলী ঘৰ নং : ৩৭৫ বয়স : 35 লিঙ্গ : মহিলা	LQW1927737 ফটো উপলব্ধ
37 নাম : আফিয়া বেগম স্বামীৰ নাম: আজিত আলী ঘৰ নং : ৩৭৫ বয়স : 34 লিঙ্গ : মহিলা	LQW0318758 ফটো উপলব্ধ	38 নাম : চকিনা বিবি স্বামীৰ নাম: খৰছেদ আলী ঘৰ নং : ৩৭৬ বয়স : 56 লিঙ্গ : মহিলা	LQW7239169 ফটো উপলব্ধ	39 নাম : খাইবৰ আলী পিতাৰ নাম: বস্তুম ঘৰ নং : ৩৭৬ বয়স : 53 লিঙ্গ : পুৰুষ	LQW7239170 ফটো উপলব্ধ
40 নাম : লতিফ আলী পিতাৰ নাম: বস্তুম আলী ঘৰ নং : ৩৭৬ বয়স : 44 লিঙ্গ : পুৰুষ	LQW7239205 ফটো উপলব্ধ	41 নাম : বুমী বিবি স্বামীৰ নাম: খাইবৰ আলী ঘৰ নং : ৩৭৬ বয়স : 42 লিঙ্গ : মহিলা	LQW7239181 ফটো উপলব্ধ	42 নাম : কুতুব আলী পিতাৰ নাম: খৰছেদ আলী ঘৰ নং : ৩৭৬ বয়স : 38 লিঙ্গ : পুৰুষ	LQW7239216 ফটো উপলব্ধ
43 নাম : কুদ্দুছ আলী পিতাৰ নাম: খৰছেদ আলী ঘৰ নং : ৩৭৬ বয়স : 36 লিঙ্গ : পুৰুষ	LQW7239238 ফটো উপলব্ধ	44 নাম : চাবিনা ইয়াছমিন পিতাৰ নাম: খালিলৰ বহমান ঘৰ নং : 376 বয়স : 27 লিঙ্গ : মহিলা	LQW0460592 ফটো উপলব্ধ	45 নাম : জেচমিন বেগম স্বামীৰ নাম: কুদ্দুছ আলী ঘৰ নং : 376 বয়স : 24 লিঙ্গ : মহিলা	HFV0591842 ফটো উপলব্ধ
46 নাম : বশিা বেগম পিতাৰ নাম: খয়বৰ আলী ঘৰ নং : 376 বয়স : 21 লিঙ্গ : মহিলা	WXD0138768 ফটো উপলব্ধ	47 নাম : বিংকী বেগম পিতাৰ নাম: খয়বৰ আলী ঘৰ নং : 376 বয়স : 20 লিঙ্গ : মহিলা	WXD0139238 ফটো উপলব্ধ	48 নাম : ছায়েৰা বিবি স্বামীৰ নাম: খালিল আলী ঘৰ নং : ৩৭৬ক বয়স : 44 লিঙ্গ : মহিলা	LQW7239272 ফটো উপলব্ধ
49 নাম : চাহনুৰ আলী পিতাৰ নাম: চেকেণ্ডাৰ ঘৰ নং : ৩৭৭ বয়স : 60 লিঙ্গ : পুৰুষ	LQW7239307 ফটো উপলব্ধ	50 নাম : ফৰিদা বিবি স্বামীৰ নাম: চলোমান আলী ঘৰ নং : ৩৭৭ বয়স : 58 লিঙ্গ : মহিলা	LQW7239294 ফটো উপলব্ধ	51 নাম : নাজাণীৰা বেগম স্বামীৰ নাম: চাহনুৰ আলী ঘৰ নং : ৩৭৭ বয়স : 40 লিঙ্গ : মহিলা	LQW7244613 ফটো উপলব্ধ
52 নাম : ইস্তাজ আলী পিতাৰ নাম: চোহৰাব আলী ঘৰ নং : 377 বয়স : 37 লিঙ্গ : পুৰুষ	HFV2355682 ফটো উপলব্ধ	53 নাম : সণীৱাৰা বিবি স্বামীৰ নাম: ইস্তাজ আলী ঘৰ নং : 377 বয়স : 37 লিঙ্গ : মহিলা	WXD0122424 ফটো উপলব্ধ	54 নাম : ফাইজুৰ বহমান পিতাৰ নাম: চলোমান আলী ঘৰ নং : ৩৭৭ বয়স : 32 লিঙ্গ : পুৰুষ	LQW0088187 ফটো উপলব্ধ
55 নাম : হবিবৰ বহমান পিতাৰ নাম: চলোমান ঘৰ নং : ৩৭৭ বয়স : 30 লিঙ্গ : পুৰুষ	LQW7239318 ফটো উপলব্ধ	56 নাম : বুমা বেগম স্বামীৰ নাম: তাইজুদ্দিন আহমেদ ঘৰ নং : ৩৭৭ বয়স : 28 লিঙ্গ : মহিলা	LQW0503193 ফটো উপলব্ধ	57 নাম : চহৰাব আলী পিতাৰ নাম: চেকেণ্ডাৰ ঘৰ নং : ৩৭৭ক বয়স : 64 লিঙ্গ : পুৰুষ	LQW7239329 ফটো উপলব্ধ
E 58 নাম : বহিমা বিবি স্বামীৰ নাম: চহৰাব আলী ঘৰ নং : ৩৭৭ক বয়স : 50 লিঙ্গ : মহিলা	LQW7239330 ফটো উপলব্ধ	59 নাম : চিৰাজ আলী পিতাৰ নাম: চমচেৰ আলী ঘৰ নং : ৩৭৯ বয়স : 66 লিঙ্গ : পুৰুষ	LQW7239352 ফটো উপলব্ধ	60 নাম : আমিনুল ইছলাম পিতাৰ নাম: চিৰাজ ঘৰ নং : ৩৭৯ বয়স : 36 লিঙ্গ : পুৰুষ	LQW7239374 ফটো উপলব্ধ



61 নাম : বুকচান্না বেগম পিতাৰ নাম: চিৰাজ ঘৰ নং : ৩৭৯ বয়স : 36 লিঙ্গ : মহিলা	LQW7239385 ফটো উপলব্ধ	62 নাম : সাদাম হুচেইন পিতাৰ নাম: চিৰাজ আলী ঘৰ নং : ৩৭৯ বয়স : 32 লিঙ্গ : পুৰুষ	LQW0248856 ফটো উপলব্ধ	63 নাম : ইমৰান আলী পিতাৰ নাম: চিৰাজ আলী ঘৰ নং : ৩৭৯ বয়স : 30 লিঙ্গ : পুৰুষ	LQW0248906 ফটো উপলব্ধ
64 নাম : বীমা বিবি স্বামীৰ নাম: অমিনুল ইছলাম ঘৰ নং : 379 বয়স : 28 লিঙ্গ : মহিলা	LQW0196204 ফটো উপলব্ধ	65 নাম : বেশিন চুলতানা স্বামীৰ নাম: ছাদাম হুচেইন ঘৰ নং : 379 বয়স : 19 লিঙ্গ : মহিলা	WXD0090316 ফটো উপলব্ধ	66 নাম : মাইজান বিবি স্বামীৰ নাম: জমিৰ ঘৰ নং : ৩৫০ বয়স : 58 লিঙ্গ : মহিলা	LQW7239409 ফটো উপলব্ধ
67 নাম : ভয়নৰ আলী পিতাৰ নাম: জমিৰ আলী ঘৰ নং : ৩৫০ বয়স : 35 লিঙ্গ : পুৰুষ	LQW0088617 ফটো উপলব্ধ	68 নাম : মৰ্জিনা বিবি স্বামীৰ নাম: হাছেৰ আলী ঘৰ নং : ৩৫১ বয়স : 44 লিঙ্গ : মহিলা	LQW7239432 ফটো উপলব্ধ	69 নাম : মফিজ আলী পিতাৰ নাম: আশ্রফ আলী ঘৰ নং : ৩৫১ বয়স : 42 লিঙ্গ : পুৰুষ	LQW7239465 ফটো উপলব্ধ
70 নাম : মৰ্জিনা বিবি স্বামীৰ নাম: মতিৰ ঘৰ নং : ৩৫১ বয়স : 39 লিঙ্গ : মহিলা	LQW7239454 ফটো উপলব্ধ	71 নাম : মতিউৰ বহমান পিতাৰ নাম: আশ্রফ ঘৰ নং : 381 বয়স : 38 লিঙ্গ : পুৰুষ	LQW0219550 ফটো উপলব্ধ	72 নাম : জালাল আলী পিতাৰ নাম: আশ্রফ ঘৰ নং : ৩৫১ বয়স : 36 লিঙ্গ : পুৰুষ	LQW7239476 ফটো উপলব্ধ
73 নাম : ইয়াচমিনা বিবি স্বামীৰ নাম: মফিজ আলী ঘৰ নং : ৩৫১ বয়স : 32 লিঙ্গ : মহিলা	LQW0088666 ফটো উপলব্ধ	74 নাম : মজিবৰ বহমান পিতাৰ নাম: হাছেৰ আলী ঘৰ নং : ৩৫১ বয়স : 26 লিঙ্গ : পুৰুষ	LQW0318931 ফটো উপলব্ধ	75 নাম : মমিনা বেগম পিতাৰ নাম: মতিউৰ বহমান ঘৰ নং : 381 বয়স : 19 লিঙ্গ : মহিলা	WXD0119164 ফটো উপলব্ধ
76 নাম : বুৰুল আলী পিতাৰ নাম: আমিৰ আলী ঘৰ নং : ৩৫২ বয়স : 37 লিঙ্গ : পুৰুষ	LQW7239487 ফটো উপলব্ধ	77 নাম : জনমনি বেগম স্বামীৰ নাম: বুৰুল আলী ঘৰ নং : ৩৫২ বয়স : 37 লিঙ্গ : মহিলা	LQW1927453 ফটো উপলব্ধ	S 78 নাম : ফৰিদ আলী পিতাৰ নাম: আমিৰ আলী ঘৰ নং : ৩৫২ বয়স : 35 লিঙ্গ : পুৰুষ	LQW7239498 ফটো উপলব্ধ
79 নাম : বাকিয়াল আলি পিতাৰ নাম: আব্দুল আলি ঘৰ নং : ৩৫৩ বয়স : 29 লিঙ্গ : পুৰুষ	LQW0215780 ফটো উপলব্ধ	80 নাম : বাবিয়া বিবি স্বামীৰ নাম: চফুৰ ঘৰ নং : ৩৫৪ বয়স : 78 লিঙ্গ : মহিলা	LQW7239501 ফটো উপলব্ধ	81 নাম : আমজাদ আলী পিতাৰ নাম: চফুৰ আলী ঘৰ নং : ৩৫৪ বয়স : 50 লিঙ্গ : পুৰুষ	LQW7239534 ফটো উপলব্ধ
82 নাম : তাজমা বিবি স্বামীৰ নাম: আমজাদ আলী ঘৰ নং : ৩৫৪ বয়স : 44 লিঙ্গ : মহিলা	LQW7239545 ফটো উপলব্ধ	83 নাম : নিজামুদ্দিন হক চৌধুৰী পিতাৰ নাম: আমজাদ আলী ঘৰ নং : 384 বয়স : 24 লিঙ্গ : পুৰুষ	WXD0088187 ফটো উপলব্ধ	84 নাম : তইনৰ আলী পিতাৰ নাম: জুজু শেখ ঘৰ নং : ৩৫৫ বয়স : 76 লিঙ্গ : পুৰুষ	LQW7239567 ফটো উপলব্ধ
E 85 নাম : বৌছানৰ বিবি স্বামীৰ নাম: ভয়নৰ ঘৰ নং : ৩৫৫ বয়স : 70 লিঙ্গ : মহিলা	LQW7239578 ফটো উপলব্ধ	86 নাম : হিম আলী পিতাৰ নাম: তইনৰ আলী ঘৰ নং : ৩৫৫ বয়স : 47 লিঙ্গ : পুৰুষ	LQW0321026 ফটো উপলব্ধ	87 নাম : মাইকন বিবি পিতাৰ নাম: তইনৰ আলী ঘৰ নং : ৩৫৫ বয়স : 43 লিঙ্গ : মহিলা	LQW0316497 ফটো উপলব্ধ
88 নাম : বুৰুল আলী পিতাৰ নাম: হেমো আলী ঘৰ নং : 385 বয়স : 31 লিঙ্গ : পুৰুষ	LQW1132067 ফটো উপলব্ধ	S 89 নাম : ফজিলা বেগম পিতাৰ নাম: হেমো আলী ঘৰ নং : 385 বয়স : 30 লিঙ্গ : মহিলা	LQW1132034 ফটো উপলব্ধ	E 90 নাম : হজৰত আলী পিতাৰ নাম: ইদ্র ঘৰ নং : ৩৫৬ বয়স : 73 লিঙ্গ : পুৰুষ	LQW7239589 ফটো উপলব্ধ



91 নাম : হাছিম বিবি স্বামীৰ নাম: হজৰত ঘৰ নং : ৩৮৬ বয়স : 63 লিঙ্গ : মহিলা	LQW7239590 ফটো উপলব্ধ	92 নাম : বহমান আলী পিতাৰ নাম: হজৰত আলী ঘৰ নং : ৩৮৬ বয়স : 53 লিঙ্গ : পুৰুষ	LQW7239603 ফটো উপলব্ধ	93 নাম : ফৰমান আলী পিতাৰ নাম: হজৰত আলী ঘৰ নং : ৩৮৬ বয়স : 46 লিঙ্গ : পুৰুষ	LQW7239625 ফটো উপলব্ধ
R 94 নাম : ফৰিদা বেগম পিতাৰ নাম: বিতু আলী ঘৰ নং : ৩৮৬ বয়স : 45 লিঙ্গ : মহিলা	LQW7239658 ফটো উপলব্ধ	95 নাম : নাজমা বিবি স্বামীৰ নাম: বহমান আলী ঘৰ নং : ৩৮৬ বয়স : 43 লিঙ্গ : মহিলা	LQW7239614 ফটো উপলব্ধ	96 নাম : তছলিমা বিবি স্বামীৰ নাম: ফৰমান আলী ঘৰ নং : ৩৮৬ বয়স : 40 লিঙ্গ : মহিলা	LQW7239636 ফটো উপলব্ধ
97 নাম : অচমান আলী পিতাৰ নাম: হজৰত আলী ঘৰ নং : ৩৮৬ বয়স : 40 লিঙ্গ : পুৰুষ	LQW7239647 ফটো উপলব্ধ	98 নাম : তাজনুৰ আলী পিতাৰ নাম: ফৰমান আলী ঘৰ নং : 386 বয়স : 35 লিঙ্গ : পুৰুষ	LQW1122092 ফটো উপলব্ধ	99 নাম : চাফিয়া বিবি স্বামীৰ নাম: অচমান আলি ঘৰ নং : ৩৮৬ বয়স : 32 লিঙ্গ : মহিলা	LQW0192013 ফটো উপলব্ধ
100 নাম : ইয়াছমিন চুলতানা স্বামীৰ নাম: তাজনুৰ আলী ঘৰ নং : 386 বয়স : 26 লিঙ্গ : মহিলা	WXD0125740 ফটো উপলব্ধ	101 নাম : আস্থিয়া বিবি স্বামীৰ নাম: ইছলাম আলী ঘৰ নং : 387 বয়স : 58 লিঙ্গ : মহিলা	LQW7239670 ফটো উপলব্ধ	102 নাম : বাতুল আলী পিতাৰ নাম: ইছলাম আলী ঘৰ নং : 387 বয়স : 40 লিঙ্গ : পুৰুষ	LQW7239681 ফটো উপলব্ধ
103 নাম : বাজুল আলী পিতাৰ নাম: ইছলাম ঘৰ নং : ৩৮৭ বয়স : 37 লিঙ্গ : পুৰুষ	LQW7239692 ফটো উপলব্ধ	104 নাম : আমিনা বেগম স্বামীৰ নাম: বাজুল আলী ঘৰ নং : ৩৮৭ বয়স : 31 লিঙ্গ : মহিলা	LQW0089359 ফটো উপলব্ধ	105 নাম : মালা বেগম স্বামীৰ নাম: ইয়াকুব আলী ঘৰ নং : ৩৮৭ বয়স : 30 লিঙ্গ : মহিলা	LQW0248989 ফটো উপলব্ধ
106 নাম : ইন্স্টাজ আলী পিতাৰ নাম: ইছলাম আলী ঘৰ নং : 387 বয়স : 30 লিঙ্গ : পুৰুষ	LQW0089367 ফটো উপলব্ধ	107 নাম : ববুল আলী পিতাৰ নাম: জয়নাল আলী ঘৰ নং : ৩৮৮ বয়স : 35 লিঙ্গ : পুৰুষ	LQW0089409 ফটো উপলব্ধ	108 নাম : জিন্তু আলী পিতাৰ নাম: জয়নাল আলী ঘৰ নং : ৩৮৮ বয়স : 33 লিঙ্গ : পুৰুষ	LQW0089417 ফটো উপলব্ধ
109 নাম : মন্তু আলী পিতাৰ নাম: জয়নাল আলী ঘৰ নং : ৩৮৮ বয়স : 32 লিঙ্গ : পুৰুষ	LQW0321299 ফটো উপলব্ধ	110 নাম : হাছিনা বেগম স্বামীৰ নাম: জিন্তু আলী ঘৰ নং : ৩৮৮ বয়স : 29 লিঙ্গ : মহিলা	LQW0313635 ফটো উপলব্ধ	111 নাম : মৰ্জিনা বেগম পিতাৰ নাম: মন্তু আলী ঘৰ নং : ৩৮৮ বয়স : 27 লিঙ্গ : মহিলা	LQW0316455 ফটো উপলব্ধ
E 112 নাম : তয়বুল্লা আলী পিতাৰ নাম: মাকুম ঘৰ নং : ৩৮৯ বয়স : 78 লিঙ্গ : পুৰুষ	LQW7239738 ফটো উপলব্ধ	113 নাম : হালিমা বিবি স্বামীৰ নাম: তয়বুল্লা ঘৰ নং : ৩৮৯ বয়স : 68 লিঙ্গ : মহিলা	LQW7239749 ফটো উপলব্ধ	114 নাম : আব্দুল আলী পিতাৰ নাম: তয়বুল্লা ঘৰ নং : ৩৮৯ বয়স : 53 লিঙ্গ : পুৰুষ	LQW7239750 ফটো উপলব্ধ
115 নাম : মঃজয়নাল আলী পিতাৰ নাম: তয়াব আলী ঘৰ নং : ৩৮৯ বয়স : 53 লিঙ্গ : পুৰুষ	LQW7239772 ফটো উপলব্ধ	116 নাম : বিজু বেগম স্বামীৰ নাম: আব্দুল ঘৰ নং : ৩৮৯ বয়স : 48 লিঙ্গ : মহিলা	LQW7239761 ফটো উপলব্ধ	117 নাম : মিৰ বিবি স্বামীৰ নাম: জয়নাল আলী ঘৰ নং : ৩৮৯ বয়স : 43 লিঙ্গ : মহিলা	LQW7239783 ফটো উপলব্ধ
118 নাম : অহেদ আলী পিতাৰ নাম: আব্দুল আলী ঘৰ নং : ৩৮৯ বয়স : 32 লিঙ্গ : পুৰুষ	LQW7244668 ফটো উপলব্ধ	119 নাম : আৰ্জিনা বিবি স্বামীৰ নাম: অহেদ আলী ঘৰ নং : ৩৮৯ বয়স : 30 লিঙ্গ : মহিলা	LQW7244646 ফটো উপলব্ধ	120 নাম : ইলমুন নেহাৰ স্বামীৰ নাম: বাকিয়াল আলী ঘৰ নং : 389 বয়স : 22 লিঙ্গ : মহিলা	LQW2021400 ফটো উপলব্ধ



121 নাম : বাবুল আলী পিতাৰ নাম: আমিৰ ঘৰ নং : ৩৯০ বয়স : 53 লিঙ্গ : পুৰুষ	LQW7239794 ফটো উপলব্ধ	122 নাম : বফিজান বিবি স্বামীৰ নাম: বাবুল ঘৰ নং : ৩৯০ বয়স : 43 লিঙ্গ : মহিলা	LQW7239807 ফটো উপলব্ধ	123 নাম : বফিকুল আলী পিতাৰ নাম: বাবুল আলী ঘৰ নং : ৩৯০ বয়স : 30 লিঙ্গ : পুৰুষ	LQW0318345 ফটো উপলব্ধ
124 নাম : বুবুল আলী পিতাৰ নাম: বাবুল আলী ঘৰ নং : 390 বয়স : 29 লিঙ্গ : পুৰুষ	LQW0287136 ফটো উপলব্ধ	125 নাম : চাহিদা খাটুন স্বামীৰ নাম: বফিকুল আলী ঘৰ নং : 390 বয়স : 22 লিঙ্গ : মহিলা	WXD0021311 ফটো উপলব্ধ	126 নাম : জালাল আলী পিতাৰ নাম: হাৰেজ আলী ঘৰ নং : ৩৯১ বয়স : 53 লিঙ্গ : পুৰুষ	LQW7239818 ফটো উপলব্ধ
127 নাম : লালবান বিবি স্বামীৰ নাম: জালাল ঘৰ নং : ৩৯১ বয়স : 43 লিঙ্গ : মহিলা	LQW7239829 ফটো উপলব্ধ	128 নাম : চাফি যা বিবি স্বামীৰ নাম: চাদেৰ ঘৰ নং : ৩৯২ বয়স : 66 লিঙ্গ : মহিলা	LQW7239852 ফটো উপলব্ধ	129 নাম : কাদেৰ আলী পিতাৰ নাম: চাদেৰ আলী ঘৰ নং : ৩৯২ বয়স : 45 লিঙ্গ : পুৰুষ	LQW7239863 ফটো উপলব্ধ
130 নাম : আলমিনা বিবি স্বামীৰ নাম: চাজাহান আলী ঘৰ নং : ৩৯২ বয়স : 37 লিঙ্গ : মহিলা	LQW7244088 ফটো উপলব্ধ	S 131 নাম : আনোৱাৰা বিবি স্বামীৰ নাম: কাদেৰ আলী ঘৰ নং : ৩৯২ বয়স : 36 লিঙ্গ : মহিলা	LQW7244066 ফটো উপলব্ধ	132 নাম : কলচুম বেগম পিতাৰ নাম: হুছেইন আলী ঘৰ নং : 392 বয়স : 23 লিঙ্গ : মহিলা	LQW1560994 ফটো উপলব্ধ
133 নাম : নাজমুন নেহাৰ পিতাৰ নাম: কুদ্ৰত আলী ঘৰ নং : 392 বয়স : 22 লিঙ্গ : মহিলা	LQW1491133 ফটো উপলব্ধ	134 নাম : চহিদুল ইছলাম পিতাৰ নাম: কুদ্ৰত আলী ঘৰ নং : 392 বয়স : 20 লিঙ্গ : পুৰুষ	WXD0033035 ফটো উপলব্ধ	135 নাম : কুদ্ৰত আলী পিতাৰ নাম: আব্দুল কাদেৰ ঘৰ নং : ৩৯২ক বয়স : 48 লিঙ্গ : পুৰুষ	LQW7239896 ফটো উপলব্ধ
136 নাম : হুছেইন আলী পিতাৰ নাম: কাহেম আলী ঘৰ নং : ৩৯২ক বয়স : 46 লিঙ্গ : পুৰুষ	LQW7239910 ফটো উপলব্ধ	137 নাম : ছামচুন নেহাৰ স্বামীৰ নাম: কুদ্ৰত আলী ঘৰ নং : ৩৯২ক বয়স : 43 লিঙ্গ : মহিলা	LQW7239909 ফটো উপলব্ধ	138 নাম : মৰ্জিনা বিবি স্বামীৰ নাম: হুছেইন আলী ঘৰ নং : ৩৯২ক বয়স : 40 লিঙ্গ : মহিলা	LQW7239921 ফটো উপলব্ধ
139 নাম : আকবৰ আলী পিতাৰ নাম: আকাছ ঘৰ নং : ৩৯৩ বয়স : 68 লিঙ্গ : পুৰুষ	LQW7239932 ফটো উপলব্ধ	140 নাম : ফাতেমা বিবি স্বামীৰ নাম: আকবৰ ঘৰ নং : ৩৯৩ বয়স : 54 লিঙ্গ : মহিলা	LQW7239943 ফটো উপলব্ধ	141 নাম : আজিজৰ আলী পিতাৰ নাম: আকবৰ আলী ঘৰ নং : ৩৯৩ বয়স : 36 লিঙ্গ : পুৰুষ	LQW7244680 ফটো উপলব্ধ
142 নাম : জাকিৰ আলী পিতাৰ নাম: আকবৰ আলী ঘৰ নং : ৩৯৩ বয়স : 28 লিঙ্গ : পুৰুষ	LQW0090357 ফটো উপলব্ধ	143 নাম : নাজিৰ আলী পিতাৰ নাম: মছুৰ ঘৰ নং : ৩৯৪ বয়স : 68 লিঙ্গ : পুৰুষ	LQW7239954 ফটো উপলব্ধ	144 নাম : বুকিয়া বিবি স্বামীৰ নাম: নাজিৰ ঘৰ নং : ৩৯৪ বয়স : 63 লিঙ্গ : মহিলা	LQW7239965 ফটো উপলব্ধ
145 নাম : ৰাজু আলী পিতাৰ নাম: নাজিৰ ঘৰ নং : ৩৯৪ বয়স : 36 লিঙ্গ : পুৰুষ	LQW7239976 ফটো উপলব্ধ	146 নাম : ৰাজীৱ আলী পিতাৰ নাম: নাজিৰ আলী ঘৰ নং : ৩৯৪ বয়স : 35 লিঙ্গ : পুৰুষ	LQW0217414 ফটো উপলব্ধ	147 নাম : বুবি বেগম পিতাৰ নাম: আজগড় আলী ঘৰ নং : 394 বয়স : 31 লিঙ্গ : মহিলা	GVT2111435 ফটো উপলব্ধ
148 নাম : জব্বাৰ আলী পিতাৰ নাম: নাজিৰ আলী ঘৰ নং : ৩৯৪ বয়স : 28 লিঙ্গ : পুৰুষ	LQW0217323 ফটো উপলব্ধ	149 নাম : ববিদল হুছেইন পিতাৰ নাম: নৰইচলাম আলী ঘৰ নং : 394 বয়স : 28 লিঙ্গ : পুৰুষ	CGJ0051326 ফটো উপলব্ধ	150 নাম : মজিদা বেগম স্বামীৰ নাম: জব্বাৰ আলী ঘৰ নং : 394 বয়স : 25 লিঙ্গ : মহিলা	LQW0364521 ফটো উপলব্ধ



151 নাম : জমুনা বিবি স্বামীৰ নাম: মহিম ঘৰ নং : ৩৯৫ বয়স : 58 লিঙ্গ : মহিলা	LQW7239987 ফটো উপলব্ধ	152 নাম : নাচিবান বিবি স্বামীৰ নাম: মহিম ঘৰ নং : ৩৯৫ বয়স : 56 লিঙ্গ : মহিলা	LQW7239998 ফটো উপলব্ধ	153 নাম : মহছেন আলী পিতাৰ নাম: মহিম আলী ঘৰ নং : ৩৯৫ বয়স : 29 লিঙ্গ : পুৰুষ	LQW0333328 ফটো উপলব্ধ
S 154 নাম : জেচমিনা খাতুন স্বামীৰ নাম: মহছেন আলী ঘৰ নং : 395 বয়স : 22 লিঙ্গ : মহিলা	LQW1444272 ফটো উপলব্ধ	E 155 নাম : খলিল আলী পিতাৰ নাম: মনু ঘৰ নং : ৩৯৭ বয়স : 83 লিঙ্গ : পুৰুষ	LQW7240008 ফটো উপলব্ধ	156 নাম : ছমিৰ আলী পিতাৰ নাম: শুক্ৰা ঘৰ নং : ৩৯৮ বয়স : 70 লিঙ্গ : পুৰুষ	LQW7240031 ফটো উপলব্ধ
157 নাম : বাবিয়া বিবি স্বামীৰ নাম: ছমিৰ আলী ঘৰ নং : ৩৯৮ বয়স : 63 লিঙ্গ : মহিলা	LQW7240042 ফটো উপলব্ধ	158 নাম : মইনুল হক পিতাৰ নাম: ছমিৰ আলী ঘৰ নং : ৩৯৮ বয়স : 37 লিঙ্গ : পুৰুষ	LQW7240064 ফটো উপলব্ধ	159 নাম : চাইদুল ইছলাম পিতাৰ নাম: চমিৰ আলী ঘৰ নং : ৩৯৮ বয়স : 35 লিঙ্গ : পুৰুষ	LQW7244135 ফটো উপলব্ধ
160 নাম : আজিজুল হক পিতাৰ নাম: চমিৰ আলী ঘৰ নং : ৩৯৮ বয়স : 35 লিঙ্গ : পুৰুষ	LQW0249086 ফটো উপলব্ধ	161 নাম : মাজনী বেগম স্বামীৰ নাম: মইনুল হক ঘৰ নং : ৩৯৮ বয়স : 33 লিঙ্গ : মহিলা	LQW0318428 ফটো উপলব্ধ	162 নাম : হাওৰাজান বেগম অন্যান্য: ছাইফুদ্দিন আহমেদ ঘৰ নং : ৩৯৮ বয়স : 33 লিঙ্গ : মহিলা	LQW7243881 ফটো উপলব্ধ
163 নাম : হায়াতুন নেচা স্বামীৰ নাম: বহিম আলী ঘৰ নং : ৩৯৮ বয়স : 33 লিঙ্গ : মহিলা	LQW7244691 ফটো উপলব্ধ	164 নাম : মঃ চফিকুল ইছলাম পিতাৰ নাম: মঃ চমিৰ আলী ঘৰ নং : ৩৯৮ বয়স : 30 লিঙ্গ : পুৰুষ	LQW0249128 ফটো উপলব্ধ	165 নাম : আব্দুল মজিদ পিতাৰ নাম: ভয়নুৰ আলী ঘৰ নং : ৩৯৮ বয়স : 26 লিঙ্গ : পুৰুষ	LQW0322107 ফটো উপলব্ধ
166 নাম : ৰবি বেগম অন্যান্য: আব্দুল মজিদ ঘৰ নং : 398 বয়স : 23 লিঙ্গ : মহিলা	LQW1113778 ফটো উপলব্ধ	167 নাম : চহিদুল ইছলাম পিতাৰ নাম: আকবৰ আলী ঘৰ নং : 398 ক বয়স : 22 লিঙ্গ : পুৰুষ	LQW1504307 ফটো উপলব্ধ	168 নাম : ছাবজান বিবি স্বামীৰ নাম: আজগৰ আলী ঘৰ নং : ৩৯৮গ বয়স : 63 লিঙ্গ : মহিলা	LQW7240122 ফটো উপলব্ধ
169 নাম : ভইনুৰ আলী পিতাৰ নাম: ইছমাইল ঘৰ নং : ৩৯৮ক বয়স : 53 লিঙ্গ : পুৰুষ	LQW7240097 ফটো উপলব্ধ	170 নাম : আকবৰ আলী পিতাৰ নাম: আলিমুদ্দিন আলী ঘৰ নং : ৩৯৮ক বয়স : 48 লিঙ্গ : পুৰুষ	LQW7240075 ফটো উপলব্ধ	171 নাম : আমিনা বিবি স্বামীৰ নাম: ভইনুৰ আলী ঘৰ নং : ৩৯৮ক বয়স : 47 লিঙ্গ : মহিলা	LQW7240100 ফটো উপলব্ধ
172 নাম : ছাইফুদ্দিন আহমেদ পিতাৰ নাম: আজগৰ আলী ঘৰ নং : ৩৯৮গ বয়স : 42 লিঙ্গ : পুৰুষ	LQW7240133 ফটো উপলব্ধ	173 নাম : অকলিমা বিবি স্বামীৰ নাম: আকবৰ আলী ঘৰ নং : ৩৯৮ক বয়স : 40 লিঙ্গ : মহিলা	LQW7240086 ফটো উপলব্ধ	174 নাম : মঃ হামিদুল ইছলাম পিতাৰ নাম: ভইনুৰ আলী ঘৰ নং : ৩৯৮ক বয়স : 29 লিঙ্গ : পুৰুষ	LQW0249136 ফটো উপলব্ধ
175 নাম : আকবৰ আলী পিতাৰ নাম: উমাৰ ঘৰ নং : ৩৯৯ বয়স : 58 লিঙ্গ : পুৰুষ	LQW7240144 ফটো উপলব্ধ	176 নাম : ফুলছান বিবি স্বামীৰ নাম: আকবৰ ঘৰ নং : ৩৯৯ বয়স : 50 লিঙ্গ : মহিলা	LQW7240155 ফটো উপলব্ধ	177 নাম : নুৰ হুছেইন পিতাৰ নাম: আকবৰ আলী ঘৰ নং : ৩৯৯ বয়স : 37 লিঙ্গ : পুৰুষ	LQW0091017 ফটো উপলব্ধ
178 নাম : আনাৰ আলী পিতাৰ নাম: আকবৰ আলী ঘৰ নং : ৩৯৯ বয়স : 29 লিঙ্গ : পুৰুষ	LQW0091066 ফটো উপলব্ধ	179 নাম : মীনা বেগম স্বামীৰ নাম: ইছলাম আলী ঘৰ নং : 399 বয়স : 27 লিঙ্গ : মহিলা	LQW1528470 ফটো উপলব্ধ	180 নাম : চাইদুল আলী পিতাৰ নাম: আকবৰ আলী ঘৰ নং : 399 বয়স : 25 লিঙ্গ : পুৰুষ	LQW0195990 ফটো উপলব্ধ



181 নাম : মমী বিবি স্বামীৰ নাম: আনাৰ আলী ঘৰ নং : 399 বয়স : 22 লিঙ্গ : মহিলা	LQW1501907 ফটো উপলব্ধ	182 নাম : কুতুব আলী পিতাৰ নাম: গেনৰা ঘৰ নং : 800 বয়স : 78 লিঙ্গ : পুৰুষ	LQW7240166 ফটো উপলব্ধ	183 নাম : হুনাফা বিবি স্বামীৰ নাম: কুতুব ঘৰ নং : 800 বয়স : 68 লিঙ্গ : মহিলা	LQW7240177 ফটো উপলব্ধ
184 নাম : ছামচুল হক পিতাৰ নাম: কুতুব ঘৰ নং : 800 বয়স : 48 লিঙ্গ : পুৰুষ	LQW7240188 ফটো উপলব্ধ	185 নাম : বুমী বেগম স্বামীৰ নাম: ছামচুল হক ঘৰ নং : 800 বয়স : 43 লিঙ্গ : মহিলা	LQW7240199 ফটো উপলব্ধ	186 নাম : বাহুল আলী পিতাৰ নাম: ছামচুল হক ঘৰ নং : 400 বয়স : 26 লিঙ্গ : পুৰুষ	LQW1543412 ফটো উপলব্ধ
187 নাম : পিংকি বেগম স্বামীৰ নাম: বাহুল আলী ঘৰ নং : 400 বয়স : 23 লিঙ্গ : মহিলা	LQW1560853 ফটো উপলব্ধ	188 নাম : তাইজুদ্দিন আহমেদ পিতাৰ নাম: হাবীল ঘৰ নং : 801 বয়স : 58 লিঙ্গ : পুৰুষ	LQW7240213 ফটো উপলব্ধ	189 নাম : ত্রলিজা বিবি স্বামীৰ নাম: তাইজুদ্দিন ঘৰ নং : 801 বয়স : 53 লিঙ্গ : মহিলা	LQW7240224 ফটো উপলব্ধ
190 নাম : পহৰেজ আলী পিতাৰ নাম: হাবীল আলী ঘৰ নং : 801 বয়স : 53 লিঙ্গ : পুৰুষ	LQW7240235 ফটো উপলব্ধ	R 191 নাম : ফাইজো আলী পিতাৰ নাম: হাবীল ঘৰ নং : 801 বয়স : 50 লিঙ্গ : পুৰুষ	LQW7240257 ফটো উপলব্ধ	192 নাম : তইমানা বিবি স্বামীৰ নাম: পহৰেজ আলী ঘৰ নং : 801 বয়স : 48 লিঙ্গ : মহিলা	LQW7240246 ফটো উপলব্ধ
R 193 নাম : ইলিমা বিবি স্বামীৰ নাম: ফাইজো আলী ঘৰ নং : 801 বয়স : 46 লিঙ্গ : মহিলা	LQW7240268 ফটো উপলব্ধ	194 নাম : আইনো আলী পিতাৰ নাম: হাবীল ঘৰ নং : 801 বয়স : 46 লিঙ্গ : পুৰুষ	LQW7240279 ফটো উপলব্ধ	195 নাম : হুচনাৰা বিবি স্বামীৰ নাম: আইনো ঘৰ নং : 801 বয়স : 42 লিঙ্গ : মহিলা	LQW7240280 ফটো উপলব্ধ
196 নাম : চাহজাহান আহমেদ পিতাৰ নাম: তাইজুদ্দিন আহমেদ ঘৰ নং : 401 বয়স : 28 লিঙ্গ : পুৰুষ	LQW0419242 ফটো উপলব্ধ	197 নাম : ৰফিকুল হক পিতাৰ নাম: তাইজুদ্দিন আহমেদ ঘৰ নং : 401 বয়স : 27 লিঙ্গ : পুৰুষ	LQW1115302 ফটো উপলব্ধ	198 নাম : ৰমিনা বেগম স্বামীৰ নাম: শাহজাহান আহমেদ ঘৰ নং : 401 বয়স : 26 লিঙ্গ : মহিলা	LQW0419283 ফটো উপলব্ধ
199 নাম : আব্দুল হুছেইন পিতাৰ নাম: আইনো আলী ঘৰ নং : 401 বয়স : 25 লিঙ্গ : পুৰুষ	WXD0119461 ফটো উপলব্ধ	200 নাম : হামিদ হুছেইন পিতাৰ নাম: আইনো আলী ঘৰ নং : 401 বয়স : 21 লিঙ্গ : পুৰুষ	WXD0118117 ফটো উপলব্ধ	201 নাম : মেৰাজুল আলী পিতাৰ নাম: নুৰবক্স ঘৰ নং : 802 বয়স : 44 লিঙ্গ : পুৰুষ	LQW7240315 ফটো উপলব্ধ
202 নাম : ছোনিয়া বিবি স্বামীৰ নাম: মেৰাজুল আলী ঘৰ নং : 802 বয়স : 40 লিঙ্গ : মহিলা	LQW7240326 ফটো উপলব্ধ	203 নাম : আজিজুল আলী পিতাৰ নাম: নুৰবকচ আলি ঘৰ নং : 802 বয়স : 40 লিঙ্গ : পুৰুষ	LQW7240337 ফটো উপলব্ধ	204 নাম : ইত্তাজুল আলী পিতাৰ নাম: নুৰবক্স ঘৰ নং : 802 বয়স : 38 লিঙ্গ : পুৰুষ	LQW7240348 ফটো উপলব্ধ
205 নাম : আৰ্জিনা বিবি স্বামীৰ নাম: আজিজুল আলী ঘৰ নং : 402 বয়স : 36 লিঙ্গ : মহিলা	LQW0220251 ফটো উপলব্ধ	206 নাম : তফাজুল আলী পিতাৰ নাম: নুৰবক্স আলী ঘৰ নং : 802 বয়স : 36 লিঙ্গ : পুৰুষ	LQW7240359 ফটো উপলব্ধ	207 নাম : কুদৰাত আলী পিতাৰ নাম: শুক্ৰা আলী ঘৰ নং : 803 বয়স : 73 লিঙ্গ : পুৰুষ	LQW7240360 ফটো উপলব্ধ
208 নাম : জয়তন বিবি স্বামীৰ নাম: কুদৰাত আলী ঘৰ নং : 803 বয়স : 63 লিঙ্গ : মহিলা	LQW7240371 ফটো উপলব্ধ	209 নাম : হালেমা বেগম পিতাৰ নাম: কুদৰাত আলী ঘৰ নং : 803 বয়স : 38 লিঙ্গ : মহিলা	LQW7240382 ফটো উপলব্ধ	210 নাম : আব্দুল ৰহিম পিতাৰ নাম: কুদৰাত আলী ঘৰ নং : 403 বয়স : 23 লিঙ্গ : পুৰুষ	LQW1560879 ফটো উপলব্ধ



211	LQW7240428	ফটো উপলব্ধ	212	LQW7240439	ফটো উপলব্ধ	E 213	LQW7240406	ফটো উপলব্ধ
নাম : মজনুৰ আলী পিতাৰ নাম: বস্তুম ঘৰ নং : 808 বয়স : 63 লিঙ্গ : পুৰুষ			নাম : বাহিৰণ বিবি স্বামীৰ নাম: মজনুৰ ঘৰ নং : 808 বয়স : 58 লিঙ্গ : মহিলা			নাম : মহম্মদ আলী পিতাৰ নাম: বস্তুম ঘৰ নং : 808 বয়স : 58 লিঙ্গ : পুৰুষ		
214	LQW7240473	ফটো উপলব্ধ	215	LQW7240440	ফটো উপলব্ধ	216	LQW7240417	ফটো উপলব্ধ
নাম : বহিমা বেগম পিতাৰ নাম: বস্তুম আলী ঘৰ নং : 808 বয়স : 53 লিঙ্গ : মহিলা			নাম : নজৰুল আলী পিতাৰ নাম: বস্তুম ঘৰ নং : 808 বয়স : 48 লিঙ্গ : পুৰুষ			নাম : আহিয়া বিবি স্বামীৰ নাম: মহম্মদ ঘৰ নং : 808 বয়স : 46 লিঙ্গ : মহিলা		
217	LQW7240451	ফটো উপলব্ধ	218	LQW0220293	ফটো উপলব্ধ	219	LQW0192153	ফটো উপলব্ধ
নাম : মনোবাৰা বিবি স্বামীৰ নাম: নজৰুল আলী ঘৰ নং : 808 বয়স : 43 লিঙ্গ : মহিলা			নাম : ৰোজলিন চুলতানা স্বামীৰ নাম: চহিদুল ইছলাম ঘৰ নং : 404 বয়স : 26 লিঙ্গ : মহিলা			নাম : চহিদুল ইছলাম পিতাৰ নাম: নজৰুল আলী ঘৰ নং : 404 বয়স : 26 লিঙ্গ : পুৰুষ		
220	LQW0192120	ফটো উপলব্ধ	221	WXD0119875	ফটো উপলব্ধ	222	LQW7240484	ফটো উপলব্ধ
নাম : বহিদুল ইছলাম পিতাৰ নাম: নজৰুল আলী ঘৰ নং : 404 বয়স : 25 লিঙ্গ : পুৰুষ			নাম : ইমামুল হক পিতাৰ নাম: মজনুৰ আলী ঘৰ নং : 404 বয়স : 21 লিঙ্গ : পুৰুষ			নাম : নৰো আলী পিতাৰ নাম: কাছিম ঘৰ নং : 80৫ বয়স : 80 লিঙ্গ : পুৰুষ		
223	LQW7240495	ফটো উপলব্ধ	224	LQW7240508	ফটো উপলব্ধ	225	LQW7240520	ফটো উপলব্ধ
নাম : ৰূপছেনী বিবি স্বামীৰ নাম: নৰো ঘৰ নং : 80৫ বয়স : 73 লিঙ্গ : মহিলা			নাম : চাইফুদ্দিন আহমেদ পিতাৰ নাম: নৰো ঘৰ নং : 80৫ বয়স : 60 লিঙ্গ : পুৰুষ			নাম : ৰাইজো আলী পিতাৰ নাম: নৰো ঘৰ নং : 80৫ বয়স : 51 লিঙ্গ : পুৰুষ		
226	LQW7240542	ফটো উপলব্ধ	227	LQW7240519	ফটো উপলব্ধ	228	LQW7240531	ফটো উপলব্ধ
নাম : গিয়াছ উদ্দিন আহমেদ পিতাৰ নাম: নৰো ঘৰ নং : 80৫ বয়স : 48 লিঙ্গ : পুৰুষ			নাম : জয়তন বিবি স্বামীৰ নাম: ছাইফো আলী ঘৰ নং : 80৫ বয়স : 44 লিঙ্গ : মহিলা			নাম : ৰূপিয়া বেগম স্বামীৰ নাম: ৰাইজো আলী ঘৰ নং : 80৫ বয়স : 44 লিঙ্গ : মহিলা		
229	WXD0132258	ফটো উপলব্ধ	230	LQW1463215	ফটো উপলব্ধ	231	LQW7240564	ফটো উপলব্ধ
নাম : জমছেৰউদ্দিন আহমেদ পিতাৰ নাম: চাইফুদ্দিন আহমেদ ঘৰ নং : 405 বয়স : 20 লিঙ্গ : পুৰুষ			নাম : জব্বাৰুদ্দিন আহমেদ পিতাৰ নাম: ছাইফুদ্দিন আহমেদ ঘৰ নং : 405 এ বয়স : 23 লিঙ্গ : পুৰুষ			নাম : ছিৰামা বিবি স্বামীৰ নাম: মতলেব ঘৰ নং : 80৬ বয়স : 68 লিঙ্গ : মহিলা		
232	LQW7240575	ফটো উপলব্ধ	233	LQW7240586	ফটো উপলব্ধ	234	LQW0092569	ফটো উপলব্ধ
নাম : মজিব আলী পিতাৰ নাম: মতলেব ঘৰ নং : 80৬ বয়স : 46 লিঙ্গ : পুৰুষ			নাম : তফনুৰ আলী পিতাৰ নাম: মতলেব ঘৰ নং : 80৬ বয়স : 43 লিঙ্গ : পুৰুষ			নাম : আকলিমা বিবি স্বামীৰ নাম: মজিব আলী ঘৰ নং : 80৬ বয়স : 37 লিঙ্গ : মহিলা		
235	LQW0216440	ফটো উপলব্ধ	E 236	LQW7240600	ফটো উপলব্ধ	E 237	LQW7240611	ফটো উপলব্ধ
নাম : চায়েদা বিবি স্বামীৰ নাম: তফনুৰ আলী ঘৰ নং : 80৬ বয়স : 32 লিঙ্গ : মহিলা			নাম : হায়দৰ আলী পিতাৰ নাম: কাছিম ঘৰ নং : 80৭ বয়স : 78 লিঙ্গ : পুৰুষ			নাম : বেগম বিবি স্বামীৰ নাম: হায়দৰ ঘৰ নং : 80৭ বয়স : 63 লিঙ্গ : মহিলা		
238	LQW7240622	ফটো উপলব্ধ	239	LQW7240633	ফটো উপলব্ধ	240	LQW7240644	ফটো উপলব্ধ
নাম : ৰাইফউদ্দিন আহমেদ পিতাৰ নাম: হাইদৰ আলী ঘৰ নং : 80৭ বয়স : 60 লিঙ্গ : পুৰুষ			নাম : জৰি বিবি স্বামীৰ নাম: ৰাইফ উদ্দিন আহমেদ ঘৰ নং : 80৭ বয়স : 50 লিঙ্গ : মহিলা			নাম : মইনুল হক পিতাৰ নাম: হায়দৰ ঘৰ নং : 80৭ বয়স : 46 লিঙ্গ : পুৰুষ		



241 নাম : জিয়াৰ হক পিতাৰ নাম: হায়দৰ ঘৰ নং : 809 বয়স : 39 লিঙ্গ : পুৰুষ	LQW7240655 ফটো উপলব্ধ	242 নাম : জাহিদুল আলম পিতাৰ নাম: বাইফউদ্দিন আহমেদ ঘৰ নং : 407 বয়স : 23 লিঙ্গ : পুৰুষ	LQW1561372 ফটো উপলব্ধ	243 নাম : মফিজ আলী পিতাৰ নাম: বহিম ঘৰ নং : 808 বয়স : 58 লিঙ্গ : পুৰুষ	LQW7240677 ফটো উপলব্ধ
244 নাম : তাজুদ্দিন আলী পিতাৰ নাম: বহিম আলী ঘৰ নং : 808 বয়স : 55 লিঙ্গ : পুৰুষ	LQW7240746 ফটো উপলব্ধ	245 নাম : বফিত আলী পিতাৰ নাম: বহিম আলী ঘৰ নং : 808 বয়স : 53 লিঙ্গ : পুৰুষ	LQW7240757 ফটো উপলব্ধ	246 নাম : এলিজা বিবি স্বামীৰ নাম: তাইজুদ্দিন আলী ঘৰ নং : 808 বয়স : 51 লিঙ্গ : মহিলা	LQW7240735 ফটো উপলব্ধ
247 নাম : বেণু বেগম স্বামীৰ নাম: বিলাত আলী ঘৰ নং : 408 বয়স : 50 লিঙ্গ : মহিলা	WXD0022061 ফটো উপলব্ধ	248 নাম : হবিব আলী পিতাৰ নাম: বহিম আলী ঘৰ নং : 808 বয়স : 49 লিঙ্গ : পুৰুষ	LQW7240724 ফটো উপলব্ধ	249 নাম : বুৰ্মী বেগম স্বামীৰ নাম: হবিব আলী ঘৰ নং : 808 বয়স : 47 লিঙ্গ : মহিলা	LQW7240713 ফটো উপলব্ধ
250 নাম : ফিৰোজা বেগম স্বামীৰ নাম: বফিত আলী ঘৰ নং : 808 বয়স : 44 লিঙ্গ : মহিলা	LQW7240768 ফটো উপলব্ধ	251 নাম : বজিমা বেগম স্বামীৰ নাম: এমলুচেইন আলি ঘৰ নং : 408 বয়স : 34 লিঙ্গ : মহিলা	LQW0219451 ফটো উপলব্ধ	252 নাম : এমলুচেইন আলী পিতাৰ নাম: মতি আলী ঘৰ নং : 808 বয়স : 33 লিঙ্গ : পুৰুষ	LQW7244635 ফটো উপলব্ধ
253 নাম : আব্দুল আজীজ আলী পিতাৰ নাম: মতি আলী ঘৰ নং : 808 বয়স : 31 লিঙ্গ : পুৰুষ	LQW7244657 ফটো উপলব্ধ	254 নাম : পাৰবিন চুলতানা স্বামীৰ নাম: মহিছৈন আলী ঘৰ নং : 808 বয়স : 28 লিঙ্গ : মহিলা	LQW0092668 ফটো উপলব্ধ	255 নাম : চফিকুল ইছলাম পিতাৰ নাম: বফিত আলী ঘৰ নং : 408 বয়স : 28 লিঙ্গ : পুৰুষ	LQW0321539 ফটো উপলব্ধ
256 নাম : নৱইছলাম পিতাৰ নাম: মছফুৰ আলী ঘৰ নং : 408 বয়স : 27 লিঙ্গ : পুৰুষ	LQW0465914 ফটো উপলব্ধ	257 নাম : চুনীয়া আখতাৰ পিতাৰ নাম: বফিত আলী ঘৰ নং : 408 বয়স : 23 লিঙ্গ : মহিলা	LQW1560572 ফটো উপলব্ধ	258 নাম : আছপিয়াৰা বেগম স্বামীৰ নাম: নৱ ইছলাম ঘৰ নং : 408 বয়স : 21 লিঙ্গ : মহিলা	WXD0104463 ফটো উপলব্ধ
259 নাম : ফ.জি.ৰা বেগম স্বামীৰ নাম: ইমামুল হক ঘৰ নং : 408 বয়স : 19 লিঙ্গ : মহিলা	WXD0116541 ফটো উপলব্ধ	260 নাম : ৰবিউল আলী পিতাৰ নাম: মছপুৰ আলী ঘৰ নং : 408 গ বয়স : 21 লিঙ্গ : পুৰুষ	WXD0119842 ফটো উপলব্ধ	R 261 নাম : আছপিয়াৰা বেগম স্বামীৰ নাম: নৱ ইছলাম আলী ঘৰ নং : 408 ক বয়স : 20 লিঙ্গ : মহিলা	WXD0097758 ফটো উপলব্ধ
262 নাম : মতি আলী পিতাৰ নাম: ছামাদ ঘৰ নং : 808 ক বয়স : 53 লিঙ্গ : পুৰুষ	LQW7240779 ফটো উপলব্ধ	263 নাম : মছফুৰ আলী পিতাৰ নাম: বহিম আলি ঘৰ নং : 808 গ বয়স : 53 লিঙ্গ : পুৰুষ	LQW7240815 ফটো উপলব্ধ	264 নাম : মীনা বিবি স্বামীৰ নাম: মতি ঘৰ নং : 808 ক বয়স : 43 লিঙ্গ : মহিলা	LQW7240791 ফটো উপলব্ধ
265 নাম : বনু বিবি স্বামীৰ নাম: ইদ্রীছ ঘৰ নং : 808 খ বয়স : 43 লিঙ্গ : মহিলা	LQW7240804 ফটো উপলব্ধ	266 নাম : পুতুলী বিবি স্বামীৰ নাম: মছফুৰ আলী ঘৰ নং : 808 গ বয়স : 43 লিঙ্গ : মহিলা	LQW7240826 ফটো উপলব্ধ	267 নাম : তাজেৰ আলী পিতাৰ নাম: তমিজ ঘৰ নং : 809 বয়স : 58 লিঙ্গ : পুৰুষ	LQW7240848 ফটো উপলব্ধ
268 নাম : গোলাপজান বিবি স্বামীৰ নাম: তাজেৰ ঘৰ নং : 809 বয়স : 49 লিঙ্গ : মহিলা	LQW7240859 ফটো উপলব্ধ	269 নাম : হজৰত আলী পিতাৰ নাম: তমিজ আলী ঘৰ নং : 809 বয়স : 43 লিঙ্গ : পুৰুষ	LQW7240860 ফটো উপলব্ধ	270 নাম : মৰ্জিনা বিবি স্বামীৰ নাম: হজৰত আলী ঘৰ নং : 409 বয়স : 42 লিঙ্গ : মহিলা	LQW7335617 ফটো উপলব্ধ



271 নাম : আমিনুল আলী পিতাৰ নাম: তাজেৰ আলী ঘৰ নং : 409 বয়স : 25 লিঙ্গ : পুৰুষ	LQW0220442 ফটো উপলব্ধ	272 নাম : নূৰুল আলী পিতাৰ নাম: তাজেৰ আলী ঘৰ নং : 409 বয়স : 24 লিঙ্গ : পুৰুষ	LQW2021053 ফটো উপলব্ধ	273 নাম : মেছেৰ আলী পিতাৰ নাম: পিয়াৰ আলী ঘৰ নং : 810 বয়স : 56 লিঙ্গ : পুৰুষ	LQW7240893 ফটো উপলব্ধ
274 নাম : ৰাবিয়া বিবি স্বামীৰ নাম: পিয়াৰ ঘৰ নং : 810 বয়স : 53 লিঙ্গ : মহিলা	LQW7240882 ফটো উপলব্ধ	275 নাম : চিৰাজ আলী পিতাৰ নাম: পিয়াৰ আলী ঘৰ নং : 810 বয়স : 53 লিঙ্গ : পুৰুষ	LQW7240917 ফটো উপলব্ধ	276 নাম : ফৰিদা বিবি স্বামীৰ নাম: মেছেৰ ঘৰ নং : 810 বয়স : 48 লিঙ্গ : মহিলা	LQW7240906 ফটো উপলব্ধ
277 নাম : জাহানুৰা বিবি স্বামীৰ নাম: চিৰাজ ঘৰ নং : 810 বয়স : 43 লিঙ্গ : মহিলা	LQW7240928 ফটো উপলব্ধ	278 নাম : ৰচিদ আলী পিতাৰ নাম: পিয়াৰ আলী ঘৰ নং : 810 বয়স : 43 লিঙ্গ : পুৰুষ	LQW7240939 ফটো উপলব্ধ	279 নাম : ৰমজান আলী পিতাৰ নাম: মেছেৰ আলী ঘৰ নং : 410 বয়স : 29 লিঙ্গ : পুৰুষ	LQW0488486 ফটো উপলব্ধ
280 নাম : আজিজুল আলী পিতাৰ নাম: চিৰাজ আলী ঘৰ নং : 410 বয়স : 22 লিঙ্গ : পুৰুষ	WXD0120881 ফটো উপলব্ধ	281 নাম : ফৰিদুল আলী পিতাৰ নাম: মেছেৰ আলী ঘৰ নং : 410 বয়স : 21 লিঙ্গ : পুৰুষ	WXD0131482 ফটো উপলব্ধ	282 নাম : নূৰবান বিবি স্বামীৰ নাম: ছাধুল ঘৰ নং : 811 বয়স : 63 লিঙ্গ : মহিলা	LQW7240951 ফটো উপলব্ধ
283 নাম : মস্তফা আলি পিতাৰ নাম: চাধুল আলি ঘৰ নং : 811 বয়স : 37 লিঙ্গ : মহিলা	LQW0216390 ফটো উপলব্ধ	284 নাম : মাজনা বেগম পিতাৰ নাম: ছাধুল ঘৰ নং : 811 বয়স : 36 লিঙ্গ : মহিলা	LQW7240962 ফটো উপলব্ধ	285 নাম : জমিৰ আলী পিতাৰ নাম: মকিব আলী ঘৰ নং : 812 বয়স : 73 লিঙ্গ : পুৰুষ	LQW7240973 ফটো উপলব্ধ
286 নাম : ৰহিমা বিবি স্বামীৰ নাম: জমিৰ আলী ঘৰ নং : 812 বয়স : 63 লিঙ্গ : মহিলা	LQW7240984 ফটো উপলব্ধ	287 নাম : জলিল আলী পিতাৰ নাম: মকিব ঘৰ নং : 813 বয়স : 70 লিঙ্গ : পুৰুষ	LQW7240995 ফটো উপলব্ধ	288 নাম : ইব্রাহিম আলী পিতাৰ নাম: মকিব ঘৰ নং : 813 বয়স : 53 লিঙ্গ : পুৰুষ	LQW7241012 ফটো উপলব্ধ
289 নাম : আয়েজ আলী পিতাৰ নাম: মকিব ঘৰ নং : 813 বয়স : 53 লিঙ্গ : পুৰুষ	LQW7241023 ফটো উপলব্ধ	290 নাম : আছিয়া বিবি স্বামীৰ নাম: জলিল আলী ঘৰ নং : 813 বয়স : 47 লিঙ্গ : মহিলা	LQW7241001 ফটো উপলব্ধ	291 নাম : আচমা বিবি স্বামীৰ নাম: ইব্রাহিম আলী ঘৰ নং : 813 বয়স : 32 লিঙ্গ : মহিলা	LQW7244704 ফটো উপলব্ধ
292 নাম : মেৰাবজান বিবি স্বামীৰ নাম: আয়েজ আলী ঘৰ নং : 813 বয়স : 32 লিঙ্গ : মহিলা	LQW1927577 ফটো উপলব্ধ	293 নাম : ফুলবান বিবি স্বামীৰ নাম: ৰহমান ঘৰ নং : 818 বয়স : 83 লিঙ্গ : মহিলা	LQW7241034 ফটো উপলব্ধ	294 নাম : খবিৰ আলী পিতাৰ নাম: ৰহমান ঘৰ নং : 818 বয়স : 58 লিঙ্গ : পুৰুষ	LQW7241045 ফটো উপলব্ধ
295 নাম : জালাল আলী পিতাৰ নাম: ৰহমান ঘৰ নং : 818 বয়স : 54 লিঙ্গ : পুৰুষ	LQW7241067 ফটো উপলব্ধ	296 নাম : মীৰা বিবি স্বামীৰ নাম: খবিৰ ঘৰ নং : 818 বয়স : 54 লিঙ্গ : মহিলা	LQW7241056 ফটো উপলব্ধ	297 নাম : মমি বিবি স্বামীৰ নাম: জালাল আলী ঘৰ নং : 818 বয়স : 48 লিঙ্গ : মহিলা	LQW7241078 ফটো উপলব্ধ
298 নাম : জিয়াউৰ ৰহমান পিতাৰ নাম: খবিৰ আলি ঘৰ নং : 818 বয়স : 28 লিঙ্গ : পুৰুষ	LQW0215962 ফটো উপলব্ধ	299 নাম : তাজমিন চুলতানা পিতাৰ নাম: জালাল আলী ঘৰ নং : 818 বয়স : 21 লিঙ্গ : মহিলা	WXD0041640 ফটো উপলব্ধ	300 নাম : ৰুমিয়া বিবি স্বামীৰ নাম: কাদেৰ আলী ঘৰ নং : 818 বয়স : 73 লিঙ্গ : মহিলা	LQW7241090 ফটো উপলব্ধ



301 নাম : জগু ন বিবি স্বামীৰ নাম: কাদেৰ ঘৰ নং : 8১৫ বয়স : 70 লিঙ্গ : মহিলা	LQW7241103 ফটো উপলব্ধ	302 নাম : নীলিমা বেগম স্বামীৰ নাম: কাদেৰ আলী ঘৰ নং : 8১৫ বয়স : 62 লিঙ্গ : মহিলা	LQW1927533 ফটো উপলব্ধ	303 নাম : ইব্রাহিম আলী পিতাৰ নাম: কাদেৰ ঘৰ নং : 8১৫ বয়স : 46 লিঙ্গ : পুৰুষ	LQW7241114 ফটো উপলব্ধ
304 নাম : মিনাৰা বিবি স্বামীৰ নাম: ইব্রাহিম আলী ঘৰ নং : 8১৫ বয়স : 43 লিঙ্গ : মহিলা	LQW7241125 ফটো উপলব্ধ	305 নাম : নজৰুল আলী পিতাৰ নাম: কাদেৰ ঘৰ নং : 8১৫ বয়স : 42 লিঙ্গ : পুৰুষ	LQW7241136 ফটো উপলব্ধ	306 নাম : তাজনুৰ আলী পিতাৰ নাম: কাদেৰ আলী ঘৰ নং : 8১৫ বয়স : 36 লিঙ্গ : পুৰুষ	LQW1927635 ফটো উপলব্ধ
307 নাম : মৰমী বিবি স্বামীৰ নাম: নজৰুল আলী ঘৰ নং : 415 বয়স : 34 লিঙ্গ : মহিলা	LQW0321612 ফটো উপলব্ধ	308 নাম : জয়নাল আলী পিতাৰ নাম: কাদেৰ আলী ঘৰ নং : 415 বয়স : 32 লিঙ্গ : পুৰুষ	WXD0096503 ফটো উপলব্ধ	309 নাম : পুতুলী বেগম স্বামীৰ নাম: তাজনুৰ আলী ঘৰ নং : 415 বয়স : 31 লিঙ্গ : মহিলা	LQW0321679 ফটো উপলব্ধ
310 নাম : বমজান আলী পিতাৰ নাম: কাদেৰ আলী ঘৰ নং : 415 বয়স : 30 লিঙ্গ : পুৰুষ	LQW0321950 ফটো উপলব্ধ	311 নাম : আনোৱাৰ আলী পিতাৰ নাম: কাদেৰ আলী ঘৰ নং : 8১৫ বয়স : 30 লিঙ্গ : পুৰুষ	LQW0322511 ফটো উপলব্ধ	312 নাম : আচিয়া বেগম স্বামীৰ নাম: জয়নুৰ আলী ঘৰ নং : 415 বয়স : 28 লিঙ্গ : মহিলা	LQW0195941 ফটো উপলব্ধ
313 নাম : মিন্টু আলী পিতাৰ নাম: কাদেৰ আলী ঘৰ নং : 8১৫ বয়স : 25 লিঙ্গ : পুৰুষ	LQW0321984 ফটো উপলব্ধ	314 নাম : মমিনা বেগম পিতাৰ নাম: আনোৱাৰ আলী ঘৰ নং : 415 বয়স : 25 লিঙ্গ : মহিলা	LQW0518803 ফটো উপলব্ধ	315 নাম : মঃ বফিকুল আলী পিতাৰ নাম: ইব্রাহিম আলী ঘৰ নং : 415 বয়স : 24 লিঙ্গ : পুৰুষ	WXD0116095 ফটো উপলব্ধ
316 নাম : সফৰা বিবি স্বামীৰ নাম: মফিজ ঘৰ নং : 8১৬ বয়স : 66 লিঙ্গ : মহিলা	LQW7241147 ফটো উপলব্ধ	317 নাম : মজামিল আলী পিতাৰ নাম: মফিজ আলী ঘৰ নং : 8১৬ বয়স : 43 লিঙ্গ : পুৰুষ	LQW7241158 ফটো উপলব্ধ	318 নাম : হালিমা বেগম স্বামীৰ নাম: মজামিল আলী ঘৰ নং : 416 বয়স : 35 লিঙ্গ : মহিলা	LQW2008597 ফটো উপলব্ধ
319 নাম : মজাফৰ আলী পিতাৰ নাম: মফিজ আলী ঘৰ নং : 8১৬ বয়স : 34 লিঙ্গ : পুৰুষ	LQW0249607 ফটো উপলব্ধ	320 নাম : মজাহিৰ আলী পিতাৰ নাম: মফিজ আলী ঘৰ নং : 8১৬ বয়স : 30 লিঙ্গ : পুৰুষ	LQW0249615 ফটো উপলব্ধ	321 নাম : ৰচিদা বিবি স্বামীৰ নাম: মজাহিৰ আলি ঘৰ নং : 8১৬ বয়স : 29 লিঙ্গ : মহিলা	LQW0184101 ফটো উপলব্ধ
322 নাম : তপিকুৰ ৰহমান মাতৃৰ নাম: সফৰা বিবি ঘৰ নং : 8১৬ বয়স : 27 লিঙ্গ : পুৰুষ	LQW0215954 ফটো উপলব্ধ	E 323 নাম : ৰহমান আলী পিতাৰ নাম: হাৰেজ আলী ঘৰ নং : 8১৭ বয়স : 68 লিঙ্গ : পুৰুষ	LQW7241169 ফটো উপলব্ধ	324 নাম : আৰাবজান বিবি স্বামীৰ নাম: ৰহমান ঘৰ নং : 8১৭ বয়স : 63 লিঙ্গ : মহিলা	LQW7241170 ফটো উপলব্ধ
325 নাম : চাবনুৰ আলী অন্যান্য: ৰহমান আলী ঘৰ নং : 8১৭ বয়স : 33 লিঙ্গ : পুৰুষ	LQW7244419 ফটো উপলব্ধ	# 326 নাম : আস্থিয়া বেগম স্বামীৰ নাম: চাবনুৰ আলি ঘৰ নং : 8১৭ বয়স : 31 লিঙ্গ : মহিলা	LQW0180810 ফটো উপলব্ধ	#2 327 নাম : ৰৌচানাৰা বেগম মাতৃৰ নাম: আৰাবজান বিবি ঘৰ নং : 417 বয়স : 26 লিঙ্গ : মহিলা	LQW1507961 ফটো উপলব্ধ
328 নাম : জুনবাৰা বিবি স্বামীৰ নাম: কুতুব আলী ঘৰ নং : 8১৮ বয়স : 32 লিঙ্গ : মহিলা	LQW7244737 ফটো উপলব্ধ	329 নাম : বুবুল আলী পিতাৰ নাম: জাফাৰ আলী ঘৰ নং : 418 বয়স : 32 লিঙ্গ : পুৰুষ	LQW0220285 ফটো উপলব্ধ	330 নাম : হাচনাৰা বেগম স্বামীৰ নাম: ফাৰুক আলী ঘৰ নং : 418 বয়স : 27 লিঙ্গ : মহিলা	LQW1557321 ফটো উপলব্ধ



331 নাম : জিলিকা বিবি স্বামীৰ নাম : বুবুল আলী ঘৰ নং : 418 বয়স : 25 লিঙ্গ : মহিলা	LQW0220335 ফটো উপলব্ধ	332 নাম : ৰূপিয়া বিবি স্বামীৰ নাম : ৰিয়াজ ঘৰ নং : 418 ক বয়স : 73 লিঙ্গ : মহিলা	LQW7241192 ফটো উপলব্ধ	333 নাম : ৰাজীৱ আলী পিতাৰ নাম : ৰিয়াজ আলী ঘৰ নং : 418 ক বয়স : 40 লিঙ্গ : পুৰুষ	LQW7241216 ফটো উপলব্ধ
334 নাম : জন বেগম স্বামীৰ নাম : ৰাজীৱ আলী ঘৰ নং : 418 ক বয়স : 32 লিঙ্গ : মহিলা	LQW7244715 ফটো উপলব্ধ	335 নাম : ফাৰুক আলী পিতাৰ নাম : ৰিয়াজ আলী ঘৰ নং : 418 ক বয়স : 30 লিঙ্গ : পুৰুষ	LQW0249656 ফটো উপলব্ধ	336 নাম : তব্বি আলী পিতাৰ নাম : জাফাৰ আলী ঘৰ নং : 81৮ গ বয়স : 31 লিঙ্গ : পুৰুষ	LQW0093898 ফটো উপলব্ধ
337 নাম : আমিনা বেগম পিতাৰ নাম : হানিফ আলী ঘৰ নং : 418 খ বয়স : 26 লিঙ্গ : মহিলা	WXD0120550 ফটো উপলব্ধ	338 নাম : ৰহিম আলী পিতাৰ নাম : হাৰেজ আলী ঘৰ নং : 81৮ ক বয়স : 73 লিঙ্গ : পুৰুষ	LQW7241227 ফটো উপলব্ধ	339 নাম : জাফাৰ আলী পিতাৰ নাম : গেজেৰ ঘৰ নং : 81৮ গ বয়স : 63 লিঙ্গ : পুৰুষ	LQW7241272 ফটো উপলব্ধ
340 নাম : হানিফ আলী পিতাৰ নাম : তৰু ঘৰ নং : 81৮ খ বয়স : 58 লিঙ্গ : পুৰুষ	LQW7241250 ফটো উপলব্ধ	341 নাম : জলিমা বিবি স্বামীৰ নাম : জাফাৰ ঘৰ নং : 81৮ গ বয়স : 58 লিঙ্গ : মহিলা	LQW7241283 ফটো উপলব্ধ	342 নাম : আনাৰা বিবি স্বামীৰ নাম : হানিফ ঘৰ নং : 81৮ খ বয়স : 53 লিঙ্গ : মহিলা	LQW7241261 ফটো উপলব্ধ
343 নাম : ৰাহনা বেগম স্বামীৰ নাম : ৰহিম আলী ঘৰ নং : 81৮ ক বয়স : 41 লিঙ্গ : মহিলা	LQW0249649 ফটো উপলব্ধ	344 নাম : কুতুব আলী পিতাৰ নাম : ৰহিম ঘৰ নং : 81৮ ক বয়স : 38 লিঙ্গ : পুৰুষ	LQW7241249 ফটো উপলব্ধ	345 নাম : বীনা বিবি পিতাৰ নাম : মইনুল হক ঘৰ নং : 81৮ বয়স : 36 লিঙ্গ : মহিলা	LQW7241307 ফটো উপলব্ধ
346 নাম : আলতাৰ আলী পিতাৰ নাম : দিলবৰ আলী ঘৰ নং : 419 বয়স : 32 লিঙ্গ : পুৰুষ	WXD0118752 ফটো উপলব্ধ	347 নাম : ৰেহেনা বিবি স্বামীৰ নাম : আলতাৰ আলী ঘৰ নং : 419 বয়স : 28 লিঙ্গ : মহিলা	WXD0118760 ফটো উপলব্ধ	348 নাম : মজমিল আলী পিতাৰ নাম : মকছেদ ঘৰ নং : 820 বয়স : 73 লিঙ্গ : পুৰুষ	LQW7241318 ফটো উপলব্ধ
349 নাম : আনাৰা বিবি স্বামীৰ নাম : আচমুদ্দিন আলী ঘৰ নং : 820 বয়স : 60 লিঙ্গ : মহিলা	LQW7241330 ফটো উপলব্ধ	350 নাম : আন্দুল জব্বাৰ পিতাৰ নাম : মজামিল হক ঘৰ নং : 820 বয়স : 35 লিঙ্গ : পুৰুষ	LQW7244748 ফটো উপলব্ধ	351 নাম : মহিম আলী পিতাৰ নাম : ৰস্তম আলী ঘৰ নং : 821 বয়স : 73 লিঙ্গ : পুৰুষ	LQW7241363 ফটো উপলব্ধ
352 নাম : মাৰিয়া বিবি স্বামীৰ নাম : মহিম আলী ঘৰ নং : 68 বয়স : 68 লিঙ্গ : মহিলা	LQW7241374 ফটো উপলব্ধ	353 নাম : আতিকুৰ ৰহমান পিতাৰ নাম : মহিম আলী ঘৰ নং : 821 বয়স : 43 লিঙ্গ : পুৰুষ	LQW7241385 ফটো উপলব্ধ	354 নাম : চামচুন নেচা বেগম পিতাৰ নাম : আতিকুৰ ৰহমান ঘৰ নং : 821 বয়স : 37 লিঙ্গ : মহিলা	LQW7241352 ফটো উপলব্ধ
355 নাম : ফ. জনৰ আলী পিতাৰ নাম : মহিম আলী ঘৰ নং : 821 বয়স : 36 লিঙ্গ : পুৰুষ	LQW7241341 ফটো উপলব্ধ	356 নাম : খাইৰুন বিবি অন্যান্য : ফজিৰ আলী ঘৰ নং : 821 বয়স : 32 লিঙ্গ : মহিলা	LQW7243814 ফটো উপলব্ধ	357 নাম : ৰাজু আলী পিতাৰ নাম : আতিকুৰ ৰহমান ঘৰ নং : 421 বয়স : 19 লিঙ্গ : পুৰুষ	WXD0122259 ফটো উপলব্ধ
358 নাম : কলচম বিবি স্বামীৰ নাম : আজিম আলী ঘৰ নং : 822 বয়স : 83 লিঙ্গ : মহিলা	LQW7241396 ফটো উপলব্ধ	359 নাম : আবনৰ আলী পিতাৰ নাম : আজিম আলী ঘৰ নং : 822 বয়স : 50 লিঙ্গ : পুৰুষ	LQW7241409 ফটো উপলব্ধ	360 নাম : আজিদা বিবি স্বামীৰ নাম : আবনৰ আলী ঘৰ নং : 822 বয়স : 45 লিঙ্গ : মহিলা	LQW7241410 ফটো উপলব্ধ



361 নাম : আব্দুল আলী পিতাৰ নাম: আজিম আলী ঘৰ নং : 8২২ বয়স : 43 লিঙ্গ : পুৰুষ	LQW7241421 ফটো উপলব্ধ	362 নাম : বচিদা বিবি স্বামীৰ নাম: আব্দুল আলী ঘৰ নং : 8২২ বয়স : 40 লিঙ্গ : মহিলা	LQW7241432 ফটো উপলব্ধ	R 363 নাম : আৰ্জিনা বেগম পিতাৰ নাম: আবেদুল আলী ঘৰ নং : 42২ বয়স : 24 লিঙ্গ : মহিলা	LQW1543875 ফটো উপলব্ধ
364 নাম : ইছুপ আলী পিতাৰ নাম: শুক্ৰা ঘৰ নং : 8২৩ বয়স : 58 লিঙ্গ : পুৰুষ	LQW7241454 ফটো উপলব্ধ	365 নাম : আজিৰ আলী পিতাৰ নাম: শুক্ৰা ঘৰ নং : 8২৩ বয়স : 53 লিঙ্গ : পুৰুষ	LQW7241476 ফটো উপলব্ধ	366 নাম : চুৰিয়া বিবি স্বামীৰ নাম: ইছোপ ঘৰ নং : 8২৩ বয়স : 46 লিঙ্গ : মহিলা	LQW7241465 ফটো উপলব্ধ
367 নাম : হাফিজা বিবি স্বামীৰ নাম: আজিৰ আলী ঘৰ নং : 8২৩ বয়স : 43 লিঙ্গ : মহিলা	LQW7241487 ফটো উপলব্ধ	368 নাম : হাফিজুল আলী পিতাৰ নাম: আজিৰ আলী ঘৰ নং : 8২৩ বয়স : 31 লিঙ্গ : পুৰুষ	LQW0094789 ফটো উপলব্ধ	369 নাম : ইজাজুল হুক পিতাৰ নাম: আজিৰ আলী ঘৰ নং : 423 বয়স : 27 লিঙ্গ : পুৰুষ	LQW0219683 ফটো উপলব্ধ
370 নাম : জাহিদুল আলী পিতাৰ নাম: আজিৰ আলী ঘৰ নং : 423 বয়স : 23 লিঙ্গ : পুৰুষ	LQW1161033 ফটো উপলব্ধ	371 নাম : বাবী আহমেদ স্বামীৰ নাম: হাফিজুল আলী ঘৰ নং : 423 বয়স : 23 লিঙ্গ : মহিলা	WXD0042168 ফটো উপলব্ধ	372 নাম : নুৰুদ্দিন আলী পিতাৰ নাম: চমচেৰ ঘৰ নং : 8২৪ বয়স : 53 লিঙ্গ : পুৰুষ	LQW7241498 ফটো উপলব্ধ
373 নাম : আছিয়া বিবি স্বামীৰ নাম: নুৰুদ্দিন ঘৰ নং : 8২৪ বয়স : 48 লিঙ্গ : মহিলা	LQW7241501 ফটো উপলব্ধ	374 নাম : তাহেৰ আলী পিতাৰ নাম: চমচেৰ ঘৰ নং : 8২৪ বয়স : 48 লিঙ্গ : পুৰুষ	LQW7241512 ফটো উপলব্ধ	375 নাম : হামিদা বেগম পিতাৰ নাম: চমচেৰ ঘৰ নং : 8২৪ বয়স : 46 লিঙ্গ : মহিলা	LQW7241556 ফটো উপলব্ধ
376 নাম : মঞ্জু বিবি স্বামীৰ নাম: তাহেৰ আলী ঘৰ নং : 8২৪ বয়স : 45 লিঙ্গ : মহিলা	LQW7241523 ফটো উপলব্ধ	377 নাম : আলাউদ্দিন আলী পিতাৰ নাম: চমচেৰ ঘৰ নং : 8২৪ বয়স : 43 লিঙ্গ : পুৰুষ	LQW7241534 ফটো উপলব্ধ	378 নাম : মিনোৱাৰা বিবি স্বামীৰ নাম: আলাউদ্দিন ঘৰ নং : 8২৪ বয়স : 38 লিঙ্গ : মহিলা	LQW7241545 ফটো উপলব্ধ
379 নাম : চহিদুল আলী পিতাৰ নাম: নুৰুদ্দিন আলী ঘৰ নং : 424 বয়স : 30 লিঙ্গ : পুৰুষ	LQW0196154 ফটো উপলব্ধ	380 নাম : ইমৰান হুছেইন পিতাৰ নাম: তাহেৰ আলী ঘৰ নং : 424 বয়স : 24 লিঙ্গ : পুৰুষ	LQW1161926 ফটো উপলব্ধ	381 নাম : আইমেনা বিবি স্বামীৰ নাম: নুজিৰ ঘৰ নং : 8২৫ বয়স : 73 লিঙ্গ : মহিলা	LQW7241567 ফটো উপলব্ধ
382 নাম : আফাজ আলী পিতাৰ নাম: নুজিৰ ঘৰ নং : 8২৫ বয়স : 46 লিঙ্গ : পুৰুষ	LQW7241578 ফটো উপলব্ধ	383 নাম : আৰিফ আলী পিতাৰ নাম: নুজিৰ ঘৰ নং : 8২৫ বয়স : 44 লিঙ্গ : পুৰুষ	LQW7241590 ফটো উপলব্ধ	384 নাম : এলিজা বিবি স্বামীৰ নাম: আফাজ ঘৰ নং : 8২৫ বয়স : 43 লিঙ্গ : মহিলা	LQW7241589 ফটো উপলব্ধ
385 নাম : মৰমী বিবি স্বামীৰ নাম: আৰিফ আলী ঘৰ নং : 8২৫ বয়স : 40 লিঙ্গ : মহিলা	LQW7241603 ফটো উপলব্ধ	386 নাম : মইনুল হুক পিতাৰ নাম: নুজিৰ ঘৰ নং : 8২৫ বয়স : 40 লিঙ্গ : পুৰুষ	LQW7241614 ফটো উপলব্ধ	387 নাম : নুৰ ইছলাম পিতাৰ নাম: নুজিৰ ঘৰ নং : 8২৫ বয়স : 37 লিঙ্গ : পুৰুষ	LQW7241625 ফটো উপলব্ধ
388 নাম : আজাদুল্লা আলী পিতাৰ নাম: আৰিফ আলী ঘৰ নং : 425 বয়স : 25 লিঙ্গ : পুৰুষ	LQW0287292 ফটো উপলব্ধ	389 নাম : ইন্তাজুল্লা আলী পিতাৰ নাম: আৰিফ আলী ঘৰ নং : 425 বয়স : 23 লিঙ্গ : পুৰুষ	LQW0486506 ফটো উপলব্ধ	390 নাম : কৰিশা বেগম স্বামীৰ নাম: আজাদুল্লা আলী ঘৰ নং : 425 বয়স : 23 লিঙ্গ : মহিলা	WXD0119768 ফটো উপলব্ধ



391 নাম : ইদল আলী পিতাৰ নাম: আৰিফ আলী ঘৰ নং : 425 বয়স : 22 লিঙ্গ : পুৰুষ	LQW1433713 ফটো উপলব্ধ	392 নাম : ইয়াচিন আলী পিতাৰ নাম: ইয়াকুব ঘৰ নং : 8২৬ বয়স : 43 লিঙ্গ : পুৰুষ	LQW7241658 ফটো উপলব্ধ	393 নাম : নিজৰা বেগম স্বামীৰ নাম: ইয়াচিন আলী ঘৰ নং : 8২৬ বয়স : 37 লিঙ্গ : মহিলা	LQW7241669 ফটো উপলব্ধ
394 নাম : এলমিনা বেগম পিতাৰ নাম: ইয়াচিন আলী ঘৰ নং : 426 বয়স : 19 লিঙ্গ : মহিলা	WXD0119495 ফটো উপলব্ধ	395 নাম : হাচান আলী পিতাৰ নাম: উজিৰ ঘৰ নং : 8২৭ বয়স : 53 লিঙ্গ : পুৰুষ	LQW7241670 ফটো উপলব্ধ	396 নাম : জলেখা বিবি অন্যান্য: হাচান ঘৰ নং : 8২৭ বয়স : 51 লিঙ্গ : মহিলা	LQW7241681 ফটো উপলব্ধ
397 নাম : আব্দুল কৰিম পিতাৰ নাম: হাচান আলী ঘৰ নং : 427 বয়স : 36 লিঙ্গ : পুৰুষ	LQW0321430 ফটো উপলব্ধ	398 নাম : জলিল আলী পিতাৰ নাম: হাচান আলী ঘৰ নং : 427 বয়স : 30 লিঙ্গ : পুৰুষ	LQW0219402 ফটো উপলব্ধ	399 নাম : ইয়াকুব আলী পিতাৰ নাম: ইচলাম আলী ঘৰ নং : 8২৭ বয়স : 26 লিঙ্গ : পুৰুষ	LQW0320606 ফটো উপলব্ধ
400 নাম : মিন বেগম স্বামীৰ নাম: আব্দুল কৰিম ঘৰ নং : 427 বয়স : 25 লিঙ্গ : মহিলা	LQW0219303 ফটো উপলব্ধ	401 নাম : কমল উদ্দিন পিতাৰ নাম: জাহিম উদ্দীন ঘৰ নং : 428 বয়স : 71 লিঙ্গ : পুৰুষ	GGF9438351 ফটো উপলব্ধ	402 নাম : চবজান বিবি স্বামীৰ নাম: বাচিৰ ঘৰ নং : 8২৮ বয়স : 63 লিঙ্গ : মহিলা	LQW7241692 ফটো উপলব্ধ
403 নাম : কয়েদ আলী পিতাৰ নাম: কামাল আলী ঘৰ নং : 428 বয়স : 45 লিঙ্গ : পুৰুষ	GGF9438384 ফটো উপলব্ধ	404 নাম : গিয়াচ উদ্দিন আহমেদ পিতাৰ নাম: বাচিৰ ঘৰ নং : 8২৮ বয়স : 44 লিঙ্গ : পুৰুষ	LQW7241705 ফটো উপলব্ধ	405 নাম : কাইমুনুনেছা বিবি স্বামীৰ নাম: গিয়াচ উদ্দিন আহমেদ ঘৰ নং : 8২৮ বয়স : 38 লিঙ্গ : মহিলা	LQW7241716 ফটো উপলব্ধ
406 নাম : আমজেদ আলী পিতাৰ নাম: বাচিৰ আলী ঘৰ নং : 8২৮ বয়স : 34 লিঙ্গ : পুৰুষ	LQW0095257 ফটো উপলব্ধ	407 নাম : মৰ্জিনা বেগম স্বামীৰ নাম: কয়েদ আলী ঘৰ নং : 428 বয়স : 32 লিঙ্গ : মহিলা	GGF0475012 ফটো উপলব্ধ	408 নাম : বফিকুল আলী পিতাৰ নাম: বাচিৰ আলী ঘৰ নং : 8২৮ বয়স : 30 লিঙ্গ : পুৰুষ	LQW0212423 ফটো উপলব্ধ
409 নাম : চাৰিফুল আলী পিতাৰ নাম: বাচিৰ আলী ঘৰ নং : 428 বয়স : 27 লিঙ্গ : পুৰুষ	LQW0220590 ফটো উপলব্ধ	410 নাম : বাহুল আলী পিতাৰ নাম: গিয়াচ উদ্দিন আহমেদ ঘৰ নং : 428 বয়স : 23 লিঙ্গ : পুৰুষ	LQW2021574 ফটো উপলব্ধ	411 নাম : আজাহাৰ আলী পিতাৰ নাম: আলাউদ্দিন আলী ঘৰ নং : 428 বয়স : 22 লিঙ্গ : পুৰুষ	LQW2019230 ফটো উপলব্ধ
412 নাম : পংকজ তালুকদাৰ পিতাৰ নাম: চক্ৰবৰ্তী ঘৰ নং : 55 বয়স : 55 লিঙ্গ : পুৰুষ	LQW7241727 ফটো উপলব্ধ	413 নাম : নয়নমনি তালুকদাৰ স্বামীৰ নাম: পংকজ তালুকদাৰ ঘৰ নং : 8২৯ বয়স : 45 লিঙ্গ : মহিলা	LQW7241738 ফটো উপলব্ধ	414 নাম : বিতুমণি হাজৰিকা স্বামীৰ নাম: ভাবেন তালুকদাৰ ঘৰ নং : 429 বয়স : 33 লিঙ্গ : মহিলা	LQW0212415 ফটো উপলব্ধ
415 নাম : পুলক তালুকদাৰ পিতাৰ নাম: বাৰ্বুল তালুকদাৰ ঘৰ নং : 8২৯ বয়স : 27 লিঙ্গ : পুৰুষ	LQW0215970 ফটো উপলব্ধ	416 নাম : অক্ষয় তালুকদাৰ পিতাৰ নাম: পংকজ তালুকদাৰ ঘৰ নং : 429 বয়স : 25 লিঙ্গ : পুৰুষ	LQW1549161 ফটো উপলব্ধ	417 নাম : বিদিশা তালুকদাৰ পিতাৰ নাম: পংকজ তালুকদাৰ ঘৰ নং : 429 বয়স : 23 লিঙ্গ : মহিলা	WXD0120451 ফটো উপলব্ধ
418 নাম : হিৰক তালুকদাৰ পিতাৰ নাম: অনন্ত তালুকদাৰ ঘৰ নং : 8২৯গ বয়স : 27 লিঙ্গ : পুৰুষ	LQW0216424 ফটো উপলব্ধ	419 নাম : ঈশামনি দাস স্বামীৰ নাম: কমল তালুকদাৰ ঘৰ নং : 429 খ বয়স : 24 লিঙ্গ : মহিলা	WXD0043794 ফটো উপলব্ধ	420 নাম : দেবেন তালুকদাৰ পিতাৰ নাম: চক্ৰবৰ্তী ঘৰ নং : 8২৯খ বয়স : 69 লিঙ্গ : পুৰুষ	LQW7241772 ফটো উপলব্ধ



421 নাম : বাবুল চন্দ্ৰ তালুকদাৰ পিতাৰ নাম: সত্ৰ বাৰ্ম তালুকদাৰ ঘৰ নং : 8২৯ঘ বয়স : 65 লিঙ্গ : পুৰুষ	LQW7241829 ফটো উপলব্ধ	422 নাম : অনিমা তালুকদাৰ স্বামীৰ নাম: দেবেন ঘৰ নং : 8২৯খ বয়স : 58 লিঙ্গ : মহিলা	LQW7241783 ফটো উপলব্ধ	423 নাম : অনন্ত তালুকদাৰ পিতাৰ নাম: সত্ৰ বাৰ্ম ঘৰ নং : 8২৯গ বয়স : 53 লিঙ্গ : পুৰুষ	LQW7241807 ফটো উপলব্ধ
424 নাম : ভবানী তালুকদাৰ স্বামীৰ নাম: অনন্ত তালুকদাৰ ঘৰ নং : 8২৯গ বয়স : 48 লিঙ্গ : মহিলা	LQW7241818 ফটো উপলব্ধ	425 নাম : পদমী ঠাকুৰীয়া স্বামীৰ নাম: বাবুল ঘৰ নং : 8২৯খ বয়স : 48 লিঙ্গ : মহিলা	LQW7241830 ফটো উপলব্ধ	426 নাম : এলেকা তালুকদাৰ পিতাৰ নাম: চক্ৰবাৰ্ম ঘৰ নং : 8২৯ক বয়স : 47 লিঙ্গ : পুৰুষ	LQW7241750 ফটো উপলব্ধ
427 নাম : বিতু তালুকদাৰ স্বামীৰ নাম: এলেকা তালুকদাৰ ঘৰ নং : 8২৯ক বয়স : 42 লিঙ্গ : মহিলা	LQW1927599 ফটো উপলব্ধ	428 নাম : চুমি ডেকা স্বামীৰ নাম: জয়ন্ত তালুকদাৰ ঘৰ নং : 8২৯খ বয়স : 37 লিঙ্গ : মহিলা	LQW0250068 ফটো উপলব্ধ	429 নাম : কমল তালুকদাৰ পিতাৰ নাম: দেবেন তালুকদাৰ ঘৰ নং : 8২৯খ বয়স : 32 লিঙ্গ : পুৰুষ	LQW0250076 ফটো উপলব্ধ
430 নাম : তৃষ্ণা তালুকদাৰ পিতাৰ নাম: বাবুল চন্দ্ৰ তালুকদাৰ ঘৰ নং : 8২৯ঘ বয়স : 28 লিঙ্গ : মহিলা	LQW0250126 ফটো উপলব্ধ	431 নাম : কংকন তালুকদাৰ পিতাৰ নাম: অনন্ত তালুকদাৰ ঘৰ নং : 8২৯গ বয়স : 27 লিঙ্গ : পুৰুষ	LQW0250159 ফটো উপলব্ধ	432 নাম : প্ৰদীপ তালুকদাৰ পিতাৰ নাম: সত্ৰ বাৰ্ম তালুকদাৰ ঘৰ নং : 8৩১ বয়স : 53 লিঙ্গ : পুৰুষ	LQW7241874 ফটো উপলব্ধ
433 নাম : বীতা তালুকদাৰ স্বামীৰ নাম: প্ৰদীপ তালুকদাৰ ঘৰ নং : 8৩১ বয়স : 39 লিঙ্গ : মহিলা	LQW0250266 ফটো উপলব্ধ	434 নাম : উষা ঠাকুৰীয়া স্বামীৰ নাম: ধীৰেন ঠাকুৰীয়া ঘৰ নং : 432 বয়স : 63 লিঙ্গ : মহিলা	LQW7241910 ফটো উপলব্ধ	435 নাম : বিতু ঠাকুৰীয়া পিতাৰ নাম: ধীৰেন ঘৰ নং : 432 বয়স : 36 লিঙ্গ : পুৰুষ	LQW7241932 ফটো উপলব্ধ
436 নাম : জিতু ঠাকুৰীয়া মাতৃৰ নাম: উষা ঠাকুৰীয়া ঘৰ নং : 432 বয়স : 31 লিঙ্গ : পুৰুষ	LQW0192203 ফটো উপলব্ধ	437 নাম : দেবযানী ভৰুত স্বামীৰ নাম: বিতু ঠাকুৰীয়া ঘৰ নং : 432 বয়স : 30 লিঙ্গ : মহিলা	LQW0196881 ফটো উপলব্ধ	438 নাম : ফলেশ্বৰী কুমাৰ স্বামীৰ নাম: পুষ্পী বাৰ্ম কুমাৰ ঘৰ নং : 8৩৩ বয়স : 83 লিঙ্গ : মহিলা	LQW7241943 ফটো উপলব্ধ
439 নাম : প্ৰাণেশ্বৰ কুমাৰ পিতাৰ নাম: পুষ্পী বাৰ্ম কুমাৰ ঘৰ নং : 8৩৩ বয়স : 43 লিঙ্গ : পুৰুষ	LQW7241954 ফটো উপলব্ধ	440 নাম : মনোজ কুমাৰ পিতাৰ নাম: পুষ্পী বাৰ্ম কুমাৰ ঘৰ নং : 8৩৩ বয়স : 39 লিঙ্গ : পুৰুষ	LQW7241965 ফটো উপলব্ধ	441 নাম : ববিতা কুমাৰ পিতাৰ নাম: প্ৰাণেশ্বৰ কুমাৰ ঘৰ নং : 8৩৩ বয়স : 38 লিঙ্গ : মহিলা	LQW7241976 ফটো উপলব্ধ
442 নাম : মণিকা কুমাৰ স্বামীৰ নাম: মনোজ কুমাৰ ঘৰ নং : 433 বয়স : 29 লিঙ্গ : মহিলা	LQW0129593 ফটো উপলব্ধ	443 নাম : চুমি কুমাৰ পিতাৰ নাম: প্ৰাণেশ্বৰ কুমাৰ ঘৰ নং : 433 বয়স : 21 লিঙ্গ : মহিলা	WXD0038380 ফটো উপলব্ধ	444 নাম : দীনেশ তালুকদাৰ পিতাৰ নাম: সত্ৰ বাৰ্ম ঘৰ নং : 434 বয়স : 57 লিঙ্গ : পুৰুষ	HFV1342569 ফটো উপলব্ধ
445 নাম : অলকা কুমাৰ স্বামীৰ নাম: দীনেশ তালুকদাৰ ঘৰ নং : 434 বয়স : 52 লিঙ্গ : মহিলা	HFV1342570 ফটো উপলব্ধ	446 নাম : নিশান্ত তালুকদাৰ পিতাৰ নাম: দীনেশ তালুকদাৰ ঘৰ নং : 434 বয়স : 23 লিঙ্গ : পুৰুষ	HFV2052454 ফটো উপলব্ধ	447 নাম : ৰমেশ কুমাৰ পিতাৰ নাম: গৌন্দোলা কুমাৰ ঘৰ নং : 8৩৫ বয়স : 63 লিঙ্গ : পুৰুষ	LQW7242015 ফটো উপলব্ধ
448 নাম : পৰমেশ্বৰ তালুকদাৰ পিতাৰ নাম: গৌন্দোলা ঘৰ নং : 8৩৫ বয়স : 53 লিঙ্গ : পুৰুষ	LQW7242037 ফটো উপলব্ধ	449 নাম : কুঞ্জ কুমাৰ দাস স্বামীৰ নাম: ৰমেশ কুমাৰ ঘৰ নং : 8৩৫ বয়স : 53 লিঙ্গ : মহিলা	LQW7242026 ফটো উপলব্ধ	# 450 নাম : সবিতা তালুকদাৰ স্বামীৰ নাম: পৰমেশ্বৰ ঘৰ নং : 8৩৫ বয়স : 45 লিঙ্গ : মহিলা	LQW7242048 ফটো উপলব্ধ



451 নাম : পাপমনি কুমাৰ পিতাৰ নাম: ৰমেশ কুমাৰ ঘৰ নং : 8৩৫ বয়স : 36 লিঙ্গ : পুৰুষ	LQW7242059 ফটো উপলব্ধ	452 নাম : নয়ন দাস পিতাৰ নাম: ৰমেশ দাস ঘৰ নং : 435 বয়স : 22 লিঙ্গ : পুৰুষ	WXD0112672 ফটো উপলব্ধ	453 নাম : মনোৰাম দাস পিতাৰ নাম: ভাটলু দাস ঘৰ নং : 8৩৬ বয়স : 73 লিঙ্গ : পুৰুষ	LQW7242060 ফটো উপলব্ধ
454 নাম : নিৰেন কুমাৰ পিতাৰ নাম: মনোৰাম দাস ঘৰ নং : 8৩৬ বয়স : 39 লিঙ্গ : পুৰুষ	LQW7242093 ফটো উপলব্ধ	455 নাম : চন্দনা কুমাৰ স্বামীৰ নাম: নিৰেন কুমাৰ ঘৰ নং : 8৩৬ বয়স : 31 লিঙ্গ : মহিলা	LQW0096446 ফটো উপলব্ধ	456 নাম : নিৰাকাৰ দাস পিতাৰ নাম: নিংনা ঘৰ নং : 8৩৭ বয়স : 53 লিঙ্গ : পুৰুষ	LQW7242128 ফটো উপলব্ধ
S 457 নাম : হংস দাস পিতাৰ নাম: নিংনা ঘৰ নং : 8৩৭ বয়স : 50 লিঙ্গ : পুৰুষ	LQW7242140 ফটো উপলব্ধ	458 নাম : অকন বালা দাস স্বামীৰ নাম: নিৰাকাৰ দাস ঘৰ নং : 437 বয়স : 45 লিঙ্গ : মহিলা	LQW1166040 ফটো উপলব্ধ	459 নাম : বিমলা দাস মাতৃৰ নাম: অৱলা দাস ঘৰ নং : 8৩৭ বয়স : 41 লিঙ্গ : মহিলা	LQW7244851 ফটো উপলব্ধ
460 নাম : পুলক দাস মাতৃৰ নাম: বিমলা দাস ঘৰ নং : 8৩৭ বয়স : 40 লিঙ্গ : পুৰুষ	LQW7244759 ফটো উপলব্ধ	461 নাম : বুন দাস স্বামীৰ নাম: পুলক দাস ঘৰ নং : 8৩৭ বয়স : 30 লিঙ্গ : মহিলা	LQW0250597 ফটো উপলব্ধ	462 নাম : হৰিকুমাৰ ৰবিদাস পিতাৰ নাম: জোবান ঘৰ নং : 8৩৮ বয়স : 78 লিঙ্গ : পুৰুষ	LQW7242151 ফটো উপলব্ধ
463 নাম : ফুলমতী ৰবি দাস স্বামীৰ নাম: হৰিকুমাৰ ঘৰ নং : 8৩৮ বয়স : 73 লিঙ্গ : মহিলা	LQW7242162 ফটো উপলব্ধ	464 নাম : নগেন ৰবিদাস পিতাৰ নাম: হৰিকুমাৰ ঘৰ নং : 8৩৮ বয়স : 51 লিঙ্গ : পুৰুষ	LQW7242173 ফটো উপলব্ধ	R 465 নাম : ভানু ৰবিদাস পিতাৰ নাম: হৰিকুমাৰ ঘৰ নং : 8৩৮ বয়স : 47 লিঙ্গ : মহিলা	LQW7242195 ফটো উপলব্ধ
466 নাম : জয় প্ৰকাশ ৰবিদাস পিতাৰ নাম: হৰিকুমাৰ ৰবিদাস ঘৰ নং : 8৩৮ বয়স : 42 লিঙ্গ : পুৰুষ	LQW7244431 ফটো উপলব্ধ	467 নাম : হেমাঙ্গী ৰবিদাস স্বামীৰ নাম: জয়প্ৰকাশ ৰবিদাস ঘৰ নং : 8৩৮ বয়স : 37 লিঙ্গ : মহিলা	LQW0250639 ফটো উপলব্ধ	468 নাম : ৰিণা হৰিজন স্বামীৰ নাম: নগেন ৰবিদাস ঘৰ নং : 438 বয়স : 36 লিঙ্গ : মহিলা	LQW1547066 ফটো উপলব্ধ
469 নাম : বধুবা ৰবিদাস পিতাৰ নাম: জোবান ঘৰ নং : 439 বয়স : 68 লিঙ্গ : পুৰুষ	LQW7242208 ফটো উপলব্ধ	470 নাম : পানমতী ৰবিদাস স্বামীৰ নাম: বধুবা ঘৰ নং : 8৩৯ বয়স : 64 লিঙ্গ : মহিলা	LQW7242219 ফটো উপলব্ধ	471 নাম : দীপক ৰবিদাস মাতৃৰ নাম: বধুবা ৰবিদাস ঘৰ নং : 8৩৯ বয়স : 42 লিঙ্গ : পুৰুষ	LQW7244453 ফটো উপলব্ধ
472 নাম : মায়া ৰবিদাস স্বামীৰ নাম: দীপক ৰবিদাস ঘৰ নং : 8৩৯ বয়স : 34 লিঙ্গ : মহিলা	LQW7243972 ফটো উপলব্ধ	473 নাম : হৰিহৰ দাস পিতাৰ নাম: নিৰঞ্জন দাস ঘৰ নং : 439 বয়স : 29 লিঙ্গ : পুৰুষ	LQW1430743 ফটো উপলব্ধ	474 নাম : প্ৰফুল্ল ৰবিদাস অন্যান্য: জোবান ঘৰ নং : 8৪০ বয়স : 62 লিঙ্গ : পুৰুষ	LQW7242242 ফটো উপলব্ধ
475 নাম : বীনা বালা ৰবিদাস স্বামীৰ নাম: প্ৰফুল্ল ঘৰ নং : 8৪০ বয়স : 58 লিঙ্গ : মহিলা	LQW7242231 ফটো উপলব্ধ	476 নাম : কুশল ৰবিদাস পিতাৰ নাম: প্ৰফুল্ল ঘৰ নং : 8৪০ বয়স : 38 লিঙ্গ : পুৰুষ	LQW7242253 ফটো উপলব্ধ	477 নাম : তৰালী ৰবি হৰিজন স্বামীৰ নাম: মতিলাল ৰবি হৰিজন ঘৰ নং : 8৪০ক বয়স : 37 লিঙ্গ : মহিলা	LQW0097147 ফটো উপলব্ধ
478 নাম : ধীৰেন ৰবিদাস পিতাৰ নাম: প্ৰফুল্ল ৰবিদাস ঘৰ নং : 8৪০ বয়স : 36 লিঙ্গ : পুৰুষ	LQW7244237 ফটো উপলব্ধ	479 নাম : বিনিতা ৰবিদাস স্বামীৰ নাম: ধীৰেন ৰবিদাস ঘৰ নং : 440 বয়স : 35 লিঙ্গ : মহিলা	LQW7243858 ফটো উপলব্ধ	480 নাম : বিপল ৰবি দাস পিতাৰ নাম: প্ৰফুল্ল ৰবি দাস ঘৰ নং : 440 বয়স : 27 লিঙ্গ : পুৰুষ	LQW0419655 ফটো উপলব্ধ



481 নাম : মতিলাল হৰিজন পিতাৰ নাম: ৰামাজিত হৰিজন ঘৰ নং : 880ক বয়স : 41 লিঙ্গ : পুৰুষ	LQW0250647 ফটো উপলব্ধ	E 482 নাম : কানুৰাম কুমাৰ পিতাৰ নাম: বানে ঘৰ নং : 881 বয়স : 83 লিঙ্গ : পুৰুষ	LQW7242264 ফটো উপলব্ধ	483 নাম : কিৰন কুমাৰ স্বামীৰ নাম: কানুৰাম ঘৰ নং : 881 বয়স : 73 লিঙ্গ : মহিলা	LQW7242275 ফটো উপলব্ধ
# 484 নাম : কল্প ৰাম দাস পিতাৰ নাম: কানুৰাম ঘৰ নং : 881 বয়স : 45 লিঙ্গ : পুৰুষ	LQW7242286 ফটো উপলব্ধ	485 নাম : উৎপল দাস পিতাৰ নাম: কানুৰাম দাস ঘৰ নং : 881 বয়স : 32 লিঙ্গ : পুৰুষ	LQW7244760 ফটো উপলব্ধ	486 নাম : চাৰুভ্ৰতা দাস স্বামীৰ নাম: তাৰিণী ঘৰ নং : 882 বয়স : 68 লিঙ্গ : মহিলা	LQW7242311 ফটো উপলব্ধ
487 নাম : মনোজ কুমাৰ দাস পিতাৰ নাম: তাৰিণী ঘৰ নং : 882 বয়স : 45 লিঙ্গ : পুৰুষ	LQW7242344 ফটো উপলব্ধ	488 নাম : ভনীতা কুমাৰ স্বামীৰ নাম: মনোজ দাস ঘৰ নং : 882 বয়স : 39 লিঙ্গ : মহিলা	LQW7244771 ফটো উপলব্ধ	489 নাম : ফুলো নাথ স্বামীৰ নাম: মনেশ্বৰ নাথ ঘৰ নং : 882ক বয়স : 47 লিঙ্গ : মহিলা	LQW0250696 ফটো উপলব্ধ
490 নাম : বুল দাস স্বামীৰ নাম: ধৰনী ঘৰ নং : 883 বয়স : 66 লিঙ্গ : মহিলা	LQW7242366 ফটো উপলব্ধ	S 491 নাম : ফনি দাস পিতাৰ নাম: ধৰনী ঘৰ নং : 883 বয়স : 43 লিঙ্গ : পুৰুষ	LQW7242377 ফটো উপলব্ধ	492 নাম : বিপিন ৰাজবংশী পিতাৰ নাম: অন্ন ৰাজবংশী ঘৰ নং : 888 বয়স : 55 লিঙ্গ : পুৰুষ	LQW0313379 ফটো উপলব্ধ
493 নাম : সৰলা ৰাজবংশী স্বামীৰ নাম: বিপিন ৰাজবংশী ঘৰ নং : 888 বয়স : 51 লিঙ্গ : মহিলা	LQW0313536 ফটো উপলব্ধ	494 নাম : দিলীপ ৰাজবংশী পিতাৰ নাম: বিপিন ৰাজবংশী ঘৰ নং : 444 বয়স : 32 লিঙ্গ : পুৰুষ	LQW0212480 ফটো উপলব্ধ	495 নাম : বীৰেন মেধি পিতাৰ নাম: কমলা ঘৰ নং : 885 বয়স : 58 লিঙ্গ : পুৰুষ	LQW7242388 ফটো উপলব্ধ
496 নাম : ৰেন মেধি স্বামীৰ নাম: বীৰেন ঘৰ নং : 885 বয়স : 53 লিঙ্গ : মহিলা	LQW7242399 ফটো উপলব্ধ	S 497 নাম : গীতা মেধি স্বামীৰ নাম: বীৰেন ঘৰ নং : 885 বয়স : 48 লিঙ্গ : মহিলা	LQW7242413 ফটো উপলব্ধ	S 498 নাম : বীৰেন মেধি পিতাৰ নাম: কমলা কান্তা মেধি ঘৰ নং : 885 বয়স : 43 লিঙ্গ : পুৰুষ	LQW7242402 ফটো উপলব্ধ
499 নাম : বৃষ মেধি পিতাৰ নাম: বীৰেন মেধি ঘৰ নং : 445 বয়স : 27 লিঙ্গ : পুৰুষ	LQW0189431 ফটো উপলব্ধ	500 নাম : নিতুমনি মেধি পিতাৰ নাম: সুৰেন মেধি ঘৰ নং : 445খ বয়স : 26 লিঙ্গ : পুৰুষ	WXD0047142 ফটো উপলব্ধ	501 নাম : চুন মেধি স্বামীৰ নাম: নিতুমনি মেধি ঘৰ নং : 445খ বয়স : 23 লিঙ্গ : মহিলা	WXD0047167 ফটো উপলব্ধ
502 নাম : সুৰেন মেধি পিতাৰ নাম: কমলা ঘৰ নং : 885খ বয়স : 52 লিঙ্গ : পুৰুষ	LQW7242424 ফটো উপলব্ধ	503 নাম : মিন মেধি স্বামীৰ নাম: সুৰেন মেধি ঘৰ নং : 885খ বয়স : 46 লিঙ্গ : মহিলা	LQW7242435 ফটো উপলব্ধ	504 নাম : চাৰু দাস স্বামীৰ নাম: ৰমণী দাস ঘৰ নং : 888 বয়স : 50 লিঙ্গ : মহিলা	LQW7242446 ফটো উপলব্ধ
505 নাম : তম্বা দাস স্বামীৰ নাম: প্ৰাঞ্জল দাস ঘৰ নং : 888 বয়স : 35 লিঙ্গ : মহিলা	LQW0212472 ফটো উপলব্ধ	506 নাম : গৌতম দাস পিতাৰ নাম: ৰমণী দাস ঘৰ নং : 888 বয়স : 32 লিঙ্গ : পুৰুষ	LQW0097717 ফটো উপলব্ধ	507 নাম : সাবিত্ৰী কুমাৰ স্বামীৰ নাম: প্ৰতাপ ঘৰ নং : 888 বয়স : 58 লিঙ্গ : মহিলা	LQW7242468 ফটো উপলব্ধ
508 নাম : বনজিত কুমাৰ পিতাৰ নাম: প্ৰতাপ কুমাৰ ঘৰ নং : 888 বয়স : 44 লিঙ্গ : পুৰুষ	LQW0097816 ফটো উপলব্ধ	509 নাম : দেবজিৎ কুমাৰ পিতাৰ নাম: প্ৰতাপ কুমাৰ ঘৰ নং : 888 বয়স : 41 লিঙ্গ : পুৰুষ	LQW7242479 ফটো উপলব্ধ	510 নাম : পুৰ্বী বৈশ্য স্বামীৰ নাম: বিশ্বজীত কুমাৰ ঘৰ নং : 888 বয়স : 38 লিঙ্গ : মহিলা	LQW7243870 ফটো উপলব্ধ



511 নাম : কল্পনা কুমাৰ স্বামীৰ নাম: দেবজিত কুমাৰ ঘৰ নং : 88৯ বয়স : 37 লিঙ্গ : মহিলা	LQW7242491 ফটো উপলব্ধ	512 নাম : ডিম্পী কুমাৰ ডেকা স্বামীৰ নাম: বনজিত কুমাৰ ঘৰ নং : 88৯ বয়স : 31 লিঙ্গ : মহিলা	LQW0250928 ফটো উপলব্ধ	513 নাম : ৰাহুল কুমাৰ পিতাৰ নাম: দেবজিত কুমাৰ ঘৰ নং : 449 বয়স : 26 লিঙ্গ : পুৰুষ	LQW0191932 ফটো উপলব্ধ
514 নাম : কৌশিক ৰাজকুমাৰ মাতৃৰ নাম: পূৰ্বী বৈশ্য ঘৰ নং : 449 বয়স : 19 লিঙ্গ : পুৰুষ	WXD0098814 ফটো উপলব্ধ	515 নাম : দিপালী কুমাৰ পিতাৰ নাম: ৰত্নকান্ত দাস ঘৰ নং : 8৫০ বয়স : 48 লিঙ্গ : মহিলা	LQW7242537 ফটো উপলব্ধ	516 নাম : বিপুল কুমাৰ পিতাৰ নাম: বিপিন কুমাৰ ঘৰ নং : 450 বয়স : 46 লিঙ্গ : পুৰুষ	WXD0097550 ফটো উপলব্ধ
# 517 নাম : ৰিতুমণী দাস মাতৃৰ নাম: ৰত্নকান্ত দাস ঘৰ নং : 8৫০ বয়স : 31 লিঙ্গ : পুৰুষ	LQW7244840 ফটো উপলব্ধ	518 নাম : নবনীতা দাস স্বামীৰ নাম: ৰিতুমানি দাস ঘৰ নং : 450 বয়স : 24 লিঙ্গ : মহিলা	WXD0097469 ফটো উপলব্ধ	519 নাম : ৰত্ন কান্ত দাস পিতাৰ নাম: বলভদ্র দাস ঘৰ নং : 450 এ বয়স : 65 লিঙ্গ : পুৰুষ	LQW0483768 ফটো উপলব্ধ
520 নাম : সংগীতা দাস পিতাৰ নাম: ৰত্ন কান্ত দাস ঘৰ নং : 450 এ বয়স : 35 লিঙ্গ : মহিলা	LQW0483750 ফটো উপলব্ধ	521 নাম : মোহন কুমাৰ পিতাৰ নাম: চৈষ্ঠা ঘৰ নং : 8৫১ বয়স : 58 লিঙ্গ : পুৰুষ	LQW7242560 ফটো উপলব্ধ	522 নাম : কিৰণ কুমাৰ স্বামীৰ নাম: মোহন ঘৰ নং : 8৫১ বয়স : 50 লিঙ্গ : মহিলা	LQW7242571 ফটো উপলব্ধ
523 নাম : গৌতম কুমাৰ পিতাৰ নাম: মোহন কুমাৰ ঘৰ নং : 8৫১ বয়স : 36 লিঙ্গ : পুৰুষ	LQW7244793 ফটো উপলব্ধ	524 নাম : লাচিত কুমাৰ পিতাৰ নাম: মোহন কুমাৰ ঘৰ নং : 451 বয়স : 26 লিঙ্গ : পুৰুষ	LQW0488049 ফটো উপলব্ধ	525 নাম : মধুস্মিতা কুমাৰ স্বামীৰ নাম: গৌতম কুমাৰ ঘৰ নং : 451 বয়স : 23 লিঙ্গ : মহিলা	GVT0567511 ফটো উপলব্ধ
526 নাম : ব্ৰজ ৰাজবংশী পিতাৰ নাম: আমতি ঘৰ নং : 8৫২ বয়স : 63 লিঙ্গ : পুৰুষ	LQW7242593 ফটো উপলব্ধ	527 নাম : বৈজয়ন্তী ৰাজবংশী স্বামীৰ নাম: ব্ৰজ ঘৰ নং : 8৫২ বয়স : 58 লিঙ্গ : মহিলা	LQW7242606 ফটো উপলব্ধ	528 নাম : ধনেশ্বৰ ৰাজবংশী পিতাৰ নাম: আমতি ঘৰ নং : 8৫২ বয়স : 58 লিঙ্গ : পুৰুষ	LQW7242617 ফটো উপলব্ধ
529 নাম : মিন ৰাজবংশী স্বামীৰ নাম: ধনেশ্বৰ ৰাজবংশী ঘৰ নং : 8৫২ বয়স : 53 লিঙ্গ : মহিলা	LQW7242628 ফটো উপলব্ধ	530 নাম : দিগন্ত ৰাজবংশী পিতাৰ নাম: ব্ৰজ ৰাজবংশী ঘৰ নং : 8৫২ বয়স : 38 লিঙ্গ : পুৰুষ	LQW7242639 ফটো উপলব্ধ	531 নাম : অনন্ত ৰাজবংশী পিতাৰ নাম: ব্ৰজ ৰাজবংশী ঘৰ নং : 8৫২ বয়স : 36 লিঙ্গ : পুৰুষ	LQW7242640 ফটো উপলব্ধ
532 নাম : সুমিত্ৰা ৰাজবংশী স্বামীৰ নাম: দিগন্ত ৰাজবংশী ঘৰ নং : 8৫২ বয়স : 30 লিঙ্গ : মহিলা	LQW0098335 ফটো উপলব্ধ	533 নাম : পূৰ্ণ দাস পিতাৰ নাম: সুনন্দ দাস ঘৰ নং : 8৫৩ বয়স : 53 লিঙ্গ : পুৰুষ	LQW7242673 ফটো উপলব্ধ	534 নাম : পৰাগ দাস পিতাৰ নাম: পূৰ্ণ দাস ঘৰ নং : 453 বয়স : 25 লিঙ্গ : পুৰুষ	HFW0578781 ফটো উপলব্ধ
535 নাম : অৰ্চনা দাস স্বামীৰ নাম: পূৰ্ণ দাস ঘৰ নং : 8৫৩ক বয়স : 45 লিঙ্গ : মহিলা	LQW7242684 ফটো উপলব্ধ	536 নাম : ৰাজেশ্বৰ দাস পিতাৰ নাম: ৰামেশ্বৰ ঘৰ নং : 8৫৪ বয়স : 46 লিঙ্গ : পুৰুষ	LQW7242708 ফটো উপলব্ধ	537 নাম : লিলা দাস স্বামীৰ নাম: ৰাজেশ্বৰ দাস ঘৰ নং : 8৫৪ বয়স : 46 লিঙ্গ : মহিলা	LQW7242719 ফটো উপলব্ধ
538 নাম : দিবেশ্বৰ দাস পিতাৰ নাম: ৰামেশ্বৰ দাস ঘৰ নং : 8৫৪ বয়স : 41 লিঙ্গ : পুৰুষ	LQW7242720 ফটো উপলব্ধ	539 নাম : পম্পী কলিতা দাস স্বামীৰ নাম: দিবেশ্বৰ দাস ঘৰ নং : 454 বয়স : 35 লিঙ্গ : মহিলা	LQW0220343 ফটো উপলব্ধ	540 নাম : ভৰত দাস পিতাৰ নাম: পানীৰাম ঘৰ নং : 8৫৫ বয়স : 61 লিঙ্গ : পুৰুষ	LQW7242731 ফটো উপলব্ধ



541 নাম : তিলেশ্বৰী দাস স্বামীৰ নাম : ভৰত ঘৰ নং : 8৫৫ বয়স : 58 লিঙ্গ : মহিলা	LQW7242742 ফটো উপলব্ধ	542 নাম : গিতাঞ্জলী দাস পিতাৰ নাম : ভৰত দাস ঘৰ নং : 8৫৫ বয়স : 32 লিঙ্গ : মহিলা	LQW7244817 ফটো উপলব্ধ	543 নাম : জগদীশ পণ্ডিত পিতাৰ নাম : জলধত পণ্ডিত ঘৰ নং : 8৫৭ বয়স : 66 লিঙ্গ : পুৰুষ	LQW7242786 ফটো উপলব্ধ
544 নাম : কনকলতা দেবী স্বামীৰ নাম : জগদীশ ঘৰ নং : 8৫৭ বয়স : 56 লিঙ্গ : মহিলা	LQW7242797 ফটো উপলব্ধ	R 545 নাম : সতীশ চন্দ্ৰ পণ্ডিত পিতাৰ নাম : জলধৰ পণ্ডিত ঘৰ নং : 457 বয়স : 53 লিঙ্গ : পুৰুষ	WXD0035410 ফটো উপলব্ধ	R 546 নাম : সতীশ চন্দ্ৰ পণ্ডিত পিতাৰ নাম : জলধৰ পণ্ডিত ঘৰ নং : 457 বয়স : 52 লিঙ্গ : পুৰুষ	LQW1992312 ফটো উপলব্ধ
R 547 নাম : প্ৰমিলা দেবী স্বামীৰ নাম : সতীশ চন্দ্ৰ পণ্ডিত ঘৰ নং : 457 বয়স : 40 লিঙ্গ : মহিলা	WXD0035394 ফটো উপলব্ধ	548 নাম : চন্দন পণ্ডিত পিতাৰ নাম : জগদীশ পণ্ডিত ঘৰ নং : 8৫৭ বয়স : 37 লিঙ্গ : পুৰুষ	LQW7242833 ফটো উপলব্ধ	549 নাম : কাজল পণ্ডিত পিতাৰ নাম : জগদীশ পণ্ডিত ঘৰ নং : 8৫৭ বয়স : 34 লিঙ্গ : পুৰুষ	LQW7244260 ফটো উপলব্ধ
550 নাম : শিখা দেবী স্বামীৰ নাম : কাজল পণ্ডিত ঘৰ নং : 457 বয়স : 25 লিঙ্গ : মহিলা	LQW1177864 ফটো উপলব্ধ	551 নাম : চুনিলাল পণ্ডিত পিতাৰ নাম : ধীৰেন্দ্ৰ ঘৰ নং : 8৫৮ বয়স : 58 লিঙ্গ : পুৰুষ	LQW7242844 ফটো উপলব্ধ	552 নাম : সুশীল পণ্ডিত পিতাৰ নাম : সুৰেন্দ্ৰ ঘৰ নং : 8৫৯ বয়স : 76 লিঙ্গ : পুৰুষ	LQW7242866 ফটো উপলব্ধ
553 নাম : দময়ন্তী দেবী স্বামীৰ নাম : সুধাংশু দেবনাথ ঘৰ নং : 8৫৯ বয়স : 63 লিঙ্গ : মহিলা	LQW7242924 ফটো উপলব্ধ	554 নাম : বীণাবালু দেবী স্বামীৰ নাম : সুশীল পণ্ডিত ঘৰ নং : 8৫৯ বয়স : 60 লিঙ্গ : মহিলা	LQW7242877 ফটো উপলব্ধ	555 নাম : কৃষ্ণ পন্ডিড পিতাৰ নাম : সুশীল পণ্ডিত ঘৰ নং : 8৫৯ বয়স : 42 লিঙ্গ : পুৰুষ	LQW7242888 ফটো উপলব্ধ
556 নাম : সুমন পন্ডিড পিতাৰ নাম : সুশীল পণ্ডিত ঘৰ নং : 8৫৯ বয়স : 38 লিঙ্গ : পুৰুষ	LQW7242899 ফটো উপলব্ধ	557 নাম : জগন্নাথ পন্ডিড পিতাৰ নাম : সুশীল ঘৰ নং : 8৫৯ বয়স : 36 লিঙ্গ : পুৰুষ	LQW7242935 ফটো উপলব্ধ	558 নাম : নমিতা দেবী স্বামীৰ নাম : সুমন পণ্ডিত ঘৰ নং : 8৫৯ বয়স : 36 লিঙ্গ : মহিলা	LQW7243847 ফটো উপলব্ধ
559 নাম : সঞ্জিতা দেবী স্বামীৰ নাম : কৃষ্ণ পন্ডিড ঘৰ নং : 8৫৯ বয়স : 34 লিঙ্গ : মহিলা	LQW7243836 ফটো উপলব্ধ	560 নাম : গংগা দেবী স্বামীৰ নাম : জগন্নাথ পণ্ডিত ঘৰ নং : 8৫৯ বয়স : 31 লিঙ্গ : মহিলা	LQW0250985 ফটো উপলব্ধ	561 নাম : বঞ্জিত পণ্ডিত পিতাৰ নাম : হেমচন্দ্ৰ ঘৰ নং : 8৬০ বয়স : 63 লিঙ্গ : পুৰুষ	LQW7242946 ফটো উপলব্ধ
562 নাম : অঞ্জলা দেবী স্বামীৰ নাম : বঞ্জিত ঘৰ নং : 8৬০ বয়স : 54 লিঙ্গ : মহিলা	LQW7242957 ফটো উপলব্ধ	563 নাম : চেফালী পণ্ডিত স্বামীৰ নাম : ইন্দ্ৰজিত পণ্ডিত ঘৰ নং : 8৬০ বয়স : 46 লিঙ্গ : মহিলা	LQW7242980 ফটো উপলব্ধ	564 নাম : বঞ্জন পন্ডিড পিতাৰ নাম : বঞ্জিত ঘৰ নং : 8৬০ বয়স : 38 লিঙ্গ : পুৰুষ	LQW7242968 ফটো উপলব্ধ
# 565 নাম : মিতালী পণ্ডিত মাতৃৰ নাম : বঞ্জন পণ্ডিত ঘৰ নং : 460 বয়স : 25 লিঙ্গ : মহিলা	EJI0028969 ফটো উপলব্ধ	566 নাম : শৈলেশ দেবনাথ পিতাৰ নাম : জতিন্দ্র ঘৰ নং : 8৬১ বয়স : 75 লিঙ্গ : পুৰুষ	LQW7243085 ফটো উপলব্ধ	567 নাম : কমলা দেবী স্বামীৰ নাম : শৈলেশ দেবনাথ ঘৰ নং : 8৬১ বয়স : 68 লিঙ্গ : মহিলা	LQW7243109 ফটো উপলব্ধ
568 নাম : ভানুমতী দেবী স্বামীৰ নাম : জিতেন্দ্ৰ পণ্ডিত ঘৰ নং : 8৬১ বয়স : 68 লিঙ্গ : মহিলা	LQW7243018 ফটো উপলব্ধ	569 নাম : মতীন্দ্র পণ্ডিত পিতাৰ নাম : জয়চন্দ্ৰ পণ্ডিত ঘৰ নং : 8৬১ বয়স : 57 লিঙ্গ : পুৰুষ	LQW7243063 ফটো উপলব্ধ	570 নাম : অজিত নাথ পিতাৰ নাম : জীতেন্দ্ৰ পন্ডিড ঘৰ নং : 8৬১ বয়স : 48 লিঙ্গ : পুৰুষ	LQW7243029 ফটো উপলব্ধ



571 নাম : মিলন ভৌমিক স্বামীৰ নাম: মতীন্দ্র পণ্ডিত ঘৰ নং : 8৬১ বয়স : 47 লিঙ্গ : মহিলা	LQW7243074 ফটো উপলব্ধ	572 নাম : সুজিত পণ্ডিত পিতাৰ নাম: জীতেন্দ্র পণ্ডিত ঘৰ নং : 8৬১ বয়স : 46 লিঙ্গ : পুৰুষ	LQW7243041 ফটো উপলব্ধ	573 নাম : ববিতা দেবী স্বামীৰ নাম: অজিত নাথ ঘৰ নং : 8৬১ বয়স : 42 লিঙ্গ : মহিলা	LQW7243030 ফটো উপলব্ধ
574 নাম : সঞ্জিত পণ্ডিত পিতাৰ নাম: জীতেন্দ্র পণ্ডিত ঘৰ নং : 8৬১ বয়স : 42 লিঙ্গ : পুৰুষ	LQW7243052 ফটো উপলব্ধ	575 নাম : কনক দেবনাথ পিতাৰ নাম: শৈলেশ দেবনাথ ঘৰ নং : 8৬১ বয়স : 40 লিঙ্গ : পুৰুষ	LQW7243096 ফটো উপলব্ধ	576 নাম : সঞ্জয় পণ্ডিত পিতাৰ নাম: জীতেন্দ্র পণ্ডিত ঘৰ নং : 8৬১ বয়স : 37 লিঙ্গ : পুৰুষ	LQW7244215 ফটো উপলব্ধ
577 নাম : পূৰ্ণ পণ্ডিত অন্যান্য: জীতেন্দ্র পণ্ডিত ঘৰ নং : 8৬১ বয়স : 36 লিঙ্গ : মহিলা	LQW7244191 ফটো উপলব্ধ	578 নাম : বিনা ৰবিদাস স্বামীৰ নাম: মনোজ ৰবি দাস ঘৰ নং : 8৬১ বয়স : 35 লিঙ্গ : মহিলা	LQW1927522 ফটো উপলব্ধ	579 নাম : চম্পক তালুকদাৰ অন্যান্য: কৃষ্ণ তালুকদাৰ ঘৰ নং : 8৬১ বয়স : 34 লিঙ্গ : পুৰুষ	LQW7244180 ফটো উপলব্ধ
580 নাম : সংগীতা দেবী অন্যান্য: কনক দেবনাথ ঘৰ নং : 8৬১ বয়স : 34 লিঙ্গ : মহিলা	LQW7244011 ফটো উপলব্ধ	581 নাম : নমিতা দেবী স্বামীৰ নাম: সঞ্জিত পণ্ডিত ঘৰ নং : 461 বয়স : 33 লিঙ্গ : মহিলা	LQW1530849 ফটো উপলব্ধ	582 নাম : গণেশ ৰবি দাশ পিতাৰ নাম: ভোলাৰাম ৰবি দাশ ঘৰ নং : 8৬১ বয়স : 31 লিঙ্গ : পুৰুষ	LQW7244179 ফটো উপলব্ধ
583 নাম : বন্দনা দেবী পিতাৰ নাম: মতীন্দ্র পণ্ডিত ঘৰ নং : 461 বয়স : 27 লিঙ্গ : মহিলা	LQW0322826 ফটো উপলব্ধ	584 নাম : বীণাপানী হৰিজন স্বামীৰ নাম: গনেশ ৰবি দাস ঘৰ নং : 461 বয়স : 22 লিঙ্গ : মহিলা	WXD0038422 ফটো উপলব্ধ	585 নাম : ৰূপম নাথ পণ্ডিত পিতাৰ নাম: অজিত নাথ ঘৰ নং : 461 বয়স : 21 লিঙ্গ : পুৰুষ	WXD0131805 ফটো উপলব্ধ
586 নাম : দীনেশ ৰবি দাস পিতাৰ নাম: ভোলা ৰবি দাস ঘৰ নং : 461 বয়স : 27 লিঙ্গ : পুৰুষ	LQW0515106 ফটো উপলব্ধ	587 নাম : অমতা সোনাৰী পিতাৰ নাম: ইন্দ্ৰ লালা সোনাৰী ঘৰ নং : 461 বয়স : 25 লিঙ্গ : মহিলা	FQM0336925 ফটো উপলব্ধ	588 নাম : কৃষ্ণ তালুকদাৰ পিতাৰ নাম: কাতিৰাম তালুকদাৰ ঘৰ নং : 8৬১ বয়স : 62 লিঙ্গ : পুৰুষ	LQW7243132 ফটো উপলব্ধ
S2 589 নাম : জমি তালুকদাৰ স্বামীৰ নাম: ধনীৰাম তালুকদাৰ ঘৰ নং : 8৬১ বয়স : 55 লিঙ্গ : মহিলা	LQW7243121 ফটো উপলব্ধ	590 নাম : নৰ্মদা তালুকদাৰ স্বামীৰ নাম: কৃষ্ণ তালুকদাৰ ঘৰ নং : 8৬১ বয়স : 53 লিঙ্গ : মহিলা	LQW7243143 ফটো উপলব্ধ	591 নাম : শ্ৰীমতী ৰবি দাস স্বামীৰ নাম: ভোলাৰাম ৰবি দাস ঘৰ নং : 8৬১ বয়স : 53 লিঙ্গ : মহিলা	LQW7243198 ফটো উপলব্ধ
592 নাম : ৰঞ্জু তালুকদাৰ স্বামীৰ নাম: নাৰায়ন তালুকদাৰ ঘৰ নং : 8৬১ বয়স : 49 লিঙ্গ : মহিলা	LQW7244055 ফটো উপলব্ধ	593 নাম : মনোজ ৰবি দাস পিতাৰ নাম: চিতাৰাম ৰবি দাস ঘৰ নং : 8৬১ বয়স : 48 লিঙ্গ : পুৰুষ	LQW7243201 ফটো উপলব্ধ	594 নাম : নাৰায়ন তালুকদাৰ পিতাৰ নাম: কাতিৰাম তালুকদাৰ ঘৰ নং : 8৬১ বয়স : 45 লিঙ্গ : পুৰুষ	LQW7243165 ফটো উপলব্ধ
595 নাম : জীতেন তালুকদাৰ পিতাৰ নাম: কৃষ্ণ তালুকদাৰ ঘৰ নং : 8৬১ বয়স : 38 লিঙ্গ : পুৰুষ	LQW7243154 ফটো উপলব্ধ	596 নাম : পবিত্ৰ দেবনাথ পিতাৰ নাম: শৈলেশ দেবনাথ ঘৰ নং : 8৬১ বয়স : 37 লিঙ্গ : পুৰুষ	LQW7243176 ফটো উপলব্ধ	597 নাম : কাৰ্তিক ৰবিদাস পিতাৰ নাম: ভোলাৰাম ৰবিদাস ঘৰ নং : 8৬১ বয়স : 30 লিঙ্গ : পুৰুষ	LQW0251157 ফটো উপলব্ধ
598 নাম : পৰেশ পণ্ডিত পিতাৰ নাম: ৰাধাচৰণ পণ্ডিত ঘৰ নং : 8৬২ বয়স : 64 লিঙ্গ : পুৰুষ	LQW7243212 ফটো উপলব্ধ	599 নাম : বিশখা দেবী স্বামীৰ নাম: পৰেশ পণ্ডিত ঘৰ নং : 8৬২ বয়স : 57 লিঙ্গ : মহিলা	LQW7243223 ফটো উপলব্ধ	600 নাম : পৰিমল পণ্ডিত পিতাৰ নাম: পৰেশ পণ্ডিত ঘৰ নং : 8৬২ বয়স : 28 লিঙ্গ : পুৰুষ	LQW0216283 ফটো উপলব্ধ



601 নাম : ৰবিন্দ্র পণ্ডিত পিতাৰ নাম: গবন্ধন ঘৰ নং : 8৬৫ বয়স : 66 লিঙ্গ : পুৰুষ	LQW7243267 ফটো উপলব্ধ	602 নাম : সন্ধ্যাৰানী দেবী স্বামীৰ নাম: ৰবিন্দ্র ঘৰ নং : 8৬৫ বয়স : 53 লিঙ্গ : মহিলা	LQW7243278 ফটো উপলব্ধ	603 নাম : ফুকন পণ্ডিত পিতাৰ নাম: ৰবিন্দ্র পণ্ডিত ঘৰ নং : 8৬৫ বয়স : 39 লিঙ্গ : পুৰুষ	LQW7244259 ফটো উপলব্ধ
604 নাম : কনিকা দেবনাথ স্বামীৰ নাম: ফুকন পণ্ডিত ঘৰ নং : 465 বয়স : 31 লিঙ্গ : মহিলা	LQW1143700 ফটো উপলব্ধ	605 নাম : তপন পণ্ডিত পিতাৰ নাম: ৰবিন্দ্র পণ্ডিত ঘৰ নং : 8৬৫ বয়স : 28 লিঙ্গ : পুৰুষ	LQW0251207 ফটো উপলব্ধ	606 নাম : হীৰেন্দ্র নাথ পিতাৰ নাম: গবন্ধন ঘৰ নং : 8৬৫ক বয়স : 58 লিঙ্গ : পুৰুষ	LQW7243290 ফটো উপলব্ধ
607 নাম : মিলন দেবী স্বামীৰ নাম: হীৰেন্দ্র ঘৰ নং : 8৬৫ক বয়স : 50 লিঙ্গ : মহিলা	LQW7243303 ফটো উপলব্ধ	608 নাম : প্ৰনব নাথ পিতাৰ নাম: হীৰেন্দ্র নাথ ঘৰ নং : 8৬৫ক বয়স : 33 লিঙ্গ : পুৰুষ	LQW7244146 ফটো উপলব্ধ	609 নাম : বীৰেন্দ্র পণ্ডিত পিতাৰ নাম: গিৰিশ ঘৰ নং : 8৬৬ বয়স : 64 লিঙ্গ : পুৰুষ	LQW7243336 ফটো উপলব্ধ
610 নাম : অৰীন্দ্র পণ্ডিত পিতাৰ নাম: গিৰীশ পণ্ডিত ঘৰ নং : 8৬৬ বয়স : 59 লিঙ্গ : পুৰুষ	LQW7243369 ফটো উপলব্ধ	611 নাম : ৰতন পণ্ডিত পিতাৰ নাম: বিৰেন্দ্র ঘৰ নং : 8৬৬ বয়স : 40 লিঙ্গ : পুৰুষ	LQW7243358 ফটো উপলব্ধ	612 নাম : স্বপন দেবনাথ পিতাৰ নাম: বীৰেন্দ্র পণ্ডিত ঘৰ নং : 8৬৬ বয়স : 34 লিঙ্গ : পুৰুষ	LQW7244271 ফটো উপলব্ধ
613 নাম : অপৰ্ব নাথ পিতাৰ নাম: আৰিন্দ্র পণ্ডিত ঘৰ নং : 466 বয়স : 25 লিঙ্গ : পুৰুষ	LQW0456574 ফটো উপলব্ধ	614 নাম : লয়া দেবী পিতাৰ নাম: মতিশ্ৰ পণ্ডিত ঘৰ নং : 466 ক বয়স : 21 লিঙ্গ : মহিলা	WXD0055863 ফটো উপলব্ধ	615 নাম : মানস পণ্ডিত পিতাৰ নাম: মতিশ্ৰ পণ্ডিত ঘৰ নং : 466 ক বয়স : 19 লিঙ্গ : পুৰুষ	WXD0119941 ফটো উপলব্ধ
616 নাম : সুৰবালা দেবী স্বামীৰ নাম: অৰীন্দ্র পণ্ডিত ঘৰ নং : 8৬৬ক বয়স : 51 লিঙ্গ : মহিলা	LQW7243370 ফটো উপলব্ধ	617 নাম : মতিশ্ৰ পণ্ডিত পিতাৰ নাম: গিৰীশ পণ্ডিত ঘৰ নং : 8৬৬ক বয়স : 49 লিঙ্গ : পুৰুষ	LQW7243405 ফটো উপলব্ধ	618 নাম : সৰ্বিতা দেবী স্বামীৰ নাম: মতিশ্ৰ পণ্ডিত ঘৰ নং : 8৬৬ক বয়স : 42 লিঙ্গ : মহিলা	LQW7243416 ফটো উপলব্ধ
619 নাম : পদমী দেবী স্বামীৰ নাম: নৰেশ ঘৰ নং : 8৬৭ বয়স : 82 লিঙ্গ : মহিলা	LQW7243427 ফটো উপলব্ধ	620 নাম : নৰেশ পণ্ডিত পিতাৰ নাম: নৰেশ ঘৰ নং : 8৬৭ বয়স : 46 লিঙ্গ : পুৰুষ	LQW7243438 ফটো উপলব্ধ	621 নাম : প্ৰহ্লাদ অধিকাৰী পিতাৰ নাম: ভূপেন্দ্র ঘৰ নং : 468 বয়স : 63 লিঙ্গ : পুৰুষ	LQW7243461 ফটো উপলব্ধ
622 নাম : প্ৰভাবতী দেবী স্বামীৰ নাম: প্ৰহ্লাদ ঘৰ নং : 8৬৮ বয়স : 56 লিঙ্গ : মহিলা	LQW7243472 ফটো উপলব্ধ	623 নাম : জীবন অধিকাৰী পিতাৰ নাম: প্ৰহ্লাদ অধিকাৰী ঘৰ নং : 468 বয়স : 39 লিঙ্গ : পুৰুষ	LQW7243483 ফটো উপলব্ধ	624 নাম : প্ৰসান্ত অধিকাৰী পিতাৰ নাম: প্ৰহ্লাদ ঘৰ নং : 8৬৮ বয়স : 37 লিঙ্গ : পুৰুষ	LQW7243494 ফটো উপলব্ধ
625 নাম : বাপী নাথ স্বামীৰ নাম: জীবন অধিকাৰী ঘৰ নং : 8৬৮ বয়স : 33 লিঙ্গ : মহিলা	LQW0251298 ফটো উপলব্ধ	626 নাম : পিংকী দেবী পিতাৰ নাম: প্ৰহ্লাদ অধিকাৰী ঘৰ নং : 468 বয়স : 26 লিঙ্গ : মহিলা	WXD0134130 ফটো উপলব্ধ	627 নাম : দিলবাহাৰ আলী পিতাৰ নাম: চোভান আলী ঘৰ নং : 8৬৯ বয়স : 63 লিঙ্গ : পুৰুষ	LQW7243563 ফটো উপলব্ধ
628 নাম : আবদুল কালাম পিতাৰ নাম: কাঞ্চু শেখ ঘৰ নং : 8৬৯ বয়স : 61 লিঙ্গ : পুৰুষ	LQW7243632 ফটো উপলব্ধ	629 নাম : ফুলবান বেগম পিতাৰ নাম: কাঞ্চু আলী ঘৰ নং : 8৬৯ বয়স : 58 লিঙ্গ : মহিলা	LQW7243609 ফটো উপলব্ধ	E 630 নাম : উজ্জ্বলা বিৰি স্বামীৰ নাম: দিল্লীবাহাৰ আলী ঘৰ নং : 8৬৯ বয়স : 53 লিঙ্গ : মহিলা	LQW7243574 ফটো উপলব্ধ



631 নাম : মহিবহৰ আলী পিতাৰ নাম: দিলবাহাৰ ঘৰ নং : 8৬৯ বয়স : 42 লিঙ্গ : পুৰুষ	LQW7243585 ফটো উপলব্ধ	632 নাম : সবিতা বিবি স্বামীৰ নাম: মহিবহৰ আলী ঘৰ নং : 8৬৯ বয়স : 38 লিঙ্গ : মহিলা	LQW7243596 ফটো উপলব্ধ	633 নাম : বুন বেগম স্বামীৰ নাম: ৰফিকুল আলি ঘৰ নং : 8৬৯ বয়স : 38 লিঙ্গ : মহিলা	LQW7243610 ফটো উপলব্ধ
634 নাম : ৰাজ আলী পিতাৰ নাম: ফুলবান ঘৰ নং : 8৬৯ বয়স : 36 লিঙ্গ : পুৰুষ	LQW7243621 ফটো উপলব্ধ	635 নাম : তফাজুল আলি পিতাৰ নাম: দিল বাহাদুৰ আলি ঘৰ নং : 8৬৯ বয়স : 30 লিঙ্গ : পুৰুষ	LQW0216382 ফটো উপলব্ধ	636 নাম : মহচিন আলী পিতাৰ নাম: মফিজ আলী ঘৰ নং : 8৬৯ক বয়স : 34 লিঙ্গ : পুৰুষ	LQW1927442 ফটো উপলব্ধ
637 নাম : ময়মুনা খাতুন স্বামীৰ নাম: আব্দুল কালাম ঘৰ নং : 89০ বয়স : 56 লিঙ্গ : মহিলা	LQW7243643 ফটো উপলব্ধ	638 নাম : মইনুল হক পিতাৰ নাম: আব্দুল কালাম ঘৰ নং : 89১ বয়স : 40 লিঙ্গ : পুৰুষ	LQW7243654 ফটো উপলব্ধ	639 নাম : মৱিয়ম বেগম পিতাৰ নাম: মইনুল হক ঘৰ নং : 89২ বয়স : 40 লিঙ্গ : মহিলা	LQW7243665 ফটো উপলব্ধ
640 নাম : আইনুল হক স্বামীৰ নাম: আব্দুল কালাম ঘৰ নং : 89৩ বয়স : 38 লিঙ্গ : মহিলা	LQW7243676 ফটো উপলব্ধ	641 নাম : ছবিতন বেগম স্বামীৰ নাম: আইনুল হক ঘৰ নং : 898 বয়স : 34 লিঙ্গ : মহিলা	LQW7243687 ফটো উপলব্ধ	642 নাম : শিল্পী নাথ স্বামীৰ নাম: ৰতন পণ্ডিত ঘৰ নং : 474 বয়স : 23 লিঙ্গ : মহিলা	LQW2016178 ফটো উপলব্ধ
643 নাম : মতিউৰ ৰহমান পিতাৰ নাম: আতোৱাৰ ৰহমান ঘৰ নং : 476 বয়স : 29 লিঙ্গ : পুৰুষ	LQW0195834 ফটো উপলব্ধ	644 নাম : চাহিদা বেগম স্বামীৰ নাম: আতোৱাৰ ৰহমান ঘৰ নং : 899 বয়স : 54 লিঙ্গ : মহিলা	LQW7243712 ফটো উপলব্ধ	645 নাম : তহিদুৰ ৰহমান পিতাৰ নাম: আতোৱাৰ ৰহমান ঘৰ নং : 477 বয়স : 26 লিঙ্গ : পুৰুষ	LQW0187690 ফটো উপলব্ধ
646 নাম : ৰবিজাল বিবি স্বামীৰ নাম: মইনুল হক ঘৰ নং : ৫০০ বয়স : 37 লিঙ্গ : মহিলা	LQW0104687 ফটো উপলব্ধ	647 নাম : মৰ্জিনা বিবি স্বামীৰ নাম: নূৰ ইছলাম আলী ঘৰ নং : ৫২৫ বয়স : 32 লিঙ্গ : মহিলা	LQW0107516 ফটো উপলব্ধ	S 648 নাম : ৰিতমণি কলিতা বৰ্মন স্বামীৰ নাম: মানিক বৰ্মন ঘৰ নং : ৫৩০ বয়স : ৩9 লিঙ্গ : মহিলা	LQW0366781 ফটো উপলব্ধ
649 নাম : জয়শ্ৰী বৈশ্য স্বামীৰ নাম: প্ৰাঞ্জল হাজৰিকা ঘৰ নং : 541 বয়স : 33 লিঙ্গ : মহিলা	LQW0457622 ফটো উপলব্ধ	650 নাম : চুমি বৈশ্য হাজৰিকা স্বামীৰ নাম: গগন হাজৰিকা ঘৰ নং : ৫৪১ বয়স : 26 লিঙ্গ : মহিলা	LQW0478420 ফটো উপলব্ধ	651 নাম : অনিছা বেগম স্বামীৰ নাম: চহিদুল আলী ঘৰ নং : 824 বয়স : 21 লিঙ্গ : মহিলা	LQW2001634 ফটো উপলব্ধ
S 652 নাম : ৰংজালী বড়ো স্বামীৰ নাম: পৌহোম বড়ো ঘৰ নং : 878 বয়স : ৩3 লিঙ্গ : মহিলা	LQW0367961 ফটো উপলব্ধ	653 নাম : পৰশুৰাম তালুকদাৰ পিতাৰ নাম: হৰেন্দ্ৰ ঘৰ নং : 882 বয়স : 58 লিঙ্গ : পুৰুষ	LQW4035954 ফটো উপলব্ধ	654 নাম : হৰমায়া তালুকদাৰ স্বামীৰ নাম: পৰশু ঘৰ নং : 882 বয়স : 55 লিঙ্গ : মহিলা	LQW4035965 ফটো উপলব্ধ
655 নাম : খৰ্গেশ্বৰ তালুকদাৰ পিতাৰ নাম: পৰশু তালুকদাৰ ঘৰ নং : 882 বয়স : 35 লিঙ্গ : পুৰুষ	LQW4042573 ফটো উপলব্ধ	656 নাম : সুপৰ্না দেৱী পিতাৰ নাম: মতিন্দ্ৰ পণ্ডিত ঘৰ নং : ঘৰ নং 461 বয়স : 22 লিঙ্গ : মহিলা	WXD0007864 ফটো উপলব্ধ		



657	1	WXD0146761	ফটো উপলব্ধ	নাম : আনোৱাৰ হুছেইন পিতাৰ নাম: আব্দুল আলী ঘৰ নং : 422 বয়স : 18 লিঙ্গ : পুৰুষ	658	1	WXD0147678	ফটো উপলব্ধ	নাম : বিছামনী আহমেদ পিতাৰ নাম: কাদেৰ আলী ঘৰ নং : 392 বয়স : 18 লিঙ্গ : মহিলা	659	1	WXD0148544	ফটো উপলব্ধ	নাম : সুনিতা ৰবি দাস মাতৃৰ নাম: শ্ৰীমতী ৰবি দাস ঘৰ নং : 461 বয়স : 22 লিঙ্গ : মহিলা
660	1	WXD0150722	ফটো উপলব্ধ	নাম : নাৰ্জিমা বেগম পিতাৰ নাম: মচপূৰ আলী ঘৰ নং : 408 বয়স : 18 লিঙ্গ : মহিলা	661	1	WXD0150730	ফটো উপলব্ধ	নাম : ৰঞ্জমা বেগম পিতাৰ নাম: ৰফিত আলী ঘৰ নং : 408 বয়স : 19 লিঙ্গ : মহিলা	662	1	WXD0151126	ফটো উপলব্ধ	নাম : জেচমিন বেগম পিতাৰ নাম: আবনুৰ আলী ঘৰ নং : 422 বয়স : 19 লিঙ্গ : মহিলা
663	1	WXD0154047	ফটো উপলব্ধ	নাম : ইয়াছমিন বেগম পিতাৰ নাম: ইব্ৰাহিম আলী ঘৰ নং : 413 বয়স : 18 লিঙ্গ : মহিলা	664	1	WXD0154138	ফটো উপলব্ধ	নাম : চুমিজান বেগম পিতাৰ নাম: মতি আলী ঘৰ নং : 408 ক বয়স : 20 লিঙ্গ : মহিলা	665	1	WXD0154997	ফটো উপলব্ধ	নাম : মিন্টু মেধী পিতাৰ নাম: সুৰেন মেধী ঘৰ নং : 445 খ বয়স : 22 লিঙ্গ : পুৰুষ
666	1	LQW0365452	ফটো উপলব্ধ	নাম : আৰ্জিনা বিবি স্বামীৰ নাম: ৰাজিব আলী ঘৰ নং : 394 বয়স : 27 লিঙ্গ : মহিলা	667	1	WXD0161141	ফটো উপলব্ধ	নাম : ইয়াছমিন বেগম পিতাৰ নাম: খবির আলী ঘৰ নং : 414 বয়স : 20 লিঙ্গ : মহিলা	668	1	WXD0161471	ফটো উপলব্ধ	নাম : বুবুল হুছেইন পিতাৰ নাম: ইব্বি আলী ঘৰ নং : 408 বয়স : 21 লিঙ্গ : পুৰুষ
669	1	WXD0162180	ফটো উপলব্ধ	নাম : বাছিবন বেগম স্বামীৰ নাম: তাইজুদ্দিন আলী ঘৰ নং : 311 ক বয়স : 20 লিঙ্গ : মহিলা	670	1	LQW1553569	ফটো উপলব্ধ	নাম : ইমামুল হক পিতাৰ নাম: তাইজুদ্দিন আলী ঘৰ নং : 408 বয়স : 23 লিঙ্গ : পুৰুষ	671	1	LQW0323519	ফটো উপলব্ধ	নাম : আইনুল আলী পিতাৰ নাম: তাইজুদ্দিন আলী ঘৰ নং : 408 বয়স : 27 লিঙ্গ : পুৰুষ
672	1	HBP0413344	ফটো উপলব্ধ	নাম : কনকলতা দাস পিতাৰ নাম: খগেন্দ্ৰ দাস ঘৰ নং : 435 বয়স : 31 লিঙ্গ : মহিলা	673	1	GZH0551390	ফটো উপলব্ধ	নাম : নিশা ৰয় পিতাৰ নাম: গোবিন্দ ৰয় ঘৰ নং : 448 বয়স : 28 লিঙ্গ : মহিলা	674	1	MRF0033076	ফটো উপলব্ধ	নাম : বৈজয়ন্তী ৰাভা পিতাৰ নাম: বিনয় ৰাভা ঘৰ নং : 444 বয়স : 29 লিঙ্গ : মহিলা
675	1	HF00084095	ফটো উপলব্ধ	নাম : ৰন্থা বেগম স্বামীৰ নাম: কুতুব আলী ঘৰ নং : 376 বয়স : 29 লিঙ্গ : মহিলা	676	1	LQW1123488	ফটো উপলব্ধ	নাম : পৰেশ ৰবি পিতাৰ নাম: ভোলা ৰবি দাস ঘৰ নং : 461 বয়স : 25 লিঙ্গ : পুৰুষ	677	1	WXD0167460	ফটো উপলব্ধ	নাম : জৰিনা বেগম বেগম স্বামীৰ নাম: মজামিল হক ঘৰ নং : 420 বয়স : 50 লিঙ্গ : মহিলা
678	1	WXD0170225	ফটো উপলব্ধ	নাম : প্ৰিয়ংকা দেৱী স্বামীৰ নাম: প্ৰশান্ত অধিকাৰী ঘৰ নং : 468 বয়স : 24 লিঙ্গ : মহিলা	679	1	WXD0170860	ফটো উপলব্ধ	নাম : আন্দৰ ৰেকিব পিতাৰ নাম: আতিকুৰ ৰহমান ঘৰ নং : 883 বয়স : 18 লিঙ্গ : পুৰুষ	680	1	WXD0170852	ফটো উপলব্ধ	নাম : মইনুল আলী পিতাৰ নাম: হিমু আলী ঘৰ নং : 385 বয়স : 18 লিঙ্গ : পুৰুষ
681	1	WXD0170829	ফটো উপলব্ধ	নাম : আব্দুল ৰেজ্জাক পিতাৰ নাম: আয়েজ আলী ঘৰ নং : 413 বয়স : 19 লিঙ্গ : পুৰুষ	682	1	WXD0170969	ফটো উপলব্ধ	নাম : চানিদুল আলী পিতাৰ নাম: জলিল আলী ঘৰ নং : 413 বয়স : 20 লিঙ্গ : পুৰুষ	683	1	WXD0171348	ফটো উপলব্ধ	নাম : মণিকা দেৱী স্বামীৰ নাম: সঞ্জয় পণ্ডিত ঘৰ নং : 461 বয়স : 21 লিঙ্গ : মহিলা
684	1	WXD0018549	ফটো উপলব্ধ	নাম : বিল্লাল আলী পিতাৰ নাম: বজৰুক আলী ঘৰ নং : 408 বয়স : 59 লিঙ্গ : পুৰুষ	685	1	LQW0363226	ফটো উপলব্ধ	নাম : আসমা বেগম স্বামীৰ নাম: আব্দুল জব্বাৰ ঘৰ নং : 420 বয়স : 25 লিঙ্গ : মহিলা	686	1	LQW0455030	ফটো উপলব্ধ	নাম : অলকেশ নাথ মাতৃৰ নাম: ফলো নাথ ঘৰ নং : 442 বয়স : 26 লিঙ্গ : পুৰুষ



687	1	LQW0355065	ফটো উপলব্ধ	নাম : আচমা বেগম স্বামীৰ নাম: চাইদুল আলী ঘৰ নং : 399 বয়স : 24 লিঙ্গ : মহিলা
688	1	LQW1557016	ফটো উপলব্ধ	নাম : ইমামুল আলী পিতাৰ নাম: তাজেৰ আলী ঘৰ নং : 409 বয়স : 22 লিঙ্গ : পুৰুষ
689	1	LQW1925764	ফটো উপলব্ধ	নাম : বাচিয়া বেগম স্বামীৰ নাম: আতিকুৰ বহমান ঘৰ নং : 883 বয়স : 35 লিঙ্গ : মহিলা
690	1	LQW2017184	ফটো উপলব্ধ	নাম : মইনুদ্দিন আহমেদ পিতাৰ নাম: ইয়াছিন আলী ঘৰ নং : 426 বয়স : 22 লিঙ্গ : পুৰুষ
691	1	LQW7244975	ফটো উপলব্ধ	নাম : জব্বাৰ আলী পিতাৰ নাম: নুৰুদ্দিন আলী ঘৰ নং : 424 বয়স : 34 লিঙ্গ : পুৰুষ
692	1	LQW6839641	ফটো উপলব্ধ	নাম : আতিকুৰ বহমান পিতাৰ নাম: সদাৰ আলী ঘৰ নং : 883 বয়স : 36 লিঙ্গ : পুৰুষ
693	1	WXD0171777	ফটো উপলব্ধ	নাম : ইদুল আলী পিতাৰ নাম: জালাল আলী ঘৰ নং : 414 বয়স : 23 লিঙ্গ : পুৰুষ
694	1	LQW1560408	ফটো উপলব্ধ	নাম : বিচা বেগম স্বামীৰ নাম: আমিনুল আলী ঘৰ নং : 409 বয়স : 23 লিঙ্গ : মহিলা
695	1	WXD0173351	ফটো উপলব্ধ	নাম : আৰিফ আলী পিতাৰ নাম: আব্দুল আলী ঘৰ নং : 389 বয়স : 19 লিঙ্গ : পুৰুষ
696	1	WXD0174979	ফটো উপলব্ধ	নাম : কংকনা তালুকদাৰ স্বামীৰ নাম: উৎপল দাস ঘৰ নং : 441 বয়স : 20 লিঙ্গ : মহিলা
697	1	WXD0175737	ফটো উপলব্ধ	নাম : শাহানাজ বেগম স্বামীৰ নাম: মঃ নজৰুল ইছলাম ঘৰ নং : 408 বয়স : 20 লিঙ্গ : মহিলা
698	1	WXD0178160	ফটো উপলব্ধ	নাম : পখিলা ডেকা দাস স্বামীৰ নাম: কল্প বাম দাস ঘৰ নং : 441 বয়স : 42 লিঙ্গ : মহিলা
699	1	LQW0457630	ফটো উপলব্ধ	নাম : আমিনুল আলী পিতাৰ নাম: হানীফ আলী ঘৰ নং : 418 বয়স : 25 লিঙ্গ : পুৰুষ
700	1	LQW0282384	ফটো উপলব্ধ	নাম : জেচমিন হাচান স্বামীৰ নাম: মতিউৰ বহমান ঘৰ নং : 476 বয়স : 26 লিঙ্গ : মহিলা
701	1	WXD0182659	ফটো উপলব্ধ	নাম : সেহাস আহমেদ পিতাৰ নাম: ছাবেৰ আলী ঘৰ নং : 375 বয়স : 19 লিঙ্গ : মহিলা
702	1	WXD0183830	ফটো উপলব্ধ	নাম : ছানিয়াৰা ইয়াছমিন পিতাৰ নাম: চাইফুদ্দিন আহমেদ ঘৰ নং : 398 (সী) বয়স : 19 লিঙ্গ : মহিলা
703	1	WXD0184937	ফটো উপলব্ধ	নাম : মঃ নজৰুল ইছলাম মাতৃৰ নাম: বেঁনু বেগম ঘৰ নং : 408 বয়স : 25 লিঙ্গ : পুৰুষ



704	1	WXD0188557
নাম : বেকিবুল আলম পিতাৰ নাম : বহমান আলী ঘৰ নং : 386 ক বয়স : 18 লিঙ্গ : পুৰুষ		
ফটো উপলব্ধ		

705	1	LQW0396010
নাম : পৰিচা বেগম পিতাৰ নাম : অচিমুদ্দিন আহমেদ ঘৰ নং : 420 বয়স : 34 লিঙ্গ : মহিলা		
ফটো উপলব্ধ		

706	1	LQW0193888
নাম : আছিয়া বেগম স্বামীৰ নাম : কাদেৰ আলী ঘৰ নং : 392 বয়স : 32 লিঙ্গ : মহিলা		
ফটো উপলব্ধ		

707	1	WXD0194738
নাম : মুনময় কুমাৰ দাস পিতাৰ নাম : মনু দাস ঘৰ নং : 437 বয়স : 18 লিঙ্গ : পুৰুষ		
ফটো উপলব্ধ		

708	1	WXD0195503
নাম : বিউটি বেগম পিতাৰ নাম : খলিল আলী ঘৰ নং : 376 ক বয়স : 23 লিঙ্গ : মহিলা		
ফটো উপলব্ধ		

ভোটাৰৰ সাৰাংশ

A) ভোটাৰৰ সংখ্যা

	তালিকাৰ প্ৰকাৰ	তালিকাৰ চিনাক্তকৰণ	ভোটাৰৰ সংখ্যা							
			পুৰুষ	মহিলা	ওয় লিঙ্গ	মুঠ				
I	মূল তালিকা	মূল তালিকা	বিশেষ সংশোধন, 2026 চনৰ পূৰ্বৰ 2025 চনৰ মূল তালিকাৰ লগত থকা সংযোজন সমূহ একত্ৰিতকৰণ কৰা তালিকা।				345	311	0	656
II	যোগ তালিকা	পৰিপূৰক 1	বিশেষ সংক্ষিপ্ত সংশোধন, 2026				20	27	0	47
		পৰিপূৰক 2	অনবিচ্ছিন্ন সংশোধন 2026				2	3	0	5
			মুঠ				22	30	0	52
III	বিয়োজন তালিকা	পৰিপূৰক 1	বিশেষ সংক্ষিপ্ত সংশোধন, 2026				17	19	0	36
		পৰিপূৰক 2	অনবিচ্ছিন্ন সংশোধন 2026				1	2	0	3
			মুঠ				18	21	0	39
IV	লিংগ ক্ষেত্ৰত পৰিবৰ্তনৰ বাবে পাৰ্থক্য					0	0	0	0	
এই সংশোধনৰ পিছত ভোটাৰ তালিকাত ভোটাৰৰ মুঠ সংখ্যা (I+II-III+IV)						349	320	0	669	

B) শুধৰনীৰ সংখ্যা

তালিকাৰ প্ৰকাৰ	তালিকাৰ চিনাক্তকৰণ	শুধৰনীৰ সংখ্যা
পৰিপূৰক 1	বিশেষ সংক্ষিপ্ত সংশোধন, 2026	6
পৰিপূৰক 2	অনবিচ্ছিন্ন সংশোধন 2026	1
	মুঠ	7

নিৰ্বাচক পঞ্জীয়ন বিষয়াৰ স্বাক্ষৰ

E-মূত, S-স্থানান্তৰিত/ বাসস্থান পৰিবৰ্তন, R-প্ৰতিলিপি, M-নিখোজ, Q-অযোগ্য