



## ভোটাৰ তালিকা 2026 S03 অসম

বিধানসভা সমষ্টিৰ নম্বৰ, নাম আৰু সংৰক্ষণৰ স্থিতি : 39 - নলবাৰী (সাধাৰণ)		খণ্ড নং : 9																			
এই বিধানসভা সমষ্টিত কোন সংসদীয় সমষ্টিৰ অন্তৰ্গত তাৰ নম্বৰ, নাম আৰু সংৰক্ষণ স্থিতি : 3 - বৰপেটা (সাধাৰণ)																					
1. সংশোধনৰ বিৱৰণ																					
সংশোধনৰ বছৰ	2026	তালিকাৰ চিনাক্তকৰণ																			
ভিত্তি তাৰিখ	01-04-2026	বিশেষ সংশোধন, 2026 চনৰ পূৰ্বৰ 2025 চনৰ মূল তালিকাৰ লগত থকা সংযোজন সমূহ একত্ৰিতকৰণ কৰা তালিকা।																			
সংশোধনৰ প্ৰকাৰ	বিশেষ সংশোধন 2026																				
প্ৰকাশনৰ তাৰিখ	23-03-2026																				
2. খণ্ড আৰু ভোটগ্ৰহন কেন্দ্ৰৰ বিৱৰণ																					
খণ্ডৰ অন্তৰ্গত এলেকা সমূহৰ নম্বৰ আৰু নাম																					
1-ধমধমা	<table border="1" style="width: 100%; border-collapse: collapse;"> <tr> <td>মূল চহৰ/গাওঁ</td> <td>: ধমধমা</td> </tr> <tr> <td>ৱাৰ্ড নং</td> <td>:</td> </tr> <tr> <td>ডাকঘৰ</td> <td>: নিজ ধমধমা</td> </tr> <tr> <td>পুলিচ থানা</td> <td>: ঘগ্ৰাপাৰ</td> </tr> <tr> <td>ব্লক</td> <td>: বড়িগোগ বনভাগ খণ্ড-১</td> </tr> <tr> <td>ৰাজহ চক্ৰ</td> <td>: ঘগ্ৰাপাৰ</td> </tr> <tr> <td>জিলা</td> <td>: নলবাৰী</td> </tr> <tr> <td>পিনকোড</td> <td>: 781349</td> </tr> </table>					মূল চহৰ/গাওঁ	: ধমধমা	ৱাৰ্ড নং	:	ডাকঘৰ	: নিজ ধমধমা	পুলিচ থানা	: ঘগ্ৰাপাৰ	ব্লক	: বড়িগোগ বনভাগ খণ্ড-১	ৰাজহ চক্ৰ	: ঘগ্ৰাপাৰ	জিলা	: নলবাৰী	পিনকোড	: 781349
মূল চহৰ/গাওঁ	: ধমধমা																				
ৱাৰ্ড নং	:																				
ডাকঘৰ	: নিজ ধমধমা																				
পুলিচ থানা	: ঘগ্ৰাপাৰ																				
ব্লক	: বড়িগোগ বনভাগ খণ্ড-১																				
ৰাজহ চক্ৰ	: ঘগ্ৰাপাৰ																				
জিলা	: নলবাৰী																				
পিনকোড	: 781349																				
3. ভোটগ্ৰহন কেন্দ্ৰৰ বিৱৰণ																					
ভোটগ্ৰহন কেন্দ্ৰৰ নম্বৰ আৰু নাম :		ভোটগ্ৰহন কেন্দ্ৰৰ প্ৰকাৰ (পুৰুষ/মহিলা/সাধাৰণ)		সাধাৰণ																	
9 - ১২৩ নং ধমধমা জুনিয়ৰ বেচিক স্কুল (মধ্য শাখা)		খণ্ডৰ অন্তৰ্গত সহায়ক ভোটগ্ৰহন কেন্দ্ৰৰ সংখ্যা :		0																	
ভোটগ্ৰহন কেন্দ্ৰৰ ঠিকনা :																					
১২৩ নং ধমধমা জুনিয়ৰ বেচিক স্কুল, ৰুম নং ৩, ধমধমা, নলবাৰী																					
4. ভোটাৰৰ সংখ্যা																					
আৰম্ভনি ক্ৰমিক নং	শেষ ক্ৰমিক নং	মুঠ ভোটাৰ																			
		পুৰুষ	মহিলা	৩য় লিঙ্গ	মুঠ																
1	852	385	385	0	770																

নিৰ্বাচক পঞ্জীয়ন বিষয়াৰ স্বাক্ষৰ



Nazri Naksha

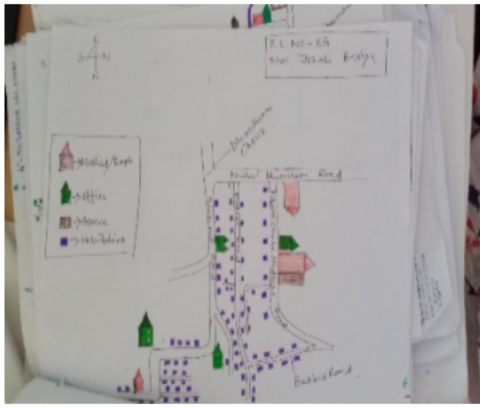

Google Map View



Polling Station Building Front View



ভোটগ্ৰহন কেন্দ্ৰৰ সন্মুখৰ দৃশ্য



Cad View

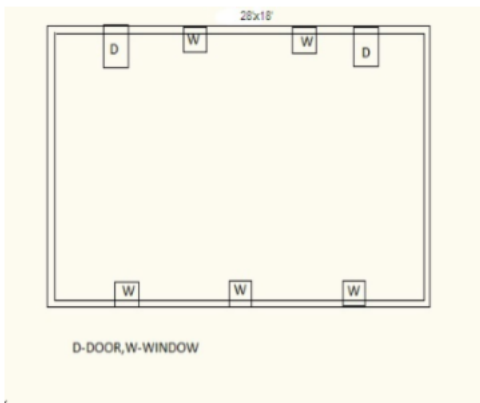

Key MAP View

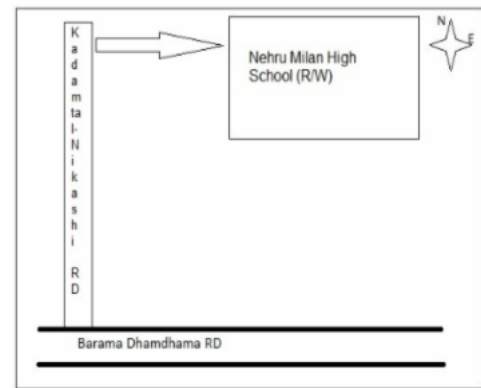



1 নাম : হৰকুমাৰ কলিতা পিতাৰ নাম: পবন কলিতা ঘৰ নং : 1 বয়স : 42 লিঙ্গ : পুৰুষ	LQW0400853 ফটো উপলব্ধ	2 নাম : ৰুমিলা বৈশ্য কলিতা স্বামীৰ নাম: হৰকুমাৰ কলিতা ঘৰ নং : 1 বয়স : 38 লিঙ্গ : মহিলা	WXD0135921 ফটো উপলব্ধ	3 নাম : ৰাজিব বড়ো পিতাৰ নাম: মুণি বড়ো ঘৰ নং : 1 বয়স : 32 লিঙ্গ : পুৰুষ	LQW0400820 ফটো উপলব্ধ
S 4 নাম : মধুসূতা বৈশ্য পিতাৰ নাম: মহেন্দ্ৰ বৈশ্য ঘৰ নং : 1 বয়স : 28 লিঙ্গ : পুৰুষ	LQW0399006 ফটো উপলব্ধ	5 নাম : চিমা নাৰ্জাৰি পিতাৰ নাম: প্ৰবিন ঘৰ নং : 5 বয়স : 25 লিঙ্গ : মহিলা	LQW0367508 ফটো উপলব্ধ	6 নাম : অংকিতা বৈশ্য পিতাৰ নাম: নিমল বৈশ্য ঘৰ নং : 7 বয়স : 21 লিঙ্গ : মহিলা	WXD0032714 ফটো উপলব্ধ
7 নাম : নিৰনপ্ৰিয়া দাস স্বামীৰ নাম: ফাতক দাস ঘৰ নং : 1 বয়স : 58 লিঙ্গ : মহিলা	LQW7334589 ফটো উপলব্ধ	8 নাম : প্ৰণব দাস পিতাৰ নাম: অনিল দাস ঘৰ নং : 1 বয়স : 25 লিঙ্গ : পুৰুষ	LQW0377150 ফটো উপলব্ধ	9 নাম : লোহিত দাস পিতাৰ নাম: কেশব দাস ঘৰ নং : 1 বয়স : 66 লিঙ্গ : পুৰুষ	LQW1928014 ফটো উপলব্ধ
10 নাম : অনিমা দাস স্বামীৰ নাম: লোহিত দাস ঘৰ নং : 1 বয়স : 57 লিঙ্গ : মহিলা	LQW1928025 ফটো উপলব্ধ	11 নাম : আৰিফা বিবি স্বামীৰ নাম: ইয়াচিন আলী ঘৰ নং : 1 বয়স : 47 লিঙ্গ : মহিলা	LQW1927975 ফটো উপলব্ধ	12 নাম : জয়ন্ত দাস পিতাৰ নাম: লোহিত দাস ঘৰ নং : 1 বয়স : 37 লিঙ্গ : পুৰুষ	LQW1928036 ফটো উপলব্ধ
13 নাম : খৰচেদ আলী মাতৃৰ নাম: আৰিফা বিবি ঘৰ নং : 1 বয়স : 29 লিঙ্গ : পুৰুষ	LQW0080697 ফটো উপলব্ধ	14 নাম : নিৰঞ্জন দাস পিতাৰ নাম: হৰকান্ত দাস ঘৰ নং : 54কে বয়স : 44 লিঙ্গ : পুৰুষ	LQW0498154 ফটো উপলব্ধ	15 নাম : লতীকা ডেকা দাশ স্বামীৰ নাম: নিৰঞ্জন দাস ঘৰ নং : 54কে বয়স : 38 লিঙ্গ : মহিলা	LQW0498204 ফটো উপলব্ধ
16 নাম : দিপালি ৰাশ্ৰিআৰী অন্যান্য: অনীল ৰাশ্ৰিআৰী ঘৰ নং : 73 চন্দ্ৰমা হাই স্কুল বয়স : 49 লিঙ্গ : মহিলা	LQW1173145 ফটো উপলব্ধ	17 নাম : চমিত বসুমতাৰী পিতাৰ নাম: খগৈন বসুমতাৰী ঘৰ নং : 77 বয়স : 28 লিঙ্গ : পুৰুষ	LQW0316901 ফটো উপলব্ধ	18 নাম : কৰিমুদ্দিন আলী পিতাৰ নাম: জাফাৰ আলী ঘৰ নং : 1 বয়স : 39 লিঙ্গ : মহিলা	LQW0319038 ফটো উপলব্ধ
19 নাম : ৰফিকুল ইছলাম পিতাৰ নাম: হাচান আলী ঘৰ নং : 99 বয়স : 33 লিঙ্গ : পুৰুষ	LQW0315176 ফটো উপলব্ধ	20 নাম : ছবিন কছাৰী মাতৃৰ নাম: দুৰ্গা ঘৰ নং : 111 বয়স : 49 লিঙ্গ : পুৰুষ	LQW0236588 ফটো উপলব্ধ	21 নাম : নৈনা ব্ৰহ্ম স্বামীৰ নাম: সৰ্বীন কছাৰী ঘৰ নং : 111 বয়স : 49 লিঙ্গ : মহিলা	LQW0316851 ফটো উপলব্ধ
22 নাম : জিয়াবুল আলী পিতাৰ নাম: তমিজ আলী ঘৰ নং : 111 বয়স : 31 লিঙ্গ : পুৰুষ	LQW0236695 ফটো উপলব্ধ	23 নাম : ভাগ্য বড়ো পিতাৰ নাম: বিনয় ঘৰ নং : 111 বয়স : 30 লিঙ্গ : পুৰুষ	LQW0236786 ফটো উপলব্ধ	24 নাম : ৰাহুল দৈমাৰী পিতাৰ নাম: দিপক ঘৰ নং : 111 বয়স : 29 লিঙ্গ : পুৰুষ	LQW0236679 ফটো উপলব্ধ
25 নাম : ৰাজ বড়ো পিতাৰ নাম: গদা ঘৰ নং : 111 বয়স : 29 লিঙ্গ : পুৰুষ	LQW0236687 ফটো উপলব্ধ	S 26 নাম : জমেই বসুমতাৰী পিতাৰ নাম: গদা ঘৰ নং : 111 বয়স : 28 লিঙ্গ : মহিলা	LQW0236729 ফটো উপলব্ধ	27 নাম : আব্দুল মজিদ পিতাৰ নাম: হাইদৰ ঘৰ নং : 111 বয়স : 28 লিঙ্গ : পুৰুষ	LQW0236737 ফটো উপলব্ধ
S 28 নাম : চুমি কছাৰী পিতাৰ নাম: চন্দ্ৰীন কছাৰী ঘৰ নং : 111 বয়স : 27 লিঙ্গ : মহিলা	LQW0236778 ফটো উপলব্ধ	29 নাম : জবেদা বেগম স্বামীৰ নাম: জিয়াবুল আলি ঘৰ নং : 111 বয়স : 27 লিঙ্গ : মহিলা	LQW0197020 ফটো উপলব্ধ	30 নাম : স্বপ্না স্বৰ্গীয়াৰী স্বামীৰ নাম: ভাগ্য বড়ো ঘৰ নং : 111 বয়স : 20 লিঙ্গ : মহিলা	WXD0099622 ফটো উপলব্ধ



31 নাম : সুমিত্ৰা বড়ো স্বামীৰ নাম : কনক বড়ো ঘৰ নং : ১৮৬ বয়স : 39 লিঙ্গ : মহিলা	LQW1927839 ফটো উপলব্ধ	32 নাম : কুলদীপ কলিতা পিতাৰ নাম : শিব কলিতা ঘৰ নং : 233 বয়স : 22 লিঙ্গ : পুৰুষ	LQW1453737 ফটো উপলব্ধ	33 নাম : মার্জিনা বেগম স্বামীৰ নাম : লতিপ আলী ঘৰ নং : ১৪৩ বয়স : 35 লিঙ্গ : মহিলা	LQW0364000 ফটো উপলব্ধ
34 নাম : বীংখাংশী বড়ো পিতাৰ নাম : ধৰমেশ্বৰ বড়ো ঘৰ নং : 255 বয়স : 26 লিঙ্গ : মহিলা	LQW0317669 ফটো উপলব্ধ	35 নাম : জবা বেগম স্বামীৰ নাম : আখতাৰ হুছেইন ঘৰ নং : ২৬৩ বয়স : 30 লিঙ্গ : মহিলা	LQW0064006 ফটো উপলব্ধ	36 নাম : ইমামুল হক পিতাৰ নাম : চাহজাহান আলী ঘৰ নং : 266 বয়স : 30 লিঙ্গ : পুৰুষ	LQW0540930 ফটো উপলব্ধ
37 নাম : ইন্তাজুল হক পিতাৰ নাম : চাহজাহান আলী ঘৰ নং : 266 বয়স : 28 লিঙ্গ : পুৰুষ	LQW0318527 ফটো উপলব্ধ	38 নাম : মমি বেগম স্বামীৰ নাম : ইমামুল হক ঘৰ নং : 266 বয়স : 26 লিঙ্গ : মহিলা	LQW0540948 ফটো উপলব্ধ	39 নাম : চফিকুল আলী পিতাৰ নাম : আশ্রফ আলী ঘৰ নং : ২৭৬ বয়স : 26 লিঙ্গ : পুৰুষ	LQW0367375 ফটো উপলব্ধ
40 নাম : মঃ ইজাজুল হুছেইন পিতাৰ নাম : অসগৰ হুছেইন ঘৰ নং : 278 বয়স : 22 লিঙ্গ : পুৰুষ	WXD0019489 ফটো উপলব্ধ	S 41 নাম : চিন্ময় বসুমতাৰী পিতাৰ নাম : হৰেন বসুমতাৰী ঘৰ নং : 302 বয়স : 23 লিঙ্গ : পুৰুষ	LQW1472638 ফটো উপলব্ধ	42 নাম : আৰ্জিনা বেগম স্বামীৰ নাম : চানমহম্মদ আলী ঘৰ নং : ৩১১ বয়স : 38 লিঙ্গ : মহিলা	LQW0076679 ফটো উপলব্ধ
43 নাম : আজিজুল আলী পিতাৰ নাম : আব্দুল আলী ঘৰ নং : ৩৮৯ বয়স : 25 লিঙ্গ : পুৰুষ	LQW0314914 ফটো উপলব্ধ	44 নাম : চাজিদা বেগম স্বামীৰ নাম : জিয়াৰ আলী ঘৰ নং : 407 বয়স : 29 লিঙ্গ : মহিলা	LQW0408682 ফটো উপলব্ধ	S 45 নাম : আইনুল আলী পিতাৰ নাম : আইজুদ্দিন আলী ঘৰ নং : ৪০৮ বয়স : 27 লিঙ্গ : পুৰুষ	LQW0323519 ফটো উপলব্ধ
46 নাম : জাকিৰ আলী পিতাৰ নাম : আবুবক্কৰ আলী ঘৰ নং : ৪১৪ বয়স : 29 লিঙ্গ : পুৰুষ	LQW0249508 ফটো উপলব্ধ	47 নাম : দীপা মনি কলিতা স্বামীৰ নাম : কৈলাশ বৰ্মন ঘৰ নং : ৪২৫ বয়স : 36 লিঙ্গ : মহিলা	LQW0094839 ফটো উপলব্ধ	48 নাম : জোনালি কলিতা স্বামীৰ নাম : হিতেশ বৰ্মন ঘৰ নং : ৪৪৯ বয়স : 29 লিঙ্গ : মহিলা	LQW0403972 ফটো উপলব্ধ
49 নাম : বেহিনা বেগম স্বামীৰ নাম : তালেপ আলী ঘৰ নং : 451 বয়স : 22 লিঙ্গ : মহিলা	MSR2146645 ফটো উপলব্ধ	50 নাম : মাবিয়া বিবি স্বামীৰ নাম : জয়নুৰ ঘৰ নং : ৪৭০ বয়স : 56 লিঙ্গ : মহিলা	LQW7334658 ফটো উপলব্ধ	51 নাম : মজনুৰ আলী পিতাৰ নাম : উমাৰ ঘৰ নং : ৪৭০ বয়স : 53 লিঙ্গ : পুৰুষ	LQW7334670 ফটো উপলব্ধ
52 নাম : আইজান বেগম পিতাৰ নাম : উমাৰ ঘৰ নং : ৪৭০ বয়স : 50 লিঙ্গ : মহিলা	LQW7334716 ফটো উপলব্ধ	53 নাম : মাকনি বিবি স্বামীৰ নাম : মজনুৰ ঘৰ নং : ৪৭০ বয়স : 50 লিঙ্গ : মহিলা	LQW7334681 ফটো উপলব্ধ	54 নাম : আবনুৰ আলী পিতাৰ নাম : উমাৰ ঘৰ নং : ৪৭০ বয়স : 48 লিঙ্গ : পুৰুষ	LQW7334692 ফটো উপলব্ধ
55 নাম : মৰ্জিনা বিবি স্বামীৰ নাম : আবনুৰ আলী ঘৰ নং : ৪৭০ বয়স : 43 লিঙ্গ : মহিলা	LQW7334705 ফটো উপলব্ধ	56 নাম : মহঃ মইনুল আলী পিতাৰ নাম : জয়নুৰ আলী ঘৰ নং : ৪৭০ বয়স : 42 লিঙ্গ : পুৰুষ	LQW7334669 ফটো উপলব্ধ	57 নাম : আকমিলা বেগম পিতাৰ নাম : খচনুৰ আলী ঘৰ নং : ৪৭০ বয়স : 31 লিঙ্গ : মহিলা	LQW0100396 ফটো উপলব্ধ
58 নাম : মৰ্জিনা বেগম স্বামীৰ নাম : মইনুল আলী ঘৰ নং : ৪৭০ বয়স : 31 লিঙ্গ : মহিলা	LQW0100438 ফটো উপলব্ধ	S 59 নাম : মাজিদা বেগম পিতাৰ নাম : জয়নুৰ আলী ঘৰ নং : ৪৭০ বয়স : 29 লিঙ্গ : মহিলা	LQW0100479 ফটো উপলব্ধ	S 60 নাম : চাফিয়া বিবি স্বামীৰ নাম : চফাৰ আলী ঘৰ নং : ৪৭০ বয়স : 29 লিঙ্গ : মহিলা	LQW0100446 ফটো উপলব্ধ



61 নাম : ছামচুল আলী পিতাৰ নাম : মজনুৰ আলী ঘৰ নং : 470 বয়স : 27 লিঙ্গ : পুৰুষ	LQW1431352 ফটো উপলব্ধ	62 নাম : বঞ্জ বেগম স্বামীৰ নাম : ছামচুল আলী ঘৰ নং : 470 বয়স : 24 লিঙ্গ : মহিলা	LQW0521500 ফটো উপলব্ধ	63 নাম : চাবজান বিবি স্বামীৰ নাম : খচনুৰ আলী ঘৰ নং : 890ক বয়স : 60 লিঙ্গ : মহিলা	LQW7334738 ফটো উপলব্ধ
64 নাম : 'খচনুৰ আলী পিতাৰ নাম : উমাৰ ঘৰ নং : 890ক বয়স : 60 লিঙ্গ : পুৰুষ	LQW7334727 ফটো উপলব্ধ	S2 65 নাম : বাছিয়া বিবি পিতাৰ নাম : মজিব আলী ঘৰ নং : 890ক বয়স : 37 লিঙ্গ : মহিলা	LQW7334749 ফটো উপলব্ধ	66 নাম : মহঃ আব্দুল গফুৰ আলী পিতাৰ নাম : হাৰিজ আলী ঘৰ নং : 891 বয়স : 63 লিঙ্গ : পুৰুষ	LQW7334750 ফটো উপলব্ধ
67 নাম : ৰৌচানাৰা বেগম স্বামীৰ নাম : আব্দুল গফুৰ ঘৰ নং : 471 বয়স : 56 লিঙ্গ : মহিলা	LQW1492651 ফটো উপলব্ধ	68 নাম : হাফিজ মহম্মদ আব্দুল ৰহমান পিতাৰ নাম : তুফান ঘৰ নং : 891 বয়স : 48 লিঙ্গ : পুৰুষ	LQW7334807 ফটো উপলব্ধ	69 নাম : ছালিমা বিবি স্বামীৰ নাম : হাফিজ ঘৰ নং : 891 বয়স : 38 লিঙ্গ : মহিলা	LQW7334818 ফটো উপলব্ধ
S 70 নাম : আফৰুজা বেগম পিতাৰ নাম : আব্দুল গফুৰ ঘৰ নং : 891 বয়স : 37 লিঙ্গ : মহিলা	LQW7334772 ফটো উপলব্ধ	71 নাম : হাফিজা বেগম পিতাৰ নাম : ইত্তাজুল হক ঘৰ নং : 891 বয়স : 35 লিঙ্গ : মহিলা	LQW7334829 ফটো উপলব্ধ	72 নাম : মতিউৰ ৰহমান পিতাৰ নাম : আব্দুল আলী ঘৰ নং : 891 বয়স : 32 লিঙ্গ : পুৰুষ	LQW7341584 ফটো উপলব্ধ
73 নাম : চফিকুৰ ৰহমান মাতৃৰ নাম : হজৰত আলী ঘৰ নং : 891 বয়স : 30 লিঙ্গ : পুৰুষ	LQW7341573 ফটো উপলব্ধ	74 নাম : চুবৰ আলী পিতাৰ নাম : অবিখা ঘৰ নং : 891খ বয়স : 63 লিঙ্গ : পুৰুষ	LQW7334852 ফটো উপলব্ধ	75 নাম : চহৰাব আলী পিতাৰ নাম : আয়ুব আলী ঘৰ নং : 891ক বয়স : 50 লিঙ্গ : পুৰুষ	LQW7334830 ফটো উপলব্ধ
S2 76 নাম : চাবজান বিবি স্বামীৰ নাম : চুবৰ আলী ঘৰ নং : 891খ বয়স : 46 লিঙ্গ : মহিলা	LQW7334863 ফটো উপলব্ধ	77 নাম : চলেহা বিবি স্বামীৰ নাম : চহৰাব আলী ঘৰ নং : 891ক বয়স : 43 লিঙ্গ : মহিলা	LQW7334841 ফটো উপলব্ধ	78 নাম : মহিম আলী পিতাৰ নাম : মহকুব ঘৰ নং : 474 বয়স : 73 লিঙ্গ : পুৰুষ	LQW7334885 ফটো উপলব্ধ
79 নাম : জমিলা বিবি স্বামীৰ নাম : মহিম আলী ঘৰ নং : 898 বয়স : 63 লিঙ্গ : মহিলা	LQW7334896 ফটো উপলব্ধ	80 নাম : ইনুচ আলী পিতাৰ নাম : মহিম আলী ঘৰ নং : 898 বয়স : 56 লিঙ্গ : পুৰুষ	LQW7334909 ফটো উপলব্ধ	81 নাম : আয়েচা বিবি স্বামীৰ নাম : ইনুচ আলী ঘৰ নং : 898 বয়স : 50 লিঙ্গ : মহিলা	LQW7334910 ফটো উপলব্ধ
82 নাম : নবাবুল আলী পিতাৰ নাম : মহিম আলী ঘৰ নং : 898 বয়স : 48 লিঙ্গ : পুৰুষ	LQW7334921 ফটো উপলব্ধ	83 নাম : মিন বিবি স্বামীৰ নাম : নবাবুল ঘৰ নং : 898 বয়স : 48 লিঙ্গ : মহিলা	LQW7334965 ফটো উপলব্ধ	84 নাম : জব্বৰ আলী পিতাৰ নাম : মহিম ঘৰ নং : 898 বয়স : 46 লিঙ্গ : পুৰুষ	LQW7334932 ফটো উপলব্ধ
85 নাম : জাকিৰ আলী পিতাৰ নাম : মহিম আলী ঘৰ নং : 898 বয়স : 38 লিঙ্গ : পুৰুষ	LQW7334943 ফটো উপলব্ধ	86 নাম : মদুল আলী পিতাৰ নাম : মহিম ঘৰ নং : 898 বয়স : 36 লিঙ্গ : পুৰুষ	LQW7334954 ফটো উপলব্ধ	87 নাম : রাহিদা বেগম বৰুভূঞা স্বামীৰ নাম : মদুল আলী ঘৰ নং : 474 বয়স : 25 লিঙ্গ : মহিলা	LQW0446799 ফটো উপলব্ধ
88 নাম : ৰহমান আলী পিতাৰ নাম : আলধু ঘৰ নং : 895 বয়স : 73 লিঙ্গ : পুৰুষ	LQW7334976 ফটো উপলব্ধ	89 নাম : জবেদা বিবি স্বামীৰ নাম : ৰহমান ঘৰ নং : 895 বয়স : 60 লিঙ্গ : মহিলা	LQW7334987 ফটো উপলব্ধ	90 নাম : তাইজুদ্দিন আলী পিতাৰ নাম : ৰহমান ঘৰ নং : 895 বয়স : 48 লিঙ্গ : পুৰুষ	LQW7334998 ফটো উপলব্ধ



91 নাম : মুন্না আহমেদ পিতাৰ নাম: বহমান ঘৰ নং : 895 বয়স : 40 লিঙ্গ : পুৰুষ	LQW7335015 ফটো উপলব্ধ	92 নাম : বেজিনা বেগম পিতাৰ নাম: বহমান ঘৰ নং : 895 বয়স : 38 লিঙ্গ : মহিলা	LQW7335026 ফটো উপলব্ধ	93 নাম : মিতমনি বিবি স্বামীৰ নাম: তাইজুদ্দিন আলী ঘৰ নং : 895 বয়স : 38 লিঙ্গ : মহিলা	LQW7335004 ফটো উপলব্ধ
94 নাম : চিদ্দিক আলী পিতাৰ নাম: জমিৰ আলী ঘৰ নং : 895 বয়স : 38 লিঙ্গ : পুৰুষ	LQW7341186 ফটো উপলব্ধ	95 নাম : ফৰিদা বিবি স্বামীৰ নাম: বহমান আলী ঘৰ নং : 895 বয়স : 35 লিঙ্গ : মহিলা	LQW7341197 ফটো উপলব্ধ	96 নাম : কাচিম আলী পিতাৰ নাম: বহমান আলী ঘৰ নং : 895 বয়স : 35 লিঙ্গ : পুৰুষ	LQW7341200 ফটো উপলব্ধ
97 নাম : বীনা বেগম অন্যান্য: মুন্না আহমেদ ঘৰ নং : 475 বয়স : 33 লিঙ্গ : মহিলা	LQW7341380 ফটো উপলব্ধ	98 নাম : হাচনাৰা বেগম স্বামীৰ নাম: কাছিম আলী ঘৰ নং : 895 বয়স : 31 লিঙ্গ : মহিলা	LQW0322164 ফটো উপলব্ধ	99 নাম : পাৰবিন চুলতানা স্বামীৰ নাম: ইদুল আলী ঘৰ নং : 475 বয়স : 27 লিঙ্গ : মহিলা	LQW0430017 ফটো উপলব্ধ
100 নাম : বেৰিকবুল হুছেইন পিতাৰ নাম: মুন্না আহমেদ ঘৰ নং : 475 বয়স : 19 লিঙ্গ : পুৰুষ	WXD0077651 ফটো উপলব্ধ	101 নাম : ইস্তাজ আলী পিতাৰ নাম: ইছমাইল আলী ঘৰ নং : 475 ক বয়স : 33 লিঙ্গ : পুৰুষ	WXD0124834 ফটো উপলব্ধ	102 নাম : ইছমাইল আলী পিতাৰ নাম: হাচান আলী ঘৰ নং : 895 ক বয়স : 50 লিঙ্গ : পুৰুষ	LQW7335037 ফটো উপলব্ধ
103 নাম : ফুলবান বিবি স্বামীৰ নাম: ইছমাইল আলী ঘৰ নং : 895 ক বয়স : 43 লিঙ্গ : মহিলা	LQW7335048 ফটো উপলব্ধ	104 নাম : ইদুল আলী পিতাৰ নাম: ইছমাইল আলী ঘৰ নং : 895 ক বয়স : 29 লিঙ্গ : পুৰুষ	LQW0251496 ফটো উপলব্ধ	105 নাম : জাফাৰ আলী পিতাৰ নাম: বজত আলী ঘৰ নং : 899 বয়স : 78 লিঙ্গ : পুৰুষ	LQW7335059 ফটো উপলব্ধ
106 নাম : আৰবান বিবি স্বামীৰ নাম: জাফাৰ ঘৰ নং : 899 বয়স : 68 লিঙ্গ : মহিলা	LQW7335060 ফটো উপলব্ধ	107 নাম : অহেদ আলী পিতাৰ নাম: জাফাৰ ঘৰ নং : 899 বয়স : 40 লিঙ্গ : পুৰুষ	LQW7335082 ফটো উপলব্ধ	108 নাম : আব্দুল আলী পিতাৰ নাম: জাফাৰ ঘৰ নং : 899 বয়স : 40 লিঙ্গ : পুৰুষ	LQW7335071 ফটো উপলব্ধ
109 নাম : বেজিয়া বিবি স্বামীৰ নাম: অহেদ আলী ঘৰ নং : 899 বয়স : 38 লিঙ্গ : মহিলা	LQW7335093 ফটো উপলব্ধ	110 নাম : অমৰ ফাৰুক পিতাৰ নাম: জাফাৰ আলী ঘৰ নং : 899 বয়স : 36 লিঙ্গ : পুৰুষ	LQW7335106 ফটো উপলব্ধ	111 নাম : বুনমা বেগম স্বামীৰ নাম: আব্দুল আলী ঘৰ নং : 899 বয়স : 33 লিঙ্গ : মহিলা	LQW7341675 ফটো উপলব্ধ
112 নাম : নাজমা বিবি স্বামীৰ নাম: অমৰ ফাৰুক ঘৰ নং : 899 বয়স : 32 লিঙ্গ : মহিলা	LQW7341686 ফটো উপলব্ধ	113 নাম : ইমৰান আলী পিতাৰ নাম: বৰকাত আলী ঘৰ নং : 899 বয়স : 25 লিঙ্গ : পুৰুষ	LQW0320119 ফটো উপলব্ধ	114 নাম : জুলহাছ আলী পিতাৰ নাম: হজৰত ঘৰ নং : 898 বয়স : 71 লিঙ্গ : পুৰুষ	LQW7335139 ফটো উপলব্ধ
115 নাম : নাজিমা বিবি স্বামীৰ নাম: হজৰত ঘৰ নং : 898 বয়স : 68 লিঙ্গ : মহিলা	LQW7335128 ফটো উপলব্ধ	116 নাম : জিয়াউৰ বহমান পিতাৰ নাম: হজৰত আলী ঘৰ নং : 898 বয়স : 34 লিঙ্গ : পুৰুষ	LQW7341595 ফটো উপলব্ধ	117 নাম : এছমিনা বেগম স্বামীৰ নাম: জুলহাছ আলী ঘৰ নং : 478 বয়স : 29 লিঙ্গ : মহিলা	LQW0497545 ফটো উপলব্ধ
118 নাম : কমলা বিবি স্বামীৰ নাম: মতলেব আলী ঘৰ নং : 898 ক বয়স : 68 লিঙ্গ : মহিলা	LQW7335162 ফটো উপলব্ধ	119 নাম : অমৰ আলী পিতাৰ নাম: মতলেব আলী ঘৰ নং : 898 ক বয়স : 35 লিঙ্গ : পুৰুষ	LQW7335173 ফটো উপলব্ধ	120 নাম : হামিদা বিবি স্বামীৰ নাম: অমৰ আলী ঘৰ নং : 898 ক বয়স : 32 লিঙ্গ : মহিলা	LQW7341697 ফটো উপলব্ধ



121 নাম : আবেদ আলী পিতাৰ নাম: বজত ঘৰ নং : 895 বয়স : 83 লিঙ্গ : পুৰুষ	LQW7335184 ফটো উপলব্ধ	122 নাম : আফিয়া বিবি স্বামীৰ নাম: আবেদ ঘৰ নং : 895 বয়স : 73 লিঙ্গ : মহিলা	LQW7335195 ফটো উপলব্ধ	123 নাম : ইচাহক আলী পিতাৰ নাম: আবেদ আলী ঘৰ নং : 895 বয়স : 39 লিঙ্গ : পুৰুষ	LQW7341506 ফটো উপলব্ধ
124 নাম : মনজু বিবি স্বামীৰ নাম: ইছাহক আলী ঘৰ নং : 895 বয়স : 34 লিঙ্গ : মহিলা	LQW7341722 ফটো উপলব্ধ	125 নাম : চৰিফ আলী পিতাৰ নাম: আবেদ আলী ঘৰ নং : 895 বয়স : 31 লিঙ্গ : পুৰুষ	LQW7341493 ফটো উপলব্ধ	126 নাম : আফাজ আলী পিতাৰ নাম: আবেদ ঘৰ নং : 890 বয়স : 51 লিঙ্গ : পুৰুষ	LQW7335208 ফটো উপলব্ধ
127 নাম : দুলাল আলী পিতাৰ নাম: জহুৰ আলী ঘৰ নং : 890 বয়স : 49 লিঙ্গ : পুৰুষ	DZN1208237 ফটো উপলব্ধ	128 নাম : হুনুফা বিবি স্বামীৰ নাম: আফাজ ঘৰ নং : 890 বয়স : 46 লিঙ্গ : মহিলা	LQW7335219 ফটো উপলব্ধ	S 129 নাম : ফজল আলী পিতাৰ নাম: জহুৰ আলী ঘৰ নং : 890 বয়স : 41 লিঙ্গ : পুৰুষ	DZN1208259 ফটো উপলব্ধ
S 130 নাম : বেহেনা বেগম পিতাৰ নাম: জহুৰ আলী ঘৰ নং : 890 বয়স : 35 লিঙ্গ : মহিলা	LQW0403410 ফটো উপলব্ধ	131 নাম : আইনুল আলী পিতাৰ নাম: আফাজ আলী ঘৰ নং : 890 বয়স : 33 লিঙ্গ : পুৰুষ	LQW7341482 ফটো উপলব্ধ	132 নাম : হালিমা বিবি স্বামীৰ নাম: আফাজ আলী ঘৰ নং : 890 বয়স : 33 লিঙ্গ : মহিলা	LQW7340912 ফটো উপলব্ধ
133 নাম : বেগম বিবি স্বামীৰ নাম: মেচৰ আলী ঘৰ নং : 891 বয়স : 68 লিঙ্গ : মহিলা	LQW7335220 ফটো উপলব্ধ	134 নাম : শফুৰা বেগম পিতাৰ নাম: মেচৰ আলী ঘৰ নং : 891 বয়স : 50 লিঙ্গ : মহিলা	LQW1516426 ফটো উপলব্ধ	135 নাম : তবিব আলী পিতাৰ নাম: মেছেৰ ঘৰ নং : 891 বয়স : 43 লিঙ্গ : পুৰুষ	LQW7335253 ফটো উপলব্ধ
136 নাম : চাজিদা বেগম স্বামীৰ নাম: মকিব আলী ঘৰ নং : 891 বয়স : 43 লিঙ্গ : মহিলা	LQW7335242 ফটো উপলব্ধ	137 নাম : বেজিনা বিবি স্বামীৰ নাম: তবিব আলী ঘৰ নং : 891 বয়স : 40 লিঙ্গ : মহিলা	LQW7335264 ফটো উপলব্ধ	138 নাম : জব্বৰ আলী পিতাৰ নাম: মেচৰ আলী ঘৰ নং : 891 বয়স : 38 লিঙ্গ : পুৰুষ	LQW7335275 ফটো উপলব্ধ
139 নাম : তজমা বিবি স্বামীৰ নাম: জব্বৰ আলী ঘৰ নং : 481 বয়স : 31 লিঙ্গ : মহিলা	LQW0424309 ফটো উপলব্ধ	140 নাম : জন বেগম পিতাৰ নাম: মেচৰ আলী ঘৰ নং : 481 বয়স : 27 লিঙ্গ : মহিলা	LQW1482439 ফটো উপলব্ধ	141 নাম : চাইজুদ্দিন আলী মাতৃৰ নাম: চাজিদা বিবি ঘৰ নং : 481 বয়স : 23 লিঙ্গ : পুৰুষ	LQW1482256 ফটো উপলব্ধ
142 নাম : ইচুব আলী পিতাৰ নাম: ইলাছ ঘৰ নং : 892 বয়স : 83 লিঙ্গ : পুৰুষ	LQW7335286 ফটো উপলব্ধ	143 নাম : জায়েদা বিবি স্বামীৰ নাম: ইচুব আলী ঘৰ নং : 892 বয়স : 73 লিঙ্গ : মহিলা	LQW7335297 ফটো উপলব্ধ	144 নাম : ইয়াকুব আলী পিতাৰ নাম: ইচুব আলী ঘৰ নং : 892 বয়স : 43 লিঙ্গ : পুৰুষ	LQW7335300 ফটো উপলব্ধ
145 নাম : বফিজান বিবি স্বামীৰ নাম: ইয়াকুব আলী ঘৰ নং : 892 বয়স : 40 লিঙ্গ : মহিলা	LQW7335311 ফটো উপলব্ধ	S 146 নাম : ছাজিনা বেগম স্বামীৰ নাম: মহুছন আলী ঘৰ নং : 892 বয়স : 38 লিঙ্গ : মহিলা	LQW7335322 ফটো উপলব্ধ	147 নাম : বাহৰ আলী পিতাৰ নাম: ইউচুপ আলী ঘৰ নং : 892 বয়স : 26 লিঙ্গ : পুৰুষ	LQW0481895 ফটো উপলব্ধ
148 নাম : চফিক আলী পিতাৰ নাম: খৰছেদ আলী ঘৰ নং : 893 বয়স : 53 লিঙ্গ : পুৰুষ	LQW7335333 ফটো উপলব্ধ	149 নাম : আফিয়া বিবি স্বামীৰ নাম: চফিক আলী ঘৰ নং : 893 বয়স : 53 লিঙ্গ : মহিলা	LQW7335344 ফটো উপলব্ধ	150 নাম : ইমামুল ইছলাম পিতাৰ নাম: চফিক আলী ঘৰ নং : 483 বয়স : 24 লিঙ্গ : পুৰুষ	LQW0521856 ফটো উপলব্ধ



151 নাম : হামিদ আলী পিতাৰ নাম: কাচিম আলী ঘৰ নং : 8৮৪ বয়স : 66 লিঙ্গ : পুৰুষ	LQW7335355 ফটো উপলব্ধ	152 নাম : অহিদা বিবি স্বামীৰ নাম: হামিদ আলী ঘৰ নং : 8৮৪ বয়স : 63 লিঙ্গ : মহিলা	LQW7335366 ফটো উপলব্ধ	153 নাম : বুবল আলী পিতাৰ নাম: হামিদ আলী ঘৰ নং : 8৮৪ বয়স : 46 লিঙ্গ : পুৰুষ	LQW7335377 ফটো উপলব্ধ
154 নাম : আফৰুজা বেগম স্বামীৰ নাম: বুবল আলী ঘৰ নং : 8৮৪ বয়স : 41 লিঙ্গ : মহিলা	LQW7340763 ফটো উপলব্ধ	155 নাম : হাফিজুল বহমান পিতাৰ নাম: হামিদ আলী ঘৰ নং : 8৮৪ বয়স : 41 লিঙ্গ : পুৰুষ	LQW7335388 ফটো উপলব্ধ	156 নাম : জেছমিন চুলতানা স্বামীৰ নাম: হাফিজুল বহমান ঘৰ নং : 484 বয়স : 29 লিঙ্গ : মহিলা	HFWD2317751 ফটো উপলব্ধ
S2 157 নাম : নীলা মচাহাৰী স্বামীৰ নাম: ফকীৰ চন্দ্ৰ বড়ো ঘৰ নং : 8৮৬ বয়স : 49 লিঙ্গ : মহিলা	LQW0389510 ফটো উপলব্ধ	158 নাম : আৰিফ হুছেইন পিতাৰ নাম: আব্দুল ঘৰ নং : 8৮৭ বয়স : 50 লিঙ্গ : পুৰুষ	LQW7335413 ফটো উপলব্ধ	159 নাম : পৰিবাৰ বিবি স্বামীৰ নাম: আৰিফ হুছেইন ঘৰ নং : 8৮৭ বয়স : 46 লিঙ্গ : মহিলা	LQW7335424 ফটো উপলব্ধ
160 নাম : আমিৰ আলী পিতাৰ নাম: আৰিফ হুছেইন ঘৰ নং : 8৮৭ বয়স : 36 লিঙ্গ : পুৰুষ	LQW7341084 ফটো উপলব্ধ	161 নাম : আবুল আলী পিতাৰ নাম: আৰিফ আলী ঘৰ নং : 8৮৭ বয়স : 35 লিঙ্গ : পুৰুষ	LQW7341528 ফটো উপলব্ধ	162 নাম : লতুফা বেগম স্বামীৰ নাম: আমিৰ আলী ঘৰ নং : 8৮৭ বয়স : 35 লিঙ্গ : মহিলা	LQW7341744 ফটো উপলব্ধ
163 নাম : আজিত আলী পিতাৰ নাম: আৰিফ হুছেইন ঘৰ নং : 8৮৭ বয়স : 32 লিঙ্গ : পুৰুষ	LQW7341028 ফটো উপলব্ধ	164 নাম : দিলজান বেগম স্বামীৰ নাম: আবুল আলী ঘৰ নং : 487 বয়স : 31 লিঙ্গ : মহিলা	WXD0022848 ফটো উপলব্ধ	165 নাম : আমিজান বেগম স্বামীৰ নাম: আজিত আলী ঘৰ নং : 487 বয়স : 29 লিঙ্গ : মহিলা	WXD0016691 ফটো উপলব্ধ
166 নাম : ফজনৰ আলী পিতাৰ নাম: গফুৰ আলী ঘৰ নং : 487 (এ) বয়স : 23 লিঙ্গ : পুৰুষ	LQW0503995 ফটো উপলব্ধ	167 নাম : গফুৰ আলী পিতাৰ নাম: আব্দুল ঘৰ নং : 8৮৭ক বয়স : 48 লিঙ্গ : পুৰুষ	LQW7335435 ফটো উপলব্ধ	168 নাম : ফৰিদা বিবি স্বামীৰ নাম: গফুৰ ঘৰ নং : 8৮৭ক বয়স : 43 লিঙ্গ : মহিলা	LQW7335446 ফটো উপলব্ধ
169 নাম : হাটেমা বিবি স্বামীৰ নাম: আজিৰ ঘৰ নং : 8৮৮ বয়স : 68 লিঙ্গ : মহিলা	LQW7335457 ফটো উপলব্ধ	170 নাম : নুৰুদ্দিন আহমেদ পিতাৰ নাম: আজিৰ ঘৰ নং : 8৮৮ বয়স : 43 লিঙ্গ : পুৰুষ	LQW7335468 ফটো উপলব্ধ	171 নাম : হমিদ পিতাৰ নাম: আজিৰ ঘৰ নং : 8৮৮ বয়স : 40 লিঙ্গ : পুৰুষ	LQW7335479 ফটো উপলব্ধ
172 নাম : অহেদা বিবি স্বামীৰ নাম: নুৰুদ্দিন আহমেদ ঘৰ নং : 8৮৮ বয়স : 37 লিঙ্গ : মহিলা	LQW7341733 ফটো উপলব্ধ	173 নাম : মনোৱাৰা বেগম স্বামীৰ নাম: হামিদ আলী ঘৰ নং : 8৮৮ বয়স : 32 লিঙ্গ : মহিলা	LQW7341664 ফটো উপলব্ধ	174 নাম : ৰেকাত আলী পিতাৰ নাম: নচিৰ আলী ঘৰ নং : 8৮৯ বয়স : 63 লিঙ্গ : পুৰুষ	LQW7335480 ফটো উপলব্ধ
175 নাম : চায়োৰা বিবি স্বামীৰ নাম: ৰেকাত আলী ঘৰ নং : 8৮৯ বয়স : 58 লিঙ্গ : মহিলা	LQW7335491 ফটো উপলব্ধ	S 176 নাম : সীমা বড়ো পিতাৰ নাম: ভবেন বড়ো ঘৰ নং : 8৮৯ বয়স : 29 লিঙ্গ : মহিলা	LQW0399212 ফটো উপলব্ধ	177 নাম : আকেৰ আলী পিতাৰ নাম: নাচিৰ ঘৰ নং : 8৯০ বয়স : 58 লিঙ্গ : পুৰুষ	LQW7335504 ফটো উপলব্ধ
178 নাম : মুনাৰা বিবি স্বামীৰ নাম: আকেৰ ঘৰ নং : 8৯০ বয়স : 55 লিঙ্গ : মহিলা	LQW7335515 ফটো উপলব্ধ	179 নাম : আজিজুল হক পিতাৰ নাম: আকেৰ আলী ঘৰ নং : 490 বয়স : 21 লিঙ্গ : পুৰুষ	WXD0026112 ফটো উপলব্ধ	180 নাম : চলেমান আলী পিতাৰ নাম: নাচিৰ ঘৰ নং : 8৯১ বয়স : 53 লিঙ্গ : পুৰুষ	LQW7335526 ফটো উপলব্ধ



181 নাম : গুলজাৰ বিবি স্বামীৰ নাম: চলোমান ঘৰ নং : 8৯১ বয়স : 48 লিঙ্গ : মহিলা	LQW7335537 ফটো উপলব্ধ	182 নাম : বাতুল আলী পিতাৰ নাম: চলোমান আলী ঘৰ নং : 8৯১ বয়স : 33 লিঙ্গ : পুৰুষ	LQW7341459 ফটো উপলব্ধ	183 নাম : বিয়াজুল আলী পিতাৰ নাম: চলোমান আলী ঘৰ নং : 8৯১ বয়স : 30 লিঙ্গ : পুৰুষ	LQW7341460 ফটো উপলব্ধ
184 নাম : নাজিমা বিবি স্বামীৰ নাম: বাতুল আলী ঘৰ নং : 8৯১ বয়স : 30 লিঙ্গ : মহিলা	LQW7341802 ফটো উপলব্ধ	185 নাম : বাহুল আলী পিতাৰ নাম: আফতাৰ আলী ঘৰ নং : 491 ক বয়স : 29 লিঙ্গ : পুৰুষ	LQW0519181 ফটো উপলব্ধ	186 নাম : জুবাইৰ হুছেইন পিতাৰ নাম: মকবুল হুছেইন ঘৰ নং : 491 খ বয়স : 25 লিঙ্গ : পুৰুষ	LQW0416065 ফটো উপলব্ধ
187 নাম : জুলফিকৰ হুছেইন পিতাৰ নাম: মকবুল হুছেইন ঘৰ নং : 491 খ বয়স : 22 লিঙ্গ : পুৰুষ	WXD0011791 ফটো উপলব্ধ	188 নাম : আফতাৰ আলী পিতাৰ নাম: নাচিৰ ঘৰ নং : 4৯১ক বয়স : 48 লিঙ্গ : পুৰুষ	LQW7335548 ফটো উপলব্ধ	189 নাম : মঞ্জু বিবি স্বামীৰ নাম: আফতাৰ আলী ঘৰ নং : 8৯১ক বয়স : 45 লিঙ্গ : মহিলা	LQW7335559 ফটো উপলব্ধ
190 নাম : জৰিনা বিবি স্বামীৰ নাম: মকবুল হুছেইন ঘৰ নং : 8৯১খ বয়স : 43 লিঙ্গ : মহিলা	LQW7335571 ফটো উপলব্ধ	191 নাম : নুৰউদ্দিন আলী পিতাৰ নাম: নিজাম ঘৰ নং : 8৯১ঙ বয়স : 43 লিঙ্গ : পুৰুষ	LQW7335628 ফটো উপলব্ধ	192 নাম : মকবুল হুছেইন পিতাৰ নাম: সূৰ্য্যত আলী ঘৰ নং : 8৯১খ বয়স : 41 লিঙ্গ : পুৰুষ	LQW7335560 ফটো উপলব্ধ
193 নাম : ছাহেৰা বিবি স্বামীৰ নাম: নুৰউদ্দিন আলী ঘৰ নং : 8৯১ঙ বয়স : 40 লিঙ্গ : মহিলা	LQW7335639 ফটো উপলব্ধ	194 নাম : আবুবক্কৰ আলী পিতাৰ নাম: উমাৰ ঘৰ নং : 8৯২ বয়স : 78 লিঙ্গ : পুৰুষ	LQW7335640 ফটো উপলব্ধ	195 নাম : ফুলো বিবি স্বামীৰ নাম: আবুবক্কৰ আলী ঘৰ নং : 8৯২ বয়স : 68 লিঙ্গ : মহিলা	LQW7335651 ফটো উপলব্ধ
196 নাম : আকবৰ আলী পিতাৰ নাম: আবুবক্কৰ আলী ঘৰ নং : 8৯২ বয়স : 43 লিঙ্গ : পুৰুষ	LQW7335662 ফটো উপলব্ধ	197 নাম : মাইন বিবি স্বামীৰ নাম: আকবৰ আলী ঘৰ নং : 8৯২ বয়স : 34 লিঙ্গ : মহিলা	LQW7341766 ফটো উপলব্ধ	198 নাম : মাইন বিবি স্বামীৰ নাম: আকবৰ আলী ঘৰ নং : 8৯২ বয়স : 33 লিঙ্গ : মহিলা	LQW7340796 ফটো উপলব্ধ
199 নাম : নুৰননেছা বেগম পিতাৰ নাম: তাহেৰ আলী ঘৰ নং : 8৯২ বয়স : 31 লিঙ্গ : মহিলা	LQW7341426 ফটো উপলব্ধ	200 নাম : নেইনা নাৰ্গিস বেগম স্বামীৰ নাম: জাকিৰ ঘৰ নং : 492 বয়স : 22 লিঙ্গ : মহিলা	WXD0053215 ফটো উপলব্ধ	201 নাম : আব্দুল আলী পিতাৰ নাম: জুচুমুদ্দিন ঘৰ নং : 8৯৩ বয়স : 80 লিঙ্গ : পুৰুষ	LQW7335673 ফটো উপলব্ধ
202 নাম : ছাহেৰা বেগম স্বামীৰ নাম: আব্দুল ঘৰ নং : 8৯৩ বয়স : 73 লিঙ্গ : মহিলা	LQW7335684 ফটো উপলব্ধ	203 নাম : হানিফ আলী পিতাৰ নাম: আব্দুল ঘৰ নং : 8৯৩ বয়স : 53 লিঙ্গ : পুৰুষ	LQW7335695 ফটো উপলব্ধ	204 নাম : ছবিয়া বেগম স্বামীৰ নাম: হানিফ ঘৰ নং : 8৯৩ বয়স : 48 লিঙ্গ : মহিলা	LQW7335708 ফটো উপলব্ধ
205 নাম : ছাইজউদ্দিন আলী পিতাৰ নাম: ইস্তাজ আলী ঘৰ নং : 8৯৩ বয়স : 48 লিঙ্গ : পুৰুষ	LQW7335720 ফটো উপলব্ধ	206 নাম : হামিদ আলী পিতাৰ নাম: আব্দুল ঘৰ নং : 8৯৩ বয়স : 40 লিঙ্গ : পুৰুষ	LQW7335719 ফটো উপলব্ধ	207 নাম : ডালিমন বিবি পিতাৰ নাম: ছাইজুদ্দিন আলী ঘৰ নং : 8৯৩ বয়স : 40 লিঙ্গ : মহিলা	LQW7335731 ফটো উপলব্ধ
208 নাম : হামেদ আলী পিতাৰ নাম: আব্দুল আলী ঘৰ নং : 8৯৩ বয়স : 36 লিঙ্গ : পুৰুষ	LQW7341539 ফটো উপলব্ধ	209 নাম : আচমা বিবি স্বামীৰ নাম: হামেদ আলী ঘৰ নং : 8৯৩ বয়স : 34 লিঙ্গ : মহিলা	LQW7341777 ফটো উপলব্ধ	210 নাম : নাইবেলী আলী পিতাৰ নাম: আব্দুল আলী ঘৰ নং : 8৯৩ বয়স : 34 লিঙ্গ : পুৰুষ	LQW7341540 ফটো উপলব্ধ



211 নাম : বিনা বিবি স্বামীৰ নাম: নায়েব আলী ঘৰ নং : 8৯৩ বয়স : 32 লিঙ্গ : মহিলা	LQW7341788 ফটো উপলব্ধ	212 নাম : মিন্ট বড়ো পিতাৰ নাম: কমলা ঘৰ নং : 8৯৫ বয়স : 46 লিঙ্গ : পুৰুষ	LQW7335764 ফটো উপলব্ধ	213 নাম : মংগল সিং বামচিয়াৰী পিতাৰ নাম: চমল সিং বামচিয়াৰী ঘৰ নং : 495 বয়স : 25 লিঙ্গ : পুৰুষ	LQW1171537 ফটো উপলব্ধ
214 নাম : ববিনা মোছাহাৰী স্বামীৰ নাম: মঙ্গলসিং বামচিয়াৰী ঘৰ নং : 495 বয়স : 23 লিঙ্গ : মহিলা	LQW2003119 ফটো উপলব্ধ	215 নাম : মনালিছা বামচিয়াৰী পিতাৰ নাম: সমলসিং বামচিয়াৰী ঘৰ নং : 495 বয়স : 20 লিঙ্গ : মহিলা	WXD0010421 ফটো উপলব্ধ	216 নাম : বিবাৰি বড়ো স্বামীৰ নাম: ভদ্র ঘৰ নং : 8৯৫ক বয়স : 63 লিঙ্গ : মহিলা	LQW7335800 ফটো উপলব্ধ
217 নাম : কমল সিং বামছিয়াৰী পিতাৰ নাম: ভদ্র ঘৰ নং : 8৯৫ বয়স : 45 লিঙ্গ : পুৰুষ	LQW7335811 ফটো উপলব্ধ	218 নাম : চমল সিং বামছিয়াৰী পিতাৰ নাম: ভদ্র বাম ঘৰ নং : 8৯৫ক বয়স : 42 লিঙ্গ : পুৰুষ	LQW7335822 ফটো উপলব্ধ	219 নাম : বাজশ্ৰী বামচিয়াৰী স্বামীৰ নাম: শ্যামল সিং বাশ্চিআৰী ঘৰ নং : 8৯৫ক বয়স : 40 লিঙ্গ : মহিলা	LQW7335833 ফটো উপলব্ধ
220 নাম : বিনয় বড়ো পিতাৰ নাম: খেঙৰ ঘৰ নং : 8৯৬ বয়স : 56 লিঙ্গ : পুৰুষ	LQW7335844 ফটো উপলব্ধ	221 নাম : গয়মালী বড়ো স্বামীৰ নাম: বিনয় ঘৰ নং : 8৯৬ বয়স : 48 লিঙ্গ : মহিলা	LQW7335855 ফটো উপলব্ধ	222 নাম : টিকেন বড়ো পিতাৰ নাম: বিনয় বড়ো ঘৰ নং : 8৯৬ বয়স : 24 লিঙ্গ : পুৰুষ	LQW0503508 ফটো উপলব্ধ
223 নাম : বৈসুমৈ বড়ো স্বামীৰ নাম: টিকেন বড়ো ঘৰ নং : 496 বয়স : 24 লিঙ্গ : মহিলা	LQW1131333 ফটো উপলব্ধ	224 নাম : চোৰাং বড়ো পিতাৰ নাম: বিনয় বড়ো ঘৰ নং : 496 বয়স : 20 লিঙ্গ : পুৰুষ	WXD0019588 ফটো উপলব্ধ	225 নাম : যোগেন বড়ো পিতাৰ নাম: ভান্দু বাম বড়ো ঘৰ নং : 8৯৭ বয়স : 58 লিঙ্গ : পুৰুষ	LQW7335866 ফটো উপলব্ধ
226 নাম : অঞ্জলী বড়ো স্বামীৰ নাম: যোগেন ঘৰ নং : 8৯৭ বয়স : 53 লিঙ্গ : মহিলা	LQW7335877 ফটো উপলব্ধ	S 227 নাম : প্ৰমিলা বড়ো পিতাৰ নাম: যোগেন বড়ো ঘৰ নং : 8৯৭ বয়স : 36 লিঙ্গ : মহিলা	LQW7340934 ফটো উপলব্ধ	228 নাম : মোহিনী বড়ো স্বামীৰ নাম: ভবেন বড়ো ঘৰ নং : 8৯৮ বয়স : 58 লিঙ্গ : মহিলা	LQW7335935 ফটো উপলব্ধ
S2 229 নাম : ভদী বড়ো পিতাৰ নাম: কান্দুৰা ঘৰ নং : 8৯৮ বয়স : 56 লিঙ্গ : মহিলা	LQW7335902 ফটো উপলব্ধ	230 নাম : জয়প্ৰসাদ বড়ো পিতাৰ নাম: কান্দুৰা ঘৰ নং : 8৯৮ বয়স : 53 লিঙ্গ : পুৰুষ	LQW7335888 ফটো উপলব্ধ	231 নাম : চমলী বড়ো স্বামীৰ নাম: জয়প্ৰসাদ ঘৰ নং : 8৯৮ বয়স : 48 লিঙ্গ : মহিলা	LQW7335899 ফটো উপলব্ধ
232 নাম : মল্লীকা কলিতা স্বামীৰ নাম: যতিন কলিতা ঘৰ নং : 8৯৮ বয়স : 48 লিঙ্গ : মহিলা	LQW7340898 ফটো উপলব্ধ	233 নাম : বিপুল বড়ো পিতাৰ নাম: ভবেন বড়ো ঘৰ নং : 8৯৮ বয়স : 28 লিঙ্গ : পুৰুষ	LQW0103549 ফটো উপলব্ধ	234 নাম : প্ৰিয়ংকা স্বৰ্গীয়াৰী স্বামীৰ নাম: বিপুল বড়ো ঘৰ নং : 8৯৮ বয়স : 27 লিঙ্গ : মহিলা	LQW0403964 ফটো উপলব্ধ
235 নাম : পিনকী বড়ো পিতাৰ নাম: ভবেন বড়ো ঘৰ নং : 498 বয়স : 25 লিঙ্গ : মহিলা	LQW0315358 ফটো উপলব্ধ	236 নাম : উদ্দিপ্ত কলিতা মাতৃৰ নাম: মল্লীকা কলিতা ঘৰ নং : 498 বয়স : 23 লিঙ্গ : পুৰুষ	LQW0504183 ফটো উপলব্ধ	237 নাম : জয়ন্ত বড়ো পিতাৰ নাম: অৰূন বড়ো ঘৰ নং : 498 ক বয়স : 22 লিঙ্গ : পুৰুষ	WXD0063578 ফটো উপলব্ধ
S2 238 নাম : অৰূন বড়ো পিতাৰ নাম: খগেন ঘৰ নং : 8৯৮ক বয়স : 58 লিঙ্গ : পুৰুষ	LQW7335957 ফটো উপলব্ধ	S 239 নাম : বিমলা বড়ো স্বামীৰ নাম: অৰূন ঘৰ নং : 8৯৮ক বয়স : 48 লিঙ্গ : মহিলা	LQW7335968 ফটো উপলব্ধ	240 নাম : মেবলা বড়ো পিতাৰ নাম: খগেন ঘৰ নং : 8৯৯ বয়স : 63 লিঙ্গ : পুৰুষ	LQW7335979 ফটো উপলব্ধ



241 নাম : জাদগী বড়ো স্বামীৰ নাম : মেবলা ঘৰ নং : 8৯৯ বয়স : 53 লিঙ্গ : মহিলা	LQW7335980 ফটো উপলব্ধ	242 নাম : সুমন বড়ো পিতাৰ নাম : মেবলা বড়ো ঘৰ নং : 8৯৯ বয়স : 25 লিঙ্গ : পুৰুষ	LQW0317743 ফটো উপলব্ধ	243 নাম : নুমা বড়ো পিতাৰ নাম : বাবুল ঘৰ নং : ৫০০ বয়স : 45 লিঙ্গ : পুৰুষ	LQW7336007 ফটো উপলব্ধ
244 নাম : প্ৰেমা বড়ো স্বামীৰ নাম : নুমা ঘৰ নং : ৫০০ বয়স : 42 লিঙ্গ : মহিলা	LQW7336018 ফটো উপলব্ধ	245 নাম : বকুল বড়ো পিতাৰ নাম : বাবুল ঘৰ নং : ৫০০ বয়স : 40 লিঙ্গ : পুৰুষ	LQW7336030 ফটো উপলব্ধ	S 246 নাম : কবিতা বড়ো স্বামীৰ নাম : বকুল বড়ো ঘৰ নং : ৫০০ বয়স : 38 লিঙ্গ : মহিলা	LQW7340865 ফটো উপলব্ধ
247 নাম : ৰূপালি মুশাহাৰী স্বামীৰ নাম : বকুল বড়ো ঘৰ নং : 500 বয়স : 37 লিঙ্গ : মহিলা	LQW0519942 ফটো উপলব্ধ	248 নাম : ভবেশ বড়ো পিতাৰ নাম : নুমা ঘৰ নং : ৫০০ বয়স : 32 লিঙ্গ : পুৰুষ	LQW0252247 ফটো উপলব্ধ	S 249 নাম : বিল্লি বড়ো পিতাৰ নাম : নুমা বড়ো ঘৰ নং : ৫০০ বয়স : 28 লিঙ্গ : মহিলা	LQW0197772 ফটো উপলব্ধ
250 নাম : লক্ষ্মী বড়ো স্বামীৰ নাম : ভবেশ বড়ো ঘৰ নং : 500 বয়স : 23 লিঙ্গ : মহিলা	LQW0496109 ফটো উপলব্ধ	251 নাম : দিমানচিং ৰামচিয়াৰী পিতাৰ নাম : ধলাৰাম বড়ো ঘৰ নং : ৫০১ বয়স : 60 লিঙ্গ : পুৰুষ	LQW7336085 ফটো উপলব্ধ	252 নাম : মৰমী স্বৰ্গীয়াৰী স্বামীৰ নাম : দিমানচিং ৰামচিয়াৰী ঘৰ নং : ৫০১ বয়স : 58 লিঙ্গ : মহিলা	LQW7336096 ফটো উপলব্ধ
253 নাম : খলংগা ৰামছিয়াৰী পিতাৰ নাম : দিমানচিং ঘৰ নং : ৫০১ বয়স : 31 লিঙ্গ : পুৰুষ	LQW7340967 ফটো উপলব্ধ	254 নাম : দোডেৰে ৰামচিয়াৰী পিতাৰ নাম : ডিমংচাং ৰামচিয়াৰী ঘৰ নং : ৫০১ বয়স : 28 লিঙ্গ : মহিলা	LQW0306902 ফটো উপলব্ধ	255 নাম : কালিন্দ্র ৰামচিয়াৰী পিতাৰ নাম : মাহিম ঘৰ নং : ৫০২ বয়স : 65 লিঙ্গ : পুৰুষ	LQW7336109 ফটো উপলব্ধ
S2 256 নাম : কলিপ্ৰিয়া ৰামচিয়াৰী স্বামীৰ নাম : কালিন্দ্র ঘৰ নং : ৫০২ বয়স : 58 লিঙ্গ : মহিলা	LQW7336110 ফটো উপলব্ধ	257 নাম : অমৰ ৰামচিয়াৰী পিতাৰ নাম : কালিন্দ্র ঘৰ নং : ৫০২ বয়স : 41 লিঙ্গ : পুৰুষ	LQW7336132 ফটো উপলব্ধ	258 নাম : পবন সিং ৰামছিয়াৰী পিতাৰ নাম : কালিন্দ্র ঘৰ নং : ৫০২ বয়স : 39 লিঙ্গ : পুৰুষ	LQW7336143 ফটো উপলব্ধ
259 নাম : চিমাং ৰানী বড়ো স্বামীৰ নাম : পবন ৰামচিয়াৰী ঘৰ নং : ৫০২ বয়স : 36 লিঙ্গ : মহিলা	LQW7336154 ফটো উপলব্ধ	260 নাম : প্ৰমিলা ৰামচিয়াৰী স্বামীৰ নাম : অমৰ ৰামচিয়াৰী ঘৰ নং : ৫০২ বয়স : 35 লিঙ্গ : মহিলা	LQW7336165 ফটো উপলব্ধ	261 নাম : নিলীমা ৰামচিয়াৰী পিতাৰ নাম : কালিন্দ্র ৰামচিয়াৰী ঘৰ নং : ৫০২ বয়স : 32 লিঙ্গ : মহিলা	LQW7340854 ফটো উপলব্ধ
262 নাম : বৈকুণ্ঠ বড়ো পিতাৰ নাম : মেলো ঘৰ নং : ৫০৩ বয়স : 63 লিঙ্গ : পুৰুষ	LQW7336176 ফটো উপলব্ধ	263 নাম : গোবিন্দ বড়ো পিতাৰ নাম : মেলো ঘৰ নং : ৫০৩ বয়স : 58 লিঙ্গ : পুৰুষ	LQW7336198 ফটো উপলব্ধ	264 নাম : মীনা বড়ো স্বামীৰ নাম : বৈকুণ্ঠ বড়ো ঘৰ নং : ৫০৩ বয়স : 58 লিঙ্গ : মহিলা	LQW7336187 ফটো উপলব্ধ
265 নাম : অনাৰী বড়ো স্বামীৰ নাম : গোবিন্দ বড়ো ঘৰ নং : ৫০৩ বয়স : 53 লিঙ্গ : মহিলা	LQW7336201 ফটো উপলব্ধ	266 নাম : জোংচাৰ বসুমতাৰী পিতাৰ নাম : বৈকুণ্ঠ বড়ো ঘৰ নং : ৫০৩ বয়স : 35 লিঙ্গ : পুৰুষ	LQW7341120 ফটো উপলব্ধ	S2 267 নাম : সুৰেন্দ্ৰ ৰামচিয়াৰী পিতাৰ নাম : মনিন্দ্র ঘৰ নং : ৫০৫ বয়স : 78 লিঙ্গ : পুৰুষ	LQW7336223 ফটো উপলব্ধ
268 নাম : জিজি ৰামচিয়াৰী স্বামীৰ নাম : সুৰেন্দ্ৰ ঘৰ নং : ৫০৫ বয়স : 73 লিঙ্গ : মহিলা	LQW7336234 ফটো উপলব্ধ	269 নাম : গোলাপ ৰামছিয়াৰী পিতাৰ নাম : সুৰেন্দ্ৰ ঘৰ নং : ৫০৫ বয়স : 50 লিঙ্গ : পুৰুষ	LQW7336256 ফটো উপলব্ধ	270 নাম : হেমলতা ৰামছিয়াৰী স্বামীৰ নাম : গোলাপ ঘৰ নং : ৫০৫ বয়স : 46 লিঙ্গ : মহিলা	LQW7336267 ফটো উপলব্ধ



271 নাম : অনিল কুমাৰ ৰামছিয়াৰী পিতাৰ নাম: সুৰেন্দ্ৰ ঘৰ নং : ৫০৫ বয়স : 45 লিঙ্গ : পুৰুষ	LQW7336278 ফটো উপলব্ধ	272 নাম : সবিতা ৰামছিয়াৰী স্বামীৰ নাম: অনিল ৰামছিয়াৰী ঘৰ নং : ৫০৫ বয়স : 42 লিঙ্গ : মহিলা	LQW7336289 ফটো উপলব্ধ	273 নাম : জুন ৰামছিয়াৰী স্বামীৰ নাম: সুনিল ৰামছিয়াৰী ঘৰ নং : ৫০৫ বয়স : 40 লিঙ্গ : মহিলা	LQW7336303 ফটো উপলব্ধ
274 নাম : সুনিল ৰামছিয়াৰী পিতাৰ নাম: সুৰেন্দ্ৰ ঘৰ নং : ৫০৫ বয়স : 40 লিঙ্গ : পুৰুষ	LQW7336290 ফটো উপলব্ধ	275 নাম : দৈমালু ৰামছিয়াৰী পিতাৰ নাম: গোলাপ ঘৰ নং : ৫০৫ বয়স : 31 লিঙ্গ : পুৰুষ	LQW0252296 ফটো উপলব্ধ	S2 276 নাম : কৈলাশ ৰামছিয়াৰী পিতাৰ নাম: অনিল ৰামছিয়াৰী ঘৰ নং : ৫০৫ বয়স : 30 লিঙ্গ : পুৰুষ	LQW0401844 ফটো উপলব্ধ
S 277 নাম : কাজল ৰামছিয়াৰী পিতাৰ নাম: অনিল ৰামছিয়াৰী ঘৰ নং : 505 বয়স : 24 লিঙ্গ : মহিলা	LQW0517276 ফটো উপলব্ধ	278 নাম : বীৰসিং ৰামছিয়াৰী পিতাৰ নাম: গলাপ ৰামছিয়াৰী ঘৰ নং : 505 বয়স : 22 লিঙ্গ : পুৰুষ	LQW1433739 ফটো উপলব্ধ	279 নাম : কৰ্ণ ৰামছিয়াৰী পিতাৰ নাম: সুনিল ৰামছিয়াৰী ঘৰ নং : 505 বয়স : 20 লিঙ্গ : পুৰুষ	WXD0062745 ফটো উপলব্ধ
280 নাম : অৰুন বৰো পিতাৰ নাম: ৰবি ঘৰ নং : ৫০৬ বয়স : 68 লিঙ্গ : পুৰুষ	LQW7336325 ফটো উপলব্ধ	281 নাম : অৰবিন্দ বড়ো পিতাৰ নাম: ৰবি ঘৰ নং : ৫০৬ বয়স : 58 লিঙ্গ : পুৰুষ	LQW7336336 ফটো উপলব্ধ	282 নাম : পদ্মা বড়ো স্বামীৰ নাম: অৰবিন্দ ঘৰ নং : ৫০৬ বয়স : 50 লিঙ্গ : মহিলা	LQW7336347 ফটো উপলব্ধ
283 নাম : মোহিত বড়ো পিতাৰ নাম: ৰবি ঘৰ নং : ৫০৬ বয়স : 50 লিঙ্গ : পুৰুষ	LQW7336358 ফটো উপলব্ধ	284 নাম : চহিদ বড়ো পিতাৰ নাম: ৰবি ঘৰ নং : ৫০৬ বয়স : 48 লিঙ্গ : পুৰুষ	LQW7336369 ফটো উপলব্ধ	285 নাম : সাবিত্ৰী বড়ো স্বামীৰ নাম: চাবিদ বড়ো ঘৰ নং : ৫০৬ বয়স : 36 লিঙ্গ : মহিলা	LQW7336370 ফটো উপলব্ধ
286 নাম : ভাস্কৰ বড়ো পিতাৰ নাম: অৰবিন্দ বড়ো ঘৰ নং : ৫০৬ বয়স : 31 লিঙ্গ : পুৰুষ	LQW0197491 ফটো উপলব্ধ	287 নাম : চনি বড়ো স্বামীৰ নাম: ভাস্কৰ বড়ো ঘৰ নং : ৫০৬ বয়স : 29 লিঙ্গ : মহিলা	LQW0197731 ফটো উপলব্ধ	288 নাম : উতপল বড়ো পিতাৰ নাম: অৰবিন্দ বড়ো ঘৰ নং : ৫০৬ বয়স : 28 লিঙ্গ : পুৰুষ	LQW0252338 ফটো উপলব্ধ
289 নাম : অঞ্জলি বড়ো স্বামীৰ নাম: উতপল বড়ো ঘৰ নং : ৫০৬ বয়স : 27 লিঙ্গ : মহিলা	LQW0197541 ফটো উপলব্ধ	290 নাম : ধৰণী বড়ো পিতাৰ নাম: হংলা ঘৰ নং : ৫০৭ বয়স : 68 লিঙ্গ : পুৰুষ	LQW7336392 ফটো উপলব্ধ	291 নাম : সন্তোষ্বৰী বড়ো স্বামীৰ নাম: ধৰণী ঘৰ নং : ৫০৭ বয়স : 63 লিঙ্গ : মহিলা	LQW7336405 ফটো উপলব্ধ
292 নাম : কনক বড়ো পিতাৰ নাম: ধৰণী ঘৰ নং : ৫০৭ বয়স : 40 লিঙ্গ : পুৰুষ	LQW7336416 ফটো উপলব্ধ	S 293 নাম : মঞ্জনা বড়ো পিতাৰ নাম: ধৰণী বড়ো ঘৰ নং : ৫০৭ বয়স : ৪২ লিঙ্গ : মহিলা	LQW7340650 ফটো উপলব্ধ	S 294 নাম : পানচনা বড়ো স্বামীৰ নাম: ধৰণী বড়ো ঘৰ নং : ৫০৭ বয়স : ৪২ লিঙ্গ : মহিলা	LQW7340718 ফটো উপলব্ধ
295 নাম : অজয় বড়ো পিতাৰ নাম: ধৰণী ঘৰ নং : ৫০৭ বয়স : 38 লিঙ্গ : পুৰুষ	LQW7336427 ফটো উপলব্ধ	296 নাম : হেমলতা বড়ো স্বামীৰ নাম: ধৰণী ঘৰ নং : ৫০৮ বয়স : 58 লিঙ্গ : মহিলা	LQW7336449 ফটো উপলব্ধ	297 নাম : চন্দন বড়ো পিতাৰ নাম: নৰনী ঘৰ নং : ৫০৮ বয়স : 40 লিঙ্গ : পুৰুষ	LQW7336450 ফটো উপলব্ধ
298 নাম : সুলখৰ বড়ো পিতাৰ নাম: নৰনী বড়ো ঘৰ নং : ৫০৮ বয়স : 38 লিঙ্গ : পুৰুষ	LQW7341119 ফটো উপলব্ধ	299 নাম : জিমি বড়ো স্বামীৰ নাম: চন্দন বড়ো ঘৰ নং : ৫০৮ বয়স : 34 লিঙ্গ : মহিলা	LQW7336461 ফটো উপলব্ধ	300 নাম : সিমাং দৈমাৰী স্বামীৰ নাম: সুলখৰ বড়ো ঘৰ নং : 508 বয়স : 26 লিঙ্গ : মহিলা	WXD0044214 ফটো উপলব্ধ



301 নাম : জলাইশ্ৰী বড়ো স্বামীৰ নাম: ভানু ঘৰ নং : ৫০৯ বয়স : 56 লিঙ্গ : মহিলা	LQW7336507 ফটো উপলব্ধ	302 নাম : বিনয় বড়ো পিতাৰ নাম: ভানু ঘৰ নং : ৫০৯ বয়স : 40 লিঙ্গ : পুৰুষ	LQW7336518 ফটো উপলব্ধ	303 নাম : জুন বড়ো স্বামীৰ নাম: বিনয় বড়ো ঘৰ নং : ৫০৯ বয়স : 40 লিঙ্গ : মহিলা	LQW7336483 ফটো উপলব্ধ
304 নাম : সুমুদ্র বড়ো পিতাৰ নাম: ভানু ঘৰ নং : ৫০৯ বয়স : 37 লিঙ্গ : পুৰুষ	LQW7336529 ফটো উপলব্ধ	305 নাম : কমলেশ্বৰ বড়ো পিতাৰ নাম: ভানু বড়ো ঘৰ নং : ৫০৯ বয়স : 35 লিঙ্গ : পুৰুষ	LQW7341017 ফটো উপলব্ধ	306 নাম : আৰতী বড়ো স্বামীৰ নাম: সুমুদ্র বড়ো ঘৰ নং : 509 বয়স : 32 লিঙ্গ : মহিলা	LQW1927873 ফটো উপলব্ধ
307 নাম : বিৰাজ বড়ো পিতাৰ নাম: বিনয় বড়ো ঘৰ নং : 509 বয়স : 20 লিঙ্গ : পুৰুষ	WXD0067686 ফটো উপলব্ধ	308 নাম : কাবুলী বড়ো স্বামীৰ নাম: মহেন্দ্ৰ ঘৰ নং : ৫১০ বয়স : 73 লিঙ্গ : মহিলা	LQW7336541 ফটো উপলব্ধ	S2 309 নাম : পৰমেশ্বৰ বড়ো পিতাৰ নাম: মহেন্দ্ৰ ঘৰ নং : ৫১০ বয়স : 58 লিঙ্গ : পুৰুষ	LQW7336552 ফটো উপলব্ধ
310 নাম : আৰতী বড়ো স্বামীৰ নাম: পৰমেশ্বৰ বড়ো ঘৰ নং : ৫১০ বয়স : 54 লিঙ্গ : মহিলা	LQW7336563 ফটো উপলব্ধ	311 নাম : ধৰ্মেশ্বৰ বড়ো পিতাৰ নাম: মহেন্দ্ৰ ঘৰ নং : ৫১০ বয়স : 53 লিঙ্গ : পুৰুষ	LQW7336574 ফটো উপলব্ধ	312 নাম : বুপাখী বড়ো স্বামীৰ নাম: ধৰ্মেশ্বৰ বড়ো ঘৰ নং : ৫১০ বয়স : 48 লিঙ্গ : মহিলা	LQW7336585 ফটো উপলব্ধ
313 নাম : বৰখা বড়ো পিতাৰ নাম: ধৰ্মেশ্বৰ বড়ো ঘৰ নং : 510 বয়স : 21 লিঙ্গ : মহিলা	WXD0029108 ফটো উপলব্ধ	314 নাম : বীনা বড়ো স্বামীৰ নাম: শুকৰাম ঘৰ নং : ৫১১ বয়স : 48 লিঙ্গ : মহিলা	LQW7336610 ফটো উপলব্ধ	315 নাম : মণিকা বড়ো পিতাৰ নাম: সুকৰাম বড়ো ঘৰ নং : 511 বয়স : 24 লিঙ্গ : মহিলা	LQW0545533 ফটো উপলব্ধ
316 নাম : মিন বড়ো পিতাৰ নাম: শুকৰাম বড়ো ঘৰ নং : 511 বয়স : 22 লিঙ্গ : মহিলা	WXD0012575 ফটো উপলব্ধ	317 নাম : দিফি বালা বড়ো পিতাৰ নাম: বৰগালা ঘৰ নং : ৫১২ বয়স : 88 লিঙ্গ : মহিলা	LQW7336621 ফটো উপলব্ধ	318 নাম : চিত্ৰমল বড়ো পিতাৰ নাম: কাতিৰাম ঘৰ নং : ৫১৩ বয়স : 68 লিঙ্গ : পুৰুষ	LQW7336643 ফটো উপলব্ধ
319 নাম : দ্ৰুপদী বড়ো স্বামীৰ নাম: চিত্ৰমল ঘৰ নং : ৫১৩ বয়স : 63 লিঙ্গ : মহিলা	LQW7336654 ফটো উপলব্ধ	320 নাম : ভাৰতী বড়ো স্বামীৰ নাম: চিত্ৰমল ঘৰ নং : ৫১৩ বয়স : 60 লিঙ্গ : মহিলা	LQW7336665 ফটো উপলব্ধ	321 নাম : নমল বড়ো পিতাৰ নাম: ভানু ঘৰ নং : ৫১৩ বয়স : 58 লিঙ্গ : পুৰুষ	LQW7336698 ফটো উপলব্ধ
S 322 নাম : জুন বড়ো পিতাৰ নাম: চিত্ৰমল ঘৰ নং : ৫১৩ বয়স : 43 লিঙ্গ : মহিলা	LQW7336676 ফটো উপলব্ধ	323 নাম : সঞ্জীৱ বড়ো মাতৃৰ নাম: দ্ৰুপদী বড়ো ঘৰ নং : ৫১৩ বয়স : 40 লিঙ্গ : পুৰুষ	LQW7336712 ফটো উপলব্ধ	324 নাম : ৰাজু বড়ো পিতাৰ নাম: চিত্ৰমল ঘৰ নং : ৫১৩ বয়স : 38 লিঙ্গ : পুৰুষ	LQW7336687 ফটো উপলব্ধ
325 নাম : শনৈশ্ৰী বড়ো মাতৃৰ নাম: সনজিৱ বড়ো ঘৰ নং : ৫১৩ বয়স : 35 লিঙ্গ : মহিলা	LQW7336723 ফটো উপলব্ধ	326 নাম : মিন বড়ো স্বামীৰ নাম: ৰাজু বড়ো ঘৰ নং : ৫১৩ বয়স : 35 লিঙ্গ : মহিলা	LQW7336701 ফটো উপলব্ধ	327 নাম : সবিতা বড়ো স্বামীৰ নাম: নমল বড়ো ঘৰ নং : ৫১৩ক বয়স : 73 লিঙ্গ : মহিলা	LQW7336734 ফটো উপলব্ধ
328 নাম : ৰনে বড়ো স্বামীৰ নাম: নগ্ৰো বড়ো ঘৰ নং : ৫১৫ বয়স : 73 লিঙ্গ : মহিলা	LQW7336745 ফটো উপলব্ধ	329 নাম : নমিতা বড়ো স্বামীৰ নাম: ভবেন ঘৰ নং : ৫১৬ বয়স : 53 লিঙ্গ : মহিলা	LQW7336803 ফটো উপলব্ধ	330 নাম : পৰমেশ্বৰ বড়ো পিতাৰ নাম: ভবেন ঘৰ নং : ৫১৬ বয়স : 29 লিঙ্গ : পুৰুষ	LQW0252627 ফটো উপলব্ধ



331 নাম : হাইনশ্ৰী বড়ো স্বামীৰ নাম: প্ৰমেশ্বৰ বড়ো ঘৰ নং : ৫১৬ বয়স : 27 লিঙ্গ : মহিলা	LQW0399279 ফটো উপলব্ধ	332 নাম : বাবু বড়ো পিতাৰ নাম: লঘনা বড়ো ঘৰ নং : ৫১৭ বয়স : 65 লিঙ্গ : পুৰুষ	LQW7336836 ফটো উপলব্ধ	333 নাম : কৃষ্ণী বড়ো পিতাৰ নাম: অনচুমৈ বড়ো ঘৰ নং : ৫১৭ বয়স : 37 লিঙ্গ : মহিলা	LQW1927919 ফটো উপলব্ধ
334 নাম : অৰ্জুন বড়ো পিতাৰ নাম: বাবু বড়ো ঘৰ নং : ৫১৭ বয়স : 36 লিঙ্গ : পুৰুষ	LQW7336870 ফটো উপলব্ধ	335 নাম : অনচুমৈ বড়ো পিতাৰ নাম: বাবু বড়ো ঘৰ নং : ৫১৭ বয়স : 35 লিঙ্গ : পুৰুষ	LQW7336847 ফটো উপলব্ধ	S 336 নাম : আলাইশ্ৰী বড়ো পিতাৰ নাম: খেলা বড়ো ঘৰ নং : ৫১৭ বয়স : 33 লিঙ্গ : মহিলা	LQW7336858 ফটো উপলব্ধ
337 নাম : পবিত্ৰ বড়ো পিতাৰ নাম: বাবু বড়ো ঘৰ নং : ৫১৭ বয়স : 33 লিঙ্গ : পুৰুষ	LQW7336869 ফটো উপলব্ধ	S 338 নাম : বিবাবী বড়ো অন্যান্য: অনচুমৈ বড়ো ঘৰ নং : ৫১৭ বয়স : 33 লিঙ্গ : মহিলা	LQW7340923 ফটো উপলব্ধ	339 নাম : শ্বোপনা বড়ো স্বামীৰ নাম: অৰ্জুন বড়ো ঘৰ নং : ৫১৭ বয়স : 31 লিঙ্গ : মহিলা	LQW0317891 ফটো উপলব্ধ
S 340 নাম : বিতালী দৈমাৰী স্বামীৰ নাম: পবিত্ৰ বড়ো ঘৰ নং : 517 বয়স : 28 লিঙ্গ : মহিলা	WXD0040121 ফটো উপলব্ধ	341 নাম : সবিতা বৈশ্য পিতাৰ নাম: জিতেন বৈশ্য ঘৰ নং : ৫১৭ বয়স : 27 লিঙ্গ : মহিলা	LQW0196683 ফটো উপলব্ধ	342 নাম : অনামিকা বড়ো স্বামীৰ নাম: পবিত্ৰ বড়ো ঘৰ নং : 517 বয়স : 20 লিঙ্গ : মহিলা	WXD0064139 ফটো উপলব্ধ
343 নাম : লাভমুৰী বড়ো স্বামীৰ নাম: বাবু বড়ো ঘৰ নং : ৫১৭গ বয়স : 58 লিঙ্গ : মহিলা	LQW7336881 ফটো উপলব্ধ	344 নাম : বঞ্জন খাখলাৰী পিতাৰ নাম: বন্তি ঘৰ নং : ৫১৮ বয়স : 58 লিঙ্গ : পুৰুষ	LQW7336949 ফটো উপলব্ধ	345 নাম : নিখিল খাখলাৰী পিতাৰ নাম: বন্তি ঘৰ নং : ৫১৮ বয়স : 45 লিঙ্গ : পুৰুষ	LQW7336916 ফটো উপলব্ধ
S2 346 নাম : সৰশতী ব্ৰহ্ম স্বামীৰ নাম: নিখিল খাখলাৰী ঘৰ নং : ৫১৮ বয়স : 38 লিঙ্গ : মহিলা	LQW7336927 ফটো উপলব্ধ	S 347 নাম : জিৰি খাখলাৰী পিতাৰ নাম: বঞ্জন খাখলাৰী ঘৰ নং : ৫১৮ বয়স : 29 লিঙ্গ : মহিলা	LQW0106526 ফটো উপলব্ধ	348 নাম : তিৰ্থশ্যাম খাখলাৰী পিতাৰ নাম: বঞ্জন খাখলাৰী ঘৰ নং : ৫১৮ বয়স : 27 লিঙ্গ : পুৰুষ	LQW0199372 ফটো উপলব্ধ
349 নাম : কল্পনা বড়ো স্বামীৰ নাম: উজ্বল খাখলাৰী ঘৰ নং : ৫১৮ বয়স : 26 লিঙ্গ : মহিলা	LQW0478552 ফটো উপলব্ধ	350 নাম : উজল খাখলাৰী পিতাৰ নাম: নিখিল খাখলাৰী ঘৰ নং : 518 বয়স : 23 লিঙ্গ : পুৰুষ	LQW0287664 ফটো উপলব্ধ	351 নাম : টল খাখলাৰী পিতাৰ নাম: বাঞ্জিং খাখলাৰী ঘৰ নং : 518 (এ) বয়স : 24 লিঙ্গ : পুৰুষ	LQW1121342 ফটো উপলব্ধ
352 নাম : বাঞ্জিং খাখলাৰী পিতাৰ নাম: বন্তি ঘৰ নং : ৫১৮ক বয়স : 67 লিঙ্গ : পুৰুষ	LQW7336961 ফটো উপলব্ধ	353 নাম : জ্যোশা খাখলাৰী স্বামীৰ নাম: বঞ্জন ঘৰ নং : ৫১৮ক বয়স : 55 লিঙ্গ : মহিলা	LQW7336950 ফটো উপলব্ধ	S2 354 নাম : অৰ্গা বড়ো পিতাৰ নাম: হাই ঘৰ নং : ৫১৯ বয়স : 73 লিঙ্গ : পুৰুষ	LQW7336983 ফটো উপলব্ধ
355 নাম : খেলা বড়ো পিতাৰ নাম: হাই ঘৰ নং : ৫১৯ বয়স : 68 লিঙ্গ : পুৰুষ	LQW7337000 ফটো উপলব্ধ	S2 356 নাম : বানজি বড়ো স্বামীৰ নাম: অৰ্গা ঘৰ নং : ৫১৯ বয়স : 63 লিঙ্গ : মহিলা	LQW7336994 ফটো উপলব্ধ	357 নাম : সনেশ্ৰী বড়ো স্বামীৰ নাম: খেলা বড়ো ঘৰ নং : ৫১৯ বয়স : 57 লিঙ্গ : মহিলা	LQW7337011 ফটো উপলব্ধ
358 নাম : গেন্দী বড়ো পিতাৰ নাম: হাই ঘৰ নং : ৫১৯ বয়স : 53 লিঙ্গ : মহিলা	LQW7337022 ফটো উপলব্ধ	359 নাম : বলেন বড়ো পিতাৰ নাম: হাই ঘৰ নং : ৫২০ বয়স : 76 লিঙ্গ : পুৰুষ	LQW7337033 ফটো উপলব্ধ	360 নাম : দুলাই বড়ো স্বামীৰ নাম: বলেন ঘৰ নং : ৫২০ বয়স : 63 লিঙ্গ : মহিলা	LQW7337044 ফটো উপলব্ধ



361 নাম : মংগলী খাখলাৰী স্বামীৰ নাম: ৰাজ্জিং খাখলাৰী ঘৰ নং : ৫২০ বয়স : 48 লিঙ্গ : মহিলা	LQW7337088 ফটো উপলব্ধ	362 নাম : কৃষ্ণ বড়ো পিতাৰ নাম: বলৈন ঘৰ নং : ৫২০ বয়স : 43 লিঙ্গ : পুৰুষ	LQW7337055 ফটো উপলব্ধ	363 নাম : চন্দন বড়ো পিতাৰ নাম: কৃষ্ণ বড়ো ঘৰ নং : 520 বয়স : 23 লিঙ্গ : পুৰুষ	LQW1169671 ফটো উপলব্ধ
364 নাম : দুলমনি বড়ো স্বামীৰ নাম: কৃষ্ণ বড়ো ঘৰ নং : 520 বয়স : 21 লিঙ্গ : মহিলা	WXD0063776 ফটো উপলব্ধ	365 নাম : সৰলা বড়ো স্বামীৰ নাম: পানীৰাম বড়ো ঘৰ নং : ৫২১ বয়স : 78 লিঙ্গ : মহিলা	LQW7337146 ফটো উপলব্ধ	366 নাম : কনকলতা বড়ো স্বামীৰ নাম: ভুবন বড়ো ঘৰ নং : ৫২১ বয়স : 73 লিঙ্গ : মহিলা	LQW7337102 ফটো উপলব্ধ
367 নাম : ধনেশ্বৰ খাখলাৰী পিতাৰ নাম: বন্তি ৰাম খাখলাৰী ঘৰ নং : ৫২১ বয়স : 53 লিঙ্গ : পুৰুষ	LQW7337135 ফটো উপলব্ধ	S 368 নাম : মনিকা বড়ো অন্যান্য: গৌতম বড়ো ঘৰ নং : ৫২১ বয়স : 36 লিঙ্গ : মহিলা	LQW7340876 ফটো উপলব্ধ	369 নাম : মাইনু বড়ো অন্যান্য: সৰলা বড়ো ঘৰ নং : ৫২১ বয়স : 36 লিঙ্গ : মহিলা	LQW7340901 ফটো উপলব্ধ
370 নাম : অঞ্জলী বড়ো স্বামীৰ নাম: ৰাজু বসুমতাৰী ঘৰ নং : ৫২১ বয়স : 32 লিঙ্গ : মহিলা	LQW0107086 ফটো উপলব্ধ	371 নাম : ৰাকেশ ব্ৰহ্মতাৰী পিতাৰ নাম: সমীন বড়ো ঘৰ নং : ৫২১ বয়স : 31 লিঙ্গ : পুৰুষ	LQW7340989 ফটো উপলব্ধ	372 নাম : বসন্ত বড়ো পিতাৰ নাম: মোধিনী বড়ো ঘৰ নং : ৫২১ বয়স : 28 লিঙ্গ : পুৰুষ	LQW0198424 ফটো উপলব্ধ
S 373 নাম : জমি বড়ো পিতাৰ নাম: হেমন্ত বড়ো ঘৰ নং : ৫২১ বয়স : 28 লিঙ্গ : মহিলা	LQW0196584 ফটো উপলব্ধ	374 নাম : ৰূপালী বড়ো পিতাৰ নাম: ৰানাজিং বড়ো ঘৰ নং : 521 বয়স : 21 লিঙ্গ : মহিলা	WXD0010488 ফটো উপলব্ধ	375 নাম : বৰখা বসুমতাৰী পিতাৰ নাম: সমীন বসুমতাৰী ঘৰ নং : 521 বয়স : 21 লিঙ্গ : মহিলা	WXD0010611 ফটো উপলব্ধ
S 376 নাম : ৰংজালি বড়ো পিতাৰ নাম: ৰানাজিং বড়ো ঘৰ নং : ৫২১ বয়স : 29 লিঙ্গ : মহিলা	LQW0107169 ফটো উপলব্ধ	377 নাম : ধনেশ্বৰী ব্ৰহ্মতাৰী স্বামীৰ নাম: সমীন ঘৰ নং : ৫২১ বয়স : 63 লিঙ্গ : মহিলা	LQW7337226 ফটো উপলব্ধ	378 নাম : ৰানাজিং বড়ো পিতাৰ নাম: লঘনা ঘৰ নং : ৫২১ বয়স : 58 লিঙ্গ : পুৰুষ	LQW7337179 ফটো উপলব্ধ
379 নাম : হেমন্ত বড়ো পিতাৰ নাম: পানীৰাম বড়ো ঘৰ নং : ৫২১ বয়স : 52 লিঙ্গ : পুৰুষ	LQW7337191 ফটো উপলব্ধ	380 নাম : জয়শ্ৰী ৰনি শ্বৰ্ণীয়াৰী স্বামীৰ নাম: ধনেশ্বৰ ঘৰ নং : ৫২১ বয়স : 50 লিঙ্গ : মহিলা	LQW7337168 ফটো উপলব্ধ	381 নাম : আৰতী বড়ো স্বামীৰ নাম: ৰানাজিং ঘৰ নং : ৫২১ বয়স : 48 লিঙ্গ : মহিলা	LQW7337180 ফটো উপলব্ধ
382 নাম : খনাইশ্ৰী বড়ো স্বামীৰ নাম: হেমন্ত ঘৰ নং : ৫২১ বয়স : 44 লিঙ্গ : মহিলা	LQW7337204 ফটো উপলব্ধ	383 নাম : মাইকন বড়ো পিতাৰ নাম: পানীৰাম বড়ো ঘৰ নং : ৫২১ বয়স : 44 লিঙ্গ : মহিলা	LQW7337215 ফটো উপলব্ধ	384 নাম : হিতেশ বড়ো পিতাৰ নাম: সমীন ঘৰ নং : ৫২১ বয়স : 43 লিঙ্গ : পুৰুষ	LQW7337237 ফটো উপলব্ধ
385 নাম : ৰাজু বসুমতাৰী পিতাৰ নাম: সমীন ঘৰ নং : ৫২১ বয়স : 38 লিঙ্গ : পুৰুষ	LQW7337259 ফটো উপলব্ধ	S 386 নাম : পূৰ্ণিমা বড়ো স্বামীৰ নাম: প্ৰদীপ ঘৰ নং : ৫২১ বয়স : 63 লিঙ্গ : মহিলা	LQW7337260 ফটো উপলব্ধ	387 নাম : সমেশ বড়ো পিতাৰ নাম: খমিন বড়ো ঘৰ নং : 522 বয়স : 26 লিঙ্গ : পুৰুষ	LQW2002418 ফটো উপলব্ধ
388 নাম : চেইমী বড়ো স্বামীৰ নাম: হৰেন ঘৰ নং : ৫২৩ বয়স : 78 লিঙ্গ : মহিলা	LQW7337306 ফটো উপলব্ধ	389 নাম : বিহুৰাম বড়ো পিতাৰ নাম: হৰেন ঘৰ নং : ৫২৩ বয়স : 58 লিঙ্গ : পুৰুষ	LQW7337293 ফটো উপলব্ধ	390 নাম : লাইশ্ৰী বড়ো স্বামীৰ নাম: বিহুৰাম ঘৰ নং : ৫২৩ বয়স : 53 লিঙ্গ : মহিলা	LQW7337282 ফটো উপলব্ধ



391 নাম : ৰাজীৱ বড়ো পিতাৰ নাম: হৰেন বড়ো ঘৰ নং : ৫২৩ বয়স : 36 লিঙ্গ : পুৰুষ	LQW7337339 ফটো উপলব্ধ	392 নাম : বিনিতা বড়ো স্বামীৰ নাম: ৰাজীৱ বড়ো ঘৰ নং : ৫২৩ বয়স : 35 লিঙ্গ : মহিলা	LQW7337340 ফটো উপলব্ধ	393 নাম : অমৰ বড়ো পিতাৰ নাম: বিহুৰাম বড়ো ঘৰ নং : 523 বয়স : 24 লিঙ্গ : পুৰুষ	LQW0517011 ফটো উপলব্ধ
394 নাম : সনালী বড়ো পিতাৰ নাম: বিহু বড়ো ঘৰ নং : 523 বয়স : 22 লিঙ্গ : মহিলা	LQW2011229 ফটো উপলব্ধ	395 নাম : ছায়াৰানী ৰয় পিতাৰ নাম: মহেন্দ্ৰ ঘৰ নং : ৫২৫ বয়স : 58 লিঙ্গ : মহিলা	LQW7337395 ফটো উপলব্ধ	396 নাম : গোপাল কৰ্মকাৰ পিতাৰ নাম: মহেন্দ্ৰ ঘৰ নং : ৫২৫ বয়স : 56 লিঙ্গ : পুৰুষ	LQW7337351 ফটো উপলব্ধ
397 নাম : ৰাখাল কৰ্মকাৰ পিতাৰ নাম: মহেন্দ্ৰ ঘৰ নং : ৫২৫ বয়স : 55 লিঙ্গ : পুৰুষ	LQW7337373 ফটো উপলব্ধ	398 নাম : যুথিকা গোস্বামী স্বামীৰ নাম: গোপাল কৰ্মকাৰ ঘৰ নং : ৫২৫ বয়স : 53 লিঙ্গ : মহিলা	LQW7337362 ফটো উপলব্ধ	399 নাম : নাৰায়ণ কৰ্মকাৰ পিতাৰ নাম: মহেন্দ্ৰ ঘৰ নং : ৫২৫ বয়স : 46 লিঙ্গ : পুৰুষ	LQW7337384 ফটো উপলব্ধ
400 নাম : বীনা সূত্ৰধৰ স্বামীৰ নাম: নাৰায়ণ কৰ্মকাৰ ঘৰ নং : ৫২৫ বয়স : 42 লিঙ্গ : মহিলা	LQW7337420 ফটো উপলব্ধ	401 নাম : মাধবী কৰ্মকাৰ স্বামীৰ নাম: ৰাখাল কৰ্মকাৰ ঘৰ নং : ৫২৫ বয়স : 39 লিঙ্গ : মহিলা	LQW7337419 ফটো উপলব্ধ	402 নাম : ফনিধৰ কৰ্মকাৰ পিতাৰ নাম: শ্যামল কৰ্মকাৰ ঘৰ নং : ৫২৫ বয়স : 36 লিঙ্গ : পুৰুষ	LQW7341608 ফটো উপলব্ধ
403 নাম : অলক ৰয় পিতাৰ নাম: দিপক ৰয় ঘৰ নং : ৫২৫ বয়স : 36 লিঙ্গ : পুৰুষ	LQW7337408 ফটো উপলব্ধ	404 নাম : সুস্মিতা অলিম্যান পিতাৰ নাম: গোপাল কৰ্মকাৰ ঘৰ নং : 525 বয়স : 23 লিঙ্গ : মহিলা	LQW0495218 ফটো উপলব্ধ	405 নাম : ৰূপন কৰ্মকাৰ পিতাৰ নাম: ৰাখাল কৰ্মকাৰ ঘৰ নং : 525 বয়স : 20 লিঙ্গ : পুৰুষ	WXD0054403 ফটো উপলব্ধ
406 নাম : ভাৰতী কৰ্মকাৰ স্বামীৰ নাম: শ্যামল ঘৰ নং : ৫২৬ বয়স : 56 লিঙ্গ : মহিলা	LQW7337442 ফটো উপলব্ধ	407 নাম : ৰতন কৰ্মকাৰ পিতাৰ নাম: নৰেশ ঘৰ নং : ৫২৭ বয়স : 39 লিঙ্গ : পুৰুষ	LQW7337497 ফটো উপলব্ধ	408 নাম : অঞ্জলী কৰ্মকাৰ স্বামীৰ নাম: ৰতন কৰ্মকাৰ ঘৰ নং : ৫২৭ বয়স : 35 লিঙ্গ : মহিলা	LQW7340810 ফটো উপলব্ধ
409 নাম : মনোমতী কলিতা স্বামীৰ নাম: যোগেশ ঘৰ নং : ৫২৮ বয়স : 83 লিঙ্গ : মহিলা	LQW7337500 ফটো উপলব্ধ	410 নাম : পৰেশ কলিতা পিতাৰ নাম: যোগেশ ঘৰ নং : ৫২৮ বয়স : 64 লিঙ্গ : পুৰুষ	LQW7337511 ফটো উপলব্ধ	S 411 নাম : হেমেন কলিতা পিতাৰ নাম: যোগেশ ঘৰ নং : ৫২৮ বয়স : 60 লিঙ্গ : পুৰুষ	LQW7337533 ফটো উপলব্ধ
412 নাম : যামিনী কলিতা স্বামীৰ নাম: পৰেশ ঘৰ নং : ৫২৮ বয়স : 56 লিঙ্গ : মহিলা	LQW7337522 ফটো উপলব্ধ	S 413 নাম : অৰ্চনা কলিতা স্বামীৰ নাম: হেমেন ঘৰ নং : ৫২৮ বয়স : 53 লিঙ্গ : মহিলা	LQW7337544 ফটো উপলব্ধ	414 নাম : দীপক কুমাৰ কলিতা পিতাৰ নাম: যোগেশ ঘৰ নং : ৫২৮ বয়স : 51 লিঙ্গ : পুৰুষ	LQW7337555 ফটো উপলব্ধ
415 নাম : দিপিকা কলিতা স্বামীৰ নাম: দীপক কুমাৰ কলিতা ঘৰ নং : ৫২৮ বয়স : 44 লিঙ্গ : মহিলা	LQW7337566 ফটো উপলব্ধ	416 নাম : ৰাকেশ কলিতা পিতাৰ নাম: পৰেশ কলিতা ঘৰ নং : ৫২৮ বয়স : 34 লিঙ্গ : পুৰুষ	LQW7341142 ফটো উপলব্ধ	417 নাম : বিপিন বৰ্মন পিতাৰ নাম: চন্দ্ৰ ঘৰ নং : ৫৩০ বয়স : 68 লিঙ্গ : পুৰুষ	LQW7337599 ফটো উপলব্ধ
418 নাম : বীনা প্ৰভা বৰ্মন স্বামীৰ নাম: বিপিন ঘৰ নং : ৫৩০ বয়স : 58 লিঙ্গ : মহিলা	LQW7337602 ফটো উপলব্ধ	# 419 নাম : মদন কুমাৰ বৰ্মন পিতাৰ নাম: চন্দ্ৰ ঘৰ নং : ৫৩০ বয়স : 58 লিঙ্গ : পুৰুষ	LQW7337613 ফটো উপলব্ধ	420 নাম : কল্পনা বৰ্মন স্বামীৰ নাম: মদন বৰ্মন ঘৰ নং : ৫৩০ বয়স : 53 লিঙ্গ : মহিলা	LQW7337624 ফটো উপলব্ধ



421 নাম : বানমনি বৰ্মন পিতাৰ নাম: বিপিন ঘৰ নং : ৫৩০ বয়স : 44 লিঙ্গ : মহিলা	LQW7337635 ফটো উপলব্ধ	422 নাম : নবনিতা বৰ্মন পিতাৰ নাম: বিপিন বৰ্মন ঘৰ নং : ৫৩০ বয়স : 29 লিঙ্গ : মহিলা	LQW7341619 ফটো উপলব্ধ	# 423 নাম : ডিম্পী বৰ্মন পিতাৰ নাম: মদন কুমাৰ বৰ্মন ঘৰ নং : 530 বয়স : 27 লিঙ্গ : মহিলা	WXD0123786 ফটো উপলব্ধ
424 নাম : পুলকেশ কলিতা পিতাৰ নাম: কামেশ্বৰ কলিতা ঘৰ নং : ৫৩০ বয়স : 26 লিঙ্গ : পুৰুষ	LQW0320697 ফটো উপলব্ধ	425 নাম : সুৰজ্যা বৰ্মন পিতাৰ নাম: চন্দ্ৰ ঘৰ নং : ৫৩১ বয়স : 66 লিঙ্গ : পুৰুষ	LQW7337668 ফটো উপলব্ধ	426 নাম : ৰেন বৰ্মন স্বামীৰ নাম: সূৰ্য্য বৰ্মন ঘৰ নং : ৫৩১ বয়স : 58 লিঙ্গ : মহিলা	LQW7337679 ফটো উপলব্ধ
427 নাম : ডিয়েশ্বৰ বৰ্মন পিতাৰ নাম: সূৰ্য্য ঘৰ নং : ৫৩১ বয়স : 44 লিঙ্গ : মহিলা	LQW7337691 ফটো উপলব্ধ	428 নাম : জুৰি মণি বৰ্মন স্বামীৰ নাম: জয়ন্ত বৈশ্য ঘৰ নং : 531 বয়স : 32 লিঙ্গ : মহিলা	HFW0619742 ফটো উপলব্ধ	S 429 নাম : জুৰিমনি বৰ্মন পিতাৰ নাম: সূৰ্য্য বৰ্মন ঘৰ নং : ৫৩১ বয়স : 31 লিঙ্গ : মহিলা	LQW0108407 ফটো উপলব্ধ
430 নাম : ৰুপালী বৰ্মন স্বামীৰ নাম: হেমন্ত বৰ্মন ঘৰ নং : ৫৩২ বয়স : 53 লিঙ্গ : মহিলা	LQW7337726 ফটো উপলব্ধ	431 নাম : হেমন্ত বৰ্মন পিতাৰ নাম: চন্দ্ৰ ঘৰ নং : ৫৩২ বয়স : 48 লিঙ্গ : পুৰুষ	LQW7337715 ফটো উপলব্ধ	432 নাম : চিত্ত বৰ্মন পিতাৰ নাম: হেমন্ত বৰ্মন ঘৰ নং : 532 বয়স : 23 লিঙ্গ : পুৰুষ	LQW1493659 ফটো উপলব্ধ
433 নাম : প্ৰানেশ্বৰ বৰ্মন পিতাৰ নাম: কানু ঘৰ নং : ৫৩৩ বয়স : 68 লিঙ্গ : পুৰুষ	LQW7337737 ফটো উপলব্ধ	434 নাম : গোলাপী বৰ্মন স্বামীৰ নাম: প্ৰানেশ্বৰ ঘৰ নং : ৫৩৩ বয়স : 65 লিঙ্গ : মহিলা	LQW7337748 ফটো উপলব্ধ	435 নাম : নাৰায়ন বৰ্মন পিতাৰ নাম: প্ৰানেশ্বৰ ঘৰ নং : ৫৩৩ বয়স : 48 লিঙ্গ : মহিলা	LQW7337759 ফটো উপলব্ধ
436 নাম : মনু বৰ্মন পিতাৰ নাম: প্ৰানেশ্বৰ ঘৰ নং : ৫৩৩ বয়স : 46 লিঙ্গ : পুৰুষ	LQW7337771 ফটো উপলব্ধ	437 নাম : মানিক বৰ্মন পিতাৰ নাম: প্ৰানেশ্বৰ বৰ্মন ঘৰ নং : ৫৩৩ বয়স : 42 লিঙ্গ : পুৰুষ	LQW7337782 ফটো উপলব্ধ	438 নাম : ৰিজমনি বৰ্মন স্বামীৰ নাম: নাৰায়ন বৰ্মন ঘৰ নং : ৫৩৩ বয়স : 42 লিঙ্গ : মহিলা	LQW1927862 ফটো উপলব্ধ
439 নাম : ৰিংকল বৰ্মন পিতাৰ নাম: প্ৰানেশ্বৰ বৰ্মন ঘৰ নং : ৫৩৩ বয়স : 41 লিঙ্গ : পুৰুষ	LQW7337793 ফটো উপলব্ধ	440 নাম : দিষ্টী বৰ্মন স্বামীৰ নাম: মনু বৰ্মন ঘৰ নং : ৫৩৩ বয়স : 35 লিঙ্গ : মহিলা	LQW0108589 ফটো উপলব্ধ	441 নাম : হীৰামনি ঠাকুৰীয়া স্বামীৰ নাম: ৰিংকল বৰ্মন ঘৰ নং : 533 বয়স : 30 লিঙ্গ : মহিলা	LQW2003291 ফটো উপলব্ধ
S2 442 নাম : বিনা পানী বৰ্মন স্বামীৰ নাম: হৰেশ্বৰ ঘৰ নং : ৫৩৪ বয়স : 78 লিঙ্গ : মহিলা	LQW7337817 ফটো উপলব্ধ	443 নাম : বিপুল বৰ্মন পিতাৰ নাম: হৰেশ্বৰ ঘৰ নং : ৫৩৪ বয়স : 52 লিঙ্গ : মহিলা	LQW7337828 ফটো উপলব্ধ	444 নাম : ৰিতুল বৰ্মন পিতাৰ নাম: হৰেশ্বৰ বৰ্মন ঘৰ নং : ৫৩৪ বয়স : 42 লিঙ্গ : পুৰুষ	LQW7337839 ফটো উপলব্ধ
445 নাম : ভাৰতী বৰ্মন স্বামীৰ নাম: বিপুল বৰ্মন ঘৰ নং : ৬৩৪ বয়স : 39 লিঙ্গ : মহিলা	LQW0108696 ফটো উপলব্ধ	446 নাম : ভূধৰ বৰ্মন পিতাৰ নাম: অকলু ঘৰ নং : ৫৩৫ বয়স : 66 লিঙ্গ : পুৰুষ	LQW7337851 ফটো উপলব্ধ	447 নাম : জয়ন্তী বৰ্মন স্বামীৰ নাম: ভূধৰ ঘৰ নং : ৫৩৫ বয়স : 58 লিঙ্গ : মহিলা	LQW7337862 ফটো উপলব্ধ
448 নাম : মৃদুল বৰ্মন পিতাৰ নাম: ভূধৰ ঘৰ নং : ৫৩৫ বয়স : 40 লিঙ্গ : পুৰুষ	LQW7337873 ফটো উপলব্ধ	449 নাম : ৰাতুল বৰ্মন পিতাৰ নাম: ভূধৰ বৰ্মন ঘৰ নং : ৫৩৫ বয়স : 35 লিঙ্গ : পুৰুষ	LQW7337884 ফটো উপলব্ধ	450 নাম : ৰুপালী বৰ্মন স্বামীৰ নাম: মৃদুল বৰ্মন ঘৰ নং : ৫৩৫ বয়স : 35 লিঙ্গ : মহিলা	LQW7337895 ফটো উপলব্ধ



451 নাম : প্রতুল বৰ্মন অন্যান্য: ভূধৰ বৰ্মন ঘৰ নং : ৫৩৫ বয়স : 35 লিঙ্গ : পুৰুষ	LQW7341006 ফটো উপলব্ধ	452 নাম : অনীতা বৰ্মন স্বামীৰ নাম: প্রতুল বৰ্মন ঘৰ নং : 535 বয়স : 29 লিঙ্গ : মহিলা	LQW0498022 ফটো উপলব্ধ	453 নাম : বেন হাজৰিকা স্বামীৰ নাম: কল্প ঘৰ নং : ৫৩৬ বয়স : 68 লিঙ্গ : মহিলা	LQW7337919 ফটো উপলব্ধ
454 নাম : নুপেন হাজৰিকা পিতাৰ নাম: অৰুণ ঘৰ নং : ৫৩৬ বয়স : 57 লিঙ্গ : পুৰুষ	LQW7337920 ফটো উপলব্ধ	455 নাম : বমেন হাজৰিকা পিতাৰ নাম: অৰুণ ঘৰ নং : ৫৩৬ বয়স : 53 লিঙ্গ : পুৰুষ	LQW7337931 ফটো উপলব্ধ	456 নাম : হৰিহৰ হাজৰিকা পিতাৰ নাম: বমেশ হাজৰিকা ঘৰ নং : ৫৩৬ বয়স : 47 লিঙ্গ : পুৰুষ	LQW7341642 ফটো উপলব্ধ
457 নাম : প্রনিতা হাজৰিকা স্বামীৰ নাম: বমেন হাজৰিকা ঘৰ নং : ৫৩৬ বয়স : 46 লিঙ্গ : মহিলা	LQW7337942 ফটো উপলব্ধ	458 নাম : স্নিতা হাজৰিকা স্বামীৰ নাম: হৰিহৰ হাজৰিকা ঘৰ নং : ৫৩৬ বয়স : 45 লিঙ্গ : মহিলা	LQW0108787 ফটো উপলব্ধ	459 নাম : পংকজ হাজৰিকা পিতাৰ নাম: কল্প ঘৰ নং : ৫৩৬ বয়স : 42 লিঙ্গ : পুৰুষ	LQW7337964 ফটো উপলব্ধ
460 নাম : ব্ৰজেন হাজৰিকা পিতাৰ নাম: বমেশ হাজৰিকা ঘৰ নং : ৫৩৬ বয়স : 42 লিঙ্গ : পুৰুষ	LQW7341653 ফটো উপলব্ধ	461 নাম : ভৱানী হাজৰিকা স্বামীৰ নাম: অক্ষয় হাজৰিকা ঘৰ নং : ৫৩৬ বয়স : 39 লিঙ্গ : মহিলা	LQW0108795 ফটো উপলব্ধ	462 নাম : বৰ্ণালী বৈশ্যা স্বামীৰ নাম: ব্ৰজেন হাজৰিকা ঘৰ নং : ৫৩৬ বয়স : 39 লিঙ্গ : মহিলা	LQW0108829 ফটো উপলব্ধ
463 নাম : নিতুল হাজৰিকা পিতাৰ নাম: কল্প ঘৰ নং : ৫৩৬ বয়স : 38 লিঙ্গ : পুৰুষ	LQW7337997 ফটো উপলব্ধ	464 নাম : দিলীপী হাজৰিকা স্বামীৰ নাম: পংকজ হাজৰিকা ঘৰ নং : ৫৩৬ বয়স : 38 লিঙ্গ : মহিলা	LQW0319681 ফটো উপলব্ধ	465 নাম : অৰ্নৱ জ্যোতি হাজৰিকা পিতাৰ নাম: বমেন হাজৰিকা ঘৰ নং : 536 বয়স : 20 লিঙ্গ : পুৰুষ	WXD0077990 ফটো উপলব্ধ
466 নাম : অংকুৰ হাজৰিকা পিতাৰ নাম: কল্প ঘৰ নং : 536 (C) বয়স : 48 লিঙ্গ : পুৰুষ	LQW7337953 ফটো উপলব্ধ	467 নাম : মহেশ হাজৰিকা পিতাৰ নাম: তৰুন ঘৰ নং : ৫৩৭ বয়স : 50 লিঙ্গ : পুৰুষ	LQW7338036 ফটো উপলব্ধ	468 নাম : কবিতা দাস হাজৰিকা স্বামীৰ নাম: মহেশ ঘৰ নং : ৫৩৭ বয়স : 44 লিঙ্গ : মহিলা	LQW7338047 ফটো উপলব্ধ
469 নাম : সেৱালি হাজৰিকা মাতৃৰ নাম: আঞ্জু হাজৰিকা ঘৰ নং : ৫৩৭ বয়স : 29 লিঙ্গ : মহিলা	LQW0303859 ফটো উপলব্ধ	470 নাম : ধ্ৰুবজ্যোতি হাজৰিকা পিতাৰ নাম: মহেশ হাজৰিকা ঘৰ নং : 537 বয়স : 23 লিঙ্গ : পুৰুষ	LQW0513572 ফটো উপলব্ধ	471 নাম : অঞ্জু হাজৰিকা স্বামীৰ নাম: মহেন্দ্ৰ ঘৰ নং : ৫৩৭ক বয়স : 48 লিঙ্গ : মহিলা	LQW7338069 ফটো উপলব্ধ
472 নাম : সবিতা বৰ্মন স্বামীৰ নাম: মহেন্দ্ৰ ঘৰ নং : ৫৩৯ বয়স : 58 লিঙ্গ : মহিলা	LQW7338081 ফটো উপলব্ধ	473 নাম : হৰেশ্বৰ বৰ্মন পিতাৰ নাম: বন্ধুৰাম ঘৰ নং : ৫৩৯ বয়স : 56 লিঙ্গ : পুৰুষ	LQW7338092 ফটো উপলব্ধ	474 নাম : দিপালী বৰ্মন স্বামীৰ নাম: হৰেশ্বৰ বৰ্মন ঘৰ নং : ৫৩৯ বয়স : 45 লিঙ্গ : মহিলা	LQW7338105 ফটো উপলব্ধ
475 নাম : পিংকু বৰ্মন মাতৃৰ নাম: দিপালী বৰ্মন ঘৰ নং : ৫৩৯ বয়স : 37 লিঙ্গ : পুৰুষ	LQW7341040 ফটো উপলব্ধ	476 নাম : নয়ন বৰ্মন মাতৃৰ নাম: সবিতা বৰ্মন ঘৰ নং : ৫৩৯ বয়স : 31 লিঙ্গ : পুৰুষ	LQW7340978 ফটো উপলব্ধ	477 নাম : জিত্তী বৰ্মন পিতাৰ নাম: হৰেশ্বৰ বৰ্মন ঘৰ নং : 539 বয়স : 22 লিঙ্গ : মহিলা	WXD0068247 ফটো উপলব্ধ
478 নাম : নলীন বৰ্মন পিতাৰ নাম: কৰুণা ঘৰ নং : ৫৪০ বয়স : 62 লিঙ্গ : পুৰুষ	LQW7338138 ফটো উপলব্ধ	479 নাম : দিপালী বৰ্মন স্বামীৰ নাম: নুপেন ঘৰ নং : ৫৪০ বয়স : 58 লিঙ্গ : মহিলা	LQW7338127 ফটো উপলব্ধ	480 নাম : কালিচৰণ বৰ্মন পিতাৰ নাম: কৰুণা ঘৰ নং : ৫৪০ বয়স : 55 লিঙ্গ : পুৰুষ	LQW7338150 ফটো উপলব্ধ



481 নাম : কবিতা দাস স্বামীৰ নাম: কালিচৰণ বৰ্মন ঘৰ নং : ৫৪০ বয়স : 51 লিঙ্গ : মহিলা	LQW7340809 ফটো উপলব্ধ	482 নাম : অনিতা বৰ্মন স্বামীৰ নাম: নলীন বৰ্মন ঘৰ নং : ৫৪০ বয়স : 48 লিঙ্গ : মহিলা	LQW7338149 ফটো উপলব্ধ	483 নাম : সন্জীৱ বৰ্মন পিতাৰ নাম: নুপেন বৰ্মন ঘৰ নং : ৫৪০ বয়স : 29 লিঙ্গ : পুৰুষ	LQW0252965 ফটো উপলব্ধ
484 নাম : হিৰক জ্যোতি বৰ্মন পিতাৰ নাম: নলীন বৰ্মন ঘৰ নং : 540 ক বয়স : 21 লিঙ্গ : পুৰুষ	WXD0046557 ফটো উপলব্ধ	485 নাম : ভবেশ বৰ্মন পিতাৰ নাম: সত্য ঘৰ নং : ৫৪১ বয়স : 48 লিঙ্গ : পুৰুষ	LQW7338194 ফটো উপলব্ধ	486 নাম : কৈলাশ বৰ্মন পিতাৰ নাম: সত্য ঘৰ নং : ৫৪১ বয়স : 45 লিঙ্গ : পুৰুষ	LQW7338218 ফটো উপলব্ধ
487 নাম : দময়ন্তী শালৈ পিতাৰ নাম: ভবেশ বৰ্মন ঘৰ নং : ৫৪১ বয়স : 43 লিঙ্গ : মহিলা	LQW7338207 ফটো উপলব্ধ	488 নাম : গগন হাজৰিকা পিতাৰ নাম: প্রমোদ হাজৰিকা ঘৰ নং : ৫৪১ বয়স : 36 লিঙ্গ : পুৰুষ	LQW7338229 ফটো উপলব্ধ	489 নাম : প্রাঞ্জল হাজৰিকা পিতাৰ নাম: প্রমোদ হাজৰিকা ঘৰ নং : ৫৪১ বয়স : 31 লিঙ্গ : পুৰুষ	LQW0109637 ফটো উপলব্ধ
490 নাম : প্রমোদ হাজৰিকা পিতাৰ নাম: দমহু ঘৰ নং : ৫৪১ক বয়স : 63 লিঙ্গ : পুৰুষ	LQW7338230 ফটো উপলব্ধ	491 নাম : সৰলা হাজৰিকা স্বামীৰ নাম: প্রমোদ ঘৰ নং : ৫৪১ক বয়স : 56 লিঙ্গ : মহিলা	LQW7338241 ফটো উপলব্ধ	492 নাম : অমৰজ্যোতি ৰামছিয়াৰী পিতাৰ নাম: কাতিৰাম ৰামছিয়াৰী ঘৰ নং : ৫৪২ বয়স : 56 লিঙ্গ : পুৰুষ	LQW0109769 ফটো উপলব্ধ
493 নাম : সূৰ্য্য ডেকা পিতাৰ নাম: ৰত্নেশ্বৰ ঘৰ নং : ৫৪২ বয়স : 53 লিঙ্গ : পুৰুষ	LQW7338274 ফটো উপলব্ধ	S2 494 নাম : ধৰনি ডেকা পিতাৰ নাম: ৰত্নেশ্বৰ ডেকা ঘৰ নং : ৫৪২ বয়স : 52 লিঙ্গ : পুৰুষ	LQW1927986 ফটো উপলব্ধ	495 নাম : মঞ্জু ৰামছিয়াৰী স্বামীৰ নাম: অমৰজ্যোতি ৰামছিয়াৰী ঘৰ নং : ৫৪২ বয়স : 48 লিঙ্গ : মহিলা	LQW0109777 ফটো উপলব্ধ
496 নাম : ৰানু আলী পিতাৰ নাম: ৰফিক ঘৰ নং : ৫৪২ বয়স : 42 লিঙ্গ : পুৰুষ	LQW7338263 ফটো উপলব্ধ	497 নাম : চানমহম্মদ আলী পিতাৰ নাম: মফিজ আলী ঘৰ নং : ৫৪২ বয়স : 41 লিঙ্গ : পুৰুষ	LQW0197251 ফটো উপলব্ধ	498 নাম : মতিউৰ ৰহমান পিতাৰ নাম: ৰফিক আলী ঘৰ নং : ৫৪২ বয়স : 38 লিঙ্গ : পুৰুষ	LQW0109785 ফটো উপলব্ধ
499 নাম : অনিতা ডেকা স্বামীৰ নাম: ধৰণি ডেকা ঘৰ নং : ৫৪২ বয়স : 37 লিঙ্গ : মহিলা	LQW1927895 ফটো উপলব্ধ	500 নাম : হিতেশ্বৰ কলিতা অন্যান্য: অৰবিন্দ ঘৰ নং : ৫৪২ বয়স : 36 লিঙ্গ : পুৰুষ	LQW7341073 ফটো উপলব্ধ	501 নাম : চফিকুল হক পিতাৰ নাম: মফিজ আলী ঘৰ নং : ৫৪২ বয়স : 33 লিঙ্গ : পুৰুষ	LQW0109819 ফটো উপলব্ধ
502 নাম : ৰিংকু বিবি স্বামীৰ নাম: চানমহম্মদ আলী ঘৰ নং : ৫৪২ বয়স : 33 লিঙ্গ : মহিলা	LQW0109827 ফটো উপলব্ধ	503 নাম : মহৰ আলী পিতাৰ নাম: ৰফিক আলী ঘৰ নং : ৫৪২ বয়স : 32 লিঙ্গ : পুৰুষ	LQW0109835 ফটো উপলব্ধ	504 নাম : মমিনা বেগম স্বামীৰ নাম: চফিকুল হক ঘৰ নং : ৫৪২ বয়স : 32 লিঙ্গ : মহিলা	LQW0197574 ফটো উপলব্ধ
S 505 নাম : অঞ্জিমা ৰামছিয়াৰী পিতাৰ নাম: পুষ্প ৰামছিয়াৰী ঘৰ নং : ৫৪২ বয়স : 32 লিঙ্গ : মহিলা	LQW7341562 ফটো উপলব্ধ	506 নাম : তাজিমা বেগম স্বামীৰ নাম: মতিউৰ ৰহমান ঘৰ নং : ৫৪২ বয়স : 30 লিঙ্গ : মহিলা	LQW0315424 ফটো উপলব্ধ	507 নাম : মার্জিনা বেগম স্বামীৰ নাম: ৰনু আলী ঘৰ নং : ৫৪২ বয়স : 30 লিঙ্গ : মহিলা	LQW0308221 ফটো উপলব্ধ
508 নাম : ববিতা বৈশ্য কলিতা স্বামীৰ নাম: হিতেশ্বৰ কলিতা ঘৰ নং : 542 বয়স : 30 লিঙ্গ : মহিলা	LQW0515189 ফটো উপলব্ধ	509 নাম : পঙ্কজ ৰামছিয়াৰী পিতাৰ নাম: পুষ্প ৰামছিয়াৰী ঘৰ নং : ৫৪২ বয়স : 29 লিঙ্গ : পুৰুষ	LQW0109967 ফটো উপলব্ধ	510 নাম : পম্পি বদ্যাকৰ স্বামীৰ নাম: গৌতম বদ্যাকৰ ঘৰ নং : ৫৪২ বয়স : 24 লিঙ্গ : মহিলা	LQW0480707 ফটো উপলব্ধ



#2 511 নাম : জনমনি বাদ্যকাৰ স্বামীৰ নাম : ৰাজীৱ দাস ঘৰ নং : 542 বয়স : 22 লিঙ্গ : মহিলা	LQW1514207 ফটো উপলব্ধ	512 নাম : মুনী দাস স্বামীৰ নাম : তপন বাদ্যকাৰ ঘৰ নং : 542 বয়স : 22 লিঙ্গ : মহিলা	WXD0034835 ফটো উপলব্ধ	513 নাম : সুশীল বাদ্যকাৰ পিতাৰ নাম : ৰামপ্ৰসাদ বাদ্যকাৰ ঘৰ নং : 542 খ বয়স : 19 লিঙ্গ : পুৰুষ	WXD0119255 ফটো উপলব্ধ
514 নাম : বিমলা বাদ্যকাৰ স্বামীৰ নাম : লব ঘৰ নং : ৫৪২ক বয়স : 63 লিঙ্গ : মহিলা	LQW7338309 ফটো উপলব্ধ	515 নাম : মফিজ আলী পিতাৰ নাম : মহবত ঘৰ নং : ৫৪২গ বয়স : 63 লিঙ্গ : পুৰুষ	LQW7338398 ফটো উপলব্ধ	516 নাম : পুষ্প ৰামছিয়াৰী পিতাৰ নাম : কাতিৰাম ঘৰ নং : ৫৪২ঙ বয়স : 63 লিঙ্গ : পুৰুষ	LQW7338423 ফটো উপলব্ধ
517 নাম : ৰামপ্ৰসাদ বাদ্যকাৰ পিতাৰ নাম : ৰবি ঘৰ নং : ৫৪২খ বয়স : 58 লিঙ্গ : পুৰুষ	LQW7338376 ফটো উপলব্ধ	518 নাম : কুসুম কলিতা স্বামীৰ নাম : অৰবিন্দ কলিতা ঘৰ নং : ৫৪২ঘ বয়স : 58 লিঙ্গ : মহিলা	LQW7338412 ফটো উপলব্ধ	519 নাম : খাইৰুন নেচা বিবি স্বামীৰ নাম : মফিজ ঘৰ নং : ৫৪২গ বয়স : 56 লিঙ্গ : মহিলা	LQW7338401 ফটো উপলব্ধ
520 নাম : প্ৰনিতা বড়ো স্বামীৰ নাম : পুষ্প ৰামছিয়াৰী ঘৰ নং : ৫৪২ঙ বয়স : 53 লিঙ্গ : মহিলা	LQW7338434 ফটো উপলব্ধ	521 নাম : বীনা বাদ্যকাৰ স্বামীৰ নাম : ৰামপ্ৰসাদ বাদ্যকাৰ ঘৰ নং : ৫৪২খ বয়স : 48 লিঙ্গ : মহিলা	LQW7338387 ফটো উপলব্ধ	522 নাম : জয়মতী ডেকা স্বামীৰ নাম : সূৰ্য্য ডেকা ঘৰ নং : ৫৪২ক বয়স : 46 লিঙ্গ : মহিলা	LQW7338285 ফটো উপলব্ধ
S 523 নাম : উৰ্বশী বাদ্যকাৰ স্বামীৰ নাম : লব বাদ্যকাৰ ঘৰ নং : ৫৪২খ বয়স : 41 লিঙ্গ : মহিলা	LQW7338332 ফটো উপলব্ধ	524 নাম : প্ৰনিতা বাদ্যকাৰ স্বামীৰ নাম : প্ৰসন্ন বাদ্যকাৰ ঘৰ নং : ৫৪২ক বয়স : 40 লিঙ্গ : মহিলা	LQW7338321 ফটো উপলব্ধ	S 525 নাম : অঞ্জলী বাদ্যকাৰ পিতাৰ নাম : লব বাদ্যকাৰ ঘৰ নং : ৫৪২খ বয়স : 38 লিঙ্গ : মহিলা	LQW7338343 ফটো উপলব্ধ
526 নাম : গৌতম বাদ্যকাৰ পিতাৰ নাম : লব বাদ্যকাৰ ঘৰ নং : ৫৪২খ বয়স : 36 লিঙ্গ : পুৰুষ	LQW7338354 ফটো উপলব্ধ	S 527 নাম : পবিত্ৰ মনি দাস পিতাৰ নাম : সখা মনি দাস ঘৰ নং : ৫৪২খ বয়স : 33 লিঙ্গ : পুৰুষ	LQW7338365 ফটো উপলব্ধ	528 নাম : ফাতেমা বেগম স্বামীৰ নাম : ইছমাইল ঘৰ নং : ৫৪৬ বয়স : 56 লিঙ্গ : মহিলা	LQW7338445 ফটো উপলব্ধ
529 নাম : ইলা বেগম পিতাৰ নাম : ইছমাইল ঘৰ নং : ৫৪৬ বয়স : 40 লিঙ্গ : মহিলা	LQW7338456 ফটো উপলব্ধ	530 নাম : মমি আহমেদ পিতাৰ নাম : চিৰাজ উদ্দীন আহমেদ ঘৰ নং : 546 বয়স : 39 লিঙ্গ : মহিলা	KMH1657438 ফটো উপলব্ধ	531 নাম : তাইজ উদ্দিন আলী পিতাৰ নাম : ইছমাইল হুছেইন ঘৰ নং : ৫৪৬ বয়স : 37 লিঙ্গ : পুৰুষ	LQW7338478 ফটো উপলব্ধ
532 নাম : সয়ন্তী হাজৰিকা স্বামীৰ নাম : বৈকুণ্ঠ ঘৰ নং : ৫৪৮ বয়স : 78 লিঙ্গ : মহিলা	LQW7338490 ফটো উপলব্ধ	533 নাম : মিলন হাজৰিকা পিতাৰ নাম : বৈকুণ্ঠ হাজৰিকা ঘৰ নং : ৫৪৮ বয়স : 49 লিঙ্গ : পুৰুষ	LQW7338503 ফটো উপলব্ধ	534 নাম : লিপিকা হাজৰিকা স্বামীৰ নাম : মিলন হাজৰিকা ঘৰ নং : ৫৪৮ বয়স : 39 লিঙ্গ : মহিলা	LQW7340774 ফটো উপলব্ধ
S 535 নাম : চন্দামিতা তালুকদাৰ পিতাৰ নাম : বিৰেন তালুকদাৰ ঘৰ নং : ৫৪৮ বয়স : 31 লিঙ্গ : মহিলা	LQW0480939 ফটো উপলব্ধ	536 নাম : প্ৰীতি তালুকদাৰ পিতাৰ নাম : বিৰেন তালুকদাৰ ঘৰ নং : ৫৪৮ বয়স : 24 লিঙ্গ : মহিলা	LQW0480913 ফটো উপলব্ধ	537 নাম : বিৰেন চন্দৰ তালুকদাৰ পিতাৰ নাম : তৰন তালুকদাৰ ঘৰ নং : 548 ক বয়স : 64 লিঙ্গ : পুৰুষ	LQW7338514 ফটো উপলব্ধ
538 নাম : বিনা তালুকদাৰ স্বামীৰ নাম : বিৰেন তালুকদাৰ ঘৰ নং : 548 ক বয়স : 48 লিঙ্গ : মহিলা	LQW7338525 ফটো উপলব্ধ	539 নাম : ফজল আলী পিতাৰ নাম : আব্দুল জলিল ঘৰ নং : ৫৫১ বয়স : 53 লিঙ্গ : পুৰুষ	LQW7338547 ফটো উপলব্ধ	540 নাম : আব্দুল জব্বাৰ পিতাৰ নাম : আব্দুল জলিল ঘৰ নং : ৫৫১ বয়স : 50 লিঙ্গ : পুৰুষ	LQW7338569 ফটো উপলব্ধ



541 নাম : চৰিফ আলী পিতাৰ নাম: জালিল ঘৰ নং : ৫৫১ বয়স : 48 লিঙ্গ : পুৰুষ	LQW7338581 ফটো উপলব্ধ	542 নাম : ৰচিদা বিবি স্বামীৰ নাম: ফজল আলী ঘৰ নং : ৫৫১ বয়স : 46 লিঙ্গ : মহিলা	LQW7338558 ফটো উপলব্ধ	543 নাম : ইম্ৰাতুন নেছা স্বামীৰ নাম: আব্দুল জব্বাৰ ঘৰ নং : ৫৫১ বয়স : 38 লিঙ্গ : মহিলা	LQW7340694 ফটো উপলব্ধ
544 নাম : ফজিলা বেগম স্বামীৰ নাম: চৰিফ আলী ঘৰ নং : ৫৫১ বয়স : 31 লিঙ্গ : মহিলা	LQW7341346 ফটো উপলব্ধ	S 545 নাম : ফাৰবিন চুলতানা পিতাৰ নাম: ফজল আলী ঘৰ নং : ৫৫১ বয়স : 24 লিঙ্গ : মহিলা	LQW1518760 ফটো উপলব্ধ	546 নাম : আৰবিন বেগম পিতাৰ নাম: আৰবিন বেগম ঘৰ নং : ৫৫১ বয়স : 21 লিঙ্গ : মহিলা	WXD0067355 ফটো উপলব্ধ
547 নাম : মলিমা বিবি স্বামীৰ নাম: জমিৰুদ্দিন ঘৰ নং : ৫৫২ বয়স : 73 লিঙ্গ : মহিলা	LQW7338650 ফটো উপলব্ধ	548 নাম : আজগৰ হুছেইন পিতাৰ নাম: জমিৰ ঘৰ নং : ৫৫২ বয়স : 66 লিঙ্গ : পুৰুষ	LQW7338616 ফটো উপলব্ধ	549 নাম : আকবৰ হুছেইন পিতাৰ নাম: জমিৰুদ্দিন আহমেদ ঘৰ নং : ৫৫২ বয়স : 63 লিঙ্গ : পুৰুষ	LQW7338638 ফটো উপলব্ধ
550 নাম : মাৰিয়া বেগম স্বামীৰ নাম: আজগৰ হুছেইন ঘৰ নং : ৫৫২ বয়স : 58 লিঙ্গ : মহিলা	LQW7338627 ফটো উপলব্ধ	551 নাম : হাদিয়া বেগম মমপি স্বামীৰ নাম: আকবৰ হুছেইন ঘৰ নং : ৫৫২ বয়স : 53 লিঙ্গ : মহিলা	LQW7338649 ফটো উপলব্ধ	S 552 নাম : ৰজিমা বেগম পিতাৰ নাম: জমিৰ ঘৰ নং : ৫৫২ বয়স : 41 লিঙ্গ : মহিলা	LQW7338672 ফটো উপলব্ধ
553 নাম : আখতাৰ হুছেইন পিতাৰ নাম: জমিৰ ঘৰ নং : ৫৫২ বয়স : 38 লিঙ্গ : পুৰুষ	LQW7338683 ফটো উপলব্ধ	554 নাম : লুতফা বেগম অন্যান্য: হাদিয়া বিবি ঘৰ নং : ৫৫২ বয়স : 34 লিঙ্গ : মহিলা	LQW7341357 ফটো উপলব্ধ	555 নাম : ছুফিয়া বেগম স্বামীৰ নাম: ছালাম আলী ঘৰ নং : 552 বয়স : 30 লিঙ্গ : মহিলা	WXD0023929 ফটো উপলব্ধ
556 নাম : মুস্তাক হুছেইন পিতাৰ নাম: আকবৰ হুছেইন ঘৰ নং : ৫৫২ বয়স : 27 লিঙ্গ : পুৰুষ	LQW0199653 ফটো উপলব্ধ	S2 557 নাম : খলিলৰ ৰহমান পিতাৰ নাম: আজমিন ঘৰ নং : ৫৫৩ বয়স : 78 লিঙ্গ : পুৰুষ	LQW7338694 ফটো উপলব্ধ	S2 558 নাম : ৰৌচানাৰা বিবি স্বামীৰ নাম: খলিলুৰ ঘৰ নং : ৫৫৩ বয়স : 68 লিঙ্গ : মহিলা	LQW7338707 ফটো উপলব্ধ
559 নাম : ৰফিকুল হক পিতাৰ নাম: খলিলুৰ ঘৰ নং : ৫৫৩ বয়স : 52 লিঙ্গ : পুৰুষ	LQW7338718 ফটো উপলব্ধ	560 নাম : মেহেৰজান বেগম স্বামীৰ নাম: ৰফিকুল হক ঘৰ নং : ৫৫৩ বয়স : 47 লিঙ্গ : মহিলা	LQW7341799 ফটো উপলব্ধ	561 নাম : আনোবাৰ আহমেদ পিতাৰ নাম: খলিলুৰ ঘৰ নং : ৫৫৩ বয়স : 46 লিঙ্গ : পুৰুষ	LQW7338729 ফটো উপলব্ধ
562 নাম : লিলীমনি আহমেদ স্বামীৰ নাম: আনোৱাৰ আহমেদ ঘৰ নং : ৫৫৩ বয়স : 40 লিঙ্গ : মহিলা	LQW7338730 ফটো উপলব্ধ	563 নাম : অৰিয়ান বিন অনু আহমেদ পিতাৰ নাম: আনোৱাৰ আহমেদ ঘৰ নং : 553 বয়স : 20 লিঙ্গ : পুৰুষ	WXD0070383 ফটো উপলব্ধ	564 নাম : ৰাইহানা চামিম পিতাৰ নাম: ৰফিকুল হক ঘৰ নং : 553 বয়স : 19 লিঙ্গ : মহিলা	WXD0114264 ফটো উপলব্ধ
565 নাম : জৰিনা বিবি স্বামীৰ নাম: হুছেইন ঘৰ নং : ৫৫৪ বয়স : 65 লিঙ্গ : মহিলা	LQW1142058 ফটো উপলব্ধ	566 নাম : নেছা বিবি স্বামীৰ নাম: হুছেইন ঘৰ নং : ৫৫৪ বয়স : 64 লিঙ্গ : মহিলা	LQW7338741 ফটো উপলব্ধ	567 নাম : মহঃ নিয়ামত আলী পিতাৰ নাম: হুছেইন আলী ঘৰ নং : ৫৫৪ বয়স : 47 লিঙ্গ : পুৰুষ	LQW7338763 ফটো উপলব্ধ
568 নাম : হাৰেজ আলী পিতাৰ নাম: হুছেইন আলী ঘৰ নং : ৫৫৪ বয়স : 36 লিঙ্গ : পুৰুষ	LQW7338785 ফটো উপলব্ধ	569 নাম : ৰবিজান বিবি স্বামীৰ নাম: নিয়ামত আলী ঘৰ নং : ৫৫৪ বয়স : 36 লিঙ্গ : মহিলা	LQW7338774 ফটো উপলব্ধ	570 নাম : ৰাহিদুল হক পিতাৰ নাম: তাহেৰ আলী ঘৰ নং : 554 বয়স : 32 লিঙ্গ : পুৰুষ	LQW0435560 ফটো উপলব্ধ



571 নাম : হাৰন আলী পিতাৰ নাম: হুছেইন আলী ঘৰ নং : ৫৫৪ বয়স : 30 লিঙ্গ : পুৰুষ	LQW0111526 ফটো উপলব্ধ	572 নাম : বেকিবুল হুছেইন পিতাৰ নাম: তাহেৰ আলী ঘৰ নং : 554 বয়স : 29 লিঙ্গ : পুৰুষ	LQW0435529 ফটো উপলব্ধ	573 নাম : জহুৰুদ্দীন আলী মাতৃৰ নাম: নেছা বিবি ঘৰ নং : 554 বয়স : 29 লিঙ্গ : পুৰুষ	LQW1992569 ফটো উপলব্ধ
574 নাম : মামণি বেগম স্বামীৰ নাম: বাছিদুল হক ঘৰ নং : 554 বয়স : 25 লিঙ্গ : মহিলা	LQW0494740 ফটো উপলব্ধ	575 নাম : আচান আলী পিতাৰ নাম: বুলুম ঘৰ নং : ৫৫৫ বয়স : 60 লিঙ্গ : পুৰুষ	LQW7338796 ফটো উপলব্ধ	576 নাম : আমজাদ আলী পিতাৰ নাম: বুলুম আলী ঘৰ নং : 555 বয়স : 57 লিঙ্গ : পুৰুষ	LQW7338843 ফটো উপলব্ধ
577 নাম : আলিমা বেগম পিতাৰ নাম: বুলুম ঘৰ নং : ৫৫৫ বয়স : 56 লিঙ্গ : মহিলা	LQW7338810 ফটো উপলব্ধ	578 নাম : ছুফিয়া বিবি স্বামীৰ নাম: আচান ঘৰ নং : 553 বয়স : 53 লিঙ্গ : মহিলা	LQW7338809 ফটো উপলব্ধ	579 নাম : হাচনা বিবি স্বামীৰ নাম: আমজাদ আলী ঘৰ নং : 555 বয়স : 44 লিঙ্গ : মহিলা	LQW7338832 ফটো উপলব্ধ
S2 580 নাম : মধু বামছিয়াৰী অন্যান্য: কমল সিং বামছিয়াৰী ঘৰ নং : ৫৫৫ বয়স : 34 লিঙ্গ : পুৰুষ	LQW7341288 ফটো উপলব্ধ	581 নাম : চিদ্দিক আলী পিতাৰ নাম: আচান আলী ঘৰ নং : ৫৫৫ বয়স : 33 লিঙ্গ : পুৰুষ	LQW0319855 ফটো উপলব্ধ	S 582 নাম : তৈইবা বেগম স্বামীৰ নাম: আচান আলী ঘৰ নং : ৫৫৫ বয়স : 31 লিঙ্গ : মহিলা	LQW7340661 ফটো উপলব্ধ
583 নাম : অচমান আলী পিতাৰ নাম: আচান আলী ঘৰ নং : ৫৫৫ বয়স : 31 লিঙ্গ : পুৰুষ	LQW0320044 ফটো উপলব্ধ	584 নাম : তৈয়ব আলী পিতাৰ নাম: আমজাদ আলী ঘৰ নং : 555 বয়স : 27 লিঙ্গ : পুৰুষ	LQW0308155 ফটো উপলব্ধ	585 নাম : পল্লব বৰ্মন পিতাৰ নাম: ভবেশ বৰ্মন ঘৰ নং : 555 বয়স : 20 লিঙ্গ : পুৰুষ	WXD0046540 ফটো উপলব্ধ
586 নাম : আমিৰন বেগম স্বামীৰ নাম: তৈয়ব আলী ঘৰ নং : 555 বয়স : 20 লিঙ্গ : মহিলা	WXD0098392 ফটো উপলব্ধ	587 নাম : মেৰাজউচদিন আহমেদ পিতাৰ নাম: ইছলামউদিন আহমেদ ঘৰ নং : 555 a বয়স : 32 লিঙ্গ : পুৰুষ	LQW0103416 ফটো উপলব্ধ	588 নাম : আফজা খাতুন স্বামীৰ নাম: মেৰাজুদ্দিন আহমেদ ঘৰ নং : 555 ক বয়স : 25 লিঙ্গ : মহিলা	WXD0048850 ফটো উপলব্ধ
589 নাম : তাহিৰ আলী পিতাৰ নাম: আমজাদ আলী ঘৰ নং : 555 ক বয়স : 20 লিঙ্গ : পুৰুষ	WXD0078857 ফটো উপলব্ধ	590 নাম : আমীৰ আলী স্বামীৰ নাম: মহম্মাদ ঘৰ নং : ৫৫৬ বয়স : 50 লিঙ্গ : মহিলা	LQW7338865 ফটো উপলব্ধ	591 নাম : নুৰন নেছা বিবি স্বামীৰ নাম: আমিৰ আলী ঘৰ নং : ৫৫৬ বয়স : 44 লিঙ্গ : মহিলা	LQW7338876 ফটো উপলব্ধ
592 নাম : মিজানুৰ আলী পিতাৰ নাম: মহম্মাদ আলী ঘৰ নং : 556 বয়স : 43 লিঙ্গ : পুৰুষ	LQW0416016 ফটো উপলব্ধ	593 নাম : আব্দুল ক্বৰিম পিতাৰ নাম: নিচান আলী ঘৰ নং : ৫৫৬ বয়স : 37 লিঙ্গ : পুৰুষ	LQW1927884 ফটো উপলব্ধ	594 নাম : আব্দুল ব্ৰচিদ পিতাৰ নাম: নিচান আলী ঘৰ নং : ৫৫৬ বয়স : 34 লিঙ্গ : পুৰুষ	LQW1927931 ফটো উপলব্ধ
595 নাম : নুৰজাহান বিবি স্বামীৰ নাম: মিজানুৰ আলী ঘৰ নং : 556 বয়স : 33 লিঙ্গ : মহিলা	LQW0416024 ফটো উপলব্ধ	596 নাম : আইনুল আলী পিতাৰ নাম: আমিৰ ঘৰ নং : ৫৫৬ বয়স : 29 লিঙ্গ : পুৰুষ	LQW0253245 ফটো উপলব্ধ	597 নাম : ইমৰান আলী পিতাৰ নাম: আমিৰ আলী ঘৰ নং : 556 বয়স : 21 লিঙ্গ : পুৰুষ	WXD0049759 ফটো উপলব্ধ
598 নাম : আমিনা বিবি স্বামীৰ নাম: কাদেৰ আলী ঘৰ নং : ৫৫৭ বয়স : 57 লিঙ্গ : মহিলা	LQW7338898 ফটো উপলব্ধ	599 নাম : হামিদ আলী পিতাৰ নাম: জবেৰ আলী ঘৰ নং : ৫৫৭ বয়স : 48 লিঙ্গ : পুৰুষ	LQW7338912 ফটো উপলব্ধ	600 নাম : নজৰুল হক পিতাৰ নাম: কাদেৰ আলী ঘৰ নং : ৫৫৭ বয়স : 41 লিঙ্গ : পুৰুষ	LQW7338901 ফটো উপলব্ধ



601 নাম : দিলৱাৰা খাতুন স্বামীৰ নাম : হান্নাৰ বেগম ঘৰ নং : ৫৫৭ বয়স : 39 লিঙ্গ : মহিলা	LQW7341404 ফটো উপলব্ধ	602 নাম : মফিজান বেগম অন্যান্য: জাবেৰ আলী ঘৰ নং : ৫৫৭ বয়স : 38 লিঙ্গ : মহিলা	LQW7341700 ফটো উপলব্ধ	S2 603 নাম : মিনোৱাৰা বিবি স্বামীৰ নাম : হামিদ আলী ঘৰ নং : ৫৫৭ বয়স : 37 লিঙ্গ : মহিলা	LQW7341711 ফটো উপলব্ধ
604 নাম : নিলিমা বেগম স্বামীৰ নাম : নজৰুল হক ঘৰ নং : ৫৫৭ বয়স : 34 লিঙ্গ : মহিলা	LQW7341620 ফটো উপলব্ধ	605 নাম : সিমোৱা বেগম মাতৃৰ নাম : লিলোৱা বেগম ঘৰ নং : 557 বয়স : 26 লিঙ্গ : মহিলা	LQW0432344 ফটো উপলব্ধ	606 নাম : ৰজিমা বেগম পিতাৰ নাম : আজিম আলী ঘৰ নং : 557 বয়স : 26 লিঙ্গ : মহিলা	LQW0523290 ফটো উপলব্ধ
607 নাম : লুটফৰ ৰহমান পিতাৰ নাম : কাছিম আলী ঘৰ নং : 557 বয়স : 23 লিঙ্গ : পুৰুষ	LQW0494476 ফটো উপলব্ধ	608 নাম : আজুমা বেগম পিতাৰ নাম : আজিম আলী ঘৰ নং : 557 বয়স : 27 লিঙ্গ : মহিলা	LQW0521989 ফটো উপলব্ধ	609 নাম : আজিম আলী পিতাৰ নাম : জাবেৰ আলী ঘৰ নং : ৫৫৭ বয়স : 50 লিঙ্গ : পুৰুষ	LQW7338990 ফটো উপলব্ধ
610 নাম : লিলীআৰা বেগম স্বামীৰ নাম : কাছিম ঘৰ নং : ৫৫৭ বয়স : 45 লিঙ্গ : মহিলা	LQW7338978 ফটো উপলব্ধ	611 নাম : জোনকী বেগম স্বামীৰ নাম : আজিম ঘৰ নং : ৫৫৭ বয়স : 45 লিঙ্গ : মহিলা	LQW7339006 ফটো উপলব্ধ	612 নাম : ৰূপজান বিবি স্বামীৰ নাম : খবীৰ ঘৰ নং : ৫৫৮ বয়স : 63 লিঙ্গ : মহিলা	LQW7339028 ফটো উপলব্ধ
613 নাম : খছচ মহম্মদ পিতাৰ নাম : খবীৰ ঘৰ নং : ৫৫৮ বয়স : 45 লিঙ্গ : পুৰুষ	LQW7339017 ফটো উপলব্ধ	614 নাম : ইয়াৰ মহম্মদ আলী পিতাৰ নাম : খবীৰ ঘৰ নং : ৫৫৮ বয়স : 40 লিঙ্গ : পুৰুষ	LQW7339062 ফটো উপলব্ধ	615 নাম : চফিকুল হক পিতাৰ নাম : জিয়াৰ আলী ঘৰ নং : ৫৫৮ বয়স : 36 লিঙ্গ : পুৰুষ	LQW7339051 ফটো উপলব্ধ
616 নাম : আৰজুনা বিবি স্বামীৰ নাম : চফিকুল হক ঘৰ নং : ৫৫৮ বয়স : 34 লিঙ্গ : মহিলা	LQW7340752 ফটো উপলব্ধ	617 নাম : চফিকুল হক অন্যান্য: খবীৰ আলী ঘৰ নং : ৫৫৮ বয়স : 33 লিঙ্গ : পুৰুষ	LQW7341164 ফটো উপলব্ধ	618 নাম : এৰিনা বেগম স্বামীৰ নাম : ইয়াৰ আলী ঘৰ নং : 558 বয়স : 33 লিঙ্গ : মহিলা	LQW1457316 ফটো উপলব্ধ
619 নাম : চায়েদা বেগম স্বামীৰ নাম : খছচ মহম্মদ ঘৰ নং : ৫৫৮ বয়স : 32 লিঙ্গ : মহিলা	LQW7341631 ফটো উপলব্ধ	620 নাম : হাচিনা বিবি স্বামীৰ নাম : আব্দুল ঘৰ নং : ৫৫৯ বয়স : 73 লিঙ্গ : মহিলা	LQW7339095 ফটো উপলব্ধ	621 নাম : মদাচিৰ হুইছেন পিতাৰ নাম : আব্দুল ঘৰ নং : ৫৫৯ বয়স : 46 লিঙ্গ : পুৰুষ	LQW7339108 ফটো উপলব্ধ
622 নাম : আমিনুল হক পিতাৰ নাম : আব্দুল ঘৰ নং : ৫৫৯ বয়স : 41 লিঙ্গ : পুৰুষ	LQW7339120 ফটো উপলব্ধ	623 নাম : মুছাদিৰ হুইছেন পিতাৰ নাম : আব্দুল ঘৰ নং : ৫৫৯ বয়স : 38 লিঙ্গ : পুৰুষ	LQW7339131 ফটো উপলব্ধ	624 নাম : জিতমনি বেগম স্বামীৰ নাম : মুদাচিৰ হুইছেন ঘৰ নং : ৫৫৯ বয়স : 38 লিঙ্গ : মহিলা	LQW7339142 ফটো উপলব্ধ
625 নাম : ৰশিানা বেগম স্বামীৰ নাম : আমিনুল হক ঘৰ নং : ৫৫৯ বয়স : 32 লিঙ্গ : মহিলা	LQW7341391 ফটো উপলব্ধ	626 নাম : গিয়াছ উদ্দিন আহমেদ পিতাৰ নাম : কুদ্দুছ আলী ঘৰ নং : ৫৬০ বয়স : 50 লিঙ্গ : পুৰুষ	LQW7339197 ফটো উপলব্ধ	S 627 নাম : মৰ্জিনা বিবি স্বামীৰ নাম : কুদ্দুছ আহমেদ ঘৰ নং : ৫৬০ বয়স : 48 লিঙ্গ : মহিলা	LQW7339186 ফটো উপলব্ধ
628 নাম : মইনুদ্দিন আহমেদ পিতাৰ নাম : কুদ্দুছ আলী ঘৰ নং : ৫৬০ বয়স : 44 লিঙ্গ : পুৰুষ	LQW7339200 ফটো উপলব্ধ	629 নাম : আলাউদ্দিন আহমেদ পিতাৰ নাম : কুদ্দুছ ঘৰ নং : ৫৬০ বয়স : 40 লিঙ্গ : পুৰুষ	LQW7339211 ফটো উপলব্ধ	630 নাম : নৰননেহাৰ বেগম পিতাৰ নাম : গিয়াছুদ্দিন আহমেদ ঘৰ নং : ৫৬০ বয়স : 40 লিঙ্গ : মহিলা	LQW7339222 ফটো উপলব্ধ



631 নাম : মফিদা বেগম স্বামীৰ নাম : আলাউদ্দিন আহমেদ ঘৰ নং : 560 বয়স : 40 লিঙ্গ : মহিলা	WXD0026799 ফটো উপলব্ধ	632 নাম : মনোৱাৰা বেগম স্বামীৰ নাম : মহনুদ্দিন আহমেদ ঘৰ নং : 560 বয়স : 31 লিঙ্গ : মহিলা	LQW0318857 ফটো উপলব্ধ	633 নাম : নুৰউদ্দিন আহমেদ পিতাৰ নাম : খাইৰাত ঘৰ নং : 562 বয়স : 64 লিঙ্গ : পুৰুষ	LQW7339233 ফটো উপলব্ধ
634 নাম : চলেহা বেগম স্বামীৰ নাম : নুৰউদ্দিন ঘৰ নং : 562 বয়স : 58 লিঙ্গ : মহিলা	LQW7339244 ফটো উপলব্ধ	635 নাম : চামচুল হুদা পিতাৰ নাম : নুৰউদ্দিন ঘৰ নং : 562 বয়স : 38 লিঙ্গ : পুৰুষ	LQW7339255 ফটো উপলব্ধ	S 636 নাম : ইলমুন নাহৰ বেগম পিতাৰ নাম : নুৰউদ্দিন ঘৰ নং : 562 বয়স : 36 লিঙ্গ : মহিলা	LQW7339266 ফটো উপলব্ধ
637 নাম : মুস্তাফা বেজা পিতাৰ নাম : নুৰউদ্দিন আহমেদ ঘৰ নং : 562 বয়স : 28 লিঙ্গ : পুৰুষ	WXD0056895 ফটো উপলব্ধ	638 নাম : বিজ্বী বহমান স্বামীৰ নাম : চামসুল হুদা ঘৰ নং : 562 বয়স : 21 লিঙ্গ : মহিলা	WXD0076166 ফটো উপলব্ধ	639 নাম : জায়েদা বিবি স্বামীৰ নাম : ইছলামুদ্দিন ঘৰ নং : 563 বয়স : 54 লিঙ্গ : মহিলা	LQW7339288 ফটো উপলব্ধ
640 নাম : ফুলো বিবি স্বামীৰ নাম : বমজান আলী ঘৰ নং : 568 বয়স : 46 লিঙ্গ : মহিলা	LQW7339299 ফটো উপলব্ধ	641 নাম : তাহেৰ আলী পিতাৰ নাম : বমজান আলী ঘৰ নং : 568 বয়স : 44 লিঙ্গ : পুৰুষ	LQW7339302 ফটো উপলব্ধ	642 নাম : তাহেৰ আলী পিতাৰ নাম : বমজান আলী ঘৰ নং : 568 বয়স : 42 লিঙ্গ : পুৰুষ	LQW7339324 ফটো উপলব্ধ
643 নাম : আবেদা বিবি স্বামীৰ নাম : তাহেৰ আলী ঘৰ নং : 568 বয়স : 40 লিঙ্গ : মহিলা	LQW7339313 ফটো উপলব্ধ	S2 644 নাম : আজিমা বিবি স্বামীৰ নাম : তাহেৰ আলী ঘৰ নং : 568 বয়স : 38 লিঙ্গ : মহিলা	LQW7339335 ফটো উপলব্ধ	645 নাম : জলেখা বিবি স্বামীৰ নাম : তাহেৰ আলী ঘৰ নং : 564 বয়স : 38 লিঙ্গ : মহিলা	LQW0319541 ফটো উপলব্ধ
S2 646 নাম : মহঃ জমিৰ আলী পিতাৰ নাম : চেয়াদ আলী ঘৰ নং : 565 বয়স : 63 লিঙ্গ : পুৰুষ	LQW7339357 ফটো উপলব্ধ	647 নাম : নুছৰান বিবি স্বামীৰ নাম : জমিৰ আলী ঘৰ নং : 565 বয়স : 56 লিঙ্গ : মহিলা	LQW7339368 ফটো উপলব্ধ	# 648 নাম : হান্নান আলী পিতাৰ নাম : মাৰফত আলী ঘৰ নং : 565 বয়স : 47 লিঙ্গ : পুৰুষ	LQW7341302 ফটো উপলব্ধ
# 649 নাম : দেলোৱাৰা খাতুন দেলোৱাৰা খাতুন। স্বামীৰ নাম : হান্নান আলী ঘৰ নং : 565 বয়স : 45 লিঙ্গ : মহিলা	LQW0339036 ফটো উপলব্ধ	S 650 নাম : ৰচিদা বেগম পিতাৰ নাম : জমিৰ আলী ঘৰ নং : 565 বয়স : 44 লিঙ্গ : মহিলা	LQW7340707 ফটো উপলব্ধ	651 নাম : মহঃ জাকিৰ আলী পিতাৰ নাম : জমিৰ আলী ঘৰ নং : 565 বয়স : 34 লিঙ্গ : পুৰুষ	LQW1141746 ফটো উপলব্ধ
S2 652 নাম : ইন্তাজুল আলী অন্যান্য: ইছমাঈল আলী ঘৰ নং : 565 বয়স : 33 লিঙ্গ : পুৰুষ	LQW7341313 ফটো উপলব্ধ	653 নাম : তমিজ আলী পিতাৰ নাম : কদম আলী ঘৰ নং : 566 বয়স : 63 লিঙ্গ : পুৰুষ	LQW7339379 ফটো উপলব্ধ	654 নাম : ছফৰান বিবি স্বামীৰ নাম : তমিজ আলী ঘৰ নং : 566 বয়স : 56 লিঙ্গ : মহিলা	LQW7339380 ফটো উপলব্ধ
655 নাম : চফিক আলী পিতাৰ নাম : তমিজ আলী ঘৰ নং : 566 বয়স : 40 লিঙ্গ : পুৰুষ	LQW7339391 ফটো উপলব্ধ	656 নাম : ফিৰোজা বেগম স্বামীৰ নাম : ছফিকুৰ ৰহমান ঘৰ নং : 566 বয়স : 39 লিঙ্গ : মহিলা	LQW0319699 ফটো উপলব্ধ	657 নাম : হবিব আলী পিতাৰ নাম : তমিজ আলী ঘৰ নং : 566 বয়স : 35 লিঙ্গ : পুৰুষ	LQW0253377 ফটো উপলব্ধ
658 নাম : চুৰিয়া বেগম স্বামীৰ নাম : হবিব আলী ঘৰ নং : 566 বয়স : 32 লিঙ্গ : মহিলা	LQW0319707 ফটো উপলব্ধ	659 নাম : হাজিৰ আলী পিতাৰ নাম : সদৰ ঘৰ নং : 569 বয়স : 63 লিঙ্গ : পুৰুষ	LQW7339404 ফটো উপলব্ধ	660 নাম : ফাইজান বিবি স্বামীৰ নাম : হাজিৰ আলী ঘৰ নং : 569 বয়স : 62 লিঙ্গ : মহিলা	LQW7339415 ফটো উপলব্ধ



661 নাম : জৱেল আহমেদ পিতাৰ নাম: হাজিৰ ঘৰ নং : ৫৬৭ বয়স : 38 লিঙ্গ : পুৰুষ	LQW7339426 ফটো উপলব্ধ	662 নাম : বাজীৰ আহমেদ পিতাৰ নাম: হাজিৰ ঘৰ নং : ৫৬৭ বয়স : 36 লিঙ্গ : পুৰুষ	LQW7339437 ফটো উপলব্ধ	663 নাম : আনোৱাৰা বেগম স্বামীৰ নাম: জৱেল আহমেদ ঘৰ নং : ৫৬৭ বয়স : 34 লিঙ্গ : মহিলা	LQW1927908 ফটো উপলব্ধ
664 নাম : ববিতা বেগম স্বামীৰ নাম: বাজিৰ আহমেদ ঘৰ নং : ৫৬৭ বয়স : 32 লিঙ্গ : মহিলা	LQW1927920 ফটো উপলব্ধ	665 নাম : নুৰুছ্ছেইন আলী পিতাৰ নাম: হাজিৰ আলী ঘৰ নং : ৫৬৭ বয়স : 29 লিঙ্গ : পুৰুষ	LQW0113266 ফটো উপলব্ধ	666 নাম : চানিৱাৰা বেগম স্বামীৰ নাম: নুৰুছ্ছেইন আলী ঘৰ নং : 567 বয়স : 24 লিঙ্গ : মহিলা	LQW1483452 ফটো উপলব্ধ
S 667 নাম : হেমন্ত বৈশ্য পিতাৰ নাম: হৰেকৃষ্ণ বৈশ্য ঘৰ নং : ৫৬৮ বয়স : 37 লিঙ্গ : পুৰুষ	LQW7339459 ফটো উপলব্ধ	668 নাম : তফিকুৰ ৰহমান পিতাৰ নাম: তাহেৰ আলী ঘৰ নং : ৫৬৮ বয়স : 34 লিঙ্গ : পুৰুষ	LQW7339460 ফটো উপলব্ধ	669 নাম : আজিজুৰ ৰহমান পিতাৰ নাম: তাহেৰ আলী ঘৰ নং : ৫৬৮ বয়স : 29 লিঙ্গ : পুৰুষ	LQW0113407 ফটো উপলব্ধ
670 নাম : চাহনাজ হুছেইন স্বামীৰ নাম: তফিকুৰ ৰহমান ঘৰ নং : 568 বি বয়স : 25 লিঙ্গ : মহিলা	LQW0493866 ফটো উপলব্ধ	671 নাম : বেজিনা বেগম স্বামীৰ নাম: আজিজুল ৰহমান ঘৰ নং : 568 খ বয়স : 25 লিঙ্গ : মহিলা	WXD0012500 ফটো উপলব্ধ	672 নাম : গোলাপজান বিবি স্বামীৰ নাম: তাহেৰ আলী ঘৰ নং : ৫৬৮ক বয়স : 53 লিঙ্গ : মহিলা	LQW7339482 ফটো উপলব্ধ
673 নাম : জীতেন বৈশ্য পিতাৰ নাম: আনিল ঘৰ নং : ৫৬৯ বয়স : 53 লিঙ্গ : পুৰুষ	LQW7339506 ফটো উপলব্ধ	674 নাম : জনমনি বৈশ্য স্বামীৰ নাম: জীতেন ঘৰ নং : ৫৬৯ বয়স : 46 লিঙ্গ : মহিলা	LQW7339517 ফটো উপলব্ধ	675 নাম : উৎপল বৈশ্য পিতাৰ নাম: জীতেন বৈশ্য ঘৰ নং : 569 বয়স : 20 লিঙ্গ : পুৰুষ	WXD0052787 ফটো উপলব্ধ
S2 676 নাম : দীলিপ বৈশ্য পিতাৰ নাম: ৰমেশ ঘৰ নং : ৫৭০ বয়স : 42 লিঙ্গ : পুৰুষ	LQW7339539 ফটো উপলব্ধ	677 নাম : শ্ৰীকান্ত বৈশ্য পিতাৰ নাম: ৰমেশ বৈশ্য ঘৰ নং : ৫৭০ বয়স : 35 লিঙ্গ : পুৰুষ	LQW7341551 ফটো উপলব্ধ	678 নাম : ৰঞ্জ বৈশ্য স্বামীৰ নাম: হৰকান্ত বৈশ্য ঘৰ নং : ৫৭০ বয়স : 32 লিঙ্গ : মহিলা	LQW7340683 ফটো উপলব্ধ
S 679 নাম : দিপালি বৈশ্য স্বামীৰ নাম: নুপেন বৈশ্য ঘৰ নং : ৫৭২ বয়স : 51 লিঙ্গ : মহিলা	LQW1927953 ফটো উপলব্ধ	S 680 নাম : নুপেন চন্দ্ৰ বৈশ্য পিতাৰ নাম: দেবেন্দ্ৰ বৈশ্য ঘৰ নং : ৫৭২ বয়স : 47 লিঙ্গ : পুৰুষ	LQW1927964 ফটো উপলব্ধ	681 নাম : হৰমোহন বৈশ্য পিতাৰ নাম: গুদাৰাম ঘৰ নং : ৫৭২ বয়স : 73 লিঙ্গ : পুৰুষ	LQW7339595 ফটো উপলব্ধ
682 নাম : শশীপ্ৰভা বৈশ্য স্বামীৰ নাম: হৰমোহন বৈশ্য ঘৰ নং : ৫৭২ বয়স : 61 লিঙ্গ : মহিলা	LQW7339608 ফটো উপলব্ধ	683 নাম : অৰুপ বৈশ্য পিতাৰ নাম: হৰমোহন ঘৰ নং : ৫৭২ বয়স : 38 লিঙ্গ : পুৰুষ	LQW7339619 ফটো উপলব্ধ	S 684 নাম : বিজুলী বৈশ্য পিতাৰ নাম: হৰমোহন ঘৰ নং : ৫৭২ বয়স : 36 লিঙ্গ : মহিলা	LQW7339620 ফটো উপলব্ধ
685 নাম : ৰিতা বৈশ্য স্বামীৰ নাম: অৰুপ বৈশ্য ঘৰ নং : ৫৭২ বয়স : 36 লিঙ্গ : মহিলা	LQW7341448 ফটো উপলব্ধ	686 নাম : হিৰকজ্যোতি বৈশ্য পিতাৰ নাম: হৰমোহন বৈশ্য ঘৰ নং : ৫৭২ বয়স : 30 লিঙ্গ : পুৰুষ	LQW7341471 ফটো উপলব্ধ	687 নাম : তুলিকা ঠাকুৰীয়া স্বামীৰ নাম: হিৰকজ্যোতি বৈশ্য ঘৰ নং : 572 বয়স : 27 লিঙ্গ : মহিলা	WXD0001032 ফটো উপলব্ধ
S2 688 নাম : জয়কান্ত ৰাজবংশী পিতাৰ নাম: ৰেকুল ঘৰ নং : ৫৭২ক বয়স : 58 লিঙ্গ : পুৰুষ	LQW7339631 ফটো উপলব্ধ	689 নাম : হেমলতা ৰাজবংশী স্বামীৰ নাম: জয়কান্ত ৰাজবংশী ঘৰ নং : ৫৭২ক বয়স : 53 লিঙ্গ : মহিলা	LQW7339642 ফটো উপলব্ধ	690 নাম : শিব কলিতা পিতাৰ নাম: নগেন্দ্ৰ ঘৰ নং : ৫৭৪ বয়স : 53 লিঙ্গ : পুৰুষ	LQW7339653 ফটো উপলব্ধ



#2 691 নাম : মদন কলিতা পিতাৰ নাম: নগেন কলিতা ঘৰ নং : 574 বয়স : 57 লিঙ্গ : পুৰুষ	LQW7339686	ফটো উপলব্ধ	692 নাম : কবিতা কলিতা স্বামীৰ নাম: শিব ঘৰ নং : 598 বয়স : 46 লিঙ্গ : মহিলা	LQW7339664	ফটো উপলব্ধ	693 নাম : কবিতা কলিতা স্বামীৰ নাম: মদন কলিতা ঘৰ নং : 598 বয়স : 46 লিঙ্গ : মহিলা	LQW7339675	ফটো উপলব্ধ
694 নাম : পলাশজ্যোতি কলিতা পিতাৰ নাম: মদন কলিতা ঘৰ নং : 598 বয়স : 25 লিঙ্গ : পুৰুষ	LQW0319376	ফটো উপলব্ধ	695 নাম : অৰণিমা বৈশ্য পিতাৰ নাম: ববীন্দ্র নাথ বৈশ্য ঘৰ নং : 574 বয়স : 24 লিঙ্গ : মহিলা	LQW0476515	ফটো উপলব্ধ	696 নাম : প্ৰিয়ম জ্যোতি কলিতা পিতাৰ নাম: মদন কলিতা ঘৰ নং : 574 বয়স : 21 লিঙ্গ : পুৰুষ	WXD0023077	ফটো উপলব্ধ
697 নাম : ভূপেন বৈশ্য পিতাৰ নাম: দেবেন্দ্ৰ ঘৰ নং : 595 বয়স : 63 লিঙ্গ : পুৰুষ	LQW7339697	ফটো উপলব্ধ	698 নাম : পদমী বৈশ্য স্বামীৰ নাম: ভূপেন ঘৰ নং : 595 বয়স : 53 লিঙ্গ : মহিলা	LQW7339700	ফটো উপলব্ধ	699 নাম : বজনী বৈশ্য পিতাৰ নাম: ভূপেন বৈশ্য ঘৰ নং : 595 বয়স : 38 লিঙ্গ : পুৰুষ	LQW7339711	ফটো উপলব্ধ
700 নাম : গৌতম বৈশ্য পিতাৰ নাম: ভূপেন বৈশ্য ঘৰ নং : 575 বয়স : 32 লিঙ্গ : পুৰুষ	LQW0478271	ফটো উপলব্ধ	701 নাম : দাঈমালু বাশ্চিআৰী পিতাৰ নাম: বিমল বাশ্চিআৰী ঘৰ নং : 595 বয়স : 31 লিঙ্গ : পুৰুষ	LQW0401141	ফটো উপলব্ধ	702 নাম : সুনন্দ বামচিয়াৰী পিতাৰ নাম: ভাজা ঘৰ নং : 595খ বয়স : 52 লিঙ্গ : পুৰুষ	LQW7339755	ফটো উপলব্ধ
703 নাম : কমলী বামচিয়াৰী পিতাৰ নাম: সুনন্দ বামচিয়াৰী ঘৰ নং : 595খ বয়স : 52 লিঙ্গ : মহিলা	LQW7339766	ফটো উপলব্ধ	704 নাম : বিমল বড়ো পিতাৰ নাম: ভাজা ঘৰ নং : 595ক বয়স : 47 লিঙ্গ : পুৰুষ	LQW7339733	ফটো উপলব্ধ	705 নাম : চৰ্মিলা বড়ো স্বামীৰ নাম: বিমল ঘৰ নং : 595ক বয়স : 43 লিঙ্গ : মহিলা	LQW7339744	ফটো উপলব্ধ
706 নাম : সবিতা বড়ো স্বামীৰ নাম: বাবুৰাম ঘৰ নং : 596 বয়স : 50 লিঙ্গ : মহিলা	LQW7339788	ফটো উপলব্ধ	707 নাম : অৰুন বামচিয়াৰী পিতাৰ নাম: বালো বামচিয়াৰী ঘৰ নং : 596 বয়স : 33 লিঙ্গ : পুৰুষ	LQW7339799	ফটো উপলব্ধ	708 নাম : বাজিব বাশ্চিআৰী পিতাৰ নাম: বালো বাশ্চিআৰী ঘৰ নং : 596 বয়স : 31 লিঙ্গ : পুৰুষ	LQW0114397	ফটো উপলব্ধ
S2 709 নাম : জন বড়ো পিতাৰ নাম: বাবুৰাম বড়ো ঘৰ নং : 596 বয়স : 28 লিঙ্গ : মহিলা	LQW0114439	ফটো উপলব্ধ	710 নাম : দীপ্তি বাশ্চিআৰী স্বামীৰ নাম: অৰুন বাশ্চিআৰী ঘৰ নং : 596 বয়স : 27 লিঙ্গ : মহিলা	LQW0399519	ফটো উপলব্ধ	S2 711 নাম : লঘোনি বড়ো স্বামীৰ নাম: বাতিৰাম ঘৰ নং : 599 বয়স : 78 লিঙ্গ : মহিলা	LQW7339813	ফটো উপলব্ধ
712 নাম : বিৰেন চন্দ্ৰ বড়ো পিতাৰ নাম: বাতিৰাম বড়ো ঘৰ নং : 599 বয়স : 59 লিঙ্গ : পুৰুষ	LQW7339824	ফটো উপলব্ধ	713 নাম : হিৰামনি বড়ো স্বামীৰ নাম: বিৰেন বড়ো ঘৰ নং : 599 বয়স : 53 লিঙ্গ : মহিলা	LQW7339835	ফটো উপলব্ধ	714 নাম : ভবেন মুচহাৰী পিতাৰ নাম: বাতিৰাম ঘৰ নং : 599 বয়স : 53 লিঙ্গ : পুৰুষ	LQW7339846	ফটো উপলব্ধ
715 নাম : বিথৰাই মুচহাৰী স্বামীৰ নাম: ভবেন মুচহাৰী ঘৰ নং : 599 বয়স : 50 লিঙ্গ : মহিলা	LQW7339857	ফটো উপলব্ধ	716 নাম : ভক্তি বড়ো স্বামীৰ নাম: জলেশ্বৰ বড়ো ঘৰ নং : 599 বয়স : 45 লিঙ্গ : মহিলা	LQW7339868	ফটো উপলব্ধ	S 717 নাম : জংমাশ্ৰী বড়ো পিতাৰ নাম: বাতিৰাম ঘৰ নং : 599 বয়স : 42 লিঙ্গ : মহিলা	LQW7339879	ফটো উপলব্ধ
S 718 নাম : বেলশ্ৰী বড়ো পিতাৰ নাম: বাতিৰাম ঘৰ নং : 599 বয়স : 38 লিঙ্গ : মহিলা	LQW7339891	ফটো উপলব্ধ	719 নাম : কংকন বড়ো পিতাৰ নাম: বিৰেন বড়ো ঘৰ নং : 599 বয়স : 25 লিঙ্গ : পুৰুষ	LQW0399030	ফটো উপলব্ধ	720 নাম : বংজালী বড়ো স্বামীৰ নাম: গকুল বড়ো ঘৰ নং : 577 বয়স : 19 লিঙ্গ : মহিলা	WXD0109645	ফটো উপলব্ধ



721 নাম : হৰিচন্দ্ৰ বড়ো পিতাৰ নাম: বতন ঘৰ নং : ৫৭৯ বয়স : 66 লিঙ্গ : পুৰুষ	LQW7339904 ফটো উপলব্ধ	722 নাম : অৰ্ণেশ্বৰী বড়ো স্বামীৰ নাম: হৰিচন্দ্ৰ ঘৰ নং : ৫৭৯ বয়স : 58 লিঙ্গ : মহিলা	LQW7339915 ফটো উপলব্ধ	723 নাম : মাইনী বসুমতাৰী স্বামীৰ নাম: কমল ঘৰ নং : ৫৮০ বয়স : 63 লিঙ্গ : মহিলা	LQW7339959 ফটো উপলব্ধ
724 নাম : থাণেশ্বৰী বসুমতাৰী স্বামীৰ নাম: কমল ঘৰ নং : ৫৮০ বয়স : 50 লিঙ্গ : মহিলা	LQW7339960 ফটো উপলব্ধ	725 নাম : জানিজ্যোয বসুমতাৰী পিতাৰ নাম: কমল ঘৰ নং : ৫৮০ বয়স : 44 লিঙ্গ : পুৰুষ	LQW7339971 ফটো উপলব্ধ	726 নাম : মন্দিৰা বসুমতাৰী স্বামীৰ নাম: জনমৈ বসুমতাৰী ঘৰ নং : ৫৮০ বয়স : 36 লিঙ্গ : মহিলা	LQW7340003 ফটো উপলব্ধ
727 নাম : মনমতী বসুমতাৰী স্বামীৰ নাম: দীনেশ ঘৰ নং : ৫৮০ বয়স : 36 লিঙ্গ : মহিলা	LQW7339993 ফটো উপলব্ধ	728 নাম : বাহুল বসুমতাৰী পিতাৰ নাম: কমল বসুমতাৰী ঘৰ নং : ৫৮০ বয়স : 29 লিঙ্গ : পুৰুষ	LQW0401794 ফটো উপলব্ধ	729 নাম : নিহীৰ বসুমতাৰী মাতৃৰ নাম: মনমতী বসুমতাৰী ঘৰ নং : 580 বয়স : 25 লিঙ্গ : মহিলা	LQW1471507 ফটো উপলব্ধ
S 730 নাম : নিহীৰ বসুমতাৰী পিতাৰ নাম: দীনেশ বসুমতাৰী ঘৰ নং : 580 বয়স : 25 লিঙ্গ : মহিলা	LQW1502483 ফটো উপলব্ধ	731 নাম : বিংশৰ বসুমতাৰী মাতৃৰ নাম: মনোমতী বসুমতাৰী ঘৰ নং : 580 বয়স : 20 লিঙ্গ : পুৰুষ	WXD0076794 ফটো উপলব্ধ	732 নাম : শুক্ৰ বড়ো পিতাৰ নাম: কনক বড়ো ঘৰ নং : 581 বয়স : 51 লিঙ্গ : পুৰুষ	LQW1503556 ফটো উপলব্ধ
733 নাম : বিজয় বৰো পিতাৰ নাম: শুক্ৰ বৰো ঘৰ নং : 581 বয়স : 22 লিঙ্গ : পুৰুষ	WXD0106237 ফটো উপলব্ধ	734 নাম : বিপুল বড়ো পিতাৰ নাম: মদু বড়ো ঘৰ নং : ৫৮১ক বয়স : 68 লিঙ্গ : পুৰুষ	LQW7340025 ফটো উপলব্ধ	735 নাম : সজনী শূৰ্গীয়াৰী স্বামীৰ নাম: বিপুল বড়ো ঘৰ নং : ৫৮১ক বয়স : 60 লিঙ্গ : মহিলা	LQW7340036 ফটো উপলব্ধ
736 নাম : সনিমা বসুমতাৰী স্বামীৰ নাম: খৰ্গেন ঘৰ নং : ৫৮৩ বয়স : 52 লিঙ্গ : মহিলা	LQW7340070 ফটো উপলব্ধ	737 নাম : বতন বসুমতাৰী মাতৃৰ নাম: চনিমা বসুমতাৰী ঘৰ নং : ৫৮৩ বয়স : 32 লিঙ্গ : পুৰুষ	LQW0114975 ফটো উপলব্ধ	738 নাম : আলাইশী বড়ো স্বামীৰ নাম: বতন বসুমতাৰী ঘৰ নং : 583 বয়স : 32 লিঙ্গ : মহিলা	LQW1113828 ফটো উপলব্ধ
739 নাম : কেট দৈমাৰী পিতাৰ নাম: দিপক দৈমাৰী ঘৰ নং : 583 (এ) বয়স : 22 লিঙ্গ : পুৰুষ	LQW1473651 ফটো উপলব্ধ	740 নাম : দিপক দৈমাৰী পিতাৰ নাম: মনী বড়ো ঘৰ নং : ৫৮৩ক বয়স : 45 লিঙ্গ : পুৰুষ	LQW7340081 ফটো উপলব্ধ	741 নাম : কল্পনা দৈমাৰী স্বামীৰ নাম: দিপক দৈমাৰী ঘৰ নং : ৫৮৩ক বয়স : 43 লিঙ্গ : মহিলা	LQW7340092 ফটো উপলব্ধ
742 নাম : বহিনী দৈমাৰী স্বামীৰ নাম: সীমদীন দৈমাৰী ঘৰ নং : ৫৮৫ বয়স : 41 লিঙ্গ : মহিলা	LQW0313338 ফটো উপলব্ধ	743 নাম : কৰোনা বড়ো মাতৃৰ নাম: পবিত্ৰী বড়ো ঘৰ নং : ৫৮৫ বয়স : 32 লিঙ্গ : পুৰুষ	LQW0399493 ফটো উপলব্ধ	744 নাম : পিংকী খাখলাড়ী পিতাৰ নাম: মহেন্দ্ৰ খাখলাড়ী ঘৰ নং : 585 বয়স : 32 লিঙ্গ : মহিলা	DZN0231357 ফটো উপলব্ধ
745 নাম : হাৰিক নাৰ্জাৰী পিতাৰ নাম: কামাল নাৰ্জাৰী ঘৰ নং : ৫৮৫ বয়স : 26 লিঙ্গ : পুৰুষ	LQW0308189 ফটো উপলব্ধ	746 নাম : পবিত্ৰী বড়ো স্বামীৰ নাম: চাদিক দৈমাৰী ঘৰ নং : ৫৮৫খ বয়স : 48 লিঙ্গ : মহিলা	LQW7340116 ফটো উপলব্ধ	S2 747 নাম : জাম্বি বড়ো স্বামীৰ নাম: শানিকাম ঘৰ নং : ৫৮৬ বয়স : 83 লিঙ্গ : মহিলা	LQW7340127 ফটো উপলব্ধ
748 নাম : বিজুলী দৈমাৰী স্বামীৰ নাম: গোবিন্দ ঘৰ নং : ৫৮৬ বয়স : 46 লিঙ্গ : মহিলা	LQW7340149 ফটো উপলব্ধ	749 নাম : শমদন দৈমাৰী পিতাৰ নাম: গোবিন্দ দৈমাৰী ঘৰ নং : ৫৮৬ বয়স : 33 লিঙ্গ : পুৰুষ	LQW7340161 ফটো উপলব্ধ	S 750 নাম : চিন্তামণী নাৰ্জাৰী পিতাৰ নাম: কমল নাৰ্জাৰী ঘৰ নং : ৫৮৬ বয়স : 32 লিঙ্গ : মহিলা	LQW0115097 ফটো উপলব্ধ



751 নাম : ফুংখা দৈমাৰী পিতাৰ নাম: ফাডাৰ গোবিন্দ দৈমাৰী ঘৰ নং : ৫৮৬ বয়স : 29 লিঙ্গ : পুৰুষ	LQW0115105 ফটো উপলব্ধ	752 নাম : জিমি দৈমাৰী পিতাৰ নাম: গোবিন্দ দৈমাৰী ঘৰ নং : 586 বয়স : 21 লিঙ্গ : মহিলা	LQW2022853 ফটো উপলব্ধ	753 নাম : জামিনী নাৰ্জাৰী পিতাৰ নাম: শনিৰাম ঘৰ নং : ৫৮৬ক বয়স : 58 লিঙ্গ : পুৰুষ	LQW7340172 ফটো উপলব্ধ
S2 754 নাম : হাম্ব বড়ো স্বামীৰ নাম: পক্ষীৰাম ঘৰ নং : ৫৮৭ বয়স : 78 লিঙ্গ : মহিলা	LQW7340207 ফটো উপলব্ধ	S2 755 নাম : নাৰায়ন বড়ো পিতাৰ নাম: পক্ষীৰাম ঘৰ নং : ৫৮৭ বয়স : 53 লিঙ্গ : পুৰুষ	LQW7340183 ফটো উপলব্ধ	756 নাম : হুমা বড়ো স্বামীৰ নাম: নাৰায়ন ঘৰ নং : ৫৮৭ বয়স : 46 লিঙ্গ : মহিলা	LQW7340194 ফটো উপলব্ধ
757 নাম : মিঠন বড়ো পিতাৰ নাম: নাৰায়ণ বড়ো ঘৰ নং : ৫৮৭ বয়স : 27 লিঙ্গ : পুৰুষ	LQW0398891 ফটো উপলব্ধ	758 নাম : দ্বিঠন বড়ো মাতৃৰ নাম: হুমা বড়ো ঘৰ নং : 587 বয়স : 20 লিঙ্গ : পুৰুষ	WXD0076968 ফটো উপলব্ধ	759 নাম : মীনা দাস স্বামীৰ নাম: বনমালী ঘৰ নং : ৫৮৮ বয়স : 73 লিঙ্গ : মহিলা	LQW7340230 ফটো উপলব্ধ
760 নাম : প্ৰনীতা দাস পিতাৰ নাম: বনমালী দাস ঘৰ নং : ৫৮৮ বয়স : 53 লিঙ্গ : মহিলা	LQW7340252 ফটো উপলব্ধ	761 নাম : প্ৰাগ্য কলিতা স্বামীৰ নাম: ধীৰেন্দ্ৰ নাথ ঘৰ নং : 588 বয়স : 49 লিঙ্গ : মহিলা	HFW1133239 ফটো উপলব্ধ	S 762 নাম : কল্যাণী দাস পিতাৰ নাম: বনমালী ঘৰ নং : ৫৮৮ বয়স : 42 লিঙ্গ : মহিলা	LQW7340241 ফটো উপলব্ধ
763 নাম : বিজুলী কলিতা স্বামীৰ নাম: বনমালী ঘৰ নং : ৫৮৮ বয়স : 38 লিঙ্গ : মহিলা	LQW7340263 ফটো উপলব্ধ	764 নাম : বাসন্তী দেবী স্বামীৰ নাম: বাসুদেব ঘৰ নং : ৫৮৯ বয়স : 78 লিঙ্গ : মহিলা	LQW7340285 ফটো উপলব্ধ	765 নাম : বিপুল শৰ্মা পিতাৰ নাম: বাসুদেব ঘৰ নং : ৫৮৯ বয়স : 58 লিঙ্গ : পুৰুষ	LQW7340296 ফটো উপলব্ধ
766 নাম : ৰূপা দেবী স্বামীৰ নাম: বিপুল শৰ্মা ঘৰ নং : ৫৮৯ বয়স : 48 লিঙ্গ : মহিলা	LQW7340309 ফটো উপলব্ধ	767 নাম : হিৰক জ্যোতি শৰ্মা পিতাৰ নাম: বিপুল শৰ্মা ঘৰ নং : 589 বয়স : 25 লিঙ্গ : পুৰুষ	WXD0041756 ফটো উপলব্ধ	768 নাম : দিব্যজ্যোতি শৰ্মা পিতাৰ নাম: বিপুল শৰ্মা ঘৰ নং : 589 বয়স : 22 লিঙ্গ : পুৰুষ	WXD0041715 ফটো উপলব্ধ
769 নাম : ইমামুল হক পিতাৰ নাম: জামিৰ ঘৰ নং : ৫৯০ বয়স : 38 লিঙ্গ : পুৰুষ	LQW7341095 ফটো উপলব্ধ	770 নাম : আব্দুল ৰহমান পিতাৰ নাম: নাজিৰ আলী ঘৰ নং : ৫৯২ বয়স : 68 লিঙ্গ : পুৰুষ	LQW7340490 ফটো উপলব্ধ	771 নাম : জিয়াৰ আলী পিতাৰ নাম: নাজিৰ আলী ঘৰ নং : ৫৯২ বয়স : 63 লিঙ্গ : পুৰুষ	LQW7340434 ফটো উপলব্ধ
772 নাম : ছৰিফা বিবি স্বামীৰ নাম: জিয়াৰ আলী ঘৰ নং : ৫৯২ বয়স : 55 লিঙ্গ : মহিলা	LQW7340445 ফটো উপলব্ধ	773 নাম : আজিজুৰ ৰহমান পিতাৰ নাম: নাজিৰ আলী ঘৰ নং : ৫৯২ বয়স : 48 লিঙ্গ : পুৰুষ	LQW7340478 ফটো উপলব্ধ	774 নাম : চানমহম্মদ আলী পিতাৰ নাম: নাজিৰ আলী ঘৰ নং : ৫৯২ বয়স : 48 লিঙ্গ : পুৰুষ	LQW7340514 ফটো উপলব্ধ
775 নাম : আচিয়া বিবি স্বামীৰ নাম: আব্দুল ৰহমান ঘৰ নং : ৫৯২ বয়স : 48 লিঙ্গ : মহিলা	LQW7340503 ফটো উপলব্ধ	776 নাম : ৰুমিয়া বিবি স্বামীৰ নাম: চানমহম্মদ আলী ঘৰ নং : ৫৯২ বয়স : 46 লিঙ্গ : মহিলা	LQW7340525 ফটো উপলব্ধ	777 নাম : নুৰননেহাৰ বিবি স্বামীৰ নাম: আতোৰাৰ ৰহমান ঘৰ নং : ৫৯২ বয়স : 41 লিঙ্গ : মহিলা	LQW7340467 ফটো উপলব্ধ
778 নাম : ফিৰোজা বিবি স্বামীৰ নাম: আজিজুৰ ৰহমান ঘৰ নং : ৫৯২ বয়স : 39 লিঙ্গ : মহিলা	LQW7340489 ফটো উপলব্ধ	779 নাম : চামচুল হক পিতাৰ নাম: জিয়াৰ আলী ঘৰ নং : ৫৯২ বয়স : 30 লিঙ্গ : পুৰুষ	LQW0398628 ফটো উপলব্ধ	780 নাম : ৰশ্মি বেগম স্বামীৰ নাম: চামচুল হক ঘৰ নং : ৫৯২ বয়স : 28 লিঙ্গ : মহিলা	LQW0398602 ফটো উপলব্ধ



781 নাম : ইদল হক মাতৃৰ নাম: ৰামিয়া বিবি ঘৰ নং : 592 বয়স : 25 লিঙ্গ : পুৰুষ	LQW1472059 ফটো উপলব্ধ	782 নাম : নছিবৰ ৰহমান মাতৃৰ নাম: নৰুনানেহাৰ বিবি ঘৰ নং : 592 বয়স : 22 লিঙ্গ : পুৰুষ	LQW1472067 ফটো উপলব্ধ	783 নাম : মিজানুৰ ৰহমান মাতৃৰ নাম: নৰুনানেহাৰ বিবি ঘৰ নং : 592 বয়স : 20 লিঙ্গ : পুৰুষ	WXD0105783 ফটো উপলব্ধ
784 নাম : আছমা বেগম পিতাৰ নাম: আজিজুৰ ৰহমান ঘৰ নং : 592 বয়স : 24 লিঙ্গ : মহিলা	LQW0521690 ফটো উপলব্ধ	785 নাম : ফুলচান বিবি স্বামীৰ নাম: হাইদৰ ঘৰ নং : 598 বয়স : 68 লিঙ্গ : মহিলা	LQW7340547 ফটো উপলব্ধ	786 নাম : হজৰত আলী পিতাৰ নাম: হাইদৰ ঘৰ নং : 598 বয়স : 48 লিঙ্গ : পুৰুষ	LQW7340558 ফটো উপলব্ধ
787 নাম : হবিবৰ ৰহমান পিতাৰ নাম: হাইদৰ ঘৰ নং : 598 বয়স : 46 লিঙ্গ : পুৰুষ	LQW7340569 ফটো উপলব্ধ	S 788 নাম : অমিনা বেগম পিতাৰ নাম: হাইদৰ ঘৰ নং : 598 বয়স : 42 লিঙ্গ : মহিলা	LQW7340592 ফটো উপলব্ধ	789 নাম : মইনুল হক পিতাৰ নাম: হাইদৰ আলী ঘৰ নং : 598 বয়স : 42 লিঙ্গ : পুৰুষ	LQW7340581 ফটো উপলব্ধ
S 790 নাম : জাহানাৰা বেগম পিতাৰ নাম: হাইদৰ ঘৰ নং : 598 বয়স : 40 লিঙ্গ : মহিলা	LQW7340605 ফটো উপলব্ধ	791 নাম : জিতুমানি বিবি স্বামীৰ নাম: হবিবৰ ৰহমান ঘৰ নং : 598 বয়স : 40 লিঙ্গ : মহিলা	LQW7340570 ফটো উপলব্ধ	792 নাম : মইনাজান বেগম স্বামীৰ নাম: মইনুল হক ঘৰ নং : 594 বয়স : 35 লিঙ্গ : মহিলা	LQW0434118 ফটো উপলব্ধ
793 নাম : মজামিল হক পিতাৰ নাম: হাইদৰ আলী ঘৰ নং : 598 বয়স : 32 লিঙ্গ : পুৰুষ	LQW7340956 ফটো উপলব্ধ	794 নাম : হাফিজুৰ ৰহমান পিতাৰ নাম: হবিবৰ ৰহমান ঘৰ নং : 594 বয়স : 20 লিঙ্গ : পুৰুষ	WXD0077677 ফটো উপলব্ধ	795 নাম : ৰঞ্জিত কলিতা পিতাৰ নাম: ভগবান ঘৰ নং : 595 বয়স : 46 লিঙ্গ : পুৰুষ	LQW7340638 ফটো উপলব্ধ
796 নাম : পংকজ কলিতা পিতাৰ নাম: ভগবান ঘৰ নং : 595 বয়স : 44 লিঙ্গ : পুৰুষ	LQW7340649 ফটো উপলব্ধ	797 নাম : ববি কলিতা স্বামীৰ নাম: পংকজ কলিতা ঘৰ নং : 595 বয়স : 38 লিঙ্গ : মহিলা	LQW7340741 ফটো উপলব্ধ	798 নাম : কিশোৰ কুমাৰ দাস পিতাৰ নাম: কালি নাথ দাস ঘৰ নং : 596 বয়স : 55 লিঙ্গ : পুৰুষ	LQW1927997 ফটো উপলব্ধ
799 নাম : ৰমেশ কলিতা পিতাৰ নাম: মঞ্জুৰা কলিতা ঘৰ নং : 596 বয়স : 52 লিঙ্গ : পুৰুষ	LQW1927840 ফটো উপলব্ধ	800 নাম : দিপালি কলিতা স্বামীৰ নাম: ৰমেশ কলিতা ঘৰ নং : 599 বয়স : 51 লিঙ্গ : মহিলা	LQW1927851 ফটো উপলব্ধ	801 নাম : নিৰঞ্জন বৰ্মন পিতাৰ নাম: গৰ্গৰাম বৰ্মন ঘৰ নং : 598 বয়স : 63 লিঙ্গ : পুৰুষ	LQW1928003 ফটো উপলব্ধ
802 নাম : সবিতা বৰ্মন স্বামীৰ নাম: নিৰঞ্জন বৰ্মন ঘৰ নং : 598 বয়স : 57 লিঙ্গ : মহিলা	LQW1927942 ফটো উপলব্ধ	803 নাম : ৰাজু বৰ্মন পিতাৰ নাম: নিৰঞ্জন বৰ্মন ঘৰ নং : 598 বয়স : 28 লিঙ্গ : পুৰুষ	LQW0115857 ফটো উপলব্ধ	804 নাম : মনোমতি দাস স্বামীৰ নাম: কিশোৰ দাস ঘৰ নং : 599 বয়স : 45 লিঙ্গ : মহিলা	LQW1928047 ফটো উপলব্ধ
805 নাম : চমিৰ বসুমতাৰী পিতাৰ নাম: জীবন বসুমতাৰী ঘৰ নং : 600 বয়স : 32 লিঙ্গ : পুৰুষ	LQW0116848 ফটো উপলব্ধ	806 নাম : আব্দুল ওৱাজিদ পিতাৰ নাম: হাইদৰ আলী ঘৰ নং : 601 বয়স : 32 লিঙ্গ : পুৰুষ	LQW0116897 ফটো উপলব্ধ	807 নাম : আজিজুল আলী পিতাৰ নাম: সফুৰ আলী ঘৰ নং : 602 বয়স : 46 লিঙ্গ : পুৰুষ	LQW7239556 ফটো উপলব্ধ
808 নাম : জুনমনি বেগম স্বামীৰ নাম: আজিজুল আলী ঘৰ নং : 602 বয়স : 38 লিঙ্গ : মহিলা	LQW0217281 ফটো উপলব্ধ	809 নাম : তপন বাদ্যকৰ পিতাৰ নাম: লৰ বাদ্যকৰ ঘৰ নং : 603 বয়স : 31 লিঙ্গ : পুৰুষ	LQW0116996 ফটো উপলব্ধ	810 নাম : কৰন কলিতা মাতৃৰ নাম: জুনু কলিতা ঘৰ নং : 604 বয়স : 47 লিঙ্গ : পুৰুষ	WXD0044685 ফটো উপলব্ধ



811 নাম : বুমা বানী কলিতা স্বামীৰ নাম: কৰন কলিতা ঘৰ নং : 604 বয়স : 44 লিঙ্গ : মহিলা	WXD0032417 ফটো উপলব্ধ	812 নাম : ভবেন বৈশ্য অন্যান্য: জোনালী বৈশ্য ঘৰ নং : 605 বয়স : 65 লিঙ্গ : পুৰুষ	WXD0084103 ফটো উপলব্ধ	813 নাম : ৰিণা বড়ো স্বামীৰ নাম: ৰাজু বড়ো ঘৰ নং : 606 বয়স : 30 লিঙ্গ : মহিলা	LQW1429075 ফটো উপলব্ধ
814 নাম : ফুংখা খাখলাৰী পিতাৰ নাম: ধনেশ্বৰ খাখলাৰী ঘৰ নং : 626 বয়স : 29 লিঙ্গ : পুৰুষ	LQW0118976 ফটো উপলব্ধ	815 নাম : চৌমশীৰ বড়ো পিতাৰ নাম: জয়প্ৰসাদ বড়ো ঘৰ নং : 680 বয়স : 28 লিঙ্গ : পুৰুষ	LQW0198671 ফটো উপলব্ধ	816 নাম : তৃপ্তা ৰামচিয়াৰী পিতাৰ নাম: সুনন্দ ৰামচিয়াৰী ঘৰ নং : 959 বয়স : 28 লিঙ্গ : মহিলা	LQW0317776 ফটো উপলব্ধ
817 নাম : কৃপাল কলিতা পিতাৰ নাম: ৰমেশ কলিতা ঘৰ নং : 823 বয়স : 27 লিঙ্গ : পুৰুষ	WXD0026807 ফটো উপলব্ধ	818 নাম : প্ৰহ্লাদ বৈশ্য পিতাৰ নাম: হৰেকৃষ্ণ বৈশ্য ঘৰ নং : 568 বয়স : 35 লিঙ্গ : পুৰুষ	LQW1142009 ফটো উপলব্ধ	819 নাম : মনোজ ৰাজবংশী মাতৃৰ নাম: মহীমা ৰাজবংশী ঘৰ নং : ঘৰ নং. 2 বয়স : 27 লিঙ্গ : পুৰুষ	LQW0403071 ফটো উপলব্ধ
820 নাম : কুঞ্জ বড়ো স্বামীৰ নাম: ৰাজিব বড়ো ঘৰ নং : নাই বয়স : 25 লিঙ্গ : মহিলা	LQW0321687 ফটো উপলব্ধ	821 নাম : গকুল বড়ো পিতাৰ নাম: জলেশ্বৰ বড়ো ঘৰ নং : বয়স : 26 লিঙ্গ : পুৰুষ	LQW0319327 ফটো উপলব্ধ		



822	1	WXD0148247	ফটো উপলব্ধ	823	1	WXD0149757	ফটো উপলব্ধ	824	1	WXD0153858	ফটো উপলব্ধ
নাম : সেখ ফৰিদ্ আলী পিতাৰ নাম : ছিদ্দিক আলী ঘৰ নং : 475 বয়স : 20 লিঙ্গ : পুৰুষ				নাম : বাইহানা শ্ৰীমীম পিতাৰ নাম : ৰফিকুল হক ঘৰ নং : 553 বয়স : 18 লিঙ্গ : মহিলা				নাম : ৰিংক আহমেদ পিতাৰ নাম : তাইজুদ্দিন আলী ঘৰ নং : 475 বয়স : 21 লিঙ্গ : পুৰুষ			
825	1	WXD0157305	ফটো উপলব্ধ	826	1	LQW7538923	ফটো উপলব্ধ	827	1	WXD0168435	ফটো উপলব্ধ
নাম : বিক্ৰাজ বড়ো পিতাৰ নাম : নমল বড়ো ঘৰ নং : 513 বয়স : 20 লিঙ্গ : পুৰুষ				নাম : মনোজ বৈশ্য পিতাৰ নাম : শ্ৰীকান্ত ঘৰ নং : 1 বয়স : 48 লিঙ্গ : পুৰুষ				নাম : ডিম্পী বৈশ্য পিতাৰ নাম : নিমল বৈশ্য ঘৰ নং : 7 বয়স : 18 লিঙ্গ : মহিলা			
828	1	WXD0169482	ফটো উপলব্ধ	829	1	LQW1431659	ফটো উপলব্ধ	830	1	DZN1208226	ফটো উপলব্ধ
নাম : ডালিমী বসুমতাৰী পিতাৰ নাম : জোনমে বসুমতাৰী ঘৰ নং : 580 বয়স : 22 লিঙ্গ : মহিলা				নাম : মার্জিনা বেগম স্বামীৰ নাম : ৰিয়াজুল আলী ঘৰ নং : 491 বয়স : 25 লিঙ্গ : মহিলা				নাম : চহিদুল আলী পিতাৰ নাম : জহুৰ আলী ঘৰ নং : 63 বয়স : 48 লিঙ্গ : পুৰুষ			
831	1	LQW0451898	ফটো উপলব্ধ	832	1	WXD0018903	ফটো উপলব্ধ	833	1	LQW7434700	ফটো উপলব্ধ
নাম : ফুলেশ্বৰি বড়ো পিতাৰ নাম : জয়প্ৰসাদ বড়ো ঘৰ নং : 498 বয়স : 24 লিঙ্গ : মহিলা				নাম : মনোৱাৰা বেগম স্বামীৰ নাম : চহিদুল আলী ঘৰ নং : 63 বয়স : 33 লিঙ্গ : মহিলা				নাম : লতিকা বৈশ্য স্বামীৰ নাম : নিমল বৈশ্য ঘৰ নং : 7 বয়স : 38 লিঙ্গ : মহিলা			
834	1	LQW0278507	ফটো উপলব্ধ	835	1	LQW0366781	ফটো উপলব্ধ	836	1	LQW0366435	ফটো উপলব্ধ
নাম : সমন হাজাৰিকা পিতাৰ নাম : মহেশ হাজাৰিকা ঘৰ নং : 537 বয়স : 24 লিঙ্গ : পুৰুষ				নাম : বিতুমণি কলিতা স্বামীৰ নাম : মানিক বৰ্মন ঘৰ নং : 533 বয়স : 39 লিঙ্গ : মহিলা				নাম : উনক্সা খাখলাৰী পিতাৰ নাম : ধনেশ্বৰ খাখলাৰী ঘৰ নং : 521 বয়স : 25 লিঙ্গ : মহিলা			
837	1	LQW2003010	ফটো উপলব্ধ	838	1	LQW0363267	ফটো উপলব্ধ	839	1	LQW0377226	ফটো উপলব্ধ
নাম : সঞ্জু বড়ো স্বামীৰ নাম : কমল সিং ৰামচিয়াৰী ঘৰ নং : 8৯৫ বয়স : 29 লিঙ্গ : মহিলা				নাম : প্ৰতিমা কলিতা স্বামীৰ নাম : ৰাতুল বৰ্মন ঘৰ নং : ৫৩৫ বয়স : 27 লিঙ্গ : মহিলা				নাম : মীনাক্ষী বৰ্মন স্বামীৰ নাম : ৰিতুল বৰ্মন ঘৰ নং : ৫৩৪ বয়স : 27 লিঙ্গ : মহিলা			
840	1	WXD0174490	ফটো উপলব্ধ	841	1	LQW0317693	ফটো উপলব্ধ	842	1	LQW0365494	ফটো উপলব্ধ
নাম : জুবিন খাখলাৰী পিতাৰ নাম : নিখিল খাখলাৰী ঘৰ নং : ৫১৮ বয়স : 20 লিঙ্গ : পুৰুষ				নাম : প্ৰসাদ বড়ো পিতাৰ নাম : যোগেন বড়ো ঘৰ নং : ৪৯৭ বয়স : 25 লিঙ্গ : পুৰুষ				নাম : ৰিজু মণি স্বামীৰ নাম : ডিম্বেশ্বৰ বৰ্মন ঘৰ নং : ৫৩১ বয়স : 29 লিঙ্গ : মহিলা			
843	1	LQW0516021	ফটো উপলব্ধ	844	1	LQW0362152	ফটো উপলব্ধ	845	1	LQW1179167	ফটো উপলব্ধ
নাম : মুনাল বৰ্মন পিতাৰ নাম : হেমন্ত বৰ্মন ঘৰ নং : ৫৩২ বয়স : 24 লিঙ্গ : পুৰুষ				নাম : জাহানাৰা বেগম স্বামীৰ নাম : জব্বৰ আলী ঘৰ নং : ৪৭৪ বয়স : 40 লিঙ্গ : মহিলা				নাম : নমিতা ভূঞা স্বামীৰ নাম : নৃপেণ হাজৰিকা ঘৰ নং : ৫৩৬ বয়স : 42 লিঙ্গ : মহিলা			
846	1	LQW0318824	ফটো উপলব্ধ	847	1	WXD0183863	ফটো উপলব্ধ	848	1	WXD0185678	ফটো উপলব্ধ
নাম : টিকেন বড়ো পিতাৰ নাম : চহিদ বড়ো ঘৰ নং : ৫০৬ বয়স : 27 লিঙ্গ : পুৰুষ				নাম : পপি তালুকদাৰ স্বামীৰ নাম : ৰাকেশ কলিতা ঘৰ নং : 528 বয়স : 36 লিঙ্গ : মহিলা				নাম : তাজিমা আহমেদা স্বামীৰ নাম : মুসাউৰ হুছেইন ঘৰ নং : ৫৫৯গ বয়স : 28 লিঙ্গ : মহিলা			



849	1	WXD0188276
নাম : অসমী কলিতা পিতাৰ নাম: ৰঞ্জিত কলিতা ঘৰ নং : 595 বয়স : 18 লিঙ্গ : মহিলা		
ফটো উপলব্ধ		

850	1	WXD0188870
নাম : ৰফিকুল ইছলাম পিতাৰ নাম: চানমহম্মদ আলী ঘৰ নং : 542 বয়স : 18 লিঙ্গ : পুৰুষ		
ফটো উপলব্ধ		

851	1	LQW0364554
নাম : নমিতা কৰ্মকাৰ স্বামীৰ নাম: ফণীধৰ কৰ্মকাৰ ঘৰ নং : ৫২৫ বয়স : 31 লিঙ্গ : মহিলা		
ফটো উপলব্ধ		

852	1	WXD0192443
নাম : সীমা কতুইন স্বামীৰ নাম: আব্দুল ৰচিদ ঘৰ নং : 556 বয়স : 28 লিঙ্গ : মহিলা		
ফটো উপলব্ধ		

## ভোটাৰৰ সাৰাংশ

## A) ভোটাৰৰ সংখ্যা

	তালিকাৰ প্ৰকাৰ	তালিকাৰ চিনাক্তকৰণ	ভোটাৰৰ সংখ্যা							
			পুৰুষ	মহিলা	৩য় লিঙ্গ	মুঠ				
I	মূল তালিকা	মূল তালিকা	বিশেষ সংশোধন, 2026 চনৰ পূৰ্বৰ 2025 চনৰ মূল তালিকাৰ লগত থকা সংযোজন সমূহ একত্ৰিতকৰণ কৰা তালিকা।				395	426	0	821
II	যোগ তালিকা	পৰিপূৰক 1	বিশেষ সংক্ষিপ্ত সংশোধন, 2026				10	17	0	27
		পৰিপূৰক 2	অনবিচ্ছিন্ন সংশোধন 2026				1	3	0	4
			মুঠ				11	20	0	31
III	বিয়োজন তালিকা	পৰিপূৰক 1	বিশেষ সংক্ষিপ্ত সংশোধন, 2026				8	46	0	54
		পৰিপূৰক 2	অনবিচ্ছিন্ন সংশোধন 2026				13	15	0	28
			মুঠ				21	61	0	82
IV	লিংগ ক্ষেত্ৰত পৰিবৰ্তনৰ বাবে পাৰ্থক্য					0	0	0	0	
এই সংশোধনৰ পিছত ভোটাৰ তালিকাত ভোটাৰৰ মুঠ সংখ্যা (I+II-III+IV)						385	385	0	770	

## B) শুধৰনীৰ সংখ্যা

তালিকাৰ প্ৰকাৰ	তালিকাৰ চিনাক্তকৰণ	শুধৰনীৰ সংখ্যা
পৰিপূৰক 1	বিশেষ সংক্ষিপ্ত সংশোধন, 2026	4
পৰিপূৰক 2	অনবিচ্ছিন্ন সংশোধন 2026	2
	মুঠ	6

নিৰ্বাচক পঞ্জীয়ন বিষয়াৰ স্বাক্ষৰ

E-মৃত, S-স্থানান্তৰিত/ বাসস্থান পৰিবৰ্তন, R-প্ৰতিলিপি, M-নিখোজ, Q-অযোগ্য