



## ভোটাৰ তালিকা 2026 S03 অসম

বিধানসভা সমষ্টিৰ নম্বৰ, নাম আৰু সংৰক্ষণৰ স্থিতি : 4 - বাওঁখুংগ্ৰী (সাধাৰণ)		খণ্ড নং : 119																			
এই বিধানসভা সমষ্টিত কোন সংসদীয় সমষ্টিৰ অন্তৰ্গত তাৰ নম্বৰ, নাম আৰু সংৰক্ষণ স্থিতি : 1 - কোকৰাঝাৰ (অনুসূচিত জনজাতি)																					
1. সংশোধনৰ বিৱৰণ																					
সংশোধনৰ বছৰ	2026	তালিকাৰ চিনাক্তকৰণ																			
ভিত্তি তাৰিখ	01-04-2026	বিশেষ সংশোধন, 2026 চনৰ পূৰ্বৰ 2025 চনৰ মূল তালিকাৰ লগত থকা সংযোজন সমূহ একত্ৰিতকৰণ কৰা তালিকা।																			
সংশোধনৰ প্ৰকাৰ	বিশেষ সংশোধন 2026																				
প্ৰকাশনৰ তাৰিখ	23-03-2026																				
2. খণ্ড আৰু ভোটগ্ৰহন কেন্দ্ৰৰ বিৱৰণ																					
খণ্ডৰ অন্তৰ্গত এলেকা সমূহৰ নম্বৰ আৰু নাম																					
1-ডালোৱাবাৰী পাৰ্ট-২		<table border="1" style="width: 100%; border-collapse: collapse;"> <tr> <td>মূল চহৰ/গাওঁ</td> <td>: ডালোৱাবাৰী</td> </tr> <tr> <td>ৱাৰ্ড নং</td> <td>:</td> </tr> <tr> <td>ডাকঘৰ</td> <td>: কোকৰাঝাৰ</td> </tr> <tr> <td>পুলিচ থানা</td> <td>: কোকৰাঝাৰ থানা</td> </tr> <tr> <td>ব্লক</td> <td>: কোকৰাঝাৰ উন্নয়ন খণ্ড</td> </tr> <tr> <td>ৰাজহ চক্ৰ</td> <td>: কোকৰাঝাৰ ৰাজহ চক্ৰ</td> </tr> <tr> <td>জিলা</td> <td>: কোকৰাঝাৰ</td> </tr> <tr> <td>পিনকোড</td> <td>: 783370</td> </tr> </table>				মূল চহৰ/গাওঁ	: ডালোৱাবাৰী	ৱাৰ্ড নং	:	ডাকঘৰ	: কোকৰাঝাৰ	পুলিচ থানা	: কোকৰাঝাৰ থানা	ব্লক	: কোকৰাঝাৰ উন্নয়ন খণ্ড	ৰাজহ চক্ৰ	: কোকৰাঝাৰ ৰাজহ চক্ৰ	জিলা	: কোকৰাঝাৰ	পিনকোড	: 783370
মূল চহৰ/গাওঁ	: ডালোৱাবাৰী																				
ৱাৰ্ড নং	:																				
ডাকঘৰ	: কোকৰাঝাৰ																				
পুলিচ থানা	: কোকৰাঝাৰ থানা																				
ব্লক	: কোকৰাঝাৰ উন্নয়ন খণ্ড																				
ৰাজহ চক্ৰ	: কোকৰাঝাৰ ৰাজহ চক্ৰ																				
জিলা	: কোকৰাঝাৰ																				
পিনকোড	: 783370																				
3. ভোটগ্ৰহন কেন্দ্ৰৰ বিৱৰণ																					
ভোটগ্ৰহন কেন্দ্ৰৰ নম্বৰ আৰু নাম :		ভোটগ্ৰহন কেন্দ্ৰৰ প্ৰকাৰ (পুৰুষ/মহিলা/সাধাৰণ)		সাধাৰন																	
119 - 897-জ্যোতি আশ্ৰম এল.পি. স্কুল		খণ্ডৰ অন্তৰ্গত সহায়ক ভোটগ্ৰহন কেন্দ্ৰ		0																	
ভোটগ্ৰহন কেন্দ্ৰৰ ঠিকনা :		সংখ্যা :																			
897-জ্যোতি আশ্ৰম এলপী স্কুল, বাওঁ ফাল, দালোয়াবাৰী																					
4. ভোটাৰৰ সংখ্যা																					
আৰম্ভনি ক্ৰমিক নং	শেষ ক্ৰমিক নং	মুঠ ভোটাৰ																			
		পুৰুষ	মহিলা	৩য় লিঙ্গ	মুঠ																
1	550	246	280	0	526																

নিৰ্বাচক পঞ্জীয়ন বিষয়াৰ স্বাক্ষৰ

Nazri Naksha

Google Map View



Polling Station Building Front View

ভোটগ্ৰহন কেন্দ্ৰৰ সন্মুখৰ দৃশ্য



Cad View

Key MAP View

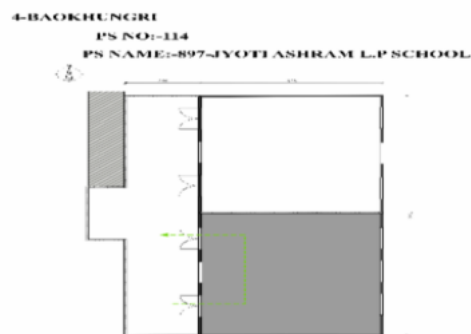
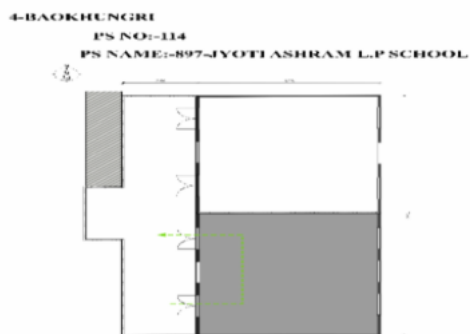



1 নাম : সূৰু মিজ স্বামীৰ নাম : মাংগ্ৰা মিজ ঘৰ নং : 10 বয়স : 53 লিঙ্গ : মহিলা	EEG0004978 ফটো উপলব্ধ	2 নাম : পূৰ্ণিমা তাতি পিতাৰ নাম : বাচ্চু তাতি ঘৰ নং : 10 বয়স : 24 লিঙ্গ : মহিলা	EEG0005009 ফটো উপলব্ধ	3 নাম : গোসাই তীকী পিতাৰ নাম : মাংগ্ৰা ঘৰ নং : 16 বয়স : 52 লিঙ্গ : পুৰুষ	HJL0011891 ফটো উপলব্ধ
4 নাম : সাহিত্তা তিকী পিতাৰ নাম : গোসাই তিকী ঘৰ নং : 16 বয়স : 26 লিঙ্গ : মহিলা	HJL0306092 ফটো উপলব্ধ	5 নাম : প্ৰবিন তিকী পিতাৰ নাম : গোসাই তিকী ঘৰ নং : 16 বয়স : 24 লিঙ্গ : পুৰুষ	HJL2203552 ফটো উপলব্ধ	E 6 নাম : চাৰিয়া কুজুৰ স্বামীৰ নাম : ভাৰুড়া ঘৰ নং : 19 বয়স : 72 লিঙ্গ : মহিলা	HJL0011892 ফটো উপলব্ধ
7 নাম : ইলীউস মিজ পিতাৰ নাম : সূৰ্য্য মিজ ঘৰ নং : 20 বয়স : 26 লিঙ্গ : পুৰুষ	HJL0324160 ফটো উপলব্ধ	8 নাম : ৰঞ্জিতা ব্ৰেশা স্বামীৰ নাম : ইলীউস মিজ ঘৰ নং : 20 বয়স : 24 লিঙ্গ : মহিলা	HJL1363316 ফটো উপলব্ধ	R 9 নাম : ৰঞ্জিত দাস পিতাৰ নাম : মদন ঘৰ নং : 26 বয়স : 62 লিঙ্গ : পুৰুষ	HJL1425714 ফটো উপলব্ধ
10 নাম : শিপ্রা দেবনাথ স্বামীৰ নাম : মুকুল দেবনাথ ঘৰ নং : 90 বয়স : 40 লিঙ্গ : মহিলা	HJL1363183 ফটো উপলব্ধ	11 নাম : ডালিমী ৰায় স্বামীৰ নাম : মানিক ৰায় ঘৰ নং : 90 বয়স : 35 লিঙ্গ : মহিলা	HJL1270151 ফটো উপলব্ধ	12 নাম : মানিক ৰায় পিতাৰ নাম : অনিল ঘৰ নং : 90এ বয়স : 49 লিঙ্গ : পুৰুষ	HJL1270617 ফটো উপলব্ধ
13 নাম : সিমন মিজ পিতাৰ নাম : সোমৰো মিজ ঘৰ নং : 111 বয়স : 29 লিঙ্গ : পুৰুষ	HJL0252445 ফটো উপলব্ধ	14 নাম : এপল বৰ্মন পিতাৰ নাম : ৰবি বৰ্মন ঘৰ নং : 113 বয়স : 21 লিঙ্গ : পুৰুষ	EEG0026310 ফটো উপলব্ধ	15 নাম : অৰ্জুন মিজ পিতাৰ নাম : জংলী মিজ ঘৰ নং : 119 বয়স : 35 লিঙ্গ : পুৰুষ	HJL3439176 ফটো উপলব্ধ
16 নাম : বিশাল সিং পিতাৰ নাম : ৰমেশ সিং ঘৰ নং : 117 বয়স : 21 লিঙ্গ : পুৰুষ	EEG0026229 ফটো উপলব্ধ	17 নাম : শংকৰ ৰায় পিতাৰ নাম : যামিনী ৰায় ঘৰ নং : 118 বয়স : 26 লিঙ্গ : পুৰুষ	HJL0629469 ফটো উপলব্ধ	18 নাম : লক্ষী দাস স্বামীৰ নাম : মাৰশেল বাৰা ঘৰ নং : 118 বয়স : 22 লিঙ্গ : মহিলা	EEG0004929 ফটো উপলব্ধ
19 নাম : সোমৰা মিজ পিতাৰ নাম : লেংগা মিজ ঘৰ নং : 119 বয়স : 55 লিঙ্গ : পুৰুষ	EEG0048645 ফটো উপলব্ধ	20 নাম : চাৰুবা উৰাও পিতাৰ নাম : লেঙা ঘৰ নং : 119 বয়স : 45 লিঙ্গ : পুৰুষ	HJL1368496 ফটো উপলব্ধ	21 নাম : লক্ষীমনী মিজ স্বামীৰ নাম : সোমৰা মিজ ঘৰ নং : 119 বয়স : 42 লিঙ্গ : মহিলা	HJL1368485 ফটো উপলব্ধ
22 নাম : বীনা উৰাও স্বামীৰ নাম : চাৰুবা ঘৰ নং : 119 বয়স : 39 লিঙ্গ : মহিলা	HJL1368509 ফটো উপলব্ধ	23 নাম : বিমল মীঞ্জ পিতাৰ নাম : সোমৰা মীঞ্জ ঘৰ নং : 119 বয়স : 35 লিঙ্গ : পুৰুষ	HJL1371591 ফটো উপলব্ধ	24 নাম : চৌধুৰী উৰাও পিতাৰ নাম : টৰকান উৰাও ঘৰ নং : 120 বয়স : 59 লিঙ্গ : পুৰুষ	EEG0048652 ফটো উপলব্ধ
25 নাম : শিবিকা উৰাও স্বামীৰ নাম : চৌধুৰী ঘৰ নং : 120 বয়স : 54 লিঙ্গ : মহিলা	HJL1368565 ফটো উপলব্ধ	26 নাম : ওমপ্ৰকাশ উৰাও পিতাৰ নাম : মথুৰা ঘৰ নং : 120 বয়স : 39 লিঙ্গ : পুৰুষ	HJL1368576 ফটো উপলব্ধ	27 নাম : শাকিয়া উৰাও পিতাৰ নাম : মিত্ৰ উৰাও ঘৰ নং : 120 বয়স : 33 লিঙ্গ : মহিলা	EEG0049759 ফটো উপলব্ধ
28 নাম : নমিতা উৰাও স্বামীৰ নাম : ওমপ্ৰকাশ উৰাও ঘৰ নং : 120 বয়স : 29 লিঙ্গ : মহিলা	HJL0591081 ফটো উপলব্ধ	29 নাম : জাহ্মিন কুজুৰ পিতাৰ নাম : চৌধুৰী কুজুৰ ঘৰ নং : 120 বয়স : 26 লিঙ্গ : মহিলা	HJL0255695 ফটো উপলব্ধ	30 নাম : জাসমিৰা কুজুৰ পিতাৰ নাম : চৌধুৰী কুজুৰ ঘৰ নং : 120 বয়স : 25 লিঙ্গ : মহিলা	HJL0506972 ফটো উপলব্ধ



31 নাম : লাদ্ৰো বাৰাইক পিতাৰ নাম: বাসুদেব ঘৰ নং : ১২৬ বয়স : 42 লিঙ্গ : পুৰুষ	HJL1371660 ফটো উপলব্ধ	32 নাম : বেলাৰাণি বৰৈক পিতাৰ নাম: আনৰুদ্ধ বৰৈক ঘৰ নং : 126 বয়স : 22 লিঙ্গ : মহিলা	HJL2225308 ফটো উপলব্ধ	33 নাম : সমাৰী ভগুত স্বামীৰ নাম: পিতু ঘৰ নং : ১২৭ বয়স : 46 লিঙ্গ : মহিলা	HJL1429738 ফটো উপলব্ধ
34 নাম : ভাগমনি টপ্পো স্বামীৰ নাম: সিবু টপ্পো ঘৰ নং : ১৩৫ বয়স : 34 লিঙ্গ : মহিলা	HJL2155671 ফটো উপলব্ধ	35 নাম : সঞ্জনা টিৰকী পিতাৰ নাম: চুমু টিৰকী ঘৰ নং : 151 ক বয়স : 21 লিঙ্গ : মহিলা	HJL2204824 ফটো উপলব্ধ	36 নাম : সন্দীপ তিকী পিতাৰ নাম: চুমু তিকী ঘৰ নং : 151 ক বয়স : 20 লিঙ্গ : পুৰুষ	EEG0002816 ফটো উপলব্ধ
37 নাম : চুমু তিকী পিতাৰ নাম: সূৰ্যা তিকী ঘৰ নং : ১৫১ ক বয়স : 46 লিঙ্গ : পুৰুষ	HJL0235242 ফটো উপলব্ধ	38 নাম : পুনী তিকী স্বামীৰ নাম: চুমু তিকী ঘৰ নং : ১৫১ ক বয়স : 41 লিঙ্গ : মহিলা	HJL0335430 ফটো উপলব্ধ	39 নাম : দিনো তিকী স্বামীৰ নাম: গোসাই ঘৰ নং : ১৫১ ক বয়স : 45 লিঙ্গ : মহিলা	HJL0011953 ফটো উপলব্ধ
40 নাম : প্ৰতিমা লোহাৰ স্বামীৰ নাম: অমৃত টপ্পো ঘৰ নং : ১৫৭ বয়স : 32 লিঙ্গ : মহিলা	HJL0629360 ফটো উপলব্ধ	41 নাম : জোহান টপ্পো পিতাৰ নাম: সুৰাশ টপ্পো ১ ঘৰ নং : ১৫৭ বয়স : 27 লিঙ্গ : পুৰুষ	HJL0630715 ফটো উপলব্ধ	42 নাম : পুছুংগী কুজুৰ স্বামীৰ নাম: এতৌৰা ঘৰ নং : ১৫৭ বয়স : ৩৭ লিঙ্গ : মহিলা	HJL1430882 ফটো উপলব্ধ
43 নাম : ইলিয়ানী বেক পিতাৰ নাম: দিনেশ ঘৰ নং : ১৬০ বয়স : 32 লিঙ্গ : মহিলা	HJL1430973 ফটো উপলব্ধ	44 নাম : সালমি কুজুৰ পিতাৰ নাম: বাবুলী কুজুৰ ঘৰ নং : ১৬০ বয়স : 26 লিঙ্গ : মহিলা	HJL0630749 ফটো উপলব্ধ	45 নাম : অনীতা ভৌমিক স্বামীৰ নাম: কিশান মুণ্ডা ঘৰ নং : 160 বয়স : 26 লিঙ্গ : মহিলা	HJL0604009 ফটো উপলব্ধ
46 নাম : নগেন্দ্ৰ বৰ্মন পিতাৰ নাম: হৰেন্দ্ৰ ঘৰ নং : ১৬১ বয়স : 77 লিঙ্গ : পুৰুষ	HJL1430995 ফটো উপলব্ধ	47 নাম : জ্যোত্স্না বৰ্মন স্বামীৰ নাম: নগেন্দ্ৰ ঘৰ নং : ১৬১ বয়স : 73 লিঙ্গ : মহিলা	HJL1431001 ফটো উপলব্ধ	48 নাম : খগেন্দ্ৰ বৰ্মন পিতাৰ নাম: নগেন্দ্ৰ ঘৰ নং : ১৬১ বয়স : 49 লিঙ্গ : পুৰুষ	HJL1431012 ফটো উপলব্ধ
49 নাম : মহেন্দ্ৰ বৰ্মন পিতাৰ নাম: নগেন্দ্ৰ ঘৰ নং : ১৬১ বয়স : 45 লিঙ্গ : পুৰুষ	HJL1431034 ফটো উপলব্ধ	50 নাম : দ্ৰৌপদী বৰ্মন স্বামীৰ নাম: খগেন্দ্ৰ ঘৰ নং : ১৬১ বয়স : 42 লিঙ্গ : মহিলা	HJL1431023 ফটো উপলব্ধ	51 নাম : উপেন্দ্ৰ বৰ্মন পিতাৰ নাম: নগেন্দ্ৰ ঘৰ নং : ১৬১ বয়স : 37 লিঙ্গ : পুৰুষ	HJL1431045 ফটো উপলব্ধ
52 নাম : বুলী বৰ্মন স্বামীৰ নাম: মহেন্দ্ৰ বৰ্মন ঘৰ নং : ১৬১ বয়স : 32 লিঙ্গ : মহিলা	HJL0048587 ফটো উপলব্ধ	53 নাম : দীপক বৰ্মন পিতাৰ নাম: নগেন্দ্ৰ বৰ্মন ঘৰ নং : 161 বয়স : 26 লিঙ্গ : পুৰুষ	HJL0629378 ফটো উপলব্ধ	54 নাম : মাম্পি বৰ্মন পিতাৰ নাম: নগেন্দ্ৰ বৰ্মন ঘৰ নং : 161 বয়স : 26 লিঙ্গ : মহিলা	HJL0324152 ফটো উপলব্ধ
55 নাম : ভবেন্দ্ৰ বৰ্মন পিতাৰ নাম: ললিত ঘৰ নং : ১৬২ বয়স : 59 লিঙ্গ : পুৰুষ	HJL1431056 ফটো উপলব্ধ	56 নাম : ৰহিলা বৰ্মন স্বামীৰ নাম: ভবেন্দ্ৰ ঘৰ নং : ১৬২ বয়স : 55 লিঙ্গ : মহিলা	HJL1431067 ফটো উপলব্ধ	57 নাম : কৌশল্যা মিঞ্জ পিতাৰ নাম: ভবেন্দ্ৰ ঘৰ নং : ১৬২ বয়স : 37 লিঙ্গ : মহিলা	HJL1431078 ফটো উপলব্ধ
58 নাম : যোগেশ বৰ্মন পিতাৰ নাম: ভবেন্দ্ৰ বৰ্মন ঘৰ নং : ১৬২ বয়স : 34 লিঙ্গ : পুৰুষ	HJL0048918 ফটো উপলব্ধ	59 নাম : কুঞ্জলতা ৰায় স্বামীৰ নাম: যোগেশ বৰ্মন ঘৰ নং : ১৬২ বয়স : 28 লিঙ্গ : মহিলা	HJL0234831 ফটো উপলব্ধ	60 নাম : ৰবি বৰ্মন পিতাৰ নাম: ললিত ঘৰ নং : ১৬৩ বয়স : 54 লিঙ্গ : পুৰুষ	HJL1431089 ফটো উপলব্ধ



61 নাম : সনিমা বৰ্মান স্বামীৰ নাম: ৰবি ঘৰ নং : ১৬৩ বয়স : 50 লিঙ্গ : মহিলা	HJL1431090 ফটো উপলব্ধ	62 নাম : নাৰায়ন বৰ্মন পিতাৰ নাম: ৰবি বৰ্মন ঘৰ নং : ১৬৩ বয়স : 26 লিঙ্গ : পুৰুষ	HJL0306001 ফটো উপলব্ধ	63 নাম : বিজুলী বৰ্মন স্বামীৰ নাম: নাৰায়ন বৰ্মন ঘৰ নং : 163 বয়স : 26 লিঙ্গ : মহিলা	HJL0601872 ফটো উপলব্ধ
64 নাম : জিপুল বৰ্মন পিতাৰ নাম: ৰবি বৰ্মন ঘৰ নং : 163 বয়স : 25 লিঙ্গ : পুৰুষ	HJL0599407 ফটো উপলব্ধ	65 নাম : পিংকি বৰ্মন পিতাৰ নাম: ৰবি বৰ্মন ঘৰ নং : 163 বয়স : 24 লিঙ্গ : মহিলা	HJL0599381 ফটো উপলব্ধ	66 নাম : সুকলতা বৰ্মন স্বামীৰ নাম: জিপুল বৰ্মন ঘৰ নং : 163 বয়স : 22 লিঙ্গ : মহিলা	HJL1293687 ফটো উপলব্ধ
67 নাম : কংস বৰ্মন পিতাৰ নাম: হৰেন্দ্ৰ ঘৰ নং : ১৬৪ বয়স : 45 লিঙ্গ : পুৰুষ	HJL1431114 ফটো উপলব্ধ	68 নাম : যমুনা বৰ্মন স্বামীৰ নাম: কংস বৰ্মন ঘৰ নং : ১৬৪ বয়স : 35 লিঙ্গ : মহিলা	HJL1431147 ফটো উপলব্ধ	69 নাম : মালা বৰ্মন পিতাৰ নাম: হৰেন্দ্ৰ বৰ্মন ঘৰ নং : ১৬৪ বয়স : 34 লিঙ্গ : মহিলা	HJL1431125 ফটো উপলব্ধ
70 নাম : দিপালী সিংহ স্বামীৰ নাম: বাপ্পী বৰ্মন ঘৰ নং : 164 বয়স : 34 লিঙ্গ : মহিলা	HJL2244127 ফটো উপলব্ধ	71 নাম : বাপ্পী বৰ্মন পিতাৰ নাম: হৰেন্দ্ৰ বৰ্মন ঘৰ নং : ১৬৪ বয়স : 31 লিঙ্গ : পুৰুষ	HJL1431136 ফটো উপলব্ধ	72 নাম : জগদীশ একা পিতাৰ নাম: কিনু একা ঘৰ নং : ১৬৫ বয়স : 61 লিঙ্গ : পুৰুষ	HJL1431158 ফটো উপলব্ধ
73 নাম : দ্বীনেশ একা পিতাৰ নাম: কিনু ঘৰ নং : ১৬৫ বয়স : 54 লিঙ্গ : পুৰুষ	HJL1431181 ফটো উপলব্ধ	74 নাম : সহৰলিয়া একা স্বামীৰ নাম: দ্বীনেশ ঘৰ নং : ১৬৫ বয়স : 49 লিঙ্গ : মহিলা	HJL1431192 ফটো উপলব্ধ	75 নাম : মিনা একা পিতাৰ নাম: জগদীশ একা ঘৰ নং : ১৬৫ বয়স : 44 লিঙ্গ : মহিলা	HJL1431170 ফটো উপলব্ধ
76 নাম : সখিতা একা পিতাৰ নাম: জগদীশ একা ঘৰ নং : ১৬৫ বয়স : 35 লিঙ্গ : মহিলা	HJL1431205 ফটো উপলব্ধ	77 নাম : শিলবীনা একা পিতাৰ নাম: দিনেশ একা ঘৰ নং : ১৬৫ বয়স : 26 লিঙ্গ : মহিলা	HJL0234492 ফটো উপলব্ধ	78 নাম : শিলা একা পিতাৰ নাম: দ্বীনেশ একা ঘৰ নং : ১৬৫ বয়স : 23 লিঙ্গ : মহিলা	HJL1363258 ফটো উপলব্ধ
79 নাম : নাহিয়াৰী বেক স্বামীৰ নাম: সুৰেশ ঘৰ নং : ১৬৬ বয়স : 57 লিঙ্গ : মহিলা	HJL1431227 ফটো উপলব্ধ	80 নাম : কাইয়ো বেক পিতাৰ নাম: সুৰেশ ঘৰ নং : ১৬৬ বয়স : 51 লিঙ্গ : মহিলা	HJL1431238 ফটো উপলব্ধ	81 নাম : বান্ধু উৰাও পিতাৰ নাম: মিলিটাৰী উৰাও ঘৰ নং : ১৬৬ বয়স : 46 লিঙ্গ : পুৰুষ	HJL0333260 ফটো উপলব্ধ
82 নাম : সাধনী বেক পিতাৰ নাম: সুৰেশ ঘৰ নং : ১৬৬ বয়স : 37 লিঙ্গ : মহিলা	HJL1431249 ফটো উপলব্ধ	83 নাম : সমীৰ বেক পিতাৰ নাম: সুৰেশ বেক ঘৰ নং : ১৬৬ বয়স : 30 লিঙ্গ : পুৰুষ	HJL0011956 ফটো উপলব্ধ	84 নাম : আমিৰ বেক পিতাৰ নাম: সুৰেশ বেক ঘৰ নং : ১৬৬ বয়স : 27 লিঙ্গ : পুৰুষ	HJL0273706 ফটো উপলব্ধ
85 নাম : সুৰপিনা গুড়ীয়া স্বামীৰ নাম: সত্যেন বেক ঘৰ নং : ১৬৬ বয়স : 26 লিঙ্গ : মহিলা	HJL0331934 ফটো উপলব্ধ	86 নাম : সত্যেন বেক পিতাৰ নাম: সুৰেশ বেক ঘৰ নং : ১৬৬ বয়স : 25 লিঙ্গ : পুৰুষ	HJL0324020 ফটো উপলব্ধ	87 নাম : দীনেশ বেক পিতাৰ নাম: পানীৰাম বেক ঘৰ নং : 167 বয়স : 55 লিঙ্গ : পুৰুষ	EEG0048660 ফটো উপলব্ধ
88 নাম : বীনা বেক স্বামীৰ নাম: দিনেশ বেক ঘৰ নং : ১৬৭ বয়স : 46 লিঙ্গ : মহিলা	HJL1431261 ফটো উপলব্ধ	89 নাম : বৰাজ বেক পিতাৰ নাম: দিনেশ বেক ঘৰ নং : ১৬৭ বয়স : 27 লিঙ্গ : পুৰুষ	HJL0234781 ফটো উপলব্ধ	90 নাম : ৰুমী বেক পিতাৰ নাম: দিনেশ বেক ঘৰ নং : ১৬৭ বয়স : 25 লিঙ্গ : মহিলা	HJL0331561 ফটো উপলব্ধ



91 নাম : ৰূপালি বেক পিতাৰ নাম: দ্বীনেশ বেক ঘৰ নং : ১৬৭ বয়স : 24 লিঙ্গ : মহিলা	HJL1363225 ফটো উপলব্ধ	92 নাম : ৰূপেশ বেক পিতাৰ নাম: পানীৰাম ঘৰ নং : ১৬৮ বয়স : 56 লিঙ্গ : পুৰুষ	HJL1431272 ফটো উপলব্ধ	93 নাম : মুনী বেক স্বামীৰ নাম: ৰূপেশ ঘৰ নং : ১৬৮ বয়স : 51 লিঙ্গ : মহিলা	HJL1431283 ফটো উপলব্ধ
94 নাম : প্ৰভা খাখা স্বামীৰ নাম: বস্কো বেক ঘৰ নং : ১৬৮ বয়স : 33 লিঙ্গ : মহিলা	HJL1221837 ফটো উপলব্ধ	95 নাম : ৰাজকাৰ বেক পিতাৰ নাম: ৰূপেশ বেক ঘৰ নং : ১৬৮ বয়স : 32 লিঙ্গ : পুৰুষ	HJL1431294 ফটো উপলব্ধ	96 নাম : অনীতা বেক পিতাৰ নাম: ৰূপেশ বেক ঘৰ নং : ১৬৮ বয়স : 31 লিঙ্গ : মহিলা	HJL0011958 ফটো উপলব্ধ
97 নাম : বস্কো বেক পিতাৰ নাম: ৰূপেশ বেক ঘৰ নং : ১৬৮ বয়স : 28 লিঙ্গ : পুৰুষ	HJL0235135 ফটো উপলব্ধ	98 নাম : শুনিতা বেক পিতাৰ নাম: ৰূপেশ বেক ঘৰ নং : ১৬৮ বয়স : 27 লিঙ্গ : মহিলা	HJL0274159 ফটো উপলব্ধ	99 নাম : ৰমেশ সিং পিতাৰ নাম: বিশ্বনাথ সিং ঘৰ নং : ১৭০ বয়স : 61 লিঙ্গ : পুৰুষ	HJL1370247 ফটো উপলব্ধ
100 নাম : পুনাং সিং স্বামীৰ নাম: ৰমেশ ঘৰ নং : ১৭০ বয়স : 57 লিঙ্গ : মহিলা	HJL1370258 ফটো উপলব্ধ	101 নাম : ঠুপি মাধুৱা পিতাৰ নাম: গান্ধৰু মাধুৱা ঘৰ নং : ১৭০ বয়স : 57 লিঙ্গ : পুৰুষ	HJL1431307 ফটো উপলব্ধ	102 নাম : নমিতা টোপ্পো স্বামীৰ নাম: ঠুপি মাধুৱা ঘৰ নং : ১৭০ বয়স : 54 লিঙ্গ : মহিলা	HJL1431318 ফটো উপলব্ধ
103 নাম : ৰশ্মি টোপ্পো স্বামীৰ নাম: মাইকেল ঘৰ নং : ১৭০ বয়স : 31 লিঙ্গ : মহিলা	HJL1434248 ফটো উপলব্ধ	104 নাম : সাৱান সিং পিতাৰ নাম: ৰমেশ সিং ঘৰ নং : ১৭০ বয়স : 31 লিঙ্গ : পুৰুষ	HJL0275289 ফটো উপলব্ধ	105 নাম : আমতী সিং স্বামীৰ নাম: সাৱান সিং ঘৰ নং : ১৭০ বয়স : 30 লিঙ্গ : মহিলা	HJL0275297 ফটো উপলব্ধ
106 নাম : মন্দাৰ সিং পিতাৰ নাম: ৰমেশ সিং ঘৰ নং : ১৭০ বয়স : 28 লিঙ্গ : পুৰুষ	HJL0629428 ফটো উপলব্ধ	107 নাম : পুলমোনী সিং স্বামীৰ নাম: বিশ্বনাথ ঘৰ নং : ১৭১ বয়স : 81 লিঙ্গ : মহিলা	HJL1370270 ফটো উপলব্ধ	108 নাম : সুখ্ৰমন্ডী গৌড় স্বামীৰ নাম: হীৰালাল ঘৰ নং : ১৭১ বয়স : 59 লিঙ্গ : মহিলা	HJL1431341 ফটো উপলব্ধ
109 নাম : সোণীয়া গৌৰ পিতাৰ নাম: হীৰালাল ঘৰ নং : ১৭১ বয়স : 32 লিঙ্গ : পুৰুষ	HJL1434259 ফটো উপলব্ধ	110 নাম : শুমি গৌড় স্বামীৰ নাম: সোণীয়া গৌড় ঘৰ নং : ১৭১ বয়স : 27 লিঙ্গ : মহিলা	HJL0234120 ফটো উপলব্ধ	111 নাম : শনিৰাম গৌৰ মাতৃৰ নাম: সুখমন্ডী গৌৰ ঘৰ নং : ১৭১ বয়স : 26 লিঙ্গ : পুৰুষ	HJL0629451 ফটো উপলব্ধ
112 নাম : নাৰায়ন দেবনাথ পিতাৰ নাম: কৃষ্ণ ঘৰ নং : ১৭২ বয়স : 37 লিঙ্গ : পুৰুষ	HJL1431385 ফটো উপলব্ধ	113 নাম : লক্ষন সিং পিতাৰ নাম: বাসুদেব ঘৰ নং : ১৭৩ বয়স : 60 লিঙ্গ : পুৰুষ	HJL1431432 ফটো উপলব্ধ	114 নাম : সিৰিল বেষ্টা পিতাৰ নাম: জিতু বেষ্টা ঘৰ নং : ১৭৩ বয়স : 52 লিঙ্গ : পুৰুষ	HJL0331504 ফটো উপলব্ধ
115 নাম : সুৰজ সিং পিতাৰ নাম: বাসুদেব ঘৰ নং : ১৭৩ বয়স : 51 লিঙ্গ : পুৰুষ	HJL1431410 ফটো উপলব্ধ	116 নাম : গুঞ্জৰী সিং স্বামীৰ নাম: লক্ষন ঘৰ নং : ১৭৩ বয়স : 49 লিঙ্গ : মহিলা	HJL1431443 ফটো উপলব্ধ	117 নাম : সান্ধা সিং স্বামীৰ নাম: সুৰজ ঘৰ নং : ১৭৩ বয়স : 44 লিঙ্গ : মহিলা	HJL1431421 ফটো উপলব্ধ
118 নাম : সমাৰী সিং পিতাৰ নাম: বাসুদেব ঘৰ নং : ১৭৩ বয়স : 43 লিঙ্গ : মহিলা	HJL1431454 ফটো উপলব্ধ	119 নাম : সাৰিনা বেষ্টা স্বামীৰ নাম: সিৰিল বেষ্টা ঘৰ নং : ১৭৩ বয়স : 43 লিঙ্গ : মহিলা	HJL0324210 ফটো উপলব্ধ	120 নাম : সুধা সিং পিতাৰ নাম: লক্ষন সিং ঘৰ নং : ১৭৩ বয়স : 31 লিঙ্গ : পুৰুষ	HJL0235473 ফটো উপলব্ধ



121 নাম : বিষ্ণু লাকৰা পিতাৰ নাম: ইন্দ্ৰ লাকৰা ঘৰ নং : ১৭৩ বয়স : 28 লিঙ্গ : পুৰুষ	HJL0331611 ফটো উপলব্ধ	122 নাম : কাৰ্গিল উৰাও পিতাৰ নাম: গিজু উৰাও ঘৰ নং : 173 বয়স : 28 লিঙ্গ : পুৰুষ	EEG0026351 ফটো উপলব্ধ	123 নাম : জসিলা নাগ লাক্ৰা স্বামীৰ নাম: বিষ্ণু লাক্ৰা ঘৰ নং : 173 বয়স : 26 লিঙ্গ : মহিলা	EEG0026278 ফটো উপলব্ধ
124 নাম : কুশ সিং পিতাৰ নাম: লখন সিং ঘৰ নং : ১৭৩ বয়স : 25 লিঙ্গ : পুৰুষ	HJL1363241 ফটো উপলব্ধ	125 নাম : মঙ্গল সিং পিতাৰ নাম: লক্ষন সিং ঘৰ নং : 173 বয়স : 21 লিঙ্গ : পুৰুষ	EEG0026146 ফটো উপলব্ধ	126 নাম : হাকিম লাক্ৰা পিতাৰ নাম: সুৰেন ঘৰ নং : ১৭৬ বয়স : 41 লিঙ্গ : পুৰুষ	HJL1370509 ফটো উপলব্ধ
127 নাম : পিতী লাক্ৰা স্বামীৰ নাম: হাকিম লাক্ৰা ঘৰ নং : ১৭৬ বয়স : 37 লিঙ্গ : মহিলা	HJL2155717 ফটো উপলব্ধ	128 নাম : উকিল ৰায় পিতাৰ নাম: গাজন ঘৰ নং : ১৭৮ বয়স : 73 লিঙ্গ : পুৰুষ	HJL1431465 ফটো উপলব্ধ	129 নাম : বাসন্তী ৰায় স্বামীৰ নাম: উকিল ঘৰ নং : ১৭৮ বয়স : 69 লিঙ্গ : মহিলা	HJL1431476 ফটো উপলব্ধ
130 নাম : বাবলু ৰায় পিতাৰ নাম: উকিল ঘৰ নং : ১৭৮ বয়স : 41 লিঙ্গ : পুৰুষ	HJL1431487 ফটো উপলব্ধ	131 নাম : বুলবুলী ৰায় স্বামীৰ নাম: বাবলু ঘৰ নং : ১৭৮ বয়স : 39 লিঙ্গ : মহিলা	HJL1431498 ফটো উপলব্ধ	132 নাম : কাজল ৰায় পিতাৰ নাম: উকিল ঘৰ নং : ১৭৮ বয়স : 38 লিঙ্গ : পুৰুষ	HJL1431501 ফটো উপলব্ধ
133 নাম : নমীতা ৰায় স্বামীৰ নাম: কাজল ঘৰ নং : ১৭৮ বয়স : 37 লিঙ্গ : মহিলা	HJL1431512 ফটো উপলব্ধ	134 নাম : গিজু উৰাও পিতাৰ নাম: মান্দ্রা ঘৰ নং : ১৮০ বয়স : 63 লিঙ্গ : পুৰুষ	HJL1431523 ফটো উপলব্ধ	135 নাম : বিলাচু উৰাও পিতাৰ নাম: বুদা উৰাও ঘৰ নং : ১৮০ বয়স : 60 লিঙ্গ : পুৰুষ	HJL0331942 ফটো উপলব্ধ
136 নাম : ৰশ্মি উৰাও স্বামীৰ নাম: বিলাচু উৰাও ঘৰ নং : ১৮০ বয়স : 56 লিঙ্গ : মহিলা	HJL0331900 ফটো উপলব্ধ	137 নাম : গলাপি মিঞ্জ স্বামীৰ নাম: সূৰ্য্য মি ঘৰ নং : ১৮০ বয়স : 55 লিঙ্গ : মহিলা	HJL0234211 ফটো উপলব্ধ	138 নাম : পুছংগী উৰাও স্বামীৰ নাম: গিজু ঘৰ নং : ১৮০ বয়স : 54 লিঙ্গ : মহিলা	HJL1431534 ফটো উপলব্ধ
139 নাম : সূৰ্য্য মিঞ্জ পিতাৰ নাম: এতোৱা মিঞ্জ ঘৰ নং : ১৮০ বয়স : 54 লিঙ্গ : পুৰুষ	HJL0235283 ফটো উপলব্ধ	140 নাম : চাৰোৱা মিঞ্জ পিতাৰ নাম: এতোৱা মিঞ্জ ঘৰ নং : ১৮০ বয়স : 52 লিঙ্গ : পুৰুষ	HJL0235184 ফটো উপলব্ধ	141 নাম : বাস্বাও মিঞ্জ স্বামীৰ নাম: আতোৱা মিন্জ ঘৰ নং : ১৮০ বয়স : 41 লিঙ্গ : মহিলা	HJL0234401 ফটো উপলব্ধ
142 নাম : মিৰজু মিঞ্জ পিতাৰ নাম: এতোৱা মিঞ্জ ঘৰ নং : ১৮০ বয়স : 35 লিঙ্গ : পুৰুষ	HJL0235150 ফটো উপলব্ধ	143 নাম : চান্দনী উৰাও স্বামীৰ নাম: ৰাজীৱ উৰাও ঘৰ নং : 180 বয়স : 33 লিঙ্গ : মহিলা	EEG0026419 ফটো উপলব্ধ	144 নাম : ৰাজীৱ উৰাও পিতাৰ নাম: গিজু উৰাও ঘৰ নং : ১৮০ বয়স : 30 লিঙ্গ : পুৰুষ	HJL0057695 ফটো উপলব্ধ
145 নাম : ৰাজেশ উৰাও পিতাৰ নাম: গিজু উৰাও ঘৰ নং : ১৮০ বয়স : 30 লিঙ্গ : পুৰুষ	HJL0011959 ফটো উপলব্ধ	146 নাম : মেনো উৰাও পিতাৰ নাম: গিজু উৰাও ঘৰ নং : 180 বয়স : 26 লিঙ্গ : মহিলা	HJL1131309 ফটো উপলব্ধ	147 নাম : ৰুশিলা উৰাও পিতাৰ নাম: বিলাচু উৰাও ঘৰ নং : 180 বয়স : 23 লিঙ্গ : মহিলা	HJL2203537 ফটো উপলব্ধ
148 নাম : ছটে উৰাও পিতাৰ নাম: গিজু উৰাও ঘৰ নং : 180 বয়স : 21 লিঙ্গ : পুৰুষ	HJL2203602 ফটো উপলব্ধ	149 নাম : সোনামনী কুজুৰ পিতাৰ নাম: লখে ঘৰ নং : ১৮০ক বয়স : 38 লিঙ্গ : মহিলা	HJL0011960 ফটো উপলব্ধ	150 নাম : ঝাইয়ো উৰাও স্বামীৰ নাম: গোপাল উৰাও ঘৰ নং : ১৮১ বয়স : 49 লিঙ্গ : মহিলা	HJL1431603 ফটো উপলব্ধ



151 নাম : সহদেউ উৰাও পিতাৰ নাম: পান্দ্ৰা ঘৰ নং : ১৮১ বয়স : 45 লিঙ্গ : পুৰুষ	HJL1431578 ফটো উপলব্ধ	152 নাম : মনিকা উৰাও স্বামীৰ নাম: শান্তি ঘৰ নং : ১৮১ বয়স : 44 লিঙ্গ : মহিলা	HJL1431625 ফটো উপলব্ধ	153 নাম : বেৰো উৰাও স্বামীৰ নাম: সহদেউ ঘৰ নং : ১৮১ বয়স : 42 লিঙ্গ : মহিলা	HJL1431589 ফটো উপলব্ধ
154 নাম : বীৰেন উৰাও পিতাৰ নাম: পান্দ্ৰা ঘৰ নং : ১৮১ বয়স : 34 লিঙ্গ : পুৰুষ	HJL1434260 ফটো উপলব্ধ	155 নাম : ধীৰেন উৰাও পিতাৰ নাম: তেজেন উৰাও ঘৰ নং : ১৮১ বয়স : 33 লিঙ্গ : পুৰুষ	HJL0011961 ফটো উপলব্ধ	156 নাম : নিৰ্মল উৰাও স্বামীৰ নাম: বীৰেন উৰাও ঘৰ নং : ১৮১ বয়স : 32 লিঙ্গ : মহিলা	HJL0011962 ফটো উপলব্ধ
157 নাম : সঞ্জয় উৰাও পিতাৰ নাম: মনিকা উৰাও ঘৰ নং : 181 বয়স : 28 লিঙ্গ : পুৰুষ	HJL2217545 ফটো উপলব্ধ	158 নাম : দুৰ্গা উৰাও পিতাৰ নাম: বাইয়ো উৰাও ঘৰ নং : 181 বয়স : 25 লিঙ্গ : পুৰুষ	HJL2217552 ফটো উপলব্ধ	159 নাম : কাৰ্তিক উৰাও পিতাৰ নাম: সহদেউ উৰাও ঘৰ নং : ১৮১ বয়স : 24 লিঙ্গ : পুৰুষ	HJL1364256 ফটো উপলব্ধ
160 নাম : কাৰ্তিনা উৰাও পিতাৰ নাম: সহদেউ উৰাও ঘৰ নং : ১৮১ বয়স : 22 লিঙ্গ : মহিলা	HJL1364223 ফটো উপলব্ধ	161 নাম : মিনা উৰাও স্বামীৰ নাম: দুৰ্গা উৰাও ঘৰ নং : 181 বয়স : 20 লিঙ্গ : মহিলা	EEG0004937 ফটো উপলব্ধ	162 নাম : পুসনি উৰাও পিতাৰ নাম: গোপাল উৰাও ঘৰ নং : 181 বয়স : 20 লিঙ্গ : মহিলা	EEG0004986 ফটো উপলব্ধ
163 নাম : লংগো বাৰা পিতাৰ নাম: বাৰিয় ঘৰ নং : ১৮২ বয়স : 72 লিঙ্গ : পুৰুষ	HJL1431636 ফটো উপলব্ধ	164 নাম : শালমী বাৰা স্বামীৰ নাম: লংগো ঘৰ নং : ১৮২ বয়স : 67 লিঙ্গ : মহিলা	HJL1431647 ফটো উপলব্ধ	165 নাম : বীৰসা বাৰা পিতাৰ নাম: লংগো ঘৰ নং : ১৮২ বয়স : 46 লিঙ্গ : পুৰুষ	HJL1431658 ফটো উপলব্ধ
166 নাম : তুফানী বাৰা স্বামীৰ নাম: বীৰসা ঘৰ নং : ১৮২ বয়স : 41 লিঙ্গ : মহিলা	HJL1431669 ফটো উপলব্ধ	167 নাম : লক্ষী গোৱাল স্বামীৰ নাম: শাশুন বাৰা ঘৰ নং : ১৮২ বয়স : 39 লিঙ্গ : মহিলা	HJL0058438 ফটো উপলব্ধ	168 নাম : ৰাহুল বাৰা পিতাৰ নাম: লাংগো বাৰা ঘৰ নং : ১৮২ বয়স : 35 লিঙ্গ : পুৰুষ	HJL0011963 ফটো উপলব্ধ
169 নাম : শাওন বাৰা পিতাৰ নাম: লংগো বাৰা ঘৰ নং : ১৮২ বয়স : 30 লিঙ্গ : পুৰুষ	HJL0058446 ফটো উপলব্ধ	170 নাম : মাৰ্সল বাৰা পিতাৰ নাম: লাংগো বাৰা ঘৰ নং : ১৮২ বয়স : 28 লিঙ্গ : পুৰুষ	HJL0058636 ফটো উপলব্ধ	171 নাম : কলেজটিকা কুজৰ স্বামীৰ নাম: ৰাহুল বাৰা ঘৰ নং : ১৮২ বয়স : 27 লিঙ্গ : মহিলা	HJL0058727 ফটো উপলব্ধ
172 নাম : প্ৰমিলা বাৰা পিতাৰ নাম: লংগো বাৰা ঘৰ নং : 182 বয়স : 22 লিঙ্গ : মহিলা	EEG0005041 ফটো উপলব্ধ	173 নাম : সোনাতন ঘোষ পিতাৰ নাম: দেবেশ্বৰ ঘৰ নং : ১৮৩ বয়স : 57 লিঙ্গ : পুৰুষ	HJL1431738 ফটো উপলব্ধ	E 174 নাম : মনো ঘোষ পিতাৰ নাম: দেবেশ্বৰ ঘৰ নং : ১৮৩ বয়স : 54 লিঙ্গ : পুৰুষ	HJL1431681 ফটো উপলব্ধ
175 নাম : ইলিনা বৰাইক স্বামীৰ নাম: চতুৰ্ভূজ ঘৰ নং : ১৮৫ বয়স : 42 লিঙ্গ : মহিলা	HJL1431761 ফটো উপলব্ধ	176 নাম : ৰাহুল বৰাইক পিতাৰ নাম: চতুৰ্ভূজ বৰাইক ঘৰ নং : 185 বয়স : 23 লিঙ্গ : পুৰুষ	EEG0005058 ফটো উপলব্ধ	177 নাম : সঞ্জয় উৰাও পিতাৰ নাম: ৰাতিয়া উৰাও ঘৰ নং : 185 ক বয়স : 36 লিঙ্গ : পুৰুষ	EEG0049841 ফটো উপলব্ধ
178 নাম : লখে কুজৰ পিতাৰ নাম: মাংৰা ঘৰ নং : ১৮৫ক বয়স : 83 লিঙ্গ : মহিলা	HJL0011964 ফটো উপলব্ধ	179 নাম : দুখিনী কুজৰ পিতাৰ নাম: লখে ঘৰ নং : ১৮৫ক বয়স : 37 লিঙ্গ : মহিলা	HJL0011965 ফটো উপলব্ধ	180 নাম : মাংগা কুজৰ পিতাৰ নাম: জিতু ঘৰ নং : ১৮৭ বয়স : 52 লিঙ্গ : পুৰুষ	HJL1431783 ফটো উপলব্ধ



181 নাম : বাশী কুজৰ স্বামীৰ নাম : মাংগা ঘৰ নং : ১৮৭ বয়স : 47 লিঙ্গ : মহিলা	HJL1431794 ফটো উপলব্ধ	182 নাম : ৰোহিত কুজৰ পিতাৰ নাম : মাংগা কুজৰ ঘৰ নং : 187 বয়স : 25 লিঙ্গ : পুৰুষ	HJL0500322 ফটো উপলব্ধ	183 নাম : ৰহিত কুজৰ পিতাৰ নাম : মাংগা কুজৰ ঘৰ নং : 187 বয়স : 24 লিঙ্গ : পুৰুষ	HJL0602151 ফটো উপলব্ধ
184 নাম : সান্তা সিং লাকৰা স্বামীৰ নাম : বাচ্চু সিং লাকৰা ঘৰ নং : ১৮৯ বয়স : 52 লিঙ্গ : মহিলা	HJL1431818 ফটো উপলব্ধ	185 নাম : শুক্ৰ লাকৰা স্বামীৰ নাম : ৰামনাথ লাকৰা ঘৰ নং : ১৮৯ বয়স : 49 লিঙ্গ : মহিলা	HJL0011966 ফটো উপলব্ধ	186 নাম : স্টিফেন লাকৰা পিতাৰ নাম : চাৰোৱা ঘৰ নং : 189 বয়স : 47 লিঙ্গ : পুৰুষ	HJL1431829 ফটো উপলব্ধ
187 নাম : হীৰালাল লাকৰা অন্যান্য : ৰসিক লাল লাকৰা ঘৰ নং : ১৮৯ বয়স : 40 লিঙ্গ : পুৰুষ	HJL1431830 ফটো উপলব্ধ	188 নাম : পিলু লাক্ৰা পিতাৰ নাম : ৰামনাথ লাক্ৰা ঘৰ নং : ১৮৯ বয়স : 39 লিঙ্গ : পুৰুষ	HJL1431874 ফটো উপলব্ধ	189 নাম : অন্বিতা এক্ৰা অন্যান্য : হিৰালাল এক্ৰা ঘৰ নং : ১৮৯ বয়স : 36 লিঙ্গ : মহিলা	HJL1431841 ফটো উপলব্ধ
190 নাম : সিলবিনা লাক্ৰা মাতৃৰ নাম : সান্তা সিং লাকৰা ঘৰ নং : ১৮৯ বয়স : 36 লিঙ্গ : মহিলা	HJL1431852 ফটো উপলব্ধ	191 নাম : শুক্ৰমণি লাকৰা স্বামীৰ নাম : পিলু লাকৰা ঘৰ নং : ১৮৯ বয়স : 35 লিঙ্গ : মহিলা	HJL1431863 ফটো উপলব্ধ	192 নাম : জেৰেমী লাক্ৰা পিতাৰ নাম : ৰামনাথ লাক্ৰা ঘৰ নং : ১৮৯ বয়স : 31 লিঙ্গ : পুৰুষ	HJL0011967 ফটো উপলব্ধ
193 নাম : মেৰী মিষ্টিকা লাক্ৰা স্বামীৰ নাম : বাচ্চু লাক্ৰা ঘৰ নং : ১৮৯ বয়স : 28 লিঙ্গ : মহিলা	HJL0200857 ফটো উপলব্ধ	194 নাম : সাগৰ মাৰ্জ্জ লাক্ৰা পিতাৰ নাম : বাচ্চু সিং লাক্ৰা ঘৰ নং : ১৮৯ বয়স : 28 লিঙ্গ : পুৰুষ	HJL0200816 ফটো উপলব্ধ	195 নাম : পাচোলা লাকৰা মাতৃৰ নাম : শুক্ৰ লাকৰা ঘৰ নং : ১৮৯ বয়স : 27 লিঙ্গ : মহিলা	HJL0061309 ফটো উপলব্ধ
196 নাম : মনালিছা লাক্ৰা পিতাৰ নাম : বাচ্চু সিং লাক্ৰা ঘৰ নং : 189 বয়স : 25 লিঙ্গ : মহিলা	HJL0545939 ফটো উপলব্ধ	197 নাম : জাওৰ তীকী মাতৃৰ নাম : গান্দুলী ঘৰ নং : ১৮৯ক বয়স : 36 লিঙ্গ : মহিলা	HJL0011968 ফটো উপলব্ধ	198 নাম : সাবিত্ৰী তিকী স্বামীৰ নাম : বাওৰু তিকী ঘৰ নং : ১৮৯ক বয়স : 32 লিঙ্গ : মহিলা	HJL0011969 ফটো উপলব্ধ
199 নাম : ৰহিত মাধুবা পিতাৰ নাম : ঠুপি মাধুবা ঘৰ নং : 190 বয়স : 20 লিঙ্গ : পুৰুষ	EEG0004911 ফটো উপলব্ধ	200 নাম : এতোৱাৰী ভগত স্বামীৰ নাম : ধাৰ্মা ঘৰ নং : ১৯২ বয়স : 49 লিঙ্গ : মহিলা	HJL1431896 ফটো উপলব্ধ	201 নাম : গয়ন্দী ভগত স্বামীৰ নাম : ধাৰ্মা ঘৰ নং : ১৯২ বয়স : 49 লিঙ্গ : মহিলা	HJL1431909 ফটো উপলব্ধ
202 নাম : গাংগু ভগত পিতাৰ নাম : ওতোৱাৰী ঘৰ নং : ১৯২ বয়স : 36 লিঙ্গ : পুৰুষ	HJL0011970 ফটো উপলব্ধ	203 নাম : অৰ্জুন ভগত পিতাৰ নাম : এতোৱাৰী ভগত ঘৰ নং : ১৯২ বয়স : 33 লিঙ্গ : পুৰুষ	HJL0063586 ফটো উপলব্ধ	204 নাম : ৰুজন ভগত পিতাৰ নাম : ধাৰ্মা ভগত ঘৰ নং : 192 বয়স : 29 লিঙ্গ : পুৰুষ	HJL0521070 ফটো উপলব্ধ
205 নাম : মানিকা ভগত স্বামীৰ নাম : গাঙ্গু ভগত ঘৰ নং : ১৯২ বয়স : 27 লিঙ্গ : মহিলা	HJL0232892 ফটো উপলব্ধ	206 নাম : সাখি ভগত মাতৃৰ নাম : ধাৰ্মা ভগত ঘৰ নং : 192 বয়স : 25 লিঙ্গ : পুৰুষ	HJL0331983 ফটো উপলব্ধ	207 নাম : বিশ্বনাথ কুজৰ পিতাৰ নাম : বৰ্ণু কুজৰ ঘৰ নং : ১৯৩ বয়স : 64 লিঙ্গ : পুৰুষ	HJL0011972 ফটো উপলব্ধ
208 নাম : হীৰা কুজৰ পিতাৰ নাম : সাঁনিয়া ঘৰ নং : ১৯৩ বয়স : 59 লিঙ্গ : পুৰুষ	HJL1431910 ফটো উপলব্ধ	209 নাম : কালোটি কুজৰ স্বামীৰ নাম : হীৰা ঘৰ নং : ১৯৩ বয়স : 55 লিঙ্গ : মহিলা	HJL1431921 ফটো উপলব্ধ	210 নাম : অনুপা কুজৰ পিতাৰ নাম : হীৰা কুজৰ ঘৰ নং : ১৯৩ বয়স : 29 লিঙ্গ : মহিলা	HJL0011973 ফটো উপলব্ধ



211 নাম : বিপুল কুজৰ পিতাৰ নাম: হীৰী কুজুৰ ঘৰ নং : 193 বয়স : 27 লিঙ্গ : পুৰুষ	HJL1302926 ফটো উপলব্ধ	212 নাম : বিশ্বনাথ কুজুৰ পিতাৰ নাম: আগিনু ঘৰ নং : 195 বয়স : 57 লিঙ্গ : পুৰুষ	HJL1431976 ফটো উপলব্ধ	213 নাম : সুৰেশ সিং লাকৰা পিতাৰ নাম: চাৰোৱা ঘৰ নং : 195 বয়স : 55 লিঙ্গ : পুৰুষ	HJL1431954 ফটো উপলব্ধ
214 নাম : জিতী সিং লাকৰা স্বামীৰ নাম: সুৰেশ সিং লাকৰা ঘৰ নং : 195 বয়স : 52 লিঙ্গ : মহিলা	HJL1431965 ফটো উপলব্ধ	215 নাম : দিলিপ লাক্ৰা অন্যান্য: সুৰেশ সিং লাক্ৰা ঘৰ নং : 195 বয়স : 33 লিঙ্গ : পুৰুষ	HJL1431998 ফটো উপলব্ধ	216 নাম : প্ৰিজ লাকৰা পিতাৰ নাম: সুৰেশ সিং লাকৰা ঘৰ নং : 195 বয়স : 31 লিঙ্গ : পুৰুষ	HJL0064279 ফটো উপলব্ধ
217 নাম : সঞ্জয় লাক্ৰা পিতাৰ নাম: শুক্ৰা লাক্ৰা ঘৰ নং : 195 বয়স : 30 লিঙ্গ : পুৰুষ	HJL0064295 ফটো উপলব্ধ	218 নাম : এংপী লাক্ৰা স্বামীৰ নাম: প্ৰিন্স সিং লাকৰা ঘৰ নং : 195 বয়স : 30 লিঙ্গ : মহিলা	HJL0324244 ফটো উপলব্ধ	219 নাম : অমিত লাক্ৰা পিতাৰ নাম: সুৰেশ সিং লাক্ৰা ঘৰ নং : 195 বয়স : 29 লিঙ্গ : পুৰুষ	HJL0519926 ফটো উপলব্ধ
220 নাম : ৰেনকা লাক্ৰা স্বামীৰ নাম: সঞ্জয় লাক্ৰা ঘৰ নং : 195 বয়স : 29 লিঙ্গ : মহিলা	EEG0026252 ফটো উপলব্ধ	221 নাম : লোসী কুজুৰ পিতাৰ নাম: বিশ্বনাথ কুজুৰ ঘৰ নং : 195 বয়স : 28 লিঙ্গ : মহিলা	HJL0591099 ফটো উপলব্ধ	222 নাম : পঞ্চম লাক্ৰা পিতাৰ নাম: শুক্ৰা লাক্ৰা ঘৰ নং : 195 বয়স : 27 লিঙ্গ : পুৰুষ	HJL0064485 ফটো উপলব্ধ
223 নাম : ললিতা লাক্ৰা স্বামীৰ নাম: অমিত লাক্ৰা ঘৰ নং : 195 বয়স : 26 লিঙ্গ : মহিলা	EEG0061440 ফটো উপলব্ধ	224 নাম : জনাক লাক্ৰা পিতাৰ নাম: সুৰেশ সিং লাক্ৰা ঘৰ নং : 195 বয়স : 24 লিঙ্গ : পুৰুষ	EEG0004994 ফটো উপলব্ধ	225 নাম : মিনতি কুজুৰ পিতাৰ নাম: বিশ্বনাথ কুজুৰ ঘৰ নং : 195 বয়স : 23 লিঙ্গ : মহিলা	EEG0004960 ফটো উপলব্ধ
E 226 নাম : লুদ কুজুৰ পিতাৰ নাম: কান্দু ঘৰ নং : 196 বয়স : 55 লিঙ্গ : পুৰুষ	HJL1432004 ফটো উপলব্ধ	227 নাম : সুমিলা লাকৰা স্বামীৰ নাম: বাবুল কুজুৰ ঘৰ নং : 196 বয়স : 39 লিঙ্গ : মহিলা	HJL2159173 ফটো উপলব্ধ	228 নাম : বাবুল কুজুৰ পিতাৰ নাম: লুদু ঘৰ নং : 196 বয়স : 37 লিঙ্গ : পুৰুষ	HJL1432015 ফটো উপলব্ধ
229 নাম : নেলকো বাৰা পিতাৰ নাম: গন্দোলা ঘৰ নং : 196K বয়স : 59 লিঙ্গ : পুৰুষ	HJL1432026 ফটো উপলব্ধ	230 নাম : বীৰ তাতী পিতাৰ নাম: বাচ্চু ঘৰ নং : 196K বয়স : 51 লিঙ্গ : পুৰুষ	HJL1432037 ফটো উপলব্ধ	231 নাম : জেনিফা মাতৃৰ নাম: ৰমানি বাৰা ঘৰ নং : 196ক বয়স : 26 লিঙ্গ : মহিলা	HJL0234484 ফটো উপলব্ধ
232 নাম : ৰমনি বাৰা স্বামীৰ নাম: নেলকো ঘৰ নং : 196ক বয়স : 54 লিঙ্গ : মহিলা	HJL1432059 ফটো উপলব্ধ	233 নাম : মমিতা তাতী স্বামীৰ নাম: বীৰ ঘৰ নং : 196ক বয়স : 44 লিঙ্গ : মহিলা	HJL1432048 ফটো উপলব্ধ	234 নাম : নিদম ৰায় পিতাৰ নাম: ধোপা ঘৰ নং : 199 বয়স : 52 লিঙ্গ : পুৰুষ	HJL1432060 ফটো উপলব্ধ
235 নাম : সুকচৰন ৰায় পিতাৰ নাম: ধোপা ঘৰ নং : 199 বয়স : 50 লিঙ্গ : পুৰুষ	HJL1432093 ফটো উপলব্ধ	236 নাম : কুকিলা ৰায় স্বামীৰ নাম: নিদম ঘৰ নং : 199 বয়স : 49 লিঙ্গ : মহিলা	HJL1432082 ফটো উপলব্ধ	237 নাম : মমতা ৰায় স্বামীৰ নাম: সুকচৰন ঘৰ নং : 199 বয়স : 45 লিঙ্গ : মহিলা	HJL1432106 ফটো উপলব্ধ
238 নাম : মদন ৰায় পিতাৰ নাম: নিদম ৰায় ঘৰ নং : 199 বয়স : 26 লিঙ্গ : পুৰুষ	HJL0629527 ফটো উপলব্ধ	239 নাম : জয়ন্ত ৰায় পিতাৰ নাম: সুখচৰণ ৰায় ঘৰ নং : 199 বয়স : 24 লিঙ্গ : পুৰুষ	HJL1207505 ফটো উপলব্ধ	240 নাম : শুভজিৎ ৰায় পিতাৰ নাম: সুকচৰন ৰায় ঘৰ নং : 199 বয়স : 22 লিঙ্গ : পুৰুষ	HJL1363233 ফটো উপলব্ধ



241 নাম : যামিনী ৰায় পিতাৰ নাম: ধেপা ঘৰ নং : ১৯৮ বয়স : 57 লিঙ্গ : পুৰুষ	HJL1432117 ফটো উপলব্ধ	242 নাম : বাসন্তী ৰায় স্বামীৰ নাম: যামিনী ঘৰ নং : ১৯৮ বয়স : 53 লিঙ্গ : মহিলা	HJL1432128 ফটো উপলব্ধ	243 নাম : হলেশ্বৰ ৰায় পিতাৰ নাম: যামিনী ঘৰ নং : ১৯৮ বয়স : 37 লিঙ্গ : পুৰুষ	HJL1432139 ফটো উপলব্ধ
244 নাম : দিপালি ৰায় স্বামীৰ নাম: হলেশ্বৰ ৰায় ঘৰ নং : ১৯৮ বয়স : 29 লিঙ্গ : মহিলা	HJL2159048 ফটো উপলব্ধ	245 নাম : সোনা বালা ৰায় স্বামীৰ নাম: শংকৰ ৰায় ঘৰ নং : 198 বয়স : 26 লিঙ্গ : মহিলা	HJL0600908 ফটো উপলব্ধ	246 নাম : পিপুল ৰায় পিতাৰ নাম: দানেশ ৰায় ঘৰ নং : ১৯৮ বয়স : 23 লিঙ্গ : পুৰুষ	HJL1207109 ফটো উপলব্ধ
247 নাম : দীনেশ ৰায় পিতাৰ নাম: ধেপা ঘৰ নং : ১৯৮ বয়স : 45 লিঙ্গ : পুৰুষ	HJL1432140 ফটো উপলব্ধ	248 নাম : শিবানী ৰায় স্বামীৰ নাম: দীনেশ ঘৰ নং : ১৯৮ বয়স : 39 লিঙ্গ : মহিলা	HJL1432151 ফটো উপলব্ধ	249 নাম : সাবিত্ৰী শীল স্বামীৰ নাম: শশীমোহন ঘৰ নং : 71 বয়স : 71 লিঙ্গ : মহিলা	HJL1432173 ফটো উপলব্ধ
250 নাম : ৰমেন কুজুৰ পিতাৰ নাম: কিসুন ঘৰ নং : ১৯৯ বয়স : 51 লিঙ্গ : পুৰুষ	HJL1371308 ফটো উপলব্ধ	251 নাম : স্বৰস্বতী শীল স্বামীৰ নাম: শ্যামল ঘৰ নং : ১৯৯ বয়স : 43 লিঙ্গ : মহিলা	HJL1432184 ফটো উপলব্ধ	252 নাম : তৰন শীল পিতাৰ নাম: শ্যামল শীল ঘৰ নং : 199 বয়স : 23 লিঙ্গ : পুৰুষ	EEG0061465 ফটো উপলব্ধ
253 নাম : মায়ানী শীল স্বামীৰ নাম: কুন্ডু ঘৰ নং : ২০০ বয়স : 67 লিঙ্গ : মহিলা	HJL1432220 ফটো উপলব্ধ	254 নাম : গোবিন্দ শীল পিতাৰ নাম: কুন্ডু ঘৰ নং : ২০০ বয়স : 41 লিঙ্গ : পুৰুষ	HJL1432231 ফটো উপলব্ধ	255 নাম : বৰ্ণা ৰাণী শীল স্বামীৰ নাম: গোবিন্দ ঘৰ নং : ২০০ বয়স : 33 লিঙ্গ : মহিলা	HJL1432253 ফটো উপলব্ধ
256 নাম : পুসনী ৰায় স্বামীৰ নাম: মংলু ঘৰ নং : ২০১ বয়স : 49 লিঙ্গ : মহিলা	HJL1432275 ফটো উপলব্ধ	257 নাম : ৰেন ৰায় স্বামীৰ নাম: ৰমনী ঘৰ নং : ২০১ বয়স : 46 লিঙ্গ : মহিলা	HJL1432297 ফটো উপলব্ধ	258 নাম : নিতাই ৰায় পিতাৰ নাম: মংলু ৰায় ঘৰ নং : ২০১ বয়স : 36 লিঙ্গ : পুৰুষ	HJL2158896 ফটো উপলব্ধ
259 নাম : মালেন্দ্ৰা ৰায় পিতাৰ নাম: মংলু ৰায় ঘৰ নং : ২০১ বয়স : 23 লিঙ্গ : পুৰুষ	HJL1207539 ফটো উপলব্ধ	260 নাম : ফুলমনি ৰায় স্বামীৰ নাম: ফনী ঘৰ নং : ২০২ বয়স : 73 লিঙ্গ : মহিলা	HJL1432311 ফটো উপলব্ধ	261 নাম : তৰন ৰায় পিতাৰ নাম: ফনী ঘৰ নং : ২০২ বয়স : 44 লিঙ্গ : পুৰুষ	HJL1432322 ফটো উপলব্ধ
262 নাম : কান্তি ৰায় পিতাৰ নাম: ফনী ঘৰ নং : ২০২ বয়স : 37 লিঙ্গ : মহিলা	HJL1432333 ফটো উপলব্ধ	263 নাম : উষালা বৰ্মন স্বামীৰ নাম: তৰু ৰায় ঘৰ নং : ২০২ বয়স : 37 লিঙ্গ : মহিলা	HJL1435285 ফটো উপলব্ধ	264 নাম : ভদ্রেশ্বৰ ৰায় পিতাৰ নাম: ফনী ঘৰ নং : ২০২ বয়স : 31 লিঙ্গ : পুৰুষ	HJL1434271 ফটো উপলব্ধ
265 নাম : সুকো ৰায় স্বামীৰ নাম: ভদ্রেশ্বৰ ৰায় ঘৰ নং : ২০২ বয়স : 24 লিঙ্গ : মহিলা	HJL0615104 ফটো উপলব্ধ	266 নাম : কেশব দেবনাথ পিতাৰ নাম: প্ৰতাপ ঘৰ নং : ২০৩ বয়স : 49 লিঙ্গ : পুৰুষ	HJL1432355 ফটো উপলব্ধ	267 নাম : মহাদেব দেবনাথ পিতাৰ নাম: প্ৰতাপ ঘৰ নং : ২০৩ বয়স : 39 লিঙ্গ : পুৰুষ	HJL1432344 ফটো উপলব্ধ
268 নাম : বুন শীল স্বামীৰ নাম: মহাদেব দেবনাথ ঘৰ নং : ২০৩ বয়স : 31 লিঙ্গ : মহিলা	HJL2159060 ফটো উপলব্ধ	269 নাম : পম্পী দেবনাথ স্বামীৰ নাম: সহদেব ঘৰ নং : ২০৪ বয়স : 40 লিঙ্গ : মহিলা	HJL1432402 ফটো উপলব্ধ	E 270 নাম : বিমলা দেবনাথ স্বামীৰ নাম: দুৰ্গাচৰন ঘৰ নং : ২০৪ বয়স : ৪৭ লিঙ্গ : মহিলা	HJL1432424 ফটো উপলব্ধ



<p>E 271 HJL1432435</p> <p>নাম : অঞ্জলী দেবনাথ স্বামীৰ নাম: ৰঞ্জিত ঘৰ নং : ২০৫ বয়স : 62 লিঙ্গ : মহিলা</p> <p>ফটো উপলব্ধ</p>	<p>272 HJL1432446</p> <p>নাম : মোহনবাসী দেবনাথ পিতাৰ নাম: ৰঞ্জিত ঘৰ নং : ২০৫ বয়স : 39 লিঙ্গ : পুৰুষ</p> <p>ফটো উপলব্ধ</p>	<p>273 HJL1432479</p> <p>নাম : আৰতী দেবনাথ স্বামীৰ নাম: পৰেশ ঘৰ নং : ২০৬ বয়স : 77 লিঙ্গ : মহিলা</p> <p>ফটো উপলব্ধ</p>
<p>S 274 HJL1432504</p> <p>নাম : পঙ্কজ দেবনাথ পিতাৰ নাম: পৰেশ দেবনাথ ঘৰ নং : ২০৬ বয়স : 56 লিঙ্গ : পুৰুষ</p> <p>ফটো উপলব্ধ</p>	<p>275 HJL2212454</p> <p>নাম : শ্যামল দেবনাথ পিতাৰ নাম: উজ্জল দেবনাথ ঘৰ নং : 206 বয়স : 55 লিঙ্গ : পুৰুষ</p> <p>ফটো উপলব্ধ</p>	<p>276 HJL2159162</p> <p>নাম : মুঞ্জ দেবনাথ স্বামীৰ নাম: প্ৰসাদ দেবনাথ ঘৰ নং : ২০৬ বয়স : 34 লিঙ্গ : মহিলা</p> <p>ফটো উপলব্ধ</p>
<p>277 HJL0069187</p> <p>নাম : নবিতা দেবনাথ পিতাৰ নাম: পঙ্কজ দেবনাথ ঘৰ নং : ২০৬ বয়স : 29 লিঙ্গ : মহিলা</p> <p>ফটো উপলব্ধ</p>	<p>278 EEG0121012</p> <p>নাম : মন্দিৰা দেৱনাথ পিতাৰ নাম: পঙ্কজ দেৱনাথ ঘৰ নং : 206 বয়স : 19 লিঙ্গ : মহিলা</p> <p>ফটো উপলব্ধ</p>	<p>E 279 HJL1432526</p> <p>নাম : সুষমা দেবনাথ স্বামীৰ নাম: প্ৰতুল ঘৰ নং : ২০৭ বয়স : 69 লিঙ্গ : মহিলা</p> <p>ফটো উপলব্ধ</p>
<p>280 HJL1432537</p> <p>নাম : মুকুল দেবনাথ পিতাৰ নাম: প্ৰতুল ঘৰ নং : ২০৭ বয়স : 45 লিঙ্গ : পুৰুষ</p> <p>ফটো উপলব্ধ</p>	<p>281 HJL1432559</p> <p>নাম : শিখ্ৰা দেবনাথ স্বামীৰ নাম: মুকুল দেবনাথ ঘৰ নং : ২০৭ বয়স : 38 লিঙ্গ : মহিলা</p> <p>ফটো উপলব্ধ</p>	<p>282 HJL1432548</p> <p>নাম : দুলাল দেবনাথ পিতাৰ নাম: প্ৰতুল ঘৰ নং : ২০৭ বয়স : 37 লিঙ্গ : পুৰুষ</p> <p>ফটো উপলব্ধ</p>
<p>283 HJL2159059</p> <p>নাম : বিংকু দেৱনাথ স্বামীৰ নাম: দুলাল দেৱনাথ ঘৰ নং : ২০৭ বয়স : 29 লিঙ্গ : মহিলা</p> <p>ফটো উপলব্ধ</p>	<p>284 HJL0331660</p> <p>নাম : তাপস দেৱনাথ মাতৃৰ নাম: সুষমা দেৱনাথ ঘৰ নং : ২০৭ বয়স : 26 লিঙ্গ : পুৰুষ</p> <p>ফটো উপলব্ধ</p>	<p>285 EEG0093104</p> <p>নাম : মন্দ্ৰীপ দেবনাথ পিতাৰ নাম: মুকুল দেবনাথ ঘৰ নং : ২০৭ বয়স : 19 লিঙ্গ : পুৰুষ</p> <p>ফটো উপলব্ধ</p>
<p>286 HJL1432571</p> <p>নাম : ধনেশ্বৰ ৰায় পিতাৰ নাম: কামিনী ঘৰ নং : ২০৮ বয়স : 59 লিঙ্গ : পুৰুষ</p> <p>ফটো উপলব্ধ</p>	<p>287 HJL1432560</p> <p>নাম : মহন্ত ৰায় পিতাৰ নাম: ধনেশ্বৰ ৰায় ঘৰ নং : ২০৮ বয়স : 31 লিঙ্গ : পুৰুষ</p> <p>ফটো উপলব্ধ</p>	<p>E 288 HJL1432606</p> <p>নাম : বিবেশ্বৰ ৰায় পিতাৰ নাম: ভয়াল ঘৰ নং : ২০৯ বয়স : 71 লিঙ্গ : পুৰুষ</p> <p>ফটো উপলব্ধ</p>
<p>289 HJL1432617</p> <p>নাম : কৰেন ৰায় পিতাৰ নাম: বিবেশ্বৰ ঘৰ নং : ২০৯ বয়স : 45 লিঙ্গ : পুৰুষ</p> <p>ফটো উপলব্ধ</p>	<p>290 HJL1432628</p> <p>নাম : হৰেন ৰায় পিতাৰ নাম: বিবেশ্বৰ ঘৰ নং : ২০৯ বয়স : 41 লিঙ্গ : পুৰুষ</p> <p>ফটো উপলব্ধ</p>	<p>291 HJL2159151</p> <p>নাম : জয়ন্তী ৰায় স্বামীৰ নাম: কৰেন ৰায় ঘৰ নং : ২০৯ বয়স : 39 লিঙ্গ : মহিলা</p> <p>ফটো উপলব্ধ</p>
<p>292 HJL1432639</p> <p>নাম : শান্তনা ৰায় পিতাৰ নাম: বিবেশ্বৰ ঘৰ নং : ২০৯ বয়স : 37 লিঙ্গ : মহিলা</p> <p>ফটো উপলব্ধ</p>	<p>S 293 HJL1432640</p> <p>নাম : অগন্তি ৰায় স্বামীৰ নাম: হৰেন ৰায় ঘৰ নং : ২০৯ বয়স : 82 লিঙ্গ : মহিলা</p> <p>ফটো উপলব্ধ</p>	<p>294 HJL1432651</p> <p>নাম : বানীবালা দেবনাথ স্বামীৰ নাম: হৰিদাস ঘৰ নং : ২১০ বয়স : 77 লিঙ্গ : মহিলা</p> <p>ফটো উপলব্ধ</p>
<p>295 HJL1432684</p> <p>নাম : হিমাংশু দেবনাথ পিতাৰ নাম: হৰিদাস ঘৰ নং : ২১০ বয়স : 37 লিঙ্গ : পুৰুষ</p> <p>ফটো উপলব্ধ</p>	<p>296 HJL1434282</p> <p>নাম : লক্ষী দেবনাথ স্বামীৰ নাম: সুধাংশু দেবনাথ ঘৰ নং : ২১০ বয়স : 36 লিঙ্গ : মহিলা</p> <p>ফটো উপলব্ধ</p>	<p># 297 HJL2159128</p> <p>নাম : মিনতি দেবনাথ স্বামীৰ নাম: হিমাংশু দেবনাথ ঘৰ নং : ২১০ বয়স : 33 লিঙ্গ : মহিলা</p> <p>ফটো উপলব্ধ</p>
<p>298 HJL1432708</p> <p>নাম : বিশখা দাস স্বামীৰ নাম: শিবু ঘৰ নং : ২১১ বয়স : 57 লিঙ্গ : মহিলা</p> <p>ফটো উপলব্ধ</p>	<p>299 HJL1432731</p> <p>নাম : শ্ৰীবাস দাস পিতাৰ নাম: শিবু ঘৰ নং : ২১১ বয়স : 34 লিঙ্গ : পুৰুষ</p> <p>ফটো উপলব্ধ</p>	<p>300 HJL1344803</p> <p>নাম : ভাগ্যৱতী ৰায় স্বামীৰ নাম: শ্ৰীবাস দাস ঘৰ নং : ২১১ বয়স : 22 লিঙ্গ : মহিলা</p> <p>ফটো উপলব্ধ</p>



301 নাম : বিশ্বনাথ দত্ত পিতাৰ নাম: সত্য নাৰায়ণ দত্ত ঘৰ নং : ২২২ বয়স : 41 লিঙ্গ : পুৰুষ	HJL1432775 ফটো উপলব্ধ	302 নাম : দ্ৰোপতী গোৱালা স্বামীৰ নাম: ৰতন ঘৰ নং : ২২৩ বয়স : 53 লিঙ্গ : মহিলা	HJL1432811 ফটো উপলব্ধ	303 নাম : গনেশ গোৱালা পিতাৰ নাম: ৰতন গোৱালা ঘৰ নং : ২২৩ বয়স : 35 লিঙ্গ : পুৰুষ	HJL0011974 ফটো উপলব্ধ
304 নাম : ফুলমণী গোৱালা স্বামীৰ নাম: গনেশ গোৱালা ঘৰ নং : ২২৩ বয়স : 32 লিঙ্গ : মহিলা	HJL0011975 ফটো উপলব্ধ	305 নাম : লীমা ভৌমিক স্বামীৰ নাম: লক্ষ্মণ গোৱালা ঘৰ নং : ২২৩ বয়স : 28 লিঙ্গ : মহিলা	HJL0073056 ফটো উপলব্ধ	306 নাম : মালতী ৰায় স্বামীৰ নাম: পতিৰাম ঘৰ নং : ২২৫ বয়স : 73 লিঙ্গ : মহিলা	HJL1432866 ফটো উপলব্ধ
307 নাম : ৰঞ্জিত ৰায় পিতাৰ নাম: পতিৰাম ঘৰ নং : ২২৫ বয়স : 41 লিঙ্গ : পুৰুষ	HJL1432877 ফটো উপলব্ধ	308 নাম : ৰাস্তী ৰায় স্বামীৰ নাম: ৰঞ্জিত ঘৰ নং : ২২৫ বয়স : 39 লিঙ্গ : মহিলা	HJL1432888 ফটো উপলব্ধ	309 নাম : কালি ভূগত পিতাৰ নাম: বিৰসা ঘৰ নং : ২২৬ বয়স : 52 লিঙ্গ : পুৰুষ	HJL1432899 ফটো উপলব্ধ
310 নাম : সন্দিয়া ভূকত স্বামীৰ নাম: কালি ঘৰ নং : ২২৬ বয়স : 49 লিঙ্গ : মহিলা	HJL1432902 ফটো উপলব্ধ	311 নাম : সাখী ভূগত পিতাৰ নাম: কালি ভূগত ঘৰ নং : ২২৬ বয়স : 26 লিঙ্গ : পুৰুষ	HJL0234682 ফটো উপলব্ধ	312 নাম : অনিতা ভূগত স্বামীৰ নাম: সাখী ভূগত ঘৰ নং : ২২৬ বয়স : 25 লিঙ্গ : মহিলা	HJL0630723 ফটো উপলব্ধ
313 নাম : লুধাৰী ঘোষ স্বামীৰ নাম: ৰামচন্দ্ৰ ঘৰ নং : ২২৭ বয়স : 68 লিঙ্গ : মহিলা	HJL1432913 ফটো উপলব্ধ	314 নাম : মংগলু গোৱালা পিতাৰ নাম: লুধাৰী ঘোষ ঘৰ নং : ২২৭ বয়স : 31 লিঙ্গ : পুৰুষ	HJL0234641 ফটো উপলব্ধ	315 নাম : সুকেদা ভূগত পিতাৰ নাম: বাৰী ভূগত ঘৰ নং : ২২৭ বয়স : 30 লিঙ্গ : পুৰুষ	HJL0011976 ফটো উপলব্ধ
316 নাম : বন্ধুৰাম গোৱালা মাতৃৰ নাম: ৰামচন্দ্ৰ গোৱালা ঘৰ নং : ২২৭ বয়স : 26 লিঙ্গ : পুৰুষ	HJL0234674 ফটো উপলব্ধ	E 317 নাম : পদ্মা ঘোষ স্বামীৰ নাম: কাছুৰা ঘৰ নং : ২২৮ বয়স : 62 লিঙ্গ : মহিলা	HJL1432946 ফটো উপলব্ধ	318 নাম : সুনিল ঘোষ পিতাৰ নাম: কাছুৰা ঘৰ নং : ২২৮ বয়স : 44 লিঙ্গ : পুৰুষ	HJL1432979 ফটো উপলব্ধ
319 নাম : মমতা ঘোষ স্বামীৰ নাম: সুনিল ঘৰ নং : ২২৮ বয়স : 41 লিঙ্গ : মহিলা	HJL1433007 ফটো উপলব্ধ	320 নাম : হাওৰা ভূগত পিতাৰ নাম: বিৰসা ঘৰ নং : ২২৯ বয়স : 51 লিঙ্গ : পুৰুষ	HJL1433030 ফটো উপলব্ধ	321 নাম : গাংগী ভূগত স্বামীৰ নাম: বাৰী ঘৰ নং : ২২৯ বয়স : 49 লিঙ্গ : মহিলা	HJL1433029 ফটো উপলব্ধ
322 নাম : প্ৰমিলা ভূগত স্বামীৰ নাম: হাওৰা ভূগত ঘৰ নং : ২২৯ বয়স : 32 লিঙ্গ : মহিলা	HJL0332221 ফটো উপলব্ধ	323 নাম : পুকলী ভূগত স্বামীৰ নাম: সুখদো ভূগত ঘৰ নং : ২২৯ বয়স : 26 লিঙ্গ : মহিলা	HJL0630814 ফটো উপলব্ধ	324 নাম : চম্পাবতী গোৱালা স্বামীৰ নাম: সুখেশ্বৰ ঘৰ নং : ২২০ বয়স : 55 লিঙ্গ : মহিলা	HJL1433063 ফটো উপলব্ধ
325 নাম : মনোজ গোৱালা পিতাৰ নাম: সুখেশ্বৰ গোৱালা ঘৰ নং : ২২০ বয়স : 29 লিঙ্গ : পুৰুষ	HJL0330753 ফটো উপলব্ধ	326 নাম : দশমী গাওঁ স্বামীৰ নাম: পেতোৱান ঘৰ নং : ২২১ বয়স : 87 লিঙ্গ : মহিলা	HJL1433074 ফটো উপলব্ধ	327 নাম : শান্তি গাওঁ পিতাৰ নাম: পেতোৱান ঘৰ নং : ২২১ বয়স : 49 লিঙ্গ : পুৰুষ	HJL1433096 ফটো উপলব্ধ
328 নাম : ফুলতুলী গাওঁ স্বামীৰ নাম: শান্তি ঘৰ নং : ২২১ বয়স : 44 লিঙ্গ : মহিলা	HJL1433109 ফটো উপলব্ধ	329 নাম : শিব টপ্পো পিতাৰ নাম: মেঘা টপ্পো ঘৰ নং : ২২১ বয়স : 41 লিঙ্গ : পুৰুষ	HJL0235432 ফটো উপলব্ধ	330 নাম : শান্তুৰাম কৈৰী পিতাৰ নাম: ভগতী ঘৰ নং : ২২২ বয়স : 45 লিঙ্গ : পুৰুষ	HJL1433110 ফটো উপলব্ধ



331 নাম : মাস্তাৰাম কৈৰী পিতাৰ নাম: ভগতী ঘৰ নং : ২২২ বয়স : 37 লিঙ্গ : পুৰুষ	HJL1433121 ফটো উপলব্ধ	332 নাম : সাকো মুণ্ডা স্বামীৰ নাম: ৰোবিত কেৰকেটা ঘৰ নং : 222 বয়স : 36 লিঙ্গ : মহিলা	EEG0052266 ফটো উপলব্ধ	333 নাম : বিজেন কৈৰী পিতাৰ নাম: ভগতী ঘৰ নং : ২২২ বয়স : 32 লিঙ্গ : পুৰুষ	HJL1434293 ফটো উপলব্ধ
334 নাম : বাসন্তী কৈৰী স্বামীৰ নাম: বিজেন কৈৰী ঘৰ নং : 222 বয়স : 30 লিঙ্গ : মহিলা	EEG0108027 ফটো উপলব্ধ	335 নাম : ৰোবিত কেৰকেটা পিতাৰ নাম: কাইলু কেৰকেটা ঘৰ নং : 222 বয়স : 28 লিঙ্গ : পুৰুষ	EEG0052076 ফটো উপলব্ধ	336 নাম : লক্ষীৰাম কৈৰী পিতাৰ নাম: দসৰু ঘৰ নং : ২২২ক বয়স : 59 লিঙ্গ : পুৰুষ	HJL1433132 ফটো উপলব্ধ
337 নাম : উতা কৈৰী স্বামীৰ নাম: লক্ষীৰাম ঘৰ নং : ২২২ক বয়স : 55 লিঙ্গ : মহিলা	HJL1433143 ফটো উপলব্ধ	338 নাম : দুখীৰাম কৈৰী পিতাৰ নাম: দসৰু কৈৰী ঘৰ নং : ২২২ক বয়স : 51 লিঙ্গ : পুৰুষ	HJL1433154 ফটো উপলব্ধ	339 নাম : মঞ্জু কৈৰী স্বামীৰ নাম: দুখীৰাম কৈৰী ঘৰ নং : ২২২ক বয়স : 46 লিঙ্গ : মহিলা	HJL1433165 ফটো উপলব্ধ
340 নাম : নানকী কৈৰী স্বামীৰ নাম: সুখীৰাম ঘৰ নং : ২২২ক বয়স : 41 লিঙ্গ : মহিলা	HJL1433187 ফটো উপলব্ধ	341 নাম : পুনী গৌড় স্বামীৰ নাম: ভবানী ঘৰ নং : ২২৫ বয়স : 72 লিঙ্গ : মহিলা	HJL1433278 ফটো উপলব্ধ	342 নাম : সনিমা গৌড় স্বামীৰ নাম: শংকৰ ঘৰ নং : ২২৫ বয়স : 57 লিঙ্গ : মহিলা	HJL1433347 ফটো উপলব্ধ
343 নাম : ৰতেশ্বৰ গৌড় পিতাৰ নাম: ভবানী ঘৰ নং : ২২৫ বয়স : 57 লিঙ্গ : পুৰুষ	HJL1433290 ফটো উপলব্ধ	344 নাম : ৰামেশ্বৰ গৌড় পিতাৰ নাম: ভবানী ঘৰ নং : ২২৫ বয়স : 45 লিঙ্গ : পুৰুষ	HJL1433314 ফটো উপলব্ধ	345 নাম : লক্ষী গৌড় স্বামীৰ নাম: ৰামেশ্বৰ গৌড় ঘৰ নং : ২২৫ বয়স : 35 লিঙ্গ : মহিলা	HJL0011977 ফটো উপলব্ধ
346 নাম : ৰনেশ্বৰ গৌড় পিতাৰ নাম: ৰবিৰাম ঘৰ নং : ২২৬ বয়স : 43 লিঙ্গ : পুৰুষ	HJL1433370 ফটো উপলব্ধ	347 নাম : লক্ষীমনি গৌৰ স্বামীৰ নাম: ৰনেশ্বৰ গৌৰ ঘৰ নং : ২২৬ বয়স : 30 লিঙ্গ : মহিলা	HJL0232884 ফটো উপলব্ধ	348 নাম : ভুকা গোৱালা পিতাৰ নাম: নতু ঘৰ নং : ২২৮ বয়স : 62 লিঙ্গ : পুৰুষ	HJL1433416 ফটো উপলব্ধ
349 নাম : ফুল্টী গোৱালা স্বামীৰ নাম: ভুকা ঘৰ নং : ২২৮ বয়স : 57 লিঙ্গ : মহিলা	HJL1433427 ফটো উপলব্ধ	350 নাম : বৃধেশ্বৰী গোৱালা পিতাৰ নাম: ভুকা গোৱালা ঘৰ নং : ২২৮ বয়স : 26 লিঙ্গ : মহিলা	HJL0324061 ফটো উপলব্ধ	351 নাম : বাতাসী গোৱালা পিতাৰ নাম: ভুকা গোৱালা ঘৰ নং : ২২৮ বয়স : 25 লিঙ্গ : মহিলা	HJL0629436 ফটো উপলব্ধ
352 নাম : ফুলমতী পানীকা স্বামীৰ নাম: বৃদৰু পানীকা ঘৰ নং : ২২৯ বয়স : 78 লিঙ্গ : মহিলা	HJL1433449 ফটো উপলব্ধ	353 নাম : তুলু পানীকা পিতাৰ নাম: বৃদৰু পানীকা ঘৰ নং : ২২৯ বয়স : 46 লিঙ্গ : পুৰুষ	HJL1433450 ফটো উপলব্ধ	354 নাম : গীতা পানীকা স্বামীৰ নাম: তুলু পানীকা ঘৰ নং : ২২৯ বয়স : 42 লিঙ্গ : মহিলা	HJL1433461 ফটো উপলব্ধ
355 নাম : ৰাজেশ পানীকা পিতাৰ নাম: তুলু পানীকা ঘৰ নং : 229 বয়স : 25 লিঙ্গ : পুৰুষ	HJL0516666 ফটো উপলব্ধ	356 নাম : সনালী পানীকা স্বামীৰ নাম: ৰাজেশ পানিকা ঘৰ নং : 229 বয়স : 23 লিঙ্গ : মহিলা	HJL0591065 ফটো উপলব্ধ	E 357 নাম : বিষ্টি পানীকা স্বামীৰ নাম: মেঘো ঘৰ নং : ২৩০ বয়স : 59 লিঙ্গ : মহিলা	HJL1433483 ফটো উপলব্ধ
E 358 নাম : বৃধৰাম উৰাও পিতাৰ নাম: ভূদৈৱী ঘৰ নং : ২৩০ বয়স : 54 লিঙ্গ : পুৰুষ	HJL1433507 ফটো উপলব্ধ	E 359 নাম : সমৱী উৰাও স্বামীৰ নাম: বৃদ্ধীৰাম ঘৰ নং : ২৩০ বয়স : 49 লিঙ্গ : মহিলা	HJL1433518 ফটো উপলব্ধ	360 নাম : সমাৰী উৰাও স্বামীৰ নাম: সানচাৰোৱা ঘৰ নং : ২৩২ বয়স : 72 লিঙ্গ : মহিলা	HJL1433541 ফটো উপলব্ধ



361 নাম : ভাইৰো উৰাও পিতাৰ নাম: সানসারোবা ঘৰ নং : ২৩২ বয়স : 46 লিঙ্গ : পুৰুষ	HJL1433563 ফটো উপলব্ধ	362 নাম : অমেশ উৰাও পিতাৰ নাম: ভাইৰো উৰাও ঘৰ নং : ২৩২ বয়স : 26 লিঙ্গ : পুৰুষ	HJL0629485 ফটো উপলব্ধ	363 নাম : গীতা উৰাও স্বামীৰ নাম: ভাইৰো ঘৰ নং : ২৩২ক বয়স : 37 লিঙ্গ : মহিলা	HJL1433574 ফটো উপলব্ধ
364 নাম : সুৰিয়া কুজুৰ মাতৃৰ নাম: ভাওকী ঘৰ নং : ২৩৩ বয়স : 34 লিঙ্গ : মহিলা	HJL1433596 ফটো উপলব্ধ	365 নাম : সুভম কুজুৰ পিতাৰ নাম: বিষ্ণু কুজুৰ ঘৰ নং : ২৩৩ বয়স : 28 লিঙ্গ : পুৰুষ	HJL0233791 ফটো উপলব্ধ	366 নাম : চীনা উৰাও পিতাৰ নাম: বঙ্গাই ঘৰ নং : ২৩৪ বয়স : 44 লিঙ্গ : পুৰুষ	HJL1433610 ফটো উপলব্ধ
367 নাম : সন্ধ্যা উৰাও স্বামীৰ নাম: চীনা উৰাও ঘৰ নং : ২৩৪ বয়স : 42 লিঙ্গ : মহিলা	HJL2159184 ফটো উপলব্ধ	368 নাম : সীতামনি উৰাও স্বামীৰ নাম: মাংগ্ৰা ঘৰ নং : ২৩৪J বয়স : 44 লিঙ্গ : মহিলা	HJL1433643 ফটো উপলব্ধ	369 নাম : গুফ্ৰা উৰাও স্বামীৰ নাম: সমাই ঘৰ নং : ২৩৫ বয়স : 54 লিঙ্গ : মহিলা	HJL1433654 ফটো উপলব্ধ
370 নাম : ৰুপালী উৰাও স্বামীৰ নাম: গুফ্ৰা ঘৰ নং : ২৩৫ বয়স : 50 লিঙ্গ : মহিলা	HJL1433665 ফটো উপলব্ধ	371 নাম : দুৰ্গা উৰাও পিতাৰ নাম: সমাই ঘৰ নং : ২৩৫ বয়স : 47 লিঙ্গ : পুৰুষ	HJL1433687 ফটো উপলব্ধ	372 নাম : পঞ্চমী উৰাও স্বামীৰ নাম: দুৰ্গা ঘৰ নং : ২৩৫ বয়স : 33 লিঙ্গ : মহিলা	HJL1434317 ফটো উপলব্ধ
373 নাম : সঞ্জয় উৰাও পিতাৰ নাম: গুফ্ৰা উৰো ঘৰ নং : ২৩৫ বয়স : 26 লিঙ্গ : পুৰুষ	HJL0233742 ফটো উপলব্ধ	374 নাম : মালতী লাক্ৰা পিতাৰ নাম: যানু লাক্ৰা ঘৰ নং : 235 বয়স : 26 লিঙ্গ : মহিলা	EEG0026179 ফটো উপলব্ধ	375 নাম : সজিনি উৰাও পিতাৰ নাম: গুফ্ৰা উৰাও ঘৰ নং : 235 বয়স : 25 লিঙ্গ : মহিলা	HJL0599092 ফটো উপলব্ধ
376 নাম : সহদেউ ভগত পিতাৰ নাম: লালা ঘৰ নং : ২৩৬ বয়স : 57 লিঙ্গ : পুৰুষ	HJL1433698 ফটো উপলব্ধ	377 নাম : মাংগিনী ভকত স্বামীৰ নাম: সহদেউ ঘৰ নং : ২৩৬ বয়স : 49 লিঙ্গ : মহিলা	HJL1434204 ফটো উপলব্ধ	378 নাম : বিষ্ণু কেৰকেটা পিতাৰ নাম: ৰাতিয়া কেৰকেটা ঘৰ নং : 236 বয়স : 38 লিঙ্গ : পুৰুষ	HJL2244218 ফটো উপলব্ধ
379 নাম : বিৰজ ভগত পিতাৰ নাম: লালা ভগত ঘৰ নং : ২৩৬ বয়স : 35 লিঙ্গ : পুৰুষ	HJL0234534 ফটো উপলব্ধ	380 নাম : মিনা ভগত পিতাৰ নাম: সহদৌ ভগত ঘৰ নং : 236 বয়স : 27 লিঙ্গ : মহিলা	HJL0518308 ফটো উপলব্ধ	381 নাম : মীৰা ভগত কেৰকেটা পিতাৰ নাম: সহদেউ ভগত ঘৰ নং : 236 বয়স : 27 লিঙ্গ : মহিলা	HJL2244176 ফটো উপলব্ধ
382 নাম : বৃদাইন ভগত স্বামীৰ নাম: চাৰোবা ঘৰ নং : ২৩৭ বয়স : 57 লিঙ্গ : মহিলা	HJL1433712 ফটো উপলব্ধ	383 নাম : পিতৃ ভগত পিতাৰ নাম: ৰামদিৰ ঘৰ নং : ২৩৭ বয়স : 51 লিঙ্গ : পুৰুষ	HJL1433701 ফটো উপলব্ধ	384 নাম : হেমন ভগত পিতাৰ নাম: পিষতু ঘৰ নং : ২৩৭ বয়স : 29 লিঙ্গ : পুৰুষ	HJL0011978 ফটো উপলব্ধ
385 নাম : ফুলেনা লাক্ৰা স্বামীৰ নাম: হেমন ভগত ঘৰ নং : 237 বয়স : 29 লিঙ্গ : মহিলা	EEG0052142 ফটো উপলব্ধ	386 নাম : জয়ন্ত ভগত পিতাৰ নাম: পিৰটু ভগত ঘৰ নং : ২৩৭ বয়স : 26 লিঙ্গ : পুৰুষ	HJL0234252 ফটো উপলব্ধ	387 নাম : উত্তীৰ্ণ ভগত পিতাৰ নাম: চাৰোৱা ভগত ঘৰ নং : ২৩৭ বয়স : 26 লিঙ্গ : পুৰুষ	HJL0324194 ফটো উপলব্ধ
388 নাম : কেলেয়া ভগত পিতাৰ নাম: গুফ্ৰা ঘৰ নং : ২৩৮ বয়স : 53 লিঙ্গ : পুৰুষ	HJL1433734 ফটো উপলব্ধ	389 নাম : কজা উৰাও পিতাৰ নাম: বঙ্গাই ঘৰ নং : ২৩৮ বয়স : 35 লিঙ্গ : পুৰুষ	HJL1434306 ফটো উপলব্ধ	390 নাম : সুৰেশ ভগত পিতাৰ নাম: কেলেয়া ভগত ঘৰ নং : 238 বয়স : 25 লিঙ্গ : পুৰুষ	HJL0519306 ফটো উপলব্ধ



391 নাম : ফুলকুমাৰী উৰাও স্বামীৰ নাম: কজা উৰাও ঘৰ নং : ২৩৮ বয়স : 24 লিঙ্গ : মহিলা	HJL0593178 ফটো উপলব্ধ	392 নাম : সুনিল ভগত পিতাৰ নাম: কেলেয়া ভগত ঘৰ নং : ২৩৮ বয়স : 23 লিঙ্গ : পুৰুষ	HJL1364314 ফটো উপলব্ধ	393 নাম : ৰিমা ওৰাং স্বামীৰ নাম: উত্তৰ্ন ওৰাং ঘৰ নং : 238 বয়স : 22 লিঙ্গ : মহিলা	EEG0026120 ফটো উপলব্ধ
394 নাম : গিতাঞ্জলী উৰাও স্বামীৰ নাম: সুৰেশ ভগত ঘৰ নং : 238 বয়স : 21 লিঙ্গ : মহিলা	EEG0052084 ফটো উপলব্ধ	395 নাম : পাহান ভগত পিতাৰ নাম: লাচু ভগত ঘৰ নং : ২৩৮ক বয়স : 28 লিঙ্গ : পুৰুষ	HJL0233692 ফটো উপলব্ধ	396 নাম : পৰমী ভকত পিতাৰ নাম: লাচু ভকত ঘৰ নং : ২৩৮ক বয়স : 22 লিঙ্গ : মহিলা	HJL1363266 ফটো উপলব্ধ
397 নাম : লাচু ভকত পিতাৰ নাম: সোমা ঘৰ নং : ২৩৮ক বয়স : 50 লিঙ্গ : পুৰুষ	HJL1433767 ফটো উপলব্ধ	398 নাম : মালো ভগত স্বামীৰ নাম: লাচু ঘৰ নং : ২৩৮ বয়স : 46 লিঙ্গ : মহিলা	HJL1433778 ফটো উপলব্ধ	E 399 নাম : সমাৰী উৰাও স্বামীৰ নাম: জিতু ঘৰ নং : ২৩৯ বয়স : ৪৫ লিঙ্গ : মহিলা	HJL1433803 ফটো উপলব্ধ
400 নাম : সুমিত্ৰা উৰাও স্বামীৰ নাম: গুদু ঘৰ নং : ২৩৯ বয়স : 57 লিঙ্গ : মহিলা	HJL1433790 ফটো উপলব্ধ	401 নাম : মাইনো উৰাও স্বামীৰ নাম: এতোবা ঘৰ নং : ২৩৯ বয়স : 53 লিঙ্গ : মহিলা	HJL1433825 ফটো উপলব্ধ	402 নাম : এসমান উৰাও পিতাৰ নাম: গুদু উৰাও ঘৰ নং : 239 বয়স : 27 লিঙ্গ : পুৰুষ	HJL0538454 ফটো উপলব্ধ
403 নাম : বিনতী উৰাও পিতাৰ নাম: ওতাও উৰাও ঘৰ নং : ২৩৯ বয়স : 26 লিঙ্গ : মহিলা	HJL0234633 ফটো উপলব্ধ	404 নাম : সুমিলা উৰাও পিতাৰ নাম: গুদু উৰাও ঘৰ নং : 239 বয়স : 25 লিঙ্গ : মহিলা	HJL0538470 ফটো উপলব্ধ	405 নাম : শিনতী উৰাও পিতাৰ নাম: এতোৱা উৰাও ঘৰ নং : ২৩৯ বয়স : 23 লিঙ্গ : মহিলা	HJL1363324 ফটো উপলব্ধ
406 নাম : ইছকিত উৰাও পিতাৰ নাম: গুডু উৰাও ঘৰ নং : 239 বয়স : 22 লিঙ্গ : পুৰুষ	HJL1179084 ফটো উপলব্ধ	407 নাম : লেলসন উৰাও পিতাৰ নাম: গুদু উৰাও ঘৰ নং : 239 বয়স : 19 লিঙ্গ : পুৰুষ	EEG0080598 ফটো উপলব্ধ	E 408 নাম : চাওৱা উৰাও পিতাৰ নাম: গাঞ্জু ঘৰ নং : ২৪০ বয়স : ৫৫ লিঙ্গ : পুৰুষ	HJL1433905 ফটো উপলব্ধ
409 নাম : ৰাতিয় উৰাও স্বামীৰ নাম: বিফেন ঘৰ নং : ২৪০ বয়স : 51 লিঙ্গ : মহিলা	HJL1433892 ফটো উপলব্ধ	E 410 নাম : ঠকী উৰাও স্বামীৰ নাম: চাওৱা ঘৰ নং : ২৪০ বয়স : 49 লিঙ্গ : মহিলা	HJL1433916 ফটো উপলব্ধ	411 নাম : গলশী উৰাও স্বামীৰ নাম: সবীন উৰাও ঘৰ নং : ২৪০ বয়স : 46 লিঙ্গ : মহিলা	HJL1433869 ফটো উপলব্ধ
412 নাম : ভুখলী ভগত স্বামীৰ নাম: পৰিমল ঘৰ নং : 240 বয়স : 46 লিঙ্গ : মহিলা	HJL1433938 ফটো উপলব্ধ	413 নাম : শংকৰ উৰাও পিতাৰ নাম: এতোবা ঘৰ নং : ২৪০ বয়স : 41 লিঙ্গ : পুৰুষ	HJL1433870 ফটো উপলব্ধ	414 নাম : বিনোদ উৰাও পিতাৰ নাম: এতোৱা উৰাও ঘৰ নং : ২৪০ বয়স : 34 লিঙ্গ : পুৰুষ	HJL0011979 ফটো উপলব্ধ
415 নাম : শিলবীনা উৰাও স্বামীৰ নাম: শংকৰ উৰাও ঘৰ নং : ২৪০ বয়স : 34 লিঙ্গ : মহিলা	HJL1435343 ফটো উপলব্ধ	416 নাম : দিপালী উৰাও স্বামীৰ নাম: বিনোদ উৰাও ঘৰ নং : ২৪০ বয়স : 30 লিঙ্গ : মহিলা	HJL1206986 ফটো উপলব্ধ	417 নাম : বুধনি উৰাও পিতাৰ নাম: কুয়না উৰাও ঘৰ নং : ২৪০ বয়স : 28 লিঙ্গ : মহিলা	HJL0233783 ফটো উপলব্ধ
418 নাম : জীৱন উৰাও পিতাৰ নাম: বিফেন উৰাও ঘৰ নং : ২৪০ বয়স : 27 লিঙ্গ : পুৰুষ	HJL0332262 ফটো উপলব্ধ	419 নাম : কৃষ্ণ উৰাও পিতাৰ নাম: বিপিন উৰাও ঘৰ নং : ২৪০ বয়স : 27 লিঙ্গ : পুৰুষ	HJL1434328 ফটো উপলব্ধ	420 নাম : বাটিয়া উৰাও পিতাৰ নাম: বিপিন উৰাও ঘৰ নং : 240 বয়স : 23 লিঙ্গ : মহিলা	HJL0599555 ফটো উপলব্ধ



421 নাম : জিতেন উৰাও পিতাৰ নাম: বিফেন উৰাও ঘৰ নং : ২৪০ বয়স : 22 লিঙ্গ : পুৰুষ	HJL1364389 ফটো উপলব্ধ	422 নাম : পৰিমল ভগত পিতাৰ নাম: বান্ধু ঘৰ নং : ২৪০ক বয়স : 51 লিঙ্গ : পুৰুষ	HJL1433927 ফটো উপলব্ধ	423 নাম : ফুলেশ্বৰ ভগত পিতাৰ নাম: বান্ধু ঘৰ নং : ২৪০খ বয়স : 32 লিঙ্গ : পুৰুষ	HJL1434339 ফটো উপলব্ধ
424 নাম : ৰাতিয় উৰাও স্বামীৰ নাম: পাকো ঘৰ নং : ২৪১ বয়স : 55 লিঙ্গ : মহিলা	HJL1433961 ফটো উপলব্ধ	425 নাম : দুছেপ উৰাও পিতাৰ নাম: এতোৱা ঘৰ নং : ২৪১ বয়স : 52 লিঙ্গ : পুৰুষ	HJL1433950 ফটো উপলব্ধ	426 নাম : ফুলো ভগত স্বামীৰ নাম: ৰাজকুমাৰ ঘৰ নং : ২৪১ বয়স : 50 লিঙ্গ : মহিলা	HJL0011980 ফটো উপলব্ধ
427 নাম : মিনতি উৰাও স্বামীৰ নাম: দুছেপ উৰাও ঘৰ নং : ২৪১ বয়স : 37 লিঙ্গ : মহিলা	HJL0011981 ফটো উপলব্ধ	428 নাম : বান্ধু উৰাও পিতাৰ নাম: পাকো ঘৰ নং : ২৪১ বয়স : 37 লিঙ্গ : পুৰুষ	HJL1433972 ফটো উপলব্ধ	429 নাম : সান্দু উৰাও পিতাৰ নাম: পাকো ঘৰ নং : ২৪১ বয়স : 32 লিঙ্গ : পুৰুষ	HJL1434351 ফটো উপলব্ধ
430 নাম : দেবিকা উৰাও স্বামীৰ নাম: বান্ধু উৰাও ঘৰ নং : ২৪১ বয়স : 32 লিঙ্গ : মহিলা	HJL1434340 ফটো উপলব্ধ	431 নাম : সঞ্জয় উৰাও পিতাৰ নাম: ৰাতিয় উৰাও ঘৰ নং : ২৪১ বয়স : 28 লিঙ্গ : পুৰুষ	HJL0083329 ফটো উপলব্ধ	432 নাম : সুনিতা উৰাও স্বামীৰ নাম: সান্দু উৰাও ঘৰ নং : 241 বয়স : 28 লিঙ্গ : মহিলা	HJL2217404 ফটো উপলব্ধ
433 নাম : শৰ্মিলা উৰাও স্বামীৰ নাম: সঞ্জয় উৰাও ঘৰ নং : ২৪১ বয়স : 27 লিঙ্গ : মহিলা	HJL0083428 ফটো উপলব্ধ	434 নাম : সনজিতা উৰাও মাতৃৰ নাম: ৰাতিয়া উৰাও ঘৰ নং : ২৪১ বয়স : 26 লিঙ্গ : মহিলা	HJL0233452 ফটো উপলব্ধ	435 নাম : জোনালি ভগত স্বামীৰ নাম: বিপুল ঘৰ নং : ২৪১ক বয়স : 37 লিঙ্গ : মহিলা	HJL0011983 ফটো উপলব্ধ
436 নাম : ফুলো উৰাও পিতাৰ নাম: মুন্না ঘৰ নং : ২৪২ বয়স : 53 লিঙ্গ : মহিলা	HJL1434000 ফটো উপলব্ধ	437 নাম : বান্ধনী উৰাও স্বামীৰ নাম: বুৰুংগা ঘৰ নং : ২৪২ বয়স : 52 লিঙ্গ : মহিলা	HJL1433994 ফটো উপলব্ধ	438 নাম : শুক্ৰা উৰাও পিতাৰ নাম: মুন্না ঘৰ নং : ২৪২ বয়স : 49 লিঙ্গ : পুৰুষ	HJL1434011 ফটো উপলব্ধ
439 নাম : বিজু উৰাও পিতাৰ নাম: শুকুৰা উৰাও ঘৰ নং : 242 বয়স : 22 লিঙ্গ : পুৰুষ	HJL1303015 ফটো উপলব্ধ	440 নাম : আঞ্জিলা উৰাও পিতাৰ নাম: শুক্ৰা উৰাও ঘৰ নং : ২৪২ বয়স : 21 লিঙ্গ : মহিলা	HJL1363274 ফটো উপলব্ধ	441 নাম : সুমিত্ৰা উৰাও স্বামীৰ নাম: বিজু উৰাও ঘৰ নং : 242 বয়স : 21 লিঙ্গ : মহিলা	HJL2244168 ফটো উপলব্ধ
442 নাম : ললিতা উৰাও স্বামীৰ নাম: শুক্ৰা ঘৰ নং : ২৪৩ বয়স : 45 লিঙ্গ : মহিলা	HJL1434022 ফটো উপলব্ধ	443 নাম : বধুৱা উৰাও পিতাৰ নাম: মুন্না উৰাও ঘৰ নং : ২৪৩ বয়স : 57 লিঙ্গ : পুৰুষ	HJL1434033 ফটো উপলব্ধ	444 নাম : বীনা উৰাও স্বামীৰ নাম: বধুৱা উৰাও ঘৰ নং : ২৪৩ বয়স : 52 লিঙ্গ : মহিলা	HJL1434044 ফটো উপলব্ধ
445 নাম : ৰাজিব উৰাও পিতাৰ নাম: বধুৱা উৰাও ঘৰ নং : ২৪৩ বয়স : 31 লিঙ্গ : পুৰুষ	HJL1434362 ফটো উপলব্ধ	446 নাম : ৰাজু উৰাও পিতাৰ নাম: বধুৱা উৰাও ঘৰ নং : ২৪৩ বয়স : 31 লিঙ্গ : পুৰুষ	HJL2158863 ফটো উপলব্ধ	447 নাম : ৰীমা টপ্প স্বামীৰ নাম: ৰাজু উৰাও ঘৰ নং : 243 বয়স : 30 লিঙ্গ : মহিলা	HJL2203578 ফটো উপলব্ধ
448 নাম : ৰাজিনা উৰাও পিতাৰ নাম: বধুৱা উৰাও ঘৰ নং : ২৪৩ বয়স : 28 লিঙ্গ : মহিলা	HJL0234302 ফটো উপলব্ধ	449 নাম : বিকাশ উৰাও পিতাৰ নাম: বধুৱা উৰাও ঘৰ নং : 243 বয়স : 23 লিঙ্গ : পুৰুষ	HJL0602847 ফটো উপলব্ধ	450 নাম : মাংগী উৰাও স্বামীৰ নাম: ঘোষ ঘৰ নং : ২৪৪ বয়স : 63 লিঙ্গ : মহিলা	HJL1434055 ফটো উপলব্ধ



451 নাম : হিৰামনী উৰাও স্বামীৰ নাম : মুনা ঘৰ নং : ২৪৪ বয়স : 34 লিঙ্গ : মহিলা	HJL1434373 ফটো উপলব্ধ	452 নাম : ৰায়মনি উৰাওঁ স্বামীৰ নাম : পাঞ্চু উৰাওঁ ঘৰ নং : ২৪৪ বয়স : 31 লিঙ্গ : মহিলা	HJL0011984 ফটো উপলব্ধ	453 নাম : বিমল উৰাও পিতাৰ নাম : ঘোষ উৰাও ঘৰ নং : ২৪৪ বয়স : 30 লিঙ্গ : পুৰুষ	HJL2158852 ফটো উপলব্ধ
454 নাম : মাতলু মুন্ডা পিতাৰ নাম : বধুৰাম মুণ্ডা ঘৰ নং : ২৪৬ বয়স : 63 লিঙ্গ : পুৰুষ	HJL1434088 ফটো উপলব্ধ	455 নাম : বীৰান মুন্ডা স্বামীৰ নাম : মাতলু মুণ্ডা ঘৰ নং : ২৪৬ বয়স : 59 লিঙ্গ : মহিলা	HJL1434099 ফটো উপলব্ধ	456 নাম : অৰ্জুন মুন্ডা পিতাৰ নাম : মাতলু ঘৰ নং : ২৪৬ বয়স : 37 লিঙ্গ : পুৰুষ	HJL1434102 ফটো উপলব্ধ
457 নাম : সাবিত্ৰী মুন্ডা স্বামীৰ নাম : অৰ্জুন মুন্ডা ঘৰ নং : ২৪৬ বয়স : 31 লিঙ্গ : মহিলা	HJL0011986 ফটো উপলব্ধ	458 নাম : জিৰ্কা মুন্ডা পিতাৰ নাম : মাতলু মুন্ডা ঘৰ নং : ২৪৬ বয়স : 29 লিঙ্গ : পুৰুষ	HJL0011987 ফটো উপলব্ধ	459 নাম : লিজীনা উৰাও স্বামীৰ নাম : জিৰ্কা মুণ্ডা ঘৰ নং : ২৪৬ বয়স : 28 লিঙ্গ : মহিলা	HJL0629337 ফটো উপলব্ধ
460 নাম : ৰামসুন্দা মুন্ডা পিতাৰ নাম : এতৌৱা মুন্ডা ঘৰ নং : ২৪৬ক বয়স : 27 লিঙ্গ : পুৰুষ	HJL0234351 ফটো উপলব্ধ	461 নাম : প্ৰীতি সৰেন স্বামীৰ নাম : ৰাম সুন্দা মুণ্ডা ঘৰ নং : 246ক বয়স : 20 লিঙ্গ : মহিলা	EEG0095604 ফটো উপলব্ধ	462 নাম : বিতনী মুণ্ডা স্বামীৰ নাম : এতৌৱা মুণ্ডা ঘৰ নং : ২৪৬ক বয়স : 53 লিঙ্গ : মহিলা	HJL1430213 ফটো উপলব্ধ
463 নাম : সুতিৰাম মুন্ডা পিতাৰ নাম : বায়ে ঘৰ নং : ২৪৭ বয়স : 57 লিঙ্গ : পুৰুষ	HJL1434113 ফটো উপলব্ধ	464 নাম : দুখিনী মুন্ডা স্বামীৰ নাম : সুতিৰাম ঘৰ নং : ২৪৭ বয়স : 53 লিঙ্গ : মহিলা	HJL1434124 ফটো উপলব্ধ	465 নাম : পবিত্ৰ মুণ্ডা পিতাৰ নাম : সুতিৰাম ঘৰ নং : ২৪৭ বয়স : 31 লিঙ্গ : পুৰুষ	HJL1434384 ফটো উপলব্ধ
466 নাম : অংকিতা পিঞ্চুৱা মুণ্ডা স্বামীৰ নাম : পবিত্ৰ মুণ্ডা ঘৰ নং : 247 বয়স : 22 লিঙ্গ : মহিলা	HJL2244143 ফটো উপলব্ধ	467 নাম : বিন্মি মুন্ডা স্বামীৰ নাম : এতৌৱা মুণ্ডা ঘৰ নং : 248 বয়স : 71 লিঙ্গ : মহিলা	HJL1434135 ফটো উপলব্ধ	468 নাম : বিনীতা মুন্ডা মাতৃৰ নাম : এতৌৱা মুন্ডা ঘৰ নং : 248 বয়স : 53 লিঙ্গ : মহিলা	HJL1434146 ফটো উপলব্ধ
R 469 নাম : বিনীতা মুণ্ডা স্বামীৰ নাম : কমল সিং তিকী ঘৰ নং : 248 বয়স : 53 লিঙ্গ : মহিলা	EEG0005108 ফটো উপলব্ধ	470 নাম : বৃধাইন মুন্ডা পিতাৰ নাম : এতৌৱা মুন্ডা ঘৰ নং : 248 বয়স : 50 লিঙ্গ : মহিলা	HJL1434157 ফটো উপলব্ধ	471 নাম : পাঞ্চু মুন্ডা পিতাৰ নাম : এতৌৱা মুন্ডা ঘৰ নং : 248 বয়স : 43 লিঙ্গ : পুৰুষ	HJL1434179 ফটো উপলব্ধ
472 নাম : কাৰমী মুন্ডা মাতৃৰ নাম : এতৌৱা মুণ্ডা ঘৰ নং : 248 বয়স : 42 লিঙ্গ : মহিলা	HJL1434168 ফটো উপলব্ধ	473 নাম : সুনীল মুন্ডা পিতাৰ নাম : এতৌৱা মুন্ডা ঘৰ নং : 248 বয়স : 41 লিঙ্গ : পুৰুষ	HJL1434180 ফটো উপলব্ধ	474 নাম : নাউনী মুন্ডা স্বামীৰ নাম : পাঞ্চু মুন্ডা ঘৰ নং : 248 বয়স : 33 লিঙ্গ : মহিলা	HJL1434408 ফটো উপলব্ধ
475 নাম : ফুলেশ্বৰী মুন্ডা পিতাৰ নাম : এতৌৱা মুন্ডা ঘৰ নং : 248 বয়স : 31 লিঙ্গ : মহিলা	HJL1434419 ফটো উপলব্ধ	476 নাম : বিনীতা চুপ্পো স্বামীৰ নাম : সুনীল মুণ্ডা ঘৰ নং : ২৪৮ বয়স : 31 লিঙ্গ : মহিলা	HJL1363332 ফটো উপলব্ধ	477 নাম : সকিয় মুন্ডা স্বামীৰ নাম : এতৌৱা ঘৰ নং : ২৪৮ বয়স : 29 লিঙ্গ : মহিলা	HJL0011988 ফটো উপলব্ধ
478 নাম : কিষান মুন্ডা পিতাৰ নাম : এতৌৱা মুন্ডা ঘৰ নং : ২৪৮ বয়স : 29 লিঙ্গ : পুৰুষ	HJL0011989 ফটো উপলব্ধ	479 নাম : সুজিতা তিকী পিতাৰ নাম : কমল সিং তিকী ঘৰ নং : 248 বয়স : 19 লিঙ্গ : মহিলা	EEG0111310 ফটো উপলব্ধ	480 নাম : বুৰংগা উৰাও পিতাৰ নাম : মুনা ঘৰ নং : ২৬২ বয়স : 56 লিঙ্গ : পুৰুষ	HJL1434191 ফটো উপলব্ধ



481 নাম : লিটি মিঞ্জ পিতাৰ নাম: জংগলী মিঞ্জ ঘৰ নং : ২৬৩ বয়স : 56 লিঙ্গ : পুৰুষ	HJL0234286 ফটো উপলব্ধ	482 নাম : নিৰ্মলা মিঞ্জ স্বামীৰ নাম: লিটি মিঞ্জ ঘৰ নং : ২৬৩ বয়স : 42 লিঙ্গ : মহিলা	HJL0234328 ফটো উপলব্ধ	483 নাম : অনজোনা মাধুৰা স্বামীৰ নাম: অৰ্জুন মিঞ্জ ঘৰ নং : ২৬৩ বয়স : 32 লিঙ্গ : মহিলা	HJL0234583 ফটো উপলব্ধ
484 নাম : বানী মিঞ্জ পিতাৰ নাম: জংগলী মিঞ্জ ঘৰ নং : 263 বয়স : 23 লিঙ্গ : মহিলা	HJL0604470 ফটো উপলব্ধ	485 নাম : এলবাৰ্ট মিঞ্জ পিতাৰ নাম: লিটি মিঞ্জ ঘৰ নং : ২৬৩ বয়স : 23 লিঙ্গ : পুৰুষ	HJL0405290 ফটো উপলব্ধ	E 486 নাম : জাকুলু কেৰকেটা পিতাৰ নাম: শুক্ৰা ঘৰ নং : ২৬৪ বয়স : 61 লিঙ্গ : পুৰুষ	HJL1410033 ফটো উপলব্ধ
487 নাম : ডলিনা কেৰকেটা পিতাৰ নাম: জাকুলু কেৰকেটা ঘৰ নং : ২৬৪ বয়স : 25 লিঙ্গ : মহিলা	HJL0548602 ফটো উপলব্ধ	488 নাম : বেজিনা মিঞ্জ স্বামীৰ নাম: সুকুৰা কেৰকেটা ঘৰ নং : ২৬৫ বয়স : 40 লিঙ্গ : মহিলা	HJL0548529 ফটো উপলব্ধ	489 নাম : শুক্ৰা কেৰকেটা পিতাৰ নাম: জাকুলু ঘৰ নং : ২৬৫ বয়স : 39 লিঙ্গ : পুৰুষ	HJL1410055 ফটো উপলব্ধ
490 নাম : লক্ষীৰাম কেৰকেটা পিতাৰ নাম: জাকুলু কেৰকেটা ঘৰ নং : ২৬৬ বয়স : 27 লিঙ্গ : পুৰুষ	HJL0226381 ফটো উপলব্ধ	491 নাম : পবিতা মুণ্ডা পিতাৰ নাম: সতিৰাম মুণ্ডা ঘৰ নং : 287 বয়স : 20 লিঙ্গ : মহিলা	EEG0052092 ফটো উপলব্ধ	492 নাম : জাকভ মিঞ্জ পিতাৰ নাম: সূৰ্জ মিঞ্জ ঘৰ নং : 289 বয়স : 24 লিঙ্গ : পুৰুষ	HJL0537050 ফটো উপলব্ধ
493 নাম : শালমি উৰাও পিতাৰ নাম: বিলাচু উৰাও ঘৰ নং : 300 বয়স : 19 লিঙ্গ : মহিলা	EEG0090761 ফটো উপলব্ধ	494 নাম : নিৰ্মল উৰাও পিতাৰ নাম: শুকোৰাম ঘৰ নং : ৩৫৭ বয়স : 59 লিঙ্গ : পুৰুষ	HJL1380467 ফটো উপলব্ধ	495 নাম : কামচেলা উৰাও স্বামীৰ নাম: নিৰ্মল ঘৰ নং : ৩৫৭ বয়স : 54 লিঙ্গ : মহিলা	HJL1380478 ফটো উপলব্ধ
496 নাম : কুমাৰ উৰাও পিতাৰ নাম: নিমল উৰাও ঘৰ নং : 357 বয়স : 24 লিঙ্গ : পুৰুষ	HJL0519652 ফটো উপলব্ধ	497 নাম : বাসিতা এক্কা পিতাৰ নাম: নিমল এক্কা ঘৰ নং : 357 বয়স : 23 লিঙ্গ : মহিলা	HJL0591057 ফটো উপলব্ধ	498 নাম : মংগল দেবী গোড পিতাৰ নাম: পেতোৱান ঘৰ নং : ২২১ বয়স : 47 লিঙ্গ : মহিলা	HJL1433085 ফটো উপলব্ধ
499 নাম : শংকৰ উৰাও পিতাৰ নাম: বুধুৰাম উৰাও ঘৰ নং : ৪০০ বয়স : 31 লিঙ্গ : পুৰুষ	HJL0331892 ফটো উপলব্ধ	S2 500 নাম : মায়া দেবনাথ পিতাৰ নাম: পৰেশ ঘৰ নং : বয়স : 41 লিঙ্গ : মহিলা	HJL1432491 ফটো উপলব্ধ		



501	1	EEG0129155	ফটো উপলব্ধ	502	1	EEG0143610	ফটো উপলব্ধ	503	1	EEG0148015	ফটো উপলব্ধ
নাম : বিজয় উৰাও পিতাৰ নাম : বৰুংগা উৰাও ঘৰ নং : 282 বয়স : 19 লিঙ্গ : পুৰুষ				নাম : বিপুল বৰ্মণ পিতাৰ নাম : ৰবি বৰ্মণ ঘৰ নং : 163 বয়স : 19 লিঙ্গ : পুৰুষ				নাম : কৰ্ণেল মিঞ্জ পিতাৰ নাম : লিতি মিঞ্জ ঘৰ নং : 263 বয়স : 19 লিঙ্গ : পুৰুষ			
504	1	EEG0148577	ফটো উপলব্ধ	505	1	EEG0150029	ফটো উপলব্ধ	506	1	EEG0150045	ফটো উপলব্ধ
নাম : কল্যাণী দেবী স্বামীৰ নাম : পংকজ দেবনাথ ঘৰ নং : 206 বয়স : 40 লিঙ্গ : মহিলা				নাম : সুশীল বৰ্মন পিতাৰ নাম : ভবেন্দ্ৰ বৰ্মন ঘৰ নং : 162 বয়স : 19 লিঙ্গ : পুৰুষ				নাম : বিপ্লব মিঞ্জ পিতাৰ নাম : চাৰোৱা মিঞ্জ ঘৰ নং : 180 বয়স : 19 লিঙ্গ : পুৰুষ			
507	1	EEG0153627	ফটো উপলব্ধ	508	1	EEG0155309	ফটো উপলব্ধ	509	1	EEG0156695	ফটো উপলব্ধ
নাম : ছোলেমান উৰাও পিতাৰ নাম : চাৰোৱা উৰাও ঘৰ নং : 119 বয়স : 24 লিঙ্গ : পুৰুষ				নাম : ৰমেশ ৰয় পিতাৰ নাম : নিদোম ৰয় ঘৰ নং : 197 বয়স : 19 লিঙ্গ : পুৰুষ				নাম : গৌৰী ঘোষ পিতাৰ নাম : সুনীল ঘোষ ঘৰ নং : 218 বয়স : 19 লিঙ্গ : মহিলা			
510	1	EEG0156786	ফটো উপলব্ধ	511	1	EEG0157123	ফটো উপলব্ধ	512	1	EEG0157131	ফটো উপলব্ধ
নাম : কশীলা ভগ্না স্বামীৰ নাম : জীবন উৰাও ঘৰ নং : 240 বয়স : 27 লিঙ্গ : মহিলা				নাম : সুনীয়া ভগ্না পিতাৰ নাম : কেলী ভগ্না ঘৰ নং : 238 বয়স : 20 লিঙ্গ : মহিলা				নাম : সত্ৰিন উৰাও মাতৃৰ নাম : ৰেশিয়ো উৰাও ঘৰ নং : 240 বয়স : 18 লিঙ্গ : মহিলা			
513	1	EEG0157156	ফটো উপলব্ধ	514	1	EEG0157172	ফটো উপলব্ধ				
নাম : বিশাল দেবনাথ পিতাৰ নাম : মহাদেব দেবনাথ ঘৰ নং : 203 বয়স : 18 লিঙ্গ : পুৰুষ				নাম : সৃজন ৰাগত পিতাৰ নাম : কালী ৰাগত ঘৰ নং : 216 বয়স : 19 লিঙ্গ : পুৰুষ							



515	1	EEG0164210	ফটো উপলব্ধ	নাম : সঞ্জনা একা পিতাৰ নাম: দীনেশ একা ঘৰ নং : 384 বয়স : 22 লিঙ্গ : মহিলা	516	1	EEG0164780	ফটো উপলব্ধ	নাম : বিনীতা মুণ্ডা পিতাৰ নাম: অতীতা মুণ্ডা ঘৰ নং : 248 বয়স : 54 লিঙ্গ : মহিলা	517	1	EEG0164814	ফটো উপলব্ধ	নাম : অগন্তি ৰায় স্বামীৰ নাম: হৰেন ৰায় ঘৰ নং : 209 বয়স : 30 লিঙ্গ : মহিলা
518	1	EEG0164863	ফটো উপলব্ধ	নাম : পংকজ দেবনাথ পিতাৰ নাম: পৰেশ দেবনাথ ঘৰ নং : 206 বয়স : 57 লিঙ্গ : পুৰুষ	519	1	EEG0165696	ফটো উপলব্ধ	নাম : মাকডালি বাৰা পিতাৰ নাম: নিলকো বাৰা ঘৰ নং : 196 জে বয়স : 23 লিঙ্গ : মহিলা	520	1	EEG0171330	ফটো উপলব্ধ	নাম : লাখা গৌৰালা মাতৃৰ নাম: দ্ৰৌপদী গৌৰালা ঘৰ নং : 213 বয়স : 29 লিঙ্গ : পুৰুষ
521	1	EEG0171397	ফটো উপলব্ধ	নাম : চীৰোজিবি তিকী পিতাৰ নাম: গোসাই তিকী ঘৰ নং : 16 বয়স : 18 লিঙ্গ : পুৰুষ	522	1	EEG0171421	ফটো উপলব্ধ	নাম : সমন্ত ৰায় পিতাৰ নাম: ধনেশ্বৰ ৰায় ঘৰ নং : 208 বয়স : 20 লিঙ্গ : পুৰুষ	523	1	EEG0171710	ফটো উপলব্ধ	নাম : অনামিকা সিং পিতাৰ নাম: সুৰজ সিং ঘৰ নং : 173 বয়স : 23 লিঙ্গ : মহিলা
524	1	EEG0171702	ফটো উপলব্ধ	নাম : অমোশ্বেক পিতাৰ নাম: দীনেশ বেক ঘৰ নং : 167 বয়স : 21 লিঙ্গ : পুৰুষ	525	1	EEG0171694	ফটো উপলব্ধ	নাম : এলিশা বেক মাতৃৰ নাম: কেযো বেক ঘৰ নং : 166 বয়স : 22 লিঙ্গ : মহিলা	526	1	EEG0171447	ফটো উপলব্ধ	নাম : বিমেশ মিঞ্জ পিতাৰ নাম: সূৰ্য্য মিঞ্জ ঘৰ নং : 180 বয়স : 24 লিঙ্গ : পুৰুষ
527	1	EEG0172890	ফটো উপলব্ধ	নাম : সমীৰ কৈৰী পিতাৰ নাম: দুখীৰাম কৈৰী ঘৰ নং : 222ক বয়স : 23 লিঙ্গ : পুৰুষ	528	1	EEG0172775	ফটো উপলব্ধ	নাম : চন্দন শীল মাতৃৰ নাম: সৰস্বতী শীল ঘৰ নং : 199 বয়স : 20 লিঙ্গ : পুৰুষ	529	1	EEG0172767	ফটো উপলব্ধ	নাম : সঞ্জীৱ উৰাও মাতৃৰ নাম: ৰপালী উৰাও ঘৰ নং : 235 বয়স : 23 লিঙ্গ : পুৰুষ
530	1	EEG0172783	ফটো উপলব্ধ	নাম : চিনা ভগত পিতাৰ নাম: সহদেৱ ভগত ঘৰ নং : 236 বয়স : 23 লিঙ্গ : মহিলা	531	1	EEG0172601	ফটো উপলব্ধ	নাম : কৰন তাতী পিতাৰ নাম: বিৰু তাতী ঘৰ নং : 196ক বয়স : 21 লিঙ্গ : পুৰুষ	532	1	EEG0172577	ফটো উপলব্ধ	নাম : সীনতী ভগত পিতাৰ নাম: সহাদো ভগত ঘৰ নং : 236 বয়স : 18 লিঙ্গ : মহিলা
533	1	EEG0172809	ফটো উপলব্ধ	নাম : শিপচন্দ্র উৰাও মাতৃৰ নাম: গল্টি উৰাও ঘৰ নং : 240 বয়স : 20 লিঙ্গ : পুৰুষ	534	1	EEG0172817	ফটো উপলব্ধ	নাম : দেবী পানিকা পিতাৰ নাম: তুলু পানিকা ঘৰ নং : 229 বয়স : 20 লিঙ্গ : মহিলা	535	1	EEG0172908	ফটো উপলব্ধ	নাম : কশীলা পানিকা পিতাৰ নাম: তুলু পানিকা ঘৰ নং : 229 বয়স : 19 লিঙ্গ : মহিলা
536	1	EEG0172916	ফটো উপলব্ধ	নাম : লোক্ষিন মাহালী স্বামীৰ নাম: বনজুন ভগত ঘৰ নং : 192 বয়স : 29 লিঙ্গ : মহিলা	537	1	EEG0172395	ফটো উপলব্ধ	নাম : ম্যাথিয়াস ব্ৰেষ্ঠা অন্যান্য: লোসী কুজুৰ ঘৰ নং : 195 বয়স : 35 লিঙ্গ : পুৰুষ	538	1	EEG0172403	ফটো উপলব্ধ	নাম : অঞ্জলী উৰাও মাতৃৰ নাম: সীতামনি উৰাও ঘৰ নং : 234জে বয়স : 22 লিঙ্গ : মহিলা
539	1	EEG0173963	ফটো উপলব্ধ	নাম : মাম্পী ৰায় পিতাৰ নাম: ধনেশ্বৰ ৰায় ঘৰ নং : 208 বয়স : 24 লিঙ্গ : মহিলা	540	1	EEG0174078	ফটো উপলব্ধ	নাম : সুস্তিদীপ বৰাইক পিতাৰ নাম: লোড্ৰো বৰাইক ঘৰ নং : 126 বয়স : 18 লিঙ্গ : পুৰুষ	541	1	EEG0174193	ফটো উপলব্ধ	নাম : ছোলেমান উৰাও পিতাৰ নাম: চাৰোৱা উৰাও ঘৰ নং : 119 বয়স : 24 লিঙ্গ : পুৰুষ
542	1	EEG0174185	ফটো উপলব্ধ	নাম : পাতীনা টপ্প উৰাও পিতাৰ নাম: সহদেও উৰাও ঘৰ নং : 181 বয়স : 21 লিঙ্গ : মহিলা	543	1	EEG0175364	ফটো উপলব্ধ	নাম : বিজোংতী উৰাও মাতৃৰ নাম: গালাচা উৰাও ঘৰ নং : 240 বয়স : 18 লিঙ্গ : মহিলা	544	1	EEG0175521	ফটো উপলব্ধ	নাম : ৰীতা ৰায় পিতাৰ নাম: কাজল ৰায় ঘৰ নং : 178 বয়স : 18 লিঙ্গ : মহিলা



545	1	EEG0176107
নাম : বিজোংতী উৰাও মাতৃৰ নাম : গালাচা উৰাও ঘৰ নং : 240 বয়স : 18 লিঙ্গ : মহিলা		
ফটো উপলব্ধ		

546	1	EEG0176164
নাম : বীতা ৰায় পিতাৰ নাম : কাজল ৰায় ঘৰ নং : 178 বয়স : 18 লিঙ্গ : মহিলা		
ফটো উপলব্ধ		

547	1	EEG0176172
নাম : মিলন ৰায় পিতাৰ নাম : ৰঞ্জিত ৰায় ঘৰ নং : 215 বয়স : 18 লিঙ্গ : পুৰুষ		
ফটো উপলব্ধ		

548	1	EEG0176198
নাম : ৰিমন মিঞ্জ পিতাৰ নাম : সূৰ্য্য মিঞ্জ ঘৰ নং : 180 বয়স : 18 লিঙ্গ : পুৰুষ		
ফটো উপলব্ধ		

549	1	EEG0179606
নাম : লাচু মাধুৰা পিতাৰ নাম : টাপি মাধুৰা ঘৰ নং : 170 বয়স : 25 লিঙ্গ : পুৰুষ		
ফটো উপলব্ধ		

550	1	EEG0179853
নাম : মিলন ৰায় পিতাৰ নাম : ৰঞ্জিত ৰায় ঘৰ নং : 215 বয়স : 18 লিঙ্গ : পুৰুষ		
ফটো উপলব্ধ		

## ভোটাৰৰ সাৰাংশ

## A) ভোটাৰৰ সংখ্যা

	তালিকাৰ প্ৰকাৰ	তালিকাৰ চিনাক্তকৰণ	ভোটাৰৰ সংখ্যা							
			পুৰুষ	মহিলা	৩য় লিঙ্গ	মুঠ				
I	মূল তালিকা	মূল তালিকা	বিশেষ সংশোধন, 2026 চনৰ পূৰ্বৰ 2025 চনৰ মূল তালিকাৰ লগত থকা সংযোজন সমূহ একত্ৰিতকৰণ কৰা তালিকা।				230	270	0	500
II	যোগ তালিকা	পৰিপূৰক 1	বিশেষ সংক্ষিপ্ত সংশোধন, 2026				9	5	0	14
		পৰিপূৰক 2	অনবিচ্ছিন্ন সংশোধন 2026				18	18	0	36
			মুঠ				27	23	0	50
III	বিয়োজন তালিকা	পৰিপূৰক 1	বিশেষ সংক্ষিপ্ত সংশোধন, 2026				11	12	0	23
		পৰিপূৰক 2	অনবিচ্ছিন্ন সংশোধন 2026				0	1	0	1
			মুঠ				11	13	0	24
IV	লিংগ ক্ষেত্ৰত পৰিবৰ্তনৰ বাবে পাৰ্থক্য					0	0	0	0	
এই সংশোধনৰ পিছত ভোটাৰ তালিকাত ভোটাৰৰ মুঠ সংখ্যা (I+II-III+IV)						246	280	0	526	

## B) শুধৰনীৰ সংখ্যা

তালিকাৰ প্ৰকাৰ	তালিকাৰ চিনাক্তকৰণ	শুধৰনীৰ সংখ্যা
পৰিপূৰক 1	বিশেষ সংক্ষিপ্ত সংশোধন, 2026	1
পৰিপূৰক 2	অনবিচ্ছিন্ন সংশোধন 2026	0
	মুঠ	1

নিৰ্বাচক পঞ্জীয়ন বিষয়াৰ স্বাক্ষৰ

E-মৃত, S-স্থানান্তৰিত/ বাসস্থান পৰিবৰ্তন, R-প্ৰতিলিপি, M-নিখোজ, Q-অযোগ্য