



ভোটাৰ তালিকা 2026 S03 অসম

বিধানসভা সমষ্টিৰ নম্বৰ, নাম আৰু সংৰক্ষণৰ স্থিতি : 4 - বাওঁখুংগ্ৰী (সাধাৰণ)		খণ্ড নং : 121																			
এই বিধানসভা সমষ্টিতো কোন সংসদীয় সমষ্টিৰ অন্তৰ্গত তাৰ নম্বৰ, নাম আৰু সংৰক্ষণ স্থিতি : 1 - কোকৰাঝাৰ (অনুসূচিত জনজাতি)																					
1. সংশোধনৰ বিৱৰণ																					
সংশোধনৰ বছৰ	2026	তালিকাৰ চিনাক্তকৰণ																			
ভিত্তি তাৰিখ	01-04-2026	বিশেষ সংশোধন, 2026 চনৰ পূৰ্বৰ 2025 চনৰ মূল তালিকাৰ লগত থকা সংযোজন সমূহ একত্ৰিতকৰণ কৰা তালিকা।																			
সংশোধনৰ প্ৰকাৰ	বিশেষ সংশোধন 2026																				
প্ৰকাশনৰ তাৰিখ	23-03-2026																				
2. খণ্ড আৰু ভোটগ্ৰহন কেন্দ্ৰৰ বিৱৰণ																					
খণ্ডৰ অন্তৰ্গত এলেকা সমূহৰ নম্বৰ আৰু নাম																					
1-শিঙিমাৰী (অংশ)	<table border="1" style="width: 100%; border-collapse: collapse;"> <tr> <td>মূল চহৰ/গাওঁ</td> <td>: চিংগিমাৰী (এ টি- 8)</td> </tr> <tr> <td>ৱাৰ্ড নং</td> <td>:</td> </tr> <tr> <td>ডাকঘৰ</td> <td>: শক্তিআশ্ৰম</td> </tr> <tr> <td>পুলিচ থানা</td> <td>: ফকিৰাগ্ৰাম থানা</td> </tr> <tr> <td>ব্লক</td> <td>: দোতমা উন্নয়ন খণ্ড</td> </tr> <tr> <td>ৰাজহ চক্ৰ</td> <td>: দোতমা ৰাজহ চক্ৰ</td> </tr> <tr> <td>জিলা</td> <td>: কোকৰাঝাৰ</td> </tr> <tr> <td>পিনকোড</td> <td>: 783354</td> </tr> </table>					মূল চহৰ/গাওঁ	: চিংগিমাৰী (এ টি- 8)	ৱাৰ্ড নং	:	ডাকঘৰ	: শক্তিআশ্ৰম	পুলিচ থানা	: ফকিৰাগ্ৰাম থানা	ব্লক	: দোতমা উন্নয়ন খণ্ড	ৰাজহ চক্ৰ	: দোতমা ৰাজহ চক্ৰ	জিলা	: কোকৰাঝাৰ	পিনকোড	: 783354
মূল চহৰ/গাওঁ	: চিংগিমাৰী (এ টি- 8)																				
ৱাৰ্ড নং	:																				
ডাকঘৰ	: শক্তিআশ্ৰম																				
পুলিচ থানা	: ফকিৰাগ্ৰাম থানা																				
ব্লক	: দোতমা উন্নয়ন খণ্ড																				
ৰাজহ চক্ৰ	: দোতমা ৰাজহ চক্ৰ																				
জিলা	: কোকৰাঝাৰ																				
পিনকোড	: 783354																				
3. ভোটগ্ৰহন কেন্দ্ৰৰ বিৱৰণ																					
ভোটগ্ৰহন কেন্দ্ৰৰ নম্বৰ আৰু নাম :	ভোটগ্ৰহন কেন্দ্ৰৰ প্ৰকাৰ (পুৰুষ/মহিলা/সাধাৰণ)		সাধাৰন																		
121 - শিঙিমাৰী এম ই স্কুল (বাওঁফাল)	খণ্ডৰ অন্তৰ্গত সহায়ক ভোটগ্ৰহন কেন্দ্ৰৰ সংখ্যা :		0																		
ভোটগ্ৰহন কেন্দ্ৰৰ ঠিকনা :	শিঙিমাৰী এম ই স্কুল, বাওঁফাল, শিঙিমাৰী																				
4. ভোটাৰৰ সংখ্যা																					
আৰম্ভনি ক্ৰমিক নং	শেষ ক্ৰমিক নং	মুঠ ভোটাৰ																			
		পুৰুষ	মহিলা	৩য় লিঙ্গ	মুঠ																
1	959	485	461	0	946																

নিৰ্বাচক পঞ্জীয়ন বিষয়াৰ স্বাক্ষৰ

Nazri Naksha



Google Map View

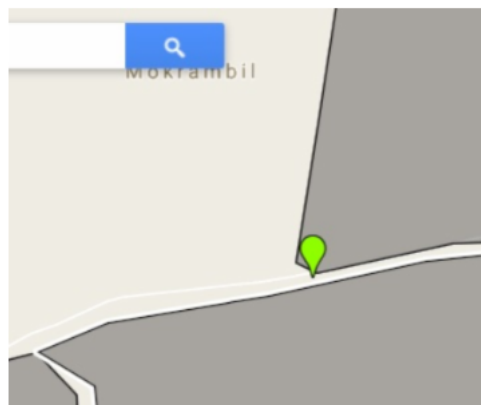

Polling Station Building Front View



ভোটগ্ৰহন কেন্দ্ৰৰ সন্মুখৰ দৃশ্য



Cad View

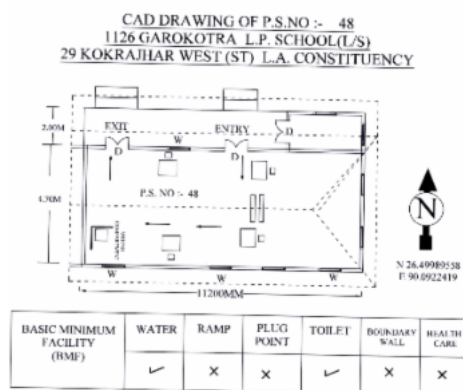

Key MAP View

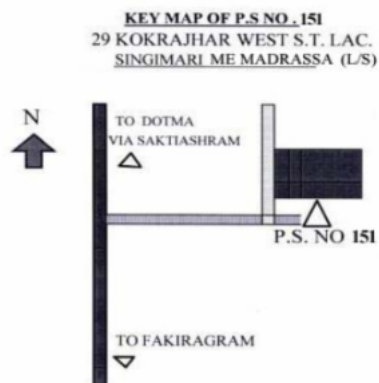



1 নাম : সজিবৰ বহমান স্বামীৰ নাম : জাহান উদ্দিন সেখ ঘৰ নং : ১৮ বয়স : 45 লিঙ্গ : পুৰুষ	GJP0058545 ফটো উপলব্ধ	2 নাম : নাৰগিচ বিবি স্বামীৰ নাম : সাজিবৰ বহমান ঘৰ নং : ১৮ বয়স : 38 লিঙ্গ : মহিলা	GJP0058636 ফটো উপলব্ধ	3 নাম : ছলেমান হুছেইন পিতাৰ নাম : মহিৰ উদ্দিন সেখ ঘৰ নং : ৭৭ বয়স : 48 লিঙ্গ : পুৰুষ	GJP0311928 ফটো উপলব্ধ
4 নাম : সাজিনা বেগম স্বামীৰ নাম : ছলেমান হুছেইন ঘৰ নং : 77 বয়স : 37 লিঙ্গ : মহিলা	GJP2042139 ফটো উপলব্ধ	5 নাম : সুমি আকতাৰ পিতাৰ নাম : ছলেমান হুছেইন ঘৰ নং : 77 বয়স : 19 লিঙ্গ : মহিলা	EEG0116418 ফটো উপলব্ধ	S 6 নাম : ছপিকুল বহমান পিতাৰ নাম : ময়জাল সেখ ঘৰ নং : 85 বয়স : 34 লিঙ্গ : পুৰুষ	GJP1291243 ফটো উপলব্ধ
S 7 নাম : বেজিনা বেগম স্বামীৰ নাম : ছপিকুল বহমান ঘৰ নং : 85 বয়স : 26 লিঙ্গ : মহিলা	GJP0158436 ফটো উপলব্ধ	S 8 নাম : রামকুমাৰ ব্ৰীলু পিতাৰ নাম : অক্ষয় বান ঘৰ নং : 91 বয়স : 41 লিঙ্গ : পুৰুষ	MBS6240706 ফটো উপলব্ধ	# 9 নাম : জাহানাবা বেগম স্বামীৰ নাম : ইয়াকুব আলী ঘৰ নং : 263 বয়স : 34 লিঙ্গ : মহিলা	GJP2041807 ফটো উপলব্ধ
10 নাম : হাজৰা বিবি স্বামীৰ নাম : আয়নালী সেখ ঘৰ নং : ১৯১ বয়স : 62 লিঙ্গ : মহিলা	GJP1294593 ফটো উপলব্ধ	11 নাম : হাছিনুৰ বহমান পিতাৰ নাম : আয়নালী সেখ ঘৰ নং : ১৯১ বয়স : 42 লিঙ্গ : পুৰুষ	GJP1294606 ফটো উপলব্ধ	12 নাম : হামিদা খাতুন স্বামীৰ নাম : হাছিনুৰ বহমান ঘৰ নং : ১৯১ বয়স : 33 লিঙ্গ : মহিলা	GJP1300954 ফটো উপলব্ধ
13 নাম : সমজান বেওয়া স্বামীৰ নাম : বনালী সেখ ঘৰ নং : ১৯২ বয়স : 90 লিঙ্গ : মহিলা	GJP1294628 ফটো উপলব্ধ	14 নাম : সঞ্জৰ আলী সেখ পিতাৰ নাম : বনালী সেখ ঘৰ নং : ১৯২ বয়স : 45 লিঙ্গ : পুৰুষ	GJP1294617 ফটো উপলব্ধ	15 নাম : আঞ্জমা খাতুন স্বামীৰ নাম : সঞ্জৰ আলী সেখ ঘৰ নং : ১৯২ বয়স : 35 লিঙ্গ : মহিলা	GJP1300965 ফটো উপলব্ধ
16 নাম : আব্দুল ছাত্তাৰ পিতাৰ নাম : বনালী সেখ ঘৰ নং : ১৯২ বয়স : 35 লিঙ্গ : পুৰুষ	GJP1300976 ফটো উপলব্ধ	17 নাম : মঞ্জমা খাতুন স্বামীৰ নাম : আব্দুল ছাত্তাৰ ঘৰ নং : 192 বয়স : 24 লিঙ্গ : মহিলা	GJP0483172 ফটো উপলব্ধ	# 18 নাম : ছানোৱাৰ আলী পিতাৰ নাম : বনালী সেখ ঘৰ নং : 192 বয়স : 23 লিঙ্গ : পুৰুষ	EEG0071225 ফটো উপলব্ধ
19 নাম : বাফিউল ইছলাম পিতাৰ নাম : সঞ্জৰ আলী সেখ ঘৰ নং : 192 বয়স : 19 লিঙ্গ : পুৰুষ	EEG0071944 ফটো উপলব্ধ	20 নাম : জাহেৰা বেওয়া স্বামীৰ নাম : আবুৰ আলী ঘৰ নং : ১৯৩ বয়স : 68 লিঙ্গ : মহিলা	GJP1294651 ফটো উপলব্ধ	21 নাম : সাজিবুল সেখ পিতাৰ নাম : আলোম ঘৰ নং : ১৯৩ বয়স : 63 লিঙ্গ : পুৰুষ	GJP1294639 ফটো উপলব্ধ
22 নাম : ছালেহা বিবি স্বামীৰ নাম : সাজিবুল ঘৰ নং : ১৯৩ বয়স : 57 লিঙ্গ : মহিলা	GJP1294640 ফটো উপলব্ধ	23 নাম : সহিবুল হক পিতাৰ নাম : সাজিবুল সেখ ঘৰ নং : ১৯৩ বয়স : 39 লিঙ্গ : পুৰুষ	GJP1294662 ফটো উপলব্ধ	24 নাম : জাহিদুল ইছলাম পিতাৰ নাম : আবুৰ আলী ঘৰ নং : ১৯৩ বয়স : 34 লিঙ্গ : পুৰুষ	GJP1294673 ফটো উপলব্ধ
25 নাম : ছফিকুল ইছলাম পিতাৰ নাম : সাজিবুল সেখ ঘৰ নং : ১৯৩ বয়স : 30 লিঙ্গ : পুৰুষ	GJP0350454 ফটো উপলব্ধ	# 26 নাম : অনিছা বেগম স্বামীৰ নাম : সহিবুল হক ঘৰ নং : ১৯৩ বয়স : 28 লিঙ্গ : মহিলা	GJP0065607 ফটো উপলব্ধ	27 নাম : বহিদুল হক পিতাৰ নাম : সাজিবুল হক ঘৰ নং : 193 বয়স : 26 লিঙ্গ : পুৰুষ	GJP0405407 ফটো উপলব্ধ
28 নাম : তাছলিমা বেগম স্বামীৰ নাম : জাহিদুল ইছলাম ঘৰ নং : 193 বয়স : 26 লিঙ্গ : মহিলা	GJP0389056 ফটো উপলব্ধ	29 নাম : অছমান আলী পিতাৰ নাম : ফতৰ আলী সেখ ঘৰ নং : ১৯৪ বয়স : 69 লিঙ্গ : পুৰুষ	GJP1294695 ফটো উপলব্ধ	30 নাম : হামিদা বিবি স্বামীৰ নাম : অছমান আলী ঘৰ নং : ১৯৪ বয়স : 64 লিঙ্গ : মহিলা	GJP1294708 ফটো উপলব্ধ



# 31 নাম : হামিদুল সেখ পিতাৰ নাম: অছমান আলী ঘৰ নং : ১৯৪ বয়স : 46 লিঙ্গ : পুৰুষ	GJP1294719 ফটো উপলব্ধ	32 নাম : সহিতন বিবি স্বামীৰ নাম: হামিদুল ঘৰ নং : ১৯৪ বয়স : 38 লিঙ্গ : মহিলা	GJP1294720 ফটো উপলব্ধ	33 নাম : হায়দাৰ আলী সেখ পিতাৰ নাম: অছমান আলী ঘৰ নং : ১৯৪ বয়স : 34 লিঙ্গ : পুৰুষ	GJP1294731 ফটো উপলব্ধ
34 নাম : বমজিনা বেগম স্বামীৰ নাম: হায়দাৰ আলী সেখ ঘৰ নং : ১৯৪ বয়স : 31 লিঙ্গ : মহিলা	GJP1301231 ফটো উপলব্ধ	35 নাম : সেকবৰ আলী পিতাৰ নাম: ওছমান আলী ঘৰ নং : ১৯৪ বয়স : 31 লিঙ্গ : পুৰুষ	GJP0066068 ফটো উপলব্ধ	36 নাম : ছাফিয়াৰা বেগম স্বামীৰ নাম: সেখবৰ আলী ঘৰ নং : ১৯৪ বয়স : 26 লিঙ্গ : মহিলা	GJP0499434 ফটো উপলব্ধ
37 নাম : শুৰউদ্দিন পিতাৰ নাম: মজৰাল ঘৰ নং : 195 বয়স : 63 লিঙ্গ : পুৰুষ	GJP1294866 ফটো উপলব্ধ	38 নাম : বশিদা বিবি স্বামীৰ নাম: শুৰউদ্দিন ঘৰ নং : 195 বয়স : 56 লিঙ্গ : মহিলা	GJP1294899 ফটো উপলব্ধ	39 নাম : বসিদুল সেখ পিতাৰ নাম: শুৰউদ্দিন সেখ ঘৰ নং : 195 বয়স : 33 লিঙ্গ : পুৰুষ	GJP0483099 ফটো উপলব্ধ
40 নাম : আজিবন বেগম স্বামীৰ নাম: বসিদুল সেখ ঘৰ নং : 195 বয়স : 27 লিঙ্গ : মহিলা	GJP2115939 ফটো উপলব্ধ	41 নাম : বফিজুল সেখ পিতাৰ নাম: শুৰউদ্দিন সেখ ঘৰ নং : 195 বয়স : 23 লিঙ্গ : পুৰুষ	GJP2106359 ফটো উপলব্ধ	42 নাম : বেজাবুল সেখ পিতাৰ নাম: সুৰৌদ্দিন সেখ ঘৰ নং : 195 বয়স : 20 লিঙ্গ : পুৰুষ	EEG0071233 ফটো উপলব্ধ
# 43 নাম : আছকাৰ আলী পিতাৰ নাম: ধৈজু আলী ঘৰ নং : ১৯৬ বয়স : 87 লিঙ্গ : পুৰুষ	GJP1294742 ফটো উপলব্ধ	44 নাম : বাবিয়া বিবি স্বামীৰ নাম: আছকাৰ আলী ঘৰ নং : ১৯৬ বয়স : 76 লিঙ্গ : মহিলা	GJP1294753 ফটো উপলব্ধ	45 নাম : মৰিয়ম বিবি পিতাৰ নাম: আছকাৰ আলী ঘৰ নং : ১৯৬ বয়স : 42 লিঙ্গ : মহিলা	GJP1294764 ফটো উপলব্ধ
46 নাম : সাহজাহান আলী পিতাৰ নাম: আছকাৰ আলী ঘৰ নং : ১৯৬ বয়স : 40 লিঙ্গ : পুৰুষ	GJP1294775 ফটো উপলব্ধ	47 নাম : ছাবিদা বেগম পিতাৰ নাম: আছকাৰ আলী ঘৰ নং : ১৯৬ বয়স : 36 লিঙ্গ : মহিলা	GJP1300987 ফটো উপলব্ধ	48 নাম : আনিছা খাতুন স্বামীৰ নাম: সাহজাহান আলী ঘৰ নং : 196 বয়স : 30 লিঙ্গ : মহিলা	GJP0483123 ফটো উপলব্ধ
49 নাম : মাইনৰ ৰাজপত স্বামীৰ নাম: বমজান আলী ঘৰ নং : 196 বয়স : 27 লিঙ্গ : মহিলা	GJP0482943 ফটো উপলব্ধ	E 50 নাম : জাহানাৰা বেগম পিতাৰ নাম: জব্বাৰ ঘৰ নং : ১৯৭ বয়স : 44 লিঙ্গ : মহিলা	GJP1294811 ফটো উপলব্ধ	51 নাম : সামিৰুল হক পিতাৰ নাম: জব্বাৰ সেখ ঘৰ নং : ১৯৭ বয়স : 41 লিঙ্গ : পুৰুষ	GJP1294797 ফটো উপলব্ধ
52 নাম : আনজু বিবি স্বামীৰ নাম: সামিৰুল হক ঘৰ নং : ১৯৭ বয়স : 38 লিঙ্গ : মহিলা	GJP1294800 ফটো উপলব্ধ	53 নাম : আনোৱাৰ হুচেইন পিতাৰ নাম: জব্বাৰ ঘৰ নং : ১৯৮ বয়স : 53 লিঙ্গ : পুৰুষ	GJP1294822 ফটো উপলব্ধ	54 নাম : নুৰবানু বিবি স্বামীৰ নাম: আনোৱাৰ হুচেইন ঘৰ নং : ১৯৮ বয়স : 48 লিঙ্গ : মহিলা	GJP1294833 ফটো উপলব্ধ
55 নাম : আজিবন হুচেইন পিতাৰ নাম: আনোৱাৰ হুচেইন ঘৰ নং : 198 বয়স : 20 লিঙ্গ : পুৰুষ	EEG0046425 ফটো উপলব্ধ	56 নাম : কাহিনুৰ হুচেইন পিতাৰ নাম: জব্বাৰ ঘৰ নং : ১৯৯ বয়স : 52 লিঙ্গ : পুৰুষ	GJP1294844 ফটো উপলব্ধ	57 নাম : নাজিনা বিবি স্বামীৰ নাম: কাহিনুৰ ঘৰ নং : ১৯৯ বয়স : 47 লিঙ্গ : মহিলা	GJP1294855 ফটো উপলব্ধ
58 নাম : ইনামুল হক পিতাৰ নাম: কাহিনুৰ হক ঘৰ নং : ১৯৯ বয়স : 27 লিঙ্গ : পুৰুষ	GJP0386433 ফটো উপলব্ধ	59 নাম : নুৰ আলম হক পিতাৰ নাম: কাহিনুৰ হক ঘৰ নং : ১৯৯ বয়স : 26 লিঙ্গ : পুৰুষ	GJP0350421 ফটো উপলব্ধ	60 নাম : আলিফা বেগম পিতাৰ নাম: জৈফদ আলী ঘৰ নং : 199 ক বয়স : 23 লিঙ্গ : মহিলা	GJP2097012 ফটো উপলব্ধ



61 নাম : জৈফদ আলী পিতাৰ নাম: লসকৰ ঘৰ নং : ১৯৯ক বয়স : 52 লিঙ্গ : পুৰুষ	GJP1294877 ফটো উপলব্ধ	62 নাম : বসিদা বিবি স্বামীৰ নাম: জৈফদ আলী ঘৰ নং : ১৯৯ক বয়স : 48 লিঙ্গ : মহিলা	GJP1294888 ফটো উপলব্ধ	63 নাম : বাহাৰ আলী পিতাৰ নাম: লসকৰ ঘৰ নং : ২০০ বয়স : 60 লিঙ্গ : পুৰুষ	GJP1294902 ফটো উপলব্ধ
64 নাম : জাহাৰা বিবি স্বামীৰ নাম: বাহাৰ ঘৰ নং : ২০০ বয়স : 55 লিঙ্গ : মহিলা	GJP1294913 ফটো উপলব্ধ	65 নাম : নবিয়া বিবি স্বামীৰ নাম: বাহাৰ ঘৰ নং : ২০০ বয়স : 53 লিঙ্গ : মহিলা	GJP1294924 ফটো উপলব্ধ	66 নাম : মহিবুল হুছেইন পিতাৰ নাম: মেফদ আলী ঘৰ নং : ২০০ বয়স : 23 লিঙ্গ : পুৰুষ	GJP1152255 ফটো উপলব্ধ
67 নাম : সঞ্জিমা বেগম পিতাৰ নাম: বাহাৰ আলী ঘৰ নং : ২০০ বয়স : 23 লিঙ্গ : মহিলা	GJP1159979 ফটো উপলব্ধ	68 নাম : মমিদুল হুছেইন পিতাৰ নাম: মোঃ মেফদ ঘৰ নং : 200 বয়স : 21 লিঙ্গ : পুৰুষ	EEG0064451 ফটো উপলব্ধ	69 নাম : মৈফ দ আলী পিতাৰ নাম: নচকৰ আলী ঘৰ নং : ২০০ক বয়স : 57 লিঙ্গ : পুৰুষ	GJP1294946 ফটো উপলব্ধ
70 নাম : মসৰতান বিবি স্বামীৰ নাম: মেফদ আলী ঘৰ নং : ২০০ক বয়স : 50 লিঙ্গ : মহিলা	GJP1294957 ফটো উপলব্ধ	71 নাম : সহিদা বিবি স্বামীৰ নাম: সৰু ঘৰ নং : ২০১ বয়স : 52 লিঙ্গ : মহিলা	GJP1294979 ফটো উপলব্ধ	72 নাম : মজিবুল হক পিতাৰ নাম: সৰু ঘৰ নং : ২০১ বয়স : 34 লিঙ্গ : পুৰুষ	GJP1300998 ফটো উপলব্ধ
73 নাম : ছাবিনাছ বেগম স্বামীৰ নাম: মজিবুল হক ঘৰ নং : ২০১ বয়স : 27 লিঙ্গ : মহিলা	GJP0402511 ফটো উপলব্ধ	74 নাম : সজিবুল হক পিতাৰ নাম: সৰু আলী সেখ ঘৰ নং : ২০১ বয়স : 25 লিঙ্গ : পুৰুষ	GJP0361816 ফটো উপলব্ধ	75 নাম : ছলমা বিবি স্বামীৰ নাম: তালেপ আলী ঘৰ নং : ২০৪ বয়স : 78 লিঙ্গ : মহিলা	GJP1294991 ফটো উপলব্ধ
76 নাম : আববক্কৰ সেখ পিতাৰ নাম: তালেব সেখ ঘৰ নং : ২০৪ বয়স : 52 লিঙ্গ : পুৰুষ	GJP1295007 ফটো উপলব্ধ	77 নাম : মাফজা বিবি স্বামীৰ নাম: আববক্কৰ সেখ ঘৰ নং : ২০৪ বয়স : 44 লিঙ্গ : মহিলা	GJP1295018 ফটো উপলব্ধ	78 নাম : কহিনুৰ হুছেইন পিতাৰ নাম: কেৰামত আলী ঘৰ নং : ২০৫ বয়স : 51 লিঙ্গ : পুৰুষ	GJP1295041 ফটো উপলব্ধ
79 নাম : মিজানুৰ ৰহমান পিতাৰ নাম: কেৰামত আলী সেখ ঘৰ নং : ২০৫ বয়স : 41 লিঙ্গ : পুৰুষ	GJP1295063 ফটো উপলব্ধ	80 নাম : মেহব্বা বেগম স্বামীৰ নাম: কহিনুৰ হুছেইন ঘৰ নং : ২০৫ বয়স : 37 লিঙ্গ : মহিলা	GJP1301004 ফটো উপলব্ধ	81 নাম : জব্বাৰ আলী পিতাৰ নাম: নুসুমামুদ ঘৰ নং : ২০৭ বয়স : 74 লিঙ্গ : পুৰুষ	GJP1295085 ফটো উপলব্ধ
82 নাম : মমিনুৰ ৰহমান পিতাৰ নাম: জব্বাৰ আলী সেখ ঘৰ নং : ২০৭ বয়স : 49 লিঙ্গ : পুৰুষ	GJP1295096 ফটো উপলব্ধ	# 83 নাম : আনোৱাৰা বিবি স্বামীৰ নাম: মমিনুৰ ৰহমান ঘৰ নং : ২০৭ বয়স : 39 লিঙ্গ : মহিলা	GJP1301253 ফটো উপলব্ধ	84 নাম : আমিনুৰ হুছেইন পিতাৰ নাম: জব্বাৰ ঘৰ নং : ২০৭ বয়স : 38 লিঙ্গ : পুৰুষ	GJP1295109 ফটো উপলব্ধ
# 85 নাম : মনিৰা বেগম স্বামীৰ নাম: আমিনুৰ হুছেইন ঘৰ নং : ২০৭ বয়স : 37 লিঙ্গ : মহিলা	GJP1301242 ফটো উপলব্ধ	86 নাম : নজবুল ইছলাম পিতাৰ নাম: জব্বাৰ আলী ঘৰ নং : ২০৭ বয়স : 34 লিঙ্গ : পুৰুষ	GJP1295110 ফটো উপলব্ধ	87 নাম : তফিকুল ইছলাম পিতাৰ নাম: জব্বাৰ আলী ঘৰ নং : ২০৭ বয়স : 33 লিঙ্গ : পুৰুষ	GJP2041783 ফটো উপলব্ধ
88 নাম : জেছমিনা বেগম স্বামীৰ নাম: নজবুল ইছলাম ঘৰ নং : ২০৭ বয়স : 31 লিঙ্গ : মহিলা	GJP2041772 ফটো উপলব্ধ	89 নাম : আপতাপ হুছেইন পিতাৰ নাম: মমিনুৰ ৰহমান ঘৰ নং : 207 বয়স : 20 লিঙ্গ : পুৰুষ	EEG0120246 ফটো উপলব্ধ	90 নাম : পৰিতন বেওয়া স্বামীৰ নাম: যাদুবালা ঘৰ নং : ২০৮ বয়স : 57 লিঙ্গ : মহিলা	GJP1295154 ফটো উপলব্ধ



91 নাম : খৰিয়া সেখ পিতাৰ নাম: টেৱা সেখ ঘৰ নং : ২০৮ বয়স : 55 লিঙ্গ : পুৰুষ	GJP1295121 ফটো উপলব্ধ	92 নাম : জাহাঙ্গীৰ আলী সেখ পিতাৰ নাম: খৰিয়া সেখ ঘৰ নং : ২০৮ বয়স : 40 লিঙ্গ : পুৰুষ	GJP1295165 ফটো উপলব্ধ	93 নাম : আজিনা বিবি স্বামীৰ নাম: জাহাঙ্গীৰ আলী সেখ ঘৰ নং : ২০৮ বয়স : 35 লিঙ্গ : মহিলা	GJP2041761 ফটো উপলব্ধ
94 নাম : নুৰনেহাৰ বেগম পিতাৰ নাম: খৰিয়া সেখ ঘৰ নং : ২০৮ বয়স : 32 লিঙ্গ : মহিলা	GJP2041750 ফটো উপলব্ধ	95 নাম : বাখিজুল সেখ পিতাৰ নাম: খৰিয়া সেখ ঘৰ নং : 208 বয়স : 25 লিঙ্গ : পুৰুষ	GJP0484568 ফটো উপলব্ধ	96 নাম : পৰিজুদ্দিন সেখ পিতাৰ নাম: জাদুৰ ঘৰ নং : ২০৯ বয়স : 50 লিঙ্গ : পুৰুষ	GJP1295176 ফটো উপলব্ধ
97 নাম : জৰিনা বিবি স্বামীৰ নাম: পৰিজুদ্দিন সেখ ঘৰ নং : ২০৯ বয়স : 44 লিঙ্গ : মহিলা	GJP1295187 ফটো উপলব্ধ	E 98 নাম : নেহাৰ আলী শেখ পিতাৰ নাম: সহৰউদ্দিন সেখ ঘৰ নং : ২১০ বয়স : 67 লিঙ্গ : পুৰুষ	GJP1295201 ফটো উপলব্ধ	99 নাম : জয়দা খাতুন স্বামীৰ নাম: নেহাৰ আলী সেখ ঘৰ নং : ২১০ বয়স : 61 লিঙ্গ : মহিলা	GJP1295212 ফটো উপলব্ধ
100 নাম : আব্দুল বহমান পিতাৰ নাম: নেহাৰ আলী সেখ ঘৰ নং : ২১০ বয়স : 44 লিঙ্গ : পুৰুষ	GJP1295223 ফটো উপলব্ধ	101 নাম : ওৱাহিদা বহমান পিতাৰ নাম: আমিনুৰ বহমান ঘৰ নং : 210 বয়স : 27 লিঙ্গ : মহিলা	DBG0425819 ফটো উপলব্ধ	102 নাম : টুল সেখ পিতাৰ নাম: সহৰউদ্দিন ঘৰ নং : ২১১ বয়স : 74 লিঙ্গ : পুৰুষ	GJP1295234 ফটো উপলব্ধ
103 নাম : ইচিভান বিবি স্বামীৰ নাম: টুল সেখ ঘৰ নং : ২১১ বয়স : 67 লিঙ্গ : মহিলা	GJP1295245 ফটো উপলব্ধ	104 নাম : মঃ এনছেৰ আলী পিতাৰ নাম: টুল সেখ ঘৰ নং : ২১১ বয়স : 49 লিঙ্গ : পুৰুষ	GJP1295267 ফটো উপলব্ধ	105 নাম : আব্দুল বেজ্জাক পিতাৰ নাম: টুল সেখ ঘৰ নং : ২১১ বয়স : 47 লিঙ্গ : পুৰুষ	GJP1295278 ফটো উপলব্ধ
106 নাম : আব্দুল বহিম পিতাৰ নাম: টুল সেখ ঘৰ নং : ২১১ বয়স : 42 লিঙ্গ : পুৰুষ	GJP1295289 ফটো উপলব্ধ	107 নাম : সাহানাৰা বেগম স্বামীৰ নাম: এনছেৰ আলী ঘৰ নং : ২১১ বয়স : 41 লিঙ্গ : মহিলা	GJP1295290 ফটো উপলব্ধ	108 নাম : জহিনা খাতুন স্বামীৰ নাম: আব্দুল বেজ্জাক ঘৰ নং : ২১১ বয়স : 40 লিঙ্গ : মহিলা	GJP1295303 ফটো উপলব্ধ
109 নাম : হামিদুল সেখ পিতাৰ নাম: টুল সেখ ঘৰ নং : ২১১ বয়স : 39 লিঙ্গ : পুৰুষ	GJP2041749 ফটো উপলব্ধ	110 নাম : হামিদা বেগম স্বামীৰ নাম: আব্দুল বহিম ঘৰ নং : ২১১ বয়স : 32 লিঙ্গ : মহিলা	GJP0377572 ফটো উপলব্ধ	111 নাম : হাছিদুল সেখ পিতাৰ নাম: টুল সেখ ঘৰ নং : 211 বয়স : 31 লিঙ্গ : পুৰুষ	GJP0483024 ফটো উপলব্ধ
112 নাম : ৰেকসনা বেগম স্বামীৰ নাম: হাছিদুল সেখ ঘৰ নং : 211 বয়স : 29 লিঙ্গ : মহিলা	GJP0483032 ফটো উপলব্ধ	113 নাম : জুলি বেগম পিতাৰ নাম: টুল সেখ ঘৰ নং : ২১১ বয়স : 28 লিঙ্গ : মহিলা	GJP1212752 ফটো উপলব্ধ	114 নাম : ৰেকসোনা বিবি স্বামীৰ নাম: হামিদুল সেখ ঘৰ নং : 211 বয়স : 27 লিঙ্গ : মহিলা	GJP0484097 ফটো উপলব্ধ
115 নাম : কছিবন বিবি স্বামীৰ নাম: সাহাদত ঘৰ নং : ২১৫ বয়স : 67 লিঙ্গ : মহিলা	GJP1295325 ফটো উপলব্ধ	116 নাম : আব্দুল কৰিম পিতাৰ নাম: সাহাদত ঘৰ নং : ২১৫ বয়স : 42 লিঙ্গ : পুৰুষ	GJP1295336 ফটো উপলব্ধ	117 নাম : আছমিৰা বেগম স্বামীৰ নাম: আব্দুল কৰিম ঘৰ নং : 215 বয়স : 29 লিঙ্গ : মহিলা	GJP0484436 ফটো উপলব্ধ
118 নাম : আফ্ৰজা বেগম স্বামীৰ নাম: জাহিনুৰ হক ঘৰ নং : 215 ক বয়স : 38 লিঙ্গ : মহিলা	GJP1296828 ফটো উপলব্ধ	# 119 নাম : জলিমা খাতুন স্বামীৰ নাম: জামিউল ইছলাম ঘৰ নং : ২১৫ক বয়স : 30 লিঙ্গ : মহিলা	GJP0077057 ফটো উপলব্ধ	120 নাম : হাফিজুল বহমান পিতাৰ নাম: বাসাদি সেখ ঘৰ নং : 215 ক বয়স : 26 লিঙ্গ : পুৰুষ	GJP0484501 ফটো উপলব্ধ



121 নাম : হাছিনা বেওয়া পিতাৰ নাম: মোছৰ আলী ঘৰ নং : 215 খ বয়স : 41 লিঙ্গ : মহিলা	GJP1295370 ফটো উপলব্ধ	122 নাম : ছুলতান আনছাৰী পিতাৰ নাম: সাগিৰ আনছাৰী ঘৰ নং : 215খ বয়স : 29 লিঙ্গ : পুৰুষ	GJP0364935 ফটো উপলব্ধ	E 123 নাম : বাসদ্দি পিতাৰ নাম: আব্দুল সেখ ঘৰ নং : 215ক বয়স : 72 লিঙ্গ : পুৰুষ	GJP1295347 ফটো উপলব্ধ
124 নাম : জয়ভান বিবি স্বামীৰ নাম: বাসদ্দি সেখ ঘৰ নং : 215ক বয়স : 60 লিঙ্গ : মহিলা	GJP1295358 ফটো উপলব্ধ	# 125 নাম : জমিউল ইছলাম পিতাৰ নাম: বাসদ্দি সেখ ঘৰ নং : 215ক বয়স : 35 লিঙ্গ : পুৰুষ	GJP1295369 ফটো উপলব্ধ	126 নাম : জাহিনুৰ হক পিতাৰ নাম: বাসদ্দি সেখ ঘৰ নং : 215ক বয়স : 30 লিঙ্গ : পুৰুষ	GJP2041738 ফটো উপলব্ধ
127 নাম : সৰিয়ত আলী পিতাৰ নাম: তাৰাবুদ্দিন ঘৰ নং : 216 বয়স : 61 লিঙ্গ : পুৰুষ	GJP1295381 ফটো উপলব্ধ	128 নাম : বহিমা বিবি স্বামীৰ নাম: সৰিয়ত আলী ঘৰ নং : 216 বয়স : 51 লিঙ্গ : মহিলা	GJP1295392 ফটো উপলব্ধ	129 নাম : বফিজুল সেখ পিতাৰ নাম: সৰিয়ত আলী ঘৰ নং : 216 বয়স : 33 লিঙ্গ : পুৰুষ	GJP2041727 ফটো উপলব্ধ
130 নাম : বাহুল হক পিতাৰ নাম: সৰিয়ত আলী ঘৰ নং : 216 বয়স : 27 লিঙ্গ : পুৰুষ	GJP0361584 ফটো উপলব্ধ	131 নাম : মুন্নী বেগম স্বামীৰ নাম: বফিজুল শেখ ঘৰ নং : 216 বয়স : 27 লিঙ্গ : মহিলা	GJP1263805 ফটো উপলব্ধ	132 নাম : বাকি হক পিতাৰ নাম: সৰিয়ত আলী ঘৰ নং : 216 বয়স : 21 লিঙ্গ : পুৰুষ	EEG0042432 ফটো উপলব্ধ
133 নাম : বিবালুদ্দিন সেখ পিতাৰ নাম: হাফেজ ঘৰ নং : 219 বয়স : 77 লিঙ্গ : পুৰুষ	GJP1295405 ফটো উপলব্ধ	134 নাম : জয়না বিবি স্বামীৰ নাম: বিবালুদ্দিন সেখ ঘৰ নং : 219 বয়স : 67 লিঙ্গ : মহিলা	GJP1295416 ফটো উপলব্ধ	135 নাম : ইনামুল হক পিতাৰ নাম: বিবালুদ্দিন সেখ ঘৰ নং : 219 বয়স : 48 লিঙ্গ : পুৰুষ	GJP1295427 ফটো উপলব্ধ
136 নাম : হাসানুৰ বহমান পিতাৰ নাম: বিবালুদ্দিন ঘৰ নং : 219 বয়স : 44 লিঙ্গ : পুৰুষ	GJP1295449 ফটো উপলব্ধ	137 নাম : জহিৰুল ইছলাম পিতাৰ নাম: বিবালুদ্দিন ঘৰ নং : 219 বয়স : 42 লিঙ্গ : পুৰুষ	GJP1295450 ফটো উপলব্ধ	138 নাম : বাবিয়া বিবি স্বামীৰ নাম: ইনামুল হক ঘৰ নং : 219 বয়স : 42 লিঙ্গ : মহিলা	GJP1295438 ফটো উপলব্ধ
139 নাম : আফিজা খাতুন স্বামীৰ নাম: হাসানুৰ বহমান ঘৰ নং : 219 বয়স : 36 লিঙ্গ : মহিলা	GJP2041716 ফটো উপলব্ধ	140 নাম : আখিৰি ছুলতানা স্বামীৰ নাম: জহিৰুল ইছলাম ঘৰ নং : 219 বয়স : 31 লিঙ্গ : মহিলা	GJP2041705 ফটো উপলব্ধ	141 নাম : ইফতিনা পাৰবিন পিতাৰ নাম: ইনামুল হক ঘৰ নং : 217 ক বয়স : 20 লিঙ্গ : মহিলা	EEG0104620 ফটো উপলব্ধ
142 নাম : খেল বৰ আলী পিতাৰ নাম: কেৰামদ্দি ঘৰ নং : 218 বয়স : 66 লিঙ্গ : পুৰুষ	GJP1295461 ফটো উপলব্ধ	143 নাম : কফিজুল বহমান পিতাৰ নাম: খেলবৰ ঘৰ নং : 218 বয়স : 38 লিঙ্গ : পুৰুষ	GJP1295472 ফটো উপলব্ধ	144 নাম : হালিমা বেগম স্বামীৰ নাম: খেলবৰ আলী ঘৰ নং : 218 বয়স : 35 লিঙ্গ : মহিলা	GJP2041932 ফটো উপলব্ধ
145 নাম : অফিজুল সেখ পিতাৰ নাম: খেলবৰ আলী ঘৰ নং : 218 বয়স : 35 লিঙ্গ : পুৰুষ	GJP2041692 ফটো উপলব্ধ	# 146 নাম : মেহবুবা বেগম স্বামীৰ নাম: অফিজুল সেখ ঘৰ নং : 218 বয়স : 27 লিঙ্গ : মহিলা	GJP1113828 ফটো উপলব্ধ	147 নাম : সাহালম সেখ পিতাৰ নাম: বস্ত্ৰা সেখ ঘৰ নং : 219 বয়স : 62 লিঙ্গ : পুৰুষ	GJP1295483 ফটো উপলব্ধ
148 নাম : তমিনা বিবি স্বামীৰ নাম: সাহালম সেখ ঘৰ নং : 219 বয়স : 57 লিঙ্গ : মহিলা	GJP1295494 ফটো উপলব্ধ	149 নাম : নৰ আলোম সেখ পিতাৰ নাম: সাহালম সেখ ঘৰ নং : 219 বয়স : 28 লিঙ্গ : পুৰুষ	GJP0246967 ফটো উপলব্ধ	150 নাম : জুলফা বেগম স্বামীৰ নাম: নৰ আলম সেখ ঘৰ নং : 219 বয়স : 22 লিঙ্গ : মহিলা	EEG0045369 ফটো উপলব্ধ



151 নাম : সাহাৰুক সেখ পিতাৰ নাম : বাবুল সেখ ঘৰ নং : ২১৯খ বয়স : 28 লিঙ্গ : পুৰুষ	GJP0361618 ফটো উপলব্ধ	152 নাম : মইনুল হক পিতাৰ নাম : তছৰ ঘৰ নং : 219 খ বয়স : 59 লিঙ্গ : পুৰুষ	GJP1295507 ফটো উপলব্ধ	153 নাম : আৰিফ হুছেইন পিতাৰ নাম : মইনুল হক ঘৰ নং : 219 খ বয়স : 27 লিঙ্গ : পুৰুষ	GJP0365395 ফটো উপলব্ধ
154 নাম : সুফিলা বেগম স্বামীৰ নাম : আৰিফ হুছেইন ঘৰ নং : 219 খ বয়স : 23 লিঙ্গ : মহিলা	GJP2101541 ফটো উপলব্ধ	155 নাম : বাবুল সেখ পিতাৰ নাম : বস্কা ঘৰ নং : ২১৯ক বয়স : 64 লিঙ্গ : পুৰুষ	GJP1295518 ফটো উপলব্ধ	156 নাম : সাহেৰা বিবি স্বামীৰ নাম : বাবুল ঘৰ নং : ২১৯ক বয়স : 57 লিঙ্গ : মহিলা	GJP1295529 ফটো উপলব্ধ
157 নাম : আছমা বিবি স্বামীৰ নাম : মইনুল হক ঘৰ নং : ২১৯খ বয়স : 54 লিঙ্গ : মহিলা	GJP1295541 ফটো উপলব্ধ	158 নাম : স্বাধীন পিতাৰ নাম : বাবুল ঘৰ নং : ২১৯ক বয়স : 38 লিঙ্গ : পুৰুষ	GJP1295530 ফটো উপলব্ধ	159 নাম : জাহিদ হুছেইন পিতাৰ নাম : ইছাহক ঘৰ নং : ২২১ বয়স : 75 লিঙ্গ : পুৰুষ	GJP1295552 ফটো উপলব্ধ
160 নাম : সুৰন নেছা বিবি স্বামীৰ নাম : জাহিদ ঘৰ নং : ২২১ বয়স : 63 লিঙ্গ : মহিলা	GJP1295563 ফটো উপলব্ধ	161 নাম : মুনজুৰ আলী পিতাৰ নাম : জাহিদ হুছেইন ঘৰ নং : ২২১ বয়স : 38 লিঙ্গ : পুৰুষ	GJP1295574 ফটো উপলব্ধ	162 নাম : মমিতা বেগম স্বামীৰ নাম : মুনজুৰ আলী ঘৰ নং : ২২১ বয়স : 32 লিঙ্গ : মহিলা	GJP0409623 ফটো উপলব্ধ
163 নাম : কানচুদ্দিন সেখ পিতাৰ নাম : কাসেম আলী ঘৰ নং : ২২২ বয়স : 52 লিঙ্গ : পুৰুষ	GJP1295609 ফটো উপলব্ধ	164 নাম : আনজু বিবি স্বামীৰ নাম : কানচুদ্দিন সেখ ঘৰ নং : ২২২ বয়স : 40 লিঙ্গ : মহিলা	GJP1295610 ফটো উপলব্ধ	165 নাম : আমিৰ আলী পিতাৰ নাম : কানচুদ্দিন সেখ ঘৰ নং : ২২২ বয়স : 19 লিঙ্গ : পুৰুষ	EEG0115550 ফটো উপলব্ধ
166 নাম : আজাভান বেওৱা স্বামীৰ নাম : গিয়াছ উদ্দিন আহমেদ ঘৰ নং : ২২৩ বয়স : 70 লিঙ্গ : মহিলা	GJP1295621 ফটো উপলব্ধ	# 167 নাম : আজাদুৰ বহমান পিতাৰ নাম : গিয়াছ উদ্দিন আহমেদ ঘৰ নং : ২২৩ বয়স : 56 লিঙ্গ : পুৰুষ	GJP1295632 ফটো উপলব্ধ	168 নাম : ৰমিছা বিবি স্বামীৰ নাম : আজাদুৰ বহমান ঘৰ নং : ২২৩ বয়স : 48 লিঙ্গ : মহিলা	GJP1295643 ফটো উপলব্ধ
169 নাম : আমানুৰ বহমান পিতাৰ নাম : গিয়াছ উদ্দিন আহমেদ ঘৰ নং : ২২৩ বয়স : 47 লিঙ্গ : পুৰুষ	GJP1295654 ফটো উপলব্ধ	170 নাম : হামিদুল ইছলাম পিতাৰ নাম : গিয়াছ উদ্দিন আহমেদ ঘৰ নং : ২২৩ বয়স : 46 লিঙ্গ : পুৰুষ	GJP1295665 ফটো উপলব্ধ	171 নাম : জেচমিন ৰহমান স্বামীৰ নাম : হামিদুল ইছলাম ঘৰ নং : ২২৩ বয়স : 39 লিঙ্গ : মহিলা	GJP1295687 ফটো উপলব্ধ
172 নাম : মৰিয়ম খাতুন স্বামীৰ নাম : আমানুৰ বহমান ঘৰ নং : ২২৩ বয়স : 36 লিঙ্গ : মহিলা	GJP1295676 ফটো উপলব্ধ	173 নাম : শাহীদ ইমৰান পিতাৰ নাম : আজাদুৰ বহমান ঘৰ নং : 223 বয়স : 20 লিঙ্গ : পুৰুষ	EEG0008441 ফটো উপলব্ধ	174 নাম : নূৰ হুছেইন সেখ পিতাৰ নাম : সনাদী সেখ ঘৰ নং : ২২৫ বয়স : 75 লিঙ্গ : পুৰুষ	GJP1295698 ফটো উপলব্ধ
175 নাম : জাহানাৰা বিবি স্বামীৰ নাম : নূৰ হুছেইন সেখ ঘৰ নং : ২২৫ বয়স : 70 লিঙ্গ : মহিলা	GJP1295701 ফটো উপলব্ধ	176 নাম : জাহেৰা বিবি স্বামীৰ নাম : নূৰ হুছেইন সেখ ঘৰ নং : ২২৫ বয়স : 65 লিঙ্গ : মহিলা	GJP1295712 ফটো উপলব্ধ	177 নাম : জাহাঙ্গীৰ হুছেইন পিতাৰ নাম : নূৰ হুছেইন সেখ ঘৰ নং : ২২৫ বয়স : 50 লিঙ্গ : পুৰুষ	GJP1295723 ফটো উপলব্ধ
178 নাম : ফাতিমা খন্দুকাৰ স্বামীৰ নাম : জাহাঙ্গীৰ হুছেইন ঘৰ নং : ২২৫ বয়স : 44 লিঙ্গ : মহিলা	GJP1295734 ফটো উপলব্ধ	# 179 নাম : জাহানুৰ হুছেইন পিতাৰ নাম : নূৰ হুছেইন সেখ ঘৰ নং : ২২৫ বয়স : 44 লিঙ্গ : পুৰুষ	GJP1295745 ফটো উপলব্ধ	180 নাম : শংকৰী বৰ্মন স্বামীৰ নাম : মনুথ বৰ্মন ঘৰ নং : ২২৬ বয়স : 72 লিঙ্গ : মহিলা	GJP1295767 ফটো উপলব্ধ



181 নাম : শ্যামল কুমাৰ বৰ্মন পিতাৰ নাম : মন্থাথ বৰ্মন ঘৰ নং : ২২৬ বয়স : 48 লিঙ্গ : পুৰুষ	GJP1295790 ফটো উপলব্ধ	182 নাম : দিপিকা বৰ্মন স্বামীৰ নাম : বিমল বৰ্মন ঘৰ নং : ২২৬ বয়স : 47 লিঙ্গ : মহিলা	GJP1295789 ফটো উপলব্ধ	183 নাম : নিৰ্মল কুমাৰ বৰ্মন পিতাৰ নাম : মন্থাথ বৰ্মন ঘৰ নং : ২২৬ বয়স : 47 লিঙ্গ : পুৰুষ	GJP1295803 ফটো উপলব্ধ
184 নাম : দিপালী ৰায় স্বামীৰ নাম : নিৰ্মল বৰ্মন ঘৰ নং : ২২৬ বয়স : 42 লিঙ্গ : মহিলা	GJP1301402 ফটো উপলব্ধ	185 নাম : দিশা বৰ্মণ পিতাৰ নাম : বিমল বৰ্মণ ঘৰ নং : ২২৬ বয়স : 23 লিঙ্গ : মহিলা	GJP0529933 ফটো উপলব্ধ	186 নাম : নবনিতা বৰ্মন স্বামীৰ নাম : বিধুৰঞ্জন ঘৰ নং : ২২৭ বয়স : 79 লিঙ্গ : মহিলা	GJP1295814 ফটো উপলব্ধ
187 নাম : উৰ্মিলা ৰায় স্বামীৰ নাম : তপন কুমাৰ বৰ্মন ঘৰ নং : ২২৭ বয়স : 53 লিঙ্গ : মহিলা	GJP1295858 ফটো উপলব্ধ	188 নাম : সোনালিকা বৰ্মন স্বামীৰ নাম : স্বপন কুমাৰ বৰ্মন ঘৰ নং : ২২৭ বয়স : 47 লিঙ্গ : মহিলা	GJP1295836 ফটো উপলব্ধ	189 নাম : চয়নিকা বৰ্মন পিতাৰ নাম : স্বপন কুমাৰ বৰ্মন ঘৰ নং : 227 বয়স : 26 লিঙ্গ : মহিলা	GJP0506923 ফটো উপলব্ধ
190 নাম : ৰিদ্দীপু বৰ্মন পিতাৰ নাম : স্বপন কুমাৰ বৰ্মন ঘৰ নং : 227 বয়স : 21 লিঙ্গ : পুৰুষ	EEG0010371 ফটো উপলব্ধ	191 নাম : কৰিশা বৰ্মন পিতাৰ নাম : তপন কুমাৰ বৰ্মন ঘৰ নং : 227 বয়স : 20 লিঙ্গ : মহিলা	EEG0122093 ফটো উপলব্ধ	192 নাম : সভা ৰানী বৰ্মন স্বামীৰ নাম : মনোজ কুমাৰ বৰ্মন ঘৰ নং : ২২৮ বয়স : 69 লিঙ্গ : মহিলা	GJP1295881 ফটো উপলব্ধ
193 নাম : মিন্টু কুমাৰ বৰ্মন পিতাৰ নাম : মনোজ কুমাৰ বৰ্মন ঘৰ নং : ২২৮ বয়স : 46 লিঙ্গ : পুৰুষ	GJP1295892 ফটো উপলব্ধ	194 নাম : অমৰজ্যোতি বৰ্মন পিতাৰ নাম : মনোজ কুমাৰ বৰ্মন ঘৰ নং : ২২৮ বয়স : 43 লিঙ্গ : পুৰুষ	GJP1295905 ফটো উপলব্ধ	195 নাম : ৰঘুনাথ বৰ্মন পিতাৰ নাম : মনোজ কুমাৰ বোৰমোন ঘৰ নং : ২২৮ বয়স : 37 লিঙ্গ : পুৰুষ	GJP1295916 ফটো উপলব্ধ
196 নাম : মায়াবী মণ্ডল স্বামীৰ নাম : মিন্টু বৰ্মণ ঘৰ নং : ২২৮ বয়স : 34 লিঙ্গ : মহিলা	GJP2041921 ফটো উপলব্ধ	197 নাম : কল্যাণী ৰায় স্বামীৰ নাম : অমৰ জ্যোতি বৰ্মন ঘৰ নং : ২২৮ বয়স : 33 লিঙ্গ : মহিলা	GJP0081919 ফটো উপলব্ধ	198 নাম : মিনাক্ষী ৰায় স্বামীৰ নাম : ৰঘুনাথ বৰ্মন ঘৰ নং : ২২৮ বয়স : 25 লিঙ্গ : মহিলা	GJP0568170 ফটো উপলব্ধ
199 নাম : আৰতী বৰ্মন স্বামীৰ নাম : মনোমোহন বাৰ্মন ঘৰ নং : ২২৯ বয়স : 62 লিঙ্গ : মহিলা	GJP1295938 ফটো উপলব্ধ	200 নাম : বিপ্লব কুমাৰ বৰ্মান পিতাৰ নাম : মনোমোহন বাৰ্মন ঘৰ নং : ২২৯ বয়স : 46 লিঙ্গ : পুৰুষ	GJP1295949 ফটো উপলব্ধ	201 নাম : ধিমান বৰ্মন পিতাৰ নাম : মনোমোহন বাৰ্মন ঘৰ নং : ২২৯ বয়স : 35 লিঙ্গ : পুৰুষ	GJP2041910 ফটো উপলব্ধ
202 নাম : সাৰথী বৰ্মন স্বামীৰ নাম : শচীন ঘৰ নং : ২৩১ বয়স : 62 লিঙ্গ : মহিলা	GJP1295972 ফটো উপলব্ধ	203 নাম : সিবেন কুমাৰ বৰ্মন পিতাৰ নাম : শচীন বৰ্মণ ঘৰ নং : ২৩১ বয়স : 39 লিঙ্গ : পুৰুষ	GJP2041909 ফটো উপলব্ধ	204 নাম : ডালিমী বৰ্মন পিতাৰ নাম : শিবুৰাম বৰ্মন ঘৰ নং : ২৩১ বয়স : 37 লিঙ্গ : মহিলা	GJP1301220 ফটো উপলব্ধ
205 নাম : গায়ত্ৰী বৰ্মন স্বামীৰ নাম : সিবেন কুমাৰ বৰ্মন ঘৰ নং : ২৩১ বয়স : 32 লিঙ্গ : মহিলা	HQQ9043941 ফটো উপলব্ধ	206 নাম : শিবুৰাম বৰ্মন পিতাৰ নাম : শচীন ঘৰ নং : ২৩১ বয়স : 29 লিঙ্গ : পুৰুষ	GJP1295983 ফটো উপলব্ধ	207 নাম : জীতেন্দ্ৰ ৰায় পিতাৰ নাম : হৰকেশৰ ঘৰ নং : ২৩৩ বয়স : 67 লিঙ্গ : পুৰুষ	GJP1296000 ফটো উপলব্ধ
208 নাম : দিপল ৰায় পিতাৰ নাম : জীতেন্দ্ৰ ৰায় ঘৰ নং : ২৩৩ বয়স : 38 লিঙ্গ : পুৰুষ	GJP1296022 ফটো উপলব্ধ	209 নাম : নিপল চন্দ্ৰ ৰায় পিতাৰ নাম : জীতেন্দ্ৰ ঘৰ নং : ২৩৩ বয়স : 36 লিঙ্গ : পুৰুষ	GJP1296033 ফটো উপলব্ধ	210 নাম : টিপল ৰায় পিতাৰ নাম : জীতেন্দ্ৰ ঘৰ নং : ২৩৩ বয়স : 33 লিঙ্গ : পুৰুষ	GJP1296044 ফটো উপলব্ধ



211 নাম : বালমলী বৰ্মন স্বামীৰ নাম: দিপুল ৰায় ঘৰ নং : 233 বয়স : 27 লিঙ্গ : মহিলা	FXW0176941 ফটো উপলব্ধ	212 নাম : অশোক কুমাৰ ৰায় পিতাৰ নাম: চিকু ৰাম ৰায় ঘৰ নং : 208 বয়স : 52 লিঙ্গ : পুৰুষ	GJP1296055 ফটো উপলব্ধ	213 নাম : বীনা ৰায় স্বামীৰ নাম: অশোক কুমাৰ ৰায় ঘৰ নং : 208 বয়স : 48 লিঙ্গ : মহিলা	GJP1296066 ফটো উপলব্ধ
214 নাম : সবিতা ৰায় পিতাৰ নাম: চিকু ৰাম ৰায় ঘৰ নং : 208 বয়স : 47 লিঙ্গ : মহিলা	GJP1296077 ফটো উপলব্ধ	S 215 নাম : ভূমিকা ৰায় পিতাৰ নাম: চিকু ৰাম ৰায় ঘৰ নং : 208 বয়স : 126 লিঙ্গ : মহিলা	GJP1296088 ফটো উপলব্ধ	216 নাম : দেবজিত ৰায় পিতাৰ নাম: অশোক কুমাৰ ৰায় ঘৰ নং : 208 বয়স : 29 লিঙ্গ : পুৰুষ	GJP0252098 ফটো উপলব্ধ
217 নাম : হিৰাম্বৰ ৰায় পিতাৰ নাম: অশোক কুমাৰ ৰায় ঘৰ নং : 208 বয়স : 25 লিঙ্গ : পুৰুষ	GJP0361741 ফটো উপলব্ধ	218 নাম : সৰোবাল্লা ৰায় স্বামীৰ নাম: নৰিন্দ্র ঘৰ নং : 206 বয়স : 76 লিঙ্গ : মহিলা	GJP1296099 ফটো উপলব্ধ	219 নাম : ভৈৰবেন্দ্ৰ ৰায় পিতাৰ নাম: নৰিন্দ্র ৰায় ঘৰ নং : 206 বয়স : 57 লিঙ্গ : পুৰুষ	GJP1296102 ফটো উপলব্ধ
220 নাম : অমৰেন্দ্ৰ ৰায় পিতাৰ নাম: নৰিন্দ্র ঘৰ নং : 206 বয়স : 55 লিঙ্গ : পুৰুষ	GJP1296124 ফটো উপলব্ধ	221 নাম : সমৰেন্দ্ৰ ৰায় পিতাৰ নাম: নৰিন্দ্র ঘৰ নং : 206 বয়স : 51 লিঙ্গ : পুৰুষ	GJP1296146 ফটো উপলব্ধ	222 নাম : জ্যোত্স্না ৰায় স্বামীৰ নাম: ভৈৰ ৰেন্দ্ৰ ঘৰ নং : 206 বয়স : 50 লিঙ্গ : মহিলা	GJP1296113 ফটো উপলব্ধ
223 নাম : দিশ্ৰী ৰায় স্বামীৰ নাম: অমৰেন্দ্ৰ ৰায় ঘৰ নং : 206 বয়স : 50 লিঙ্গ : মহিলা	GJP1296135 ফটো উপলব্ধ	224 নাম : মীৰা ৰায় স্বামীৰ নাম: সমৰেন্দ্ৰ ৰায় ঘৰ নং : 206 বয়স : 43 লিঙ্গ : মহিলা	GJP1296157 ফটো উপলব্ধ	225 নাম : বৰ্ণালী ৰায় পিতাৰ নাম: ভৈৰবেন্দ্ৰ ৰায় ঘৰ নং : 206 বয়স : 29 লিঙ্গ : মহিলা	GJP0361691 ফটো উপলব্ধ
226 নাম : হিৰকজ্যোতী ৰায় পিতাৰ নাম: অমৰেন্দ্ৰ ৰায় ঘৰ নং : 206 বয়স : 26 লিঙ্গ : পুৰুষ	GJP0484378 ফটো উপলব্ধ	227 নাম : সুস্মিতা ৰায় পিতাৰ নাম: সমৰেন্দ্ৰ ৰায় ঘৰ নং : 206 বয়স : 22 লিঙ্গ : মহিলা	GJP1160084 ফটো উপলব্ধ	228 নাম : অমৃতেশ্বৰ ৰায় পিতাৰ নাম: নৰেশ্বৰ ৰায় ঘৰ নং : 209 বয়স : 64 লিঙ্গ : পুৰুষ	GJP1296168 ফটো উপলব্ধ
229 নাম : প্ৰতিভা ৰায় স্বামীৰ নাম: অমৃতেশ্বৰ ঘৰ নং : 209 বয়স : 51 লিঙ্গ : মহিলা	GJP1296179 ফটো উপলব্ধ	230 নাম : মনজিৎ ৰায় পিতাৰ নাম: অমৃতেশ্বৰ ৰায় ঘৰ নং : 209 বয়স : 32 লিঙ্গ : পুৰুষ	GJP2041896 ফটো উপলব্ধ	231 নাম : প্ৰিয়ঙ্কা ৰায় পিতাৰ নাম: অমৃতেশ্বৰ ৰায় ঘৰ নং : 209 বয়স : 23 লিঙ্গ : মহিলা	GJP1214014 ফটো উপলব্ধ
232 নাম : মৌচুমী ৰায় স্বামীৰ নাম: মনজিৎ ৰায় ঘৰ নং : 209 বয়স : 23 লিঙ্গ : মহিলা	GJP1214022 ফটো উপলব্ধ	233 নাম : পৰমেশ্বৰী ৰায় স্বামীৰ নাম: নৰেশ্বৰ ৰায় ঘৰ নং : 208 বয়স : 57 লিঙ্গ : মহিলা	GJP1296191 ফটো উপলব্ধ	234 নাম : অমিয়া ৰায় পিতাৰ নাম: নৰেশ্বৰ ৰায় ঘৰ নং : 208 বয়স : 44 লিঙ্গ : মহিলা	GJP1296215 ফটো উপলব্ধ
235 নাম : বিন্দুবালা ৰায় স্বামীৰ নাম: কৰেন্দ্ৰ ঘৰ নং : 209 বয়স : 67 লিঙ্গ : মহিলা	GJP1296237 ফটো উপলব্ধ	236 নাম : দিপিকা ৰায় পিতাৰ নাম: মুতু কৰেন ৰায় ঘৰ নং : 239 বয়স : 37 লিঙ্গ : মহিলা	GJP0484295 ফটো উপলব্ধ	237 নাম : সত্যেন ৰায় পিতাৰ নাম: হৰকান্ত ঘৰ নং : 281 বয়স : 49 লিঙ্গ : পুৰুষ	GJP1296259 ফটো উপলব্ধ
238 নাম : বিজুলি নাথ ৰায় স্বামীৰ নাম: সত্যেন ৰায় ঘৰ নং : 281 বয়স : 47 লিঙ্গ : মহিলা	GJP1296260 ফটো উপলব্ধ	239 নাম : হিয়ামনী ৰায় পিতাৰ নাম: সত্যেন ৰায় ঘৰ নং : 241 বয়স : 22 লিঙ্গ : মহিলা	EEG0045815 ফটো উপলব্ধ	240 নাম : মোছলেম আলী পিতাৰ নাম: বাবুৰ আলী ঘৰ নং : 282 বয়স : 62 লিঙ্গ : পুৰুষ	GJP1296282 ফটো উপলব্ধ



241 নাম : নুৰি বিবি স্বামীৰ নাম: মোছলেম আলী ঘৰ নং : ২৪২ বয়স : 55 লিঙ্গ : মহিলা	GJP1296293 ফটো উপলব্ধ	242 নাম : নাজিম আক্তাৰ পিতাৰ নাম: মোছলেম আলী ঘৰ নং : ২৪২ বয়স : 30 লিঙ্গ : পুৰুষ	GJP1301399 ফটো উপলব্ধ	243 নাম : ইনজামামুল হক পিতাৰ নাম: মোছলেম আলী ঘৰ নং : ২৪২ বয়স : 25 লিঙ্গ : পুৰুষ	GJP2101954 ফটো উপলব্ধ
244 নাম : সুবাল উদ্দিন সেখ পিতাৰ নাম: পাছৰ উদ্দিন সেখ ঘৰ নং : ২৪৩ বয়স : 75 লিঙ্গ : পুৰুষ	GJP1296306 ফটো উপলব্ধ	245 নাম : মনিৰা বিবি স্বামীৰ নাম: সুবাল উদ্দিন সেখ ঘৰ নং : ২৪৩ বয়স : 69 লিঙ্গ : মহিলা	GJP1296317 ফটো উপলব্ধ	246 নাম : ছানোৱাৰ হুছেইন পিতাৰ নাম: সুবালউদ্দিন ঘৰ নং : ২৪৩ বয়স : 49 লিঙ্গ : পুৰুষ	GJP1296328 ফটো উপলব্ধ
247 নাম : আৰ্জিনা বিবি স্বামীৰ নাম: ছানোৱাৰ হুছেইন ঘৰ নং : ২৪৩ বয়স : 39 লিঙ্গ : মহিলা	GJP1296339 ফটো উপলব্ধ	S 248 নাম : জেবা বাহাদুৰ পিতাৰ নাম: মোনোৱাৰ হুছেইন ঘৰ নং : ২৪৩ বয়স : 24 লিঙ্গ : মহিলা	GJP0484220 ফটো উপলব্ধ	249 নাম : বাকিবুল ইছলাম পিতাৰ নাম: ছানোৱাৰ হুছেইন ঘৰ নং : ২৪৩ বয়স : 20 লিঙ্গ : পুৰুষ	EEG0070177 ফটো উপলব্ধ
250 নাম : আৰিফ আক্ৰাম পিতাৰ নাম: মনোৱাৰ হুছেইন ঘৰ নং : ২৪৩ ক বয়স : 21 লিঙ্গ : পুৰুষ	EEG0012146 ফটো উপলব্ধ	251 নাম : মনোৱাৰ হুছেইন পিতাৰ নাম: সুবাল উদ্দিন সেখ ঘৰ নং : ২৪৩ক বয়স : 53 লিঙ্গ : পুৰুষ	GJP1296340 ফটো উপলব্ধ	252 নাম : আজুমা বেগম স্বামীৰ নাম: মনোৱাৰ হুছেইন ঘৰ নং : ২৪৩ক বয়স : 44 লিঙ্গ : মহিলা	GJP1296351 ফটো উপলব্ধ
253 নাম : আলী হুছেইন আহমেদ পিতাৰ নাম: পাছৰ উদ্দিন আহমেদ ঘৰ নং : ২৪৪ বয়স : 67 লিঙ্গ : পুৰুষ	GJP1296362 ফটো উপলব্ধ	254 নাম : নূৰ মহল বেগম স্বামীৰ নাম: আলী হুছেইন আহমেদ ঘৰ নং : ২৪৪ বয়স : 54 লিঙ্গ : মহিলা	GJP1296373 ফটো উপলব্ধ	255 নাম : স্বামীম আখতাৰ আহমেদ পিতাৰ নাম: আলী হুছেইন আহমেদ ঘৰ নং : ২৪৪ বয়স : 31 লিঙ্গ : পুৰুষ	GJP1301026 ফটো উপলব্ধ
256 নাম : নাজমিন চুলতানা পিতাৰ নাম: আলী হুছেইন আহমেদ ঘৰ নং : ২৪৪ বয়স : 26 লিঙ্গ : মহিলা	GJP0350413 ফটো উপলব্ধ	257 নাম : সহিদা বিবি স্বামীৰ নাম: সূজালউদ্দিন সেখ ঘৰ নং : ২৪৫ বয়স : 69 লিঙ্গ : মহিলা	GJP1296395 ফটো উপলব্ধ	# 258 নাম : সাহাদত হুছেইন পিতাৰ নাম: সূজালউদ্দিন সেখ ঘৰ নং : ২৪৫ বয়স : 51 লিঙ্গ : পুৰুষ	GJP1296408 ফটো উপলব্ধ
259 নাম : মোঃ মোছাদ্দাৰ হুছেইন পিতাৰ নাম: সূজাল উদ্দিন সেখ ঘৰ নং : ২৪৫ বয়স : 49 লিঙ্গ : পুৰুষ	GJP1296420 ফটো উপলব্ধ	260 নাম : আনোৱাৰ হুছেইন পিতাৰ নাম: সূজাল উদ্দিন সেখ ঘৰ নং : ২৪৫ বয়স : 48 লিঙ্গ : পুৰুষ	GJP1296431 ফটো উপলব্ধ	# 261 নাম : মেহেদি হাছান পিতাৰ নাম: সূজাল উদ্দিন সেখ ঘৰ নং : ২৪৫ বয়স : 44 লিঙ্গ : পুৰুষ	GJP1296442 ফটো উপলব্ধ
# 262 নাম : বহিমা দেৱান স্বামীৰ নাম: সাহাদত হুছেইন ঘৰ নং : ২৪৫ বয়স : 45 লিঙ্গ : মহিলা	GJP1301377 ফটো উপলব্ধ	263 নাম : ৰেশমা বেগম স্বামীৰ নাম: মোঃ মোছাদ্দাৰ হুছেইন ঘৰ নং : ২৪৫ বয়স : 34 লিঙ্গ : মহিলা	GJP1301037 ফটো উপলব্ধ	# 264 নাম : সেহেলী বেগম স্বামীৰ নাম: মেহেদি হাছান ঘৰ নং : ২৪৫ বয়স : 32 লিঙ্গ : মহিলা	GJP1301048 ফটো উপলব্ধ
265 নাম : আনছেৰ আলী পিতাৰ নাম: ফুসাদ সেখ ঘৰ নং : ২৪৭ বয়স : 63 লিঙ্গ : পুৰুষ	GJP1296453 ফটো উপলব্ধ	266 নাম : মমিনা বিবি স্বামীৰ নাম: আনছেৰ আলী ঘৰ নং : ২৪৭ বয়স : 57 লিঙ্গ : মহিলা	GJP1296464 ফটো উপলব্ধ	267 নাম : মমিৰ হুছেইন পিতাৰ নাম: আনছেৰ আলী ঘৰ নং : ২৪৭ বয়স : 39 লিঙ্গ : পুৰুষ	GJP1296475 ফটো উপলব্ধ
268 নাম : মজামিল হক পিতাৰ নাম: আনছেৰ আলী ঘৰ নং : ২৪৭ বয়স : 33 লিঙ্গ : পুৰুষ	GJP2041885 ফটো উপলব্ধ	269 নাম : ইয়াসমিনা বেগম স্বামীৰ নাম: মজামিল হক ঘৰ নং : ২৪৭ বয়স : 30 লিঙ্গ : মহিলা	GJP0483180 ফটো উপলব্ধ	270 নাম : জমিলা বেওৱা স্বামীৰ নাম: আহাদ আলী সেখ ঘৰ নং : ২৪৮ বয়স : 55 লিঙ্গ : মহিলা	GJP1296497 ফটো উপলব্ধ



# 271 নাম : ছামছুল আলী পিতাৰ নাম: সুবালউদ্দিন সেখ ঘৰ নং : 243 বয়স : 42 লিঙ্গ : পুৰুষ	GJP1296486 ফটো উপলব্ধ	272 নাম : খলিলৰ বহমান পিতাৰ নাম: আহাদ আলী সেখ ঘৰ নং : 28৮ বয়স : 35 লিঙ্গ : পুৰুষ	GJP2041874 ফটো উপলব্ধ	# 273 নাম : মৰ্জিনা বেগম স্বামীৰ নাম: ছামছুল আলী ঘৰ নং : 243 বয়স : 32 লিঙ্গ : মহিলা	GJP1301366 ফটো উপলব্ধ
274 নাম : ছাত্তাৰ আলী সেখ পিতাৰ নাম: আহাদ আলী সেখ ঘৰ নং : 28৮ বয়স : 31 লিঙ্গ : পুৰুষ	GJP0088989 ফটো উপলব্ধ	275 নাম : আসিক হুছেইন পিতাৰ নাম: স্বৰ্গীয় আহাদ আলী সেখ ঘৰ নং : 248 বয়স : 24 লিঙ্গ : পুৰুষ	GJP0484204 ফটো উপলব্ধ	276 নাম : আজাদ আলী পিতাৰ নাম: মহম্মদ ঘৰ নং : 28৯ বয়স : 45 লিঙ্গ : পুৰুষ	GJP1296522 ফটো উপলব্ধ
277 নাম : আব্বাছ আলী সেখ পিতাৰ নাম: মহম্মদ আলী সেখ ঘৰ নং : 28৯ বয়স : 42 লিঙ্গ : পুৰুষ	GJP1296544 ফটো উপলব্ধ	278 নাম : লিলীমা বিবি স্বামীৰ নাম: আজাদ আলী ঘৰ নং : 28৯ বয়স : 39 লিঙ্গ : মহিলা	GJP1296533 ফটো উপলব্ধ	279 নাম : মমতাজ বেগম স্বামীৰ নাম: আজিজুল বহমান ঘৰ নং : 28৯ বয়স : 38 লিঙ্গ : মহিলা	GJP1301059 ফটো উপলব্ধ
280 নাম : আজিজুল বহমান পিতাৰ নাম: মহম্মদ আলী সেখ ঘৰ নং : 28৯ বয়স : 36 লিঙ্গ : পুৰুষ	GJP1296555 ফটো উপলব্ধ	281 নাম : ছপিকুল সেখ পিতাৰ নাম: মহম্মদ আলী ঘৰ নং : 28৯ বয়স : 34 লিঙ্গ : পুৰুষ	GJP2041863 ফটো উপলব্ধ	282 নাম : মোকলেছা বেগম স্বামীৰ নাম: আব্বাছ আলী সেখ ঘৰ নং : 28৯ বয়স : 33 লিঙ্গ : মহিলা	GJP1301060 ফটো উপলব্ধ
283 নাম : আজিবাৰ বহমান পিতাৰ নাম: মহম্মদ আলী ঘৰ নং : 28৯ বয়স : 30 লিঙ্গ : পুৰুষ	GJP2041852 ফটো উপলব্ধ	284 নাম : মজিবৰ বহমান পিতাৰ নাম: মহম্মদ আলী সেখ ঘৰ নং : 28৯ বয়স : 28 লিঙ্গ : পুৰুষ	GJP0350512 ফটো উপলব্ধ	285 নাম : মাহমুদা বেগম স্বামীৰ নাম: ছপিকুল সেখ ঘৰ নং : 28৯ বয়স : 27 লিঙ্গ : মহিলা	GJP0256149 ফটো উপলব্ধ
286 নাম : লাকিনৰ বহমান পিতাৰ নাম: আজাদ আলী ঘৰ নং : 249 বয়স : 22 লিঙ্গ : পুৰুষ	GJP1226869 ফটো উপলব্ধ	287 নাম : লোফি নৰ বহমান পিতাৰ নাম: আজাদ আলী ঘৰ নং : 249 বয়স : 20 লিঙ্গ : পুৰুষ	EEG0109744 ফটো উপলব্ধ	288 নাম : জব্বাৰ আলী পিতাৰ নাম: বাপুৰা ঘৰ নং : 2৫০ বয়স : 65 লিঙ্গ : পুৰুষ	GJP1296566 ফটো উপলব্ধ
289 নাম : জৰিনা বেগম পিতাৰ নাম: জব্বাৰ আলী ঘৰ নং : 2৫০ বয়স : 45 লিঙ্গ : মহিলা	DZN2037389 ফটো উপলব্ধ	290 নাম : হাচিনা বিবি স্বামীৰ নাম: জব্বাৰ আলী ঘৰ নং : 2৫০ বয়স : 40 লিঙ্গ : মহিলা	GJP1296577 ফটো উপলব্ধ	291 নাম : ওৱাজীবুল সেখ পিতাৰ নাম: জব্বাৰ আলী ঘৰ নং : 2৫০ বয়স : 33 লিঙ্গ : পুৰুষ	GJP2041841 ফটো উপলব্ধ
292 নাম : হাছিনৰ আলী সেখ পিতাৰ নাম: জব্বাৰ আলী সেখ ঘৰ নং : 250 বয়স : 19 লিঙ্গ : পুৰুষ	EEG0118018 ফটো উপলব্ধ	293 নাম : জমিলা বেওৱা স্বামীৰ নাম: নবিয়েৎ জামান ঘৰ নং : 252 বয়স : 68 লিঙ্গ : মহিলা	GJP1300910 ফটো উপলব্ধ	294 নাম : ছিদ্দিক বহমান পিতাৰ নাম: নবিয়েৎ জামান ঘৰ নং : 252 বয়স : 49 লিঙ্গ : পুৰুষ	GJP1300932 ফটো উপলব্ধ
295 নাম : ইদ্রিছ আলী পিতাৰ নাম: নবিয়েৎ জামান ঘৰ নং : 2৫২ বয়স : 46 লিঙ্গ : পুৰুষ	GJP1296588 ফটো উপলব্ধ	296 নাম : ইনামুল হক পিতাৰ নাম: নবিয়েৎ জামান ঘৰ নং : 2৫২ বয়স : 38 লিঙ্গ : পুৰুষ	GJP1296599 ফটো উপলব্ধ	297 নাম : ইয়ানৰ হক পিতাৰ নাম: নবিয়েৎ জামান ঘৰ নং : 252 বয়স : 35 লিঙ্গ : পুৰুষ	GJP1300943 ফটো উপলব্ধ
298 নাম : বেজিনা বেগম পিতাৰ নাম: নবিয়েৎ জামান ঘৰ নং : 252 বয়স : 35 লিঙ্গ : মহিলা	GJP1301208 ফটো উপলব্ধ	299 নাম : আৰফিনা বেগম স্বামীৰ নাম: ইদ্রিছ আলী ঘৰ নং : 2৫২ বয়স : 28 লিঙ্গ : মহিলা	GJP0258087 ফটো উপলব্ধ	300 নাম : ছুইটি বেগম স্বামীৰ নাম: ইনামুল হক ঘৰ নং : 2৫২ বয়স : 28 লিঙ্গ : মহিলা	FXW0463109 ফটো উপলব্ধ



301 নাম : মমতাজ বেগম স্বামীৰ নাম : ছিদ্দিক বহমান ঘৰ নং : 252 বয়স : 27 লিঙ্গ : মহিলা	GJP2042128 ফটো উপলব্ধ	302 নাম : আয়শা খাতুন স্বামীৰ নাম : ইয়াৰ্নুৰ হক ঘৰ নং : 252 বয়স : 24 লিঙ্গ : মহিলা	GJP0584102 ফটো উপলব্ধ	303 নাম : আতিফা ইয়াছমিন পিতাৰ নাম : সাজেন আলী ঘৰ নং : 252 বয়স : 20 লিঙ্গ : মহিলা	EEG0070821 ফটো উপলব্ধ
304 নাম : ছপিয়ৰ বহমান পিতাৰ নাম : নবিয়ৎ জামান ঘৰ নং : 252 ক বয়স : 50 লিঙ্গ : পুৰুষ	GJP1300921 ফটো উপলব্ধ	305 নাম : বঞ্জমা বেগম স্বামীৰ নাম : ছপিয়ৰ বহমান ঘৰ নং : 252 ক বয়স : 35 লিঙ্গ : মহিলা	GJP1301219 ফটো উপলব্ধ	306 নাম : ছুইটি পাৰ্বিন পিতাৰ নাম : ছপিয়ৰ বহমান ঘৰ নং : 252 ক বয়স : 19 লিঙ্গ : মহিলা	EEG0117374 ফটো উপলব্ধ
307 নাম : তালেব আলী পিতাৰ নাম : বাবুৰ আলী ঘৰ নং : 253 বয়স : 62 লিঙ্গ : পুৰুষ	GJP1296602 ফটো উপলব্ধ	308 নাম : জহিৰা বিবি স্বামীৰ নাম : তালেব আলী ঘৰ নং : 253 বয়স : 57 লিঙ্গ : মহিলা	GJP1296613 ফটো উপলব্ধ	309 নাম : জামিৰুল হুছেইন পিতাৰ নাম : তালেব আলী ঘৰ নং : 253 বয়স : 40 লিঙ্গ : পুৰুষ	GJP1296624 ফটো উপলব্ধ
310 নাম : আমিৰুল হক পিতাৰ নাম : তালেব আলী ঘৰ নং : 253 বয়স : 33 লিঙ্গ : পুৰুষ	GJP1301071 ফটো উপলব্ধ	311 নাম : আবছানৰ হুছেইন পিতাৰ নাম : তালেব আলী ঘৰ নং : 253 বয়স : 28 লিঙ্গ : পুৰুষ	GJP0361675 ফটো উপলব্ধ	312 নাম : বস্তুম আলী পিতাৰ নাম : বাবুৰ আলী ঘৰ নং : 258 বয়স : 50 লিঙ্গ : পুৰুষ	GJP1296657 ফটো উপলব্ধ
# 313 নাম : ফাতিমা ইয়াচমীন স্বামীৰ নাম : বস্তুম আলী ঘৰ নং : 258 বয়স : 47 লিঙ্গ : মহিলা	GJP1296668 ফটো উপলব্ধ	314 নাম : ফ্লৰিনা ইয়াছমিন পিতাৰ নাম : বস্তুম আলী ঘৰ নং : 258 বয়স : 24 লিঙ্গ : মহিলা	GJP0557371 ফটো উপলব্ধ	315 নাম : ক্লেৰিসা ইয়াছমিন পিতাৰ নাম : বস্তুম আলী ঘৰ নং : 254 বয়স : 21 লিঙ্গ : মহিলা	GJP2116820 ফটো উপলব্ধ
316 নাম : হামিদা বিবি স্বামীৰ নাম : হাকিম সেখ ঘৰ নং : 255 বয়স : 79 লিঙ্গ : মহিলা	GJP1296680 ফটো উপলব্ধ	317 নাম : নফিয়ৎ আলী পিতাৰ নাম : হাকিম সেখ ঘৰ নং : 255 বয়স : 49 লিঙ্গ : পুৰুষ	GJP1296691 ফটো উপলব্ধ	318 নাম : আকলিমা বিবি স্বামীৰ নাম : নফিয়ৎ আলী ঘৰ নং : 255 বয়স : 37 লিঙ্গ : মহিলা	GJP1296704 ফটো উপলব্ধ
319 নাম : আৰ্জিনা বেগম মাতৃৰ নাম : হামিদা বিবি ঘৰ নং : 255 বয়স : 32 লিঙ্গ : মহিলা	GJP0493510 ফটো উপলব্ধ	320 নাম : নানজুমা বেগম পিতাৰ নাম : নফিয়ত আলী ঘৰ নং : 255 বয়স : 20 লিঙ্গ : মহিলা	EEG0070508 ফটো উপলব্ধ	321 নাম : অফৰভান বেওয়া স্বামীৰ নাম : বক্তাৰ আলী ঘৰ নং : 256 বয়স : 69 লিঙ্গ : মহিলা	GJP1296715 ফটো উপলব্ধ
322 নাম : আলী হুছেইন সেখ পিতাৰ নাম : বক্তাৰ আলী ঘৰ নং : 256 বয়স : 50 লিঙ্গ : পুৰুষ	GJP1296726 ফটো উপলব্ধ	323 নাম : জৰিনা বিবি স্বামীৰ নাম : আলী হুছেইন ঘৰ নং : 256 বয়স : 42 লিঙ্গ : মহিলা	GJP1296737 ফটো উপলব্ধ	324 নাম : নূৰবান বেওৱা স্বামীৰ নাম : আব্দুল ৰৌফ ঘৰ নং : 259 বয়স : 60 লিঙ্গ : মহিলা	GJP1296748 ফটো উপলব্ধ
325 নাম : নবিৰ ইছলাম পিতাৰ নাম : আব্দুল ঘৰ নং : 259 বয়স : 38 লিঙ্গ : পুৰুষ	GJP1296759 ফটো উপলব্ধ	326 নাম : আমিনা বেগম স্বামীৰ নাম : নবিৰ ইছলাম ঘৰ নং : 259 বয়স : 34 লিঙ্গ : মহিলা	GJP2041830 ফটো উপলব্ধ	327 নাম : ছামিনুৰ সেখ পিতাৰ নাম : আব্দুল ৰৌফ সেখ ঘৰ নং : 259 বয়স : 31 লিঙ্গ : পুৰুষ	GJP2041829 ফটো উপলব্ধ
328 নাম : জহিনৰ বহমান পিতাৰ নাম : আব্দুল ৰৌফ ঘৰ নং : 259 বয়স : 28 লিঙ্গ : পুৰুষ	GJP0259028 ফটো উপলব্ধ	329 নাম : ৰাজিয়া বিবি পিতাৰ নাম : আব্দুল ৰাজ্জাক ঘৰ নং : 257 গ বয়স : 62 লিঙ্গ : মহিলা	GJP1296817 ফটো উপলব্ধ	330 নাম : ইছলাম আলী পিতাৰ নাম : আবুল হুছেইন ঘৰ নং : 257 গ বয়স : 36 লিঙ্গ : পুৰুষ	GJP1296760 ফটো উপলব্ধ



331 নাম : বেহেনা বেগম স্বামীৰ নাম : ইছলাম আলী ঘৰ নং : 257 গ বয়স : 32 লিঙ্গ : মহিলা	GJP0402362 ফটো উপলব্ধ	332 নাম : আব্দুল বাবী পিতাৰ নাম : আবুল হুছেইন ঘৰ নং : 257 গ বয়স : 28 লিঙ্গ : পুৰুষ	GJP0365387 ফটো উপলব্ধ	333 নাম : বাজিবুল হক পিতাৰ নাম : আবুল হুছেইন ঘৰ নং : 257 গ বয়স : 27 লিঙ্গ : পুৰুষ	GJP0350470 ফটো উপলব্ধ
334 নাম : বিলকিস আহমেদ পিতাৰ নাম : ফিৰদুছ আহমেদ ঘৰ নং : 257 ক বয়স : 20 লিঙ্গ : মহিলা	EEG0044420 ফটো উপলব্ধ	335 নাম : ইমতিয়াজ আহমেদ পিতাৰ নাম : ফিৰদুছ আহমেদ ঘৰ নং : 257 ক বয়স : 24 লিঙ্গ : পুৰুষ	GJP0534016 ফটো উপলব্ধ	336 নাম : মালেক উদ্দিন সেক পিতাৰ নাম : জাবেদ ঘৰ নং : 257 খ বয়স : 80 লিঙ্গ : পুৰুষ	GJP1296771 ফটো উপলব্ধ
337 নাম : আমিৰ হুছেইন পিতাৰ নাম : মালেক উদ্দিন সেখ ঘৰ নং : 257 খ বয়স : 30 লিঙ্গ : পুৰুষ	GJP1301355 ফটো উপলব্ধ	338 নাম : আছমিনা পাৰবিন স্বামীৰ নাম : সমিৰ হুছেইন ঘৰ নং : 257 খ বয়স : 27 লিঙ্গ : মহিলা	GJP0361725 ফটো উপলব্ধ	339 নাম : মমিনা বিবি স্বামীৰ নাম : মালেক উদ্দিন ঘৰ নং : 257 খ বয়স : 67 লিঙ্গ : মহিলা	GJP1296839 ফটো উপলব্ধ
340 নাম : ফিৰদুছ আহমেদ পিতাৰ নাম : আব্দুল বেজ্বাক ঘৰ নং : 257 ক বয়স : 54 লিঙ্গ : পুৰুষ	GJP1296793 ফটো উপলব্ধ	341 নাম : ফিৰোজ আহমেদ স্বামীৰ নাম : ফিৰদুছ আহমেদ ঘৰ নং : 257 ক বয়স : 52 লিঙ্গ : মহিলা	GJP1296806 ফটো উপলব্ধ	342 নাম : সমিৰ হুছেইন পিতাৰ নাম : মালেক উদ্দিন ঘৰ নং : 257 খ বয়স : 41 লিঙ্গ : পুৰুষ	GJP1296840 ফটো উপলব্ধ
343 নাম : জমিৰ হুছেইন পিতাৰ নাম : মালেক উদ্দিন ঘৰ নং : 257 খ বয়স : 39 লিঙ্গ : পুৰুষ	GJP1296851 ফটো উপলব্ধ	344 নাম : ধনবৰ আলী পিতাৰ নাম : গোলাপ উদ্দিন ঘৰ নং : 257 খ বয়স : 59 লিঙ্গ : পুৰুষ	GJP1296862 ফটো উপলব্ধ	345 নাম : আঞ্জু বিবি স্বামীৰ নাম : ধনবৰ আলী ঘৰ নং : 257 খ বয়স : 55 লিঙ্গ : মহিলা	GJP1296873 ফটো উপলব্ধ
346 নাম : হজৰত আলী পিতাৰ নাম : ধনবৰ আলী ঘৰ নং : 257 খ বয়স : 35 লিঙ্গ : পুৰুষ	GJP1296884 ফটো উপলব্ধ	# 347 নাম : ছায়েদ আলী পিতাৰ নাম : ধনবৰ আলী ঘৰ নং : 257 খ বয়স : 32 লিঙ্গ : পুৰুষ	GJP1301082 ফটো উপলব্ধ	348 নাম : মহলা বিবি স্বামীৰ নাম : হজৰত আলী ঘৰ নং : 257 খ বয়স : 30 লিঙ্গ : মহিলা	GJP0525386 ফটো উপলব্ধ
349 নাম : জ্যোৎস্না বিবি স্বামীৰ নাম : ছায়েদ আলী ঘৰ নং : 257 খ বয়স : 28 লিঙ্গ : মহিলা	GJP0552265 ফটো উপলব্ধ	350 নাম : সাহিদ আলী পিতাৰ নাম : ধনবৰ আলী ঘৰ নং : 258 বয়স : 21 লিঙ্গ : পুৰুষ	EEG0010355 ফটো উপলব্ধ	351 নাম : ফিৰোজ আলী পিতাৰ নাম : পছিৰ উদ্দিন ঘৰ নং : 258 বয়স : 62 লিঙ্গ : পুৰুষ	GJP1296895 ফটো উপলব্ধ
352 নাম : পৰিণা বিবি স্বামীৰ নাম : ফিৰোজ আলী ঘৰ নং : 258 বয়স : 52 লিঙ্গ : মহিলা	GJP1296908 ফটো উপলব্ধ	353 নাম : আমিছা বিবি স্বামীৰ নাম : জালাল উদ্দিন আলী ঘৰ নং : 258 বয়স : 44 লিঙ্গ : মহিলা	GJP1296920 ফটো উপলব্ধ	354 নাম : পৰিজুল হক পিতাৰ নাম : ফিৰোজ আলী ঘৰ নং : 258 বয়স : 29 লিঙ্গ : পুৰুষ	GJP0259416 ফটো উপলব্ধ
355 নাম : মনিৰুল হক পিতাৰ নাম : ফিৰোজ আলী ঘৰ নং : 258 বয়স : 27 লিঙ্গ : পুৰুষ	GJP0409730 ফটো উপলব্ধ	356 নাম : বাবেয়া খাতুন পিতাৰ নাম : আব্দুৰ ৰহিম ঘৰ নং : 259 বয়স : 25 লিঙ্গ : মহিলা	JBM2442515 ফটো উপলব্ধ	357 নাম : ইলিমা বেগম স্বামীৰ নাম : মনিৰুল হক ঘৰ নং : 259 বয়স : 23 লিঙ্গ : মহিলা	EEG0033712 ফটো উপলব্ধ
358 নাম : মহিবুল হক পিতাৰ নাম : ফিৰোজ আলী ঘৰ নং : 258 বয়স : 21 লিঙ্গ : পুৰুষ	EEG0031898 ফটো উপলব্ধ	359 নাম : মেছেৰ আলী পিতাৰ নাম : জয়াদিন ঘৰ নং : 260 বয়স : 73 লিঙ্গ : পুৰুষ	GJP1296942 ফটো উপলব্ধ	360 নাম : অফিভান বিবি স্বামীৰ নাম : মেছেৰ আলী ঘৰ নং : 260 বয়স : 65 লিঙ্গ : মহিলা	GJP1296953 ফটো উপলব্ধ



361 নাম : আফিজুল সেখ পিতাৰ নাম: মেছেৰ আলী ঘৰ নং : ২৬০ বয়স : 42 লিঙ্গ : পুৰুষ	GJP1296964 ফটো উপলব্ধ	362 নাম : মহিজুল সেখ পিতাৰ নাম: মেছেৰ আলী ঘৰ নং : ২৬০ বয়স : 38 লিঙ্গ : পুৰুষ	GJP1301344 ফটো উপলব্ধ	363 নাম : বেহেনা বিবি স্বামীৰ নাম: মহিজুল সেখ ঘৰ নং : ২৬০ বয়স : 34 লিঙ্গ : মহিলা	GJP0509737 ফটো উপলব্ধ
364 নাম : নূৰজামাল সেক পিতাৰ নাম: আহামোত সেখ ঘৰ নং : ২৬১ বয়স : 62 লিঙ্গ : পুৰুষ	GJP1296986 ফটো উপলব্ধ	365 নাম : মাছিয়া বিবি স্বামীৰ নাম: নূৰজামাল ঘৰ নং : ২৬১ বয়স : 54 লিঙ্গ : মহিলা	GJP1296997 ফটো উপলব্ধ	366 নাম : আশাদুৰ ৰহমান পিতাৰ নাম: নূৰ জামাল সেখ ঘৰ নং : ২৬১ বয়স : 33 লিঙ্গ : পুৰুষ	GJP1301333 ফটো উপলব্ধ
367 নাম : সুলতানা বেগম স্বামীৰ নাম: আশাদুৰ ৰহমান ঘৰ নং : ২৬১ বয়স : 32 লিঙ্গ : মহিলা	GJP2041818 ফটো উপলব্ধ	368 নাম : নূৰুল আমিন সেখ পিতাৰ নাম: মাইনুদ্দিন সেখ ঘৰ নং : ২৬২ বয়স : 63 লিঙ্গ : পুৰুষ	GJP1297069 ফটো উপলব্ধ	369 নাম : বেজিয়া খাতুন স্বামীৰ নাম: নূৰুল আমিন সেখ ঘৰ নং : ২৬২ বয়স : 52 লিঙ্গ : মহিলা	GJP1297070 ফটো উপলব্ধ
370 নাম : বেজাউল আমিন সেখ পিতাৰ নাম: নূৰুল আমিন সেখ ঘৰ নং : ২৬২ বয়স : 27 লিঙ্গ : পুৰুষ	GJP0350579 ফটো উপলব্ধ	371 নাম : ছকিনা বেগুমা স্বামীৰ নাম: সাহাবুদ্দিন সেখ ঘৰ নং : ২৬৩ বয়স : 57 লিঙ্গ : মহিলা	GJP1297105 ফটো উপলব্ধ	372 নাম : জমিৰ সেখ পিতাৰ নাম: সাহাবুদ্দিন সেখ ঘৰ নং : ২৬৩ বয়স : 52 লিঙ্গ : পুৰুষ	GJP2042117 ফটো উপলব্ধ
373 নাম : ছিদ্দিক আলী পিতাৰ নাম: সাহাবুদ্দিন সেখ ঘৰ নং : ২৬৩ বয়স : 44 লিঙ্গ : পুৰুষ	GJP1297116 ফটো উপলব্ধ	374 নাম : আজিবে খাতুন স্বামীৰ নাম: বক্কৰ সেখ ঘৰ নং : ২৬৩ বয়স : 40 লিঙ্গ : মহিলা	GJP1301311 ফটো উপলব্ধ	375 নাম : ছাত্তাৰ আলী পিতাৰ নাম: সাহাবুদ্দিন সেখ ঘৰ নং : ২৬৩ বয়স : 39 লিঙ্গ : পুৰুষ	GJP1297127 ফটো উপলব্ধ
376 নাম : আশাৰ আলী পিতাৰ নাম: সাহাবুদ্দিন সেখ ঘৰ নং : ২৬৩ বয়স : 38 লিঙ্গ : পুৰুষ	GJP1297138 ফটো উপলব্ধ	377 নাম : ইয়াকুব আলী পিতাৰ নাম: সাহাবুদ্দিন সেখ ঘৰ নং : ২৬৩ বয়স : 35 লিঙ্গ : পুৰুষ	GJP1301300 ফটো উপলব্ধ	378 নাম : বক্কৰ শেখ পিতাৰ নাম: সাহাবুদ্দিন শেখ ঘৰ নং : ২৬৩ বয়স : 34 লিঙ্গ : পুৰুষ	GJP1297149 ফটো উপলব্ধ
379 নাম : আমিনুল ইছলাম পিতাৰ নাম: সাহাবুদ্দিন সেখ ঘৰ নং : ২৬৩ বয়স : 33 লিঙ্গ : পুৰুষ	GJP1301106 ফটো উপলব্ধ	380 নাম : মাহিনুৰ খাতুন স্বামীৰ নাম: ছাত্তাৰ আলী ঘৰ নং : ২৬৩ বয়স : 32 লিঙ্গ : মহিলা	GJP2042106 ফটো উপলব্ধ	381 নাম : ছপিক ল সেখ পিতাৰ নাম: সাহাবুদ্দিন সেখ ঘৰ নং : ২৬৩ বয়স : 32 লিঙ্গ : পুৰুষ	GJP0094227 ফটো উপলব্ধ
382 নাম : মৰিয়ম বেগম স্বামীৰ নাম: ছিদ্দিক আলী ঘৰ নং : ২৬৩ বয়স : 30 লিঙ্গ : মহিলা	GJP2041794 ফটো উপলব্ধ	383 নাম : কৰিশা বেগম স্বামীৰ নাম: ছাদেকুল সেখ ঘৰ নং : ২৬৩ বয়স : 30 লিঙ্গ : মহিলা	GJP0547901 ফটো উপলব্ধ	384 নাম : ছাদেকুল সেখ পিতাৰ নাম: সাহাবুদ্দিন সেখ ঘৰ নং : ২৬৩ বয়স : 29 লিঙ্গ : পুৰুষ	GJP2042060 ফটো উপলব্ধ
385 নাম : সাৰজিনা বেগম স্বামীৰ নাম: আশাৰ আলী ঘৰ নং : 263 বয়স : 25 লিঙ্গ : মহিলা	EEG0039644 ফটো উপলব্ধ	386 নাম : মীৰ ছুছেইন সেখ পিতাৰ নাম: সাহাবুদ্দিন সেখ ঘৰ নং : 263 বয়স : 21 লিঙ্গ : পুৰুষ	EEG0039420 ফটো উপলব্ধ	387 নাম : ছপিয়া বিবি স্বামীৰ নাম: ময়নাল হক আকন্দ ঘৰ নং : ২৬৪ বয়স : 61 লিঙ্গ : মহিলা	GJP1297161 ফটো উপলব্ধ
388 নাম : সহিদৰ ইছলাম পিতাৰ নাম: ময়নাল হক আকন্দ ঘৰ নং : ২৬৪ বয়স : 42 লিঙ্গ : পুৰুষ	GJP1297183 ফটো উপলব্ধ	389 নাম : ছাইফুল ইছলাম আকন্দ পিতাৰ নাম: ময়নাল হক আকন্দ ঘৰ নং : ২৬৪ বয়স : 40 লিঙ্গ : পুৰুষ	GJP1297194 ফটো উপলব্ধ	390 নাম : পাৰবীন চুলতানা স্বামীৰ নাম: ছাইফুল ইছলাম আকন্দ ঘৰ নং : ২৬৪ বয়স : 38 লিঙ্গ : মহিলা	GJP1297207 ফটো উপলব্ধ



391 নাম : নূৰ নেহাৰ ছিদ্দিকা স্বামীৰ নাম: সাহিদুৰ ইছলাম ঘৰ নং : ১৬৪ বয়স : 33 লিঙ্গ : মহিলা	GJP2042093 ফটো উপলব্ধ	392 নাম : ছামিউল ইছলাম পিতাৰ নাম: ময়নাল হক আকন্দ ঘৰ নং : ১৬৪ বয়স : 33 লিঙ্গ : পুৰুষ	GJP1301117 ফটো উপলব্ধ	393 নাম : কুকিলা বেগম স্বামীৰ নাম: ছাইফুল ইছলাম আকন্দ ঘৰ নং : 264 বয়স : 24 লিঙ্গ : মহিলা	EEG0124834 ফটো উপলব্ধ
394 নাম : আৰছুমা বেগম স্বামীৰ নাম: ছামিউল ইছলাম ঘৰ নং : ১৬৪ বয়স : 23 লিঙ্গ : মহিলা	GJP0509257 ফটো উপলব্ধ	395 নাম : নুনকু সেখ পিতাৰ নাম: নন্দি সেখ ঘৰ নং : ১৬৫ বয়স : 75 লিঙ্গ : পুৰুষ	GJP1297218 ফটো উপলব্ধ	396 নাম : হাজাৰা বিবি স্বামীৰ নাম: নুনকু সেখ ঘৰ নং : ১৬৫ বয়স : 70 লিঙ্গ : মহিলা	GJP1297229 ফটো উপলব্ধ
397 নাম : সহৰ আলী পিতাৰ নাম: নুনকু সেখ ঘৰ নং : ১৬৫ বয়স : 55 লিঙ্গ : পুৰুষ	GJP1297230 ফটো উপলব্ধ	398 নাম : হাফিজুল সেখ পিতাৰ নাম: নুনকু ঘৰ নং : ১৬৫ বয়স : 51 লিঙ্গ : পুৰুষ	GJP1297252 ফটো উপলব্ধ	399 নাম : মঞ্জিলা বিবি স্বামীৰ নাম: হাফিজুল সেখ ঘৰ নং : ১৬৫ বয়স : 47 লিঙ্গ : মহিলা	GJP1297274 ফটো উপলব্ধ
400 নাম : হাজুৰুল সেখ পিতাৰ নাম: নুনকু সেখ ঘৰ নং : ১৬৫ বয়স : 39 লিঙ্গ : পুৰুষ	GJP1297263 ফটো উপলব্ধ	401 নাম : আয়সা ভানু বিবি স্বামীৰ নাম: সহৰ আলী ঘৰ নং : ১৬৫ বয়স : 39 লিঙ্গ : মহিলা	GJP1297241 ফটো উপলব্ধ	402 নাম : আফৰুজা খাতুন স্বামীৰ নাম: হাজুৰুল সেখ ঘৰ নং : ১৬৫ বয়স : 37 লিঙ্গ : মহিলা	GJP2042082 ফটো উপলব্ধ
403 নাম : সাজিৰুল সেখ পিতাৰ নাম: নুনকু সেখ ঘৰ নং : ১৬৫ বয়স : 35 লিঙ্গ : পুৰুষ	GJP1301128 ফটো উপলব্ধ	404 নাম : মুনজুৰ আলম পিতাৰ নাম: হাফিজুল সেখ ঘৰ নং : ১৬৫ বয়স : 26 লিঙ্গ : পুৰুষ	GJP0536532 ফটো উপলব্ধ	405 নাম : অমিলা খাতুন স্বামীৰ নাম: সাজিৰুল সেখ ঘৰ নং : ১৬৫ বয়স : 25 লিঙ্গ : মহিলা	GJP0350462 ফটো উপলব্ধ
406 নাম : নাৰ্জিনা খাতুন স্বামীৰ নাম: মুনজুৰ আলম ঘৰ নং : 265 বয়স : 23 লিঙ্গ : মহিলা	EEG0046540 ফটো উপলব্ধ	407 নাম : আব্দুল আশিক পিতাৰ নাম: সহৰ আলী ঘৰ নং : 265 বয়স : 19 লিঙ্গ : পুৰুষ	EEG0113746 ফটো উপলব্ধ	408 নাম : নাছিব উদ্দিন সেখ পিতাৰ নাম: নন্দি সেখ ঘৰ নং : ১৬৬ বয়স : 67 লিঙ্গ : পুৰুষ	GJP1297285 ফটো উপলব্ধ
409 নাম : ছলিমা বিবি স্বামীৰ নাম: নাছিব উদ্দিন সেখ ঘৰ নং : ১৬৬ বয়স : 55 লিঙ্গ : মহিলা	GJP1297296 ফটো উপলব্ধ	410 নাম : ছাইফুল সেখ পিতাৰ নাম: নাছিব উদ্দিন সেখ ঘৰ নং : ১৬৬ বয়স : 30 লিঙ্গ : পুৰুষ	GJP2042071 ফটো উপলব্ধ	411 নাম : অলোখা খাতুন স্বামীৰ নাম: ছাইফুল সেখ ঘৰ নং : 266 বয়স : 20 লিঙ্গ : মহিলা	EEG0117663 ফটো উপলব্ধ
E 412 নাম : আকবৰ আলী পিতাৰ নাম: ফাইটকা সেখ ঘৰ নং : ১৬৭ বয়স : 75 লিঙ্গ : পুৰুষ	GJP1297309 ফটো উপলব্ধ	413 নাম : নবিয়া বিবি স্বামীৰ নাম: আকবৰ আলী ঘৰ নং : ১৬৭ বয়স : 69 লিঙ্গ : মহিলা	GJP1297310 ফটো উপলব্ধ	414 নাম : লুতফৰ আলী পিতাৰ নাম: আকবৰ আলী ঘৰ নং : ১৬৭ বয়স : 48 লিঙ্গ : পুৰুষ	GJP1297321 ফটো উপলব্ধ
415 নাম : বাজু সেখ পিতাৰ নাম: আকবৰ আলী ঘৰ নং : ১৬৭ বয়স : 46 লিঙ্গ : পুৰুষ	GJP1297332 ফটো উপলব্ধ	416 নাম : মফিলা বিবি স্বামীৰ নাম: বাজু সেখ ঘৰ নং : ১৬৭ বয়স : 40 লিঙ্গ : মহিলা	GJP1297343 ফটো উপলব্ধ	417 নাম : অমিনুল সেখ পিতাৰ নাম: আকবৰ আলী ঘৰ নং : ১৬৭ বয়স : 38 লিঙ্গ : পুৰুষ	GJP1297354 ফটো উপলব্ধ
418 নাম : স্বপ্না বেগম স্বামীৰ নাম: আমিনুল সেখ ঘৰ নং : ১৬৭ বয়স : 33 লিঙ্গ : মহিলা	GJP2042059 ফটো উপলব্ধ	419 নাম : ইমামুল আলী পিতাৰ নাম: আকবৰ আলী ঘৰ নং : ১৬৭ বয়স : 32 লিঙ্গ : পুৰুষ	GJP1301139 ফটো উপলব্ধ	420 নাম : মমেনা বেগম স্বামীৰ নাম: লুতফৰ আলী ঘৰ নং : ১৬৭ বয়স : 31 লিঙ্গ : মহিলা	GJP1301297 ফটো উপলব্ধ



421 নাম : বেছমিনা বিবি স্বামীৰ নাম : হামামুল আলী ঘৰ নং : ২৬৭ বয়স : 28 লিঙ্গ : মহিলা	GJP0365411 ফটো উপলব্ধ	422 নাম : বাখিবুল ইছলাম পিতাৰ নাম : নূৰ ইছলাম আলী ঘৰ নং : 267 ক বয়স : 21 লিঙ্গ : পুৰুষ	EEG0034587 ফটো উপলব্ধ	423 নাম : নূৰ ইছলাম আলী পিতাৰ নাম : আকবৰ আলী ঘৰ নং : ২৬৭ক বয়স : 51 লিঙ্গ : পুৰুষ	GJP1297365 ফটো উপলব্ধ
424 নাম : বসনা বিবি স্বামীৰ নাম : নূৰ ইছলাম আলী ঘৰ নং : ২৬৭ক বয়স : 46 লিঙ্গ : মহিলা	GJP1297376 ফটো উপলব্ধ	425 নাম : নজৰুল হুছেইন পিতাৰ নাম : মাইনুদ্দিন সেখ ঘৰ নং : ২৬৮ বয়স : 58 লিঙ্গ : পুৰুষ	GJP1297387 ফটো উপলব্ধ	426 নাম : জাহানাৰা বিবি স্বামীৰ নাম : নজৰুল হুছেইন ঘৰ নং : ২৬৮ বয়স : 53 লিঙ্গ : মহিলা	GJP1297398 ফটো উপলব্ধ
427 নাম : নূৰজিদা বেগম পিতাৰ নাম : নজৰুল হুছেইন ঘৰ নং : ২৬৮ বয়স : 27 লিঙ্গ : মহিলা	GJP0364893 ফটো উপলব্ধ	428 নাম : জাহিদ হুছেইন পিতাৰ নাম : নজৰুল হুছেইন ঘৰ নং : 268 বয়স : 24 লিঙ্গ : পুৰুষ	GJP0509653 ফটো উপলব্ধ	429 নাম : আঞ্জুমা বেগম স্বামীৰ নাম : জাহিদ হুছেইন ঘৰ নং : 268 বয়স : 20 লিঙ্গ : মহিলা	EEG0068726 ফটো উপলব্ধ
430 নাম : ছালেহা বিবি স্বামীৰ নাম : জয়নাল হক ঘৰ নং : ২৬৯ বয়স : 70 লিঙ্গ : মহিলা	GJP1297434 ফটো উপলব্ধ	431 নাম : জলেপুদ্দিন সেখ পিতাৰ নাম : জয়নাল আবেদিন ঘৰ নং : ২৬৯ বয়স : 47 লিঙ্গ : পুৰুষ	GJP1297445 ফটো উপলব্ধ	# 432 নাম : নূৰমহম্মদ সেখ পিতাৰ নাম : জয়নাল সেখ ঘৰ নং : ২৬৯ বয়স : 43 লিঙ্গ : পুৰুষ	GJP1297467 ফটো উপলব্ধ
433 নাম : সাহিনা বিবি স্বামীৰ নাম : জলেপুদ্দিন সেখ ঘৰ নং : ২৬৯ বয়স : 38 লিঙ্গ : মহিলা	GJP1297456 ফটো উপলব্ধ	434 নাম : সপিজুল হক পিতাৰ নাম : জয়নাল হক ঘৰ নং : ২৬৯ বয়স : 32 লিঙ্গ : পুৰুষ	GJP2042048 ফটো উপলব্ধ	435 নাম : আজিজুল সেখ পিতাৰ নাম : জয়নাল হক ঘৰ নং : ২৬৯ বয়স : 29 লিঙ্গ : পুৰুষ	GJP0350199 ফটো উপলব্ধ
436 নাম : হৰজিনা বেগম স্বামীৰ নাম : সপিজুল হক ঘৰ নং : 269 বয়স : 28 লিঙ্গ : মহিলা	EEG0024190 ফটো উপলব্ধ	437 নাম : শাহানা বেগম স্বামীৰ নাম : আজিজুল সেখ ঘৰ নং : 269 বয়স : 20 লিঙ্গ : মহিলা	EEG0114009 ফটো উপলব্ধ	438 নাম : আবুল কাশেম সেখ পিতাৰ নাম : সাহাবুদ্দিন সেখ ঘৰ নং : ২৭০ বয়স : 59 লিঙ্গ : পুৰুষ	GJP1297478 ফটো উপলব্ধ
439 নাম : হাছিনা বিবি স্বামীৰ নাম : আবুল কাশেম সেখ ঘৰ নং : ২৭০ বয়স : 52 লিঙ্গ : মহিলা	GJP1297489 ফটো উপলব্ধ	440 নাম : হাছিনুল সেখ পিতাৰ নাম : আবুল কাশেম সেখ ঘৰ নং : ২৭০ বয়স : 31 লিঙ্গ : পুৰুষ	GJP1301286 ফটো উপলব্ধ	441 নাম : সাহিনুৰ বহমান পিতাৰ নাম : আবুল কাশেম সেখ ঘৰ নং : ২৭০ বয়স : 28 লিঙ্গ : পুৰুষ	GJP0096529 ফটো উপলব্ধ
442 নাম : নাৰজিমা বেগম স্বামীৰ নাম : হাচিনুল সেখ ঘৰ নং : 270 বয়স : 28 লিঙ্গ : মহিলা	GJP0483008 ফটো উপলব্ধ	443 নাম : নূৰিফা ইয়াছমিন স্বামীৰ নাম : সাহিনুৰ বহমান ঘৰ নং : 270 বয়স : 25 লিঙ্গ : মহিলা	GJP0483115 ফটো উপলব্ধ	444 নাম : নূৰবানু বিবি স্বামীৰ নাম : মাইনুদ্দিন সেখ ঘৰ নং : ২৭১ বয়স : 65 লিঙ্গ : মহিলা	GJP1297525 ফটো উপলব্ধ
445 নাম : নিয়াৰ উদ্দিন সেখ পিতাৰ নাম : মাইনুদ্দিন সেখ ঘৰ নং : ২৭১ বয়স : 52 লিঙ্গ : পুৰুষ	GJP1297536 ফটো উপলব্ধ	446 নাম : জেলীনা বিবি স্বামীৰ নাম : নিয়াৰ উদ্দিন সেখ ঘৰ নং : ২৭১ বয়স : 42 লিঙ্গ : মহিলা	GJP1297547 ফটো উপলব্ধ	447 নাম : হামিদুল সেখ পিতাৰ নাম : নিয়াৰুদ্দিন সেখ ঘৰ নং : ২৭১ বয়স : 26 লিঙ্গ : পুৰুষ	GJP0559096 ফটো উপলব্ধ
448 নাম : নূৰজিদা বেগম পিতাৰ নাম : নিয়াৰ উদ্দিন সেখ ঘৰ নং : ২৭১ বয়স : 22 লিঙ্গ : মহিলা	GJP1158047 ফটো উপলব্ধ	449 নাম : বোকেয়া খাতুন স্বামীৰ নাম : হামিদুল সেখ ঘৰ নং : 271 বয়স : 21 লিঙ্গ : মহিলা	GJP2118685 ফটো উপলব্ধ	450 নাম : বমজান আলী পিতাৰ নাম : মনিৰুদ্দিন সেখ ঘৰ নং : 271 ক বয়স : 46 লিঙ্গ : পুৰুষ	GJP1297967 ফটো উপলব্ধ



451 নাম : আলীমন নেছা বিবি স্বামীৰ নাম: ৰমজান আলী ঘৰ নং : 271 ক বয়স : 44 লিঙ্গ : মহিলা	GJP1297978 ফটো উপলব্ধ	452 নাম : হজৰত আলী পিতাৰ নাম: দমাসু ঘৰ নং : ২৭২ বয়স : 62 লিঙ্গ : পুৰুষ	GJP1297570 ফটো উপলব্ধ	453 নাম : আমিনা বিবি স্বামীৰ নাম: হজৰত আলী ঘৰ নং : ২৭২ বয়স : 55 লিঙ্গ : মহিলা	GJP1297581 ফটো উপলব্ধ
454 নাম : হজিৰা বেগম পিতাৰ নাম: হজৰত আলী ঘৰ নং : ২৭২ বয়স : 31 লিঙ্গ : মহিলা	GJP2042026 ফটো উপলব্ধ	455 নাম : আৰিফ হুছেইন পিতাৰ নাম: হজৰত আলী ঘৰ নং : ২৭২ বয়স : 28 লিঙ্গ : পুৰুষ	GJP0361733 ফটো উপলব্ধ	456 নাম : বেহেনা বেগম স্বামীৰ নাম: আব্দুল আজিদ ঘৰ নং : ২৭২ক বয়স : 36 লিঙ্গ : মহিলা	GJP0096776 ফটো উপলব্ধ
457 নাম : আমজাত সেখ পিতাৰ নাম: সাহাবুদ্দিন সেখ ঘৰ নং : ২৭২ বয়স : 48 লিঙ্গ : পুৰুষ	GJP1297605 ফটো উপলব্ধ	458 নাম : আব্দুল আজিদ পিতাৰ নাম: সাহাবুদ্দিন সেখ ঘৰ নং : ২৭২ বয়স : 46 লিঙ্গ : পুৰুষ	GJP1297627 ফটো উপলব্ধ	459 নাম : সাহেৰা খাতুন স্বামীৰ নাম: আমজাত সেখ ঘৰ নং : ২৭২ক বয়স : 40 লিঙ্গ : মহিলা	GJP1297616 ফটো উপলব্ধ
460 নাম : জাকিৰ হুছেইন সেখ পিতাৰ নাম: সৰিপুদ্দিন সেখ ঘৰ নং : ২৭৩ বয়স : 59 লিঙ্গ : পুৰুষ	GJP1297649 ফটো উপলব্ধ	461 নাম : আমিছা বিবি স্বামীৰ নাম: জাকিৰ হুছেইন সেখ ঘৰ নং : ২৭৩ বয়স : 47 লিঙ্গ : মহিলা	GJP1297650 ফটো উপলব্ধ	462 নাম : জেছমিনা বেগম পিতাৰ নাম: জাকিৰ হুছেইন সেখ ঘৰ নং : ২৭৩ বয়স : 25 লিঙ্গ : মহিলা	GJP0361832 ফটো উপলব্ধ
463 নাম : আজানুৰ হুছেইন সেখ পিতাৰ নাম: জাকিৰ হুছেইন সেখ ঘৰ নং : 273 বয়স : 20 লিঙ্গ : পুৰুষ	EEG0042622 ফটো উপলব্ধ	464 নাম : মনোৱাৰ হুছেইন পিতাৰ নাম: দাফৰ আলী ঘৰ নং : ২৭৪ বয়স : 64 লিঙ্গ : পুৰুষ	GJP1297661 ফটো উপলব্ধ	465 নাম : জাহানাৰা বিবি স্বামীৰ নাম: মনোবাৰ ঘৰ নং : ২৭৪ বয়স : 58 লিঙ্গ : মহিলা	GJP1297672 ফটো উপলব্ধ
466 নাম : জাহান উদ্দিন আহমেদ পিতাৰ নাম: মনোৱাৰ হুছেইন ঘৰ নং : ২৭৪ বয়স : 40 লিঙ্গ : পুৰুষ	GJP1297683 ফটো উপলব্ধ	# 467 নাম : মাহমুদা বেগম স্বামীৰ নাম: জাহান উদ্দিন আহমেদ ঘৰ নং : ২৭৪ বয়স : 32 লিঙ্গ : মহিলা	GJP0097345 ফটো উপলব্ধ	468 নাম : ইন্দাদুল হুছেইন পিতাৰ নাম: মনোৱাৰ হুছেইন ঘৰ নং : ২৭৪ বয়স : 27 লিঙ্গ : পুৰুষ	GJP0361873 ফটো উপলব্ধ
469 নাম : ৰমিস আনজুম স্বামীৰ নাম: ইন্দাদুল হুছেইন ঘৰ নং : ২৭৪ বয়স : 24 লিঙ্গ : মহিলা	GJP0537183 ফটো উপলব্ধ	470 নাম : মহম্মদ আলী পিতাৰ নাম: মনছেৰ আলী ঘৰ নং : ২৭৫ বয়স : 66 লিঙ্গ : পুৰুষ	GJP1297694 ফটো উপলব্ধ	471 নাম : আকুলী বিবি স্বামীৰ নাম: মহম্মদ আলী ঘৰ নং : ২৭৫ বয়স : 59 লিঙ্গ : মহিলা	GJP1297707 ফটো উপলব্ধ
472 নাম : আকিৰ হুছেইন পিতাৰ নাম: মহম্মদ আলী ঘৰ নং : ২৭৫ বয়স : 42 লিঙ্গ : পুৰুষ	GJP1297718 ফটো উপলব্ধ	# 473 নাম : মমতাজ বেগম স্বামীৰ নাম: সাহানুৰ আলী ঘৰ নং : 343 বয়স : 38 লিঙ্গ : মহিলা	GJP1297729 ফটো উপলব্ধ	474 নাম : আশিদা বেগম স্বামীৰ নাম: আকিৰ হুছেইন ঘৰ নং : ২৭৫ বয়স : 36 লিঙ্গ : মহিলা	GJP1297741 ফটো উপলব্ধ
475 নাম : আক্ৰামুল হুছেইন পিতাৰ নাম: মোহম্মদ আলী ঘৰ নং : ২৭৫ বয়স : 34 লিঙ্গ : পুৰুষ	GJP1297730 ফটো উপলব্ধ	476 নাম : আজমিৰা বেগম পিতাৰ নাম: আকিৰ হুছেইন ঘৰ নং : 275 বয়স : 20 লিঙ্গ : মহিলা	EEG0113258 ফটো উপলব্ধ	477 নাম : কাদো আলী সেখ পিতাৰ নাম: ৰুস্তম সেখ ঘৰ নং : ২৭৬ বয়স : 79 লিঙ্গ : পুৰুষ	GJP1297752 ফটো উপলব্ধ
478 নাম : জাহানাৰা বিবি স্বামীৰ নাম: কাদো আলী সেখ ঘৰ নং : ২৭৬ বয়স : 69 লিঙ্গ : মহিলা	GJP1297763 ফটো উপলব্ধ	479 নাম : জাহান্সীৰ আহমেদ পিতাৰ নাম: কাদো আলী সেখ ঘৰ নং : ২৭৬ বয়স : 51 লিঙ্গ : পুৰুষ	GJP1297774 ফটো উপলব্ধ	480 নাম : আলমগীৰ আলম পিতাৰ নাম: কাদো আলী সেখ ঘৰ নং : ২৭৬ বয়স : 38 লিঙ্গ : পুৰুষ	GJP1297809 ফটো উপলব্ধ



481 নাম : বেহেনা বেগম স্বামীৰ নাম : জাহাঙ্গীৰ আহমেদ ঘৰ নং : ১৭৬ বয়স : 33 লিঙ্গ : মহিলা	GJP1301275 ফটো উপলব্ধ	482 নাম : মৰিয়ম বেগম স্বামীৰ নাম : আলমগীৰ আলম ঘৰ নং : ১৭৬ বয়স : 27 লিঙ্গ : মহিলা	GJP0397927 ফটো উপলব্ধ	E 483 নাম : হানিবুদ্দিন সেখ পিতাৰ নাম : টেপেৰা সেখ ঘৰ নং : ১৭৭ বয়স : 72 লিঙ্গ : পুৰুষ	GJP1297810 ফটো উপলব্ধ
484 নাম : ফাতেমা বিবি স্বামীৰ নাম : হানিবুদ্দিন সেখ ঘৰ নং : ১৭৭ বয়স : 68 লিঙ্গ : মহিলা	GJP1297821 ফটো উপলব্ধ	485 নাম : আজিবৰ বহমান পিতাৰ নাম : হানিবুদ্দিন সেখ ঘৰ নং : ১৭৭ বয়স : 40 লিঙ্গ : পুৰুষ	GJP1297832 ফটো উপলব্ধ	486 নাম : আখিনা খাতুন স্বামীৰ নাম : আজিবৰ বহমান ঘৰ নং : ১৭৭ বয়স : 35 লিঙ্গ : মহিলা	GJP1297843 ফটো উপলব্ধ
487 নাম : আজিজ সেখ পিতাৰ নাম : হানিবুদ্দিন সেখ ঘৰ নং : ১৭৭ বয়স : 34 লিঙ্গ : পুৰুষ	GJP1301264 ফটো উপলব্ধ	488 নাম : ইবকতিয়াৰ আলী পিতাৰ নাম : হানিবুদ্দিন সেখ ঘৰ নং : ১৭৭ বয়স : 33 লিঙ্গ : পুৰুষ	GJP1297865 ফটো উপলব্ধ	489 নাম : সাহেদা বিবি স্বামীৰ নাম : আজিজ সেখ ঘৰ নং : ১৭৭ বয়স : 28 লিঙ্গ : মহিলা	GJP1153105 ফটো উপলব্ধ
490 নাম : আছৰুদ্দিন সেখ পিতাৰ নাম : টেপেৰা ঘৰ নং : ১৭৮ বয়স : 69 লিঙ্গ : পুৰুষ	GJP1297898 ফটো উপলব্ধ	491 নাম : উম্বৰজান বিবি স্বামীৰ নাম : আছৰুদ্দিন সেখ ঘৰ নং : ১৭৮ বয়স : 60 লিঙ্গ : মহিলা	GJP1297901 ফটো উপলব্ধ	492 নাম : আচিমা বেগম পিতাৰ নাম : আছৰুদ্দিন সেখ ঘৰ নং : ১৭৮ বয়স : 30 লিঙ্গ : মহিলা	GJP1301504 ফটো উপলব্ধ
493 নাম : ইলিজা বেগম পিতাৰ নাম : আছৰুদ্দিন সেখ ঘৰ নং : ১৭৮ বয়স : 26 লিঙ্গ : মহিলা	GJP0350371 ফটো উপলব্ধ	494 নাম : ইছলাম সেখ পিতাৰ নাম : টেপেৰা সেখ ঘৰ নং : ১৭৯ বয়স : 57 লিঙ্গ : পুৰুষ	GJP1297923 ফটো উপলব্ধ	495 নাম : বেজাউল হক পিতাৰ নাম : ইসলাম সেখ ঘৰ নং : ১৭৯ বয়স : 33 লিঙ্গ : পুৰুষ	GJP1297934 ফটো উপলব্ধ
496 নাম : আহিলা বেগম স্বামীৰ নাম : বেজাউল হক ঘৰ নং : ১৭৯ বয়স : 30 লিঙ্গ : মহিলা	GJP0098095 ফটো উপলব্ধ	497 নাম : আনজুমা বেগম পিতাৰ নাম : ইছলাম সেখ ঘৰ নং : ১৭৯ বয়স : 29 লিঙ্গ : মহিলা	GJP0484055 ফটো উপলব্ধ	498 নাম : মনিবুদ্দিন সেখ পিতাৰ নাম : টেপেৰা সেখ ঘৰ নং : ১৮০ বয়স : 67 লিঙ্গ : পুৰুষ	GJP1297945 ফটো উপলব্ধ
499 নাম : বহিমন বিবি স্বামীৰ নাম : মনিবুদ্দিন সেখ ঘৰ নং : ১৮০ বয়স : 63 লিঙ্গ : মহিলা	GJP1297956 ফটো উপলব্ধ	500 নাম : আমজাদ আলী পিতাৰ নাম : মনিবুদ্দিন আলী ঘৰ নং : ১৮০ বয়স : 44 লিঙ্গ : পুৰুষ	GJP1297989 ফটো উপলব্ধ	501 নাম : মুন্নি বিবি স্বামীৰ নাম : আমজাদ আলী ঘৰ নং : ১৮০ বয়স : 41 লিঙ্গ : মহিলা	GJP1297990 ফটো উপলব্ধ
502 নাম : মনোৱাৰ হুছেইন পিতাৰ নাম : মনিবুদ্দিন সেখ ঘৰ নং : ১৮০ বয়স : 40 লিঙ্গ : পুৰুষ	GJP1298006 ফটো উপলব্ধ	503 নাম : মণ্ডল আলী পিতাৰ নাম : মনিবুদ্দিন সেখ ঘৰ নং : ১৮০ বয়স : 37 লিঙ্গ : পুৰুষ	GJP1298017 ফটো উপলব্ধ	504 নাম : ছাফিয়া বেগম স্বামীৰ নাম : মণ্ডল আলী ঘৰ নং : ১৮০ বয়স : 28 লিঙ্গ : মহিলা	GJP0402446 ফটো উপলব্ধ
505 নাম : মুন্না আলী পিতাৰ নাম : আমজাদ আলী ঘৰ নং : 280 বয়স : 23 লিঙ্গ : পুৰুষ	GJP2102069 ফটো উপলব্ধ	506 নাম : আৰ্জিনা বেগম পিতাৰ নাম : আমজাদ আলী ঘৰ নং : 280 বয়স : 20 লিঙ্গ : মহিলা	EEG0076851 ফটো উপলব্ধ	507 নাম : কুনচুৰ আলী সেখ পিতাৰ নাম : বাবুৰ আলী ঘৰ নং : ১৮১ বয়স : 66 লিঙ্গ : পুৰুষ	GJP1298028 ফটো উপলব্ধ
508 নাম : মনোৰা বিবি স্বামীৰ নাম : কুনচুৰ আলী সেখ ঘৰ নং : ১৮১ বয়স : 60 লিঙ্গ : মহিলা	GJP1298039 ফটো উপলব্ধ	509 নাম : মহিবুল হক পিতাৰ নাম : কুনচুৰ আলী সেখ ঘৰ নং : ১৮১ বয়স : 43 লিঙ্গ : পুৰুষ	GJP1298040 ফটো উপলব্ধ	510 নাম : মস্তফা আলী সেখ পিতাৰ নাম : কুনচুৰ আলী সেখ ঘৰ নং : ১৮১ বয়স : 39 লিঙ্গ : পুৰুষ	GJP1298051 ফটো উপলব্ধ



511	GJP1298062	ফটো উপলব্ধ	512	GJP0350280	ফটো উপলব্ধ	513	GJP0484246	ফটো উপলব্ধ
নাম : ইনামুল সেখ পিতাৰ নাম: কুনছৰ আলী সেখ ঘৰ নং : ২৮১ বয়স : 37 লিঙ্গ : পুৰুষ			নাম : বাহিৰা খাতুন স্বামীৰ নাম: মন্তুফা আলী সেখ ঘৰ নং : ২৮১ বয়স : 30 লিঙ্গ : মহিলা			নাম : বেষমা বেগম স্বামীৰ নাম: মাহিবুল হক ঘৰ নং : 281 বয়স : 28 লিঙ্গ : মহিলা		
514	GJP0416776	ফটো উপলব্ধ	515	GJP0265967	ফটো উপলব্ধ	516	GJP1298073	ফটো উপলব্ধ
নাম : সাহিনা বেগম স্বামীৰ নাম: ইনামুল সেখ ঘৰ নং : 281 বয়স : 26 লিঙ্গ : মহিলা			নাম : মিনছুল আষ্টাৰ পিতাৰ নাম: মোছলেম আলী ঘৰ নং : ২৮২ বয়স : 29 লিঙ্গ : পুৰুষ			নাম : জয়াৰুদ্দিন সেখ পিতাৰ নাম: বিছাৰু সেখ ঘৰ নং : ২৮৩ বয়স : 65 লিঙ্গ : পুৰুষ		
517	GJP1298084	ফটো উপলব্ধ	518	GJP0099689	ফটো উপলব্ধ	519	GJP2102176	ফটো উপলব্ধ
নাম : জমিলা বিবি স্বামীৰ নাম: জয়াৰুদ্দিন সেখ ঘৰ নং : ২৮৩ বয়স : 60 লিঙ্গ : মহিলা			নাম : ছালিমা বেগম পিতাৰ নাম: জয়াৰুদ্দিন সেখ ঘৰ নং : ২৮৩ বয়স : 35 লিঙ্গ : মহিলা			নাম : ইলিয়াছ আলী পিতাৰ নাম: জয়াৰুদ্দিন সেখ ঘৰ নং : 283 বয়স : 25 লিঙ্গ : পুৰুষ		
520	GJP1298095	ফটো উপলব্ধ	521	GJP1298108	ফটো উপলব্ধ	522	GJP1298119	ফটো উপলব্ধ
নাম : শ্ৰীমত আলী পিতাৰ নাম: কিছমত ঘৰ নং : ২৮৪ বয়স : 66 লিঙ্গ : পুৰুষ			নাম : শুকলা বিবি স্বামীৰ নাম: শ্ৰীমত আলী ঘৰ নং : ২৮৪ বয়স : 60 লিঙ্গ : মহিলা			নাম : ছাপিউল আলী পিতাৰ নাম: শ্ৰীমত আলী ঘৰ নং : ২৮৪ বয়স : 42 লিঙ্গ : পুৰুষ		
523	GJP1298120	ফটো উপলব্ধ	524	GJP0578708	ফটো উপলব্ধ	525	GJP0578674	ফটো উপলব্ধ
নাম : সাজিনাবিবি স্বামীৰ নাম: ছাপিউল আলী ঘৰ নং : ২৮৪ বয়স : 38 লিঙ্গ : মহিলা			নাম : সামিদুল সেখ পিতাৰ নাম: শ্ৰীমত সেখ ঘৰ নং : ২৮৪ বয়স : 25 লিঙ্গ : পুৰুষ			নাম : হুনফা খাতুন স্বামীৰ নাম: শামিদুল সেখ ঘৰ নং : ২৮৪ বয়স : 23 লিঙ্গ : মহিলা		
526	GJP1298164	ফটো উপলব্ধ	527	GJP1298131	ফটো উপলব্ধ	528	GJP1298142	ফটো উপলব্ধ
নাম : সহিদুল সেখ পিতাৰ নাম: আলিবুদ্দিন সেখ ঘৰ নং : ২৮৫ বয়স : 60 লিঙ্গ : পুৰুষ			নাম : মেয়াদি সেখ পিতাৰ নাম: বিছাৰু সেখ ঘৰ নং : ২৮৫ বয়স : 47 লিঙ্গ : পুৰুষ			নাম : আনিছা বিবি স্বামীৰ নাম: মেয়াদি ঘৰ নং : ২৮৫ বয়স : 41 লিঙ্গ : মহিলা		
529	EEG0018788	ফটো উপলব্ধ	530	EEG0016048	ফটো উপলব্ধ	531	EEG0018804	ফটো উপলব্ধ
নাম : গোলাপ ৰসুল সেখ পিতাৰ নাম: সহিদুল সেখ ঘৰ নং : 285 বয়স : 29 লিঙ্গ : পুৰুষ			নাম : আমিৰ সেখ পিতাৰ নাম: মেয়াদি সেখ ঘৰ নং : 285 বয়স : 23 লিঙ্গ : পুৰুষ			নাম : মফিজুল সেখ পিতাৰ নাম: সহিদুল সেখ ঘৰ নং : 285 বয়স : 23 লিঙ্গ : পুৰুষ		
532	GJP1298175	ফটো উপলব্ধ	533	GJP1298186	ফটো উপলব্ধ	E 534	GJP1298197	ফটো উপলব্ধ
নাম : বসনা বিবি স্বামীৰ নাম: সহিদুল সেখ ঘৰ নং : ২৮৬ বয়স : 50 লিঙ্গ : মহিলা			নাম : দিলজান বিবি স্বামীৰ নাম: মুনছেৰ আলী ঘৰ নং : ২৮৭ বয়স : 68 লিঙ্গ : মহিলা			নাম : ইয়াছিন আলী পিতাৰ নাম: মুনছেৰ আলী ঘৰ নং : ২৮৭ বয়স : 57 লিঙ্গ : পুৰুষ		
535	GJP1298200	ফটো উপলব্ধ	536	GJP2042015	ফটো উপলব্ধ	537	GJP1298211	ফটো উপলব্ধ
নাম : ইদ্রিছ আলী পিতাৰ নাম: মুনছেৰ আলী ঘৰ নং : ২৮৭ বয়স : 54 লিঙ্গ : পুৰুষ			নাম : ঘুণ্ডৰী বেগম স্বামীৰ নাম: ইয়াছিন আলী ঘৰ নং : ২৮৭ বয়স : 54 লিঙ্গ : মহিলা			নাম : লাইলি বিবি স্বামীৰ নাম: ইদ্রিছ আলী ঘৰ নং : ২৮৭ বয়স : 49 লিঙ্গ : মহিলা		
# 538	GJP0100198	ফটো উপলব্ধ	539	GJP0100248	ফটো উপলব্ধ	540	GJP0483057	ফটো উপলব্ধ
নাম : ভান বেগম পিতাৰ নাম: উফাৰুদ্দিন সেখ ঘৰ নং : ২৮৭ বয়স : 32 লিঙ্গ : মহিলা			নাম : নাজিৰ হুছেইন পিতাৰ নাম: ইদ্রিছ আলী ঘৰ নং : ২৮৭ বয়স : 29 লিঙ্গ : পুৰুষ			নাম : নজমুল আলী পিতাৰ নাম: ইদ্রিছ আলী ঘৰ নং : 287 বয়স : 25 লিঙ্গ : পুৰুষ		



541 নাম : মৰিয়ম বেগম স্বামীৰ নাম : নাজিৰ হুছেইন ঘৰ নং : 287 বয়স : 25 লিঙ্গ : মহিলা	EEG0034579 ফটো উপলব্ধ	542 নাম : আব উল লাইছ পিতাৰ নাম : ইদ্রিছ আলী ঘৰ নং : 287 বয়স : 24 লিঙ্গ : পুৰুষ	GJP0534388 ফটো উপলব্ধ	543 নাম : সিৰাজুদ্দিন সেখ পিতাৰ নাম : মহৰ আলী ঘৰ নং : 2৮৯ বয়স : 72 লিঙ্গ : পুৰুষ	GJP1298222 ফটো উপলব্ধ
544 নাম : গোলক জান বিবি স্বামীৰ নাম : সিৰাজুদ্দিন সেখ ঘৰ নং : ২৮৯ বয়স : 67 লিঙ্গ : মহিলা	GJP1298233 ফটো উপলব্ধ	# 545 নাম : গোলজাহাৰ আলী সেখ পিতাৰ নাম : সিৰাজুদ্দিন সেখ ঘৰ নং : ২৮৯ বয়স : 28 লিঙ্গ : পুৰুষ	GJP1298244 ফটো উপলব্ধ	546 নাম : গোলপফাৰুম সেখ পিতাৰ নাম : সিৰাজুদ্দিন সেখ ঘৰ নং : ২৮৯ বয়স : 47 লিঙ্গ : পুৰুষ	GJP1298255 ফটো উপলব্ধ
547 নাম : গোলাবুদ্দিন সেখ পিতাৰ নাম : সিৰাজুদ্দিন সেখ ঘৰ নং : ২৮৯ বয়স : 38 লিঙ্গ : পুৰুষ	GJP1298266 ফটো উপলব্ধ	548 নাম : মনজনা বেগম স্বামীৰ নাম : গোলজাহাৰ আলী সেখ ঘৰ নং : ২৮৯ বয়স : 35 লিঙ্গ : মহিলা	GJP1298288 ফটো উপলব্ধ	549 নাম : বেজিনা খাতুন স্বামীৰ নাম : গোলাপফাৰুম সেখ ঘৰ নং : ২৮৯ বয়স : 33 লিঙ্গ : মহিলা	GJP1298277 ফটো উপলব্ধ
550 নাম : আঞ্জমা বেগম স্বামীৰ নাম : গোলাব উদ্দীন সেখ ঘৰ নং : 289 বয়স : 26 লিঙ্গ : মহিলা	GJP0484071 ফটো উপলব্ধ	# 551 নাম : লোকমান আলী পিতাৰ নাম : দাফৰ আলী ঘৰ নং : ২৯০ বয়স : 60 লিঙ্গ : পুৰুষ	GJP1298299 ফটো উপলব্ধ	552 নাম : কাহেদা বিবি স্বামীৰ নাম : লোকমান আলী ঘৰ নং : ২৯০ বয়স : 57 লিঙ্গ : মহিলা	GJP1298302 ফটো উপলব্ধ
553 নাম : আব্দুল বাৰেক সেখ পিতাৰ নাম : লোকমান আলী ঘৰ নং : ২৯০ বয়স : 35 লিঙ্গ : পুৰুষ	GJP1298313 ফটো উপলব্ধ	554 নাম : তছলিমা খাতুন স্বামীৰ নাম : আব্দুল বাৰেক সেখ ঘৰ নং : ২৯০ বয়স : 30 লিঙ্গ : মহিলা	GJP0102376 ফটো উপলব্ধ	555 নাম : বিয়াজুল হক পিতাৰ নাম : লোকমান আলী ঘৰ নং : ২৯০ বয়স : 30 লিঙ্গ : পুৰুষ	GJP0102368 ফটো উপলব্ধ
556 নাম : ফাৰুক হুছেইন পিতাৰ নাম : আব্দুল বসিদ ঘৰ নং : 290ক বয়স : 26 লিঙ্গ : পুৰুষ	GJP0482968 ফটো উপলব্ধ	557 নাম : আব্দুল বাকিব আলী পিতাৰ নাম : লোকমান আলী ঘৰ নং : 290 বয়স : 20 লিঙ্গ : পুৰুষ	EEG0040113 ফটো উপলব্ধ	558 নাম : জৰীফা বিবি স্বামীৰ নাম : আব্দুল বসিদ ঘৰ নং : ২৯০ক বয়স : 58 লিঙ্গ : মহিলা	GJP1298335 ফটো উপলব্ধ
559 নাম : ছপিয়াল সেখ পিতাৰ নাম : পিয়াৰ আলী ঘৰ নং : ২৯১ বয়স : 58 লিঙ্গ : পুৰুষ	GJP1298346 ফটো উপলব্ধ	560 নাম : আলিমন বিবি স্বামীৰ নাম : ছপিয়াল সেখ ঘৰ নং : ২৯১ বয়স : 51 লিঙ্গ : মহিলা	GJP1298357 ফটো উপলব্ধ	561 নাম : আলিউল আলম পিতাৰ নাম : ছপিয়াল সেখ ঘৰ নং : ২৯১ বয়স : 31 লিঙ্গ : পুৰুষ	GJP2042037 ফটো উপলব্ধ
562 নাম : আহমুল সেখ পিতাৰ নাম : ছপিয়াল সেখ ঘৰ নং : ২৯১ বয়স : 25 লিঙ্গ : পুৰুষ	GJP0350306 ফটো উপলব্ধ	563 নাম : মুক্তাফিজৰ বহমান পিতাৰ নাম : নৰুল আমিন সেখ ঘৰ নং : 291ক বয়স : 25 লিঙ্গ : পুৰুষ	GJP0484253 ফটো উপলব্ধ	564 নাম : আনিছৰ বহমান পিতাৰ নাম : নৰুল আমিন সেখ ঘৰ নং : 291ক বয়স : 23 লিঙ্গ : পুৰুষ	GJP2101459 ফটো উপলব্ধ
565 নাম : নৰুল আমিন সেখ পিতাৰ নাম : ছামেদ ঘৰ নং : ২৯১ক বয়স : 57 লিঙ্গ : পুৰুষ	GJP1298368 ফটো উপলব্ধ	566 নাম : মজিয়া বিবি স্বামীৰ নাম : নৰুল আমিন সেখ ঘৰ নং : ২৯১ক বয়স : 50 লিঙ্গ : মহিলা	GJP1298379 ফটো উপলব্ধ	567 নাম : অফিয়াল সেখ পিতাৰ নাম : পিয়াৰ আলী সেখ ঘৰ নং : ২৯২ বয়স : 55 লিঙ্গ : পুৰুষ	GJP1298380 ফটো উপলব্ধ
568 নাম : মফিদা বেগম স্বামীৰ নাম : অফিয়াল সেখ ঘৰ নং : ২৯২ বয়স : 29 লিঙ্গ : মহিলা	GJP0102558 ফটো উপলব্ধ	569 নাম : সেপৰজান বিবি স্বামীৰ নাম : ছামেদ আলী ঘৰ নং : ২৯৩ বয়স : 67 লিঙ্গ : মহিলা	GJP1298404 ফটো উপলব্ধ	570 নাম : নৰ ইসলাম পিতাৰ নাম : ছামেদ আলী ঘৰ নং : ২৯৩ বয়স : 53 লিঙ্গ : পুৰুষ	GJP1298415 ফটো উপলব্ধ



571 নাম : সিৰিজা বেগম স্বামীৰ নাম : নূৰ ইসলাম ঘৰ নং : ২৯৩ বয়স : 47 লিঙ্গ : মহিলা	GJP1298426 ফটো উপলব্ধ	572 নাম : ছোলেমান সেখ পিতাৰ নাম : নূৰ ইছলাম সেখ ঘৰ নং : ২৯৩ বয়স : 24 লিঙ্গ : পুৰুষ	GJP0534362 ফটো উপলব্ধ	573 নাম : পান বাসী বিবি স্বামীৰ নাম : দাফৰ আলী ঘৰ নং : ২৯৪ বয়স : 86 লিঙ্গ : মহিলা	GJP1298459 ফটো উপলব্ধ
574 নাম : পেঞ্জ আলী সেখ পিতাৰ নাম : দাফৰ আলী ঘৰ নং : ২৯৪ বয়স : 56 লিঙ্গ : পুৰুষ	GJP1298460 ফটো উপলব্ধ	575 নাম : মেনজ আলী সেখ পিতাৰ নাম : দাফৰ আলী সেখ ঘৰ নং : ২৯৪ বয়স : 53 লিঙ্গ : পুৰুষ	GJP1298482 ফটো উপলব্ধ	576 নাম : বেগম জিন্নাত জাহান স্বামীৰ নাম : পেঞ্জ আলী সেখ ঘৰ নং : ২৯৪ বয়স : 45 লিঙ্গ : মহিলা	GJP1298493 ফটো উপলব্ধ
577 নাম : হালিমা খাতুন স্বামীৰ নাম : পেঞ্জ আলী সেখ ঘৰ নং : ২৯৪ বয়স : 43 লিঙ্গ : মহিলা	GJP1298471 ফটো উপলব্ধ	578 নাম : আতিক জামাল পিতাৰ নাম : পেঞ্জ আলী সেখ ঘৰ নং : 294 বয়স : 21 লিঙ্গ : পুৰুষ	EEG0039677 ফটো উপলব্ধ	# 579 নাম : জমিৰ আলী আহমেদ পিতাৰ নাম : পেঞ্জ আলী সেখ ঘৰ নং : 294 বয়স : 19 লিঙ্গ : পুৰুষ	EEG0074633 ফটো উপলব্ধ
580 নাম : আব্দুল লতিফ সেখ পিতাৰ নাম : নাদি ঘৰ নং : ২৯৫ বয়স : 62 লিঙ্গ : পুৰুষ	GJP1298506 ফটো উপলব্ধ	581 নাম : ছালেহা বিবি স্বামীৰ নাম : আব্দুল লতিফ সেখ ঘৰ নং : ২৯৫ বয়স : 52 লিঙ্গ : মহিলা	GJP1298517 ফটো উপলব্ধ	# 582 নাম : বিয়াছত আলী পিতাৰ নাম : আব্দুল লতিফ সেখ ঘৰ নং : ২৯৫ বয়স : 35 লিঙ্গ : পুৰুষ	GJP0268375 ফটো উপলব্ধ
583 নাম : সৰিফা ইয়াছমিন পিতাৰ নাম : আব্দুল লতিফ সেখ ঘৰ নং : ২৯৫ বয়স : 29 লিঙ্গ : মহিলা	GJP0268417 ফটো উপলব্ধ	584 নাম : ছামিউল হক পিতাৰ নাম : আব্দুল লতিফ সেখ ঘৰ নং : ২৯৫ বয়স : 29 লিঙ্গ : পুৰুষ	GJP0350314 ফটো উপলব্ধ	585 নাম : আজিজুৰ বহমান পিতাৰ নাম : ছামিউল হক ঘৰ নং : ২৯৫ বয়স : 24 লিঙ্গ : পুৰুষ	GJP0530071 ফটো উপলব্ধ
586 নাম : আনজুমা খাতুন স্বামীৰ নাম : বিয়াছত আলী ঘৰ নং : ২৯৫ বয়স : 24 লিঙ্গ : মহিলা	GJP0588988 ফটো উপলব্ধ	587 নাম : মিনজা ইয়াচমিন স্বামীৰ নাম : আজিজুৰ বহমান ঘৰ নং : 295 বয়স : 20 লিঙ্গ : মহিলা	EEG0063206 ফটো উপলব্ধ	588 নাম : আঞ্জুমা খাতুন স্বামীৰ নাম : ছামিউল হক ঘৰ নং : ২৯৫ক বয়স : 52 লিঙ্গ : মহিলা	GJP1298540 ফটো উপলব্ধ
589 নাম : আলী হুছেইন আহমেদ পিতাৰ নাম : আব্দুল কাদেৰ সেখ ঘৰ নং : ২৯৬ বয়স : 58 লিঙ্গ : পুৰুষ	GJP1298551 ফটো উপলব্ধ	590 নাম : মনোৱাৰ হুছেইন পিতাৰ নাম : আব্দুল কাদেৰ আলী ঘৰ নং : ২৯৬ বয়স : 56 লিঙ্গ : পুৰুষ	GJP1298573 ফটো উপলব্ধ	591 নাম : মজাফৰ হুছেইন পিতাৰ নাম : আব্দুল কাদেৰ আলী ঘৰ নং : ২৯৬ বয়স : 53 লিঙ্গ : পুৰুষ	GJP1298584 ফটো উপলব্ধ
592 নাম : মমতাজ বেগম স্বামীৰ নাম : মনোৱাৰ হুছেইন ঘৰ নং : 296 বয়স : 47 লিঙ্গ : মহিলা	GJP1686299 ফটো উপলব্ধ	593 নাম : মাহমুদা বেগম স্বামীৰ নাম : আলী হুছেইন আহমেদ ঘৰ নং : ২৯৬ বয়স : 46 লিঙ্গ : মহিলা	GJP1298562 ফটো উপলব্ধ	594 নাম : মৰিয়ম নেছা স্বামীৰ নাম : মজাফৰ হুছেইন ঘৰ নং : ২৯৬ বয়স : 27 লিঙ্গ : মহিলা	GJP0361592 ফটো উপলব্ধ
595 নাম : মহিবুল আহমেদ পিতাৰ নাম : আলী হুছেইন আহমেদ ঘৰ নং : ২৯৬ বয়স : 24 লিঙ্গ : পুৰুষ	GJP0534156 ফটো উপলব্ধ	596 নাম : সফুৰুদ্দিন সেখ পিতাৰ নাম : উমুৰুদ্দিন সেখ ঘৰ নং : ২৯৭ বয়স : 62 লিঙ্গ : পুৰুষ	GJP1298595 ফটো উপলব্ধ	597 নাম : সুৰিয়া বিবি স্বামীৰ নাম : সফুৰুদ্দিন সেখ ঘৰ নং : ২৯৭ বয়স : 52 লিঙ্গ : মহিলা	GJP1298608 ফটো উপলব্ধ
598 নাম : বুমা বেগম পিতাৰ নাম : সফুৰুদ্দিন সেখ ঘৰ নং : ২৯৭ বয়স : 31 লিঙ্গ : মহিলা	GJP0268599 ফটো উপলব্ধ	599 নাম : সিৰাজুল হক পিতাৰ নাম : সফুৰুদ্দিন সেখ ঘৰ নং : ২৯৭ বয়স : 27 লিঙ্গ : পুৰুষ	GJP0350546 ফটো উপলব্ধ	600 নাম : বিজুমা বেগম পিতাৰ নাম : সফুৰুদ্দিন সেখ ঘৰ নং : ২৯৭ বয়স : 21 লিঙ্গ : মহিলা	EEG0022731 ফটো উপলব্ধ



601 নাম : নফৰউদ্দিন সেখ পিতাৰ নাম: উমৰউদ্দিন সেখ ঘৰ নং : ২৯৮ বয়স : 65 লিঙ্গ : পুৰুষ	GJP1298619 ফটো উপলব্ধ	602 নাম : মৰিয়ম বিবি স্বামীৰ নাম: নফৰউদ্দিন সেখ ঘৰ নং : ২৯৮ বয়স : 58 লিঙ্গ : মহিলা	GJP1298620 ফটো উপলব্ধ	603 নাম : মনিৰউদ্দিন সেখ পিতাৰ নাম: নফৰউদ্দিন সেখ ঘৰ নং : ২৯৮ বয়স : 44 লিঙ্গ : পুৰুষ	GJP1298631 ফটো উপলব্ধ
604 নাম : মজামিল আহমেদ পিতাৰ নাম: নফৰউদ্দিন সেখ ঘৰ নং : ২৯৮ বয়স : 43 লিঙ্গ : পুৰুষ	GJP1298642 ফটো উপলব্ধ	605 নাম : মুছলিমা খাতুন স্বামীৰ নাম: মনিৰ উদ্দিন সেখ ঘৰ নং : ২৯৮ বয়স : 39 লিঙ্গ : মহিলা	GJP2042004 ফটো উপলব্ধ	606 নাম : ইয়াকুপ আলী সেখ পিতাৰ নাম: নফৰউদ্দিন সেখ ঘৰ নং : ২৯৮ বয়স : 35 লিঙ্গ : পুৰুষ	GJP1301491 ফটো উপলব্ধ
607 নাম : ইক্ৰামুল আলী পিতাৰ নাম: নফৰউদ্দিন সেখ ঘৰ নং : ২৯৮ বয়স : 33 লিঙ্গ : পুৰুষ	GJP1301480 ফটো উপলব্ধ	# 608 নাম : নাইব আলী সেখ পিতাৰ নাম: উমৰুদ্দিন সেখ ঘৰ নং : ২৯৯ বয়স : 73 লিঙ্গ : পুৰুষ	GJP1298653 ফটো উপলব্ধ	# 609 নাম : দাৰকভানু বিবি স্বামীৰ নাম: নাইব আলী সেখ ঘৰ নং : ২৯৯ বয়স : 62 লিঙ্গ : মহিলা	GJP1298664 ফটো উপলব্ধ
610 নাম : নুৰমিনা বেগম পিতাৰ নাম: নাইব আলী সেখ ঘৰ নং : ২৯৯ বয়স : 44 লিঙ্গ : মহিলা	GJP1298697 ফটো উপলব্ধ	611 নাম : দেৰাজ উদ্দিন সেখ পিতাৰ নাম: নাইব আলী সেখ ঘৰ নং : ২৯৯ বয়স : 40 লিঙ্গ : পুৰুষ	GJP1298700 ফটো উপলব্ধ	612 নাম : বেগম মাছুমা আহমেদ স্বামীৰ নাম: দেৰাজ উদ্দিন সেখ ঘৰ নং : 299 বয়স : 29 লিঙ্গ : মহিলা	HQQ0231472 ফটো উপলব্ধ
613 নাম : বদিয়াৰ বহমান পিতাৰ নাম: জালাল উদ্দিন সেখ ঘৰ নং : ৩০০ বয়স : 62 লিঙ্গ : পুৰুষ	GJP1298722 ফটো উপলব্ধ	614 নাম : অবল ছিদ্দিক সেখ পিতাৰ নাম: জালালউদ্দিন সেখ ঘৰ নং : ৩০০ বয়স : 59 লিঙ্গ : পুৰুষ	GJP1298744 ফটো উপলব্ধ	615 নাম : বেজিনা বেগম স্বামীৰ নাম: বদিয়াৰ বহমান ঘৰ নং : ৩০০ বয়স : 51 লিঙ্গ : মহিলা	GJP1298733 ফটো উপলব্ধ
616 নাম : বকেয়া বেগম স্বামীৰ নাম: অবল ছিদ্দিক সেখ ঘৰ নং : ৩০০ বয়স : 42 লিঙ্গ : মহিলা	GJP1298766 ফটো উপলব্ধ	617 নাম : বজলৰ বহমান পিতাৰ নাম: জালালউদ্দিন সেখ ঘৰ নং : ৩০০ বয়স : 42 লিঙ্গ : পুৰুষ	GJP1298755 ফটো উপলব্ধ	618 নাম : মাফুজা বেগম স্বামীৰ নাম: বজলৰ বহমান ঘৰ নং : ৩০০ বয়স : 36 লিঙ্গ : মহিলা	GJP1298777 ফটো উপলব্ধ
619 নাম : বাখিবৰ বহমান পিতাৰ নাম: বদিয়াৰ বহমান ঘৰ নং : 300 বয়স : 22 লিঙ্গ : পুৰুষ	EEG0093856 ফটো উপলব্ধ	620 নাম : মহিবুদ্দিন সেখ পিতাৰ নাম: জালাল উদ্দীন সেখ ঘৰ নং : ৩০১ বয়স : 64 লিঙ্গ : পুৰুষ	GJP1298788 ফটো উপলব্ধ	621 নাম : আজিজা বিবি স্বামীৰ নাম: মহিবুদ্দিন সেখ ঘৰ নং : ৩০১ বয়স : 57 লিঙ্গ : মহিলা	GJP1298799 ফটো উপলব্ধ
622 নাম : আব্দুল মাৰজিত সেখ পিতাৰ নাম: মহিবুদ্দিন সেখ ঘৰ নং : ৩০১ বয়স : 34 লিঙ্গ : পুৰুষ	GJP1301479 ফটো উপলব্ধ	623 নাম : নুৰবানু খাতুন স্বামীৰ নাম: আব্দুল মাৰজিত সেখ ঘৰ নং : 301 বয়স : 21 লিঙ্গ : মহিলা	EEG0056572 ফটো উপলব্ধ	624 নাম : খবিবুদ্দিন সেখ পিতাৰ নাম: ভোলা সেখ ঘৰ নং : 301 খ বয়স : 59 লিঙ্গ : পুৰুষ	GJP1298802 ফটো উপলব্ধ
625 নাম : ইউনছ সেখ পিতাৰ নাম: খবিবুদ্দিন সেখ ঘৰ নং : 301 খ বয়স : 24 লিঙ্গ : পুৰুষ	GJP0598029 ফটো উপলব্ধ	626 নাম : জায়দা বিবি স্বামীৰ নাম: খবিবুদ্দিন সেখ ঘৰ নং : ৩০১খ বয়স : 56 লিঙ্গ : মহিলা	GJP1298835 ফটো উপলব্ধ	627 নাম : ফ জুলুৰ বহমান পিতাৰ নাম: জালাল সেখ ঘৰ নং : ৩০১ক বয়স : 50 লিঙ্গ : পুৰুষ	GJP1298813 ফটো উপলব্ধ
628 নাম : বানেছা বিবি স্বামীৰ নাম: ফ জুলুৰ বহমান ঘৰ নং : ৩০১ক বয়স : 48 লিঙ্গ : মহিলা	GJP1298824 ফটো উপলব্ধ	629 নাম : কাহান উদ্দিন সেখ পিতাৰ নাম: লকাৰা সেখ ঘৰ নং : ৩০৩ বয়স : 76 লিঙ্গ : পুৰুষ	GJP1298846 ফটো উপলব্ধ	630 নাম : লাইলি বিবি স্বামীৰ নাম: কাহান উদ্দীন সেখ ঘৰ নং : ৩০৩ বয়স : 68 লিঙ্গ : মহিলা	GJP1298857 ফটো উপলব্ধ



631 নাম : লাহিদুল ইছলাম পিতাৰ নাম: কাহান উদ্দিন সেখ ঘৰ নং : ৩০৩ বয়স : 47 লিঙ্গ : পুৰুষ	GJP1298868 ফটো উপলব্ধ	632 নাম : বফিউল ইছলাম পিতাৰ নাম: কাহান উদ্দিন সেখ ঘৰ নং : ৩০৩ বয়স : 42 লিঙ্গ : পুৰুষ	GJP1298879 ফটো উপলব্ধ	633 নাম : ছানোৱাৰা বিবি স্বামীৰ নাম: লাহিদুল ইছলাম ঘৰ নং : ৩০৩ বয়স : 36 লিঙ্গ : মহিলা	GJP2041998 ফটো উপলব্ধ
634 নাম : মেহনাচ বেগম পিতাৰ নাম: কাহান উদ্দিন সেখ ঘৰ নং : ৩০৩ বয়স : 31 লিঙ্গ : মহিলা	GJP2041987 ফটো উপলব্ধ	635 নাম : দিলদাৰ আলী সেখ পিতাৰ নাম: কাহান উদ্দিন সেখ ঘৰ নং : ৩০৩ বয়স : 30 লিঙ্গ : পুৰুষ	GJP1301468 ফটো উপলব্ধ	636 নাম : আছমা বিবি স্বামীৰ নাম: বাফিউল ইছলাম ঘৰ নং : ৩০৩ বয়স : 29 লিঙ্গ : মহিলা	GJP2041976 ফটো উপলব্ধ
637 নাম : আচমা বেগম স্বামীৰ নাম: দিলদাৰ আলী সেখ ঘৰ নং : 303 বয়স : 26 লিঙ্গ : মহিলা	GJP0483073 ফটো উপলব্ধ	# 638 নাম : আলী জান বিবি স্বামীৰ নাম: কচুমুদ্দিন সেখ ঘৰ নং : ৩০৪ বয়স : 59 লিঙ্গ : মহিলা	GJP1298904 ফটো উপলব্ধ	639 নাম : জৰিফউদ্দিন সেখ পিতাৰ নাম: আলাউদ্দিন ঘৰ নং : ৩০৪ বয়স : 55 লিঙ্গ : পুৰুষ	GJP1298880 ফটো উপলব্ধ
640 নাম : আনজুমা বিবি স্বামীৰ নাম: জৰিফউদ্দিন সেখ ঘৰ নং : ৩০৪ বয়স : 48 লিঙ্গ : মহিলা	GJP1298891 ফটো উপলব্ধ	641 নাম : মোস্তাফিজুৰ আলম সেখ পিতাৰ নাম: জৰিফউদ্দিন সেখ ঘৰ নং : ৩০৪ বয়স : 25 লিঙ্গ : পুৰুষ	GJP0361758 ফটো উপলব্ধ	642 নাম : মোকলেছৰ আলোম পিতাৰ নাম: জৰিফউদ্দিন সেখ ঘৰ নং : ৩০৪ বয়স : 24 লিঙ্গ : পুৰুষ	GJP0577387 ফটো উপলব্ধ
643 নাম : মহঃ জুল হাশ্বৰ সেখ পিতাৰ নাম: মহঃ কাফ.জুদ্দিন সেখ ঘৰ নং : ৩০৫ বয়স : 54 লিঙ্গ : পুৰুষ	GJP1298937 ফটো উপলব্ধ	644 নাম : সাহিনৰ বেগম স্বামীৰ নাম: মহঃ জুল হাশ্বৰ সেখ ঘৰ নং : ৩০৫ বয়স : 36 লিঙ্গ : মহিলা	GJP1298948 ফটো উপলব্ধ	645 নাম : মোঃ আব্দুল্লাহ সেখ পিতাৰ নাম: মোঃ জুল হাশ্বৰ সেখ ঘৰ নং : 305 বয়স : 20 লিঙ্গ : পুৰুষ	EEG0051490 ফটো উপলব্ধ
646 নাম : ইশাউদ্দিন সেখ পিতাৰ নাম: নয়ান সেখ ঘৰ নং : ৩০৬ বয়স : 72 লিঙ্গ : পুৰুষ	GJP1298959 ফটো উপলব্ধ	647 নাম : ছায়া বান বিবি স্বামীৰ নাম: ইশাউদ্দিন সেখ ঘৰ নং : ৩০৬ বয়স : 62 লিঙ্গ : মহিলা	GJP1298960 ফটো উপলব্ধ	# 648 নাম : ৰেসমিনা বেগম পিতাৰ নাম: ইশাউদ্দিন সেখ ঘৰ নং : ৩০৬ বয়স : 32 লিঙ্গ : মহিলা	GJP0105668 ফটো উপলব্ধ
# 649 নাম : ৰূপছানা ছানুম পিতাৰ নাম: ইশাউদ্দিন সেখ ঘৰ নং : ৩০৬ বয়স : 31 লিঙ্গ : মহিলা	GJP0105676 ফটো উপলব্ধ	650 নাম : মোসলেম আলী পিতাৰ নাম: আজিমুদ্দিন ঘৰ নং : ৩০৭ বয়স : 65 লিঙ্গ : পুৰুষ	GJP1299009 ফটো উপলব্ধ	651 নাম : লাইলি বিবি স্বামীৰ নাম: মোসলেম ঘৰ নং : ৩০৭ বয়স : 57 লিঙ্গ : মহিলা	GJP1299010 ফটো উপলব্ধ
652 নাম : লুতফুল আলম পিতাৰ নাম: মোসলেম আলী ঘৰ নং : ৩০৭ বয়স : 33 লিঙ্গ : পুৰুষ	GJP1298993 ফটো উপলব্ধ	E 653 নাম : মুসিজান বেগম স্বামীৰ নাম: আজিমুদ্দিন ঘৰ নং : ৩০৮ বয়স : 87 লিঙ্গ : মহিলা	GJP1299054 ফটো উপলব্ধ	654 নাম : আব্দুল মতলেব সেখ পিতাৰ নাম: আজিমুদ্দিন সেখ ঘৰ নং : ৩০৮ বয়স : 63 লিঙ্গ : পুৰুষ	GJP1299032 ফটো উপলব্ধ
655 নাম : মমতাজ বিবি স্বামীৰ নাম: আব্দুল মতলেব সেখ ঘৰ নং : ৩০৮ বয়স : 56 লিঙ্গ : মহিলা	GJP1299043 ফটো উপলব্ধ	656 নাম : ইকিৰামুল হুছেইন পিতাৰ নাম: আব্দুল মতলেব সেখ ঘৰ নং : ৩০৮ বয়স : 36 লিঙ্গ : পুৰুষ	GJP1299076 ফটো উপলব্ধ	657 নাম : কেমৰিল হাসান সেখ পিতাৰ নাম: আব্দুল মতলেব সেখ ঘৰ নং : ৩০৮ বয়স : 30 লিঙ্গ : পুৰুষ	GJP0105858 ফটো উপলব্ধ
658 নাম : মিন্জুমা বেগম স্বামীৰ নাম: ইকিৰামুল হুছেইন ঘৰ নং : 308 বয়স : 23 লিঙ্গ : মহিলা	EEG0076018 ফটো উপলব্ধ	659 নাম : নাৰ্জিনা বিবি স্বামীৰ নাম: চিয়াৰউদ্দিন সেখ ঘৰ নং : ৩০৯ বয়স : 72 লিঙ্গ : মহিলা	GJP1299098 ফটো উপলব্ধ	660 নাম : নৰ আলী সেখ পিতাৰ নাম: চিয়াৰউদ্দিন সেখ ঘৰ নং : ৩০৯ বয়স : 61 লিঙ্গ : পুৰুষ	GJP1299101 ফটো উপলব্ধ



661 নাম : আকলিমা বেগম স্বামীৰ নাম : নূৰ আলী সেখ ঘৰ নং : 309 বয়স : 41 লিঙ্গ : মহিলা	GJP2041954 ফটো উপলব্ধ	662 নাম : নাছৰিন বেগম পিতাৰ নাম : নূৰ আলী সেখ ঘৰ নং : 309 বয়স : 21 লিঙ্গ : মহিলা	EEG0021667 ফটো উপলব্ধ	663 নাম : লাকিবুল ইছলাম পিতাৰ নাম : মনোৱাৰ হুছেইন ঘৰ নং : 309 বয়স : 25 লিঙ্গ : পুৰুষ	GJP0484139 ফটো উপলব্ধ
664 নাম : নেকিবুল ইছলাম পিতাৰ নাম : মনোৱাৰ হুছেইন ঘৰ নং : 309 বয়স : 21 লিঙ্গ : পুৰুষ	EEG0033233 ফটো উপলব্ধ	665 নাম : মনোৱাৰ হুছেইন পিতাৰ নাম : হংতাজ আলী ঘৰ নং : 309 বয়স : 49 লিঙ্গ : পুৰুষ	GJP1299112 ফটো উপলব্ধ	666 নাম : লতিফা বিবি স্বামীৰ নাম : মনোৱাৰ হুছেইন ঘৰ নং : 309 বয়স : 40 লিঙ্গ : মহিলা	GJP1299123 ফটো উপলব্ধ
667 নাম : মদিনা বেগম স্বামীৰ নাম : সবাৰক আলী ঘৰ নং : 311 বয়স : 41 লিঙ্গ : মহিলা	GJP1299156 ফটো উপলব্ধ	668 নাম : মবাৰক আলী পিতাৰ নাম : শ্যামছদ্দিন ঘৰ নং : 312 বয়স : 62 লিঙ্গ : পুৰুষ	GJP1299167 ফটো উপলব্ধ	669 নাম : সহিদা বিবি স্বামীৰ নাম : মবাৰক আলী ঘৰ নং : 312 বয়স : 54 লিঙ্গ : মহিলা	GJP1299178 ফটো উপলব্ধ
# 670 নাম : সাজিজুল আলী পিতাৰ নাম : মোবাৰক আলী ঘৰ নং : 312 বয়স : 34 লিঙ্গ : পুৰুষ	GJP0107698 ফটো উপলব্ধ	671 নাম : ৰশিদা বেগম স্বামীৰ নাম : সাজিজুল আলী ঘৰ নং : 312 বয়স : 27 লিঙ্গ : মহিলা	GJP0484188 ফটো উপলব্ধ	672 নাম : মিৰাজুল হক পিতাৰ নাম : মবাৰক আলী ঘৰ নং : 312 বয়স : 26 লিঙ্গ : পুৰুষ	GJP0396747 ফটো উপলব্ধ
673 নাম : বিলাত আলী সেখ পিতাৰ নাম : নব্বি ঘৰ নং : 313 বয়স : 86 লিঙ্গ : পুৰুষ	GJP1299190 ফটো উপলব্ধ	674 নাম : ওৱাজ্জান বিবি স্বামীৰ নাম : বিলাত আলী সেখ ঘৰ নং : 313 বয়স : 72 লিঙ্গ : মহিলা	GJP1299203 ফটো উপলব্ধ	675 নাম : ওচমান গনী সেখ পিতাৰ নাম : বিলাদ আলী সেখ ঘৰ নং : 313 বয়স : 48 লিঙ্গ : পুৰুষ	GJP1299214 ফটো উপলব্ধ
676 নাম : ছকমান আলী সেখ পিতাৰ নাম : বিলাদ আলী সেখ ঘৰ নং : 313 বয়স : 43 লিঙ্গ : পুৰুষ	GJP1299225 ফটো উপলব্ধ	677 নাম : মমতা বিবি স্বামীৰ নাম : ছকমান আলী সেখ ঘৰ নং : 313 বয়স : 34 লিঙ্গ : মহিলা	GJP2041943 ফটো উপলব্ধ	678 নাম : ফৰিদা বেগম স্বামীৰ নাম : ওচমান গনী সেখ ঘৰ নং : 313 বয়স : 30 লিঙ্গ : মহিলা	GJP2042275 ফটো উপলব্ধ
679 নাম : আৰিছ হুছেইন পিতাৰ নাম : জাকিৰ হুছেইন ঘৰ নং : 313 বয়স : 20 লিঙ্গ : পুৰুষ	EEG0039628 ফটো উপলব্ধ	# 680 নাম : জাকিৰ হুছেইন পিতাৰ নাম : দাফৰ আলী সেখ ঘৰ নং : 313 বয়স : 57 লিঙ্গ : পুৰুষ	GJP1299236 ফটো উপলব্ধ	# 681 নাম : ৰসিদা বেগম স্বামীৰ নাম : জাকিৰ হুছেইন ঘৰ নং : 313 বয়স : 47 লিঙ্গ : মহিলা	GJP1299247 ফটো উপলব্ধ
682 নাম : আব্দুৰ ৰহমান পিতাৰ নাম : দাফৰ আলী সেখ ঘৰ নং : 318 বয়স : 64 লিঙ্গ : পুৰুষ	GJP1299258 ফটো উপলব্ধ	683 নাম : নূৰজাহান বিবি স্বামীৰ নাম : আব্দুৰ ৰহমান ঘৰ নং : 318 বয়স : 58 লিঙ্গ : মহিলা	GJP1299269 ফটো উপলব্ধ	684 নাম : নজৰুল ইছলাম পিতাৰ নাম : আব্দুৰ ৰহমান ঘৰ নং : 318 বয়স : 39 লিঙ্গ : পুৰুষ	GJP1299270 ফটো উপলব্ধ
685 নাম : নূৰ আজিজ আহমেদ পিতাৰ নাম : আব্দুৰ ৰহমান ঘৰ নং : 318 বয়স : 37 লিঙ্গ : পুৰুষ	GJP1299281 ফটো উপলব্ধ	686 নাম : নূৰ জাহান বেগম স্বামীৰ নাম : নজৰুল ইছলাম ঘৰ নং : 318 বয়স : 34 লিঙ্গ : মহিলা	GJP1299292 ফটো উপলব্ধ	687 নাম : আলপিকা বেগম স্বামীৰ নাম : নূৰ আজিজ আহমেদ ঘৰ নং : 318 বয়স : 26 লিঙ্গ : মহিলা	GJP0417956 ফটো উপলব্ধ
#2 688 নাম : নূৰ নেহাৰ বেগম পিতাৰ নাম : আইমুদ্দিন সেখ ঘৰ নং : 315 বয়স : 66 লিঙ্গ : মহিলা	GJP1299327 ফটো উপলব্ধ	# 689 নাম : আনোৱাৰ হুছেইন পিতাৰ নাম : আইমুদ্দিন সেখ ঘৰ নং : 315 বয়স : 65 লিঙ্গ : পুৰুষ	GJP1299305 ফটো উপলব্ধ	# 690 নাম : আফ্ৰজা বিবি স্বামীৰ নাম : আনোৱাৰ হুছেইন ঘৰ নং : 315 বয়স : 57 লিঙ্গ : মহিলা	GJP1299316 ফটো উপলব্ধ



# 691 নাম : আখিৰুল হুছেইন পিতাৰ নাম: আনোৱাৰ হুছেইন ঘৰ নং : ৩১৫ বয়স : 35 লিঙ্গ : পুৰুষ	GJP1299338 ফটো উপলব্ধ	# 692 নাম : মফিদা পাৰবিন স্বামীৰ নাম: আখিৰুল হুছেইন ঘৰ নং : ৩১৫ বয়স : 30 লিঙ্গ : মহিলা	GJP0350561 ফটো উপলব্ধ	693 নাম : আজিবৰ ৰহমান পিতাৰ নাম: আইমুদ্দিন ঘৰ নং : ৩১৬ বয়স : 61 লিঙ্গ : পুৰুষ	GJP1299349 ফটো উপলব্ধ
694 নাম : আছলিমা খাতুন স্বামীৰ নাম: আজিবৰ ৰহমান ঘৰ নং : ৩১৬ বয়স : 48 লিঙ্গ : মহিলা	GJP1299350 ফটো উপলব্ধ	# 695 নাম : ৰোজনিলা পাৰবিন পিতাৰ নাম: আজিবৰ ৰহমান ঘৰ নং : ৩১৬ বয়স : 27 লিঙ্গ : মহিলা	GJP0552968 ফটো উপলব্ধ	# 696 নাম : আকিব ৰহমান পিতাৰ নাম: আজিবৰ ৰহমান ঘৰ নং : ৩১৬ বয়স : 24 লিঙ্গ : পুৰুষ	GJP0553024 ফটো উপলব্ধ
# 697 নাম : আতোৱাৰ ৰহমান পিতাৰ নাম: আইমুদ্দিন সেখ ঘৰ নং : ৩১৭ বয়স : 56 লিঙ্গ : পুৰুষ	GJP1299361 ফটো উপলব্ধ	# 698 নাম : জাকিৰুল ৰহমান পিতাৰ নাম: আতোৱাৰ ৰহমান ঘৰ নং : ৩১৭ বয়স : 35 লিঙ্গ : পুৰুষ	GJP1299383 ফটো উপলব্ধ	699 নাম : মিনি মেহৰুব স্বামীৰ নাম: জাকিৰুল ৰহমান ঘৰ নং : ৩১৭ বয়স : 33 লিঙ্গ : মহিলা	GJP0108118 ফটো উপলব্ধ
700 নাম : ৰফিকুল হক পিতাৰ নাম: আইমুদ্দিন সেখ ঘৰ নং : ৩১৮ বয়স : 55 লিঙ্গ : পুৰুষ	GJP1299394 ফটো উপলব্ধ	# 701 নাম : ছাহজাহান আহমেদ পিতাৰ নাম: আব্দুল ৰহমান ঘৰ নং : ৩১৮ বয়স : 48 লিঙ্গ : পুৰুষ	GJP1299418 ফটো উপলব্ধ	702 নাম : আৰ্জুনাৰা বেগম স্বামীৰ নাম: ৰফিকুল হক ঘৰ নং : ৩১৮ বয়স : 46 লিঙ্গ : মহিলা	GJP1299407 ফটো উপলব্ধ
# 703 নাম : আছমিৰা বেগম স্বামীৰ নাম: সাহজাহান আহমেদ ঘৰ নং : 318 বয়স : 34 লিঙ্গ : মহিলা	DBG0012402 ফটো উপলব্ধ	704 নাম : মেহেজেবিন চুলতানা পিতাৰ নাম: ৰফিকুল হক ঘৰ নং : 318 বয়স : 23 লিঙ্গ : মহিলা	EEG0068643 ফটো উপলব্ধ	705 নাম : জহৰুল হক পিতাৰ নাম: সততুল্যা ঘৰ নং : ৩১৯ বয়স : 63 লিঙ্গ : পুৰুষ	GJP1299430 ফটো উপলব্ধ
706 নাম : আজিদ আলী পিতাৰ নাম: আক বৰ ৰহমান ঘৰ নং : 319 বয়স : 43 লিঙ্গ : পুৰুষ	DBG0010083 ফটো উপলব্ধ	# 707 নাম : মনিৰা বেগম পিতাৰ নাম: জহৰুল হক ঘৰ নং : ৩১৯ বয়স : 32 লিঙ্গ : মহিলা	GJP0108167 ফটো উপলব্ধ	708 নাম : জবানৰ হুছেইন পিতাৰ নাম: জহৰুল হক ঘৰ নং : ৩১৯ বয়স : 30 লিঙ্গ : পুৰুষ	GJP2042264 ফটো উপলব্ধ
709 নাম : জহুমল হক পিতাৰ নাম: জহৰুল হক ঘৰ নং : 319 বয়স : 29 লিঙ্গ : পুৰুষ	EEG0104166 ফটো উপলব্ধ	# 710 নাম : জেছমিনা বেগম স্বামীৰ নাম: জহুমল সেখ ঘৰ নং : 319 বয়স : 24 লিঙ্গ : মহিলা	GJP0484543 ফটো উপলব্ধ	711 নাম : বুঙ্গী বেগম স্বামীৰ নাম: জবানৰ হুছেইন ঘৰ নং : 319 বয়স : 24 লিঙ্গ : মহিলা	EEG0021634 ফটো উপলব্ধ
#2 712 নাম : আবু বক্কৰ ছিদ্দিক পিতাৰ নাম: মঞ্জলা সেখ ঘৰ নং : ৩২০ বয়স : 63 লিঙ্গ : পুৰুষ	GJP1299463 ফটো উপলব্ধ	# 713 নাম : মমিৰুল হক পিতাৰ নাম: আবু বক্কৰ ছিদ্দিক ঘৰ নং : ৩২০ বয়স : 39 লিঙ্গ : পুৰুষ	GJP1299485 ফটো উপলব্ধ	714 নাম : ৰেহনা চুলতানা স্বামীৰ নাম: মমিৰুল হক ঘৰ নং : ৩২০ বয়স : 35 লিঙ্গ : মহিলা	GJP1301140 ফটো উপলব্ধ
#2 715 নাম : মিৰ হুছেইন পিতাৰ নাম: আবু বক্কৰ ছিদ্দিক ঘৰ নং : ৩২০ বয়স : 36 লিঙ্গ : পুৰুষ	GJP1299496 ফটো উপলব্ধ	716 নাম : আব্দুল বাছিৰ হুছেইন পিতাৰ নাম: আবু বক্কৰ ছিদ্দিক ঘৰ নং : ৩২০ বয়স : 31 লিঙ্গ : পুৰুষ	GJP1301457 ফটো উপলব্ধ	717 নাম : সুৰমা বেগম স্বামীৰ নাম: আব্দুল বাছিৰ হুছেইন ঘৰ নং : ৩২০ বয়স : 27 লিঙ্গ : মহিলা	GJP0361667 ফটো উপলব্ধ
#2 718 নাম : মৰমী বেগম স্বামীৰ নাম: মিৰ হুছেইন ঘৰ নং : 320 বয়স : 25 লিঙ্গ : মহিলা	GJP0484451 ফটো উপলব্ধ	719 নাম : ৰফিকুল হক পিতাৰ নাম: হাকিমুদ্দিন সেখ ঘৰ নং : ৩২০ক বয়স : 55 লিঙ্গ : পুৰুষ	GJP1299509 ফটো উপলব্ধ	720 নাম : মমতাজ বিবি স্বামীৰ নাম: ৰফিকুল সেখ ঘৰ নং : ৩২০ক বয়স : 50 লিঙ্গ : মহিলা	GJP1299510 ফটো উপলব্ধ



721 নাম : লাইলী বেৰা স্বামীৰ নাম: সৰিয়ৎ আলী ঘৰ নং : ৩২১ বয়স : 68 লিঙ্গ : মহিলা	GJP1299521 ফটো উপলব্ধ	722 নাম : আব্দুল লতিফ সেখ পিতাৰ নাম: সৰিয়ত আলী ঘৰ নং : ৩২১ বয়স : 49 লিঙ্গ : পুৰুষ	GJP1299532 ফটো উপলব্ধ	723 নাম : নজৰুল ইছলাম পিতাৰ নাম: সৰিয়ত আলী ঘৰ নং : ৩২১ বয়স : 45 লিঙ্গ : পুৰুষ	GJP1299543 ফটো উপলব্ধ
724 নাম : হাফিজুল বহমান পিতাৰ নাম: সৰিয়ত আলী ঘৰ নং : ৩২১ বয়স : 43 লিঙ্গ : পুৰুষ	GJP1299554 ফটো উপলব্ধ	725 নাম : মমতাজ বেগম স্বামীৰ নাম: আব্দুল লতিফ সেখ ঘৰ নং : ৩২১ বয়স : 40 লিঙ্গ : মহিলা	GJP1299576 ফটো উপলব্ধ	726 নাম : মুনিৰা খাতুন স্বামীৰ নাম: নজৰুল ইছলাম ঘৰ নং : ৩২১ বয়স : 38 লিঙ্গ : মহিলা	GJP1299587 ফটো উপলব্ধ
727 নাম : আব্দুল হামিদ পিতাৰ নাম: সৰিয়ত আলী ঘৰ নং : ৩২১ বয়স : 38 লিঙ্গ : পুৰুষ	GJP1299565 ফটো উপলব্ধ	728 নাম : আনজুৰা বেগম স্বামীৰ নাম: আব্দুল হামিদ ঘৰ নং : ৩২১ বয়স : 29 লিঙ্গ : মহিলা	GJP0350660 ফটো উপলব্ধ	729 নাম : আকলিমা পাৰবিন স্বামীৰ নাম: হাফিজুল বহমান ঘৰ নং : 321 বয়স : 29 লিঙ্গ : মহিলা	GJP1123900 ফটো উপলব্ধ
730 নাম : লালভান বেওৱা স্বামীৰ নাম: হুছেন আলী সেখ ঘৰ নং : ৩২২ বয়স : 77 লিঙ্গ : মহিলা	GJP1299601 ফটো উপলব্ধ	731 নাম : আব্দুল কাদের সেখ পিতাৰ নাম: হুছেইন আলী সেখ ঘৰ নং : ৩২২ বয়স : 34 লিঙ্গ : পুৰুষ	GJP1301446 ফটো উপলব্ধ	732 নাম : ৰেশমা বেগম স্বামীৰ নাম: আব্দুল কাদের ঘৰ নং : 322 বয়স : 27 লিঙ্গ : মহিলা	GJP1261460 ফটো উপলব্ধ
733 নাম : ইমানৰ আলী পিতাৰ নাম: আমজাত আলী ঘৰ নং : 322 বয়স : 21 লিঙ্গ : পুৰুষ	EEG0033647 ফটো উপলব্ধ	734 নাম : আমিনা বিবি স্বামীৰ নাম: আমজাত আলী ঘৰ নং : ৩২৩ বয়স : 51 লিঙ্গ : মহিলা	GJP1299623 ফটো উপলব্ধ	735 নাম : আমিনৰ আলী পিতাৰ নাম: আমজাদ আলী ঘৰ নং : 323 বয়স : 26 লিঙ্গ : পুৰুষ	GJP0487967 ফটো উপলব্ধ
736 নাম : ইয়ানৰ আলী পিতাৰ নাম: আমজাদ আলী ঘৰ নং : 323 বয়স : 25 লিঙ্গ : পুৰুষ	GJP0488098 ফটো উপলব্ধ	737 নাম : আৰ্জোনা খাতুন স্বামীৰ নাম: ইয়ানৰ আলী ঘৰ নং : 323 বয়স : 19 লিঙ্গ : মহিলা	EEG0120022 ফটো উপলব্ধ	# 738 নাম : মঃ ছিদ্দিক আহমেদ পিতাৰ নাম: ডাকিল ঘৰ নং : ৩২৪ বয়স : 46 লিঙ্গ : পুৰুষ	GJP1299656 ফটো উপলব্ধ
739 নাম : পৰিমা বিবি স্বামীৰ নাম: ছিদ্দিক আহমেদ ঘৰ নং : ৩২৪ বয়স : 40 লিঙ্গ : মহিলা	GJP1299667 ফটো উপলব্ধ	740 নাম : ময়নাল হক পিতাৰ নাম: মাধব সেখ ঘৰ নং : ৩২৫ বয়স : 76 লিঙ্গ : পুৰুষ	GJP1299678 ফটো উপলব্ধ	741 নাম : আজিৰন বিবি স্বামীৰ নাম: ময়নাল হক ঘৰ নং : ৩২৫ বয়স : 65 লিঙ্গ : মহিলা	GJP1299690 ফটো উপলব্ধ
742 নাম : আব্দুল বসিদ আলী পিতাৰ নাম: ময়নাল হক ঘৰ নং : ৩২৫ বয়স : 41 লিঙ্গ : পুৰুষ	GJP1299703 ফটো উপলব্ধ	# 743 নাম : হামিদুল সেখ পিতাৰ নাম: ময়নাল হক ঘৰ নং : ৩২৫ বয়স : 34 লিঙ্গ : পুৰুষ	GJP0110239 ফটো উপলব্ধ	744 নাম : ৰশিদা বেগম স্বামীৰ নাম: আব্দুল বসিদ আলী ঘৰ নং : ৩২৫ বয়স : 34 লিঙ্গ : মহিলা	GJP1299725 ফটো উপলব্ধ
# 745 নাম : জাকিৰ হুছেইন পিতাৰ নাম: ময়নাল হক ঘৰ নং : ৩২৫ বয়স : 32 লিঙ্গ : পুৰুষ	GJP0110288 ফটো উপলব্ধ	746 নাম : ৰহিতন বিবি স্বামীৰ নাম: বয়ান আলী সেখ ঘৰ নং : ৩২৬ বয়স : 68 লিঙ্গ : মহিলা	GJP1299747 ফটো উপলব্ধ	747 নাম : ৰহিদুল সেখ পিতাৰ নাম: বয়ান আলী সেখ ঘৰ নং : ৩২৬ বয়স : 51 লিঙ্গ : পুৰুষ	GJP1299770 ফটো উপলব্ধ
748 নাম : ৰমজাদ আলী পিতাৰ নাম: বয়ান আলী সেখ ঘৰ নং : ৩২৬ বয়স : 50 লিঙ্গ : পুৰুষ	GJP1299758 ফটো উপলব্ধ	749 নাম : সাহিদুল ইছলাম পিতাৰ নাম: বয়ান আলী সেখ ঘৰ নং : ৩২৬ বয়স : 46 লিঙ্গ : পুৰুষ	GJP1299781 ফটো উপলব্ধ	750 নাম : সুফফা বিবি স্বামীৰ নাম: ৰমজাদ আলী ঘৰ নং : ৩২৬ বয়স : 40 লিঙ্গ : মহিলা	GJP1299769 ফটো উপলব্ধ



751 নাম : আৰুছ আলী পিতাৰ নাম: বয়ান আলী সেখ ঘৰ নং : ৩২৬ বয়স : 38 লিঙ্গ : পুৰুষ	GJP1299792 ফটো উপলব্ধ	752 নাম : নুৰন নাহাৰ বেগম স্বামীৰ নাম: বাহিদুল সেখ ঘৰ নং : ৩২৬ বয়স : 37 লিঙ্গ : মহিলা	GJP1301435 ফটো উপলব্ধ	S2 753 নাম : সাজিনা বেগম পিতাৰ নাম: বাহিদুল আলী সেক ঘৰ নং : ৩২৬ বয়স : 35 লিঙ্গ : মহিলা	GJP1299805 ফটো উপলব্ধ
754 নাম : ছপুৰা লাইলা বেগম পিতাৰ নাম: বয়ান আলী সেক ঘৰ নং : ৩২৬ বয়স : 35 লিঙ্গ : মহিলা	GJP1299816 ফটো উপলব্ধ	755 নাম : বেজিনা বেগম স্বামীৰ নাম: সাহিদুল ইছলাম ঘৰ নং : ৩২৬ বয়স : 31 লিঙ্গ : মহিলা	GJP0361683 ফটো উপলব্ধ	756 নাম : ছাদেকা বেগম স্বামীৰ নাম: আৰুচ আলী ঘৰ নং : ৩২৬ বয়স : 26 লিঙ্গ : মহিলা	GJP0483016 ফটো উপলব্ধ
757 নাম : সামিম আকতাৰ পিতাৰ নাম: বমজাদ আলী ঘৰ নং : 326 বয়স : 19 লিঙ্গ : পুৰুষ	EEG0089086 ফটো উপলব্ধ	758 নাম : জুলহাসৰ সেখ পিতাৰ নাম: খৰকেত আলী ঘৰ নং : ৩২৭ বয়স : 45 লিঙ্গ : পুৰুষ	GJP1299838 ফটো উপলব্ধ	759 নাম : বহমত আলী পিতাৰ নাম: খৰকেত আলী ঘৰ নং : ৩২৭ বয়স : 43 লিঙ্গ : পুৰুষ	GJP1299849 ফটো উপলব্ধ
760 নাম : হবিবৰ বহমান পিতাৰ নাম: খৰকেত আলী ঘৰ নং : ৩২৭ বয়স : 41 লিঙ্গ : পুৰুষ	GJP1299850 ফটো উপলব্ধ	761 নাম : বানেছা বেগম স্বামীৰ নাম: বহমত আলী ঘৰ নং : ৩২৭ বয়স : 40 লিঙ্গ : মহিলা	GJP1301151 ফটো উপলব্ধ	762 নাম : গলেছা বিবি স্বামীৰ নাম: জুলহাসৰ সেখ ঘৰ নং : ৩২৭ বয়স : 38 লিঙ্গ : মহিলা	GJP1299861 ফটো উপলব্ধ
763 নাম : আসিফ আখতাৰ বহমান পিতাৰ নাম: কহিনুৰ বহমান ঘৰ নং : 327 বয়স : 21 লিঙ্গ : পুৰুষ	GJP2081958 ফটো উপলব্ধ	764 নাম : গুলআকতাৰ হুছেইন পিতাৰ নাম: জুলহাসৰ সেখ ঘৰ নং : 327 বয়স : 19 লিঙ্গ : পুৰুষ	EEG0091181 ফটো উপলব্ধ	765 নাম : কহিনুৰ বহমান পিতাৰ নাম: জনাবুদ্দিন সেখ ঘৰ নং : ৩২৭ক বয়স : 45 লিঙ্গ : পুৰুষ	GJP1299872 ফটো উপলব্ধ
766 নাম : আনোৱাৰা বিবি স্বামীৰ নাম: কহিনুৰ বহমান ঘৰ নং : ৩২৭ক বয়স : 39 লিঙ্গ : মহিলা	GJP1299883 ফটো উপলব্ধ	767 নাম : কবিয়ান বিবি স্বামীৰ নাম: জয়নুদ্দিন শেখ ঘৰ নং : ৩২৮ বয়স : 68 লিঙ্গ : মহিলা	GJP1299894 ফটো উপলব্ধ	768 নাম : মমিনৰ হুছেইন পিতাৰ নাম: জইনুদ্দিন সেখ ঘৰ নং : ৩২৮ বয়স : 48 লিঙ্গ : পুৰুষ	GJP1299907 ফটো উপলব্ধ
769 নাম : কবিজুৰ বহমান পিতাৰ নাম: জনাবুদ্দিন সেখ ঘৰ নং : ৩২৮ বয়স : 44 লিঙ্গ : পুৰুষ	GJP1299929 ফটো উপলব্ধ	# 770 নাম : কহিদৰ বহমান পিতাৰ নাম: জয়নুদ্দিন সেখ ঘৰ নং : ৩২৮ বয়স : 36 লিঙ্গ : পুৰুষ	GJP0110536 ফটো উপলব্ধ	771 নাম : নুৰজাহান খাতুন স্বামীৰ নাম: কবিজুৰ বহমান ঘৰ নং : ৩২৮ বয়স : 28 লিঙ্গ : মহিলা	GJP0350322 ফটো উপলব্ধ
# 772 নাম : মাফৰজা বেগম স্বামীৰ নাম: মমিনুৰ হুছেইন ঘৰ নং : ৩২৮ বয়স : 28 লিঙ্গ : মহিলা	GJP0110619 ফটো উপলব্ধ	773 নাম : আজিবৰ বহমান পিতাৰ নাম: সাহাবুদ্দিন ঘৰ নং : ৩৩০ বয়স : 64 লিঙ্গ : পুৰুষ	GJP1299930 ফটো উপলব্ধ	774 নাম : খতেজা বিবি স্বামীৰ নাম: আজিবৰ বহমান ঘৰ নং : ৩৩০ বয়স : 55 লিঙ্গ : মহিলা	GJP1299952 ফটো উপলব্ধ
775 নাম : মইফুদ্দিন সেখ পিতাৰ নাম: আজিবৰ বহমান ঘৰ নং : ৩৩০ বয়স : 40 লিঙ্গ : পুৰুষ	GJP1299974 ফটো উপলব্ধ	776 নাম : মালেকউদ্দিন পিতাৰ নাম: আজিবৰ ঘৰ নং : ৩৩০ বয়স : 38 লিঙ্গ : পুৰুষ	GJP1299963 ফটো উপলব্ধ	777 নাম : মজনৰ সেখ পিতাৰ নাম: আজিবৰ বহমান ঘৰ নং : ৩৩০ বয়স : 34 লিঙ্গ : পুৰুষ	GJP1299996 ফটো উপলব্ধ
778 নাম : ছহিদা খাতুন স্বামীৰ নাম: মালেক উদ্দিন সেখ ঘৰ নং : ৩৩০ বয়স : 34 লিঙ্গ : মহিলা	GJP1299985 ফটো উপলব্ধ	779 নাম : ইলিমা খাতুন স্বামীৰ নাম: মইফুদ্দিন সেখ ঘৰ নং : ৩৩০ বয়স : 34 লিঙ্গ : মহিলা	GJP1300001 ফটো উপলব্ধ	780 নাম : ৰশিদা বেগম স্বামীৰ নাম: মজনৰ সেখ ঘৰ নং : ৩৩০ বয়স : 28 লিঙ্গ : মহিলা	GJP0111716 ফটো উপলব্ধ



781 নাম : খাইৰুল হক পিতাৰ নাম: আজিবৰ বহমান ঘৰ নং : ৩৩০ বয়স : 23 লিঙ্গ : পুৰুষ	GJP0526418 ফটো উপলব্ধ	782 নাম : দয়াৰউদ্দিন সেখ পিতাৰ নাম: নইমুদ্দিন সেখ ঘৰ নং : ৩৩১ বয়স : 74 লিঙ্গ : পুৰুষ	GJP1300012 ফটো উপলব্ধ	# 783 নাম : গমজাত আলী সেখ পিতাৰ নাম: দয়াৰউদ্দিন সেখ ঘৰ নং : ৩৩১ বয়স : 41 লিঙ্গ : পুৰুষ	GJP1300034 ফটো উপলব্ধ
784 নাম : আপতাৰ হুছেইন পিতাৰ নাম: দয়াৰউদ্দিন সেখ ঘৰ নং : ৩৩১ বয়স : 46 লিঙ্গ : পুৰুষ	GJP1300023 ফটো উপলব্ধ	785 নাম : মোকছেদুল হক পিতাৰ নাম: দয়াৰউদ্দিন সেখ ঘৰ নং : ৩৩১ বয়স : 38 লিঙ্গ : পুৰুষ	GJP1300045 ফটো উপলব্ধ	786 নাম : আহমা বিবি স্বামীৰ নাম: আশুৰ হুছেইন ঘৰ নং : ৩৩১ বয়স : 36 লিঙ্গ : মহিলা	GJP2042253 ফটো উপলব্ধ
787 নাম : বেগম ছাবিনা ইয়াচমিন স্বামীৰ নাম: গোমজাত আলী সেখ ঘৰ নং : ৩৩১ বয়স : 35 লিঙ্গ : মহিলা	GJP0111799 ফটো উপলব্ধ	788 নাম : গেলভান বিবি স্বামীৰ নাম: দয়াৰউদ্দিন সেখ ঘৰ নং : ৩৩২ বয়স : 68 লিঙ্গ : মহিলা	GJP1300056 ফটো উপলব্ধ	789 নাম : বুলেনা বেগম স্বামীৰ নাম: মোকছেদুল হক ঘৰ নং : 332 বয়স : 21 লিঙ্গ : মহিলা	EEG0084459 ফটো উপলব্ধ
790 নাম : আইজুল সেখ পিতাৰ নাম: হাকিম সেখ ঘৰ নং : ৩৩৩ বয়স : 63 লিঙ্গ : পুৰুষ	GJP1300067 ফটো উপলব্ধ	791 নাম : জাহেৰা বিবি স্বামীৰ নাম: আইজুল সেখ ঘৰ নং : ৩৩৩ বয়স : 55 লিঙ্গ : মহিলা	GJP1300078 ফটো উপলব্ধ	792 নাম : জাহিদুল ইছলাম পিতাৰ নাম: আইজুল সেখ ঘৰ নং : ৩৩৩ বয়স : 41 লিঙ্গ : পুৰুষ	GJP1300089 ফটো উপলব্ধ
793 নাম : শহিদুল হক পিতাৰ নাম: আইজুল সেখ ঘৰ নং : ৩৩৩ বয়স : 40 লিঙ্গ : পুৰুষ	GJP1300090 ফটো উপলব্ধ	794 নাম : জোসনা বেগম স্বামীৰ নাম: জাহিদুল ইছলাম ঘৰ নং : ৩৩৩ বয়স : 37 লিঙ্গ : মহিলা	GJP1300103 ফটো উপলব্ধ	795 নাম : মফিদা বেগম স্বামীৰ নাম: শহিদুল হক ঘৰ নং : 333 বয়স : 36 লিঙ্গ : মহিলা	GJP2120558 ফটো উপলব্ধ
796 নাম : পিয়াৰা বিবি স্বামীৰ নাম: আজিতুল্লা সেখ ঘৰ নং : ৩৩৪ বয়স : 57 লিঙ্গ : মহিলা	GJP1300136 ফটো উপলব্ধ	797 নাম : মোজামেল হুছেইন পিতাৰ নাম: আজিতুল্লা সেখ ঘৰ নং : ৩৩৪ বয়স : 34 লিঙ্গ : পুৰুষ	GJP1300147 ফটো উপলব্ধ	798 নাম : বেগম সাহিনা চুলতানা স্বামীৰ নাম: ছাপিনুৰ আলী ঘৰ নং : ৩৩৪ বয়স : 33 লিঙ্গ : মহিলা	GJP1301173 ফটো উপলব্ধ
799 নাম : ছলেমা বেগম স্বামীৰ নাম: ছফিয়ত আলী ঘৰ নং : ৩৩৪ বয়স : 32 লিঙ্গ : মহিলা	GJP1300114 ফটো উপলব্ধ	800 নাম : মীনা আহমেদ স্বামীৰ নাম: মোজামিল হুছেইন ঘৰ নং : ৩৩৪ বয়স : 24 লিঙ্গ : মহিলা	GJP0556191 ফটো উপলব্ধ	801 নাম : সফি যাত আলী পিতাৰ নাম: হাকিম সেখ ঘৰ নং : ৩৩৪ বয়স : 47 লিঙ্গ : পুৰুষ	GJP1300158 ফটো উপলব্ধ
802 নাম : ছপিনুৰ আলী পিতাৰ নাম: হাকিম উদ্দিন সেখ ঘৰ নং : ৩৩৪ বয়স : 46 লিঙ্গ : পুৰুষ	GJP1300169 ফটো উপলব্ধ	803 নাম : কালেম সেখ পিতাৰ নাম: কেৰামত আলী সেখ ঘৰ নং : ৩৩৬ বয়স : 62 লিঙ্গ : পুৰুষ	GJP1300170 ফটো উপলব্ধ	804 নাম : সহিদা বিবি স্বামীৰ নাম: কালেম সেখ ঘৰ নং : ৩৩৬ বয়স : 52 লিঙ্গ : মহিলা	GJP1300181 ফটো উপলব্ধ
805 নাম : সজিবৰ সেখ পিতাৰ নাম: কালেম সেখ ঘৰ নং : ৩৩৬ বয়স : 35 লিঙ্গ : পুৰুষ	GJP1301184 ফটো উপলব্ধ	806 নাম : মুনজিমা বেগম পিতাৰ নাম: কালেম সেখ ঘৰ নং : ৩৩৬ বয়স : 29 লিঙ্গ : মহিলা	GJP0404525 ফটো উপলব্ধ	807 নাম : সজিবৰ সেখ পিতাৰ নাম: কালেম সেখ ঘৰ নং : ৩৩৬ বয়স : 28 লিঙ্গ : পুৰুষ	GJP0532358 ফটো উপলব্ধ
808 নাম : মিৰাজুল হক পিতাৰ নাম: কালেম সেখ ঘৰ নং : 336 বয়স : 27 লিঙ্গ : পুৰুষ	EEG0061952 ফটো উপলব্ধ	809 নাম : আফৰুজা বেগম স্বামীৰ নাম: সজিবৰ সেখ ঘৰ নং : 336 বয়স : 26 লিঙ্গ : মহিলা	EEG0082396 ফটো উপলব্ধ	810 নাম : কচিভান বিবি স্বামীৰ নাম: অবুল কলম সেখ ঘৰ নং : ৩৩৭ বয়স : 50 লিঙ্গ : মহিলা	GJP1300205 ফটো উপলব্ধ



811 নাম : ছিদ্দিক হুছেইন পিতাৰ নাম: আবুল কালাম সেখ ঘৰ নং : ৩৩৭ বয়স : 34 লিঙ্গ : পুৰুষ	GJP1301413 ফটো উপলব্ধ	812 নাম : আফিয়া বেগম পিতাৰ নাম: আবুল কালাম সেখ ঘৰ নং : ৩৩৭ বয়স : 27 লিঙ্গ : মহিলা	GJP0361717 ফটো উপলব্ধ	813 নাম : মজিলা বিবি স্বামীৰ নাম: আয়ুব আলী ঘৰ নং : ৩৩৮ বয়স : 51 লিঙ্গ : মহিলা	GJP1300238 ফটো উপলব্ধ
814 নাম : মজিয়ৰ হুছেইন পিতাৰ নাম: আজুব আলী ঘৰ নং : ৩৩৮ বয়স : 32 লিঙ্গ : পুৰুষ	GJP0402214 ফটো উপলব্ধ	815 নাম : সাহিদা বেগম স্বামীৰ নাম: মজিয়ৰ হুছেইন ঘৰ নং : 338 বয়স : 31 লিঙ্গ : মহিলা	GJP0484113 ফটো উপলব্ধ	816 নাম : আৰিফ আলী পিতাৰ নাম: আয়ুব আলী ঘৰ নং : 338 বয়স : 26 লিঙ্গ : পুৰুষ	GJP0484402 ফটো উপলব্ধ
817 নাম : কামালউদ্দিন সেখ পিতাৰ নাম: কেৰামত আলী ঘৰ নং : ৩৩৯ বয়স : 77 লিঙ্গ : পুৰুষ	GJP1300249 ফটো উপলব্ধ	818 নাম : আয়সা বিবি স্বামীৰ নাম: কামালউদ্দিন সেখ ঘৰ নং : ৩৩৯ বয়স : 67 লিঙ্গ : মহিলা	GJP1300250 ফটো উপলব্ধ	819 নাম : মজিদুল সেখ পিতাৰ নাম: কামালউদ্দিন সেখ ঘৰ নং : ৩৩৯ বয়স : 38 লিঙ্গ : পুৰুষ	GJP1300261 ফটো উপলব্ধ
820 নাম : মনিজা বেগম স্বামীৰ নাম: মোঃ মজিদুল সেখ ঘৰ নং : 339 বয়স : 38 লিঙ্গ : মহিলা	GJP0609826 ফটো উপলব্ধ	821 নাম : মহিদা বেগম পিতাৰ নাম: কামাল সেখ ঘৰ নং : ৩৩৯ বয়স : 33 লিঙ্গ : মহিলা	GJP0361824 ফটো উপলব্ধ	822 নাম : আবু ছাত্তাৰ সেখ পিতাৰ নাম: কামালউদ্দিন সেখ ঘৰ নং : ৩৩৯ বয়স : 45 লিঙ্গ : পুৰুষ	GJP1300272 ফটো উপলব্ধ
823 নাম : সাহেনা বিবি স্বামীৰ নাম: আবু ছাত্তাৰ সেখ ঘৰ নং : ৩৩৯ বয়স : 38 লিঙ্গ : মহিলা	GJP1300283 ফটো উপলব্ধ	824 নাম : হানিফউদ্দিন সেখ পিতাৰ নাম: আবু ছাত্তাৰ সেখ ঘৰ নং : 339 জে বয়স : 19 লিঙ্গ : পুৰুষ	EEG0099390 ফটো উপলব্ধ	825 নাম : আনজুমা খাতুন পিতাৰ নাম: ফৰমানি আলী ঘৰ নং : 339 ক বয়স : 34 লিঙ্গ : মহিলা	DBG0159822 ফটো উপলব্ধ
826 নাম : আবু আক্কাৰ আলী পিতাৰ নাম: কামাল সেখ ঘৰ নং : ৩৩৯ক বয়স : 47 লিঙ্গ : পুৰুষ	GJP1300294 ফটো উপলব্ধ	827 নাম : মদিনা বিবি স্বামীৰ নাম: আবু বাক্কাৰ আলী ঘৰ নং : ৩৩৯ক বয়স : 39 লিঙ্গ : মহিলা	GJP1300307 ফটো উপলব্ধ	828 নাম : খলিল উদ্দিন সেখ পিতাৰ নাম: সামসুদ্দিন সেখ ঘৰ নং : ৩৪০ বয়স : 67 লিঙ্গ : পুৰুষ	GJP1300318 ফটো উপলব্ধ
829 নাম : মফিতুন বিবি স্বামীৰ নাম: খলিলউদ্দিন সেখ ঘৰ নং : ৩৪০ বয়স : 63 লিঙ্গ : মহিলা	GJP1300329 ফটো উপলব্ধ	830 নাম : মফীউল সেখ পিতাৰ নাম: খলিলউদ্দিন সেখ ঘৰ নং : ৩৪০ বয়স : 45 লিঙ্গ : পুৰুষ	GJP1300330 ফটো উপলব্ধ	831 নাম : মতিনৰ বহুমান পিতাৰ নাম: খলিলউদ্দিন সেখ ঘৰ নং : ৩৪০ বয়স : 41 লিঙ্গ : পুৰুষ	GJP1300352 ফটো উপলব্ধ
832 নাম : মফিদা বিবি স্বামীৰ নাম: মফিউল ঘৰ নং : ৩৪০ বয়স : 40 লিঙ্গ : মহিলা	GJP1300341 ফটো উপলব্ধ	833 নাম : মেমুনা বেগম পিতাৰ নাম: খলিল উদ্দিন সেখ ঘৰ নং : ৩৪০ বয়স : 32 লিঙ্গ : মহিলা	GJP1301515 ফটো উপলব্ধ	834 নাম : মোস্তাফিজুৰ বহুমান পিতাৰ নাম: খলিল উদ্দিন সেখ ঘৰ নং : 340 বয়স : 30 লিঙ্গ : পুৰুষ	GJP0113597 ফটো উপলব্ধ
835 নাম : মঞ্জুৰ আলী সেখ পিতাৰ নাম: আব্দুল মজিদ সেখ ঘৰ নং : ৩৪১ বয়স : 63 লিঙ্গ : পুৰুষ	GJP1300385 ফটো উপলব্ধ	836 নাম : মমবেস আলী সেখ পিতাৰ নাম: আব্দুল মজিদ সেখ ঘৰ নং : ৩৪১ বয়স : 57 লিঙ্গ : পুৰুষ	GJP1300396 ফটো উপলব্ধ	837 নাম : আছৰভান বিবি স্বামীৰ নাম: মঞ্জুৰ আলী সেখ ঘৰ নং : 341 বয়স : 42 লিঙ্গ : মহিলা	GJP1297912 ফটো উপলব্ধ
838 নাম : ছলিমা বিবি স্বামীৰ নাম: মমবেছ আলী সেখ ঘৰ নং : ৩৪১ বয়স : 40 লিঙ্গ : মহিলা	GJP0399089 ফটো উপলব্ধ	839 নাম : জলিল উদ্দিন সেখ পিতাৰ নাম: শ্যামহুদ্দিন ঘৰ নং : ৩৪২ বয়স : 65 লিঙ্গ : পুৰুষ	GJP1300409 ফটো উপলব্ধ	840 নাম : মিনাৰা বিবি স্বামীৰ নাম: জলিলউদ্দিন সেখ ঘৰ নং : ৩৪২ বয়স : 63 লিঙ্গ : মহিলা	GJP1300410 ফটো উপলব্ধ



841 নাম : মিজানুৰ ৰহমান পিতাৰ নাম : জালিলউদ্দিন সেখ ঘৰ নং : ৩৪২ বয়স : 45 লিঙ্গ : পুৰুষ	GJP1300421 ফটো উপলব্ধ	842 নাম : তনজা বিবি স্বামীৰ নাম : মিজানুৰ ৰহমান ঘৰ নং : ৩৪২ বয়স : 38 লিঙ্গ : মহিলা	GJP1300432 ফটো উপলব্ধ	843 নাম : মিজ আলী পিতাৰ নাম : জালিল উদ্দিন সেখ ঘৰ নং : ৩৪২ বয়স : 38 লিঙ্গ : পুৰুষ	GJP2042242 ফটো উপলব্ধ
844 নাম : সিজ আলী সেখ পিতাৰ নাম : জালিলউদ্দিন সেখ ঘৰ নং : ৩৪২ বয়স : 37 লিঙ্গ : পুৰুষ	GJP1301195 ফটো উপলব্ধ	845 নাম : আমিনুৰ সেখ পিতাৰ নাম : জালিল উদ্দিন সেখ ঘৰ নং : ৩৪২ বয়স : 33 লিঙ্গ : পুৰুষ	GJP2042231 ফটো উপলব্ধ	846 নাম : আজিমা বেগম স্বামীৰ নাম : সিজ আলী সেখ ঘৰ নং : ৩৪২ বয়স : 31 লিঙ্গ : মহিলা	GJP2042220 ফটো উপলব্ধ
847 নাম : আনছুৰা বিবি স্বামীৰ নাম : আমিনুৰ সেখ ঘৰ নং : ৩৪২ বয়স : 28 লিঙ্গ : মহিলা	GJP0361659 ফটো উপলব্ধ	848 নাম : ছাকেত আলী পিতাৰ নাম : মিজানুৰ ৰহমান ঘৰ নং : 342 বয়স : 19 লিঙ্গ : পুৰুষ	EEG0067496 ফটো উপলব্ধ	849 নাম : সহিবানু বিবি স্বামীৰ নাম : মিজ আলী ঘৰ নং : ৩৪২ বয়স : 29 লিঙ্গ : মহিলা	GJP0544577 ফটো উপলব্ধ
850 নাম : জাহান উদ্দিন সেখ পিতাৰ নাম : জাফৰ আলী ঘৰ নং : ৩৪৩ বয়স : 52 লিঙ্গ : পুৰুষ	GJP1300443 ফটো উপলব্ধ	851 নাম : গোলেনুৰ বিবি স্বামীৰ নাম : জাহানুদ্দিন সেখ ঘৰ নং : ৩৪৩ বয়স : 48 লিঙ্গ : মহিলা	GJP1300454 ফটো উপলব্ধ	852 নাম : সাহানুৰ আলী পিতাৰ নাম : জাফৰ আলী ঘৰ নং : ৩৪৩ বয়স : 40 লিঙ্গ : পুৰুষ	GJP1300465 ফটো উপলব্ধ
853 নাম : দিলমহম্মদ আলী পিতাৰ নাম : সাহজাহান আলী ঘৰ নং : 343 বয়স : 27 লিঙ্গ : পুৰুষ	GJP0607382 ফটো উপলব্ধ	854 নাম : দিলদাৰ হুছেইন পিতাৰ নাম : জাহানুদ্দিন সেখ ঘৰ নং : ৩৪৩ বয়স : 26 লিঙ্গ : পুৰুষ	GJP0384040 ফটো উপলব্ধ	855 নাম : মামনি চুলতানা পিতাৰ নাম : জাহানুদ্দিন সেখ ঘৰ নং : 343 বয়স : 21 লিঙ্গ : মহিলা	EEG0068577 ফটো উপলব্ধ
856 নাম : মোহাছিন আলী পিতাৰ নাম : সাহানুৰ আলী ঘৰ নং : 343 বয়স : 19 লিঙ্গ : পুৰুষ	EEG0071100 ফটো উপলব্ধ	857 নাম : আবিদুৰ ৰহমান পিতাৰ নাম : সাহজাহান আলী ঘৰ নং : 343 ক বয়স : 20 লিঙ্গ : পুৰুষ	EEG0018747 ফটো উপলব্ধ	858 নাম : সাহজাহান আলী পিতাৰ নাম : জাফৰ আলী ঘৰ নং : ৩৪৩ক বয়স : 46 লিঙ্গ : পুৰুষ	GJP1300476 ফটো উপলব্ধ
# 859 নাম : দলাজান বিবি স্বামীৰ নাম : সাহজাহান আলী ঘৰ নং : ৩৪৩ক বয়স : 45 লিঙ্গ : মহিলা	GJP1300487 ফটো উপলব্ধ	860 নাম : ছফিয়াৰ ৰহমান পিতাৰ নাম : মহৰ আলী সেখ ঘৰ নং : ৩৪৪ বয়স : 70 লিঙ্গ : পুৰুষ	GJP1300498 ফটো উপলব্ধ	861 নাম : সাজেদা বিবি স্বামীৰ নাম : ছফিয়াৰ ৰহমান ঘৰ নং : ৩৪৪ বয়স : 62 লিঙ্গ : মহিলা	GJP1300501 ফটো উপলব্ধ
862 নাম : সাজিউৰ ৰহমান পিতাৰ নাম : সফিয়াৰ ৰহমান ঘৰ নং : ৩৪৪ বয়স : 41 লিঙ্গ : পুৰুষ	GJP1300512 ফটো উপলব্ধ	863 নাম : আজাহাৰ ৰহমান পিতাৰ নাম : ছফিয়াৰ ৰহমান ঘৰ নং : ৩৪৪ বয়স : 38 লিঙ্গ : পুৰুষ	GJP1300523 ফটো উপলব্ধ	864 নাম : নুৰিফা বেগম স্বামীৰ নাম : আজাহাৰ ৰহমান ঘৰ নং : ৩৪৪ বয়স : 26 লিঙ্গ : মহিলা	GJP0412452 ফটো উপলব্ধ
865 নাম : মাছুমা খাতুন স্বামীৰ নাম : সাজিউৰ ৰহমান ঘৰ নং : ৩৪৪ বয়স : 26 লিঙ্গ : মহিলা	GJP0509265 ফটো উপলব্ধ	866 নাম : জৰিনা বিবি স্বামীৰ নাম : বাদিৰ আলী সেখ ঘৰ নং : ৩৪৫ বয়স : 72 লিঙ্গ : মহিলা	GJP1300545 ফটো উপলব্ধ	867 নাম : জমিৰ হুছেইন পিতাৰ নাম : বাদিৰ আলী সেখ ঘৰ নং : ৩৪৫ বয়স : 52 লিঙ্গ : পুৰুষ	GJP1300556 ফটো উপলব্ধ
868 নাম : সমীৰ আলী সেখ পিতাৰ নাম : বাদিৰ আলী সেখ ঘৰ নং : ৩৪৫ বয়স : 47 লিঙ্গ : পুৰুষ	GJP1300578 ফটো উপলব্ধ	869 নাম : কহিনুৰ বেগম স্বামীৰ নাম : সমীৰ আলী সেখ ঘৰ নং : ৩৪৫ বয়স : 47 লিঙ্গ : মহিলা	GJP1300589 ফটো উপলব্ধ	870 নাম : আনজুমা বিবি স্বামীৰ নাম : জমিৰ হুছেইন ঘৰ নং : ৩৪৫ বয়স : 44 লিঙ্গ : মহিলা	GJP1300567 ফটো উপলব্ধ



871 নাম : মমিন আলী সেখ পিতাৰ নাম: বাদিৰ আলী সেখ ঘৰ নং : ৩৪৫ বয়স : 43 লিঙ্গ : পুৰুষ	GJP1300590 ফটো উপলব্ধ	872 নাম : হাছেবা খাতুন স্বামীৰ নাম: মমিন আলী সেখ ঘৰ নং : ৩৪৫ বয়স : 42 লিঙ্গ : মহিলা	GJP0113795 ফটো উপলব্ধ	873 নাম : আবুল পিতাৰ নাম: বাবুৰ আলী ঘৰ নং : ৩৪৬ বয়স : 62 লিঙ্গ : পুৰুষ	GJP1300603 ফটো উপলব্ধ
874 নাম : সাহেবা বিবি স্বামীৰ নাম: আবুল আলী ঘৰ নং : ৩৪৬ বয়স : 54 লিঙ্গ : মহিলা	GJP1300614 ফটো উপলব্ধ	875 নাম : সহাজুল সেখ পিতাৰ নাম: আবুল সেখ ঘৰ নং : ৩৪৬ বয়স : 38 লিঙ্গ : পুৰুষ	GJP1300625 ফটো উপলব্ধ	# 876 নাম : সাহানুৰ সেখ পিতাৰ নাম: আবুল সেখ ঘৰ নং : ৩৪৬ বয়স : 32 লিঙ্গ : পুৰুষ	GJP0113837 ফটো উপলব্ধ
877 নাম : আজাৰুল সেখ পিতাৰ নাম: আবুল সেখ ঘৰ নং : ৩৪৬ বয়স : 32 লিঙ্গ : পুৰুষ	GJP0113845 ফটো উপলব্ধ	# 878 নাম : মমিছা খাতুন স্বামীৰ নাম: সাহাজুল সেখ ঘৰ নং : ৩৪৬ বয়স : 30 লিঙ্গ : মহিলা	GJP0113936 ফটো উপলব্ধ	879 নাম : হামিদা বেগম স্বামীৰ নাম: সাহানুৰ সেখ ঘৰ নং : ৩৪৬ বয়স : 26 লিঙ্গ : মহিলা	GJP0548446 ফটো উপলব্ধ
880 নাম : ছামিউল আলী পিতাৰ নাম: আবুল সেখ ঘৰ নং : 346 বয়স : 22 লিঙ্গ : পুৰুষ	GJP2098945 ফটো উপলব্ধ	881 নাম : মনিৰুদ্দিন সেখ পিতাৰ নাম: বাবুৰ ঘৰ নং : ৩৪৭ বয়স : 51 লিঙ্গ : পুৰুষ	GJP1300636 ফটো উপলব্ধ	882 নাম : হাসমা বিবি স্বামীৰ নাম: মনিৰুদ্দিন সেখ ঘৰ নং : ৩৪৭ বয়স : 39 লিঙ্গ : মহিলা	GJP1300647 ফটো উপলব্ধ
883 নাম : নবিউল সেখ পিতাৰ নাম: কামিৰ উদ্দিন সেখ ঘৰ নং : 347 বয়স : 22 লিঙ্গ : পুৰুষ	GJP1254382 ফটো উপলব্ধ	884 নাম : নাৰজিমা বিবি স্বামীৰ নাম: কামৰুদ্দিন সেখ ঘৰ নং : ৩৪৭ক বয়স : 42 লিঙ্গ : মহিলা	GJP1300670 ফটো উপলব্ধ	# 885 নাম : কামিৰ উদ্দীন সেখ পিতাৰ নাম: বাবুৰ আলী সেখ ঘৰ নং : ৩৪৭ক বয়স : 57 লিঙ্গ : পুৰুষ	GJP1300669 ফটো উপলব্ধ
886 নাম : সাহিদুল সেখ পিতাৰ নাম: দাফৰ ঘৰ নং : ৩৪৮ বয়স : 58 লিঙ্গ : পুৰুষ	GJP1300692 ফটো উপলব্ধ	887 নাম : কংকিলা বিবি স্বামীৰ নাম: সাহিদুল ঘৰ নং : ৩৪৮ বয়স : 50 লিঙ্গ : মহিলা	GJP1300705 ফটো উপলব্ধ	888 নাম : কহিনুৰ ইছলাম পিতাৰ নাম: সাহিদুল সেখ ঘৰ নং : ৩৪৮ বয়স : 34 লিঙ্গ : পুৰুষ	GJP2042219 ফটো উপলব্ধ
889 নাম : বঞ্জমা বেগম স্বামীৰ নাম: কহিনুৰ ইছলাম ঘৰ নং : 348 বয়স : 26 লিঙ্গ : মহিলা	GJP0484337 ফটো উপলব্ধ	890 নাম : সপিকুল ৰহমান পিতাৰ নাম: সাহিদুল সেখ ঘৰ নং : ৩৪৮ বয়স : 24 লিঙ্গ : পুৰুষ	GJP0558601 ফটো উপলব্ধ	891 নাম : ৰফিউল ইছলাম পিতাৰ নাম: সাহিদুল সেখ ঘৰ নং : 348 বয়স : 22 লিঙ্গ : পুৰুষ	GJP1128701 ফটো উপলব্ধ
892 নাম : বুবুল আলী পিতাৰ নাম: আইনুদ্দিন সেখ ঘৰ নং : ৩৪৯ বয়স : 35 লিঙ্গ : পুৰুষ	GJP2042208 ফটো উপলব্ধ	893 নাম : আছমিৰা বেগম স্বামীৰ নাম: বুবুল আলী ঘৰ নং : ৩৪৯ বয়স : 29 লিঙ্গ : মহিলা	GJP0350330 ফটো উপলব্ধ	894 নাম : আবজাল সেখ পিতাৰ নাম: তাছেৰ সেখ ঘৰ নং : ৩৫০ বয়স : 82 লিঙ্গ : পুৰুষ	GJP1300749 ফটো উপলব্ধ
895 নাম : আবেতন বিবি স্বামীৰ নাম: আবজাল সেখ ঘৰ নং : ৩৫০ বয়স : 72 লিঙ্গ : মহিলা	GJP1300750 ফটো উপলব্ধ	896 নাম : আফতাৰ আলী পিতাৰ নাম: আবজাল সেখ ঘৰ নং : ৩৫০ বয়স : 57 লিঙ্গ : পুৰুষ	GJP1300761 ফটো উপলব্ধ	897 নাম : এছিয়া বিবি স্বামীৰ নাম: আফতাৰ আলী ঘৰ নং : ৩৫০ বয়স : 49 লিঙ্গ : মহিলা	GJP1300772 ফটো উপলব্ধ
898 নাম : আবুল হুছেইন পিতাৰ নাম: আবজাল সেখ ঘৰ নং : ৩৫০ বয়স : 44 লিঙ্গ : পুৰুষ	GJP1300783 ফটো উপলব্ধ	899 নাম : ৰফিনা বিবি স্বামীৰ নাম: আবুল হুছেইন ঘৰ নং : ৩৫০ বয়স : 39 লিঙ্গ : মহিলা	GJP1300794 ফটো উপলব্ধ	900 নাম : ৰাজাবুল আলী পিতাৰ নাম: আপতাৰ আলী ঘৰ নং : 350 বয়স : 24 লিঙ্গ : পুৰুষ	GJP1114198 ফটো উপলব্ধ



901 নাম : আখিৰুল আলী পিতাৰ নাম : অপতাৰ আলী ঘৰ নং : 350 বয়স : 24 লিঙ্গ : পুৰুষ	GJP1124205 ফটো উপলব্ধ	902 নাম : আতোৱাৰ বহমান পিতাৰ নাম : আপজাল সেখ ঘৰ নং : 351 বয়স : 51 লিঙ্গ : পুৰুষ	GJP1300807 ফটো উপলব্ধ	903 নাম : আমেনা বিবি স্বামীৰ নাম : আতোৱাৰ বহমান ঘৰ নং : 351 বয়স : 47 লিঙ্গ : মহিলা	GJP1300818 ফটো উপলব্ধ
904 নাম : আমিনুল সেখ পিতাৰ নাম : আতোৱাৰ সেখ ঘৰ নং : 351 বয়স : 26 লিঙ্গ : পুৰুষ	GJP0361626 ফটো উপলব্ধ	905 নাম : বেহেনা পাৰবিন স্বামীৰ নাম : আমিনুল ঘৰ নং : 351 বয়স : 23 লিঙ্গ : মহিলা	EEG0038521 ফটো উপলব্ধ	906 নাম : জমিৰুল শেখ পিতাৰ নাম : আতোৱাৰ বহমান ঘৰ নং : 351 বয়স : 22 লিঙ্গ : পুৰুষ	GJP1112242 ফটো উপলব্ধ
907 নাম : আৰজিমা বেগম স্বামীৰ নাম : জামিৰুল সেখ ঘৰ নং : 351 বয়স : 20 লিঙ্গ : মহিলা	EEG0106963 ফটো উপলব্ধ	908 নাম : ছপিয়া বেওবা স্বামীৰ নাম : চেছাৰু সেখ ঘৰ নং : 352 বয়স : 70 লিঙ্গ : মহিলা	GJP1300829 ফটো উপলব্ধ	909 নাম : ছকুল হুছেইন পিতাৰ নাম : চেছাৰু সেখ ঘৰ নং : 352 বয়স : 53 লিঙ্গ : পুৰুষ	GJP1300830 ফটো উপলব্ধ
910 নাম : শহিদুল শেখ পিতাৰ নাম : চেছাৰু সেখ ঘৰ নং : 352 বয়স : 50 লিঙ্গ : পুৰুষ	GJP1300841 ফটো উপলব্ধ	911 নাম : বহিদুল সেখ পিতাৰ নাম : চেছাৰু সেখ ঘৰ নং : 352 বয়স : 47 লিঙ্গ : পুৰুষ	GJP1300863 ফটো উপলব্ধ	912 নাম : জহিৰন নেছা স্বামীৰ নাম : ছকুল হুছেইন ঘৰ নং : 352 বয়স : 41 লিঙ্গ : মহিলা	GJP2042195 ফটো উপলব্ধ
913 নাম : হাবল সেখ পিতাৰ নাম : চেছাৰুউদ্দিন সেখ ঘৰ নং : 352 বয়স : 40 লিঙ্গ : পুৰুষ	GJP1300874 ফটো উপলব্ধ	914 নাম : কাবিজান বিবি স্বামীৰ নাম : ছহিদুল হুছেইন ঘৰ নং : 352 বয়স : 40 লিঙ্গ : মহিলা	GJP1300852 ফটো উপলব্ধ	# 915 নাম : বেছমিনা বিবি স্বামীৰ নাম : বহিদুল সেখ ঘৰ নং : 352 বয়স : 39 লিঙ্গ : মহিলা	GJP0115469 ফটো উপলব্ধ
916 নাম : কাবুল উদ্দিন সেখ পিতাৰ নাম : চেছাৰু সেখ ঘৰ নং : 352 বয়স : 35 লিঙ্গ : পুৰুষ	GJP2042184 ফটো উপলব্ধ	917 নাম : সানিদুল সেখ পিতাৰ নাম : চেছাৰু সেখ ঘৰ নং : 352 বয়স : 33 লিঙ্গ : পুৰুষ	GJP2042173 ফটো উপলব্ধ	918 নাম : ময়না বেগম স্বামীৰ নাম : হাবুল সেখ ঘৰ নং : 352 বয়স : 29 লিঙ্গ : মহিলা	GJP2042162 ফটো উপলব্ধ
919 নাম : অহিমা খাতুন স্বামীৰ নাম : কাবুল উদ্দিন শেখ ঘৰ নং : 352 বয়স : 27 লিঙ্গ : মহিলা	GJP0534727 ফটো উপলব্ধ	920 নাম : কাবিদুল সেখ পিতাৰ নাম : শহিদুল সেখ ঘৰ নং : 352 বয়স : 20 লিঙ্গ : পুৰুষ	EEG0114157 ফটো উপলব্ধ	921 নাম : আমিনা বেওয়া স্বামীৰ নাম : জোবেদ আলী ঘৰ নং : ঘৰ নং 353 বয়স : 93 লিঙ্গ : মহিলা	GJP1300885 ফটো উপলব্ধ
922 নাম : ছবিদা বেগম পিতাৰ নাম : জোবেদ আলী ঘৰ নং : 353 বয়স : 47 লিঙ্গ : মহিলা	GJP1300909 ফটো উপলব্ধ	923 নাম : হাফিজুল বহমান পিতাৰ নাম : জনাবুদ্দিন সেখ ঘৰ নং : 353 বয়স : 35 লিঙ্গ : পুৰুষ	GJP1301424 ফটো উপলব্ধ	924 নাম : লাল বানু খাতুন স্বামীৰ নাম : হাফিজুল বহমান ঘৰ নং : 353 বয়স : 31 লিঙ্গ : মহিলা	GJP2042140 ফটো উপলব্ধ



925	1	EEG0126458	ফটো উপলব্ধ	926	1	EEG0135954	ফটো উপলব্ধ	927	1	EEG0137158	ফটো উপলব্ধ
নাম : পিংকী বেগম পিতাৰ নাম: ৰমজান আলী ঘৰ নং : 280 বয়স : 19 লিঙ্গ : মহিলা				নাম : ৰেজাউল আলী পিতাৰ নাম: মজাফেৰ আলী ঘৰ নং : 301 খ বয়স : 20 লিঙ্গ : পুৰুষ				নাম : আদা ছৰ আলী পিতাৰ নাম: সহৰ আলী ঘৰ নং : 265 বয়স : 18 লিঙ্গ : পুৰুষ			
928	1	EEG0137190	ফটো উপলব্ধ	929	1	EEG0139659	ফটো উপলব্ধ	930	1	EEG0139766	ফটো উপলব্ধ
নাম : হামিদা বেগম পিতাৰ নাম: হাফিজুল সেখ ঘৰ নং : 265 বয়স : 18 লিঙ্গ : মহিলা				নাম : জাবিন নেহেৰ পিতাৰ নাম: জাহিদুল ইছলাম ঘৰ নং : 333 বয়স : 18 লিঙ্গ : মহিলা				নাম : এহছান মুজিদ পিতাৰ নাম: মৰ্বেস আলী সেখ ঘৰ নং : 341 বয়স : 18 লিঙ্গ : পুৰুষ			
931	1	EEG0139907	ফটো উপলব্ধ	932	1	EEG0140053	ফটো উপলব্ধ	933	1	EEG0140251	ফটো উপলব্ধ
নাম : মমিদুল আলী পিতাৰ নাম: বন্ধৰ সেখ ঘৰ নং : 263 বয়স : 20 লিঙ্গ : পুৰুষ				নাম : আজমিৰা চুলতানা পিতাৰ নাম: আনোৱাৰ হুছেইন ঘৰ নং : 198 বয়স : 18 লিঙ্গ : মহিলা				নাম : সাহিল সেখ পিতাৰ নাম: আমজাত সেখ ঘৰ নং : 272ক বয়স : 18 লিঙ্গ : পুৰুষ			
934	1	EEG0140327	ফটো উপলব্ধ	935	1	EEG0142117	ফটো উপলব্ধ	936	1	EEG0142224	ফটো উপলব্ধ
নাম : ইমৰান হুছেইন পিতাৰ নাম: আমিনুৰ হুছেইন ঘৰ নং : 207 বয়স : 18 লিঙ্গ : পুৰুষ				নাম : সহিদা বেগম পিতাৰ নাম: সাহাজামাল সেখ ঘৰ নং : 270 ক বয়স : 23 লিঙ্গ : মহিলা				নাম : চাৰমিন আহমেদ পিতাৰ নাম: আব্দুল লতিফ সেখ ঘৰ নং : 321 বয়স : 19 লিঙ্গ : মহিলা			
937	1	EEG0143685	ফটো উপলব্ধ	938	1	EEG0144881	ফটো উপলব্ধ	939	1	EEG0144949	ফটো উপলব্ধ
নাম : মোস্তাকি ম আলী সেখ পিতাৰ নাম: গৌলজাহাৰ আলী সেখ ঘৰ নং : 289 বয়স : 18 লিঙ্গ : পুৰুষ				নাম : নিষাদ ৰমান পিতাৰ নাম: সাহাদত হুছেইন ঘৰ নং : 245 বয়স : 19 লিঙ্গ : মহিলা				নাম : আজমল আলী সেখ পিতাৰ নাম: আপতাৰ হুছেইন ঘৰ নং : 331 বয়স : 18 লিঙ্গ : পুৰুষ			
940	1	EEG0145128	ফটো উপলব্ধ	941	1	EEG0145177	ফটো উপলব্ধ	942	1	GJP0425728	ফটো উপলব্ধ
নাম : আব্দুল কাদের জি.লানী পিতাৰ নাম: হাজুৰুল সেখ ঘৰ নং : 265 বয়স : 19 লিঙ্গ : পুৰুষ				নাম : হেলিম আক্তাৰ পিতাৰ নাম: জলেপুদিন সেখ ঘৰ নং : 269 বয়স : 18 লিঙ্গ : পুৰুষ				নাম : ৰহমান আলী সেখ পিতাৰ নাম: আছকাৰ আলী সেখ ঘৰ নং : 196 বয়স : 25 লিঙ্গ : পুৰুষ			
943	1	HJL0492579	ফটো উপলব্ধ	944	1	QON0102806	ফটো উপলব্ধ	945	1	BYK0010038	ফটো উপলব্ধ
নাম : আখিমা বেগম পিতাৰ নাম: আজিৰুদিন আহমেদ ঘৰ নং : 121ক বয়স : 25 লিঙ্গ : মহিলা				নাম : পাৰবিনা খাতুন পিতাৰ নাম: আবুল হোসেন ঘৰ নং : 336 বয়স : 23 লিঙ্গ : মহিলা				নাম : আজুমা খানম পিতাৰ নাম: আব্দুল গনি ঘৰ নং : 245 বয়স : 36 লিঙ্গ : মহিলা			
946	1	EEG0151050	ফটো উপলব্ধ	947	1	EEG0152959	ফটো উপলব্ধ	948	1	CBJ0145003	ফটো উপলব্ধ
নাম : নাৰগিছ চুলতানা পিতাৰ নাম: ছাইফুল ইছলাম আকন্দ ঘৰ নং : 264 বয়স : 19 লিঙ্গ : মহিলা				নাম : ৰেশ্মী চুলতানা পিতাৰ নাম: ৰফিকুল হক ঘৰ নং : 320 বয়স : 19 লিঙ্গ : মহিলা				নাম : ছালমা চুলতানা স্বামীৰ নাম: আমিনুল হক ঘৰ নং : 253 বয়স : 27 লিঙ্গ : মহিলা			
949	1	FXW1792967	ফটো উপলব্ধ	950	1	EEG0158394	ফটো উপলব্ধ				
নাম : ইফ.টোয়েম চুলতানা পিতাৰ নাম: ছৈয়দ ইমদাদুল ইচলাম ঘৰ নং : 225 বয়স : 30 লিঙ্গ : মহিলা				নাম : মুস্তাফা ৰাজ মম্বিন পিতাৰ নাম: ৰস্তম আলী ঘৰ নং : 254 বয়স : 18 লিঙ্গ : পুৰুষ							



951	1	EEG0166744
নাম : মিফ তাহুল জাম্মাত পিতাৰ নাম : জাহাঙ্গীৰ হুছেইন ঘৰ নং : 225 বয়স : 19 লিঙ্গ : মহিলা		
ফটো উপলব্ধ		

952	1	EEG0167155
নাম : মনিৰা বেগম স্বামীৰ নাম : নৰমহম্মদ সেখ ঘৰ নং : 269 বয়স : 32 লিঙ্গ : মহিলা		
ফটো উপলব্ধ		

953	1	EEG0169581
নাম : জাহাৰা বিবি স্বামীৰ নাম : খৰিয়া সেখ ঘৰ নং : 208 বয়স : 58 লিঙ্গ : মহিলা		
ফটো উপলব্ধ		

954	1	GJP0444166
নাম : নুৰজিমা খাতুন পিতাৰ নাম : নুৰজামাল সেখ ঘৰ নং : 272 বয়স : 26 লিঙ্গ : মহিলা		
ফটো উপলব্ধ		

955	1	EEG0170597
নাম : জেছমিনা খাতুন স্বামীৰ নাম : ছামিউল হক ঘৰ নং : 295 বয়স : 21 লিঙ্গ : মহিলা		
ফটো উপলব্ধ		

956	1	EEG0170605
নাম : জেছমিনা খাতুন স্বামীৰ নাম : ছামিউল হক ঘৰ নং : 295 বয়স : 21 লিঙ্গ : মহিলা		
ফটো উপলব্ধ		

957	1	EEG0175877
নাম : হানিফ আলী সেখ পিতাৰ নাম : জৰিফদ্দিন সেখ ঘৰ নং : 304 বয়স : 18 লিঙ্গ : পুৰুষ		
ফটো উপলব্ধ		

958	1	EEG0178418
নাম : সৰিফা বেগম স্বামীৰ নাম : ৰফি জুল সেখ ঘৰ নং : 199 বয়স : 20 লিঙ্গ : মহিলা		
ফটো উপলব্ধ		

959	1	EEG0178459
নাম : মৰ্জিনা খাতুন স্বামীৰ নাম : ছানৌৱাৰ আলী ঘৰ নং : 192 বয়স : 23 লিঙ্গ : মহিলা		
ফটো উপলব্ধ		

ভোটাৰৰ সাৰাংশ

A) ভোটাৰৰ সংখ্যা

	তালিকাৰ প্ৰকাৰ	তালিকাৰ চিনাক্তকৰণ	ভোটাৰৰ সংখ্যা				
			পুৰুষ	মহিলা	৩য় লিঙ্গ	মুঠ	
I	মূল তালিকা	মূল তালিকা	বিশেষ সংশোধন, 2026 চনৰ পূৰ্বৰ 2025 চনৰ মূল তালিকাৰ লগত থকা সংযোজন সমূহ একত্ৰিতকৰন কৰা তালিকা।	479	445	0	924
II	যোগ তালিকা	পৰিপূৰক 1	বিশেষ সংক্ষিপ্ত সংশোধন, 2026	12	14	0	26
		পৰিপূৰক 2	অনবিচ্ছিন্ন সংশোধন 2026	1	8	0	9
			মুঠ	13	22	0	35
III	বিয়োজন তালিকা	পৰিপূৰক 1	বিশেষ সংক্ষিপ্ত সংশোধন, 2026	7	5	0	12
		পৰিপূৰক 2	অনবিচ্ছিন্ন সংশোধন 2026	0	1	0	1
			মুঠ	7	6	0	13
IV	লিংগ ক্ষেত্ৰত পৰিবৰ্তনৰ বাবে পাৰ্থক্য			0	0	0	0
এই সংশোধনৰ পিছত ভোটাৰ তালিকাত ভোটাৰৰ মুঠ সংখ্যা (I+II-III+IV)				485	461	0	946

B) শুধৰনীৰ সংখ্যা

তালিকাৰ প্ৰকাৰ	তালিকাৰ চিনাক্তকৰণ	শুধৰনীৰ সংখ্যা
পৰিপূৰক 1	বিশেষ সংক্ষিপ্ত সংশোধন, 2026	60
পৰিপূৰক 2	অনবিচ্ছিন্ন সংশোধন 2026	4
	মুঠ	64

নিৰ্বাচক পঞ্জীয়ন বিষয়াৰ স্বাক্ষৰ

E-মৃত, S-স্থানান্তৰিত/ বাসস্থান পৰিবৰ্তন, R-প্ৰতিলিপি, M-নিখোজ, Q-অযোগ্য