



## ভোটাৰ তালিকা 2026 S03 অসম

বিধানসভা সমষ্টিৰ নম্বৰ, নাম আৰু সংৰক্ষণৰ স্থিতি : 4 - বাওঁখুংগ্ৰী (সাধাৰণ)		খণ্ড নং : 171																			
এই বিধানসভা সমষ্টিত কোন সংসদীয় সমষ্টিৰ অন্তৰ্গত তাৰ নম্বৰ, নাম আৰু সংৰক্ষণ স্থিতি : 1 - কোকৰাঝাৰ (অনুসূচিত জনজাতি)																					
1. সংশোধনৰ বিৱৰণ																					
সংশোধনৰ বছৰ	2026	তালিকাৰ চিনাক্তকৰণ																			
ভিত্তি তাৰিখ	01-04-2026	বিশেষ সংশোধন, 2026 চনৰ পূৰ্বৰ 2025 চনৰ মূল তালিকাৰ লগত থকা সংযোজন সমূহ একত্ৰিতকৰণ কৰা তালিকা।																			
সংশোধনৰ প্ৰকাৰ	বিশেষ সংশোধন 2026																				
প্ৰকাশনৰ তাৰিখ	23-03-2026																				
2. খণ্ড আৰু ভোটগ্ৰহন কেন্দ্ৰৰ বিৱৰণ																					
খণ্ডৰ অন্তৰ্গত এলেকা সমূহৰ নম্বৰ আৰু নাম																					
1-ঘোৰামাৰা খণ্ড		<table border="1" style="width: 100%; border-collapse: collapse;"> <tr> <td>মূল চহৰ/গাওঁ</td> <td>: ঘোৰামাৰা</td> </tr> <tr> <td>ৱাৰ্ড নং</td> <td>:</td> </tr> <tr> <td>ডাকঘৰ</td> <td>: কোকৰাঝাৰ</td> </tr> <tr> <td>পুলিচ থানা</td> <td>: কোকৰাঝাৰ থানা</td> </tr> <tr> <td>ব্লক</td> <td>: কোকৰাঝাৰ উন্নয়ন খণ্ড</td> </tr> <tr> <td>ৰাজহ চক্ৰ</td> <td>: কোকৰাঝাৰ ৰাজহ চক্ৰ</td> </tr> <tr> <td>জিলা</td> <td>: কোকৰাঝাৰ</td> </tr> <tr> <td>পিনকোড</td> <td>: 783370</td> </tr> </table>				মূল চহৰ/গাওঁ	: ঘোৰামাৰা	ৱাৰ্ড নং	:	ডাকঘৰ	: কোকৰাঝাৰ	পুলিচ থানা	: কোকৰাঝাৰ থানা	ব্লক	: কোকৰাঝাৰ উন্নয়ন খণ্ড	ৰাজহ চক্ৰ	: কোকৰাঝাৰ ৰাজহ চক্ৰ	জিলা	: কোকৰাঝাৰ	পিনকোড	: 783370
মূল চহৰ/গাওঁ	: ঘোৰামাৰা																				
ৱাৰ্ড নং	:																				
ডাকঘৰ	: কোকৰাঝাৰ																				
পুলিচ থানা	: কোকৰাঝাৰ থানা																				
ব্লক	: কোকৰাঝাৰ উন্নয়ন খণ্ড																				
ৰাজহ চক্ৰ	: কোকৰাঝাৰ ৰাজহ চক্ৰ																				
জিলা	: কোকৰাঝাৰ																				
পিনকোড	: 783370																				
3. ভোটগ্ৰহন কেন্দ্ৰৰ বিৱৰণ																					
ভোটগ্ৰহন কেন্দ্ৰৰ নম্বৰ আৰু নাম :		ভোটগ্ৰহন কেন্দ্ৰৰ প্ৰকাৰ (পুৰুষ/মহিলা/সাধাৰণ)		সাধাৰণ																	
171 - ৬৭৩ নং ঘোৰামাৰা এল পি স্কুল (সোঁফাল)		খণ্ডৰ অন্তৰ্গত সহায়ক ভোটগ্ৰহন কেন্দ্ৰৰ সংখ্যা :		0																	
ভোটগ্ৰহন কেন্দ্ৰৰ ঠিকনা :																					
৬৭৩ নং. ঘোৰামাৰা এল পি স্কুল, কোঠা নং ২, ঘোৰামাৰা																					
4. ভোটাৰৰ সংখ্যা																					
আৰম্ভনি ক্ৰমিক নং	শেষ ক্ৰমিক নং	মুঠ ভোটাৰ																			
		পুৰুষ	মহিলা	৩য় লিঙ্গ	মুঠ																
1	750	387	354	0	741																

নিৰ্বাচক পঞ্জীয়ন বিষয়াৰ স্বাক্ষৰ

Nazri Naksha



Google Map View



Polling Station Building Front View



ভোটগ্ৰহন কেন্দ্ৰৰ সন্মুখৰ দৃশ্য



Cad View

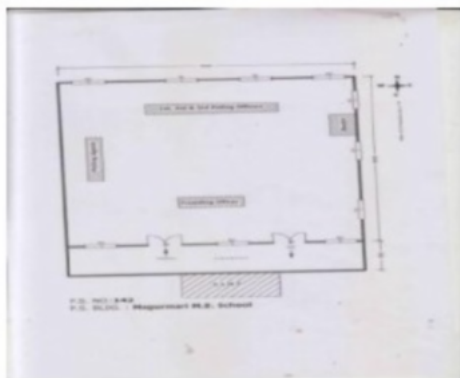

Key MAP View

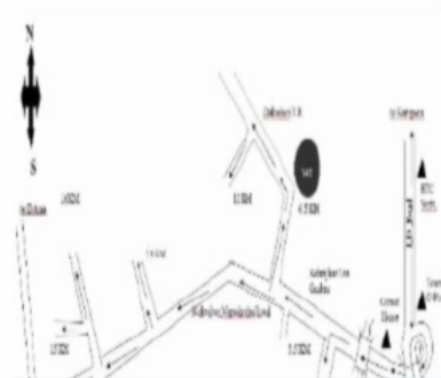



<p>S 1 EEG0052324</p> <p>নাম : কৰিউল ইছলাম আকন্দ পিতাৰ নাম: আব্দুল জলিল আকন্দ ঘৰ নং : 34 বয়স : 23 লিঙ্গ : পুৰুষ</p> <p>ফটো উপলব্ধ</p>	<p>S 2 HJL0117945</p> <p>নাম : ছপিকল মণ্ডল পিতাৰ নাম: ইদ্রিছ আলী মণ্ডল ঘৰ নং : 36 বয়স : 126 লিঙ্গ : পুৰুষ</p> <p>ফটো উপলব্ধ</p>	<p>3 EEG0024208</p> <p>নাম : বফিকল সেখ পিতাৰ নাম: তাজিবৰ সেখ ঘৰ নং : 96 বয়স : 27 লিঙ্গ : পুৰুষ</p> <p>ফটো উপলব্ধ</p>
<p>4 EEG0024216</p> <p>নাম : ছফিকল সেখ পিতাৰ নাম: তাজিবৰ সেখ ঘৰ নং : 96 বয়স : 21 লিঙ্গ : পুৰুষ</p> <p>ফটো উপলব্ধ</p>	<p>5 HJL1278188</p> <p>নাম : মন্তাজ আলী পিতাৰ নাম: ইছমাইল সৰকাৰ ঘৰ নং : 113 বয়স : 81 লিঙ্গ : পুৰুষ</p> <p>ফটো উপলব্ধ</p>	<p>6 HJL1278199</p> <p>নাম : অৰুনা বেগম স্বামীৰ নাম: মন্তাজ আলী ঘৰ নং : 113 বয়স : 73 লিঙ্গ : মহিলা</p> <p>ফটো উপলব্ধ</p>
<p>7 HJL1278202</p> <p>নাম : মমতাজ বেগম পিতাৰ নাম: মন্তাজ ঘৰ নং : 113 বয়স : 52 লিঙ্গ : মহিলা</p> <p>ফটো উপলব্ধ</p>	<p>8 HJL1278213</p> <p>নাম : আপেল মাহমুদ পিতাৰ নাম: মন্তাজ আলী ঘৰ নং : 113 বয়স : 48 লিঙ্গ : পুৰুষ</p> <p>ফটো উপলব্ধ</p>	<p>9 HJL0015529</p> <p>নাম : শ্বাহ মেহবুবুল আলম পিতাৰ নাম: শ্বাহ আলম ঘৰ নং : 113 বয়স : 32 লিঙ্গ : পুৰুষ</p> <p>ফটো উপলব্ধ</p>
<p>10 HJL0226589</p> <p>নাম : শ্বাহী লুবাবা আলম পিতাৰ নাম: শ্বাহ আলোম ঘৰ নং : 113 বয়স : 28 লিঙ্গ : মহিলা</p> <p>ফটো উপলব্ধ</p>	<p>11 HJL1278235</p> <p>নাম : হৰমুজ আলী সেখ পিতাৰ নাম: ফায়েজ উদ্দীন সেখ ঘৰ নং : 118 বয়স : 57 লিঙ্গ : পুৰুষ</p> <p>ফটো উপলব্ধ</p>	<p>12 HJL1278246</p> <p>নাম : হামিদা বেগম স্বামীৰ নাম: হৰমুজ আলী সেখ ঘৰ নং : 118 বয়স : 56 লিঙ্গ : মহিলা</p> <p>ফটো উপলব্ধ</p>
<p>13 HJL1278279</p> <p>নাম : হাফিজুৰ ৰহমান পিতাৰ নাম: আছমুদ্দিন ঘৰ নং : 118ক বয়স : 49 লিঙ্গ : পুৰুষ</p> <p>ফটো উপলব্ধ</p>	<p>14 HJL1278280</p> <p>নাম : মনোৱাৰা বেগম স্বামীৰ নাম: হাফিজুৰ ঘৰ নং : 118ক বয়স : 39 লিঙ্গ : মহিলা</p> <p>ফটো উপলব্ধ</p>	<p>15 HJL1278257</p> <p>নাম : হামিদুৰ আলম পিতাৰ নাম: হৰমুজ আলী সেখ ঘৰ নং : 118 বয়স : 37 লিঙ্গ : পুৰুষ</p> <p>ফটো উপলব্ধ</p>
<p>16 GJP0170993</p> <p>নাম : ছাবিনা ইয়াছমিন স্বামীৰ নাম: হামিদুৰ আলম ঘৰ নং : 114 বয়স : 30 লিঙ্গ : মহিলা</p> <p>ফটো উপলব্ধ</p>	<p>17 HJL0643627</p> <p>নাম : দিলৰবা জাকৰিয়া পিতাৰ নাম: হৰমুজ আলি শেখ ঘৰ নং : 114 বয়স : 26 লিঙ্গ : মহিলা</p> <p>ফটো উপলব্ধ</p>	<p>18 HJL0537803</p> <p>নাম : মেহেতাবুল ৰহমান পিতাৰ নাম: হাফিজুৰ ৰহমান ঘৰ নং : 114 বয়স : 25 লিঙ্গ : পুৰুষ</p> <p>ফটো উপলব্ধ</p>
<p>19 EEG0084376</p> <p>নাম : ৰকিবুল ৰহমান পিতাৰ নাম: হাফিজুৰ ৰহমান ঘৰ নং : 114 বয়স : 20 লিঙ্গ : পুৰুষ</p> <p>ফটো উপলব্ধ</p>	<p>20 HJL1278291</p> <p>নাম : ৰবিয়াল হক পিতাৰ নাম: জাসিমুদ্দিন সেখ ঘৰ নং : 115 বয়স : 66 লিঙ্গ : পুৰুষ</p> <p>ফটো উপলব্ধ</p>	<p>21 HJL1278304</p> <p>নাম : আয়শা বিবি স্বামীৰ নাম: ৰবিয়াল হক ঘৰ নং : 115 বয়স : 63 লিঙ্গ : মহিলা</p> <p>ফটো উপলব্ধ</p>
<p>22 HJL1278315</p> <p>নাম : আজাহাৰ সেখ পিতাৰ নাম: ৰবিয়াল হক ঘৰ নং : 115 বয়স : 37 লিঙ্গ : পুৰুষ</p> <p>ফটো উপলব্ধ</p>	<p>23 HJL1278326</p> <p>নাম : আবতুন নেহাৰ স্বামীৰ নাম: আজাহাৰ সেক ঘৰ নং : 115 বয়স : 33 লিঙ্গ : মহিলা</p> <p>ফটো উপলব্ধ</p>	<p>24 HJL1278348</p> <p>নাম : মহিবন বিবি স্বামীৰ নাম: আহেজ আলী সেখ ঘৰ নং : 115 বয়স : 64 লিঙ্গ : মহিলা</p> <p>ফটো উপলব্ধ</p>
<p>25 HJL1278360</p> <p>নাম : মৰিয়ম বিবি স্বামীৰ নাম: মজিদ আলী সেখ ঘৰ নং : 116 বয়স : 42 লিঙ্গ : মহিলা</p> <p>ফটো উপলব্ধ</p>	<p>26 HJL1278359</p> <p>নাম : মজিদ আলি সেখ পিতাৰ নাম: আহেজুদ্দিন সেখ ঘৰ নং : 116 বয়স : 41 লিঙ্গ : পুৰুষ</p> <p>ফটো উপলব্ধ</p>	<p>27 HJL1302231</p> <p>নাম : মফিদুল আলী সেখ পিতাৰ নাম: আহেজ আলী সেখ ঘৰ নং : 116 বয়স : 30 লিঙ্গ : পুৰুষ</p> <p>ফটো উপলব্ধ</p>
<p>28 HJL0253799</p> <p>নাম : নুৰেজা বেগম স্বামীৰ নাম: মফিদুল আলী সেখ ঘৰ নং : 116 বয়স : 28 লিঙ্গ : মহিলা</p> <p>ফটো উপলব্ধ</p>	<p>S 29 EEG0053116</p> <p>নাম : সাহিনুৰ আকন্দ পিতাৰ নাম: কুৰবান আলী আকন্দ ঘৰ নং : 116 বয়স : 22 লিঙ্গ : পুৰুষ</p> <p>ফটো উপলব্ধ</p>	<p>30 EEG0053264</p> <p>নাম : মোকাদ্দস ৰহমান পিতাৰ নাম: মজিদ আলী সেখ ঘৰ নং : 116 বয়স : 21 লিঙ্গ : পুৰুষ</p> <p>ফটো উপলব্ধ</p>



31 নাম : মোস্তাফিজৰ সেখ পিতাৰ নাম: মজিদ আলী সেখ ঘৰ নং : 116 বয়স : 20 লিঙ্গ : পুৰুষ	EEG0052373 ফটো উপলব্ধ	32 নাম : ছাত্ৰাৰ আলি সেখ পিতাৰ নাম: আজগৰ ঘৰ নং : 119 বয়স : 56 লিঙ্গ : পুৰুষ	HJL1278393 ফটো উপলব্ধ	33 নাম : আকবৰ আলী আহমেদ পিতাৰ নাম: ফজৰ আলী ঘৰ নং : 119 বয়স : 55 লিঙ্গ : পুৰুষ	HJL1278371 ফটো উপলব্ধ
34 নাম : হাৰবালা বেগম পিতাৰ নাম: ফজৰ আলী ঘৰ নং : 119 বয়স : 53 লিঙ্গ : মহিলা	HJL1278382 ফটো উপলব্ধ	35 নাম : চুম্বলী বিবি স্বামীৰ নাম: ছাত্ৰাৰ আলী সেখ ঘৰ নং : 119 বয়স : 48 লিঙ্গ : মহিলা	HJL1278406 ফটো উপলব্ধ	36 নাম : বেগম জাহানাৰা আহমেদ স্বামীৰ নাম: আকবৰ আলী আহমেদ ঘৰ নং : 119 বয়স : 44 লিঙ্গ : মহিলা	HJL1283552 ফটো উপলব্ধ
37 নাম : ছাইদুল ইছলাম পিতাৰ নাম: ছাত্ৰাৰ আলী সেখ ঘৰ নং : 119 বয়স : 21 লিঙ্গ : পুৰুষ	HJL2210441 ফটো উপলব্ধ	38 নাম : ইলিজা বেওবা স্বামীৰ নাম: মালবাৰ ঘৰ নং : 119 বয়স : 53 লিঙ্গ : মহিলা	HJL1278417 ফটো উপলব্ধ	39 নাম : বসনা বেগম স্বামীৰ নাম: মালবাৰ আলী আহমেদ ঘৰ নং : 119 বয়স : 49 লিঙ্গ : মহিলা	HJL1278428 ফটো উপলব্ধ
40 নাম : বাকিবুল ইছলাম আহমেদ পিতাৰ নাম: মালোৱাৰ আলী আহমেদ ঘৰ নং : 119 বয়স : 24 লিঙ্গ : পুৰুষ	HJL0539171 ফটো উপলব্ধ	41 নাম : নুৰ আলোম আহমেদ পিতাৰ নাম: মালোৱাৰ আলী আহমেদ ঘৰ নং : 119 বয়স : 24 লিঙ্গ : পুৰুষ	HJL0561829 ফটো উপলব্ধ	42 নাম : তৌফিক আহমেদ পিতাৰ নাম: মালোৱাৰ আলী আহমেদ ঘৰ নং : 119 বয়স : 21 লিঙ্গ : পুৰুষ	EEG0000802 ফটো উপলব্ধ
43 নাম : হৰবালা বিবি স্বামীৰ নাম: সুৰজ ঘৰ নং : 120 বয়স : 65 লিঙ্গ : মহিলা	HJL1278440 ফটো উপলব্ধ	44 নাম : সুৰজ আলি সেখ পিতাৰ নাম: জাবেদ ঘৰ নং : 120 বয়স : 62 লিঙ্গ : পুৰুষ	HJL1278439 ফটো উপলব্ধ	45 নাম : হৰিবৰ বহমান পিতাৰ নাম: সুৰজ আলী সেখ ঘৰ নং : 120 বয়স : 48 লিঙ্গ : পুৰুষ	HJL1278451 ফটো উপলব্ধ
46 নাম : সাহিদা বেগম স্বামীৰ নাম: হৰিবৰ বহমান ঘৰ নং : 120 বয়স : 39 লিঙ্গ : মহিলা	HJL1278462 ফটো উপলব্ধ	47 নাম : ছফিউৰ বহমান পিতাৰ নাম: হৰিবৰ বহমান ঘৰ নং : 120 বয়স : 23 লিঙ্গ : পুৰুষ	EEG0052308 ফটো উপলব্ধ	48 নাম : বেজিয়া খাতুন স্বামীৰ নাম: আছকত আলী সেখ ঘৰ নং : 121 বয়স : 79 লিঙ্গ : মহিলা	HJL1278484 ফটো উপলব্ধ
49 নাম : আকলিমা বেগম স্বামীৰ নাম: কলিমুদ্দিন সেখ ঘৰ নং : 121 বয়স : 49 লিঙ্গ : মহিলা	HJL1278531 ফটো উপলব্ধ	50 নাম : ইউনুছ আলী সেখ পিতাৰ নাম: আছকত আলী সেখ ঘৰ নং : 121 বয়স : 49 লিঙ্গ : পুৰুষ	HJL1278519 ফটো উপলব্ধ	51 নাম : কলিমুদ্দিন সেখ পিতাৰ নাম: আছকত আলী ঘৰ নং : 121 বয়স : 47 লিঙ্গ : পুৰুষ	HJL0021477 ফটো উপলব্ধ
52 নাম : ছকিনা খাতুন স্বামীৰ নাম: ইউনুছ আলী সেখ ঘৰ নং : 121 বয়স : 46 লিঙ্গ : মহিলা	HJL1278520 ফটো উপলব্ধ	53 নাম : দ্বীপজান বিবি স্বামীৰ নাম: ইন্নাত আলী সেখ ঘৰ নং : 121 বয়স : 46 লিঙ্গ : মহিলা	HJL1278542 ফটো উপলব্ধ	54 নাম : ইলিমুদ্দিন সেখ পিতাৰ নাম: আছকত আলী সেখ ঘৰ নং : 121 বয়স : 45 লিঙ্গ : পুৰুষ	HJL1278495 ফটো উপলব্ধ
55 নাম : মুছলিমা বিবি স্বামীৰ নাম: ইলিমুদ্দিন সেখ ঘৰ নং : 121 বয়স : 40 লিঙ্গ : মহিলা	HJL1278553 ফটো উপলব্ধ	56 নাম : আব্দুল মন্নাফ পিতাৰ নাম: আছকত আলী সেখ ঘৰ নং : 121 বয়স : 39 লিঙ্গ : পুৰুষ	HJL1278508 ফটো উপলব্ধ	57 নাম : মৰমি ছুলতানা স্বামীৰ নাম: আব্দুল মন্নাফ ঘৰ নং : 121 বয়স : 31 লিঙ্গ : মহিলা	HJL2151771 ফটো উপলব্ধ
58 নাম : ছামিনুৰ ইছলাম পিতাৰ নাম: ইউনুছ আলী সেখ ঘৰ নং : 121 বয়স : 25 লিঙ্গ : পুৰুষ	HJL0489146 ফটো উপলব্ধ	59 নাম : ছাবিনা ইয়াজমিন পিতাৰ নাম: বহম আলী ঘৰ নং : 121 বয়স : 24 লিঙ্গ : মহিলা	DBG0549535 ফটো উপলব্ধ	60 নাম : ছাহেবা চুলতানা স্বামীৰ নাম: নুৰ ইছলাম সেখ ঘৰ নং : 121 বয়স : 23 লিঙ্গ : মহিলা	EEG0108944 ফটো উপলব্ধ



61 নাম : ছুহানী আল মাচুত পিতাৰ নাম: কলিমুদ্দিন সেখ ঘৰ নং : ১২১ বয়স : 21 লিঙ্গ : মহিলা	EEG0015693 ফটো উপলব্ধ	62 নাম : ফাহিমদা চুলতানা পিতাৰ নাম: ইউনুছ আলী সেখ ঘৰ নং : 121 বয়স : 19 লিঙ্গ : মহিলা	EEG0108332 ফটো উপলব্ধ	63 নাম : ইন্নাত আলী সেখ পিতাৰ নাম: আহকত আলী সেখ ঘৰ নং : ১২১J বয়স : 48 লিঙ্গ : পুৰুষ	HJL1278564 ফটো উপলব্ধ
64 নাম : নূৰ আলম সেখ পিতাৰ নাম: ইন্নাত আলী সেখ ঘৰ নং : ১২১J বয়স : 33 লিঙ্গ : পুৰুষ	HJL1302017 ফটো উপলব্ধ	65 নাম : আব্দুল বাৰিক পিতাৰ নাম: ইন্নাত আলী সেখ ঘৰ নং : ১২১জে বয়স : 28 লিঙ্গ : পুৰুষ	HJL0155713 ফটো উপলব্ধ	66 নাম : নূৰ ইছলাম সেখ পিতাৰ নাম: ইন্নাত আলী সেখ ঘৰ নং : 121জে বয়স : 25 লিঙ্গ : পুৰুষ	HJL0504167 ফটো উপলব্ধ
67 নাম : আনোৱাৰা বিবি স্বামীৰ নাম: নূৰ আলম সেখ ঘৰ নং : ১২১K বয়স : 32 লিঙ্গ : মহিলা	HJL0255869 ফটো উপলব্ধ	68 নাম : ছলিমুদ্দিন সেখ পিতাৰ নাম: আহকত আলী সেখ ঘৰ নং : ১২১K বয়স : 46 লিঙ্গ : পুৰুষ	HJL1278575 ফটো উপলব্ধ	69 নাম : আমিনা বিবি স্বামীৰ নাম: ছলিমুদ্দিন সেখ ঘৰ নং : ১২১K বয়স : 40 লিঙ্গ : মহিলা	HJL1278586 ফটো উপলব্ধ
70 নাম : মনোৱাৰা বিবি স্বামীৰ নাম: ইন্নাত আলী সেখ ঘৰ নং : ১২১J বয়স : 37 লিঙ্গ : মহিলা	HJL1282786 ফটো উপলব্ধ	71 নাম : জলহাস সেখ পিতাৰ নাম: তোয়াজ ঘৰ নং : ১২২ বয়স : 55 লিঙ্গ : পুৰুষ	HJL1278611 ফটো উপলব্ধ	72 নাম : কালু সেখ পিতাৰ নাম: তোয়াজ আলী সেখ ঘৰ নং : ১২২ বয়স : 50 লিঙ্গ : পুৰুষ	HJL1278622 ফটো উপলব্ধ
73 নাম : ইমান আলী সেখ পিতাৰ নাম: তোয়াজ আলী ঘৰ নং : ১২২ বয়স : 47 লিঙ্গ : পুৰুষ	HJL1278644 ফটো উপলব্ধ	74 নাম : আনোৱাৰা সৰকাৰ স্বামীৰ নাম: ইমান আলী সেখ ঘৰ নং : ১২২ বয়স : 45 লিঙ্গ : মহিলা	HJL1278655 ফটো উপলব্ধ	75 নাম : মনোৱাৰা বেগম স্বামীৰ নাম: কালু সেখ ঘৰ নং : ১২২ বয়স : 44 লিঙ্গ : মহিলা	HJL1278633 ফটো উপলব্ধ
76 নাম : হকমট আলী পিতাৰ নাম: তোয়াজ আলী ঘৰ নং : ১২২ বয়স : 41 লিঙ্গ : পুৰুষ	HJL1278666 ফটো উপলব্ধ	77 নাম : জহিৰন বিবি স্বামীৰ নাম: ইমান আলী সেখ ঘৰ নং : ১২২ বয়স : 40 লিঙ্গ : মহিলা	HJL0022376 ফটো উপলব্ধ	78 নাম : জৰিপ উদ্দিন মণ্ডল পিতাৰ নাম: হাফেজ আলী সেখ ঘৰ নং : ১২২ বয়স : 39 লিঙ্গ : পুৰুষ	HJL1278677 ফটো উপলব্ধ
79 নাম : মফিয়া বিবি স্বামীৰ নাম: জৰিপ উদ্দিন মণ্ডল ঘৰ নং : ১২২ বয়স : 34 লিঙ্গ : মহিলা	HJL1278699 ফটো উপলব্ধ	80 নাম : নজিৰা বেগম স্বামীৰ নাম: হেকমত আলী ঘৰ নং : ১২২ বয়স : 34 লিঙ্গ : মহিলা	HJL1278688 ফটো উপলব্ধ	81 নাম : আৰিফ ইছলাম পিতাৰ নাম: ইমান আলী ঘৰ নং : 122 বয়স : 27 লিঙ্গ : পুৰুষ	HJL0505834 ফটো উপলব্ধ
82 নাম : আমিনা পাৰবিন পিতাৰ নাম: ইমান আলী সেখ ঘৰ নং : 122 বয়স : 23 লিঙ্গ : মহিলা	EEG0112904 ফটো উপলব্ধ	83 নাম : হাছিনা খাতুন অন্যান্য: আৰিফ ইছলাম ঘৰ নং : ১২২ বয়স : 22 লিঙ্গ : পুৰুষ	HJL1193986 ফটো উপলব্ধ	84 নাম : মাছুমা ইয়াছমিন পিতাৰ নাম: কালু সেখ ঘৰ নং : 122 বয়স : 21 লিঙ্গ : মহিলা	EEG0071092 ফটো উপলব্ধ
85 নাম : সহিদুল আলী পিতাৰ নাম: ইমান আলী ঘৰ নং : 122 বয়স : 19 লিঙ্গ : পুৰুষ	EEG0091728 ফটো উপলব্ধ	86 নাম : আয়ুব ইছলাম পিতাৰ নাম: ইমান আলী ঘৰ নং : 122খ বয়স : 25 লিঙ্গ : পুৰুষ	HJL0499798 ফটো উপলব্ধ	87 নাম : ৰমজান আলি সেখ পিতাৰ নাম: মুছা সেখ ঘৰ নং : ১২৩ বয়স : 74 লিঙ্গ : পুৰুষ	HJL1278713 ফটো উপলব্ধ
88 নাম : তাৰাতান বিবি স্বামীৰ নাম: ৰমজান আলী সেখ ঘৰ নং : ১২৩ বয়স : 65 লিঙ্গ : মহিলা	HJL1278724 ফটো উপলব্ধ	89 নাম : ৰহিমা বেগম পিতাৰ নাম: ৰমজান আলী ঘৰ নং : ১২৩ বয়স : 51 লিঙ্গ : মহিলা	HJL1278735 ফটো উপলব্ধ	90 নাম : আব বক্কৰ ছিদ্দিক পিতাৰ নাম: ৰমজান আলী ঘৰ নং : ১২৩ বয়স : 46 লিঙ্গ : পুৰুষ	HJL1278746 ফটো উপলব্ধ



91 নাম : আলী আকবৰ সেখ পিতাৰ নাম: ৰমজান আলী সেখ ঘৰ নং : ১২৩ বয়স : 43 লিঙ্গ : পুৰুষ	HJL1278757 ফটো উপলব্ধ	92 নাম : সাহা আলম পিতাৰ নাম: ৰমজান আলী ঘৰ নং : ১২৩ বয়স : 42 লিঙ্গ : পুৰুষ	HJL1278768 ফটো উপলব্ধ	93 নাম : ইয়াছমিন চুলতানা পাৰবিন স্বামীৰ নাম: আৰু বক্কৰ ছিদ্দিক ঘৰ নং : ১২৩ বয়স : 33 লিঙ্গ : মহিলা	HJL1278702 ফটো উপলব্ধ
94 নাম : মিনাৰা বেগম পিতাৰ নাম: ৰমজান আলী ঘৰ নং : ১২৩ বয়স : 32 লিঙ্গ : মহিলা	HJL1301639 ফটো উপলব্ধ	95 নাম : মৰিওম বেগম স্বামীৰ নাম: আলী আকবৰ সেখ ঘৰ নং : ১২৩ বয়স : 31 লিঙ্গ : মহিলা	HJL1301621 ফটো উপলব্ধ	96 নাম : আকিতাজ বেগম স্বামীৰ নাম: সাহা আলম ঘৰ নং : ১২৩ বয়স : 29 লিঙ্গ : মহিলা	HJL0156133 ফটো উপলব্ধ
97 নাম : ৰহিম আলি সেখ পিতাৰ নাম: মহৰ ঘৰ নং : ১২৪ বয়স : 58 লিঙ্গ : পুৰুষ	HJL1278779 ফটো উপলব্ধ	98 নাম : মৰ্জিনা বিবি স্বামীৰ নাম: ৰহিম ঘৰ নং : ১২৪ বয়স : 54 লিঙ্গ : মহিলা	HJL1278780 ফটো উপলব্ধ	99 নাম : মহিবুল আলী পিতাৰ নাম: ৰহিম আলী ঘৰ নং : ১২৪ বয়স : 30 লিঙ্গ : পুৰুষ	HJL0155994 ফটো উপলব্ধ
100 নাম : সফিকুল আলী পিতাৰ নাম: ৰহিম আলী ঘৰ নং : ১২৪ বয়স : 27 লিঙ্গ : পুৰুষ	HJL0155960 ফটো উপলব্ধ	101 নাম : মনজা বেগম স্বামীৰ নাম: মহিবুলা আলী ঘৰ নং : ১২৪ বয়স : 22 লিঙ্গ : মহিলা	HJL1373752 ফটো উপলব্ধ	102 নাম : গলেভান বেওৰা স্বামীৰ নাম: বানাবুদ্দিন সেখ ঘৰ নং : ১২৫ বয়স : 66 লিঙ্গ : মহিলা	HJL1278826 ফটো উপলব্ধ
103 নাম : আলোৱাৰ হুছেইন পিতাৰ নাম: বানাবুদ্দিন ঘৰ নং : ১২৫ বয়স : 44 লিঙ্গ : পুৰুষ	HJL1278837 ফটো উপলব্ধ	104 নাম : ফজিৰন বিবি স্বামীৰ নাম: গোলাপ হুছেইন ঘৰ নং : ১২৫ বয়স : 44 লিঙ্গ : মহিলা	HJL1278815 ফটো উপলব্ধ	105 নাম : জবিৰন বিবি স্বামীৰ নাম: আলোৱাৰ ঘৰ নং : ১২৫ বয়স : 42 লিঙ্গ : মহিলা	HJL1278848 ফটো উপলব্ধ
106 নাম : ফোলোৱাৰ হুছেইন পিতাৰ নাম: বানাবুদ্দিন সেখ ঘৰ নং : ১২৫ বয়স : 39 লিঙ্গ : পুৰুষ	HJL1278859 ফটো উপলব্ধ	107 নাম : ৰাবিয়া বিবি স্বামীৰ নাম: ফোলোৱাৰ হুছেইন ঘৰ নং : ১২৫ বয়স : 27 লিঙ্গ : মহিলা	HJL0466185 ফটো উপলব্ধ	108 নাম : জহিৰুল সেখ পিতাৰ নাম: আলোৱাৰ হুছেইন ঘৰ নং : ১২৫ বয়স : 22 লিঙ্গ : পুৰুষ	EEG0047290 ফটো উপলব্ধ
109 নাম : ইব্রাহিম সেখ পিতাৰ নাম: গোলাপ হুছেইন ঘৰ নং : 125 বয়স : 21 লিঙ্গ : পুৰুষ	EEG0053256 ফটো উপলব্ধ	110 নাম : আলম সেখ পিতাৰ নাম: আছতুল্লাহ সেখ ঘৰ নং : ১২৬ বয়স : 62 লিঙ্গ : পুৰুষ	HJL1278860 ফটো উপলব্ধ	111 নাম : জাবেদা বিবি স্বামীৰ নাম: আলম সেখ ঘৰ নং : ১২৬ বয়স : 51 লিঙ্গ : মহিলা	HJL1278871 ফটো উপলব্ধ
112 নাম : জীৱন আলী সেখ পিতাৰ নাম: আলম আলী সেখ ঘৰ নং : ১২৬ বয়স : 35 লিঙ্গ : পুৰুষ	HJL2151497 ফটো উপলব্ধ	113 নাম : সার্জিনা বেগম স্বামীৰ নাম: জামিৰ আলী ঘৰ নং : ১২৬ বয়স : 33 লিঙ্গ : মহিলা	HJL2151704 ফটো উপলব্ধ	114 নাম : জমিৰ আলী পিতাৰ নাম: আলম সেখ ঘৰ নং : ১২৬ বয়স : 31 লিঙ্গ : পুৰুষ	HJL1282822 ফটো উপলব্ধ
115 নাম : শাহনাজ বেগম স্বামীৰ নাম: জীৱন আলী সেখ ঘৰ নং : 126 বয়স : 26 লিঙ্গ : মহিলা	HJL1263474 ফটো উপলব্ধ	116 নাম : জবেদ আলী পিতাৰ নাম: আলম সেখ ঘৰ নং : 126 বয়স : 19 লিঙ্গ : পুৰুষ	EEG0097212 ফটো উপলব্ধ	117 নাম : আইজুদ্দিন সেখ পিতাৰ নাম: আমজুদ্দিন ঘৰ নং : ১২৭ বয়স : 64 লিঙ্গ : পুৰুষ	HJL1278882 ফটো উপলব্ধ
118 নাম : আছিনা বিবি স্বামীৰ নাম: আইজুদ্দিন ঘৰ নং : ১২৭ বয়স : 56 লিঙ্গ : মহিলা	HJL1278893 ফটো উপলব্ধ	119 নাম : উলভান বিবি স্বামীৰ নাম: মইজুদ্দিন সেখ ঘৰ নং : ১২৭ বয়স : 52 লিঙ্গ : মহিলা	HJL1278939 ফটো উপলব্ধ	120 নাম : আছমত আলী সেখ পিতাৰ নাম: আইজুদ্দিন সেখ ঘৰ নং : ১২৭ বয়স : 46 লিঙ্গ : পুৰুষ	HJL1278906 ফটো উপলব্ধ



121 নাম : আছৰ উদ্দিন সেখ পিতাৰ নাম: আইজুদ্দিন সেখ ঘৰ নং : ১২৭ বয়স : 42 লিঙ্গ : পুৰুষ	HJL1278928 ফটো উপলব্ধ	122 নাম : পিয়াৰা বিবি স্বামীৰ নাম: আছমত আলী সেখ ঘৰ নং : ১২৭ বয়স : 41 লিঙ্গ : মহিলা	HJL1278917 ফটো উপলব্ধ	123 নাম : আমিৰুল সেখ পিতাৰ নাম: আইজুদ্দিন সেখ ঘৰ নং : ১২৭ বয়স : 35 লিঙ্গ : পুৰুষ	HJL1301423 ফটো উপলব্ধ
124 নাম : ছালেহা খাতুন স্বামীৰ নাম: আমিৰুল সেখ ঘৰ নং : 127 বয়স : 31 লিঙ্গ : মহিলা	KLM0367870 ফটো উপলব্ধ	125 নাম : জহৰুল ইছলাম পিতাৰ নাম: আইজুদ্দিন সেখ ঘৰ নং : ১২৭ বয়স : 30 লিঙ্গ : পুৰুষ	HJL0227348 ফটো উপলব্ধ	126 নাম : বফিকুল সেখ পিতাৰ নাম: আইজুদ্দিন সেখ ঘৰ নং : ১২৭ বয়স : 28 লিঙ্গ : পুৰুষ	HJL0227389 ফটো উপলব্ধ
127 নাম : নাৰজিনা বেগম স্বামীৰ নাম: বফিকুল সেখ ঘৰ নং : 127 বয়স : 26 লিঙ্গ : মহিলা	HJL0438507 ফটো উপলব্ধ	128 নাম : ফতেমা বেগম স্বামীৰ নাম: জহিৰুল ইছলাম ঘৰ নং : 127 বয়স : 23 লিঙ্গ : মহিলা	HJL0440016 ফটো উপলব্ধ	129 নাম : মকবুল শেখ পিতাৰ নাম: আইজুদ্দিন শেখ ঘৰ নং : 127 বয়স : 22 লিঙ্গ : পুৰুষ	HJL1194059 ফটো উপলব্ধ
130 নাম : মামনি বেগম স্বামীৰ নাম: বিল্লাল সেখ ঘৰ নং : 127 বয়স : 22 লিঙ্গ : মহিলা	HJL2212777 ফটো উপলব্ধ	131 নাম : উমৰ আলী সেখ পিতাৰ নাম: ময়জুদ্দিন সেখ ঘৰ নং : 127 বয়স : 19 লিঙ্গ : পুৰুষ	EEG0082164 ফটো উপলব্ধ	132 নাম : বাহৰুল সেখ পিতাৰ নাম: ময়জুদ্দিন সেখ ঘৰ নং : 127ক বয়স : 22 লিঙ্গ : পুৰুষ	HJL1360916 ফটো উপলব্ধ
133 নাম : বিল্লাল সেখ পিতাৰ নাম: মইজুদ্দিন সেখ ঘৰ নং : 127 ক বয়স : 25 লিঙ্গ : পুৰুষ	HJL0534297 ফটো উপলব্ধ	134 নাম : ময়জুদ্দিন সেখ পিতাৰ নাম: আমজুদ্দিন সেখ ঘৰ নং : ১২৭ক বয়স : 58 লিঙ্গ : পুৰুষ	HJL1278940 ফটো উপলব্ধ	135 নাম : মনছৰ আলম সেখ পিতাৰ নাম: ময়জুদ্দিন সেখ ঘৰ নং : ১২৭ক বয়স : 44 লিঙ্গ : পুৰুষ	HJL1278951 ফটো উপলব্ধ
136 নাম : মহিমা বেগম স্বামীৰ নাম: মনছৰ আলম সেখ ঘৰ নং : ১২৭ক বয়স : 40 লিঙ্গ : মহিলা	HJL1278962 ফটো উপলব্ধ	# 137 নাম : মহিৰুল ইছলাম পিতাৰ নাম: জুবান আলী ঘৰ নং : 210 বয়স : 32 লিঙ্গ : পুৰুষ	HJL1278973 ফটো উপলব্ধ	138 নাম : জমুনা বিবি স্বামীৰ নাম: আলী মুদ্দিন সেখ ঘৰ নং : ১২৯ বয়স : 69 লিঙ্গ : মহিলা	HJL1278995 ফটো উপলব্ধ
139 নাম : সাহালী সেখ পিতাৰ নাম: ছব্বুদ্দিন ঘৰ নং : ১৩০ বয়স : 54 লিঙ্গ : পুৰুষ	HJL1279001 ফটো উপলব্ধ	140 নাম : সুকিতন বিবি স্বামীৰ নাম: সাহালী ঘৰ নং : ১৩০ বয়স : 49 লিঙ্গ : মহিলা	HJL1279012 ফটো উপলব্ধ	141 নাম : আন্ন বিবি স্বামীৰ নাম: ইউছব ঘৰ নং : ১৩০ বয়স : 46 লিঙ্গ : মহিলা	HJL1279034 ফটো উপলব্ধ
142 নাম : মহিদুল সেখ পিতাৰ নাম: সাহা আলী ঘৰ নং : 130 বয়স : 26 লিঙ্গ : পুৰুষ	HJL0542191 ফটো উপলব্ধ	143 নাম : বাশিদুল সেখ পিতাৰ নাম: সাহালী সেখ ঘৰ নং : 130 বয়স : 26 লিঙ্গ : পুৰুষ	HJL2212769 ফটো উপলব্ধ	144 নাম : অহিদুল সেখ পিতাৰ নাম: সাহালী সেখ ঘৰ নং : 130 বয়স : 23 লিঙ্গ : পুৰুষ	HJL1359140 ফটো উপলব্ধ
145 নাম : বিবি খাতুন স্বামীৰ নাম: হাইদালী মন্ডল ঘৰ নং : ১৩১ বয়স : 49 লিঙ্গ : মহিলা	HJL1279067 ফটো উপলব্ধ	146 নাম : জায়েদ আলী মণ্ডল পিতাৰ নাম: ছাত্তাৰ মামুদ ঘৰ নং : ১৩১ বয়স : 49 লিঙ্গ : পুৰুষ	HJL1279078 ফটো উপলব্ধ	147 নাম : জামিৰন বিবি স্বামীৰ নাম: জায়েদ আলী মণ্ডল ঘৰ নং : ১৩১ বয়স : 45 লিঙ্গ : মহিলা	HJL1279089 ফটো উপলব্ধ
148 নাম : নাৰজিয়া খাতুন স্বামীৰ নাম: ইয়াকুব মন্ডল ঘৰ নং : ১৩১ বয়স : 28 লিঙ্গ : মহিলা	HJL0461145 ফটো উপলব্ধ	149 নাম : ইয়াকুব মন্ডল পিতাৰ নাম: হায়াদ আলী মন্ডল ঘৰ নং : ১৩১ বয়স : 27 লিঙ্গ : পুৰুষ	HJL0155481 ফটো উপলব্ধ	150 নাম : সাহিদুল মণ্ডল পিতাৰ নাম: হায়দালী মণ্ডল ঘৰ নং : 131 বয়স : 25 লিঙ্গ : পুৰুষ	HJL0502088 ফটো উপলব্ধ



151 নাম : খাইবুল মণ্ডল পিতাৰ নাম: জায়েদ আলী মণ্ডল ঘৰ নং : 131 বয়স : 25 লিঙ্গ : পুৰুষ	HJL0540633 ফটো উপলব্ধ	152 নাম : অজফা বেগম স্বামীৰ নাম: সাহিদুল মণ্ডল ঘৰ নং : 131 বয়স : 24 লিঙ্গ : মহিলা	HJL2212736 ফটো উপলব্ধ	153 নাম : ছানোৱাৰ মণ্ডল মাতৃৰ নাম: বিবি খাতুন ঘৰ নং : 131 বয়স : 20 লিঙ্গ : পুৰুষ	EEG0071878 ফটো উপলব্ধ
154 নাম : সহিদা খাতুন স্বামীৰ নাম: খাইবুল মণ্ডল ঘৰ নং : 131 বয়স : 20 লিঙ্গ : মহিলা	EEG0076679 ফটো উপলব্ধ	155 নাম : সহিম আলী সেখ পিতাৰ নাম: মহৰ আলী সেখ ঘৰ নং : 132 বয়স : 58 লিঙ্গ : পুৰুষ	HJL1279090 ফটো উপলব্ধ	156 নাম : ফাতেমা বিবি স্বামীৰ নাম: সহিম আলী সেখ ঘৰ নং : 132 বয়স : 51 লিঙ্গ : মহিলা	HJL1279103 ফটো উপলব্ধ
157 নাম : মফিদা বেগম পিতাৰ নাম: সহিম আলী সেখ ঘৰ নং : 132 বয়স : 27 লিঙ্গ : মহিলা	HJL0644310 ফটো উপলব্ধ	158 নাম : ফৰমান আলী পিতাৰ নাম: সহিম আলী ঘৰ নং : 132 বয়স : 25 লিঙ্গ : পুৰুষ	HJL0534255 ফটো উপলব্ধ	159 নাম : বকমাম আলী পিতাৰ নাম: সহিম আলী ঘৰ নং : 132 বয়স : 24 লিঙ্গ : পুৰুষ	HJL2223717 ফটো উপলব্ধ
160 নাম : বসিদা বেগম স্বামীৰ নাম: ফৰমান আলী ঘৰ নং : 132 বয়স : 20 লিঙ্গ : মহিলা	EEG0047316 ফটো উপলব্ধ	161 নাম : জাবেদ সেখ পিতাৰ নাম: ইনতাজ আলী সেখ ঘৰ নং : 132 বয়স : 74 লিঙ্গ : পুৰুষ	HJL1279136 ফটো উপলব্ধ	162 নাম : আমিৰন নেছা স্বামীৰ নাম: জাবেদ ঘৰ নং : 132 বয়স : 61 লিঙ্গ : মহিলা	HJL1279147 ফটো উপলব্ধ
163 নাম : আব্দুল সহিদ পিতাৰ নাম: জাবেদ আলী ঘৰ নং : 132 বয়স : 52 লিঙ্গ : পুৰুষ	HJL1279158 ফটো উপলব্ধ	164 নাম : ছমেদ আলী সেখ পিতাৰ নাম: জাবেদ আলী সেখ ঘৰ নং : 132 বয়স : 48 লিঙ্গ : পুৰুষ	HJL1279181 ফটো উপলব্ধ	165 নাম : ওমেদ আলী সেখ পিতাৰ নাম: জাবেদ আলী সেখ ঘৰ নং : 132 বয়স : 46 লিঙ্গ : পুৰুষ	HJL1279205 ফটো উপলব্ধ
166 নাম : মহৰজান বিবি স্বামীৰ নাম: আব্দুল ঘৰ নং : 132 বয়স : 46 লিঙ্গ : মহিলা	HJL1279169 ফটো উপলব্ধ	167 নাম : হাচনা বিবি স্বামীৰ নাম: ছমেদ আলী সেখ ঘৰ নং : 132 বয়স : 45 লিঙ্গ : মহিলা	HJL1279192 ফটো উপলব্ধ	168 নাম : মামুদ আলি সেখ পিতাৰ নাম: জাবেদ ঘৰ নং : 132 বয়স : 44 লিঙ্গ : পুৰুষ	HJL1279170 ফটো উপলব্ধ
169 নাম : মমতাজ বিবি স্বামীৰ নাম: মামুদ আলি সেখ ঘৰ নং : 132 বয়স : 30 লিঙ্গ : মহিলা	HJL1282639 ফটো উপলব্ধ	170 নাম : আব্দুল তালেপ সেখ পিতাৰ নাম: জাবেদ আলী সেখ ঘৰ নং : 132 বয়স : 28 লিঙ্গ : পুৰুষ	HJL0227926 ফটো উপলব্ধ	171 নাম : বসনা বেগম স্বামীৰ নাম: আব্দুল তালেপ সেখ ঘৰ নং : 135 বয়স : 27 লিঙ্গ : মহিলা	HJL0562066 ফটো উপলব্ধ
172 নাম : বসিদা খাতুন স্বামীৰ নাম: ওমেদ আলী সেখ সেখ ঘৰ নং : 135 বয়স : 24 লিঙ্গ : মহিলা	HJL0561985 ফটো উপলব্ধ	173 নাম : আলেপ আলী সেখ পিতাৰ নাম: জাবেদ আলী সেখ ঘৰ নং : 135 বয়স : 22 লিঙ্গ : পুৰুষ	HJL1193333 ফটো উপলব্ধ	174 নাম : মিনাজুল সেখ পিতাৰ নাম: ওমেদ আলী সেখ ঘৰ নং : 135 বয়স : 20 লিঙ্গ : পুৰুষ	EEG0064154 ফটো উপলব্ধ
175 নাম : হাসিনুৰ সেখ পিতাৰ নাম: ছমেদ আলী সেখ ঘৰ নং : 135 বয়স : 19 লিঙ্গ : পুৰুষ	EEG0066365 ফটো উপলব্ধ	176 নাম : হবিবৰ মণ্ডল পিতাৰ নাম: মনবুদ্দিন মণ্ডল ঘৰ নং : 139 বয়স : 52 লিঙ্গ : পুৰুষ	HJL1279227 ফটো উপলব্ধ	177 নাম : ছাবভানু বিবি স্বামীৰ নাম: হবিবৰ মণ্ডল ঘৰ নং : 139 বয়স : 46 লিঙ্গ : মহিলা	HJL1279238 ফটো উপলব্ধ
178 নাম : ছবিবৰ মণ্ডল পিতাৰ নাম: মনবুদ্দিন ঘৰ নং : 139 বয়স : 43 লিঙ্গ : পুৰুষ	HJL1279249 ফটো উপলব্ধ	179 নাম : কদভানু বিবি স্বামীৰ নাম: ছবিবৰ মণ্ডল ঘৰ নং : 139 বয়স : 42 লিঙ্গ : মহিলা	HJL1279250 ফটো উপলব্ধ	180 নাম : জহুৰুল ৰহমান পিতাৰ নাম: ছবিবৰ মণ্ডল ঘৰ নং : 137 বয়স : 22 লিঙ্গ : পুৰুষ	HJL2208957 ফটো উপলব্ধ



181 নাম : জালোপদ্দিন আলী পিতাৰ নাম: হুছেইন আলী ঘৰ নং : ১৩৮ বয়স : 31 লিঙ্গ : পুৰুষ	HJL1283109 ফটো উপলব্ধ	182 নাম : মাহেমা বেগম স্বামীৰ নাম: জালোপদ্দিন আলী ঘৰ নং : ১৩৮ বয়স : 27 লিঙ্গ : মহিলা	HJL0263319 ফটো উপলব্ধ	183 নাম : আব্দুল বাজ্জাক সেখ পিতাৰ নাম: হুছেইন আলী সেখ ঘৰ নং : ১৩৮ বয়স : 25 লিঙ্গ : পুৰুষ	HJL1302025 ফটো উপলব্ধ
184 নাম : নবাব আলী সেখ পিতাৰ নাম: জাবেড আলী শেখ ঘৰ নং : ১৩৯ বয়স : 57 লিঙ্গ : পুৰুষ	HJL1279283 ফটো উপলব্ধ	# 185 নাম : জায়দা বিবি স্বামীৰ নাম: নবাব আলী শেখ ঘৰ নং : ১৩৯ বয়স : 49 লিঙ্গ : মহিলা	HJL1279294 ফটো উপলব্ধ	186 নাম : জাহেৰ আলি সেখ পিতাৰ নাম: নবাব আলী ঘৰ নং : ১৩৯ বয়স : 45 লিঙ্গ : পুৰুষ	HJL1279307 ফটো উপলব্ধ
# 187 নাম : আছমা বিবি স্বামীৰ নাম: জাহেৰ আলী সেখ ঘৰ নং : ১৩৯ বয়স : 39 লিঙ্গ : মহিলা	HJL1279318 ফটো উপলব্ধ	188 নাম : জমিৰ আলী সেখ পিতাৰ নাম: নবাব আলী ঘৰ নং : ১৩৯ বয়স : 34 লিঙ্গ : পুৰুষ	HJL1282811 ফটো উপলব্ধ	189 নাম : মুঞ্জিলা খাতুন স্বামীৰ নাম: জমিৰ আলী সেখ ঘৰ নং : 139 বয়স : 23 লিঙ্গ : মহিলা	HJL0596411 ফটো উপলব্ধ
190 নাম : আফজাল বহমান পিতাৰ নাম: জাহেৰ আলি সেখ ঘৰ নং : 139 বয়স : 21 লিঙ্গ : পুৰুষ	EEG0107904 ফটো উপলব্ধ	191 নাম : ছাইবন বিবি স্বামীৰ নাম: পৰ্বত আলী সেখ ঘৰ নং : ১৪০ বয়স : 47 লিঙ্গ : মহিলা	HJL1279352 ফটো উপলব্ধ	192 নাম : সৰপত আলী সেখ পিতাৰ নাম: ফজৰ আলী সেখ ঘৰ নং : ১৪০ বয়স : 47 লিঙ্গ : পুৰুষ	HJL1301555 ফটো উপলব্ধ
193 নাম : অমিছা বিবি স্বামীৰ নাম: ছায়েদ ঘৰ নং : ১৪০ বয়স : 44 লিঙ্গ : মহিলা	HJL1279374 ফটো উপলব্ধ	194 নাম : কদভান বিবি স্বামীৰ নাম: সৰপত আলী সেখ ঘৰ নং : ১৪০ বয়স : 42 লিঙ্গ : মহিলা	HJL1279330 ফটো উপলব্ধ	195 নাম : উমৰ আলী সেখ পিতাৰ নাম: ছায়েদ আলী সেখ ঘৰ নং : 140 বয়স : 25 লিঙ্গ : পুৰুষ	HJL0507947 ফটো উপলব্ধ
196 নাম : আছমা বেগম স্বামীৰ নাম: উমৰ আলী সেখ ঘৰ নং : 140 বয়স : 23 লিঙ্গ : মহিলা	HJL0612242 ফটো উপলব্ধ	197 নাম : ইব্রাহিম আলী পিতাৰ নাম: পৰ্বত আলী সেখ ঘৰ নং : 140 বয়স : 19 লিঙ্গ : পুৰুষ	EEG0105486 ফটো উপলব্ধ	198 নাম : ছাদেম আলী সেখ পিতাৰ নাম: ফজৰ ঘৰ নং : ১৪১ বয়স : 56 লিঙ্গ : পুৰুষ	HJL1279410 ফটো উপলব্ধ
199 নাম : ময়নাল হক পিতাৰ নাম: ছাদেম আলী সেখ ঘৰ নং : ১৪১ বয়স : 33 লিঙ্গ : পুৰুষ	HJL1283303 ফটো উপলব্ধ	200 নাম : বফিকুল ইছলাম পিতাৰ নাম: ছাদেম আলী সেখ ঘৰ নং : ১৪১ বয়স : 30 লিঙ্গ : পুৰুষ	HJL0264689 ফটো উপলব্ধ	201 নাম : হালিমা বেগম স্বামীৰ নাম: ময়নাল হক ঘৰ নং : 141 বয়স : 28 লিঙ্গ : মহিলা	HJL0465914 ফটো উপলব্ধ
202 নাম : সাহিদা বেগম পিতাৰ নাম: ছাদেম আলী সেখ ঘৰ নং : 141 বয়স : 25 লিঙ্গ : মহিলা	HJL0541128 ফটো উপলব্ধ	203 নাম : ববিয়াল আলী পিতাৰ নাম: ছাদেম আলী সেখ ঘৰ নং : 141 বয়স : 22 লিঙ্গ : পুৰুষ	EEG0002022 ফটো উপলব্ধ	R 204 নাম : ববিয়াল আলী পিতাৰ নাম: ছাদেম আলী সেখ ঘৰ নং : 141 বয়স : 22 লিঙ্গ : পুৰুষ	EEG0037713 ফটো উপলব্ধ
205 নাম : মনিৰা পাৰ্বিন স্বামীৰ নাম: বফিকুল ইছলাম ঘৰ নং : 141 বয়স : 21 লিঙ্গ : মহিলা	EEG0042267 ফটো উপলব্ধ	206 নাম : সাহিনুৰ খাতুন স্বামীৰ নাম: ববিয়াল আলী ঘৰ নং : 141 বয়স : 20 লিঙ্গ : মহিলা	EEG0087775 ফটো উপলব্ধ	207 নাম : ছবদেৰ আলী সেখ পিতাৰ নাম: ফজৰ ঘৰ নং : ১৪২ বয়স : 66 লিঙ্গ : পুৰুষ	HJL1279432 ফটো উপলব্ধ
208 নাম : ফতেজা বিবি স্বামীৰ নাম: ছবদেৰ আলী ঘৰ নং : ১৪২ বয়স : 61 লিঙ্গ : মহিলা	HJL1279443 ফটো উপলব্ধ	209 নাম : নৰ জাহান স্বামীৰ নাম: ছাবদেৰ আলী ঘৰ নং : 142 বয়স : 48 লিঙ্গ : মহিলা	FXW1506021 ফটো উপলব্ধ	210 নাম : ওছমানগনি সেখ পিতাৰ নাম: ছবদেৰ আলী সেখ ঘৰ নং : ১৪২ বয়স : 37 লিঙ্গ : পুৰুষ	HJL1279454 ফটো উপলব্ধ



211 নাম : ইউছব আলী পিতাৰ নাম: ছবদেৰ আলী ঘৰ নং : ১৪২ বয়স : 30 লিঙ্গ : পুৰুষ	HJL1282913 ফটো উপলব্ধ	212 নাম : আলেক জান বিবি স্বামীৰ নাম: ওছমান গণি সেখ ঘৰ নং : ১৪২ বয়স : 30 লিঙ্গ : মহিলা	HJL1282902 ফটো উপলব্ধ	213 নাম : হবিজা খাতুন স্বামীৰ নাম: ইউছব আলী ঘৰ নং : 142 বয়স : 30 লিঙ্গ : মহিলা	HJL2204360 ফটো উপলব্ধ
214 নাম : হাছান আলী পিতাৰ নাম: ছাবেদ আলী ঘৰ নং : 142 বয়স : 19 লিঙ্গ : পুৰুষ	EEG0116921 ফটো উপলব্ধ	215 নাম : সুৰফান বেওবা স্বামীৰ নাম: হাসু ঘৰ নং : ১৪৩ বয়স : 49 লিঙ্গ : মহিলা	HJL1279465 ফটো উপলব্ধ	216 নাম : সুৰজ আলি সেখ পিতাৰ নাম: হাসু ঘৰ নং : ১৪৩ বয়স : 41 লিঙ্গ : পুৰুষ	HJL1279476 ফটো উপলব্ধ
217 নাম : জাহানাৰা বিবি স্বামীৰ নাম: সুৰুজ ঘৰ নং : ১৪৩ বয়স : 37 লিঙ্গ : মহিলা	HJL1279487 ফটো উপলব্ধ	218 নাম : বুমৰ আলী সেখ পিতাৰ নাম: ছায়েদ আলী সেখ ঘৰ নং : 144 বয়স : 24 লিঙ্গ : পুৰুষ	HJL1145036 ফটো উপলব্ধ	219 নাম : ছামছুল সেখ পিতাৰ নাম: গেন্দো সেখ ঘৰ নং : ১৪৭ বয়স : 52 লিঙ্গ : পুৰুষ	HJL1279534 ফটো উপলব্ধ
220 নাম : জাহানাৰা বিবি স্বামীৰ নাম: ছামছুল সেখ ঘৰ নং : ১৪৭ বয়স : 47 লিঙ্গ : মহিলা	HJL1279545 ফটো উপলব্ধ	221 নাম : আমছাৰ আলী মণ্ডল পিতাৰ নাম: ছেকেন্দাৰ আলী মণ্ডল ঘৰ নং : ১৪৮ বয়স : 57 লিঙ্গ : পুৰুষ	HJL1279566 ফটো উপলব্ধ	222 নাম : ছিলমিলি বিবি স্বামীৰ নাম: আমছাৰ আলী মণ্ডল ঘৰ নং : ১৪৮ বয়স : 51 লিঙ্গ : মহিলা	HJL1279567 ফটো উপলব্ধ
223 নাম : ছিবেৰ আলি মন্ডল পিতাৰ নাম: আমছাৰ ঘৰ নং : ১৪৮ বয়স : 37 লিঙ্গ : পুৰুষ	HJL1279578 ফটো উপলব্ধ	224 নাম : মজিদা বেগম স্বামীৰ নাম: খায়বাৰ আলী মন্ডল ঘৰ নং : ১৪৮ বয়স : 33 লিঙ্গ : মহিলা	HJL0156000 ফটো উপলব্ধ	225 নাম : খয়বাৰ আলী মণ্ডল পিতাৰ নাম: আমছাৰ আলী মণ্ডল ঘৰ নং : ১৪৮ বয়স : 27 লিঙ্গ : পুৰুষ	HJL1301589 ফটো উপলব্ধ
226 নাম : সজি বেওবা স্বামীৰ নাম: আতৰ আলী মোল্লা ঘৰ নং : ১৪৯ বয়স : 54 লিঙ্গ : মহিলা	HJL1279589 ফটো উপলব্ধ	227 নাম : ছৈবৰ মোল্লা পিতাৰ নাম: আতৰ মোল্লা ঘৰ নং : ১৪৯ বয়স : 47 লিঙ্গ : পুৰুষ	HJL1279590 ফটো উপলব্ধ	228 নাম : ছবিদা বিবি স্বামীৰ নাম: ছৈবৰ মোল্লা ঘৰ নং : ১৪৯ বয়স : 44 লিঙ্গ : মহিলা	HJL1279603 ফটো উপলব্ধ
229 নাম : মগল সেখ পিতাৰ নাম: আইনুদ্দিন ঘৰ নং : ১৫০ বয়স : 56 লিঙ্গ : পুৰুষ	HJL1279614 ফটো উপলব্ধ	230 নাম : কৰবলা বিবি স্বামীৰ নাম: মগল ঘৰ নং : ১৫০ বয়স : 51 লিঙ্গ : মহিলা	HJL1279625 ফটো উপলব্ধ	231 নাম : ইছমাইল সেখ পিতাৰ নাম: মগল সেখ ঘৰ নং : ১৫০ বয়স : 41 লিঙ্গ : পুৰুষ	HJL1279636 ফটো উপলব্ধ
232 নাম : ফাতেমা বিবি স্বামীৰ নাম: ইছমাইল সেখ ঘৰ নং : ১৫০ বয়স : 37 লিঙ্গ : মহিলা	HJL1279647 ফটো উপলব্ধ	# 233 নাম : হামিদা বিবি স্বামীৰ নাম: ছিবেৰ আলী ঘৰ নং : 148 বয়স : 32 লিঙ্গ : মহিলা	HJL1279658 ফটো উপলব্ধ	234 নাম : মুজাহাৰ সেখ পিতাৰ নাম: মগল সেখ ঘৰ নং : ১৫০ বয়স : 32 লিঙ্গ : পুৰুষ	HJL1279669 ফটো উপলব্ধ
235 নাম : দুলানী বিবি স্বামীৰ নাম: মুজাহাৰ ঘৰ নং : ১৫০ বয়স : 30 লিঙ্গ : মহিলা	HJL1282899 ফটো উপলব্ধ	236 নাম : ছামিৰন বিবি স্বামীৰ নাম: কুৰমান আলী সেখ ঘৰ নং : ১৫১ বয়স : 61 লিঙ্গ : মহিলা	HJL1279681 ফটো উপলব্ধ	237 নাম : ছুমৰ আলী সেখ পিতাৰ নাম: কুৰমান আলী সেখ ঘৰ নং : ১৫১ বয়স : 41 লিঙ্গ : পুৰুষ	HJL1279692 ফটো উপলব্ধ
238 নাম : বুমৰ আলি সেখ পিতাৰ নাম: কুৰমান আলী সেখ ঘৰ নং : ১৫১ বয়স : 37 লিঙ্গ : পুৰুষ	HJL1279705 ফটো উপলব্ধ	239 নাম : সাহিদা বিবি স্বামীৰ নাম: ছুমৰ আলী সেখ ঘৰ নং : ১৫১ বয়স : 35 লিঙ্গ : মহিলা	HJL1283405 ফটো উপলব্ধ	# 240 নাম : সাজেদা বিবি স্বামীৰ নাম: বুমৰ আলী সেখ ঘৰ নং : ১৫১ বয়স : 33 লিঙ্গ : মহিলা	HJL1279716 ফটো উপলব্ধ



241 নাম : মজিবৰ আলী সেখ পিতাৰ নাম: মস্তাজ আলী সেখ ঘৰ নং : 152 বয়স : 49 লিঙ্গ : পুৰুষ	HJL1279749 ফটো উপলব্ধ	242 নাম : ফাতেমা বিবি স্বামীৰ নাম: মজিবৰ আলী সেখ ঘৰ নং : 152 বয়স : 43 লিঙ্গ : মহিলা	HJL1279750 ফটো উপলব্ধ	243 নাম : ফজল আলী সেখ পিতাৰ নাম: মজিবৰ আলী সেখ ঘৰ নং : 152 বয়স : 24 লিঙ্গ : পুৰুষ	HJL0562793 ফটো উপলব্ধ
244 নাম : সেখ ফরিদ আলী সেখ পিতাৰ নাম: মজিবৰ আলী সেখ ঘৰ নং : 152 বয়স : 21 লিঙ্গ : পুৰুষ	EEG0068528 ফটো উপলব্ধ	245 নাম : কাসেম আলী সেখ পিতাৰ নাম: তমছেৰ ঘৰ নং : 153 বয়স : 66 লিঙ্গ : পুৰুষ	HJL1279772 ফটো উপলব্ধ	246 নাম : ফাতেমা বিবি স্বামীৰ নাম: কাসেম ঘৰ নং : 153 বয়স : 56 লিঙ্গ : মহিলা	HJL1279783 ফটো উপলব্ধ
247 নাম : ইমান আলি সেখ পিতাৰ নাম: কাসেম আলী সেখ ঘৰ নং : 153 বয়স : 41 লিঙ্গ : পুৰুষ	HJL1279794 ফটো উপলব্ধ	248 নাম : হুছেইন আলী পিতাৰ নাম: কাসেম আলী ঘৰ নং : 153 বয়স : 38 লিঙ্গ : পুৰুষ	HJL1279818 ফটো উপলব্ধ	249 নাম : বাতাসী বিবি স্বামীৰ নাম: ইমান আলী সেখ ঘৰ নং : 153 বয়স : 37 লিঙ্গ : মহিলা	HJL1279807 ফটো উপলব্ধ
250 নাম : আঞ্জনা বিবি স্বামীৰ নাম: আলী হুছেইন ঘৰ নং : 153 বয়স : 31 লিঙ্গ : মহিলা	HJL1279829 ফটো উপলব্ধ	251 নাম : হাছেন আলী পিতাৰ নাম: কাসেম আলী সেখ ঘৰ নং : 153 বয়স : 29 লিঙ্গ : পুৰুষ	HJL0562918 ফটো উপলব্ধ	252 নাম : মইনা বেগম স্বামীৰ নাম: ইমান আলী সেখ ঘৰ নং : 153 বয়স : 29 লিঙ্গ : মহিলা	EEG0009464 ফটো উপলব্ধ
253 নাম : ময়জান বেগম স্বামীৰ নাম: হাছেন আলী ঘৰ নং : 153 বয়স : 23 লিঙ্গ : মহিলা	EEG0017178 ফটো উপলব্ধ	254 নাম : শুকুৰ আলী মণ্ডল পিতাৰ নাম: বকমান ঘৰ নং : 158 বয়স : 71 লিঙ্গ : পুৰুষ	HJL1279830 ফটো উপলব্ধ	255 নাম : গোলাপউদ্দিন সেখ পিতাৰ নাম: সইনা সেখ ঘৰ নং : 155 বয়স : 50 লিঙ্গ : পুৰুষ	HJL1279852 ফটো উপলব্ধ
256 নাম : আকলিমা ইয়াছমিন পিতাৰ নাম: গোলাপউদ্দিন সেখ ঘৰ নং : 155 বয়স : 28 লিঙ্গ : মহিলা	HJL0229146 ফটো উপলব্ধ	257 নাম : মহিব্বৰ বহমান পিতাৰ নাম: গোলাপউদ্দিন শেখ ঘৰ নং : 155 বয়স : 25 লিঙ্গ : পুৰুষ	HJL0538413 ফটো উপলব্ধ	258 নাম : চেৰাক আলী সেখ পিতাৰ নাম: আইনুদ্দিন ঘৰ নং : 156 বয়স : 66 লিঙ্গ : পুৰুষ	HJL1279874 ফটো উপলব্ধ
259 নাম : মমিৰন বিবি স্বামীৰ নাম: চেৰাক আলী সেখ ঘৰ নং : 156 বয়স : 54 লিঙ্গ : মহিলা	HJL1279885 ফটো উপলব্ধ	260 নাম : নুৰেছা বেগম পিতাৰ নাম: চেৰাক আলী সেখ ঘৰ নং : 156 বয়স : 29 লিঙ্গ : মহিলা	HJL0366484 ফটো উপলব্ধ	261 নাম : মফিজুল সেখ পিতাৰ নাম: চেৰাক আলী সেখ ঘৰ নং : 156 বয়স : 25 লিঙ্গ : পুৰুষ	HJL0416420 ফটো উপলব্ধ
262 নাম : জমসেৰ আলী সেখ পিতাৰ নাম: কছিমুদ্দিন পৰামানিক ঘৰ নং : 159 বয়স : 56 লিঙ্গ : পুৰুষ	HJL1279896 ফটো উপলব্ধ	263 নাম : শৰমলা বিবি স্বামীৰ নাম: জমসেৰ ঘৰ নং : 159 বয়স : 51 লিঙ্গ : মহিলা	HJL1279909 ফটো উপলব্ধ	264 নাম : আছমা খাতুন পিতাৰ নাম: জমসেৰ আলী সেখ ঘৰ নং : 159 বয়স : 35 লিঙ্গ : মহিলা	HJL1283574 ফটো উপলব্ধ
265 নাম : সাফেৰ আলি সেখ পিতাৰ নাম: কছিমুদ্দিন ঘৰ নং : 158 বয়স : 66 লিঙ্গ : পুৰুষ	HJL1279921 ফটো উপলব্ধ	266 নাম : আনোৱাৰ হুছেইন পিতাৰ নাম: সাফেৰ আলী ঘৰ নং : 158 বয়স : 29 লিঙ্গ : পুৰুষ	HJL0045617 ফটো উপলব্ধ	267 নাম : আজাহাৰ আলী পিতাৰ নাম: সাফেৰ আলী সেখ ঘৰ নং : 158 বয়স : 27 লিঙ্গ : পুৰুষ	HJL0155432 ফটো উপলব্ধ
268 নাম : অহেদ আলী পিতাৰ নাম: সাফেৰ আলী ঘৰ নং : 158 বয়স : 25 লিঙ্গ : পুৰুষ	HJL0489724 ফটো উপলব্ধ	269 নাম : জোনোৰা খাতুন স্বামীৰ নাম: আনোৱাৰ হুছেইন ঘৰ নং : 158 বয়স : 22 লিঙ্গ : মহিলা	HJL1193598 ফটো উপলব্ধ	270 নাম : নাৰ্জিমা বেগম স্বামীৰ নাম: আজাহাৰ আলী ঘৰ নং : 158 বয়স : 21 লিঙ্গ : মহিলা	EEG0059816 ফটো উপলব্ধ



271 নাম : ইলিমুদ্দিন সেখ পিতাৰ নাম: মহিবুদ্দিন সেখ ঘৰ নং : ১৫৯ বয়স : 56 লিঙ্গ : পুৰুষ	HJL1279943 ফটো উপলব্ধ	272 নাম : বসনা বিবি স্বামীৰ নাম: ইলিমুদ্দিন সেখ ঘৰ নং : ১৫৯ বয়স : 48 লিঙ্গ : মহিলা	HJL1279954 ফটো উপলব্ধ	273 নাম : বসিদুল ইছলাম পিতাৰ নাম: ইলিমুদ্দিন সেখ ঘৰ নং : ১৫৯ বয়স : 29 লিঙ্গ : পুৰুষ	HJL1283187 ফটো উপলব্ধ
274 নাম : বফিকুল ইছলাম পিতাৰ নাম: ইলিমুদ্দিন সেখ ঘৰ নং : 159 বয়স : 26 লিঙ্গ : পুৰুষ	HJL0498329 ফটো উপলব্ধ	275 নাম : মমতাজ বেগম স্বামীৰ নাম: বফিকুল ইছলাম ঘৰ নং : 159 বয়স : 24 লিঙ্গ : মহিলা	HJL0615658 ফটো উপলব্ধ	276 নাম : বহমত আলী সেখ পিতাৰ নাম: ইলিমুদ্দিন সেখ ঘৰ নং : 159 বয়স : 21 লিঙ্গ : পুৰুষ	EEG0021659 ফটো উপলব্ধ
# 277 নাম : আজমিৰা চুলতানা স্বামীৰ নাম: বসিদুল ইছলাম ঘৰ নং : 159 বয়স : 20 লিঙ্গ : মহিলা	EEG0021709 ফটো উপলব্ধ	278 নাম : জাফৰ আলী সেখ পিতাৰ নাম: মাহিৰ সেখ ঘৰ নং : ১৬০ বয়স : 56 লিঙ্গ : পুৰুষ	HJL1279965 ফটো উপলব্ধ	279 নাম : সিৰাজ আলী সেখ পিতাৰ নাম: মাহিৰ ঘৰ নং : ১৬১ বয়স : 61 লিঙ্গ : পুৰুষ	HJL1279987 ফটো উপলব্ধ
280 নাম : ছালেহা বিবি স্বামীৰ নাম: সিৰাজ ঘৰ নং : ১৬১ বয়স : 52 লিঙ্গ : মহিলা	HJL1279998 ফটো উপলব্ধ	281 নাম : অলিভান বিবি স্বামীৰ নাম: আছৰব ঘৰ নং : ১৬২ বয়স : 71 লিঙ্গ : মহিলা	HJL1280019 ফটো উপলব্ধ	282 নাম : বহিম আলী সেখ পিতাৰ নাম: আছৰব আলী ঘৰ নং : ১৬২ বয়স : 50 লিঙ্গ : পুৰুষ	HJL1280020 ফটো উপলব্ধ
283 নাম : বফিজুদ্দিন সেখ পিতাৰ নাম: আছৰব ঘৰ নং : ১৬২ বয়স : 48 লিঙ্গ : পুৰুষ	HJL1280031 ফটো উপলব্ধ	284 নাম : সুখজান বিবি স্বামীৰ নাম: বফিজুদ্দিন ঘৰ নং : ১৬২ বয়স : 39 লিঙ্গ : মহিলা	HJL1280042 ফটো উপলব্ধ	285 নাম : নুৰউদ্দিন আলী সেখ পিতাৰ নাম: আছৰব আলী সেখ ঘৰ নং : ১৬২ বয়স : 39 লিঙ্গ : পুৰুষ	HJL1280177 ফটো উপলব্ধ
286 নাম : সাহিদা বিবি স্বামীৰ নাম: বহিম আলী সেখ ঘৰ নং : ১৬২ বয়স : 39 লিঙ্গ : মহিলা	HJL1280166 ফটো উপলব্ধ	287 নাম : চুলতানা বিবি স্বামীৰ নাম: নুৰউদ্দিন সেখ ঘৰ নং : ১৬২ বয়স : 36 লিঙ্গ : মহিলা	HJL0272575 ফটো উপলব্ধ	288 নাম : সাহিদৰ ইছলাম সেখ পিতাৰ নাম: বহিম সেখ ঘৰ নং : 162 বয়স : 20 লিঙ্গ : পুৰুষ	EEG0082107 ফটো উপলব্ধ
289 নাম : নাগৰ আলী মণ্ডল পিতাৰ নাম: মহেজ মণ্ডল ঘৰ নং : ১৬৩ বয়স : 60 লিঙ্গ : পুৰুষ	HJL1280053 ফটো উপলব্ধ	290 নাম : জহৰা বিবি স্বামীৰ নাম: নাগৰ আলী মণ্ডল ঘৰ নং : ১৬৩ বয়স : 51 লিঙ্গ : মহিলা	HJL1280064 ফটো উপলব্ধ	291 নাম : নজৰুল ইছলাম পিতাৰ নাম: নাগৰ আলী মণ্ডল ঘৰ নং : ১৬৩ বয়স : 38 লিঙ্গ : পুৰুষ	HJL1280075 ফটো উপলব্ধ
292 নাম : সাহিদা বেগম স্বামীৰ নাম: নজৰুল ইছলাম ঘৰ নং : ১৬৩ বয়স : 36 লিঙ্গ : মহিলা	HJL1283621 ফটো উপলব্ধ	293 নাম : তাজনাৰা বেগম পিতাৰ নাম: নাগৰ আলী মণ্ডল ঘৰ নং : ১৬৩ বয়স : 31 লিঙ্গ : মহিলা	HJL0272906 ফটো উপলব্ধ	294 নাম : ফজিৰুল আলী মণ্ডল পিতাৰ নাম: নাগৰ আলী মণ্ডল ঘৰ নং : ১৬৩ বয়স : 28 লিঙ্গ : পুৰুষ	HJL0273086 ফটো উপলব্ধ
295 নাম : আজিৰুল আলী মণ্ডল পিতাৰ নাম: নাগৰ আলী মণ্ডল ঘৰ নং : 163 বয়স : 28 লিঙ্গ : পুৰুষ	HJL0496216 ফটো উপলব্ধ	296 নাম : ছালমা বেগম স্বামীৰ নাম: ফজিৰুল আলী মণ্ডল ঘৰ নং : ১৬৩ বয়স : 26 লিঙ্গ : মহিলা	HJL0366203 ফটো উপলব্ধ	297 নাম : বহম আলী মণ্ডল পিতাৰ নাম: নাগৰ আলী মণ্ডল ঘৰ নং : 163 বয়স : 25 লিঙ্গ : পুৰুষ	HJL0500702 ফটো উপলব্ধ
298 নাম : ছামছুল হক পিতাৰ নাম: মহেজ মণ্ডল ঘৰ নং : ১৬৪ বয়স : 66 লিঙ্গ : পুৰুষ	HJL1280097 ফটো উপলব্ধ	299 নাম : ছালেহা বিবি স্বামীৰ নাম: ছামছুল হক ঘৰ নং : ১৬৪ বয়স : 61 লিঙ্গ : মহিলা	HJL1280100 ফটো উপলব্ধ	300 নাম : সাজাহান হক পিতাৰ নাম: ছামছুল হক ঘৰ নং : ১৬৪ বয়স : 44 লিঙ্গ : মহিলা	HJL1280111 ফটো উপলব্ধ



301	HJL1280133	নাম : সাহিনুৰ হক পিতাৰ নাম: ছামচুল হক ঘৰ নং : ১৬৪ বয়স : 43 লিঙ্গ : পুৰুষ	ফটো উপলব্ধ	302	HJL1280122	নাম : আছমা বেগম স্বামীৰ নাম: সাজাহান হক ঘৰ নং : ১৬৪ বয়স : 38 লিঙ্গ : মহিলা	ফটো উপলব্ধ	303	HJL1280144	নাম : বুলিনা বিবি স্বামীৰ নাম: সাহিনুৰ হক ঘৰ নং : ১৬৪ বয়স : 37 লিঙ্গ : মহিলা	ফটো উপলব্ধ
304	EEG0034983	নাম : আশীফুল ইছলাম পিতাৰ নাম: সাজাহান হক ঘৰ নং : 164 বয়স : 21 লিঙ্গ : পুৰুষ	ফটো উপলব্ধ	305	HJL1280188	নাম : জাবেদা বেওঁৱা স্বামীৰ নাম: কুমৰ উদ্দিন মণ্ডল ঘৰ নং : ১৬৫ বয়স : 76 লিঙ্গ : মহিলা	ফটো উপলব্ধ	306	HJL1280202	নাম : ময়নাল হক মণ্ডল পিতাৰ নাম: কুমৰ উদ্দিন মণ্ডল ঘৰ নং : ১৬৫ বয়স : 55 লিঙ্গ : পুৰুষ	ফটো উপলব্ধ
307	HJL1280268	নাম : আয়নল হক মণ্ডল পিতাৰ নাম: কামৰুদ্দিন ঘৰ নং : ১৬৫ বয়স : 54 লিঙ্গ : পুৰুষ	ফটো উপলব্ধ	308	HJL1280224	নাম : জব্বাৰ আলী মন্ডল পিতাৰ নাম: কামৰুদ্দিন মন্ডল ঘৰ নং : ১৬৫ বয়স : 52 লিঙ্গ : পুৰুষ	ফটো উপলব্ধ	309	HJL1280235	নাম : জহৰ আলী মণ্ডল পিতাৰ নাম: কুমৰ উদ্দিন মণ্ডল ঘৰ নং : ১৬৫ বয়স : 50 লিঙ্গ : পুৰুষ	ফটো উপলব্ধ
310	HJL1280257	নাম : জাকিৰ হুচেইন মণ্ডল পিতাৰ নাম: কুমৰ উদ্দিন মণ্ডল ঘৰ নং : ১৬৫ বয়স : 47 লিঙ্গ : পুৰুষ	ফটো উপলব্ধ	311	HJL1280213	নাম : জাহিদা বেগম স্বামীৰ নাম: ময়নাল হক মন্ডল ঘৰ নং : ১৬৫ বয়স : 40 লিঙ্গ : মহিলা	ফটো উপলব্ধ	312	HJL1280155	নাম : লুতফা দেৱান স্বামীৰ নাম: জব্বাৰ আলী মন্ডল ঘৰ নং : ১৬৫ বয়স : 36 লিঙ্গ : মহিলা	ফটো উপলব্ধ
313	HJL1280279	নাম : আনজুমা খাতুন স্বামীৰ নাম: জহৰ আলী মণ্ডল ঘৰ নং : ১৬৫ বয়স : 36 লিঙ্গ : মহিলা	ফটো উপলব্ধ	314	HJL0156125	নাম : জ্যোত্স্না বান বেগম স্বামীৰ নাম: জাকিৰ হুচেইন মণ্ডল ঘৰ নং : ১৬৫ বয়স : 34 লিঙ্গ : মহিলা	ফটো উপলব্ধ	315	HJL0389973	নাম : বেজাউল হাসান মণ্ডল পিতাৰ নাম: আয়নল হক মণ্ডল ঘৰ নং : ১৬৫ বয়স : 26 লিঙ্গ : মহিলা	ফটো উপলব্ধ
316	EEG0096750	নাম : বিজিবল হাছান মণ্ডল পিতাৰ নাম: আহিনাল হক মণ্ডল ঘৰ নং : 165 বয়স : 20 লিঙ্গ : পুৰুষ	ফটো উপলব্ধ	317	EEG0067454	নাম : আব্দুল বাছিত মণ্ডল পিতাৰ নাম: জ. হৰ আলী মণ্ডল ঘৰ নং : 165 বয়স : 19 লিঙ্গ : পুৰুষ	ফটো উপলব্ধ	# 318	EEG0083659	নাম : নূৰ আলমু সেখ পিতাৰ নাম: জুমিৰ আলী সেখ ঘৰ নং : 166 বয়স : 19 লিঙ্গ : পুৰুষ	ফটো উপলব্ধ
319	EEG0099770	নাম : ওৱাশিফ আক্ৰাম মণ্ডল পিতাৰ নাম: ময়নাল হক মণ্ডল ঘৰ নং : 165 বয়স : 19 লিঙ্গ : পুৰুষ	ফটো উপলব্ধ	320	HJL1280280	নাম : বুকীয়া পাৰবিন সৰকাৰ স্বামীৰ নাম: আয়নাল হক মণ্ডল ঘৰ নং : ১৬৫ক বয়স : 47 লিঙ্গ : মহিলা	ফটো উপলব্ধ	321	HJL1280304	নাম : জামিৰন বিবি স্বামীৰ নাম: সুকুতি সেখ ঘৰ নং : ১৬৬ বয়স : 76 লিঙ্গ : মহিলা	ফটো উপলব্ধ
322	HJL1280315	নাম : কুকিলা বিবি স্বামীৰ নাম: সুকুতি সেখ ঘৰ নং : ১৬৬ বয়স : 66 লিঙ্গ : মহিলা	ফটো উপলব্ধ	323	HJL1280326	নাম : জুমিৰ আলি সেখ পিতাৰ নাম: সুকুতি সেখ ঘৰ নং : ১৬৬ বয়স : 46 লিঙ্গ : পুৰুষ	ফটো উপলব্ধ	324	HJL1280348	নাম : ছুমীৰ আলি সেখ পিতাৰ নাম: সুকুতি সেখ ঘৰ নং : ১৬৬ বয়স : 43 লিঙ্গ : পুৰুষ	ফটো উপলব্ধ
325	HJL1280337	নাম : সুখজান বিবি স্বামীৰ নাম: জুমিৰ আলী সেখ ঘৰ নং : ১৬৬ বয়স : 41 লিঙ্গ : মহিলা	ফটো উপলব্ধ	326	HJL1280359	নাম : ছুনফা বিবি স্বামীৰ নাম: ছুমীৰ ঘৰ নং : ১৬৬ বয়স : 39 লিঙ্গ : মহিলা	ফটো উপলব্ধ	327	HJL1283472	নাম : আলাউদ্দিন সেখ পিতাৰ নাম: সাইজুদ্দিন সেখ ঘৰ নং : ১৬৬ বয়স : 31 লিঙ্গ : পুৰুষ	ফটো উপলব্ধ
# 328	HJL0229567	নাম : নূৰ ইছলাম সেখ পিতাৰ নাম: সুকুতি সেখ ঘৰ নং : ১৬৬ বয়স : 32 লিঙ্গ : পুৰুষ	ফটো উপলব্ধ	329	HJL0050369	নাম : কলোপুদ্দিন সেখ পিতাৰ নাম: সাইজুদ্দিন সেখ ঘৰ নং : ১৬৬ বয়স : 31 লিঙ্গ : পুৰুষ	ফটো উপলব্ধ	330	HJL0050419	নাম : মনোৱাৰো বিবি স্বামীৰ নাম: কলোপুদ্দিন সেখ ঘৰ নং : ১৬৬ বয়স : 30 লিঙ্গ : মহিলা	ফটো উপলব্ধ



331 নাম : বাকিয়া বেগম স্বামীৰ নাম: নৰ ইছলাম সেখ ঘৰ নং : 166 বয়স : 25 লিঙ্গ : মহিলা	HJL0513689 ফটো উপলব্ধ	332 নাম : আনোৱাৰা বিবি স্বামীৰ নাম: মনোহাৰ ঘৰ নং : 169 বয়স : 58 লিঙ্গ : মহিলা	HJL1280371 ফটো উপলব্ধ	333 নাম : আনোৱাৰা আলী মন্ডল পিতাৰ নাম: মনোহাৰ আলী মন্ডল ঘৰ নং : 169 বয়স : 45 লিঙ্গ : পুৰুষ	HJL1280382 ফটো উপলব্ধ
334 নাম : গিয়াছুদ্দিন সেখ পিতাৰ নাম: হামুলা ঘৰ নং : 169ক বয়স : 44 লিঙ্গ : পুৰুষ	HJL1280417 ফটো উপলব্ধ	335 নাম : অহিজুল ইছলাম পিতাৰ নাম: মনোহাৰ ঘৰ নং : 169 বয়স : 41 লিঙ্গ : পুৰুষ	HJL1280393 ফটো উপলব্ধ	336 নাম : বাবিয়া বিবি স্বামীৰ নাম: অহিজুল ঘৰ নং : 169 বয়স : 37 লিঙ্গ : মহিলা	HJL1280406 ফটো উপলব্ধ
337 নাম : সাজিৰন বিবি স্বামীৰ নাম: আনোৱাৰা ঘৰ নং : 169 বয়স : 30 লিঙ্গ : মহিলা	HJL1282764 ফটো উপলব্ধ	338 নাম : আক্ৰামুল আলী সেখ পিতাৰ নাম: মনোহাৰ মন্ডল ঘৰ নং : 169 বয়স : 30 লিঙ্গ : পুৰুষ	HJL0050617 ফটো উপলব্ধ	339 নাম : উলপা বিবি স্বামীৰ নাম: আক্ৰামুল সেখ ঘৰ নং : 169 বয়স : 30 লিঙ্গ : মহিলা	HJL0050757 ফটো উপলব্ধ
340 নাম : আজিনৰ আলী মন্ডল পিতাৰ নাম: মনোহাৰ মণ্ডল ঘৰ নং : 169 বয়স : 26 লিঙ্গ : পুৰুষ	HJL0155671 ফটো উপলব্ধ	341 নাম : নৰেজা পাৰ্বিন স্বামীৰ নাম: আজিনৰ আলী মণ্ডল ঘৰ নং : 167 বয়স : 21 লিঙ্গ : মহিলা	HJL2250017 ফটো উপলব্ধ	342 নাম : মহিবুল ইছলাম পিতাৰ নাম: গিয়াছুদ্দিন সেখ ঘৰ নং : 167 ক বয়স : 24 লিঙ্গ : পুৰুষ	HJL0530980 ফটো উপলব্ধ
D 343 নাম : মনোৱাৰা বিবি স্বামীৰ নাম: গিয়াচ উদ্দিন সেখ ঘৰ নং : 169ক বয়স : 41 লিঙ্গ : মহিলা	HJL1280428 ফটো উপলব্ধ	344 নাম : উৰতান বিবি পিতাৰ নাম: অহেজুদ্দিন ঘৰ নং : 168 বয়স : 64 লিঙ্গ : পুৰুষ	HJL1280462 ফটো উপলব্ধ	345 নাম : হবিবৰ আলি সেখ পিতাৰ নাম: অহেজুদ্দিন মন্ডল ঘৰ নং : 168 বয়স : 61 লিঙ্গ : পুৰুষ	HJL1280439 ফটো উপলব্ধ
346 নাম : মনোৱাৰা বিবি স্বামীৰ নাম: হবিবৰ আলী সেখ ঘৰ নং : 168 বয়স : 53 লিঙ্গ : মহিলা	HJL1280440 ফটো উপলব্ধ	347 নাম : মুছকেত সেখ পিতাৰ নাম: হবিবৰ সেখ ঘৰ নং : 168 বয়স : 28 লিঙ্গ : পুৰুষ	HJL0051458 ফটো উপলব্ধ	348 নাম : মমিন সেখ পিতাৰ নাম: হবিবৰ আলী সেখ ঘৰ নং : 168 বয়স : 26 লিঙ্গ : পুৰুষ	HJL0466201 ফটো উপলব্ধ
349 নাম : আৰিফা বেগম স্বামীৰ নাম: মুছকেত সেখ ঘৰ নং : 168 বয়স : 23 লিঙ্গ : মহিলা	EEG0006296 ফটো উপলব্ধ	350 নাম : জমসেৰ আলী সেখ পিতাৰ নাম: মেছৰ আলী ঘৰ নং : 169 বয়স : 70 লিঙ্গ : পুৰুষ	HJL1280473 ফটো উপলব্ধ	351 নাম : ছকিনা বিবি স্বামীৰ নাম: জমসেৰ আলী সেখ ঘৰ নং : 169 বয়স : 62 লিঙ্গ : মহিলা	HJL1280484 ফটো উপলব্ধ
352 নাম : আমিনৰ ইছলাম পিতাৰ নাম: জমসেৰ আলী সেখ ঘৰ নং : 169 বয়স : 33 লিঙ্গ : পুৰুষ	HJL0051706 ফটো উপলব্ধ	353 নাম : মনজিলা বেগম স্বামীৰ নাম: আমিনৰ ইছলাম ঘৰ নং : 169 বয়স : 27 লিঙ্গ : মহিলা	HJL0303214 ফটো উপলব্ধ	354 নাম : মেহেৰ আলী মণ্ডল পিতাৰ নাম: আব্দুল ছালাম ঘৰ নং : 190 বয়স : 62 লিঙ্গ : পুৰুষ	HJL1280508 ফটো উপলব্ধ
355 নাম : মমতাজ বিবি স্বামীৰ নাম: মেহেৰ ঘৰ নং : 190 বয়স : 50 লিঙ্গ : মহিলা	HJL1280519 ফটো উপলব্ধ	356 নাম : সহৰ আলী সেখ পিতাৰ নাম: আব্দুল ছালাম ঘৰ নং : 190 বয়স : 46 লিঙ্গ : পুৰুষ	HJL1280520 ফটো উপলব্ধ	357 নাম : ফুলমতি বিবি স্বামীৰ নাম: মনতাজ আলী মণ্ডল ঘৰ নং : 190 বয়স : 33 লিঙ্গ : মহিলা	HJL0366781 ফটো উপলব্ধ
358 নাম : মনতাজ আলী মণ্ডল পিতাৰ নাম: মেহেৰ আলী মণ্ডল ঘৰ নং : 190 বয়স : 31 লিঙ্গ : পুৰুষ	HJL0366542 ফটো উপলব্ধ	359 নাম : জেছমিনা বেগম স্বামীৰ নাম: মনতাজ আলী মণ্ডল ঘৰ নং : 170 বয়স : 30 লিঙ্গ : মহিলা	HJL1309756 ফটো উপলব্ধ	# 360 নাম : ফাৰহানাস বিবি স্বামীৰ নাম: মনিৰ আলী সেখ ঘৰ নং : 176 বয়স : 26 লিঙ্গ : মহিলা	HJL0312181 ফটো উপলব্ধ



361 নাম : মিব হুছেইন মণ্ডল পিতাৰ নাম: মেহেৰ আলী মণ্ডল ঘৰ নং : 170 বয়স : 24 লিঙ্গ : পুৰুষ	HJL0530857 ফটো উপলব্ধ	362 নাম : ছাবেদা বেগম পিতাৰ নাম: মেহেৰ আলী মণ্ডল ঘৰ নং : 170 বয়স : 22 লিঙ্গ : মহিলা	HJL1194257 ফটো উপলব্ধ	363 নাম : ইয়াজল মন্ডল পিতাৰ নাম: মেহেৰ আলী মন্ডল ঘৰ নং : 190 বয়স : 20 লিঙ্গ : পুৰুষ	EEG0034272 ফটো উপলব্ধ
364 নাম : কুলছন বেগম স্বামীৰ নাম: মিব হুছেইন মণ্ডল ঘৰ নং : 170 বয়স : 20 লিঙ্গ : মহিলা	EEG0045336 ফটো উপলব্ধ	365 নাম : ছাহিদুল ইছলাম আলী পিতাৰ নাম: নুবইছলাম আলী মোল্লা ঘৰ নং : 170 বয়স : 20 লিঙ্গ : পুৰুষ	EEG0059600 ফটো উপলব্ধ	366 নাম : সেহাৰ আলি মন্ডল পিতাৰ নাম: আব্দুল ছালাম মণ্ডল ঘৰ নং : 190J বয়স : 44 লিঙ্গ : পুৰুষ	HJL1280531 ফটো উপলব্ধ
367 নাম : মমিনা বিবি স্বামীৰ নাম: সেহাৰ ঘৰ নং : 190J বয়স : 42 লিঙ্গ : মহিলা	HJL1280542 ফটো উপলব্ধ	368 নাম : দুলাজান বেগম পিতাৰ নাম: সেহাৰ আলী মণ্ডল ঘৰ নং : 170জ বয়স : 22 লিঙ্গ : মহিলা	HJL1303304 ফটো উপলব্ধ	369 নাম : নুবইছলাম আলী মোল্লা পিতাৰ নাম: আমজাদ আলী সেখ ঘৰ নং : 190K বয়স : 44 লিঙ্গ : পুৰুষ	HJL1280553 ফটো উপলব্ধ
370 নাম : ছালেমা বিবি স্বামীৰ নাম: নুবইছলাম আলী মোল্লা ঘৰ নং : 190K বয়স : 39 লিঙ্গ : মহিলা	HJL1280564 ফটো উপলব্ধ	371 নাম : আনোবাৰা বিবি স্বামীৰ নাম: সহৰ আলী সেখ ঘৰ নং : 190ক বয়স : 44 লিঙ্গ : মহিলা	HJL1280575 ফটো উপলব্ধ	372 নাম : হাচেন আলী সেখ পিতাৰ নাম: কাসেম ঘৰ নং : 191 বয়স : 48 লিঙ্গ : পুৰুষ	HJL1280600 ফটো উপলব্ধ
373 নাম : মনোবাৰা বিবি স্বামীৰ নাম: হাচেন ঘৰ নং : 191 বয়স : 44 লিঙ্গ : মহিলা	HJL1280611 ফটো উপলব্ধ	374 নাম : মুজাফৰ আলী পিতাৰ নাম: হাচেন আলী ঘৰ নং : 171 বয়স : 20 লিঙ্গ : পুৰুষ	EEG0115782 ফটো উপলব্ধ	E 375 নাম : বেজিয়া বেগম স্বামীৰ নাম: কাশেম আলী ঘৰ নং : 191ক বয়স : 84 লিঙ্গ : মহিলা	HJL1280622 ফটো উপলব্ধ
# 376 নাম : সাহেব আলী সেখ পিতাৰ নাম: আহাদ আলী সেখ ঘৰ নং : 179 বয়স : 79 লিঙ্গ : পুৰুষ	HJL1280677 ফটো উপলব্ধ	E 377 নাম : জয়মল বিবি স্বামীৰ নাম: সাহেব আলী সেখ ঘৰ নং : 192 বয়স : 66 লিঙ্গ : মহিলা	HJL1280688 ফটো উপলব্ধ	378 নাম : তফিল সেখ পিতাৰ নাম: সৰিফ উদ্দীন মণ্ডল ঘৰ নং : 192 বয়স : 66 লিঙ্গ : পুৰুষ	HJL1280633 ফটো উপলব্ধ
379 নাম : হৰবলা বিবি স্বামীৰ নাম: তফিল সেখ ঘৰ নং : 192 বয়স : 58 লিঙ্গ : মহিলা	HJL1280644 ফটো উপলব্ধ	380 নাম : হজৰত আলী মণ্ডল পিতাৰ নাম: তফিল সেখ ঘৰ নং : 192 বয়স : 44 লিঙ্গ : পুৰুষ	HJL1280655 ফটো উপলব্ধ	# 381 নাম : ছনুফা বিবি স্বামীৰ নাম: হজৰত আলী মণ্ডল ঘৰ নং : 192 বয়স : 38 লিঙ্গ : মহিলা	HJL1280666 ফটো উপলব্ধ
# 382 নাম : আয়ুব আলী পিতাৰ নাম: সায়েব আলী সেখ ঘৰ নং : 179 বয়স : 31 লিঙ্গ : পুৰুষ	HJL0054528 ফটো উপলব্ধ	S 383 নাম : ফুলেছা বেগম পিতাৰ নাম: তফিল সেখ ঘৰ নং : 192 বয়স : 28 লিঙ্গ : মহিলা	HJL0275768 ফটো উপলব্ধ	# 384 নাম : আজিৰুদ্দিন আলী পিতাৰ নাম: সাহেব আলী সেখ ঘৰ নং : 179 বয়স : 27 লিঙ্গ : পুৰুষ	HJL0490391 ফটো উপলব্ধ
# 385 নাম : ফৰিদা বেগম স্বামীৰ নাম: আয়ুব আলী ঘৰ নং : 179 বয়স : 27 লিঙ্গ : মহিলা	HJL0156034 ফটো উপলব্ধ	386 নাম : মস্তুফা মণ্ডল পিতাৰ নাম: হজৰত আলী মণ্ডল ঘৰ নং : 172 বয়স : 20 লিঙ্গ : পুৰুষ	EEG0071639 ফটো উপলব্ধ	387 নাম : খোৰাজ আলী সেখ পিতাৰ নাম: ছবেদ সেখ ঘৰ নং : 193 বয়স : 64 লিঙ্গ : পুৰুষ	HJL1280699 ফটো উপলব্ধ
388 নাম : সাজিৰন বিবি স্বামীৰ নাম: খোৰাজ আলী ঘৰ নং : 193 বয়স : 58 লিঙ্গ : মহিলা	HJL1280702 ফটো উপলব্ধ	389 নাম : সহিদুল ইছলাম পিতাৰ নাম: খোয়াজ আলী ঘৰ নং : 193 বয়স : 32 লিঙ্গ : পুৰুষ	HJL2151464 ফটো উপলব্ধ	390 নাম : সহোদা বেগম স্বামীৰ নাম: সহিদুল ইছলাম ঘৰ নং : 173 বয়স : 22 লিঙ্গ : মহিলা	EEG0059865 ফটো উপলব্ধ



391 নাম : যমুনা বেওঁৱা স্বামীৰ নাম: সিৰাজ আলী ঘৰ নং : ১৭৪ বয়স : 61 লিঙ্গ : মহিলা	HJL1280713 ফটো উপলব্ধ	392 নাম : আব্দুল জলিল সেখ পিতাৰ নাম: সিৰাজ আলী ঘৰ নং : ১৭৪ বয়স : 37 লিঙ্গ : পুৰুষ	HJL1280724 ফটো উপলব্ধ	393 নাম : কুশুমা খাতুন পিতাৰ নাম: মহৰ আলী মনডল ঘৰ নং : 174 বয়স : 26 লিঙ্গ : মহিলা	HQQ0373118 ফটো উপলব্ধ
394 নাম : ফুলঝাৰ আলী সেখ পিতাৰ নাম: সাইজুদ্দিন সেখ ঘৰ নং : ১৭৫ বয়স : 50 লিঙ্গ : পুৰুষ	HJL1280735 ফটো উপলব্ধ	395 নাম : নুৰনোচা বিবি স্বামীৰ নাম: ফুলঝাৰ ঘৰ নং : ১৭৫ বয়স : 46 লিঙ্গ : মহিলা	HJL1280746 ফটো উপলব্ধ	396 নাম : গুলঝাৰ আলী সেখ পিতাৰ নাম: সাইজুদ্দিন সেখ ঘৰ নং : ১৭৫ বয়স : 46 লিঙ্গ : পুৰুষ	HJL1280757 ফটো উপলব্ধ
397 নাম : ছলিমা ইয়াছমিন স্বামীৰ নাম: আহিজুল সেখ ঘৰ নং : 175 বয়স : 26 লিঙ্গ : মহিলা	HJL0362111 ফটো উপলব্ধ	398 নাম : আহিজুল সেখ পিতাৰ নাম: ফুলঝাৰ আলী সেখ ঘৰ নং : ১৭৫ বয়স : 26 লিঙ্গ : পুৰুষ	HJL0155911 ফটো উপলব্ধ	399 নাম : হবিজুল সেখ পিতাৰ নাম: গুলজাৰ আলী সেখ ঘৰ নং : 175 বয়স : 25 লিঙ্গ : পুৰুষ	HJL0501015 ফটো উপলব্ধ
400 নাম : আৰবিনা বেগম পিতাৰ নাম: ফুলঝাৰ আলী সেখ ঘৰ নং : 175 বয়স : 24 লিঙ্গ : মহিলা	HJL2223691 ফটো উপলব্ধ	401 নাম : হামিদুল আলী পিতাৰ নাম: গুলঝাৰ আলী সেখ ঘৰ নং : 175 বয়স : 23 লিঙ্গ : পুৰুষ	EEG0026377 ফটো উপলব্ধ	402 নাম : হৰবলা বিবি স্বামীৰ নাম: গুলজাৰ আলী সেখ ঘৰ নং : ১৭৫ক বয়স : 41 লিঙ্গ : মহিলা	HJL1280768 ফটো উপলব্ধ
403 নাম : নায়েব আলী সেখ পিতাৰ নাম: আহাদ ঘৰ নং : ১৭৬ বয়স : 66 লিঙ্গ : পুৰুষ	HJL1280779 ফটো উপলব্ধ	404 নাম : ময়িদা বিবি স্বামীৰ নাম: নায়েব ঘৰ নং : ১৭৬ বয়স : 51 লিঙ্গ : মহিলা	HJL1280780 ফটো উপলব্ধ	405 নাম : মহিউদ্দিন সেক পিতাৰ নাম: নায়েব আলী সেখ ঘৰ নং : ১৭৬ বয়স : 48 লিঙ্গ : পুৰুষ	HJL1280791 ফটো উপলব্ধ
406 নাম : মনিৰ আলী সেখ পিতাৰ নাম: নায়েব আলী সেখ ঘৰ নং : ১৭৬ বয়স : 34 লিঙ্গ : পুৰুষ	HJL1282800 ফটো উপলব্ধ	407 নাম : মাজেদা বেগম স্বামীৰ নাম: মহিউদ্দিন সেখ ঘৰ নং : 176 বয়স : 33 লিঙ্গ : মহিলা	HJL0631978 ফটো উপলব্ধ	408 নাম : বানিছা বেগম পিতাৰ নাম: নায়েব আলী ঘৰ নং : ১৭৬ বয়স : 27 লিঙ্গ : মহিলা	HJL0302992 ফটো উপলব্ধ
409 নাম : ছাইদল ইছলাম সেখ পিতাৰ নাম: নায়েব আলী সেখ ঘৰ নং : 176 বয়স : 25 লিঙ্গ : পুৰুষ	HJL0500942 ফটো উপলব্ধ	410 নাম : জবৰদ্দিন সেখ পিতাৰ নাম: মুছলিম ঘৰ নং : ১৭৭ বয়স : 81 লিঙ্গ : পুৰুষ	HJL1280804 ফটো উপলব্ধ	411 নাম : তাৰাতান বিবি স্বামীৰ নাম: জবৰদ্দিন ঘৰ নং : ১৭৭ বয়স : 64 লিঙ্গ : মহিলা	HJL1280815 ফটো উপলব্ধ
412 নাম : আব তাহেৰ সেখ পিতাৰ নাম: জবৰদ্দিন সেখ ঘৰ নং : ১৭৭ বয়স : 39 লিঙ্গ : পুৰুষ	HJL1280826 ফটো উপলব্ধ	413 নাম : আফ্ৰজা বিবি স্বামীৰ নাম: আবুতাহেৰ সেখ ঘৰ নং : 177 বয়স : 37 লিঙ্গ : মহিলা	HJL0348813 ফটো উপলব্ধ	414 নাম : নুৰদ্দিন সেখ পিতাৰ নাম: জবৰদ্দিন সেখ ঘৰ নং : ১৭৭ বয়স : 35 লিঙ্গ : পুৰুষ	HJL1283585 ফটো উপলব্ধ
415 নাম : হানিফ আলী সেখ পিতাৰ নাম: জবৰদ্দিন সেখ ঘৰ নং : ১৭৭ বয়স : 30 লিঙ্গ : পুৰুষ	HJL1283563 ফটো উপলব্ধ	416 নাম : ছাবিয়া খাতুন পিতাৰ নাম: ছফেৰ আলী ঘৰ নং : 177 বয়স : 28 লিঙ্গ : মহিলা	DBG0197574 ফটো উপলব্ধ	417 নাম : আমজাদ আলী সেখ পিতাৰ নাম: আহাদ ঘৰ নং : ১৭৮ বয়স : 61 লিঙ্গ : পুৰুষ	HJL1280837 ফটো উপলব্ধ
418 নাম : আমেনা বিবি স্বামীৰ নাম: আমজাদ আলী সেখ ঘৰ নং : ১৭৮ বয়স : 50 লিঙ্গ : মহিলা	HJL1280848 ফটো উপলব্ধ	419 নাম : খাইবুল সেখ পিতাৰ নাম: আমজাদ আলী সেখ ঘৰ নং : 178 বয়স : 25 লিঙ্গ : পুৰুষ	HJL0503847 ফটো উপলব্ধ	420 নাম : আমিৰুল সেখ পিতাৰ নাম: আমজাদ আলী সেখ ঘৰ নং : 178 বয়স : 25 লিঙ্গ : পুৰুষ	HJL0504514 ফটো উপলব্ধ



421 নাম : জাহানাবা বেগম স্বামীৰ নাম: হানীফ আলী সেখ ঘৰ নং : 179 বয়স : 33 লিঙ্গ : মহিলা	HJL0561159 ফটো উপলব্ধ	422 নাম : আজ্জমা খাতুন স্বামীৰ নাম: আজীৰুদ্দিন আলী ঘৰ নং : 179 বয়স : 23 লিঙ্গ : মহিলা	HJL1374495 ফটো উপলব্ধ	423 নাম : বালা বিবি স্বামীৰ নাম: গফুৰ সেখ ঘৰ নং : 1৮০ বয়স : 64 লিঙ্গ : মহিলা	HJL1280871 ফটো উপলব্ধ
424 নাম : বানুৰুদ্দিন সেখ পিতাৰ নাম: গফুৰ সেখ ঘৰ নং : 1৮০ বয়স : 44 লিঙ্গ : পুৰুষ	HJL1283201 ফটো উপলব্ধ	425 নাম : মজিয়া বিবি স্বামীৰ নাম: বানুৰুদ্দিন সেখ ঘৰ নং : 1৮০ বয়স : 41 লিঙ্গ : মহিলা	HJL1283701 ফটো উপলব্ধ	426 নাম : ছালাম সেখ পিতাৰ নাম: গফুৰ ঘৰ নং : 1৮০ বয়স : 41 লিঙ্গ : পুৰুষ	HJL1280906 ফটো উপলব্ধ
427 নাম : মতলেব সেখ পিতাৰ নাম: গফুৰ সেখ ঘৰ নং : 1৮০ বয়স : 40 লিঙ্গ : পুৰুষ	HJL1280882 ফটো উপলব্ধ	428 নাম : ইসমোতাৰা বিবি স্বামীৰ নাম: মতলেব সেখ ঘৰ নং : 1৮০ বয়স : 39 লিঙ্গ : মহিলা	HJL1280893 ফটো উপলব্ধ	429 নাম : সাহিদা বিবি স্বামীৰ নাম: ছালাম সেখ ঘৰ নং : 1৮০ বয়স : 38 লিঙ্গ : মহিলা	HJL1280917 ফটো উপলব্ধ
430 নাম : বহিমা বিবি স্বামীৰ নাম: ছালাম সেখ ঘৰ নং : 1৮০ বয়স : 35 লিঙ্গ : মহিলা	HJL0460790 ফটো উপলব্ধ	431 নাম : আবুবক্কৰ আলী সেখ পিতাৰ নাম: গফুৰ সেখ ঘৰ নং : 1৮০ বয়স : 29 লিঙ্গ : পুৰুষ	HJL0278077 ফটো উপলব্ধ	432 নাম : আবুসামা সেখ পিতাৰ নাম: গফুৰ সেখ ঘৰ নং : 1৮০ বয়স : 28 লিঙ্গ : পুৰুষ	HJL0278119 ফটো উপলব্ধ
433 নাম : মনিৰা বেগম স্বামীৰ নাম: আবুবক্কৰ আলী সেখ ঘৰ নং : 180 বয়স : 27 লিঙ্গ : মহিলা	HJL0503656 ফটো উপলব্ধ	434 নাম : কালাম সেখ পিতাৰ নাম: গফুৰ সেখ ঘৰ নং : 180 বয়স : 25 লিঙ্গ : পুৰুষ	HJL0503391 ফটো উপলব্ধ	435 নাম : মনিৰুল সেখ পিতাৰ নাম: বানুৰুদ্দিন সেখ ঘৰ নং : 180 বয়স : 25 লিঙ্গ : পুৰুষ	HJL0562561 ফটো উপলব্ধ
436 নাম : পৰিমা ইয়াছমিন স্বামীৰ নাম: মনিৰুল সেখ ঘৰ নং : 1৮০ বয়স : 22 লিঙ্গ : মহিলা	EEG0015644 ফটো উপলব্ধ	437 নাম : বাহাৰুল সেখ পিতাৰ নাম: বালা বিবি ঘৰ নং : 180 বয়স : 22 লিঙ্গ : পুৰুষ	EEG0069690 ফটো উপলব্ধ	438 নাম : জাকাৰিয়া সেখ পিতাৰ নাম: বানুৰুদ্দিন সেখ ঘৰ নং : 180 বয়স : 20 লিঙ্গ : পুৰুষ	EEG0052357 ফটো উপলব্ধ
439 নাম : হাসান আলী পিতাৰ নাম: জামিৰ সেখ ঘৰ নং : 180 বয়স : 20 লিঙ্গ : পুৰুষ	EEG0053140 ফটো উপলব্ধ	440 নাম : ইনজামুল সেখ পিতাৰ নাম: মতলেব সেখ ঘৰ নং : 180 বয়স : 20 লিঙ্গ : পুৰুষ	EEG0061606 ফটো উপলব্ধ	441 নাম : ইয়াছিন সেখ পিতাৰ নাম: বানুৰুদ্দিন সেখ ঘৰ নং : 180 বয়স : 19 লিঙ্গ : পুৰুষ	EEG0117077 ফটো উপলব্ধ
442 নাম : একাৰৰ আলী মণ্ডল পিতাৰ নাম: ফটিয়া আলী মণ্ডল ঘৰ নং : 1৮৩ বয়স : 55 লিঙ্গ : পুৰুষ	HJL1280939 ফটো উপলব্ধ	443 নাম : আফ্ৰজা বিবি স্বামীৰ নাম: একাৰৰ আলী মণ্ডল ঘৰ নং : 1৮৩ বয়স : 46 লিঙ্গ : মহিলা	HJL1280940 ফটো উপলব্ধ	444 নাম : বেহেনা বেগম পিতাৰ নাম: একাৰৰ আলী মণ্ডল ঘৰ নং : 183 বয়স : 25 লিঙ্গ : মহিলা	HJL0516138 ফটো উপলব্ধ
S2 445 নাম : তাজমিনাৰা বেগম পিতাৰ নাম: একাৰৰ আলী মণ্ডল ঘৰ নং : 183 বয়স : 24 লিঙ্গ : মহিলা	HJL0516112 ফটো উপলব্ধ	446 নাম : কুতুবুদ্দিন সেখ পিতাৰ নাম: মিঞাজান সেখ ঘৰ নং : 1৮8 বয়স : 75 লিঙ্গ : পুৰুষ	HJL1280951 ফটো উপলব্ধ	447 নাম : জয়গন বিবি স্বামীৰ নাম: কুতুবুদ্দিন সেখ ঘৰ নং : 1৮8 বয়স : 64 লিঙ্গ : মহিলা	HJL1280962 ফটো উপলব্ধ
448 নাম : জুল হুছেইন পিতাৰ নাম: কুতুবুদ্দিন সেখ ঘৰ নং : 1৮8 বয়স : 40 লিঙ্গ : পুৰুষ	HJL1280973 ফটো উপলব্ধ	449 নাম : নূৰজামাল আহমেদ পিতাৰ নাম: কুতুবুদ্দিন সেখ ঘৰ নং : 1৮8 বয়স : 37 লিঙ্গ : পুৰুষ	HJL1280995 ফটো উপলব্ধ	450 নাম : আব্দুল বশিদ পিতাৰ নাম: কুতুবুদ্দিন সেখ ঘৰ নং : 1৮8 বয়স : 34 লিঙ্গ : পুৰুষ	HJL1283643 ফটো উপলব্ধ



451 নাম : নূৰ আকতাৰা বেগম স্বামীৰ নাম : নূৰজামাল আহমেদ ঘৰ নং : 1৮৪ বয়স : 34 লিঙ্গ : মহিলা	HJL1283632 ফটো উপলব্ধ	452 নাম : হামিদা খাতুন স্বামীৰ নাম : জুল হুছেইন ঘৰ নং : 1৮৪ বয়স : 33 লিঙ্গ : মহিলা	HJL0155630 ফটো উপলব্ধ	453 নাম : নাজমা খাতুন স্বামীৰ নাম : আব্দুল বশিদ ঘৰ নং : 184 বয়স : 30 লিঙ্গ : মহিলা	DZJ0198655 ফটো উপলব্ধ
454 নাম : ফজল সেখ পিতাৰ নাম : আজিবৰ সেখ ঘৰ নং : 185 বয়স : 44 লিঙ্গ : পুৰুষ	HJL1281089 ফটো উপলব্ধ	455 নাম : আবুআনচাৰী সেখ পিতাৰ নাম : ফজল সেখ ঘৰ নং : 185 বয়স : 19 লিঙ্গ : পুৰুষ	EEG0075077 ফটো উপলব্ধ	456 নাম : গিয়াছুদ্দিন সেখ পিতাৰ নাম : তমেবুদদীন সেখ ঘৰ নং : 1৮৬ বয়স : 60 লিঙ্গ : পুৰুষ	HJL1281001 ফটো উপলব্ধ
457 নাম : পিয়াভান বিবি স্বামীৰ নাম : গিয়াসউদ্দিন সেখ ঘৰ নং : 1৮৬ বয়স : 52 লিঙ্গ : মহিলা	HJL1302033 ফটো উপলব্ধ	458 নাম : গুলেছা বিবি পিতাৰ নাম : গিয়াছুদ্দিন সেখ ঘৰ নং : 186 বয়স : 28 লিঙ্গ : মহিলা	HJL0440008 ফটো উপলব্ধ	459 নাম : নূৰেছা বেগম পিতাৰ নাম : গিয়াছুদ্দিন সেখ ঘৰ নং : 1৮৬ বয়স : 26 লিঙ্গ : মহিলা	HJL0461129 ফটো উপলব্ধ
460 নাম : অনিছা বেগম পিতাৰ নাম : গিয়াছুদ্দিন সেখ ঘৰ নং : 186 বয়স : 22 লিঙ্গ : মহিলা	HJL2212694 ফটো উপলব্ধ	461 নাম : সানিদুল সেখ পিতাৰ নাম : গিয়াছুদ্দিন সেখ ঘৰ নং : 186 বয়স : 20 লিঙ্গ : পুৰুষ	EEG0078014 ফটো উপলব্ধ	462 নাম : ছাৰভান বিবি স্বামীৰ নাম : মমিন সেখ ঘৰ নং : 1৮৭ বয়স : 65 লিঙ্গ : মহিলা	HJL1281045 ফটো উপলব্ধ
463 নাম : আব্দুল হামিদ সেখ পিতাৰ নাম : মমিন সেখ ঘৰ নং : 1৮৭ বয়স : 55 লিঙ্গ : পুৰুষ	HJL1281034 ফটো উপলব্ধ	464 নাম : জায়দা বিবি স্বামীৰ নাম : আব্দুল হামিদ সেখ ঘৰ নং : 1৮৭ বয়স : 44 লিঙ্গ : মহিলা	HJL1281056 ফটো উপলব্ধ	465 নাম : হুনফা বেগম পিতাৰ নাম : আব্দুল হামিদ সেখ ঘৰ নং : 1৮৭ বয়স : 22 লিঙ্গ : মহিলা	HJL2210482 ফটো উপলব্ধ
466 নাম : আজিবৰ সেখ পিতাৰ নাম : বহিমুদ্দিন সেখ ঘৰ নং : 1৮৮ বয়স : 70 লিঙ্গ : পুৰুষ	HJL1281067 ফটো উপলব্ধ	467 নাম : ফতেমা বিবি স্বামীৰ নাম : আজিবৰ সেখ ঘৰ নং : 1৮৮ বয়স : 64 লিঙ্গ : মহিলা	HJL1281078 ফটো উপলব্ধ	468 নাম : মোফাৰছেল আলী পিতাৰ নাম : আজিবৰ সেখ ঘৰ নং : 188 বয়স : 26 লিঙ্গ : পুৰুষ	HJL0507806 ফটো উপলব্ধ
469 নাম : আহিয়া খাতুন স্বামীৰ নাম : মোফাৰছেল আলী ঘৰ নং : 1৮৮ বয়স : 22 লিঙ্গ : মহিলা	EEG0015651 ফটো উপলব্ধ	470 নাম : জব্বাৰ আলী মণ্ডল পিতাৰ নাম : ফটিয়া সেখ ঘৰ নং : 1৮৯ বয়স : 61 লিঙ্গ : পুৰুষ	HJL1281103 ফটো উপলব্ধ	471 নাম : ছালাম আলী মণ্ডল পিতাৰ নাম : জব্বাৰ আলী মণ্ডল ঘৰ নং : 1৮৯ বয়স : 42 লিঙ্গ : পুৰুষ	HJL1281147 ফটো উপলব্ধ
472 নাম : সাহিদা বিবি স্বামীৰ নাম : ছালাম আলী মণ্ডল ঘৰ নং : 1৮৯ বয়স : 37 লিঙ্গ : মহিলা	HJL1281136 ফটো উপলব্ধ	473 নাম : নূৰ নবি মণ্ডল পিতাৰ নাম : জব্বাৰ আলী মণ্ডল ঘৰ নং : 189 বয়স : 22 লিঙ্গ : পুৰুষ	HJL1311646 ফটো উপলব্ধ	474 নাম : আকিবুল আলী মাতৃৰ নাম : সাহিদা বিবি ঘৰ নং : 189 বয়স : 20 লিঙ্গ : পুৰুষ	EEG0071209 ফটো উপলব্ধ
475 নাম : মনোবাৰা বিবি স্বামীৰ নাম : ছেয়দ ঘৰ নং : 1৯০ বয়স : 59 লিঙ্গ : মহিলা	HJL1281158 ফটো উপলব্ধ	476 নাম : মুনছেৰ আলী পিতাৰ নাম : ছেয়দ আলী সেখ ঘৰ নং : 190 বয়স : 33 লিঙ্গ : পুৰুষ	HJL1282968 ফটো উপলব্ধ	477 নাম : নূৰ নেহাৰ বিবি স্বামীৰ নাম : মুনছেৰ আলী ঘৰ নং : 1৯০ বয়স : 31 লিঙ্গ : মহিলা	HJL1283314 ফটো উপলব্ধ
478 নাম : আহমা খাতুন স্বামীৰ নাম : ইব্রাহিম আহমেদ ঘৰ নং : 190 বয়স : 26 লিঙ্গ : মহিলা	HJL1150721 ফটো উপলব্ধ	479 নাম : আল সাহিদ সেখ পিতাৰ নাম : হকিবৰ আলী সেখ ঘৰ নং : 190 বয়স : 21 লিঙ্গ : পুৰুষ	EEG0059204 ফটো উপলব্ধ	480 নাম : ইছৰাফিল আহমেদ পিতাৰ নাম : ছেয়দ আলী ঘৰ নং : 190 ক বয়স : 31 লিঙ্গ : পুৰুষ	HJL0155465 ফটো উপলব্ধ



481 নাম : আলমিনা বিবি স্বামীৰ নাম: হকিবৰ আলী সেখ ঘৰ নং : 190 খ বয়স : 41 লিঙ্গ : মহিলা	HJL1281170 ফটো উপলব্ধ	482 নাম : হকিবৰ আলি সেখ পিতাৰ নাম: ছেয়দ আলী সেখ ঘৰ নং : 190 খ বয়স : 40 লিঙ্গ : পুৰুষ	HJL1281169 ফটো উপলব্ধ	483 নাম : সাহাৰ আলী সেখ পিতাৰ নাম: আবুল হুছেইন ঘৰ নং : 191 বয়স : 44 লিঙ্গ : পুৰুষ	HJL1281205 ফটো উপলব্ধ
484 নাম : জৰিনা বেগম স্বামীৰ নাম: সাহাৰ আলী সেখ ঘৰ নং : 191 বয়স : 41 লিঙ্গ : মহিলা	HJL1281216 ফটো উপলব্ধ	485 নাম : ফুলভান বেগম পিতাৰ নাম: আবুল হুছেইন ঘৰ নং : 191 বয়স : 36 লিঙ্গ : মহিলা	HJL1281227 ফটো উপলব্ধ	486 নাম : সাহানাচ বেগম পিতাৰ নাম: সাহাৰ আলী সেখ ঘৰ নং : 191 বয়স : 25 লিঙ্গ : মহিলা	HJL0506659 ফটো উপলব্ধ
487 নাম : ছাদিকুল ইছলাম সেখ পিতাৰ নাম: সাহাৰ আলী সেখ ঘৰ নং : 191 বয়স : 25 লিঙ্গ : পুৰুষ	HJL0496463 ফটো উপলব্ধ	488 নাম : খৰমুজ আলি হুছেইন পিতাৰ নাম: মছলেস হুছেইন ঘৰ নং : 190 বয়স : 65 লিঙ্গ : পুৰুষ	HJL1281238 ফটো উপলব্ধ	489 নাম : জহিৰুল হুছেইন পিতাৰ নাম: খৰমুজ আলী হুছেইন ঘৰ নং : 190 বয়স : 42 লিঙ্গ : পুৰুষ	HJL1281249 ফটো উপলব্ধ
490 নাম : মনজুৱাৰা বেগম স্বামীৰ নাম: ফৰিদুল হুছেইন ঘৰ নং : 190 বয়স : 40 লিঙ্গ : মহিলা	HJL1283687 ফটো উপলব্ধ	491 নাম : ফৰিদুল হুছেইন পিতাৰ নাম: খৰমুজ আলী হুছেইন ঘৰ নং : 190 বয়স : 39 লিঙ্গ : পুৰুষ	HJL1281250 ফটো উপলব্ধ	492 নাম : নাজমা খাতুন স্বামীৰ নাম: জহিৰুল হুছেইন ঘৰ নং : 190 বয়স : 33 লিঙ্গ : মহিলা	HJL1283698 ফটো উপলব্ধ
493 নাম : ছপিয়া খাতুন স্বামীৰ নাম: অমিনুৰ সেখ ঘৰ নং : 190 বয়স : 26 লিঙ্গ : মহিলা	HJL0303024 ফটো উপলব্ধ	494 নাম : অমিনুৰ সেখ পিতাৰ নাম: মতিবৰ সেখ ঘৰ নং : 190কে বয়স : 29 লিঙ্গ : মহিলা	HJL0155812 ফটো উপলব্ধ	495 নাম : মতিবৰ সেখ পিতাৰ নাম: আইনুদ্দিন সেখ ঘৰ নং : 190কে বয়স : 57 লিঙ্গ : পুৰুষ	HJL1281261 ফটো উপলব্ধ
496 নাম : আমেনা বিবি স্বামীৰ নাম: মতিবৰ সেখ ঘৰ নং : 190কে বয়স : 49 লিঙ্গ : মহিলা	HJL1281272 ফটো উপলব্ধ	497 নাম : আবদুল খালেক পিতাৰ নাম: আব্দুল হক ঘৰ নং : 198 বয়স : 84 লিঙ্গ : পুৰুষ	HJL1281283 ফটো উপলব্ধ	498 নাম : সহৰা বিবি স্বামীৰ নাম: মহম্মদ ঘৰ নং : 195 বয়স : 43 লিঙ্গ : মহিলা	HJL1281318 ফটো উপলব্ধ
499 নাম : আনোৱাৰ আলী পিতাৰ নাম: মহম্মদ আলী ঘৰ নং : 195 বয়স : 29 লিঙ্গ : পুৰুষ	HJL0155804 ফটো উপলব্ধ	500 নাম : ইয়াৰভান নেছা স্বামীৰ নাম: আনোৱাৰ আলী ঘৰ নং : 195 বয়স : 29 লিঙ্গ : মহিলা	KDH0016097 ফটো উপলব্ধ	501 নাম : ছাইদুল ইছলাম পিতাৰ নাম: মহম্মদ আলী ঘৰ নং : 195 বয়স : 23 লিঙ্গ : পুৰুষ	HJL2212785 ফটো উপলব্ধ
502 নাম : জাকিৰ হুছেইন পিতাৰ নাম: ছেকান্দাৰ আলী ঘৰ নং : 199 বয়স : 58 লিঙ্গ : পুৰুষ	HJL1281341 ফটো উপলব্ধ	503 নাম : ফিৰদছী বেগম স্বামীৰ নাম: জাকিৰ হুছেইন ঘৰ নং : 199 বয়স : 53 লিঙ্গ : মহিলা	HJL1281352 ফটো উপলব্ধ	504 নাম : তছলিমা খাতুন স্বামীৰ নাম: লিয়াকত আলী ঘৰ নং : 199 বয়স : 51 লিঙ্গ : মহিলা	HJL1281363 ফটো উপলব্ধ
505 নাম : শেখ আব্দুল্লাহ পিতাৰ নাম: ছেকান্দাৰ আলী ঘৰ নং : 199 বয়স : 50 লিঙ্গ : পুৰুষ	HJL1281374 ফটো উপলব্ধ	506 নাম : হুচনে আৰা বেগম স্বামীৰ নাম: শেখ আব্দুল্লাহ ঘৰ নং : 199 বয়স : 48 লিঙ্গ : মহিলা	HJL1281385 ফটো উপলব্ধ	507 নাম : জুলফিকাৰ আলী পিতাৰ নাম: ছেকান্দাৰ ঘৰ নং : 199 বয়স : 47 লিঙ্গ : পুৰুষ	HJL1281396 ফটো উপলব্ধ
508 নাম : নাৰ্জিমা বেগম স্বামীৰ নাম: জুলফিকাৰ আলী ঘৰ নং : 199 বয়স : 41 লিঙ্গ : মহিলা	HJL1283610 ফটো উপলব্ধ	509 নাম : ইজাজ হুছেইন পিতাৰ নাম: জাকিৰ হুছেইন ঘৰ নং : 197 বয়স : 28 লিঙ্গ : পুৰুষ	HJL0542985 ফটো উপলব্ধ	510 নাম : হাফিজা বেগম পিতাৰ নাম: লিয়াকত আলী ঘৰ নং : 197 বয়স : 26 লিঙ্গ : মহিলা	HJL0537787 ফটো উপলব্ধ



511 নাম : বিফাত হুছেইন পিতাৰ নাম: জাকিৰ হুছেইন ঘৰ নং : 197 বয়স : 25 লিঙ্গ : মহিলা	HJL0543041 ফটো উপলব্ধ	512 নাম : আৰছাদ আনজম ৱাৰিচ পিতাৰ নাম: সেখ আব্দুউল্লাহ ঘৰ নং : 199 বয়স : 22 লিঙ্গ : পুৰুষ	HJL2199933 ফটো উপলব্ধ	513 নাম : মোহাম্মদ ফাৰহান আখতার তসলীমা বেগম মাতৃৰ নাম: তসলীমা বেগম ঘৰ নং : 197 বয়স : 20 লিঙ্গ : পুৰুষ	EEG0071555 ফটো উপলব্ধ
514 নাম : মঃ ফাৰহান আকতাৰ মাতৃৰ নাম: তছলীমা বেগম ঘৰ নং : 197 বয়স : 20 লিঙ্গ : পুৰুষ	EEG0077313 ফটো উপলব্ধ	515 নাম : আমজাদ আলী মিঞা পিতাৰ নাম: আব্দুল হক ঘৰ নং : 198 বয়স : 58 লিঙ্গ : পুৰুষ	HJL1281409 ফটো উপলব্ধ	516 নাম : হাজেৰা বিবি স্বামীৰ নাম: আমজাদ আলী মিঞা ঘৰ নং : 198 বয়স : 51 লিঙ্গ : মহিলা	HJL1281410 ফটো উপলব্ধ
517 নাম : সাহজাহান আলী মিঞা পিতাৰ নাম: আমজাদ আলী মিঞা ঘৰ নং : 198 বয়স : 42 লিঙ্গ : পুৰুষ	HJL1281421 ফটো উপলব্ধ	518 নাম : ছামছু ডোহা পিতাৰ নাম: আমজাদ আলী মিঞা ঘৰ নং : 198 বয়স : 39 লিঙ্গ : পুৰুষ	HJL1281432 ফটো উপলব্ধ	519 নাম : ছুলতানা বেগম স্বামীৰ নাম: ছামছুদ দোহা ঘৰ নং : 198 বয়স : 32 লিঙ্গ : মহিলা	HJL1281443 ফটো উপলব্ধ
520 নাম : ছামিনুৰ হক পিতাৰ নাম: আমজাদ আলী মিঞা ঘৰ নং : 198 বয়স : 31 লিঙ্গ : পুৰুষ	HJL0065136 ফটো উপলব্ধ	521 নাম : আৰজিনা খাতুন স্বামীৰ নাম: সাহজাহান আলী মিঞা ঘৰ নং : 198 বয়স : 28 লিঙ্গ : মহিলা	HJL0065227 ফটো উপলব্ধ	522 নাম : হালিমা বেগুৱা স্বামীৰ নাম: সাইজুদ্দিন মণ্ডল ঘৰ নং : 199 বয়স : 69 লিঙ্গ : মহিলা	HJL1281501 ফটো উপলব্ধ
523 নাম : আকবৰ আলী মণ্ডল পিতাৰ নাম: সাইজুদ্দিন মণ্ডল ঘৰ নং : 199 বয়স : 57 লিঙ্গ : পুৰুষ	HJL1281454 ফটো উপলব্ধ	524 নাম : হামিদ আলী মণ্ডল পিতাৰ নাম: সাইজুদ্দিন মণ্ডল ঘৰ নং : 199 বয়স : 54 লিঙ্গ : পুৰুষ	HJL1281465 ফটো উপলব্ধ	525 নাম : বাবুল আলী মণ্ডল পিতাৰ নাম: সাইজুদ্দিন মণ্ডল ঘৰ নং : 199 বয়স : 46 লিঙ্গ : পুৰুষ	HJL1281487 ফটো উপলব্ধ
526 নাম : ছাহাৰা বেগম পিতাৰ নাম: সাইজুদ্দিন মণ্ডল ঘৰ নং : 199 বয়স : 46 লিঙ্গ : মহিলা	HJL1281498 ফটো উপলব্ধ	527 নাম : নুৰভান বিবি স্বামীৰ নাম: হামিদ আলী মণ্ডল ঘৰ নং : 199 বয়স : 42 লিঙ্গ : মহিলা	HJL1281476 ফটো উপলব্ধ	528 নাম : নাৰজিনা বিবি স্বামীৰ নাম: বাবুল আলী মণ্ডল ঘৰ নং : 199 বয়স : 34 লিঙ্গ : মহিলা	HJL1283041 ফটো উপলব্ধ
529 নাম : জয়দৰ মণ্ডল পিতাৰ নাম: সাইজুদ্দিন মণ্ডল ঘৰ নং : 200 বয়স : 50 লিঙ্গ : পুৰুষ	HJL1281512 ফটো উপলব্ধ	530 নাম : ছব্বা বিবি স্বামীৰ নাম: জয়দৰ মণ্ডল ঘৰ নং : 200 বয়স : 42 লিঙ্গ : মহিলা	HJL1281523 ফটো উপলব্ধ	531 নাম : সফিকুল মন্ডল পিতাৰ নাম: জয়দৰ মন্ডল ঘৰ নং : 200 বয়স : 28 লিঙ্গ : পুৰুষ	HJL0155770 ফটো উপলব্ধ
532 নাম : মেৰিনা ছুলতানা স্বামীৰ নাম: ছফিকুল মণ্ডল ঘৰ নং : 200 বয়স : 24 লিঙ্গ : মহিলা	EEG0052332 ফটো উপলব্ধ	533 নাম : জিয়াৰুল মণ্ডল পিতাৰ নাম: জয়দৰ মণ্ডল ঘৰ নং : 200 বয়স : 23 লিঙ্গ : পুৰুষ	HJL2209005 ফটো উপলব্ধ	534 নাম : মজিবৰ পৰামানিক পিতাৰ নাম: মেনুদ্দিন পৰামানিক ঘৰ নং : 201 বয়স : 62 লিঙ্গ : পুৰুষ	HJL1281534 ফটো উপলব্ধ
535 নাম : কৰিম বিবি স্বামীৰ নাম: মজিবৰ পৰামানিক ঘৰ নং : 201 বয়স : 54 লিঙ্গ : মহিলা	HJL1281545 ফটো উপলব্ধ	536 নাম : কৰিম পৰামানিক পিতাৰ নাম: মজিবৰ পৰামানিক ঘৰ নং : 201 বয়স : 39 লিঙ্গ : পুৰুষ	HJL1301431 ফটো উপলব্ধ	537 নাম : আচিয়া খাতুন স্বামীৰ নাম: কৰিম পৰামানিক ঘৰ নং : 201 বয়স : 24 লিঙ্গ : মহিলা	HJL0561993 ফটো উপলব্ধ
538 নাম : কফি বিবি স্বামীৰ নাম: সুৰুজ আলী মণ্ডল ঘৰ নং : 203 বয়স : 54 লিঙ্গ : মহিলা	HJL1281578 ফটো উপলব্ধ	539 নাম : কবেজুদ্দিন মন্ডল পিতাৰ নাম: সুৰুজ আলী মন্ডল ঘৰ নং : 203 বয়স : 38 লিঙ্গ : পুৰুষ	HJL1281589 ফটো উপলব্ধ	540 নাম : সাহিদা বিবি স্বামীৰ নাম: কবেজুদ্দিন মণ্ডল ঘৰ নং : 203 বয়স : 31 লিঙ্গ : মহিলা	HJL1302041 ফটো উপলব্ধ



541 নাম : সহিজুল মণ্ডল পিতাৰ নাম: সুৰুজ আলী মণ্ডল ঘৰ নং : 203 বয়স : 26 লিঙ্গ : পুৰুষ	HJL0559633 ফটো উপলব্ধ	542 নাম : ফাৰুক আব্দুল্লাহ মণ্ডল পিতাৰ নাম: হাফিজুল মণ্ডল ঘৰ নং : 203 বয়স : 24 লিঙ্গ : পুৰুষ	EEG0087619 ফটো উপলব্ধ	543 নাম : আৰজুমা বেগম পিতাৰ নাম: হাফিজুল মণ্ডল ঘৰ নং : 203 বয়স : 19 লিঙ্গ : মহিলা	EEG0086892 ফটো উপলব্ধ
544 নাম : হাফিজুল মণ্ডল পিতাৰ নাম: সুৰুজ মণ্ডল ঘৰ নং : 203 বয়স : 43 লিঙ্গ : পুৰুষ	HJL1281590 ফটো উপলব্ধ	545 নাম : ফাতেমা বিবি স্বামীৰ নাম: হাফিজুল মণ্ডল ঘৰ নং : 203 বয়স : 38 লিঙ্গ : মহিলা	HJL1281603 ফটো উপলব্ধ	546 নাম : ছলেমান মণ্ডল পিতাৰ নাম: সাইজুদ্দিন মণ্ডল ঘৰ নং : 205 বয়স : 47 লিঙ্গ : পুৰুষ	HJL1281647 ফটো উপলব্ধ
547 নাম : ছিদ্দিক মণ্ডল পিতাৰ নাম: সাইজুদ্দিন মণ্ডল ঘৰ নং : 205 বয়স : 39 লিঙ্গ : পুৰুষ	HJL1281625 ফটো উপলব্ধ	548 নাম : আজগৰ আলী মণ্ডল পিতাৰ নাম: ছাইজুদ্দিন মণ্ডল ঘৰ নং : 205 বয়স : 39 লিঙ্গ : পুৰুষ	HJL1281658 ফটো উপলব্ধ	549 নাম : মামনি বেগম স্বামীৰ নাম: ছিদ্দিক মণ্ডল ঘৰ নং : 205 বয়স : 37 লিঙ্গ : মহিলা	HJL1281636 ফটো উপলব্ধ
550 নাম : আমিৰন বিবি স্বামীৰ নাম: আজগৰ আলী মন্ডল ঘৰ নং : 205 বয়স : 27 লিঙ্গ : মহিলা	HJL0460758 ফটো উপলব্ধ	551 নাম : নূৰ আজিজ মণ্ডল পিতাৰ নাম: ছলেমান মণ্ডল ঘৰ নং : 205 বয়স : 22 লিঙ্গ : পুৰুষ	HJL1264423 ফটো উপলব্ধ	552 নাম : আজিজুল মণ্ডল পিতাৰ নাম: ছোলেমান মণ্ডল ঘৰ নং : 205 বয়স : 20 লিঙ্গ : পুৰুষ	EEG0063735 ফটো উপলব্ধ
553 নাম : লাল মাহমুদ পিতাৰ নাম: হানিফ আলী ঘৰ নং : 205 বয়স : 52 লিঙ্গ : পুৰুষ	HJL1281669 ফটো উপলব্ধ	554 নাম : ফিৰোজা বেগম স্বামীৰ নাম: লাল মাহমুদ ঘৰ নং : 205 বয়স : 45 লিঙ্গ : মহিলা	HJL1281670 ফটো উপলব্ধ	555 নাম : ফিৰোজ জামাল পিতাৰ নাম: লাল মাহমুদ ঘৰ নং : 205 বয়স : 26 লিঙ্গ : পুৰুষ	HJL0364240 ফটো উপলব্ধ
556 নাম : মনিৰুল ইছলাম পিতাৰ নাম: লাল মাহমুদ ঘৰ নং : 205 বয়স : 23 লিঙ্গ : পুৰুষ	HJL1157965 ফটো উপলব্ধ	557 নাম : নূৰ ভানু বেগম স্বামীৰ নাম: ছলেমান মণ্ডল ঘৰ নং : 205 বয়স : 41 লিঙ্গ : মহিলা	HJL1281681 ফটো উপলব্ধ	558 নাম : মনজুৰ আলী সেখ পিতাৰ নাম: সাইজুদ্দিন ঘৰ নং : 208 বয়স : 49 লিঙ্গ : পুৰুষ	HJL1281705 ফটো উপলব্ধ
559 নাম : বাবিয়া বিবি স্বামীৰ নাম: মনজুৰ আলী সেখ ঘৰ নং : 208 বয়স : 45 লিঙ্গ : মহিলা	HJL1281716 ফটো উপলব্ধ	560 নাম : বফিকুল ইছলাম পিতাৰ নাম: মনজুৰ আলী সেখ ঘৰ নং : 208 বয়স : 32 লিঙ্গ : পুৰুষ	HJL2151453 ফটো উপলব্ধ	561 নাম : নূৰইছলাম সেখ পিতাৰ নাম: জবেদ ঘৰ নং : 208 বয়স : 51 লিঙ্গ : পুৰুষ	HJL1281727 ফটো উপলব্ধ
562 নাম : মমতাজ বিবি স্বামীৰ নাম: নূৰইছলাম ঘৰ নং : 208 বয়স : 47 লিঙ্গ : মহিলা	HJL1281738 ফটো উপলব্ধ	563 নাম : সাইজুদ্দিন সেখ পিতাৰ নাম: মছৰ ঘৰ নং : 210 বয়স : 81 লিঙ্গ : পুৰুষ	HJL1281761 ফটো উপলব্ধ	564 নাম : জৰিমন বিবি স্বামীৰ নাম: সাইজুদ্দিন সেখ ঘৰ নং : 210 বয়স : 71 লিঙ্গ : মহিলা	HJL1281772 ফটো উপলব্ধ
565 নাম : জুবান আলী পিতাৰ নাম: সাইজুদ্দিন সেখ ঘৰ নং : 210 বয়স : 58 লিঙ্গ : পুৰুষ	HJL1283427 ফটো উপলব্ধ	566 নাম : খুনজুৰ আলী সেখ পিতাৰ নাম: সাইজুদ্দিন সেখ ঘৰ নং : 210 বয়স : 42 লিঙ্গ : পুৰুষ	HJL1281783 ফটো উপলব্ধ	567 নাম : জেলেকা বিবি স্বামীৰ নাম: জুবান আলী ঘৰ নং : 210 বয়স : 39 লিঙ্গ : মহিলা	HJL1283416 ফটো উপলব্ধ
568 নাম : হাছনা বিবি স্বামীৰ নাম: খুৰমুচ আলী ঘৰ নং : 210 বয়স : 37 লিঙ্গ : মহিলা	HJL1281794 ফটো উপলব্ধ	569 নাম : ছালমা বেগম স্বামীৰ নাম: খুনজুৰ আলী সেখ ঘৰ নং : 210 বয়স : 28 লিঙ্গ : মহিলা	HJL0536482 ফটো উপলব্ধ	570 নাম : ইকৰামুল আলী পিতাৰ নাম: খানজুৰ আলী সেখ ঘৰ নং : 210 বয়স : 20 লিঙ্গ : পুৰুষ	EEG0067868 ফটো উপলব্ধ



571 নাম : তাহমিনা ইয়াছমিন পিতাৰ নাম: জুবান আলী ঘৰ নং : 210 বয়স : 20 লিঙ্গ : মহিলা	EEG0095174 ফটো উপলব্ধ	572 নাম : সাহাৰা বিবি স্বামীৰ নাম: আব্দুল ছুবুৰ মিঞা ঘৰ নং : 211 বয়স : 61 লিঙ্গ : মহিলা	HJL1281829 ফটো উপলব্ধ	573 নাম : শুকজান বেগম পিতাৰ নাম: আব্দুল হাকিম মুন্সি ঘৰ নং : 212 বয়স : 62 লিঙ্গ : মহিলা	HJL1302249 ফটো উপলব্ধ
574 নাম : সাহেব আলী পিতাৰ নাম: আব্দুল হাকিম মুন্সি ঘৰ নং : 212 বয়স : 56 লিঙ্গ : পুৰুষ	HJL1302264 ফটো উপলব্ধ	575 নাম : আৰিমা বেগম স্বামীৰ নাম: সাহেব আলী ঘৰ নং : 212 বয়স : 45 লিঙ্গ : মহিলা	HJL1302256 ফটো উপলব্ধ	576 নাম : আয়ুব আলী পিতাৰ নাম: সাহেব আলী ঘৰ নং : 212 বয়স : 20 লিঙ্গ : পুৰুষ	EEG0015719 ফটো উপলব্ধ
577 নাম : আবুবক্কৰ সিদ্দিক পিতাৰ নাম: আব্দুল মজিদ ঘৰ নং : 213 বয়স : 49 লিঙ্গ : পুৰুষ	HJL1281874 ফটো উপলব্ধ	578 নাম : বেৰুফা খাতুন স্বামীৰ নাম: আবু বক্কৰ ছিদ্দিক ঘৰ নং : 213 বয়স : 43 লিঙ্গ : মহিলা	HJL1281885 ফটো উপলব্ধ	579 নাম : ৰাজাউল ছিদ্দিক পিতাৰ নাম: আবুবক্কৰ ছিদ্দিক ঘৰ নং : 213 বয়স : 26 লিঙ্গ : পুৰুষ	HJL0460477 ফটো উপলব্ধ
580 নাম : সুহানা ছিদ্দিকা পিতাৰ নাম: আবু বক্কৰ ছিদ্দিক ঘৰ নং : 213 বয়স : 24 লিঙ্গ : মহিলা	HJL0518787 ফটো উপলব্ধ	581 নাম : আফছাৰ আলী পিতাৰ নাম: আব্দুল ছুবুৰ মিঞা ঘৰ নং : 218 বয়স : 51 লিঙ্গ : পুৰুষ	HJL1281896 ফটো উপলব্ধ	582 নাম : বেহেনা বিবি স্বামীৰ নাম: আফসাৰ আলী ঘৰ নং : 218 বয়স : 39 লিঙ্গ : মহিলা	HJL1281909 ফটো উপলব্ধ
583 নাম : মোজাহাৰ আলী পিতাৰ নাম: আব্দুল হাকিম মুন্সী ঘৰ নং : 215 বয়স : 63 লিঙ্গ : পুৰুষ	HJL1281910 ফটো উপলব্ধ	584 নাম : মল্লিকা বিবি স্বামীৰ নাম: মোজাহাৰ আলী ঘৰ নং : 215 বয়স : 55 লিঙ্গ : মহিলা	HJL1281921 ফটো উপলব্ধ	585 নাম : ইছমতাৰা বেগম পিতাৰ নাম: মোজাহাৰ আলী ঘৰ নং : 215 বয়স : 36 লিঙ্গ : মহিলা	HJL1144286 ফটো উপলব্ধ
586 নাম : মকিবৰ হুছেইন পিতাৰ নাম: মোজাহাৰ আলী ঘৰ নং : 215 বয়স : 35 লিঙ্গ : পুৰুষ	HJL1281932 ফটো উপলব্ধ	587 নাম : মোস্তাফিজৰ ৰহমান পিতাৰ নাম: মোজাহাৰ আলী ঘৰ নং : 215 বয়স : 31 লিঙ্গ : পুৰুষ	HJL1283438 ফটো উপলব্ধ	588 নাম : ছফিকা বেগম স্বামীৰ নাম: মকিবৰ হুছেইন ঘৰ নং : 215 বয়স : 27 লিঙ্গ : মহিলা	HHK0406512 ফটো উপলব্ধ
589 নাম : আৰ্জিনা বেগম স্বামীৰ নাম: মোস্তাফিজৰ ৰহমান ঘৰ নং : 215 বয়স : 23 লিঙ্গ : মহিলা	HJL1157973 ফটো উপলব্ধ	590 নাম : মঞ্জুৰ আলী পিতাৰ নাম: আব্দুল মজিদ ঘৰ নং : 216 বয়স : 63 লিঙ্গ : পুৰুষ	HJL1281965 ফটো উপলব্ধ	591 নাম : নুৰেছা বেগম স্বামীৰ নাম: মঞ্জুৰ ঘৰ নং : 216 বয়স : 50 লিঙ্গ : মহিলা	HJL1279272 ফটো উপলব্ধ
592 নাম : নুৰ মহিদুল আলিম পিতাৰ নাম: মঞ্জুৰ আলী ঘৰ নং : 216 বয়স : 37 লিঙ্গ : পুৰুষ	HJL1281976 ফটো উপলব্ধ	593 নাম : নুৰ মাহমুদা বেগম পিতাৰ নাম: মঞ্জুৰ আলী ঘৰ নং : 216 বয়স : 34 লিঙ্গ : মহিলা	HJL0439778 ফটো উপলব্ধ	594 নাম : জাম্মাতুন জুলেখা তালুকদাৰ স্বামীৰ নাম: নুৰ মহিদুল আলিম ঘৰ নং : 216 বয়স : 27 লিঙ্গ : মহিলা	DBG0375642 ফটো উপলব্ধ
595 নাম : মজিবৰ বেওবা স্বামীৰ নাম: কদদুজ আলী ঘৰ নং : 219 বয়স : 66 লিঙ্গ : মহিলা	HJL1281987 ফটো উপলব্ধ	596 নাম : মজিবৰ সেখ পিতাৰ নাম: কদদুজ আলী ঘৰ নং : 219 বয়স : 47 লিঙ্গ : পুৰুষ	HJL1282015 ফটো উপলব্ধ	597 নাম : তজিবৰ সেখ পিতাৰ নাম: কদদুজ আলী সেখ ঘৰ নং : 219 বয়স : 44 লিঙ্গ : পুৰুষ	HJL1281998 ফটো উপলব্ধ
598 নাম : হাফিজা বিবি স্বামীৰ নাম: মজিবৰ ঘৰ নং : 219 বয়স : 41 লিঙ্গ : মহিলা	HJL1282026 ফটো উপলব্ধ	599 নাম : বেতলা বেগম স্বামীৰ নাম: তজিবৰ সেখ ঘৰ নং : 219 বয়স : 39 লিঙ্গ : মহিলা	HJL1282004 ফটো উপলব্ধ	600 নাম : সুমৰ আলী পিতাৰ নাম: কদদুজ আলী ঘৰ নং : 219 বয়স : 38 লিঙ্গ : পুৰুষ	HJL1301647 ফটো উপলব্ধ



601 নাম : ফিৰোজা বেগম স্বামীৰ নাম : সুমাৰ আলী ঘৰ নং : ২১৭ বয়স : 31 লিঙ্গ : মহিলা	HJL0074229 ফটো উপলব্ধ	602 নাম : তাজমিনা বেগম পিতাৰ নাম : তাজবৰ সেখ ঘৰ নং : 217 বয়স : 25 লিঙ্গ : মহিলা	HJL0563973 ফটো উপলব্ধ	603 নাম : হাফিজুল সেখ পিতাৰ নাম : মজিবৰ সেখ ঘৰ নং : 217 বয়স : 21 লিঙ্গ : পুৰুষ	EEG0002543 ফটো উপলব্ধ
604 নাম : মনিষা খাতুন পিতাৰ নাম : মজিবোৰ সেখ ঘৰ নং : 217 বয়স : 20 লিঙ্গ : মহিলা	EEG0052407 ফটো উপলব্ধ	605 নাম : নুৰভানু বিবি স্বামীৰ নাম : আতাৰ আলী ঘৰ নং : ২১৮ বয়স : 58 লিঙ্গ : মহিলা	HJL1282048 ফটো উপলব্ধ	606 নাম : নুৰ জামাল মিঞা পিতাৰ নাম : আতাৰ আলী মিঞা ঘৰ নং : ২১৮ বয়স : 32 লিঙ্গ : পুৰুষ	HJL1302009 ফটো উপলব্ধ
607 নাম : শাহিনা পাৰভিন স্বামীৰ নাম : নুৰজামাল মিঞা ঘৰ নং : ২১৮ বয়স : 23 লিঙ্গ : মহিলা	EEG0017160 ফটো উপলব্ধ	608 নাম : বদীয়ত জামাল পিতাৰ নাম : আব্দুল মজিদ ঘৰ নং : ২১৯ বয়স : 55 লিঙ্গ : পুৰুষ	HJL1282060 ফটো উপলব্ধ	609 নাম : বিষ্ণু চুলতানা পিতাৰ নাম : বাদিয়াদ জামাল সেখ ঘৰ নং : ২১৯ বয়স : 27 লিঙ্গ : মহিলা	HJL0155390 ফটো উপলব্ধ
610 নাম : নাৰ্গিছ চুলতানা পিতাৰ নাম : বাদিয়াদ জামাল সেখ ঘৰ নং : 219 বয়স : 22 লিঙ্গ : মহিলা	EEG0038505 ফটো উপলব্ধ	611 নাম : ময়ফল সেখ পিতাৰ নাম : আকালু সেখ ঘৰ নং : ২২০ বয়স : 60 লিঙ্গ : পুৰুষ	HJL1282082 ফটো উপলব্ধ	612 নাম : মমতাজ বিবি স্বামীৰ নাম : ময়ফল সেখ ঘৰ নং : ২২০ বয়স : 48 লিঙ্গ : মহিলা	HJL1282093 ফটো উপলব্ধ
613 নাম : জলিল সেখ পিতাৰ নাম : ময়ফল সেখ ঘৰ নং : ২২০ বয়স : 38 লিঙ্গ : পুৰুষ	HJL1282117 ফটো উপলব্ধ	614 নাম : আনোৰা বেগম স্বামীৰ নাম : জলিল সেখ ঘৰ নং : 220 বয়স : 28 লিঙ্গ : মহিলা	HJL0511543 ফটো উপলব্ধ	615 নাম : মজিবৰ বিবি স্বামীৰ নাম : আইনুদ্দিন ঘৰ নং : ২২১ বয়স : 82 লিঙ্গ : মহিলা	HJL1282139 ফটো উপলব্ধ
616 নাম : অৰিফ আলী পিতাৰ নাম : আইনুদ্দিন ঘৰ নং : ২২১ বয়স : 55 লিঙ্গ : পুৰুষ	HJL1282208 ফটো উপলব্ধ	617 নাম : জদি সেখ পিতাৰ নাম : আইনুদ্দিন ঘৰ নং : ২২১ বয়স : 52 লিঙ্গ : পুৰুষ	HJL1282184 ফটো উপলব্ধ	618 নাম : ময়জান বিবি স্বামীৰ নাম : আৰিফ আলী ঘৰ নং : ২২১ বয়স : 45 লিঙ্গ : মহিলা	HJL1282219 ফটো উপলব্ধ
619 নাম : কাঞ্চন বিবি স্বামীৰ নাম : জদি ঘৰ নং : ২২১ বয়স : 44 লিঙ্গ : মহিলা	HJL1282195 ফটো উপলব্ধ	620 নাম : কৰিম সেখ পিতাৰ নাম : আইনুদ্দিন ঘৰ নং : ২২১ বয়স : 42 লিঙ্গ : পুৰুষ	HJL1282140 ফটো উপলব্ধ	621 নাম : সহিম আলী সেখ পিতাৰ নাম : আইনুদ্দিন সেখ ঘৰ নং : ২২১ বয়স : 40 লিঙ্গ : পুৰুষ	HJL1282162 ফটো উপলব্ধ
622 নাম : জয়ভানু বিবি স্বামীৰ নাম : কৰিম ঘৰ নং : ২২১ বয়স : 37 লিঙ্গ : মহিলা	HJL1282151 ফটো উপলব্ধ	623 নাম : বহিম আলী সেখ পিতাৰ নাম : আইনুদ্দিন সেখ ঘৰ নং : ২২১ বয়স : 37 লিঙ্গ : পুৰুষ	HJL1282173 ফটো উপলব্ধ	624 নাম : বেজিনা বেগম স্বামীৰ নাম : বহিম আলী সেখ ঘৰ নং : ২২১ বয়স : 34 লিঙ্গ : মহিলা	HJL0232496 ফটো উপলব্ধ
625 নাম : ছাবিনা খাতুন স্বামীৰ নাম : সহিম আলী সেখ ঘৰ নং : ২২১ বয়স : 28 লিঙ্গ : মহিলা	HJL0303222 ফটো উপলব্ধ	626 নাম : আমিনা বৃহমান পিতাৰ নাম : বহিম আলী সেখ ঘৰ নং : 221 বয়স : 25 লিঙ্গ : মহিলা	HJL0465948 ফটো উপলব্ধ	627 নাম : কুদদস শেখ পিতাৰ নাম : জদি শেখ ঘৰ নং : 221 বয়স : 24 লিঙ্গ : পুৰুষ	HJL0613182 ফটো উপলব্ধ
628 নাম : মুজাম্মিল আলী পিতাৰ নাম : বহিম আলী সেখ ঘৰ নং : ২২১ বয়স : 20 লিঙ্গ : পুৰুষ	EEG0033126 ফটো উপলব্ধ	629 নাম : মহিবুল আলী পিতাৰ নাম : অৰিফ আলী সেখ ঘৰ নং : 221 বয়স : 20 লিঙ্গ : পুৰুষ	EEG0072751 ফটো উপলব্ধ	630 নাম : বহিম আলী সেখ পিতাৰ নাম : নিমু সেখ ঘৰ নং : ২২১গ বয়স : 54 লিঙ্গ : পুৰুষ	HJL1282231 ফটো উপলব্ধ



631 নাম : সবজান বিবি স্বামীৰ নাম: ৰহিম আলী সেখ ঘৰ নং : ২২১গ বয়স : 44 লিঙ্গ : মহিলা	HJL1282242 ফটো উপলব্ধ	632 নাম : ছকমান আলী সেখ পিতাৰ নাম: সাহাবুদ্দিন সেখ ঘৰ নং : ২২২ বয়স : 57 লিঙ্গ : পুৰুষ	HJL1282253 ফটো উপলব্ধ	633 নাম : নাজিয়া বিবি স্বামীৰ নাম: ছকমান আলী সেখ ঘৰ নং : ২২২ বয়স : 53 লিঙ্গ : মহিলা	HJL1282264 ফটো উপলব্ধ
634 নাম : নজৰুল আলী সেখ পিতাৰ নাম: ছকমান আলী সেখ ঘৰ নং : ২২২ বয়স : 33 লিঙ্গ : পুৰুষ	HJL0366864 ফটো উপলব্ধ	# 635 নাম : মোৰ্জিনা বেগম স্বামীৰ নাম: ছকমান আলী সেখ ঘৰ নং : 222 বয়স : 30 লিঙ্গ : মহিলা	GCL0519769 ফটো উপলব্ধ	636 নাম : ৰসিদা বেগম পিতাৰ নাম: সকমান আলী সেখ ঘৰ নং : ২২২ বয়স : 26 লিঙ্গ : মহিলা	HJL0461186 ফটো উপলব্ধ
637 নাম : ফজিৰুল আলী পিতাৰ নাম: ছকমান আলী সেখ ঘৰ নং : 222 বয়স : 25 লিঙ্গ : পুৰুষ	HJL0498774 ফটো উপলব্ধ	638 নাম : খদেজা বেগম স্বামীৰ নাম: ফজিৰুল আলী ঘৰ নং : 222 বয়স : 22 লিঙ্গ : মহিলা	HJL1373596 ফটো উপলব্ধ	639 নাম : গিয়াছুদ্দিন সেখ পিতাৰ নাম: সাহাবুদ্দিন সেখ ঘৰ নং : ২২৩ বয়স : 56 লিঙ্গ : পুৰুষ	HJL1282275 ফটো উপলব্ধ
640 নাম : ফজিলা বিবি স্বামীৰ নাম: গিয়াছুদ্দিন ঘৰ নং : ২২৩ বয়স : 51 লিঙ্গ : মহিলা	HJL1282286 ফটো উপলব্ধ	641 নাম : গুলেছা বেগম পিতাৰ নাম: গিয়াছুদ্দিন সেখ ঘৰ নং : ২২৩ বয়স : 32 লিঙ্গ : মহিলা	HJL0076299 ফটো উপলব্ধ	642 নাম : ৰফিকুল আলী পিতাৰ নাম: গিয়াছুদ্দিন সেখ ঘৰ নং : ২২৩ বয়স : 30 লিঙ্গ : পুৰুষ	HJL1283121 ফটো উপলব্ধ
643 নাম : আনিফা বেগম স্বামীৰ নাম: ইউছফ আলী সেখ ঘৰ নং : ২২৩ বয়স : 30 লিঙ্গ : মহিলা	HJL0366252 ফটো উপলব্ধ	644 নাম : ইউছফ আলী সেখ পিতাৰ নাম: গিয়াছুদ্দিন সেখ ঘৰ নং : ২২৩ বয়স : 29 লিঙ্গ : পুৰুষ	HJL0076398 ফটো উপলব্ধ	645 নাম : মনোৰাৰা বেগম স্বামীৰ নাম: ৰফিকুল আলী সেখ ঘৰ নং : ২২৩ বয়স : 27 লিঙ্গ : মহিলা	HJL0076539 ফটো উপলব্ধ
646 নাম : ফলেছা বেগম পিতাৰ নাম: গিয়াছ উদ্দিন সেখ ঘৰ নং : ২২৩ বয়স : 26 লিঙ্গ : মহিলা	HJL0364273 ফটো উপলব্ধ	647 নাম : আমেনা বেগম পিতাৰ নাম: গিয়াছুদ্দিন সেখ ঘৰ নং : 223 বয়স : 26 লিঙ্গ : মহিলা	EEG0098178 ফটো উপলব্ধ	648 নাম : য়াৰুল সেখ পিতাৰ নাম: গিয়াসুদ্দিন সেখ ঘৰ নং : 223 বয়স : 22 লিঙ্গ : পুৰুষ	EEG0011130 ফটো উপলব্ধ
649 নাম : জাহানুদ্দিন সেখ পিতাৰ নাম: সাহাবুদ্দিন সেখ ঘৰ নং : ২২৫ বয়স : 61 লিঙ্গ : পুৰুষ	HJL1282300 ফটো উপলব্ধ	E 650 নাম : জমেনা বিবি স্বামীৰ নাম: জাহানুদ্দিন সেখ ঘৰ নং : ২২৫ বয়স : 56 লিঙ্গ : মহিলা	HJL1282311 ফটো উপলব্ধ	651 নাম : ইনতাজ আলী পিতাৰ নাম: জাহানুদ্দিন সেখ ঘৰ নং : ২২৫ বয়স : 40 লিঙ্গ : পুৰুষ	HJL1282322 ফটো উপলব্ধ
652 নাম : মমতাজ বিবি স্বামীৰ নাম: ইন্তাজ আলী ঘৰ নং : ২২৫ বয়স : 35 লিঙ্গ : মহিলা	HJL1283074 ফটো উপলব্ধ	653 নাম : কিতাব আলী আহমেদ পিতাৰ নাম: জাহানুদ্দিন সেখ ঘৰ নং : ২২৫ বয়স : 34 লিঙ্গ : পুৰুষ	HJL1283030 ফটো উপলব্ধ	654 নাম : আমিনুৰ সেখ পিতাৰ নাম: জাহানুদ্দিন সেখ ঘৰ নং : ২২৫ বয়স : 27 লিঙ্গ : পুৰুষ	HJL0303131 ফটো উপলব্ধ
655 নাম : কৰফুল বিবি স্বামীৰ নাম: ইনচান ঘৰ নং : ২২৬ বয়স : 65 লিঙ্গ : মহিলা	HJL1282344 ফটো উপলব্ধ	656 নাম : সৰিপ আলী সেখ পিতাৰ নাম: ইনসান আলী সেখ ঘৰ নং : ২২৬ বয়স : 47 লিঙ্গ : পুৰুষ	HJL1282355 ফটো উপলব্ধ	657 নাম : কদম আলী সেখ পিতাৰ নাম: ইনছান আলী সেখ ঘৰ নং : ২২৬ বয়স : 41 লিঙ্গ : পুৰুষ	HJL1282377 ফটো উপলব্ধ
658 নাম : লুনফা বিবি স্বামীৰ নাম: শৰিফ আলী সেখ ঘৰ নং : ২২৬ বয়স : 41 লিঙ্গ : মহিলা	HJL1282366 ফটো উপলব্ধ	659 নাম : মফিদা বিবি স্বামীৰ নাম: কদম আলী ঘৰ নং : ২২৬ বয়স : 37 লিঙ্গ : মহিলা	HJL1282388 ফটো উপলব্ধ	660 নাম : নিলিমা বিবি স্বামীৰ নাম: শৰিফ আলী সেখ ঘৰ নং : ২২৬ বয়স : 30 লিঙ্গ : মহিলা	HJL1283325 ফটো উপলব্ধ



661 নাম : মুস্তাফা আলী পিতাৰ নাম: কদম আলী সেখ ঘৰ নং : 226 বয়স : 19 লিঙ্গ : পুৰুষ	EEG0075341 ফটো উপলব্ধ	662 নাম : ওছমান আলী পিতাৰ নাম: জবেদ আলী ঘৰ নং : 229 বয়স : 60 লিঙ্গ : পুৰুষ	HJL1282402 ফটো উপলব্ধ	663 নাম : হাফিজা বিবি স্বামীৰ নাম: উছমান আলী ঘৰ নং : 229 বয়স : 50 লিঙ্গ : মহিলা	HJL1282413 ফটো উপলব্ধ
664 নাম : মোজাফফৰ আলী পিতাৰ নাম: ওছমান আলী ঘৰ নং : 229 বয়স : 37 লিঙ্গ : পুৰুষ	HJL1282424 ফটো উপলব্ধ	665 নাম : বেজিনা বেগম স্বামীৰ নাম: মোজাফফৰ আলী ঘৰ নং : 229 বয়স : 31 লিঙ্গ : মহিলা	HJL0232686 ফটো উপলব্ধ	666 নাম : খইবৰ আলী সেখ পিতাৰ নাম: উছমান আলী ঘৰ নং : 229 বয়স : 29 লিঙ্গ : পুৰুষ	HJL1283449 ফটো উপলব্ধ
667 নাম : ছয়বৰ আলী পিতাৰ নাম: উছমান আলী ঘৰ নং : 228 বয়স : 28 লিঙ্গ : পুৰুষ	HJL0232728 ফটো উপলব্ধ	668 নাম : বেহানা বেগম স্বামীৰ নাম: ছয়বৰ আলী ঘৰ নং : 227 বয়স : 25 লিঙ্গ : মহিলা	KLM0510073 ফটো উপলব্ধ	669 নাম : লোক মান আলী সেখ পিতাৰ নাম: জবেদ ঘৰ নং : 228 বয়স : 56 লিঙ্গ : পুৰুষ	HJL1282435 ফটো উপলব্ধ
670 নাম : খদেজা বিবি স্বামীৰ নাম: লোকমান আলী ঘৰ নং : 228 বয়স : 44 লিঙ্গ : মহিলা	HJL1282446 ফটো উপলব্ধ	671 নাম : লছমিনা বেগম পিতাৰ নাম: লোকমান আলী ঘৰ নং : 228 বয়স : 23 লিঙ্গ : মহিলা	EEG0110312 ফটো উপলব্ধ	672 নাম : ফে।যজান বেওৱা স্বামীৰ নাম: সুমেদ আলী সেখ ঘৰ নং : 228 বয়স : 70 লিঙ্গ : মহিলা	HJL1282468 ফটো উপলব্ধ
673 নাম : ফকৰউদ্দিন আহমেদ পিতাৰ নাম: ছমেদ আলী সেখ ঘৰ নং : 228 বয়স : 50 লিঙ্গ : পুৰুষ	HJL2151646 ফটো উপলব্ধ	674 নাম : জবেদা বিবি স্বামীৰ নাম: ফকৰউদ্দিন আহমেদ ঘৰ নং : 228 বয়স : 45 লিঙ্গ : মহিলা	HJL1282480 ফটো উপলব্ধ	675 নাম : ৰূপজান বিবি স্বামীৰ নাম: সহৰ ঘৰ নং : 228 বয়স : 42 লিঙ্গ : মহিলা	HJL1282526 ফটো উপলব্ধ
676 নাম : লালভান বেগম স্বামীৰ নাম: মহৰ ঘৰ নং : 228 বয়স : 42 লিঙ্গ : মহিলা	HJL1282504 ফটো উপলব্ধ	677 নাম : ফিৰোজ আলী সেখ পিতাৰ নাম: ছমেদ আলী সেখ ঘৰ নং : 228 বয়স : 41 লিঙ্গ : পুৰুষ	HJL1282537 ফটো উপলব্ধ	678 নাম : সাহিদা বিবি স্বামীৰ নাম: ফিৰোজ আলী সেখ ঘৰ নং : 228 বয়স : 40 লিঙ্গ : মহিলা	HJL1282548 ফটো উপলব্ধ
679 নাম : জহিৰুল ইছলাম পিতাৰ নাম: ফকৰউদ্দিন আহমেদ ঘৰ নং : 229 বয়স : 26 লিঙ্গ : পুৰুষ	HJL0562058 ফটো উপলব্ধ	680 নাম : দিলেৰা বেগম স্বামীৰ নাম: জহিৰুল ইছলাম ঘৰ নং : 229 বয়স : 25 লিঙ্গ : মহিলা	HJL0562546 ফটো উপলব্ধ	681 নাম : লালচান্দ আলী পিতাৰ নাম: মহৰ আলী সেখ ঘৰ নং : 229 বয়স : 25 লিঙ্গ : পুৰুষ	HJL0600221 ফটো উপলব্ধ
682 নাম : নজৰুল আলী পিতাৰ নাম: সহৰ আলী সেখ ঘৰ নং : 229 বয়স : 25 লিঙ্গ : পুৰুষ	HJL1144245 ফটো উপলব্ধ	683 নাম : নৰ আলম মাতৃৰ নাম: ৰূপজান বিবি ঘৰ নং : 229 বয়স : 23 লিঙ্গ : পুৰুষ	EEG0071563 ফটো উপলব্ধ	684 নাম : হাছিনা খাতুন স্বামীৰ নাম: নজৰুল আলী ঘৰ নং : 229 বয়স : 23 লিঙ্গ : মহিলা	EEG0077305 ফটো উপলব্ধ
685 নাম : সাকিনৰ ইছলাম সেখ পিতাৰ নাম: ফিৰোজ আলী সেখ ঘৰ নং : 229 বয়স : 21 লিঙ্গ : পুৰুষ	EEG0018861 ফটো উপলব্ধ	686 নাম : আৰিপা বেগম স্বামীৰ নাম: নৰ আলম ঘৰ নং : 229 বয়স : 19 লিঙ্গ : মহিলা	EEG0080283 ফটো উপলব্ধ	687 নাম : হাসৰউদ্দিন সেখ পিতাৰ নাম: আছকত আলী সেখ ঘৰ নং : 230 বয়স : 59 লিঙ্গ : পুৰুষ	HJL1282559 ফটো উপলব্ধ
688 নাম : সহিদা বেগম স্বামীৰ নাম: হাসৰউদ্দিন সেখ ঘৰ নং : 230 বয়স : 48 লিঙ্গ : মহিলা	HJL1282560 ফটো উপলব্ধ	689 নাম : আদুল্লা আল মুহম্মদ পিতাৰ নাম: হাসৰউদ্দিন সেখ ঘৰ নং : 230 বয়স : 30 লিঙ্গ : পুৰুষ	HJL0204685 ফটো উপলব্ধ	690 নাম : মেহবুব ৰাক্বানী পিতাৰ নাম: হাসৰউদ্দিন সেখ ঘৰ নং : 230 বয়স : 25 লিঙ্গ : পুৰুষ	HJL0471904 ফটো উপলব্ধ



691 নাম : সাহানুৰ সেখ পিতাৰ নাম : ছবৰ সেখ ঘৰ নং : ২৩১ বয়স : 65 লিঙ্গ : পুৰুষ	HJL1282571 ফটো উপলব্ধ	692 নাম : ছামিৰন বিবি স্বামীৰ নাম : সাহানুৰ সেখ ঘৰ নং : ২৩১ বয়স : 55 লিঙ্গ : মহিলা	HJL1282582 ফটো উপলব্ধ	693 নাম : আব্দুল ছামাদ আলী পিতাৰ নাম : সাহানুৰ ঘৰ নং : ২৩১ বয়স : 33 লিঙ্গ : পুৰুষ	HJL1282593 ফটো উপলব্ধ
694 নাম : মমতাজ বেগম স্বামীৰ নাম : আব্দুল ছামাদ আলী ঘৰ নং : ২৩১ বয়স : 28 লিঙ্গ : মহিলা	HJL0155523 ফটো উপলব্ধ	695 নাম : আব্দুল কালাম সেখ পিতাৰ নাম : সাহানুৰ সেখ ঘৰ নং : 231 বয়স : 23 লিঙ্গ : পুৰুষ	HJL2212728 ফটো উপলব্ধ	696 নাম : সাহিদা বেগম পিতাৰ নাম : সাহানুৰ সেখ ঘৰ নং : 231 বয়স : 21 লিঙ্গ : মহিলা	EEG0109108 ফটো উপলব্ধ
697 নাম : দিলবাৰ আলী আহমেদ পিতাৰ নাম : ফজৰ আলী আহমেদ ঘৰ নং : ২৩২ বয়স : 58 লিঙ্গ : পুৰুষ	HJL1282617 ফটো উপলব্ধ	698 নাম : ছুলতানা ছামছুন নেহাৰ ফিৰুদৌচী স্বামীৰ নাম : দিলবাৰ আলী আহমেদ ঘৰ নং : ২৩২ বয়স : 33 লিঙ্গ : মহিলা	HJL1282628 ফটো উপলব্ধ	699 নাম : সামিম আহমেদ পিতাৰ নাম : দিলবাৰ আলী আহমেদ ঘৰ নং : 232 বয়স : 20 লিঙ্গ : পুৰুষ	EEG0013664 ফটো উপলব্ধ
700 নাম : সুৰতান বিবি স্বামীৰ নাম : জমিৰ সেখ ঘৰ নং : ২৩৩ বয়স : 42 লিঙ্গ : মহিলা	HJL0291617 ফটো উপলব্ধ	701 নাম : সোনো খাতুন স্বামীৰ নাম : সুৰুজ সেখ ঘৰ নং : ২৩৩ বয়স : 29 লিঙ্গ : মহিলা	HJL0303180 ফটো উপলব্ধ	702 নাম : সুৰুজ সেখ পিতাৰ নাম : জমিৰ সেখ ঘৰ নং : ২৩৩ বয়স : 29 লিঙ্গ : পুৰুষ	HJL0303032 ফটো উপলব্ধ
703 নাম : ইমান সেখ পিতাৰ নাম : জমিৰ সেখ ঘৰ নং : ২৩৩ বয়স : 27 লিঙ্গ : পুৰুষ	HJL0155820 ফটো উপলব্ধ	704 নাম : মমতাজ বেগম স্বামীৰ নাম : ইমান আলী ঘৰ নং : ২৩৩ বয়স : 26 লিঙ্গ : মহিলা	HJL0460485 ফটো উপলব্ধ	705 নাম : হুছেইন আলী পিতাৰ নাম : জমিৰ সেখ ঘৰ নং : 233 বয়স : 24 লিঙ্গ : পুৰুষ	HJL0541227 ফটো উপলব্ধ
706 নাম : ইছৰুদ্দিন সেখ পিতাৰ নাম : মহিৰুদ্দিন সেখ ঘৰ নং : ২৩৪ বয়স : 62 লিঙ্গ : পুৰুষ	HJL1301613 ফটো উপলব্ধ	707 নাম : ফেলানি বিবি পিতাৰ নাম : উমৰ আলী ঘৰ নং : ২৩৪ বয়স : 53 লিঙ্গ : মহিলা	HJL1301563 ফটো উপলব্ধ	708 নাম : মস্তাফা আলী পিতাৰ নাম : ইছৰুদ্দিন সেখ ঘৰ নং : 234 বয়স : 33 লিঙ্গ : পুৰুষ	HJL0424309 ফটো উপলব্ধ
709 নাম : মৰ্জিনা বেগম পিতাৰ নাম : ইছৰুদ্দিন সেখ ঘৰ নং : ২৩৪ বয়স : 28 লিঙ্গ : মহিলা	HJL0155515 ফটো উপলব্ধ	710 নাম : আব্দুল হামীদ পিতাৰ নাম : ইছৰুদ্দিন সেখ ঘৰ নং : 234 বয়স : 27 লিঙ্গ : পুৰুষ	HJL0424325 ফটো উপলব্ধ	711 নাম : সহৰ আলী পৰামানিক পিতাৰ নাম : মজিদ ঘৰ নং : 235 বয়স : 52 লিঙ্গ : পুৰুষ	HJL1281749 ফটো উপলব্ধ
712 নাম : বজি বিবি স্বামীৰ নাম : সহৰ আলী পৰামানিক ঘৰ নং : 235 বয়স : 48 লিঙ্গ : মহিলা	HJL1281750 ফটো উপলব্ধ	713 নাম : ছাবিনা বেগম পিতাৰ নাম : সহৰ আলী পৰামানিক ঘৰ নং : 235 বয়স : 25 লিঙ্গ : মহিলা	HJL0596429 ফটো উপলব্ধ	714 নাম : সাহিদা বেগম পিতাৰ নাম : সহৰ আলী পৰামানিক ঘৰ নং : 235 বয়স : 20 লিঙ্গ : মহিলা	EEG0092197 ফটো উপলব্ধ
715 নাম : জহিৰুল ইছলাম পিতাৰ নাম : নেহেৰ আলী সেখ ঘৰ নং : 236 বয়স : 41 লিঙ্গ : পুৰুষ	HJL1955175 ফটো উপলব্ধ	716 নাম : আকলিমা বেগম স্বামীৰ নাম : জহিৰুল ইছলাম ঘৰ নং : 236 বয়স : 37 লিঙ্গ : মহিলা	HJL1955119 ফটো উপলব্ধ	717 নাম : মহৰ আলী পিতাৰ নাম : আহেজ উদ্দিন মণ্ডল ঘৰ নং : 237 বয়স : 40 লিঙ্গ : পুৰুষ	FXW1305960 ফটো উপলব্ধ
718 নাম : আঞ্জমা বেগম স্বামীৰ নাম : মহৰ আলী ঘৰ নং : 237 বয়স : 36 লিঙ্গ : মহিলা	FXW1305971 ফটো উপলব্ধ	719 নাম : জাহাঙ্গীৰ হক পিতাৰ নাম : নৰল হক ঘৰ নং : 238 বয়স : 35 লিঙ্গ : পুৰুষ	FXW8340418 ফটো উপলব্ধ	720 নাম : নাজিমা বেগম স্বামীৰ নাম : জাহাঙ্গীৰ হক ঘৰ নং : 238 বয়স : 22 লিঙ্গ : মহিলা	HJL2254134 ফটো উপলব্ধ



721	HQQ7142985
নাম : মোংলা মিয়া পিতাৰ নাম: ছোৰহাব আলী ঘৰ নং : 239 বয়স : 48 লিঙ্গ : পুৰুষ	ফটো উপলব্ধ

# 722	EEG0052365
নাম : শামইদল ইছলাম পিতাৰ নাম: মংলা মিয়া ঘৰ নং : 239 বয়স : 20 লিঙ্গ : পুৰুষ	ফটো উপলব্ধ

723	EEG0040097
নাম : হালিমা খাতুন স্বামীৰ নাম: আমিনুল ইছলাম ঘৰ নং : ঘোৰামাৰা বয়স : 20 লিঙ্গ : মহিলা	ফটো উপলব্ধ

724	HCK0211730
নাম : মিছ আহমিনা বেগম স্বামীৰ নাম: মুছা সেখ ঘৰ নং : ঘৰ নং ৯৫ বয়স : 33 লিঙ্গ : মহিলা	ফটো উপলব্ধ

725	EEG0042101
নাম : ফিৰোজা বেগম স্বামীৰ নাম: বফিকুল সেখ ঘৰ নং : ঘৰ নং ৯৬ বয়স : 21 লিঙ্গ : মহিলা	ফটো উপলব্ধ

726	EEG0058842
নাম : মমিন আলী পিতাৰ নাম: সেহাৰ আলী মণ্ডল ঘৰ নং : হাউচ নো- 170 বয়স : 22 লিঙ্গ : পুৰুষ	ফটো উপলব্ধ

727	EEG0058909
নাম : আক্ৰামুল ইছলাম পিতাৰ নাম: ফকৰুদ্দিন আহমেদ ঘৰ নং : হাউচ নো- 229 বয়স : 22 লিঙ্গ : পুৰুষ	ফটো উপলব্ধ



728	1	EEG0126540	ফটো উপলব্ধ	729	1	EEG0136697	ফটো উপলব্ধ	730	1	EEG0142422	ফটো উপলব্ধ
নাম : আলাউদ্দিন সেখ পিতাৰ নাম : ছলিমুদ্দিন সেখ ঘৰ নং : 121 বয়স : 19 লিঙ্গ : পুৰুষ				নাম : জাইদুল ইছলাম পিতাৰ নাম : সাহাৰ আলী সেখ ঘৰ নং : 191 বয়স : 18 লিঙ্গ : পুৰুষ				নাম : আচমিনা বেগম পিতাৰ নাম : আৰিফ আলী সেখ ঘৰ নং : 221 বয়স : 26 লিঙ্গ : মহিলা			
731	1	EEG0142463	ফটো উপলব্ধ	732	1	EEG0142927	ফটো উপলব্ধ	733	1	EEG0142976	ফটো উপলব্ধ
নাম : আয়বুল আলী পিতাৰ নাম : বহিম আলী ঘৰ নং : 124 বয়স : 18 লিঙ্গ : পুৰুষ				নাম : মিজানুৰ মণ্ডল পিতাৰ নাম : হজৰত আলী মণ্ডল ঘৰ নং : 172 বয়স : 18 লিঙ্গ : পুৰুষ				নাম : হামিদা পাৰবিন পিতাৰ নাম : হামিদ আলী মণ্ডল ঘৰ নং : 199 বয়স : 20 লিঙ্গ : মহিলা			
734	1	EEG0142992	ফটো উপলব্ধ	735	1	EEG0143008	ফটো উপলব্ধ	736	1	EEG0143156	ফটো উপলব্ধ
নাম : বিলকিছ বেগম পিতাৰ নাম : হৰিবৰ মণ্ডল ঘৰ নং : 137 বয়স : 21 লিঙ্গ : মহিলা				নাম : মহৰউদ্দিন সেখ পিতাৰ নাম : মনচুৰ আলম সেখ ঘৰ নং : 127ক বয়স : 18 লিঙ্গ : পুৰুষ				নাম : জুলফিকাৰ আলম পিতাৰ নাম : আলোৱাৰ হুচেইন ঘৰ নং : 125 বয়স : 19 লিঙ্গ : পুৰুষ			
737	1	EEG0145219	ফটো উপলব্ধ	738	1	EEG0145250	ফটো উপলব্ধ	739	1	EEG0145300	ফটো উপলব্ধ
নাম : বাকিবুল হক পিতাৰ নাম : সাহিনুৰ হক ঘৰ নং : 164 বয়স : 18 লিঙ্গ : পুৰুষ				নাম : মমিৰুল ইছলাম সেখ পিতাৰ নাম : গিয়াছুদ্দিন সেখ ঘৰ নং : 167 বয়স : 18 লিঙ্গ : পুৰুষ				নাম : ৰূপজান বেগম পিতাৰ নাম : হৰিবৰ আলী সেখ ঘৰ নং : 168 বয়স : 22 লিঙ্গ : মহিলা			
740	1	EEG0145342	ফটো উপলব্ধ	741	1	EEG0145383	ফটো উপলব্ধ	742	1	EEG0145409	ফটো উপলব্ধ
নাম : পাৰবিনা বেগম পিতাৰ নাম : ফিলবাৰ আলী সেখ ঘৰ নং : 175 বয়স : 19 লিঙ্গ : মহিলা				নাম : মহিজুল মণ্ডল পিতাৰ নাম : জয়দৰ মণ্ডল ঘৰ নং : 200 বয়স : 18 লিঙ্গ : পুৰুষ				নাম : ফুলেছা বেগম পিতাৰ নাম : নৰ ইছলাম সেখ ঘৰ নং : 209 বয়স : 25 লিঙ্গ : মহিলা			
743	1	HJL0260661	ফটো উপলব্ধ	744	1	HJL0155903	ফটো উপলব্ধ	745	1	EEG0069658	ফটো উপলব্ধ
নাম : নৰ আছলেহা স্বামীৰ নাম : আব্দুল্লা আল মাহমুদ ঘৰ নং : 230 বয়স : 29 লিঙ্গ : মহিলা				নাম : চাইনা বেগম পিতাৰ নাম : ছাবেদ আলী ঘৰ নং : 142 বয়স : 28 লিঙ্গ : মহিলা				নাম : ইলিজা বেগম স্বামীৰ নাম : কিতাব আলী আহমেদ ঘৰ নং : 225 বয়স : 22 লিঙ্গ : মহিলা			
746	1	HJL1281090	ফটো উপলব্ধ	747	1	EEG0162651	ফটো উপলব্ধ				
নাম : কহিমা বিবি স্বামীৰ নাম : ফজল সেখ ঘৰ নং : 185 বয়স : 39 লিঙ্গ : মহিলা				নাম : সাহিদ আকতাৰ ইছলাম পিতাৰ নাম : নজৰুল ইছলাম ঘৰ নং : 163 বয়স : 18 লিঙ্গ : পুৰুষ							



748	1	EEG0173278
নাম : ইয়াছমিনা খাতুন স্বামীৰ নাম : মকবুল সেখ ঘৰ নং : 127 বয়স : 19 লিঙ্গ : মহিলা		ফটো উপলব্ধ

749	1	EEG0176032
নাম : ছাৰ্ব্বিৰ আলী সেখ পিতাৰ নাম : সৰপত আলী সেখ ঘৰ নং : 140 বয়স : 18 লিঙ্গ : পুৰুষ		ফটো উপলব্ধ

750	1	EEG0176685
নাম : ছাৰ্ব্বিৰ আলী সেখ পিতাৰ নাম : সৰপত আলী সেখ ঘৰ নং : 140 বয়স : 18 লিঙ্গ : পুৰুষ		ফটো উপলব্ধ

## ভোটাৰৰ সাৰাংশ

## A) ভোটাৰৰ সংখ্যা

	তালিকাৰ প্ৰকাৰ	তালিকাৰ চিনাক্তকৰণ	ভোটাৰৰ সংখ্যা							
			পুৰুষ	মহিলা	ওয় লিঙ্গ	মুঠ				
I	মূল তালিকা	মূল তালিকা	বিশেষ সংশোধন, 2026 চনৰ পূৰ্বৰ 2025 চনৰ মূল তালিকাৰ লগত থকা সংযোজন সমূহ একত্ৰিতকৰণ কৰা তালিকা।				379	348	0	727
II	যোগ তালিকা	পৰিপূৰক 1	বিশেষ সংক্ষিপ্ত সংশোধন, 2026				10	10	0	20
		পৰিপূৰক 2	অনবিচ্ছিন্ন সংশোধন 2026				2	1	0	3
			মুঠ				12	11	0	23
III	বিয়োজন তালিকা	পৰিপূৰক 1	বিশেষ সংক্ষিপ্ত সংশোধন, 2026				4	4	0	8
		পৰিপূৰক 2	অনবিচ্ছিন্ন সংশোধন 2026				0	1	0	1
			মুঠ				4	5	0	9
IV	লিংগ ক্ষেত্ৰত পৰিবৰ্তনৰ বাবে পাৰ্থক্য					0	0	0	0	
এই সংশোধনৰ পিছত ভোটাৰ তালিকাত ভোটাৰৰ মুঠ সংখ্যা (I+II-III+IV)						387	354	0	741	

## B) শুধৰনীৰ সংখ্যা

তালিকাৰ প্ৰকাৰ	তালিকাৰ চিনাক্তকৰণ	শুধৰনীৰ সংখ্যা
পৰিপূৰক 1	বিশেষ সংক্ষিপ্ত সংশোধন, 2026	16
পৰিপূৰক 2	অনবিচ্ছিন্ন সংশোধন 2026	0
	মুঠ	16

নিৰ্বাচক পঞ্জীয়ন বিষয়াৰ স্বাক্ষৰ

E-মত, S-স্থানান্তৰিত/ বাসস্থান পৰিবৰ্তন, R-প্ৰতিলিপি, M-নিখোজ, Q-অযোগ্য