



ভোটাৰ তালিকা 2026 S03 অসম

বিধানসভা সমষ্টিৰ নম্বৰ, নাম আৰু সংৰক্ষণৰ স্থিতি : 4 - বাওঁখুংগ্ৰী (সাধাৰণ)		খণ্ড নং : 82																			
এই বিধানসভা সমষ্টিত কোন সংসদীয় সমষ্টিৰ অন্তৰ্গত তাৰ নম্বৰ, নাম আৰু সংৰক্ষণ স্থিতি : 1 - কোকৰাঝাৰ (অনুসূচিত জনজাতি)																					
1. সংশোধনৰ বিৱৰণ																					
সংশোধনৰ বছৰ	2026	তালিকাৰ চিনাক্তকৰণ																			
ভিত্তি তাৰিখ	01-04-2026	বিশেষ সংশোধন, 2026 চনৰ পূৰ্বৰ 2025 চনৰ মূল তালিকাৰ লগত থকা সংযোজন সমূহ একত্ৰিতকৰণ কৰা তালিকা।																			
সংশোধনৰ প্ৰকাৰ	বিশেষ সংশোধন 2026																				
প্ৰকাশনৰ তাৰিখ	23-03-2026																				
2. খণ্ড আৰু ভোটগ্ৰহন কেন্দ্ৰৰ বিৱৰণ																					
খণ্ডৰ অন্তৰ্গত এলেকা সমূহৰ নম্বৰ আৰু নাম																					
1-চান্দামাৰী	<table border="1" style="width: 100%; border-collapse: collapse;"> <tr> <td>মূল চহৰ/গাওঁ</td> <td>: চান্দামাৰী</td> </tr> <tr> <td>ৱাৰ্ড নং</td> <td>:</td> </tr> <tr> <td>ডাকঘৰ</td> <td>: কোকৰাঝাৰ</td> </tr> <tr> <td>পুলিচ থানা</td> <td>: কোকৰাঝাৰ থানা</td> </tr> <tr> <td>ব্লক</td> <td>: দোতমা উন্নয়ন খণ্ড</td> </tr> <tr> <td>ৰাজহ চক্ৰ</td> <td>: দোতমা ৰাজহ চক্ৰ</td> </tr> <tr> <td>জিলা</td> <td>: কোকৰাঝাৰ</td> </tr> <tr> <td>পিনকোড</td> <td>: 783370</td> </tr> </table>					মূল চহৰ/গাওঁ	: চান্দামাৰী	ৱাৰ্ড নং	:	ডাকঘৰ	: কোকৰাঝাৰ	পুলিচ থানা	: কোকৰাঝাৰ থানা	ব্লক	: দোতমা উন্নয়ন খণ্ড	ৰাজহ চক্ৰ	: দোতমা ৰাজহ চক্ৰ	জিলা	: কোকৰাঝাৰ	পিনকোড	: 783370
মূল চহৰ/গাওঁ	: চান্দামাৰী																				
ৱাৰ্ড নং	:																				
ডাকঘৰ	: কোকৰাঝাৰ																				
পুলিচ থানা	: কোকৰাঝাৰ থানা																				
ব্লক	: দোতমা উন্নয়ন খণ্ড																				
ৰাজহ চক্ৰ	: দোতমা ৰাজহ চক্ৰ																				
জিলা	: কোকৰাঝাৰ																				
পিনকোড	: 783370																				
3. ভোটগ্ৰহন কেন্দ্ৰৰ বিৱৰণ																					
ভোটগ্ৰহন কেন্দ্ৰৰ নম্বৰ আৰু নাম :		ভোটগ্ৰহন কেন্দ্ৰৰ প্ৰকাৰ (পুৰুষ/মহিলা/সাধাৰণ)		সাধাৰণ																	
82 - চান্দামাৰী ইলাইশ্ৰী এল.পি. স্কুল.		খণ্ডৰ অন্তৰ্গত সহায়ক ভোটগ্ৰহন কেন্দ্ৰৰ সংখ্যা :		0																	
ভোটগ্ৰহন কেন্দ্ৰৰ ঠিকনা :																					
চান্দামাৰী এলাইশ্ৰী এল.পি.এচ, চান্দামাৰী																					
4. ভোটাৰৰ সংখ্যা																					
আৰম্ভনি ক্ৰমিক নং	শেষ ক্ৰমিক নং	মুঠ ভোটাৰ																			
		পুৰুষ	মহিলা	৩য় লিঙ্গ	মুঠ																
1	695	352	334	0	686																

নিৰ্বাচক পঞ্জীয়ন বিষয়াৰ স্বাক্ষৰ

Nazri Naksha



Google Map View



Polling Station Building Front View



ভোটগ্ৰহন কেন্দ্ৰৰ সন্মুখৰ দৃশ্য



Cad View

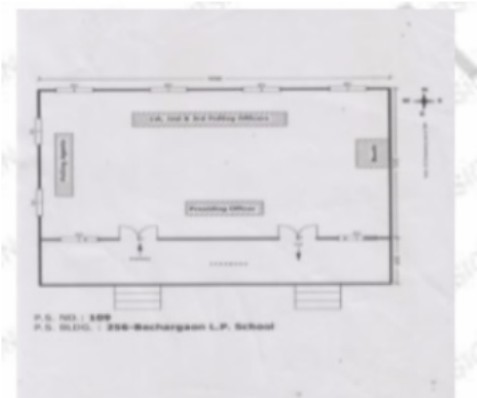

Key MAP View





1 নাম : বাজেত ব্ৰহ্ম পিতাৰ নাম: গনেশ ব্ৰহ্ম ঘৰ নং : ০০ বয়স : 32 লিঙ্গ : পুৰুষ	HJL2140923 ফটো উপলব্ধ	2 নাম : মংগলতী ব্ৰহ্ম স্বামীৰ নাম: ইন্দ্ৰমহন ব্ৰহ্ম ঘৰ নং : ১ বয়স : 49 লিঙ্গ : মহিলা	HJL1146869 ফটো উপলব্ধ	3 নাম : কঙ্গাই ব্ৰহ্ম পিতাৰ নাম: কামিনী ব্ৰহ্ম ঘৰ নং : ১ বয়স : 45 লিঙ্গ : পুৰুষ	HJL1292499 ফটো উপলব্ধ
4 নাম : দশৰথ ব্ৰহ্ম পিতাৰ নাম: ননীগোপাল ঘৰ নং : ১ বয়স : 42 লিঙ্গ : পুৰুষ	HJL1065696 ফটো উপলব্ধ	5 নাম : দয়া ব্ৰহ্ম স্বামীৰ নাম: উধিৰাজ ঘৰ নং : ১ বয়স : 41 লিঙ্গ : মহিলা	HJL1065721 ফটো উপলব্ধ	6 নাম : চম্পা ব্ৰহ্ম স্বামীৰ নাম: কঙ্গাই ব্ৰহ্ম ঘৰ নং : ১ বয়স : 41 লিঙ্গ : মহিলা	HJL1292580 ফটো উপলব্ধ
7 নাম : অধিৰাজ ব্ৰহ্ম পিতাৰ নাম: ননীগোপাল ঘৰ নং : ১ বয়স : 40 লিঙ্গ : পুৰুষ	HJL1065709 ফটো উপলব্ধ	8 নাম : বৰ্ণা ব্ৰহ্ম স্বামীৰ নাম: দশৰথ ব্ৰহ্ম ঘৰ নং : ১ বয়স : 30 লিঙ্গ : মহিলা	HJL1146596 ফটো উপলব্ধ	9 নাম : সিকীনা নাৰ্জাৰী পিতাৰ নাম: কুদিৰাম নাৰ্জাৰী ঘৰ নং : ১ বয়স : 28 লিঙ্গ : পুৰুষ	HJL0200261 ফটো উপলব্ধ
10 নাম : সৌমদীন নাৰ্জাৰী পিতাৰ নাম: খুদিৰাম নাৰ্জাৰী ঘৰ নং : ১ বয়স : 27 লিঙ্গ : পুৰুষ	HJL0200303 ফটো উপলব্ধ	11 নাম : দিবিকা নাৰ্জাৰী স্বামীৰ নাম: শিকীনা নাৰ্জাৰী ঘৰ নং : ১ বয়স : 27 লিঙ্গ : মহিলা	HJL0301754 ফটো উপলব্ধ	12 নাম : মহিৰাম ব্ৰহ্ম পিতাৰ নাম: হৰেশ্বৰ ঘৰ নং : ২ বয়স : 69 লিঙ্গ : পুৰুষ	HJL1065732 ফটো উপলব্ধ
13 নাম : জিতেন ব্ৰহ্ম পিতাৰ নাম: মহিৰাম ঘৰ নং : ২ বয়স : 41 লিঙ্গ : পুৰুষ	HJL1065743 ফটো উপলব্ধ	14 নাম : মিনা ব্ৰহ্ম পিতাৰ নাম: জেৱা ব্ৰহ্ম ঘৰ নং : ২ বয়স : 31 লিঙ্গ : মহিলা	HJL0282905 ফটো উপলব্ধ	15 নাম : মিথন ব্ৰহ্ম পিতাৰ নাম: মহিৰাম ব্ৰহ্ম ঘৰ নং : ২ বয়স : 31 লিঙ্গ : পুৰুষ	HJL0629642 ফটো উপলব্ধ
16 নাম : বৌমৌত্তি ব্ৰহ্ম পিতাৰ নাম: মহিৰাম ব্ৰহ্ম ঘৰ নং : ২ বয়স : 27 লিঙ্গ : মহিলা	HJL0066647 ফটো উপলব্ধ	17 নাম : বাৰেন্দ্ৰ ব্ৰহ্ম পিতাৰ নাম: হংলা ঘৰ নং : ৩ বয়স : 47 লিঙ্গ : পুৰুষ	HJL1065787 ফটো উপলব্ধ	18 নাম : কানশ্ৰী ব্ৰহ্ম স্বামীৰ নাম: বাৰেন্দ্ৰ ব্ৰহ্ম ঘৰ নং : ৩ বয়স : 31 লিঙ্গ : মহিলা	HJL0306167 ফটো উপলব্ধ
19 নাম : বাৰশ্ৰী বসুমতাৰী স্বামীৰ নাম: ৰবিৰাম ঘৰ নং : 8 বয়স : 54 লিঙ্গ : মহিলা	HJL1065823 ফটো উপলব্ধ	20 নাম : লবিতা ব্ৰহ্ম মাতৃৰ নাম: বাৰশী ব্ৰহ্ম ঘৰ নং : 8 বয়স : 32 লিঙ্গ : পুৰুষ	HJL0124057 ফটো উপলব্ধ	21 নাম : ৰঙ্গিনা ব্ৰহ্ম পিতাৰ নাম: জিবিকা বসুমতাৰী ঘৰ নং : 8 বয়স : 29 লিঙ্গ : মহিলা	HJL0319145 ফটো উপলব্ধ
22 নাম : বিলাইশ্ৰী বসুমতাৰী পিতাৰ নাম: ৰবিৰাম বসুমতাৰী ঘৰ নং : 8 বয়স : 27 লিঙ্গ : মহিলা	HJL0319426 ফটো উপলব্ধ	23 নাম : তৰন ব্ৰহ্ম পিতাৰ নাম: বৃলাও ব্ৰহ্ম ঘৰ নং : 8 বয়স : 26 লিঙ্গ : পুৰুষ	HJL0319707 ফটো উপলব্ধ	24 নাম : সন্তোলা মুছাহাৰী পিতাৰ নাম: নগৈন ঘৰ নং : ৭ বয়স : 71 লিঙ্গ : পুৰুষ	HJL1065878 ফটো উপলব্ধ
25 নাম : শচিনি মুছাহাৰী স্বামীৰ নাম: সন্তোলা ঘৰ নং : ৭ বয়স : 66 লিঙ্গ : মহিলা	HJL1065889 ফটো উপলব্ধ	26 নাম : টেইজিং মুছাহাৰী পিতাৰ নাম: সন্তোলা ঘৰ নং : ৭ বয়স : 39 লিঙ্গ : পুৰুষ	HJL1065903 ফটো উপলব্ধ	27 নাম : স্বপ্না ব্ৰহ্ম পিতাৰ নাম: পুবেন ব্ৰহ্ম ঘৰ নং : ৭ বয়স : 33 লিঙ্গ : মহিলা	HJL0341529 ফটো উপলব্ধ
28 নাম : বানা বসুমতাৰী পিতাৰ নাম: বিশাচৰন ঘৰ নং : ৮ বয়স : 65 লিঙ্গ : পুৰুষ	HJL1065914 ফটো উপলব্ধ	29 নাম : কল্পাৰাম বসুমতাৰী পিতাৰ নাম: বানা বসুমতাৰী ঘৰ নং : ০৮ বয়স : 30 লিঙ্গ : পুৰুষ	HJL0001719 ফটো উপলব্ধ	30 নাম : উলপী বসুমতাৰী স্বামীৰ নাম: মিঠুন বসুমতাৰী ঘৰ নং : ৮ বয়স : 30 লিঙ্গ : মহিলা	HJL1162098 ফটো উপলব্ধ



31 নাম : মিঠন ব্ৰহ্ম পিতাৰ নাম: পাসিন ব্ৰহ্ম ঘৰ নং : ৮ বয়স : 29 লিঙ্গ : পুৰুষ	HJL1162130 ফটো উপলব্ধ	32 নাম : বুদ্ধিশ্বৰ ব্ৰহ্ম পিতাৰ নাম: ননীগোপাল ব্ৰহ্ম ঘৰ নং : 10 বয়স : 62 লিঙ্গ : পুৰুষ	EEG0072363 ফটো উপলব্ধ	33 নাম : ধনৰাম ব্ৰহ্ম পিতাৰ নাম: খগেন ব্ৰহ্ম ঘৰ নং : 10 বয়স : 39 লিঙ্গ : পুৰুষ	HJL1066575 ফটো উপলব্ধ
34 নাম : বশীলা ব্ৰহ্ম স্বামীৰ নাম: চাওখলা ব্ৰহ্ম ঘৰ নং : ১১ বয়স : 36 লিঙ্গ : মহিলা	HJL0251058 ফটো উপলব্ধ	35 নাম : লোকোন ব্ৰহ্ম পিতাৰ নাম: গেগঙ্গ ব্ৰহ্ম ঘৰ নং : ১১ বয়স : 30 লিঙ্গ : পুৰুষ	HJL0251348 ফটো উপলব্ধ	36 নাম : ফুকন ব্ৰহ্ম পিতাৰ নাম: গেগঙ্গ ব্ৰহ্ম ঘৰ নং : ১১ বয়স : 28 লিঙ্গ : পুৰুষ	HJL0251587 ফটো উপলব্ধ
37 নাম : মঞ্জুশ্ৰী ব্ৰহ্ম স্বামীৰ নাম: ফুকন ব্ৰহ্ম ঘৰ নং : ১১ বয়স : 28 লিঙ্গ : মহিলা	HJL0251595 ফটো উপলব্ধ	38 নাম : ওলা বসুমতাৰী পিতাৰ নাম: নীদলা ঘৰ নং : ১২ বয়স : 67 লিঙ্গ : পুৰুষ	HJL1065958 ফটো উপলব্ধ	39 নাম : বিতা বসুমতাৰী স্বামীৰ নাম: ধীৰাজ বসুমতাৰী ঘৰ নং : ১২ বয়স : 39 লিঙ্গ : মহিলা	HJL1162056 ফটো উপলব্ধ
40 নাম : আমলী ব্ৰহ্ম বসুমতাৰী পিতাৰ নাম: সৌমখোৰ বসুমতাৰী ঘৰ নং : ১২ বয়স : 33 লিঙ্গ : মহিলা	HJL0254797 ফটো উপলব্ধ	41 নাম : নিৰা বসুমতাৰী পিতাৰ নাম: আীলা বসুমতাৰী ঘৰ নং : ১২ বয়স : 32 লিঙ্গ : মহিলা	HJL0254839 ফটো উপলব্ধ	42 নাম : সৌমখোৰ বসুমতাৰী পিতাৰ নাম: আীলা বসুমতাৰী ঘৰ নং : ১২ বয়স : 29 লিঙ্গ : পুৰুষ	HJL0254987 ফটো উপলব্ধ
43 নাম : হেৰেংগা বসুমতাৰী পিতাৰ নাম: লিখৰীম ঘৰ নং : ১৩ বয়স : 64 লিঙ্গ : পুৰুষ	HJL1065970 ফটো উপলব্ধ	44 নাম : বিমন বালা বসুমতাৰী স্বামীৰ নাম: হেৰেংগা ঘৰ নং : ১৩ বয়স : 57 লিঙ্গ : মহিলা	HJL1065981 ফটো উপলব্ধ	45 নাম : জনক বসুমতাৰী পিতাৰ নাম: হেৰেংগা ঘৰ নং : ১৩ বয়স : 36 লিঙ্গ : পুৰুষ	HJL1065992 ফটো উপলব্ধ
46 নাম : ৰূপশ্ৰী মুছাহাৰী স্বামীৰ নাম: সেবেন ঘৰ নং : ১৪ বয়স : 64 লিঙ্গ : মহিলা	HJL1066020 ফটো উপলব্ধ	47 নাম : সুৰনজিত ব্ৰহ্ম পিতাৰ নাম: সেবেন ব্ৰহ্ম ঘৰ নং : ১৪ বয়স : 43 লিঙ্গ : পুৰুষ	HJL1066031 ফটো উপলব্ধ	48 নাম : মালতী ব্ৰহ্ম স্বামীৰ নাম: সুৰঞ্জিত ব্ৰহ্ম ঘৰ নং : ১৪ বয়স : 40 লিঙ্গ : মহিলা	HJL1066019 ফটো উপলব্ধ
49 নাম : দিগেন বসুমতাৰী পিতাৰ নাম: মনিৰাম ঘৰ নং : ১৫ বয়স : 57 লিঙ্গ : পুৰুষ	HJL1066042 ফটো উপলব্ধ	50 নাম : মৌনসাৰী বসুমতাৰী স্বামীৰ নাম: দিগেন বসুমতাৰী ঘৰ নং : ১৫ বয়স : 53 লিঙ্গ : মহিলা	HJL1066053 ফটো উপলব্ধ	51 নাম : প্ৰতিন বসুমতাৰী পিতাৰ নাম: দিগেন বসুমতাৰী ঘৰ নং : ১৫ বয়স : 37 লিঙ্গ : পুৰুষ	HJL0628834 ফটো উপলব্ধ
52 নাম : প্ৰিসকেলা বসুমতাৰী পিতাৰ নাম: দিগেন বসুমতাৰী ঘৰ নং : 15 বয়স : 22 লিঙ্গ : মহিলা	EEG0090100 ফটো উপলব্ধ	53 নাম : শ্বিবিং ব্ৰহ্ম স্বামীৰ নাম: তুৰেন ঘৰ নং : 15 বয়স : 67 লিঙ্গ : মহিলা	HJL1066075 ফটো উপলব্ধ	54 নাম : খেবাই ব্ৰহ্ম পিতাৰ নাম: তুৰেন ঘৰ নং : ১৬ বয়স : 41 লিঙ্গ : পুৰুষ	HJL1066097 ফটো উপলব্ধ
55 নাম : প্ৰেমিকা বসুমতাৰী পিতাৰ নাম: তুৰেন ঘৰ নং : ১৬ বয়স : 36 লিঙ্গ : মহিলা	HJL1066111 ফটো উপলব্ধ	56 নাম : মিনকি ব্ৰহ্ম পিতাৰ নাম: বুদাঙ্গ ব্ৰহ্ম ঘৰ নং : ১৬ বয়স : 32 লিঙ্গ : মহিলা	HJL0271478 ফটো উপলব্ধ	57 নাম : মিৰনিশা বসুমতাৰী স্বামীৰ নাম: প্ৰাঞ্জীত বসুমতাৰী ঘৰ নং : ১৬ বয়স : 32 লিঙ্গ : মহিলা	HJL1161983 ফটো উপলব্ধ
58 নাম : প্ৰাঞ্জীত বসুমতাৰী পিতাৰ নাম: গাউৰাউ বসুমতাৰী ঘৰ নং : ১৬ বয়স : 30 লিঙ্গ : পুৰুষ	HJL1162031 ফটো উপলব্ধ	59 নাম : সাগৌৰ বসুমতাৰী পিতাৰ নাম: তুৰেন বসুমতাৰী ঘৰ নং : ১৬ বয়স : 28 লিঙ্গ : পুৰুষ	HJL0271809 ফটো উপলব্ধ	60 নাম : অজয় বসুমতাৰী পিতাৰ নাম: তুৰেন বসুমতাৰী ঘৰ নং : ১৬ বয়স : 23 লিঙ্গ : পুৰুষ	HJL1161991 ফটো উপলব্ধ



61 নাম : বিমল নাৰ্জাৰী পিতাৰ নাম: তেপেৰা ঘৰ নং : ১৭ বয়স : 69 লিঙ্গ : পুৰুষ	HJL1066144 ফটো উপলব্ধ	62 নাম : মাৰ্গাৰেট নাৰ্জাৰী স্বামীৰ নাম: ৰাজা ঘৰ নং : ১৭ বয়স : 43 লিঙ্গ : মহিলা	HJL1066166 ফটো উপলব্ধ	63 নাম : মিনতী নাৰ্জাৰী স্বামীৰ নাম: বিমল ঘৰ নং : ১৭ বয়স : 42 লিঙ্গ : মহিলা	HJL1066133 ফটো উপলব্ধ
64 নাম : ৰাজা নাৰ্জাৰী পিতাৰ নাম: বিমল ঘৰ নং : ১৭ বয়স : 41 লিঙ্গ : পুৰুষ	HJL1066155 ফটো উপলব্ধ	65 নাম : লোৰেংস নাৰ্জাৰী পিতাৰ নাম: বিমল ঘৰ নং : ১৭ বয়স : 41 লিঙ্গ : পুৰুষ	HJL1066177 ফটো উপলব্ধ	66 নাম : বীৰলৈ নাৰ্জাৰী স্বামীৰ নাম: লোৰেংস নাৰ্জাৰী ঘৰ নং : ১৭ বয়স : 33 লিঙ্গ : মহিলা	HJL1066122 ফটো উপলব্ধ
67 নাম : টেংবী ব্ৰহ্ম পিতাৰ নাম: লেফিটনন্ট মুকুন ব্ৰহ্ম ঘৰ নং : ১৮ বয়স : 83 লিঙ্গ : পুৰুষ	HJL1066202 ফটো উপলব্ধ	68 নাম : হাৰমনি বসুমতাৰী স্বামীৰ নাম: থেমবী ঘৰ নং : ১৮ বয়স : 77 লিঙ্গ : মহিলা	HJL1066213 ফটো উপলব্ধ	69 নাম : বিষ্ণু বসুমতাৰী পিতাৰ নাম: থেমবী বসুমতাৰী ঘৰ নং : ১৮ বয়স : 44 লিঙ্গ : পুৰুষ	HJL1279405 ফটো উপলব্ধ
70 নাম : সুমিলা বসুমতাৰী স্বামীৰ নাম: বিষ্ণু বসুমতাৰী ঘৰ নং : ১৮ বয়স : 43 লিঙ্গ : মহিলা	HJL1279397 ফটো উপলব্ধ	71 নাম : জন বসুমতাৰী পিতাৰ নাম: বিষ্ণু বসুমতাৰী ঘৰ নং : ১৮ বয়স : 22 লিঙ্গ : পুৰুষ	HJL1292606 ফটো উপলব্ধ	72 নাম : আন্দীচ বসুমতাৰী পিতাৰ নাম: বিষ্ণু বসুমতাৰী ঘৰ নং : 18 বয়স : 19 লিঙ্গ : পুৰুষ	EEG0086454 ফটো উপলব্ধ
73 নাম : পূজাৰাম ব্ৰহ্ম পিতাৰ নাম: উপেন ঘৰ নং : ১৯ বয়স : 69 লিঙ্গ : পুৰুষ	HJL1066257 ফটো উপলব্ধ	74 নাম : পৰ্দা ব্ৰহ্ম স্বামীৰ নাম: পূজাৰাম ঘৰ নং : ১৯ বয়স : 49 লিঙ্গ : মহিলা	HJL1066268 ফটো উপলব্ধ	75 নাম : তপেন্দ্ৰ নাৰ্জাৰী পিতাৰ নাম: দেওবাৰ নাৰ্জাৰী ঘৰ নং : ১৯ বয়স : 49 লিঙ্গ : পুৰুষ	HJL1162072 ফটো উপলব্ধ
76 নাম : ছানছৌৰাঙ্গ ব্ৰহ্ম পিতাৰ নাম: পূজাৰাম ব্ৰহ্ম ঘৰ নং : ১৯ বয়স : 29 লিঙ্গ : পুৰুষ	HJL0279976 ফটো উপলব্ধ	77 নাম : প্ৰাদম নাৰ্জাৰী পিতাৰ নাম: তপেন্দ্ৰ নাৰ্জাৰী ঘৰ নং : ১৯ বয়স : 25 লিঙ্গ : পুৰুষ	HJL1162106 ফটো উপলব্ধ	78 নাম : সান্সলি ব্ৰহ্ম স্বামীৰ নাম: সানসীৰাং ব্ৰহ্ম ঘৰ নং : ১৯ বয়স : 24 লিঙ্গ : মহিলা	HJL1162015 ফটো উপলব্ধ
79 নাম : মনামিকা স্বামীৰ নাম: প্ৰদুম নাৰ্জাৰী ঘৰ নং : 19 বয়স : 21 লিঙ্গ : মহিলা	HJL2218196 ফটো উপলব্ধ	80 নাম : কনক নাৰ্জাৰী পিতাৰ নাম: তপেন্দ্ৰ ঘৰ নং : 19 বয়স : 21 লিঙ্গ : পুৰুষ	EEG0021766 ফটো উপলব্ধ	81 নাম : অভিবালী ব্ৰহ্ম স্বামীৰ নাম: খগেন ঘৰ নং : ২০ বয়স : 81 লিঙ্গ : মহিলা	HJL1066326 ফটো উপলব্ধ
82 নাম : গাৰ্লাচী ব্ৰহ্ম স্বামীৰ নাম: খগেন ঘৰ নং : ২০ বয়স : 66 লিঙ্গ : মহিলা	HJL1066280 ফটো উপলব্ধ	83 নাম : অৰগা ব্ৰহ্ম পিতাৰ নাম: খগেন ঘৰ নং : ২০ বয়স : 43 লিঙ্গ : পুৰুষ	HJL1066291 ফটো উপলব্ধ	84 নাম : দিপালী ব্ৰহ্ম স্বামীৰ নাম: অৰগা ঘৰ নং : ২০ বয়স : 39 লিঙ্গ : মহিলা	HJL1066304 ফটো উপলব্ধ
85 নাম : তেমা ব্ৰহ্ম পিতাৰ নাম: খগেন ঘৰ নং : ২০ বয়স : 38 লিঙ্গ : পুৰুষ	HJL1066315 ফটো উপলব্ধ	86 নাম : চম্পা ব্ৰহ্ম পিতাৰ নাম: কগেন্দ্ৰ ব্ৰহ্ম ঘৰ নং : ২০ বয়স : 27 লিঙ্গ : মহিলা	HJL0067728 ফটো উপলব্ধ	87 নাম : সুনিল ব্ৰহ্ম পিতাৰ নাম: খগেন্দ্ৰ ব্ৰহ্ম ঘৰ নং : ২০ বয়স : 26 লিঙ্গ : পুৰুষ	HJL0200691 ফটো উপলব্ধ
88 নাম : নিশ্বৰ বড়ো পিতাৰ নাম: কিৰ্বন বড়ো ঘৰ নং : ২০ বয়স : 23 লিঙ্গ : পুৰুষ	HJL1292325 ফটো উপলব্ধ	89 নাম : মিথিংগা বড়ো পিতাৰ নাম: টেপা বড়ো ঘৰ নং : ২০ বয়স : 23 লিঙ্গ : পুৰুষ	HJL1292358 ফটো উপলব্ধ	90 নাম : বিচিত্ৰ ব্ৰহ্ম স্বামীৰ নাম: টেমকা ব্ৰহ্ম ঘৰ নং : 20 বয়স : 23 লিঙ্গ : মহিলা	HJL1339571 ফটো উপলব্ধ



91 নাম : খৌৰৌমদাওৰৌ ব্ৰহ্ম পিতাৰ নাম: অৰ্গ ব্ৰহ্ম ঘৰ নং : ২০ বয়স : 23 লিঙ্গ : পুৰুষ	HJL1162007 ফটো উপলব্ধ	92 নাম : মন্তেশ্বৰী ব্ৰহ্ম পিতাৰ নাম: খগেন্দ্ৰ ব্ৰহ্ম ঘৰ নং : ২০ বয়স : 22 লিঙ্গ : মহিলা	HJL1292507 ফটো উপলব্ধ	93 নাম : মিথিংগা মছাহাৰী পিতাৰ নাম: বহেন ঘৰ নং : ২১ বয়স : 38 লিঙ্গ : পুৰুষ	HJL1066393 ফটো উপলব্ধ
94 নাম : খৌদৌমশ্ৰী ব্ৰহ্ম স্বামীৰ নাম: ধনীৰাম ব্ৰহ্ম ঘৰ নং : 21 বয়স : 25 লিঙ্গ : মহিলা	HJL2213163 ফটো উপলব্ধ	95 নাম : সোমৰ মছাহাৰী অন্যান্য: মিতহিনগাৰী মছাহাৰী ঘৰ নং : 21 বয়স : 21 লিঙ্গ : পুৰুষ	EEG0045146 ফটো উপলব্ধ	96 নাম : মাধুৰী ব্ৰহ্ম পিতাৰ নাম: কিৰন ব্ৰহ্ম ঘৰ নং : ২২ বয়স : 22 লিঙ্গ : মহিলা	HJL1292366 ফটো উপলব্ধ
97 নাম : গালী বড়ো স্বামীৰ নাম: কিৰন ঘৰ নং : ২৩ বয়স : 54 লিঙ্গ : মহিলা	HJL1066439 ফটো উপলব্ধ	98 নাম : কনকী ব্ৰহ্ম স্বামীৰ নাম: বৰেন্দ্ৰ ব্ৰহ্ম ঘৰ নং : 23 বয়স : 33 লিঙ্গ : মহিলা	HJL2213171 ফটো উপলব্ধ	99 নাম : বিনয় বোডো পিতাৰ নাম: কিৰন বোডো ঘৰ নং : ২৩ বয়স : 31 লিঙ্গ : পুৰুষ	HJL0078436 ফটো উপলব্ধ
100 নাম : চন্দা ব্ৰহ্ম পিতাৰ নাম: তৰ্লা বসুমতাৰী ঘৰ নং : ২৩ বয়স : 30 লিঙ্গ : মহিলা	HJL0290635 ফটো উপলব্ধ	101 নাম : মনিকা ব্ৰহ্ম স্বামীৰ নাম: সত্য জীত ব্ৰহ্ম ঘৰ নং : ২৩ বয়স : 27 লিঙ্গ : মহিলা	HJL0290965 ফটো উপলব্ধ	102 নাম : বাংগাল ব্ৰহ্ম পিতাৰ নাম: কিৰন বড়ো ঘৰ নং : ২৩ বয়স : 27 লিঙ্গ : পুৰুষ	HJL0079186 ফটো উপলব্ধ
103 নাম : তেপা বড়ো পিতাৰ নাম: উপেন ঘৰ নং : ২৪ বয়স : 51 লিঙ্গ : পুৰুষ	HJL1066440 ফটো উপলব্ধ	104 নাম : সুবলা বড়ো স্বামীৰ নাম: তেপা ঘৰ নং : ২৪ বয়স : 44 লিঙ্গ : মহিলা	HJL1066451 ফটো উপলব্ধ	105 নাম : ফুলশ্ৰী বসুমতাৰী স্বামীৰ নাম: জনক বসুমতাৰী ঘৰ নং : ২৪ বয়স : 39 লিঙ্গ : মহিলা	HJL1066473 ফটো উপলব্ধ
106 নাম : দানশৌৰাজ বৰো পিতাৰ নাম: গাওৰাও বৰো ঘৰ নং : ২৫ বয়স : 33 লিঙ্গ : পুৰুষ	HJL0294926 ফটো উপলব্ধ	107 নাম : মাম ব্ৰহ্ম পিতাৰ নাম: বৃদ্ধিশ্বৰ ব্ৰহ্ম ঘৰ নং : 25 বয়স : 32 লিঙ্গ : পুৰুষ	HJL1070617 ফটো উপলব্ধ	108 নাম : বনজিতা ব্ৰহ্ম স্বামীৰ নাম: মামু ব্ৰহ্ম ঘৰ নং : 25 বয়স : 30 লিঙ্গ : মহিলা	HJL0629048 ফটো উপলব্ধ
109 নাম : বিশ্ব ব্ৰহ্ম পিতাৰ নাম: বৃদ্ধেশ্বৰ ব্ৰহ্ম ঘৰ নং : 25 বয়স : 30 লিঙ্গ : পুৰুষ	HJL1070628 ফটো উপলব্ধ	110 নাম : বনিমা বৰো স্বামীৰ নাম: দাংসৌৰাং বৰো ঘৰ নং : ২৫ বয়স : 28 লিঙ্গ : মহিলা	HJL0295246 ফটো উপলব্ধ	111 নাম : লাইমোন ব্ৰহ্ম স্বামীৰ নাম: বিশ্ব ব্ৰহ্ম ঘৰ নং : 25 বয়স : 23 লিঙ্গ : মহিলা	HJL2213114 ফটো উপলব্ধ
112 নাম : ধনজ্যৈ বসুমতাৰী পিতাৰ নাম: সনেন বসুমতাৰী ঘৰ নং : 25 বয়স : 20 লিঙ্গ : পুৰুষ	EEG0110247 ফটো উপলব্ধ	113 নাম : হংগালী বড়ো স্বামীৰ নাম: বদা ঘৰ নং : ২৫ বয়স : 51 লিঙ্গ : মহিলা	HJL1066520 ফটো উপলব্ধ	114 নাম : দেকা ব্ৰহ্ম পিতাৰ নাম: জয়দ্র ঘৰ নং : ২৬ বয়স : 38 লিঙ্গ : পুৰুষ	HJL1066542 ফটো উপলব্ধ
115 নাম : ৰোতিমা ব্ৰহ্ম স্বামীৰ নাম: দেকা ব্ৰহ্ম ঘৰ নং : ২৬ বয়স : 36 লিঙ্গ : মহিলা	HJL0088146 ফটো উপলব্ধ	116 নাম : প্ৰমিলা বসুমতাৰী স্বামীৰ নাম: দিগেন বসুমতাৰী ঘৰ নং : 26 বয়স : 34 লিঙ্গ : মহিলা	HJL2218204 ফটো উপলব্ধ	117 নাম : সঞ্জিব বোডো পিতাৰ নাম: ৰোধা বোডো ঘৰ নং : ২৬ বয়স : 30 লিঙ্গ : পুৰুষ	HJL0088468 ফটো উপলব্ধ
118 নাম : বিজয় ব্ৰহ্ম পিতাৰ নাম: ৰোধা বোডো ঘৰ নং : ২৬ বয়স : 27 লিঙ্গ : পুৰুষ	HJL0089029 ফটো উপলব্ধ	119 নাম : অলোকা বড়ো পিতাৰ নাম: দিবাৰু ঘৰ নং : 26 বয়স : 26 লিঙ্গ : মহিলা	EEG0023820 ফটো উপলব্ধ	120 নাম : জয়দ্রা ব্ৰহ্ম পিতাৰ নাম: শমহ ঘৰ নং : ২৭ বয়স : 60 লিঙ্গ : পুৰুষ	HJL1066553 ফটো উপলব্ধ

121 নাম : নালেপ ব্ৰহ্ম স্বামীৰ নাম: জয়দ্রা ঘৰ নং : ২৭ বয়স : 57 লিঙ্গ : মহিলা	HJL1066564 ফটো উপলব্ধ	122 নাম : মনিৰাম ব্ৰহ্ম পিতাৰ নাম: জয়দ্রা ব্ৰহ্ম ঘৰ নং : ২৭ বয়স : 28 লিঙ্গ : পুৰুষ	HJL0299479 ফটো উপলব্ধ	123 নাম : ৰতন ব্ৰহ্ম পিতাৰ নাম: খগেন ঘৰ নং : ২৮ বয়স : 44 লিঙ্গ : পুৰুষ	HJL1279322 ফটো উপলব্ধ
124 নাম : জয়শ্ৰী ব্ৰহ্ম স্বামীৰ নাম: দেৱী ব্ৰহ্ম ঘৰ নং : ২৮ বয়স : 38 লিঙ্গ : মহিলা	HJL0094029 ফটো উপলব্ধ	125 নাম : সবিতা ব্ৰহ্ম স্বামীৰ নাম: ৰতন ব্ৰহ্ম ঘৰ নং : ২৮ বয়স : 32 লিঙ্গ : মহিলা	HJL1292572 ফটো উপলব্ধ	126 নাম : দন্ডা বড়ো পিতাৰ নাম: শৰ্মহ ঘৰ নং : ২৯ বয়স : 74 লিঙ্গ : পুৰুষ	HJL1066611 ফটো উপলব্ধ
127 নাম : দস্তী বড়ো স্বামীৰ নাম: দন্ডা ঘৰ নং : ২৯ বয়স : 67 লিঙ্গ : মহিলা	HJL1066622 ফটো উপলব্ধ	128 নাম : সমেশ্বৰ ব্ৰহ্ম পিতাৰ নাম: দন্ডা ঘৰ নং : ২৯ বয়স : 45 লিঙ্গ : পুৰুষ	HJL1066633 ফটো উপলব্ধ	129 নাম : সুমিত্ৰা ব্ৰহ্ম স্বামীৰ নাম: সমেশ্বৰ ঘৰ নং : ২৯ বয়স : 41 লিঙ্গ : মহিলা	HJL1066644 ফটো উপলব্ধ
130 নাম : তিলেশ্বৰ ব্ৰহ্ম পিতাৰ নাম: নৰিৰাম ব্ৰহ্ম ঘৰ নং : 29 বয়স : 23 লিঙ্গ : পুৰুষ	HJL2234094 ফটো উপলব্ধ	131 নাম : ৰৈসুমৈ ব্ৰহ্ম স্বামীৰ নাম: তিলেশ্বৰ ব্ৰহ্ম ঘৰ নং : 29 বয়স : 21 লিঙ্গ : মহিলা	HJL2218188 ফটো উপলব্ধ	132 নাম : প্ৰমোদ ব্ৰহ্ম পিতাৰ নাম: আনন্দ ঘৰ নং : ৩০ বয়স : 59 লিঙ্গ : পুৰুষ	HJL1066655 ফটো উপলব্ধ
133 নাম : দুমফে ব্ৰহ্ম স্বামীৰ নাম: প্ৰমোদ ঘৰ নং : ৩০ বয়স : 54 লিঙ্গ : মহিলা	HJL1066666 ফটো উপলব্ধ	134 নাম : বিজু বালা বসুমতাৰী পিতাৰ নাম: নিমল বসুমতাৰী ঘৰ নং : 30 বয়স : 22 লিঙ্গ : মহিলা	EEG0085191 ফটো উপলব্ধ	135 নাম : নবীৰাম ব্ৰহ্ম পিতাৰ নাম: উবাৰাম ঘৰ নং : ৩১ বয়স : 54 লিঙ্গ : পুৰুষ	HJL1066677 ফটো উপলব্ধ
136 নাম : গনেশ ব্ৰহ্ম পিতাৰ নাম: আনন্দ ঘৰ নং : ৩২ বয়স : 60 লিঙ্গ : পুৰুষ	HJL1066699 ফটো উপলব্ধ	137 নাম : জয়ন্তী ব্ৰহ্ম স্বামীৰ নাম: গনেশ ঘৰ নং : ৩২ বয়স : 55 লিঙ্গ : মহিলা	HJL1066702 ফটো উপলব্ধ	138 নাম : বিষ্ণী ব্ৰহ্ম পিতাৰ নাম: আনন্দ ঘৰ নং : ৩২ বয়স : 39 লিঙ্গ : পুৰুষ	HJL1066713 ফটো উপলব্ধ
139 নাম : থানেশ্বৰ ব্ৰহ্ম পিতাৰ নাম: গনেশ ব্ৰহ্ম ঘৰ নং : 32 বয়স : 30 লিঙ্গ : পুৰুষ	HJL1070639 ফটো উপলব্ধ	140 নাম : বানেশ্বৰ ব্ৰহ্ম পিতাৰ নাম: গনেশ ব্ৰহ্ম ঘৰ নং : ৩২ বয়স : 27 লিঙ্গ : পুৰুষ	HJL0108399 ফটো উপলব্ধ	141 নাম : অঞ্জিমা ব্ৰহ্ম পিতাৰ নাম: গনেশ ব্ৰহ্ম ঘৰ নং : 32 বয়স : 27 লিঙ্গ : মহিলা	HJL0310458 ফটো উপলব্ধ
142 নাম : সৌমশ্ৰী ব্ৰহ্ম স্বামীৰ নাম: থানেশ্বৰ ব্ৰহ্ম ঘৰ নং : 32 বয়স : 26 লিঙ্গ : মহিলা	HJL1147032 ফটো উপলব্ধ	143 নাম : শৰদেবী ব্ৰহ্ম স্বামীৰ নাম: সৰজ ঘৰ নং : ৩৩ বয়স : 61 লিঙ্গ : মহিলা	HJL1066735 ফটো উপলব্ধ	144 নাম : ৰীনাবালা ব্ৰহ্ম স্বামীৰ নাম: নিলেশ্বৰ ঘৰ নং : ৩৩ বয়স : 45 লিঙ্গ : মহিলা	HJL1066757 ফটো উপলব্ধ
145 নাম : জেউতি বালা ব্ৰহ্ম পিতাৰ নাম: নিলেশ্বৰ ব্ৰহ্ম ঘৰ নং : 33 বয়স : 25 লিঙ্গ : মহিলা	HJL0629055 ফটো উপলব্ধ	146 নাম : কৃষ্ণোপাৰ ব্ৰহ্ম পিতাৰ নাম: নিলেশ্বৰ ব্ৰহ্ম ঘৰ নং : ৩৩ বয়স : 23 লিঙ্গ : পুৰুষ	HJL1292598 ফটো উপলব্ধ	147 নাম : মটক বাহদুৰ নেবাৰ পিতাৰ নাম: ভক্ত বাহদুৰ ঘৰ নং : ৩৪ বয়স : 63 লিঙ্গ : পুৰুষ	HJL1066791 ফটো উপলব্ধ
148 নাম : লোকমায়া নেবাৰ স্বামীৰ নাম: মটক বাহদুৰ ঘৰ নং : ৩৪ বয়স : 58 লিঙ্গ : মহিলা	HJL1066804 ফটো উপলব্ধ	149 নাম : গীতা নেবাৰ স্বামীৰ নাম: মুকেশ নেবাৰ ঘৰ নং : ৩৪ বয়স : 30 লিঙ্গ : মহিলা	HJL0312645 ফটো উপলব্ধ	150 নাম : কৰন নেবাৰ পিতাৰ নাম: জনুকা নেবাৰ ঘৰ নং : 34 বয়স : 28 লিঙ্গ : পুৰুষ	EEG0047357 ফটো উপলব্ধ

151 নাম : দিপু নেৱাৰ পিতাৰ নাম: মটক বাহাদুৰ নেৱাৰ ঘৰ নং : ৩৪ বয়স : 27 লিঙ্গ : পুৰুষ	HJL0113019 ফটো উপলব্ধ	152 নাম : নীৰ কুমাৰ নেৱাৰ পিতাৰ নাম: ভক্তবাহাদুৰ ঘৰ নং : ৩৫ বয়স : 61 লিঙ্গ : পুৰুষ	HJL1066815 ফটো উপলব্ধ	153 নাম : মিনাকুমাৰী নেৱাৰ স্বামীৰ নাম: নিৰকুমাৰ ঘৰ নং : ৩৫ বয়স : 56 লিঙ্গ : মহিলা	HJL1066826 ফটো উপলব্ধ
154 নাম : গোপালু নেৱাৰ পিতাৰ নাম: নিৰকুমাৰ ঘৰ নং : ৩৫ বয়স : 39 লিঙ্গ : পুৰুষ	HJL1066837 ফটো উপলব্ধ	155 নাম : কৃষ্ণ বাহাদুৰ নেৱাৰ পিতাৰ নাম: নীৰ কুমাৰ নেৱাৰ ঘৰ নং : ৩৫ বয়স : 33 লিঙ্গ : পুৰুষ	HJL0114918 ফটো উপলব্ধ	156 নাম : চিলা মুণ্ডা স্বামীৰ নাম: অনন ভক্ত ঘৰ নং : 35 বয়স : 30 লিঙ্গ : মহিলা	HJL2218170 ফটো উপলব্ধ
157 নাম : সাবিত্ৰী নেৱাৰ স্বামীৰ নাম: কৃষ্ণ বাহাদুৰ নেৱাৰ ঘৰ নং : ৩৫ বয়স : 28 লিঙ্গ : মহিলা	HJL0314195 ফটো উপলব্ধ	158 নাম : ইমানয়েল নাৰ্জাৰী পিতাৰ নাম: ৰাজা নাৰ্জাৰী ঘৰ নং : 35 বয়স : 21 লিঙ্গ : পুৰুষ	EEG0024497 ফটো উপলব্ধ	159 নাম : সীতাৰাম নেৱাৰ পিতাৰ নাম: মনবাহাদুৰ ঘৰ নং : ৩৬ বয়স : 59 লিঙ্গ : পুৰুষ	HJL1066848 ফটো উপলব্ধ
160 নাম : ৰত্নমায়া নেৱাৰ স্বামীৰ নাম: সীতাৰাম ঘৰ নং : ৩৬ বয়স : 54 লিঙ্গ : মহিলা	HJL1066859 ফটো উপলব্ধ	161 নাম : ইৰিনা ব্ৰহ্ম পিতাৰ নাম: বিমল বৰো ঘৰ নং : 36 বয়স : 25 লিঙ্গ : মহিলা	EEG0084525 ফটো উপলব্ধ	# 162 নাম : প্ৰমোদ প্ৰসাদ সিং পিতাৰ নাম: ৰাম প্ৰসাদ সিং ঘৰ নং : 41(আ) বয়স : 56 লিঙ্গ : পুৰুষ	HJL1161975 ফটো উপলব্ধ
163 নাম : খৰ্গবাহাদুৰ নেৱাৰ পিতাৰ নাম: ভক্ত বাহাদুৰ ঘৰ নং : ৩৭ বয়স : 48 লিঙ্গ : পুৰুষ	HJL1066871 ফটো উপলব্ধ	164 নাম : বিনা সিং স্বামীৰ নাম: প্ৰমোদ প্ৰসাদ সিং ঘৰ নং : ৩৭ বয়স : 45 লিঙ্গ : মহিলা	HJL1162049 ফটো উপলব্ধ	165 নাম : শান্তি কুমাৰী নেৱাৰ স্বামীৰ নাম: খৰ্গবাহাদুৰ ঘৰ নং : ৩৭ বয়স : 43 লিঙ্গ : মহিলা	HJL1066882 ফটো উপলব্ধ
166 নাম : কৰ্ণমায়া নেৱাৰ স্বামীৰ নাম: দেবনাৰায়ন ঘৰ নং : ৩৮ বয়স : 77 লিঙ্গ : মহিলা	HJL1066906 ফটো উপলব্ধ	# 167 নাম : সন্ত বাহাদুৰ নেৱাৰ পিতাৰ নাম: দেব নাৰায়ন নেৱাৰ ঘৰ নং : ৩৮ বয়স : 55 লিঙ্গ : পুৰুষ	HJL1066917 ফটো উপলব্ধ	R 168 নাম : তাৰা বাহাদুৰ নেৱাৰ পিতাৰ নাম: নন্দ কুমাৰ নেৱাৰ ঘৰ নং : ৩৮ বয়স : 55 লিঙ্গ : পুৰুষ	HJL2140956 ফটো উপলব্ধ
# 169 নাম : দিল মায়া নেৱাৰ স্বামীৰ নাম: সন্ত বাহাদুৰ ঘৰ নং : ৩৮ বয়স : 51 লিঙ্গ : মহিলা	HJL1066928 ফটো উপলব্ধ	# 170 নাম : ধন বাহাদুৰ নেৱাৰ পিতাৰ নাম: দেবনাৰায়ন ঘৰ নং : ৩৮ বয়স : 47 লিঙ্গ : পুৰুষ	HJL1066939 ফটো উপলব্ধ	171 নাম : চিত্ৰবাহাদুৰ নেৱাৰ পিতাৰ নাম: দেবনাৰায়ন ঘৰ নং : ৩৮ বয়স : 47 লিঙ্গ : পুৰুষ	HJL1066951 ফটো উপলব্ধ
172 নাম : কৃষ্ণ বাহাদুৰ নেৱাৰ পিতাৰ নাম: দেব নাৰায়ন ঘৰ নং : ৩৮ বয়স : 45 লিঙ্গ : পুৰুষ	HJL1066962 ফটো উপলব্ধ	# 173 নাম : সুনিতা নেৱাৰ স্বামীৰ নাম: ধনবাহাদুৰ ঘৰ নং : ৩৮ বয়স : 44 লিঙ্গ : মহিলা	HJL1066940 ফটো উপলব্ধ	174 নাম : শৰ্মিলা বসুমতাৰী পিতাৰ নাম: ব্ৰজনাথ বসুমতাৰী ঘৰ নং : 38 বয়স : 40 লিঙ্গ : মহিলা	EEG0086371 ফটো উপলব্ধ
#2 175 নাম : ৰবি নেৱাৰ পিতাৰ নাম: সন্ত বাহাদুৰ নেৱাৰ ঘৰ নং : ৩৮ বয়স : 33 লিঙ্গ : পুৰুষ	HJL1070388 ফটো উপলব্ধ	176 নাম : প্ৰসেনজিৎ নেৱাৰ পিতাৰ নাম: সন্ত বাহাদুৰ নেৱাৰ ঘৰ নং : ৩৮ বয়স : 24 লিঙ্গ : পুৰুষ	HJL0593954 ফটো উপলব্ধ	177 নাম : জাংগিলা বসুমতাৰী পিতাৰ নাম: শৰ্মিলা বসুমতাৰী ঘৰ নং : 38 বয়স : 20 লিঙ্গ : পুৰুষ	EEG0085050 ফটো উপলব্ধ
178 নাম : জয়দীপ নেৱাৰ মাতৃৰ নাম: জিতামায়া নেৱাৰ ঘৰ নং : 38 বয়স : 19 লিঙ্গ : পুৰুষ	EEG0016725 ফটো উপলব্ধ	179 নাম : তিলোক বাহাদুৰ নেৱাৰ পিতাৰ নাম: নৰবাহাদুৰ ঘৰ নং : ৩৯ বয়স : 54 লিঙ্গ : পুৰুষ	HJL1066973 ফটো উপলব্ধ	180 নাম : ইন্দ্ৰমায়া নেৱাৰ স্বামীৰ নাম: তিলোক ঘৰ নং : ৩৯ বয়স : 49 লিঙ্গ : মহিলা	HJL1066984 ফটো উপলব্ধ



181 নাম : বিকাশ নেৱাৰ পিতাৰ নাম: তিলক বাহাদুৰ নেৱাৰ ঘৰ নং : ৩৯ বয়স : 29 লিঙ্গ : পুৰুষ	HJL0200824 ফটো উপলব্ধ	182 নাম : জয়নাৰায়ন নেৱাৰ পিতাৰ নাম: তিলক বাহাদুৰ নেৱাৰ ঘৰ নং : ৩৯ বয়স : 26 লিঙ্গ : পুৰুষ	HJL0200840 ফটো উপলব্ধ	183 নাম : বলবাহাদুৰ নেৱাৰ পিতাৰ নাম: বন বাহাদুৰ ঘৰ নং : ৪০ বয়স : 78 লিঙ্গ : পুৰুষ	HJL1066995 ফটো উপলব্ধ
184 নাম : পদ্মমায়ী নেৱাৰ স্বামীৰ নাম: বলবাহাদুৰ ঘৰ নং : ৪০ বয়স : 73 লিঙ্গ : মহিলা	HJL1067001 ফটো উপলব্ধ	185 নাম : মনবাহাদুৰ নেৱাৰ পিতাৰ নাম: বলবাহাদুৰ ঘৰ নং : ৪০ বয়স : 46 লিঙ্গ : পুৰুষ	HJL1067012 ফটো উপলব্ধ	186 নাম : বিষ্ণু মায়ী নেৱাৰ স্বামীৰ নাম: মন বাহাদুৰ ঘৰ নং : ৪০ বয়স : 41 লিঙ্গ : মহিলা	HJL1067023 ফটো উপলব্ধ
187 নাম : জানুকা নেৱাৰ স্বামীৰ নাম: গোৰে নেৱাৰ ঘৰ নং : ৪০ বয়স : 41 লিঙ্গ : মহিলা	HJL1067045 ফটো উপলব্ধ	188 নাম : শ্যামকুমাৰ নেৱাৰ পিতাৰ নাম: বলবাহাদুৰ ঘৰ নং : ৪০ বয়স : 39 লিঙ্গ : পুৰুষ	HJL1067034 ফটো উপলব্ধ	189 নাম : বীৰ বাহাদুৰ নেৱাৰ পিতাৰ নাম: বলবাহাদুৰ নেৱাৰ ঘৰ নং : ৪০ বয়স : 30 লিঙ্গ : পুৰুষ	HJL1070402 ফটো উপলব্ধ
190 নাম : সীতা দেৱী নেৱাৰ পিতাৰ নাম: মন বাহাদুৰ নেৱাৰ ঘৰ নং : ৪০ বয়স : 24 লিঙ্গ : মহিলা	HJL0420075 ফটো উপলব্ধ	191 নাম : সিবিসাৰ বসুমতাৰী পিতাৰ নাম: সনেন বসুমতাৰী ঘৰ নং : 40 বয়স : 22 লিঙ্গ : পুৰুষ	HJL2238913 ফটো উপলব্ধ	192 নাম : পুষ্পৰাজ ব্ৰহ্ম পিতাৰ নাম: সমেশ্বৰ ব্ৰহ্ম ঘৰ নং : 40 বয়স : 21 লিঙ্গ : পুৰুষ	EEG0086553 ফটো উপলব্ধ
193 নাম : ধনমায়ী ছেত্ৰী স্বামীৰ নাম: টংকবাহাদুৰ ঘৰ নং : ৪১ বয়স : 68 লিঙ্গ : মহিলা	HJL1067067 ফটো উপলব্ধ	194 নাম : সন্তোষ ছেত্ৰী পিতাৰ নাম: টংক বাহাদুৰ ঘৰ নং : ৪১ বয়স : 39 লিঙ্গ : পুৰুষ	HJL1067078 ফটো উপলব্ধ	195 নাম : হেম কুমাৰী চেত্ৰী স্বামীৰ নাম: লোকবাহাদুৰ চেত্ৰী ঘৰ নং : ৪১ বয়স : 30 লিঙ্গ : মহিলা	HJL2140912 ফটো উপলব্ধ
196 নাম : তিল বাহাদুৰ ছেত্ৰী পিতাৰ নাম: টংক বাহাদুৰ ছেত্ৰী ঘৰ নং : ৪১ বয়স : 28 লিঙ্গ : পুৰুষ	HJL0202812 ফটো উপলব্ধ	197 নাম : তিলক বাহাদুৰ ছেত্ৰী মাতৃৰ নাম: ধনমায়ী ছেত্ৰী ঘৰ নং : 41 বয়স : 22 লিঙ্গ : পুৰুষ	EEG0016766 ফটো উপলব্ধ	198 নাম : সোনবালা ভোক্তা স্বামীৰ নাম: বাৰিয়া ভোক্তা ঘৰ নং : ৪৩ বয়স : 65 লিঙ্গ : মহিলা	HJL1067090 ফটো উপলব্ধ
199 নাম : সেৰ সিং ভোক্তা পিতাৰ নাম: বাৰিয়া ভোক্তা ঘৰ নং : ৪৩ বয়স : 29 লিঙ্গ : পুৰুষ	HJL0322719 ফটো উপলব্ধ	200 নাম : পুষ্পমায়ী নেৱাৰ স্বামীৰ নাম: কৃষ্ণবাহাদুৰ ঘৰ নং : ৪৪ বয়স : 61 লিঙ্গ : মহিলা	HJL1067103 ফটো উপলব্ধ	201 নাম : খেমৰাজ নেৱাৰ পিতাৰ নাম: লছমী ঘৰ নং : ৪৪ বয়স : 48 লিঙ্গ : পুৰুষ	HJL1067114 ফটো উপলব্ধ
202 নাম : শম্ভু নেৱাৰ পিতাৰ নাম: লছমী ঘৰ নং : ৪৪ বয়স : 46 লিঙ্গ : পুৰুষ	HJL1067136 ফটো উপলব্ধ	203 নাম : লোক বাহাদুৰ নেৱাৰ পিতাৰ নাম: কৃষ্ণ বাহাদুৰ নেৱাৰ ঘৰ নং : ৪৪ বয়স : 40 লিঙ্গ : পুৰুষ	HJL1067147 ফটো উপলব্ধ	204 নাম : জ্যোতি দেবি নেৱাৰ স্বামীৰ নাম: খেমৰাজ নেৱাৰ ঘৰ নং : ৪৪ বয়স : 27 লিঙ্গ : মহিলা	HJL0203075 ফটো উপলব্ধ
205 নাম : সিতা মায়ী নেৱাৰ মাতৃৰ নাম: পুষ্প মায়ী নেৱাৰ ঘৰ নং : 44 বয়স : 23 লিঙ্গ : মহিলা	HJL2229862 ফটো উপলব্ধ	206 নাম : তকল লামা পিতাৰ নাম: জীত বাহাদুৰ লামা ঘৰ নং : ৪৫ বয়স : 53 লিঙ্গ : পুৰুষ	HJL0324145 ফটো উপলব্ধ	207 নাম : দেবী মায়ী লামা পিতাৰ নাম: ছবিলাল লামা ঘৰ নং : ৪৫ বয়স : 49 লিঙ্গ : মহিলা	HJL0324186 ফটো উপলব্ধ
208 নাম : ভীমবাহাদুৰ লামা পিতাৰ নাম: জীতবাহাদুৰ ঘৰ নং : ৪৫ বয়স : 49 লিঙ্গ : পুৰুষ	HJL1067170 ফটো উপলব্ধ	209 নাম : শান্তি লামা স্বামীৰ নাম: ভীমবাহাদুৰ ঘৰ নং : ৪৫ বয়স : 44 লিঙ্গ : মহিলা	HJL1067181 ফটো উপলব্ধ	210 নাম : মালতী লামা পিতাৰ নাম: ভীম বাহাদুৰ লামা ঘৰ নং : 45 বয়স : 27 লিঙ্গ : মহিলা	HJL1362938 ফটো উপলব্ধ



211 নাম : এলিনা লামা পিতাৰ নাম: তোকোল লামা ঘৰ নং : 45 বয়স : 25 লিঙ্গ : মহিলা	HJL2241800 ফটো উপলব্ধ	212 নাম : অজয় লামা মাতৃৰ নাম: শান্তী লামা ঘৰ নং : 45 বয়স : 23 লিঙ্গ : পুৰুষ	HJL1249804 ফটো উপলব্ধ	213 নাম : অমৰ বাহাদুৰ ছেত্ৰী পিতাৰ নাম: পদম ঘৰ নং : 89 বয়স : 72 লিঙ্গ : পুৰুষ	HJL1067238 ফটো উপলব্ধ
214 নাম : ফুলকুমাৰী ছেত্ৰী স্বামীৰ নাম: অমৰ বাহাদুৰ ঘৰ নং : 89 বয়স : 68 লিঙ্গ : মহিলা	HJL1067249 ফটো উপলব্ধ	215 নাম : লক্ষ্মন ছেত্ৰী পিতাৰ নাম: মনবাহাদুৰ ছেত্ৰী ঘৰ নং : 89 বয়স : 54 লিঙ্গ : পুৰুষ	HJL1067272 ফটো উপলব্ধ	216 নাম : বিষ্ণু মায়ী ছেত্ৰী স্বামীৰ নাম: লক্ষ্মন ছেত্ৰী ঘৰ নং : 89 বয়স : 46 লিঙ্গ : মহিলা	HJL1067283 ফটো উপলব্ধ
217 নাম : বিষ্ণু ছেত্ৰী পিতাৰ নাম: অমৰ বাহাদুৰ ঘৰ নং : 89 বয়স : 44 লিঙ্গ : পুৰুষ	HJL1067330 ফটো উপলব্ধ	218 নাম : বহিত কুমাৰ ছেত্ৰী পিতাৰ নাম: অমৰ বাহাদুৰ ঘৰ নং : 89 বয়স : 43 লিঙ্গ : পুৰুষ	HJL1067250 ফটো উপলব্ধ	219 নাম : ৰাধিকা ছেত্ৰী স্বামীৰ নাম: বহিত কুমাৰ ঘৰ নং : 89 বয়স : 41 লিঙ্গ : মহিলা	HJL1067261 ফটো উপলব্ধ
220 নাম : হেমা ছেত্ৰী স্বামীৰ নাম: বুদ্ধ বাহাদুৰ ঘৰ নং : 89 বয়স : 40 লিঙ্গ : মহিলা	HJL1067307 ফটো উপলব্ধ	221 নাম : বুদ্ধ বাহাদুৰ ছেত্ৰী পিতাৰ নাম: অমৰ বাহাদুৰ ঘৰ নং : 89 বয়স : 39 লিঙ্গ : পুৰুষ	HJL1067294 ফটো উপলব্ধ	222 নাম : সুবলা ছেত্ৰী স্বামীৰ নাম: বিষ্ণু ঘৰ নং : 89 বয়স : 38 লিঙ্গ : মহিলা	HJL1067329 ফটো উপলব্ধ
223 নাম : জিত বাহাদুৰ ছেত্ৰী মাতৃৰ নাম: অমৰ বাহাদুৰ ঘৰ নং : 89 বয়স : 34 লিঙ্গ : পুৰুষ	HJL1067318 ফটো উপলব্ধ	224 নাম : মিৰা দেবী ভূজেল ছেত্ৰী পিতাৰ নাম: সমভূ ভূজেল ঘৰ নং : 89 বয়স : 30 লিঙ্গ : মহিলা	HJL0326116 ফটো উপলব্ধ	R 225 নাম : পোম্পা দেবী ছেত্ৰী স্বামীৰ নাম: দাদি বাহাদুৰ ছেত্ৰী ঘৰ নং : 47 বয়স : 27 লিঙ্গ : মহিলা	EEG0030106 ফটো উপলব্ধ
226 নাম : পবিত্ৰ ছেত্ৰী পিতাৰ নাম: লক্ষ্মন ছেত্ৰী ঘৰ নং : 47 বয়স : 22 লিঙ্গ : মহিলা	EEG0066316 ফটো উপলব্ধ	227 নাম : মৃন্দৰ প্ৰধান পিতাৰ নাম: টেকামংৰা ঘৰ নং : 89 বয়স : 57 লিঙ্গ : পুৰুষ	HJL1067352 ফটো উপলব্ধ	228 নাম : গৌতম গোবলা পিতাৰ নাম: শিবলাল ঘৰ নং : 89 বয়স : 49 লিঙ্গ : পুৰুষ	HJL1067385 ফটো উপলব্ধ
229 নাম : আৰতি গোৱালা স্বামীৰ নাম: গৌতম ঘৰ নং : 89 বয়স : 44 লিঙ্গ : মহিলা	HJL1067396 ফটো উপলব্ধ	230 নাম : বিষ্ণুমায়ী ছেত্ৰী স্বামীৰ নাম: চন্দ্ৰবাহাদুৰ ঘৰ নং : 50 বয়স : 74 লিঙ্গ : মহিলা	HJL1067409 ফটো উপলব্ধ	231 নাম : এমবাহাদুৰ ছেত্ৰী পিতাৰ নাম: চন্দ্ৰবাহাদুৰ ঘৰ নং : 50 বয়স : 51 লিঙ্গ : পুৰুষ	HJL1067410 ফটো উপলব্ধ
232 নাম : টংক বাহাদুৰ ছেত্ৰী পিতাৰ নাম: চন্দ্ৰবাহাদুৰ ঘৰ নং : 50 বয়স : 47 লিঙ্গ : পুৰুষ	HJL1067432 ফটো উপলব্ধ	233 নাম : ঘটনীমায়ী ছেত্ৰী স্বামীৰ নাম: টংক বাহাদুৰ ঘৰ নং : 50 বয়স : 42 লিঙ্গ : মহিলা	HJL1067443 ফটো উপলব্ধ	234 নাম : বীৰবাহাদুৰ ছেত্ৰী পিতাৰ নাম: চন্দ্ৰবাহাদুৰ ঘৰ নং : 50 বয়স : 41 লিঙ্গ : পুৰুষ	HJL1067454 ফটো উপলব্ধ
235 নাম : ৰেনকা ছেত্ৰী পিতাৰ নাম: দুৰ্গা বাহাদুৰ ছেত্ৰী ঘৰ নং : 50 বয়স : 37 লিঙ্গ : মহিলা	HJL0328468 ফটো উপলব্ধ	236 নাম : তীশান ছেত্ৰী পিতাৰ নাম: তংকা ছেত্ৰী ঘৰ নং : 50 বয়স : 19 লিঙ্গ : পুৰুষ	EEG0105510 ফটো উপলব্ধ	237 নাম : মনমায়ী ছেত্ৰী স্বামীৰ নাম: নয়নীবাহাদুৰ ঘৰ নং : 51 বয়স : 61 লিঙ্গ : মহিলা	HJL1067465 ফটো উপলব্ধ
238 নাম : সুভাষ ছেত্ৰী পিতাৰ নাম: নেয়না বাহাদুৰ ছেত্ৰী ঘৰ নং : 51 বয়স : 37 লিঙ্গ : পুৰুষ	HJL0329268 ফটো উপলব্ধ	239 নাম : ৰত্না ছেত্ৰী স্বামীৰ নাম: সুভাষ ছেত্ৰী ঘৰ নং : 51 বয়স : 36 লিঙ্গ : মহিলা	HJL0385492 ফটো উপলব্ধ	240 নাম : গোপাল ছেত্ৰী পিতাৰ নাম: নয়না বাহাদুৰ ছেত্ৰী ঘৰ নং : 51 বয়স : 35 লিঙ্গ : পুৰুষ	HJL0385526 ফটো উপলব্ধ



241 নাম : মৰীয়াম টপ্পো স্বামীৰ নাম: জয়ৰাম ঘৰ নং : ৫২ বয়স : 55 লিঙ্গ : মহিলা	HJL1067487 ফটো উপলব্ধ	242 নাম : বিতোৰ টপ্পো পিতাৰ নাম: জয় ৰাম টপ্পো ঘৰ নং : ৫২ বয়স : 26 লিঙ্গ : পুৰুষ	HJL0330456 ফটো উপলব্ধ	243 নাম : আলবিনা টপ্পো পিতাৰ নাম: জেমস টপ্পো ঘৰ নং : 52 বয়স : 24 লিঙ্গ : মহিলা	EEG0097451 ফটো উপলব্ধ
244 নাম : বিশা টপ্প পিতাৰ নাম: জয়ৰাম টপ্প ঘৰ নং : 52 বয়স : 22 লিঙ্গ : মহিলা	EEG0100214 ফটো উপলব্ধ	245 নাম : জেমচ টপ্পো পিতাৰ নাম: বানা ঘৰ নং : ৫৩ বয়স : 50 লিঙ্গ : পুৰুষ	HJL1067501 ফটো উপলব্ধ	246 নাম : শাবীনা টপ্পো স্বামীৰ নাম: জিমচ ঘৰ নং : ৫৩ বয়স : 45 লিঙ্গ : মহিলা	HJL1067512 ফটো উপলব্ধ
247 নাম : শীশিকা টপ্পো পিতাৰ নাম: জেমচ টপ্পো ঘৰ নং : ৫৩ বয়স : 27 লিঙ্গ : মহিলা	HJL0330936 ফটো উপলব্ধ	248 নাম : ইজৰায়েল টপ্পো পিতাৰ নাম: জেমচ টপ্পো ঘৰ নং : 53 বয়স : 24 লিঙ্গ : পুৰুষ	HJL0561167 ফটো উপলব্ধ	249 নাম : কৰিশা টপ্পো পিতাৰ নাম: জয়ৰাম টপ্পো ঘৰ নং : 53 বয়স : 23 লিঙ্গ : মহিলা	EEG0097477 ফটো উপলব্ধ
250 নাম : দৈমৈদ উৰাও স্বামীৰ নাম: ৰাতিয়া ঘৰ নং : ৫৪ বয়স : 64 লিঙ্গ : মহিলা	HJL1067534 ফটো উপলব্ধ	251 নাম : বিজয় লক্ষী উৰাও স্বামীৰ নাম: দীপক ঘৰ নং : ৫৪ বয়স : 41 লিঙ্গ : মহিলা	HJL1067556 ফটো উপলব্ধ	252 নাম : ৰুপালি টপ্পো পিতাৰ নাম: ৰতিয়া টপ্পো ঘৰ নং : ৫৪ বয়স : 27 লিঙ্গ : মহিলা	HJL0301770 ফটো উপলব্ধ
253 নাম : আবিনা লাক্ৰা পিতাৰ নাম: বুধুৰাম উৰাও ঘৰ নং : 54 বয়স : 25 লিঙ্গ : মহিলা	EEG0004655 ফটো উপলব্ধ	254 নাম : সঞ্জ উৰাও পিতাৰ নাম: দীপক উৰাও ঘৰ নং : 54 বয়স : 20 লিঙ্গ : পুৰুষ	EEG0033837 ফটো উপলব্ধ	255 নাম : সুৰজ বৰাইক পিতাৰ নাম: মাধব ঘৰ নং : ৫৫ বয়স : 62 লিঙ্গ : পুৰুষ	HJL1067578 ফটো উপলব্ধ
256 নাম : লক্ষমিন বৰাইক স্বামীৰ নাম: সুৰজ ঘৰ নং : ৫৫ বয়স : 54 লিঙ্গ : মহিলা	HJL1067589 ফটো উপলব্ধ	257 নাম : শুকলাল মুন্দা পিতাৰ নাম: লিটু ঘৰ নং : ৫৬ বয়স : 58 লিঙ্গ : পুৰুষ	HJL1067590 ফটো উপলব্ধ	258 নাম : শুকৰমনি মুন্দা স্বামীৰ নাম: শুকলাল ঘৰ নং : ৫৬ বয়স : 54 লিঙ্গ : মহিলা	HJL1067603 ফটো উপলব্ধ
259 নাম : ফি. পিলা মছাহাৰী মাতৃৰ নাম: পাৰ্বতী মছাহাৰী ঘৰ নং : 56 বয়স : 27 লিঙ্গ : মহিলা	HJL0413823 ফটো উপলব্ধ	260 নাম : স্বকঠংগ মছাহাৰী মাতৃৰ নাম: পাৰ্বতী মছাহাৰী ঘৰ নং : 56 বয়স : 24 লিঙ্গ : পুৰুষ	HJL0540393 ফটো উপলব্ধ	261 নাম : ইনোল মশাহ পিতাৰ নাম: মনোৰঞ্জন মছাহাৰী ঘৰ নং : 56 বয়স : 19 লিঙ্গ : পুৰুষ	EEG0105312 ফটো উপলব্ধ
262 নাম : সুলেমান জোজোৰাৰ পিতাৰ নাম: কাইলা ঘৰ নং : ৫৭ বয়স : 42 লিঙ্গ : পুৰুষ	HJL1067625 ফটো উপলব্ধ	263 নাম : দীপমালা জোজোৰাৰ স্বামীৰ নাম: সুলেমান জোজোৰাৰ ঘৰ নং : ৫৭ বয়স : 39 লিঙ্গ : মহিলা	HJL1067636 ফটো উপলব্ধ	264 নাম : সনিয়াসি জোজোৰাৰ পিতাৰ নাম: কাইলা ঘৰ নং : ৫৭ বয়স : 39 লিঙ্গ : পুৰুষ	HJL1067658 ফটো উপলব্ধ
265 নাম : সাৰদা জোজোৰাৰ পিতাৰ নাম: কাইলা ঘৰ নং : ৫৭ বয়স : 37 লিঙ্গ : মহিলা	HJL1067647 ফটো উপলব্ধ	266 নাম : কমল থাপ্পা পিতাৰ নাম: দেউবল ঘৰ নং : ৫৯ বয়স : 65 লিঙ্গ : পুৰুষ	HJL1067681 ফটো উপলব্ধ	267 নাম : লক্ষী থাপ্পা স্বামীৰ নাম: কমল ঘৰ নং : ৫৯ বয়স : 64 লিঙ্গ : মহিলা	HJL1067692 ফটো উপলব্ধ
268 নাম : মুন্না থাপা পিতাৰ নাম: কমল থাপা ঘৰ নং : ৫৯ বয়স : 27 লিঙ্গ : পুৰুষ	HJL0334748 ফটো উপলব্ধ	269 নাম : ৰাজা থাপা পিতাৰ নাম: কমল থাপা ঘৰ নং : ৫৯ বয়স : 26 লিঙ্গ : পুৰুষ	HJL0301812 ফটো উপলব্ধ	270 নাম : লোকনাথ লোহাৰ পিতাৰ নাম: বুদ্ৰাম ঘৰ নং : ৬০ বয়স : 95 লিঙ্গ : পুৰুষ	HJL1067705 ফটো উপলব্ধ

271 নাম : বামকুমাৰ লোহাৰ পিতাৰ নাম: লোকনাথ ঘৰ নং : ৬০ বয়স : 53 লিঙ্গ : পুৰুষ	HJL1067727 ফটো উপলব্ধ	272 নাম : গনেশ লোহাৰ পিতাৰ নাম: লোকনাথ ঘৰ নং : ৬০ বয়স : 51 লিঙ্গ : পুৰুষ	HJL1067749 ফটো উপলব্ধ	273 নাম : সীতা লোহাৰ পিতাৰ নাম: লোকনাথ ঘৰ নং : ৬০ বয়স : 47 লিঙ্গ : মহিলা	HJL1067761 ফটো উপলব্ধ
274 নাম : মমতা লোহাৰ স্বামীৰ নাম: বামকুমাৰ ঘৰ নং : ৬০ বয়স : 46 লিঙ্গ : মহিলা	HJL1067738 ফটো উপলব্ধ	275 নাম : প্ৰেমিকা লোহাৰ স্বামীৰ নাম: গনেশ ঘৰ নং : ৬০ বয়স : 43 লিঙ্গ : মহিলা	HJL1067750 ফটো উপলব্ধ	276 নাম : দেব কুমাৰ লোহাৰ পিতাৰ নাম: লোকনাথ ঘৰ নং : ৬০ বয়স : 40 লিঙ্গ : পুৰুষ	HJL1067794 ফটো উপলব্ধ
277 নাম : ধনীৰাম লোহাৰ পিতাৰ নাম: লোকনাথ ঘৰ নং : ৬০ বয়স : 35 লিঙ্গ : পুৰুষ	HJL1067807 ফটো উপলব্ধ	278 নাম : বাজা লহৰ পিতাৰ নাম: মহেশ লহন লহাৰ ঘৰ নং : ৬০ বয়স : 27 লিঙ্গ : পুৰুষ	HJL0336248 ফটো উপলব্ধ	279 নাম : ধনেশ্বৰ লোহাৰ পিতাৰ নাম: গনেশ লোহাৰ ঘৰ নং : 60 বয়স : 23 লিঙ্গ : পুৰুষ	HJL2228112 ফটো উপলব্ধ
280 নাম : আব্দুল সেখ পিতাৰ নাম: সাজাহান আলী সেখ ঘৰ নং : 60 বয়স : 21 লিঙ্গ : পুৰুষ	EEG0005868 ফটো উপলব্ধ	281 নাম : বাজকুমাৰ লোহাৰ পিতাৰ নাম: লোকনাথ ঘৰ নং : ৬১ বয়স : 58 লিঙ্গ : পুৰুষ	HJL1067818 ফটো উপলব্ধ	282 নাম : দুৰ্গে লোহাৰ স্বামীৰ নাম: বাজকুমাৰ ঘৰ নং : ৬১ বয়স : 58 লিঙ্গ : মহিলা	HJL1067829 ফটো উপলব্ধ
283 নাম : চিন্তা ভক্তা স্বামীৰ নাম: বন্ধন ঘৰ নং : ৬৩ বয়স : 52 লিঙ্গ : মহিলা	HJL1067841 ফটো উপলব্ধ	284 নাম : সঞ্জিতা নেৱাৰ স্বামীৰ নাম: কৃষ্ণ বাহাদুৰ নেৱাৰ ঘৰ নং : 63 বয়স : 34 লিঙ্গ : মহিলা	HJL2213122 ফটো উপলব্ধ	285 নাম : সুৰজ ভক্ত পিতাৰ নাম: বনধন ভক্ত ঘৰ নং : ৬৩ বয়স : 27 লিঙ্গ : পুৰুষ	HJL0301762 ফটো উপলব্ধ
286 নাম : সৰ্বন ভক্তা মাতৃৰ নাম: চিন্তা ভক্তা ঘৰ নং : 63 বয়স : 20 লিঙ্গ : পুৰুষ	EEG0057984 ফটো উপলব্ধ	287 নাম : আনন ভক্তা পিতাৰ নাম: ৰঘু ঘৰ নং : ৬৪ বয়স : 39 লিঙ্গ : পুৰুষ	HJL1067874 ফটো উপলব্ধ	288 নাম : চন্দন ভক্ত পিতাৰ নাম: ৰঘু ভক্ত ঘৰ নং : 64 বয়স : 35 লিঙ্গ : পুৰুষ	HJL2242808 ফটো উপলব্ধ
289 নাম : বিজলী ভক্তা স্বামীৰ নাম: চন্দন ভক্তা ঘৰ নং : 64 বয়স : 34 লিঙ্গ : মহিলা	HJL2240398 ফটো উপলব্ধ	290 নাম : স্বপ্না উৰাও স্বামীৰ নাম: কাইলা ঘৰ নং : ৬৫ বয়স : 49 লিঙ্গ : মহিলা	HJL1067896 ফটো উপলব্ধ	291 নাম : অজয় উৰাও মাতৃৰ নাম: স্বপ্না উৰাও ঘৰ নং : ৬৫ বয়স : 28 লিঙ্গ : পুৰুষ	HJL0159145 ফটো উপলব্ধ
292 নাম : সামাৰিয়া বসুমতাৰী পিতাৰ নাম: সমেশ্বৰ বসুমতাৰী ঘৰ নং : 65 বয়স : 27 লিঙ্গ : মহিলা	EEG0024448 ফটো উপলব্ধ	293 নাম : গুলাবী উৰাও স্বামীৰ নাম: বন্ধু ঘৰ নং : ৬৬ বয়স : 61 লিঙ্গ : মহিলা	HJL1067909 ফটো উপলব্ধ	294 নাম : প্ৰকাশ লামা পিতাৰ নাম: টেক বাহাদুৰ লামা ঘৰ নং : 66 বয়স : 22 লিঙ্গ : পুৰুষ	HJL2216737 ফটো উপলব্ধ
R 295 নাম : সীতা মায়ী নেৱাৰ পিতাৰ নাম: কৃষ্ণ বাহাদুৰ নেৱাৰ ঘৰ নং : 66 বয়স : 22 লিঙ্গ : মহিলা	EEG0024539 ফটো উপলব্ধ	296 নাম : পুষ্পৰাজ নেৱাৰ পিতাৰ নাম: দেৱ নাৰায়ণ নেৱাৰ ঘৰ নং : ৬৭ বয়স : 35 লিঙ্গ : পুৰুষ	HJL1562103 ফটো উপলব্ধ	297 নাম : তুলসীমায়ী চুৰ্বা স্বামীৰ নাম: বিখাবাহাদুৰ ঘৰ নং : ৬৯ বয়স : 74 লিঙ্গ : মহিলা	HJL1067921 ফটো উপলব্ধ
298 নাম : দীপক কুমাৰ চুৰ্বা পিতাৰ নাম: বিখাবাহাদুৰ ঘৰ নং : ৬৯ বয়স : 44 লিঙ্গ : পুৰুষ	HJL1067932 ফটো উপলব্ধ	299 নাম : হিমালী মায়ী চুৰ্বা পিতাৰ নাম: বিখাবাহাদুৰ ঘৰ নং : ৬৯ বয়স : 41 লিঙ্গ : পুৰুষ	HJL1067943 ফটো উপলব্ধ	300 নাম : বাজ বাহাদুৰ পিতাৰ নাম: দীপক কুমাৰ চুৰ্বা ঘৰ নং : 69 বয়স : 23 লিঙ্গ : পুৰুষ	EEG0004648 ফটো উপলব্ধ

301 নাম : ৰাজা বাহাদুৰ চুকা পিতাৰ নাম: দীপক কুমাৰ চুকা ঘৰ নং : 69 বয়স : 21 লিঙ্গ : পুৰুষ	EEG0004697 ফটো উপলব্ধ	302 নাম : ডালিমী একা স্বামীৰ নাম: গান্দুৰ ঘৰ নং : 92 বয়স : 69 লিঙ্গ : মহিলা	HJL1067954 ফটো উপলব্ধ	303 নাম : শংকৰ একা পিতাৰ নাম: গান্দুৰ ঘৰ নং : 92 বয়স : 51 লিঙ্গ : পুৰুষ	HJL1067965 ফটো উপলব্ধ
304 নাম : ৰমা একা স্বামীৰ নাম: শংকৰ ঘৰ নং : 92 বয়স : 43 লিঙ্গ : মহিলা	HJL1067976 ফটো উপলব্ধ	305 নাম : সঞ্জীৱ একা পিতাৰ নাম: ডালিমী একা ঘৰ নং : 92 বয়স : 37 লিঙ্গ : পুৰুষ	HJL2140934 ফটো উপলব্ধ	306 নাম : ৰঞ্জিব একা পিতাৰ নাম: গান্দুৰ একা ঘৰ নং : 92 বয়স : 33 লিঙ্গ : পুৰুষ	HJL1070413 ফটো উপলব্ধ
307 নাম : সুমিত্ৰা একা পিতাৰ নাম: ৰহিত নেৱাৰ ঘৰ নং : 92 বয়স : 30 লিঙ্গ : মহিলা	HJL0342865 ফটো উপলব্ধ	308 নাম : সনামতি একা পিতাৰ নাম: গান্দুৰ একা ঘৰ নং : 92 বয়স : 27 লিঙ্গ : মহিলা	HJL0301820 ফটো উপলব্ধ	309 নাম : ৰংকি একা পিতাৰ নাম: শংকৰ একা ঘৰ নং : 71 বয়স : 23 লিঙ্গ : মহিলা	HJL1249770 ফটো উপলব্ধ
310 নাম : গুনজৰি উৰাও স্বামীৰ নাম: গুপান ঘৰ নং : 92 বয়স : 81 লিঙ্গ : মহিলা	HJL1067987 ফটো উপলব্ধ	311 নাম : মেংগ্ৰী উৰাও স্বামীৰ নাম: মটু ঘৰ নং : 92 বয়স : 57 লিঙ্গ : মহিলা	HJL1068004 ফটো উপলব্ধ	312 নাম : বুপাশ্ৰী টুলো উৰাও পিতাৰ নাম: মুটু উৰাও ঘৰ নং : 92 বয়স : 26 লিঙ্গ : মহিলা	HJL0203091 ফটো উপলব্ধ
313 নাম : ধৰবো একা পিতাৰ নাম: শংকৰ একা ঘৰ নং : 73 বয়স : 20 লিঙ্গ : পুৰুষ	EEG0029967 ফটো উপলব্ধ	314 নাম : সুনিতা উৰাও পিতাৰ নাম: চিৰা উৰাও ঘৰ নং : 98 বয়স : 31 লিঙ্গ : মহিলা	HJL1070424 ফটো উপলব্ধ	315 নাম : পবিত্ৰ নাথ পিতাৰ নাম: সুনিতা উৰাও ঘৰ নং : 74 বয়স : 24 লিঙ্গ : পুৰুষ	EEG0044792 ফটো উপলব্ধ
316 নাম : বিদাংশ্ৰী বসুমতাৰী পিতাৰ নাম: কুবিৰ বসুমতাৰী ঘৰ নং : 74 বয়স : 22 লিঙ্গ : মহিলা	EEG0022996 ফটো উপলব্ধ	#2 317 নাম : ৰাজেশ উৰাও পিতাৰ নাম: চিৰা উৰাও ঘৰ নং : 74 বয়স : 21 লিঙ্গ : পুৰুষ	EEG0050161 ফটো উপলব্ধ	318 নাম : বৃধৰাম উৰাও পিতাৰ নাম: অতোআ উৰাও ঘৰ নং : 95 বয়স : 56 লিঙ্গ : পুৰুষ	HJL1068082 ফটো উপলব্ধ
319 নাম : সানচৰিয়া উৰাও স্বামীৰ নাম: বুধৰাম ঘৰ নং : 95 বয়স : 51 লিঙ্গ : মহিলা	HJL1068093 ফটো উপলব্ধ	320 নাম : বৃদিৰাম মহাহাৰী পিতাৰ নাম: সাতাৰাম মহাহাৰী ঘৰ নং : 75 বয়স : 23 লিঙ্গ : পুৰুষ	EEG0022988 ফটো উপলব্ধ	321 নাম : বিল্লা মিনি স্বামীৰ নাম: ভোকা ঘৰ নং : 96 বয়স : 81 লিঙ্গ : মহিলা	HJL1068117 ফটো উপলব্ধ
322 নাম : কালিৰাম মিছ পিতাৰ নাম: বাড়ি ঘৰ নং : 96 বয়স : 46 লিঙ্গ : পুৰুষ	HJL1068140 ফটো উপলব্ধ	323 নাম : কালীচৰন গৌৰালা পিতাৰ নাম: বিদেশী ঘৰ নং : 98 বয়স : 67 লিঙ্গ : পুৰুষ	HJL1068195 ফটো উপলব্ধ	324 নাম : চম্পা গৌৰালা স্বামীৰ নাম: কালীচৰন ঘৰ নং : 98 বয়স : 63 লিঙ্গ : মহিলা	HJL1068208 ফটো উপলব্ধ
325 নাম : দীপমালা গৌৰালা পিতাৰ নাম: কালীচৰন ঘৰ নং : 98 বয়স : 39 লিঙ্গ : মহিলা	HJL1068219 ফটো উপলব্ধ	326 নাম : সহিতলাল নাৰ্জাৰী পিতাৰ নাম: খুদিৰাম নাৰ্জাৰী ঘৰ নং : 78 বয়স : 38 লিঙ্গ : পুৰুষ	EEG0023002 ফটো উপলব্ধ	327 নাম : সঙ্গীতা গৌৰালা পিতাৰ নাম: কালীচৰন ঘৰ নং : 98 বয়স : 37 লিঙ্গ : মহিলা	HJL1068220 ফটো উপলব্ধ
328 নাম : কান্তি গৌৰালা পিতাৰ নাম: কালীচৰন গৌৰালা ঘৰ নং : 98 বয়স : 32 লিঙ্গ : মহিলা	HJL0346429 ফটো উপলব্ধ	329 নাম : বিশু গৌয়ালা পিতাৰ নাম: কালীচৰন গৌৰালা ঘৰ নং : 98 বয়স : 28 লিঙ্গ : পুৰুষ	HJL0346437 ফটো উপলব্ধ	330 নাম : জয়লাল গৌৰালা পিতাৰ নাম: শংকৰ গৌৰালা ঘৰ নং : 98 বয়স : 46 লিঙ্গ : পুৰুষ	HJL1068264 ফটো উপলব্ধ



331 নাম : শান্তি গোৱালা স্বামীৰ নাম: লালু ঘৰ নং : ৭৯ বয়স : 41 লিঙ্গ : মহিলা	HJL1068242 ফটো উপলব্ধ	332 নাম : বুকমিণি গোয়ালা পিতাৰ নাম: সুদামা গোয়ালা ঘৰ নং : ৭৯ বয়স : 31 লিঙ্গ : মহিলা	HJL0346775 ফটো উপলব্ধ	333 নাম : দীপক গোৱালা পিতাৰ নাম: জয়লাল গোৱালা ঘৰ নং : 79 বয়স : 23 লিঙ্গ : পুৰুষ	EEG0045443 ফটো উপলব্ধ
334 নাম : গৌগৌমী বসুমতাৰী পিতাৰ নাম: তৰুন বসুমতাৰী ঘৰ নং : 79 বয়স : 21 লিঙ্গ : পুৰুষ	EEG0022962 ফটো উপলব্ধ	335 নাম : বাসন্তী গোৱালা স্বামীৰ নাম: জয়নাথ ঘৰ নং : ৭৯ক বয়স : 43 লিঙ্গ : মহিলা	HJL1068275 ফটো উপলব্ধ	336 নাম : চক্ৰমণি ভূক্তা স্বামীৰ নাম: সঞ্জীত ভক্তা ঘৰ নং : ৮০ বয়স : 62 লিঙ্গ : মহিলা	HJL1068297 ফটো উপলব্ধ
337 নাম : ভোলানাথ ভক্ত পিতাৰ নাম: সঞ্জীত ভক্ত ঘৰ নং : 80 বয়স : 25 লিঙ্গ : পুৰুষ	EEG0074989 ফটো উপলব্ধ	338 নাম : বদাই মুছাহাৰী পিতাৰ নাম: ৰবি ৰাম মুছাহাৰী ঘৰ নং : 81 বয়স : 22 লিঙ্গ : পুৰুষ	EEG0022954 ফটো উপলব্ধ	339 নাম : দেবীমায়া লামা স্বামীৰ নাম: টেকবাহাদুৰ ঘৰ নং : ৮২ বয়স : 54 লিঙ্গ : মহিলা	HJL1068322 ফটো উপলব্ধ
340 নাম : প্ৰদীপ লামা পিতাৰ নাম: টেক বাহাদুৰ লামা ঘৰ নং : ৮২ বয়স : 29 লিঙ্গ : পুৰুষ	HJL0348557 ফটো উপলব্ধ	341 নাম : বিমান নেৱাৰ পিতাৰ নাম: মন বাহাদুৰ নেৱাৰ ঘৰ নং : 82 বয়স : 20 লিঙ্গ : পুৰুষ	EEG0024554 ফটো উপলব্ধ	342 নাম : সেৰ বাহাদুৰ প্ৰধান পিতাৰ নাম: মতিচন প্ৰধান ঘৰ নং : ৮৩ বয়স : 58 লিঙ্গ : পুৰুষ	HJL1068333 ফটো উপলব্ধ
343 নাম : ছান প্ৰধান পিতাৰ নাম: গুণা কুমাৰ প্ৰধান ঘৰ নং : ৮৩ বয়স : 41 লিঙ্গ : মহিলা	HJL0348839 ফটো উপলব্ধ	344 নাম : টেক বাহাদুৰ প্ৰধান পিতাৰ নাম: শেৰী বাহাদুৰ প্ৰধান ঘৰ নং : ৮৩ বয়স : 39 লিঙ্গ : পুৰুষ	HJL1068355 ফটো উপলব্ধ	345 নাম : এম বাহাদুৰ প্ৰধান পিতাৰ নাম: শেৰী বাহাদুৰ প্ৰধান ঘৰ নং : ৮৩ বয়স : 36 লিঙ্গ : পুৰুষ	HJL1068366 ফটো উপলব্ধ
346 নাম : মানকা নেওৱাৰ পিতাৰ নাম: গুনা বাহাদুৰ নেওৱাৰ ঘৰ নং : ৮৩ বয়স : 29 লিঙ্গ : মহিলা	HJL0349209 ফটো উপলব্ধ	347 নাম : মতি নেৱাৰ পিতাৰ নাম: কৃষ্ণ বাহাদুৰ নেৱাৰ ঘৰ নং : 83 বয়স : 23 লিঙ্গ : পুৰুষ	EEG0024521 ফটো উপলব্ধ	348 নাম : সঞ্জীল বসুমতাৰী পিতাৰ নাম: বুদ্ধিশ্বৰ বসুমতাৰী ঘৰ নং : 84 বয়স : 20 লিঙ্গ : পুৰুষ	EEG0022970 ফটো উপলব্ধ
349 নাম : ৰোহিত কঃ নেবাৰ পিতাৰ নাম: নৰী বাহাদুৰ ঘৰ নং : ৮৫ বয়স : 56 লিঙ্গ : পুৰুষ	HJL1068402 ফটো উপলব্ধ	350 নাম : পুষ্পা নেবাৰ স্বামীৰ নাম: ৰোহিত ঘৰ নং : ৮৫ বয়স : 50 লিঙ্গ : মহিলা	HJL1068413 ফটো উপলব্ধ	351 নাম : যশোদা নেৱাৰ স্বামীৰ নাম: লোক বাহাদুৰ নেৱাৰ ঘৰ নং : ৮৬ বয়স : 51 লিঙ্গ : মহিলা	HJL1068435 ফটো উপলব্ধ
352 নাম : বীৰ বাহাদুৰ নেৱাৰ পিতাৰ নাম: লোক বাহাদুৰ নেৱাৰ ঘৰ নং : ৮৬ বয়স : 34 লিঙ্গ : পুৰুষ	HJL1068446 ফটো উপলব্ধ	353 নাম : চিল্পিষ্টাৰ বসুমতাৰী মাতৃৰ নাম: নামালী বসুমতাৰী ঘৰ নং : 86 বয়স : 21 লিঙ্গ : পুৰুষ	EEG0024562 ফটো উপলব্ধ	354 নাম : সঞ্জিতা চেত্ৰী স্বামীৰ নাম: বল বাহাদুৰ চেত্ৰী ঘৰ নং : ৮৭ বয়স : 42 লিঙ্গ : মহিলা	HJL1068504 ফটো উপলব্ধ
355 নাম : বল বাহাদুৰ চেত্ৰী পিতাৰ নাম: লালী বাহাদুৰ চেত্ৰী ঘৰ নং : ৮৭ বয়স : 42 লিঙ্গ : পুৰুষ	HJL1068491 ফটো উপলব্ধ	356 নাম : নিশা ছেত্ৰী পিতাৰ নাম: খৰ্গ বাহাদুৰ ছেত্ৰী ঘৰ নং : ৮৭ বয়স : 30 লিঙ্গ : মহিলা	HJL0350835 ফটো উপলব্ধ	357 নাম : দিলবাহাদুৰ ছেত্ৰী পিতাৰ নাম: লালী বাহাদুৰ ঘৰ নং : ৮৮ বয়স : 56 লিঙ্গ : পুৰুষ	HJL1068526 ফটো উপলব্ধ
358 নাম : সীতামায়া ছেত্ৰী স্বামীৰ নাম: দিলবাহাদুৰ ঘৰ নং : ৮৮ বয়স : 51 লিঙ্গ : মহিলা	HJL1068537 ফটো উপলব্ধ	359 নাম : নিজিৰা বসুমতাৰী স্বামীৰ নাম: সঞ্জয় বসুমতাৰী ঘৰ নং : 88 বয়স : 26 লিঙ্গ : মহিলা	EEG0022939 ফটো উপলব্ধ	360 নাম : গোবিন্দা ছেত্ৰী পিতাৰ নাম: খৰ্গ বাহাদুৰ ঘৰ নং : ৮৯ বয়স : 60 লিঙ্গ : পুৰুষ	HJL1068548 ফটো উপলব্ধ



361 নাম : পবিত্ৰা মায়ী ছেত্ৰী স্বামীৰ নাম: গোবিন্দা ঘৰ নং : ৮৯ বয়স : 56 লিঙ্গ : মহিলা	HJL1068559 ফটো উপলব্ধ	362 নাম : বীৰ বাহাদুৰ ছেত্ৰী পিতৃৰ নাম: গোবিন্দ বাহাদুৰ ছেত্ৰী ঘৰ নং : ৮৯ বয়স : 39 লিঙ্গ : পুৰুষ	HJL1068560 ফটো উপলব্ধ	363 নাম : দাদি বাহাদুৰ ছেত্ৰী পিতৃৰ নাম: গোবিন্দা ঘৰ নং : ৮৯ বয়স : 37 লিঙ্গ : পুৰুষ	HJL1068571 ফটো উপলব্ধ
364 নাম : দিপেন চেত্ৰী পিতৃৰ নাম: গোবিন্দ চেত্ৰী ঘৰ নং : ৮৯ বয়স : 31 লিঙ্গ : পুৰুষ	HJL2140967 ফটো উপলব্ধ	365 নাম : পক্ষি দেৱী ছেত্ৰী স্বামীৰ নাম: দোদী বাহাদুৰ ছেত্ৰী ঘৰ নং : 89 বয়স : 29 লিঙ্গ : মহিলা	EEG0004705 ফটো উপলব্ধ	366 নাম : লক্ষী মায়ী নেৱাৰ পিতৃৰ নাম: খৰ্গ বাহাদুৰ নেৱাৰ ঘৰ নং : 89 বয়স : 22 লিঙ্গ : মহিলা	EEG0024570 ফটো উপলব্ধ
367 নাম : জয়প্ৰকাশ গোৱালা পিতৃৰ নাম: শিবলাল ঘৰ নং : ৯০ বয়স : 56 লিঙ্গ : পুৰুষ	HJL1068582 ফটো উপলব্ধ	368 নাম : দেউৰী গোৱালা স্বামীৰ নাম: জয়প্ৰসাদ ঘৰ নং : ৯০ বয়স : 51 লিঙ্গ : মহিলা	HJL1068593 ফটো উপলব্ধ	369 নাম : চোবা গোৱালা পিতৃৰ নাম: জয়প্ৰসাদ ঘৰ নং : ৯০ বয়স : 39 লিঙ্গ : মহিলা	HJL1068606 ফটো উপলব্ধ
370 নাম : ৰমেশ গোৱালা পিতৃৰ নাম: জয় প্ৰকাশ গোৱালা ঘৰ নং : ৯০ বয়স : 28 লিঙ্গ : পুৰুষ	HJL0353326 ফটো উপলব্ধ	371 নাম : নীল কুমাৰী নেৱাৰ পিতৃৰ নাম: কৃষ্ণ বাহাদুৰ নেৱাৰ ঘৰ নং : 91 বয়স : 29 লিঙ্গ : মহিলা	EEG0024588 ফটো উপলব্ধ	372 নাম : উদাংশী নাৰ্জাৰী পিতৃৰ নাম: খুদিৰাম নাৰ্জাৰী ঘৰ নং : 91 বয়স : 21 লিঙ্গ : মহিলা	EEG0022921 ফটো উপলব্ধ
373 নাম : অমৰ বসুমতাৰী পিতৃৰ নাম: দমাসু বসুমতাৰী ঘৰ নং : 94 বয়স : 42 লিঙ্গ : পুৰুষ	EEG0114868 ফটো উপলব্ধ	374 নাম : বিপয়না বৰগয়াৰী স্বামীৰ নাম: অমৰ বসুমতাৰী ঘৰ নং : 94 বয়স : 36 লিঙ্গ : মহিলা	EEG0023010 ফটো উপলব্ধ	375 নাম : থমাছ তিকী পিতৃৰ নাম: পাটাৰাজ ঘৰ নং : ৯৫ বয়স : 66 লিঙ্গ : পুৰুষ	HJL1068628 ফটো উপলব্ধ
376 নাম : ফাৰচীন তিকী পিতৃৰ নাম: থমাছ ঘৰ নং : ৯৫ বয়স : 39 লিঙ্গ : পুৰুষ	HJL1068640 ফটো উপলব্ধ	377 নাম : সীতা তিকী স্বামীৰ নাম: ফাৰচীন তিকী ঘৰ নং : ৯৫ বয়স : 38 লিঙ্গ : মহিলা	HJL1068651 ফটো উপলব্ধ	378 নাম : ইন্দিৰাশ তিকী পিতৃৰ নাম: থমাছ তিকী ঘৰ নং : ৯৫ বয়স : 27 লিঙ্গ : পুৰুষ	HJL0189068 ফটো উপলব্ধ
379 নাম : বেৰোণা বসুমতাৰী পিতৃৰ নাম: কান্তেশ্বৰ বসুমতাৰী ঘৰ নং : 95 বয়স : 24 লিঙ্গ : মহিলা	EEG0022889 ফটো উপলব্ধ	380 নাম : বৃথিনি ভক্তা পিতৃৰ নাম: ৰাম ঘৰ নং : ৯৬ বয়স : 39 লিঙ্গ : মহিলা	HJL1068673 ফটো উপলব্ধ	381 নাম : সবিতা বসুমতাৰী পিতৃৰ নাম: শুকুৰাসিং বসুমতাৰী ঘৰ নং : 96 বয়স : 21 লিঙ্গ : মহিলা	EEG0022905 ফটো উপলব্ধ
382 নাম : শৈল্যা বালা বৰ্মন স্বামীৰ নাম: ভুবনেশ্বৰ ঘৰ নং : ৯৭ বয়স : 69 লিঙ্গ : মহিলা	HJL1068684 ফটো উপলব্ধ	383 নাম : কমলা কান্ত বৰ্মন পিতৃৰ নাম: ভুবনেশ্বৰ ঘৰ নং : ৯৭ বয়স : 49 লিঙ্গ : পুৰুষ	HJL1068695 ফটো উপলব্ধ	384 নাম : সেফালী বৰ্মন স্বামীৰ নাম: কমলা কান্ত ঘৰ নং : ৯৭ বয়স : 44 লিঙ্গ : মহিলা	HJL1068708 ফটো উপলব্ধ
385 নাম : অনিৰুদ্ধ বৰ্মন পিতৃৰ নাম: ভুবনেশ্বৰ বৰ্মন ঘৰ নং : ৯৭ বয়স : 39 লিঙ্গ : পুৰুষ	HJL1068719 ফটো উপলব্ধ	386 নাম : দীপক বৰ্মন পিতৃৰ নাম: ভুবনেশ্বৰ ঘৰ নং : ৯৭ বয়স : 37 লিঙ্গ : পুৰুষ	HJL1068720 ফটো উপলব্ধ	387 নাম : সানশ্ৰী নাৰ্জাৰী বৰ্মন পিতৃৰ নাম: দেওৱালসিং নাৰ্জাৰী ঘৰ নং : ৯৭ বয়স : 29 লিঙ্গ : মহিলা	HJL0356519 ফটো উপলব্ধ
388 নাম : দীপালী বৰ্মন পিতৃৰ নাম: ৰঞ্জিত কুমাৰ ৰয় ঘৰ নং : ৯৭ বয়স : 29 লিঙ্গ : মহিলা	HJL0356527 ফটো উপলব্ধ	389 নাম : দেবজীত বৰ্মন পিতৃৰ নাম: কমলা কান্ত বৰ্মন ঘৰ নং : ৯৭ বয়স : 27 লিঙ্গ : পুৰুষ	EEG0105528 ফটো উপলব্ধ	390 নাম : সুৰ্মিত্ৰা লামা স্বামীৰ নাম: হৰি বাহাদুৰ ঘৰ নং : ৯৮ বয়স : 54 লিঙ্গ : মহিলা	HJL1068742 ফটো উপলব্ধ



391 নাম : বিন্দু নাৰ্জাৰী স্বামীৰ নাম : উমানন্দ বসুমতাৰী ঘৰ নং : 98 বয়স : 40 লিঙ্গ : মহিলা	HJL2213155 ফটো উপলব্ধ	S 392 নাম : বিশ্বজিত লামা পিতাৰ নাম : হৰি বাহাদুৰ লামা ঘৰ নং : 98 বয়স : 30 লিঙ্গ : পুৰুষ	HJL0191395 ফটো উপলব্ধ	393 নাম : তিৰ্জেন তামাং পিতাৰ নাম : মন বাহাদুৰ তামাং ঘৰ নং : 98 বয়স : 28 লিঙ্গ : পুৰুষ	HJL0191619 ফটো উপলব্ধ
394 নাম : অঞ্জলী লামা পিতাৰ নাম : হৰি বাহাদুৰ লামা ঘৰ নং : 98 বয়স : 27 লিঙ্গ : মহিলা	HJL0191759 ফটো উপলব্ধ	395 নাম : সঞ্জিত লামা মাতৃৰ নাম : সুমিত্ৰা লামা ঘৰ নং : 98 বয়স : 27 লিঙ্গ : পুৰুষ	HJL1253848 ফটো উপলব্ধ	396 নাম : মিতীনা মুছাহাৰী স্বামীৰ নাম : হাংগামা মুছাহাৰী ঘৰ নং : 98 বয়স : 22 লিঙ্গ : মহিলা	EEG0022897 ফটো উপলব্ধ
397 নাম : দৈয়মন্তী ৰায় স্বামীৰ নাম : মহেশ ঘৰ নং : 99 বয়স : 61 লিঙ্গ : মহিলা	HJL1068753 ফটো উপলব্ধ	398 নাম : বিন্দু ৰায় পিতাৰ নাম : মহেশ ৰায় ঘৰ নং : 99 বয়স : 33 লিঙ্গ : পুৰুষ	HJL0191825 ফটো উপলব্ধ	399 নাম : নানী নাৰ্জাৰী স্বামীৰ নাম : শহিত লাল নাৰ্জাৰী ঘৰ নং : 99 বয়স : 33 লিঙ্গ : মহিলা	EEG0022848 ফটো উপলব্ধ
400 নাম : ধনমায়া চক্ৰা স্বামীৰ নাম : ৰামবাহাদুৰ ঘৰ নং : 100 বয়স : 53 লিঙ্গ : মহিলা	HJL1068775 ফটো উপলব্ধ	401 নাম : সবিতা লোহাৰ স্বামীৰ নাম : দেব কুমাৰ লোহাৰ ঘৰ নং : 100 বয়স : 31 লিঙ্গ : মহিলা	HJL0550525 ফটো উপলব্ধ	402 নাম : ৰাজেন সুৰ্বা পিতাৰ নাম : ৰাম বাহাদুৰ সুৰ্বা ঘৰ নং : 100 বয়স : 26 লিঙ্গ : পুৰুষ	HJL0628784 ফটো উপলব্ধ
403 নাম : কুলেন বৰাইক পিতাৰ নাম : ফাগু বোৰাঙ্গিক ঘৰ নং : 102 বয়স : 65 লিঙ্গ : পুৰুষ	HJL1068822 ফটো উপলব্ধ	404 নাম : বীনা বৰাইক স্বামীৰ নাম : কুলেন বোৰাঙ্গিক ঘৰ নং : 102 বয়স : 60 লিঙ্গ : মহিলা	HJL1068833 ফটো উপলব্ধ	405 নাম : পদ বৰাইক পিতাৰ নাম : কুলেন ঘৰ নং : 102 বয়স : 41 লিঙ্গ : পুৰুষ	HJL1068844 ফটো উপলব্ধ
406 নাম : ভলা বৰাইক পিতাৰ নাম : কুলেন ঘৰ নং : 102 বয়স : 40 লিঙ্গ : পুৰুষ	HJL1068866 ফটো উপলব্ধ	407 নাম : দেবী বৰাইক স্বামীৰ নাম : পদু ঘৰ নং : 102 বয়স : 39 লিঙ্গ : মহিলা	HJL1068855 ফটো উপলব্ধ	408 নাম : মনিৰাম বাৰাইক পিতাৰ নাম : কুলেন বাৰাইক ঘৰ নং : 102 বয়স : 36 লিঙ্গ : পুৰুষ	HJL0247635 ফটো উপলব্ধ
409 নাম : সূৰ্য্য বোৰাঙ্গিক পিতাৰ নাম : কুলেন বোৰাঙ্গিক ঘৰ নং : 102 বয়স : 30 লিঙ্গ : পুৰুষ	HJL0247775 ফটো উপলব্ধ	410 নাম : ৰোহিণী বৰাইক পিতাৰ নাম : কুলেন বৰাইক ঘৰ নং : 102 বয়স : 27 লিঙ্গ : মহিলা	EEG0052902 ফটো উপলব্ধ	411 নাম : কংকনা উৰাওঁ স্বামীৰ নাম : মনিৰাম বৰাইক ঘৰ নং : 102 বয়স : 26 লিঙ্গ : মহিলা	EEG0052183 ফটো উপলব্ধ
412 নাম : মুনি বাৰাইক স্বামীৰ নাম : ভোলা বাৰাইক ঘৰ নং : 102 বয়স : 25 লিঙ্গ : মহিলা	EEG0011866 ফটো উপলব্ধ	413 নাম : হৰিচৰন বৰাইক পিতাৰ নাম : ফাগু ঘৰ নং : 103 বয়স : 56 লিঙ্গ : পুৰুষ	HJL1068899 ফটো উপলব্ধ	414 নাম : হিৰামৈন বৰাইক পিতাৰ নাম : ফাগু ঘৰ নং : 103 বয়স : 49 লিঙ্গ : পুৰুষ	HJL1068913 ফটো উপলব্ধ
415 নাম : চিটি লোকৰা স্বামীৰ নাম : মংগুৰু ঘৰ নং : 108 বয়স : 74 লিঙ্গ : মহিলা	HJL1068980 ফটো উপলব্ধ	416 নাম : বৃধনী বৰাইক স্বামীৰ নাম : মানসিং ঘৰ নং : 108 বয়স : 56 লিঙ্গ : মহিলা	HJL1068946 ফটো উপলব্ধ	417 নাম : জগদীশ বৰাইক পিতাৰ নাম : মানসিং ঘৰ নং : 108 বয়স : 43 লিঙ্গ : পুৰুষ	HJL1068957 ফটো উপলব্ধ
418 নাম : দিপালী বৰাইক স্বামীৰ নাম : জগদীশ ঘৰ নং : 108 বয়স : 40 লিঙ্গ : মহিলা	HJL1068968 ফটো উপলব্ধ	419 নাম : দশৰথ বৰাইক পিতাৰ নাম : মানসিং ঘৰ নং : 108 বয়স : 39 লিঙ্গ : পুৰুষ	HJL1068979 ফটো উপলব্ধ	420 নাম : দিপালী বাৰাইক পিতাৰ নাম : ৰাতিয়া উৰাওঁ ঘৰ নং : 108 বয়স : 33 লিঙ্গ : মহিলা	HJL0248435 ফটো উপলব্ধ



421 নাম : সুমন বাৰিক পিতাৰ নাম: মনোহিং বাৰিক ঘৰ নং : ১০৪ বয়স : 29 লিঙ্গ : পুৰুষ	HJL0008888 ফটো উপলব্ধ	422 নাম : জ্যোত্স্না বাৰাইক পিতাৰ নাম: জিগী মুন্ডা ঘৰ নং : ১০৪ বয়স : 27 লিঙ্গ : মহিলা	HJL0248559 ফটো উপলব্ধ	423 নাম : জয়ন্ত লাক্ৰা পিতাৰ নাম: সানি লাক্ৰা ঘৰ নং : 104 ক বয়স : 21 লিঙ্গ : পুৰুষ	EEG0093914 ফটো উপলব্ধ
424 নাম : বাসন্তী লোকৰা স্বামীৰ নাম: চানি ঘৰ নং : ১০৪ক বয়স : 45 লিঙ্গ : মহিলা	HJL1069007 ফটো উপলব্ধ	425 নাম : হাফথ বসুমতাৰী স্বামীৰ নাম: অম্বৰ ঘৰ নং : ১০৬ বয়স : 67 লিঙ্গ : মহিলা	HJL1069063 ফটো উপলব্ধ	426 নাম : কালবীৰ বসুমতাৰী পিতাৰ নাম: বলৰাম ঘৰ নং : ১০৭ বয়স : 51 লিঙ্গ : পুৰুষ	HJL1069074 ফটো উপলব্ধ
427 নাম : নবিন বসুমতাৰী পিতাৰ নাম: কাল বীৰ বসুমতাৰী ঘৰ নং : ১০৭ বয়স : 28 লিঙ্গ : পুৰুষ	HJL0010686 ফটো উপলব্ধ	428 নাম : কুবীৰ বসুমতাৰী পিতাৰ নাম: বলৰাম ঘৰ নং : ১০৮ বয়স : 59 লিঙ্গ : পুৰুষ	HJL1069096 ফটো উপলব্ধ	429 নাম : গালী বসুমতাৰী স্বামীৰ নাম: কুবীৰ ঘৰ নং : ১০৮ বয়স : 56 লিঙ্গ : মহিলা	HJL1069109 ফটো উপলব্ধ
430 নাম : মতিলাল ব্ৰহ্ম পিতাৰ নাম: মেগী ঘৰ নং : ১০৯ বয়স : 69 লিঙ্গ : পুৰুষ	HJL1069121 ফটো উপলব্ধ	431 নাম : লক্ষী ব্ৰহ্ম স্বামীৰ নাম: মতিলাল ঘৰ নং : ১০৯ বয়স : 63 লিঙ্গ : মহিলা	HJL1069132 ফটো উপলব্ধ	432 নাম : দীপক ব্ৰহ্ম পিতাৰ নাম: মতিলাল ব্ৰহ্ম ঘৰ নং : ১০৯ বয়স : 28 লিঙ্গ : পুৰুষ	HJL0011668 ফটো উপলব্ধ
433 নাম : বাজেন্দ্ৰ ব্ৰহ্ম পিতাৰ নাম: মতিলাল ব্ৰহ্ম ঘৰ নং : 109 বয়স : 24 লিঙ্গ : পুৰুষ	HJL0536359 ফটো উপলব্ধ	434 নাম : শনিৰাম মুছাহাৰী পিতাৰ নাম: বিষ্টি ঘৰ নং : ১১০ বয়স : 73 লিঙ্গ : পুৰুষ	HJL1069143 ফটো উপলব্ধ	435 নাম : লাউগী মুছাহাৰী স্বামীৰ নাম: শনিৰাম ঘৰ নং : ১১০ বয়স : 68 লিঙ্গ : মহিলা	HJL1069154 ফটো উপলব্ধ
436 নাম : বিসাহী মুছাহাৰী স্বামীৰ নাম: শহিদ মুছাহাৰী ঘৰ নং : 110 বয়স : 48 লিঙ্গ : মহিলা	HJL0437079 ফটো উপলব্ধ	437 নাম : লোহিত মুছাহাৰী পিতাৰ নাম: শনিৰাম ঘৰ নং : ১১০ বয়স : 45 লিঙ্গ : পুৰুষ	HJL1069165 ফটো উপলব্ধ	438 নাম : ইৰা বোতী মুছাহাৰী স্বামীৰ নাম: লোহিত ঘৰ নং : ১১০ বয়স : 41 লিঙ্গ : মহিলা	HJL1069176 ফটো উপলব্ধ
439 নাম : শহিদ মুছাহাৰী পিতাৰ নাম: শনিৰাম ঘৰ নং : ১১০ বয়স : 39 লিঙ্গ : পুৰুষ	HJL1069187 ফটো উপলব্ধ	440 নাম : সীমা লোহাৰ স্বামীৰ নাম: ধনী বাম লোহাৰ ঘৰ নং : 111 বয়স : 37 লিঙ্গ : মহিলা	EEG0029942 ফটো উপলব্ধ	441 নাম : পিংকী গোৱালা স্বামীৰ নাম: বিশু গোৱালা ঘৰ নং : 111 বয়স : 22 লিঙ্গ : মহিলা	EEG0029926 ফটো উপলব্ধ
442 নাম : বহিনী বসুমতাৰী স্বামীৰ নাম: সোমেশ্বৰ ঘৰ নং : ১১২ বয়স : 73 লিঙ্গ : মহিলা	HJL1069234 ফটো উপলব্ধ	443 নাম : কল্পনা বসুমতাৰী স্বামীৰ নাম: দন্ডী ঘৰ নং : ১১৩ বয়স : 51 লিঙ্গ : মহিলা	HJL1069256 ফটো উপলব্ধ	444 নাম : বাইথেং বসুমতাৰী পিতাৰ নাম: সুনাম ঘৰ নং : ১১৪ বয়স : 71 লিঙ্গ : পুৰুষ	HJL1069267 ফটো উপলব্ধ
445 নাম : বুদ্ধিশ্বৰ বসুমতাৰী পিতাৰ নাম: স্ৰশ্বৰ ঘৰ নং : ১১৫ বয়স : 51 লিঙ্গ : পুৰুষ	HJL1069314 ফটো উপলব্ধ	446 নাম : অংড্ৰন্থ বসুমতাৰী পিতাৰ নাম: স্ৰশ্বৰ বসুমতাৰী ঘৰ নং : ১১৫ বয়স : 49 লিঙ্গ : পুৰুষ	HJL1069290 ফটো উপলব্ধ	447 নাম : সুক্ৰী বসুমতাৰী স্বামীৰ নাম: মোন্দা ঘৰ নং : ১১৫ বয়স : 45 লিঙ্গ : মহিলা	HJL1069325 ফটো উপলব্ধ
448 নাম : বিনা বসুমতাৰী স্বামীৰ নাম: আনন্দা ঘৰ নং : ১১৫ বয়স : 44 লিঙ্গ : মহিলা	HJL1069303 ফটো উপলব্ধ	449 নাম : মঞ্জিল বসুমতাৰী পিতাৰ নাম: বুদ্ধেশ্বৰ বসুমতাৰী ঘৰ নং : ১১৫ বয়স : 26 লিঙ্গ : পুৰুষ	HJL0203281 ফটো উপলব্ধ	450 নাম : কান্তেশ্বৰ বসুমতাৰী পিতাৰ নাম: মোন্দা ঘৰ নং : ১১৬ বয়স : 61 লিঙ্গ : পুৰুষ	HJL1069336 ফটো উপলব্ধ



451 নাম : প্ৰতীমা বসুমতাৰী স্বামীৰ নাম: কান্তেশ্বৰ ঘৰ নং : ১১৬ বয়স : 54 লিঙ্গ : মহিলা	HJL1069347 ফটো উপলব্ধ	452 নাম : ৰৌমৈ বসুমতাৰী পিতাৰ নাম: কান্তেশ্বৰ বসুমতাৰী ঘৰ নং : ১১৬ বয়স : 28 লিঙ্গ : পুৰুষ	HJL0017376 ফটো উপলব্ধ	453 নাম : শুকৰসিং বসুমতাৰী পিতাৰ নাম: বিষ্টিচৰন ঘৰ নং : ১১৭ বয়স : 60 লিঙ্গ : পুৰুষ	HJL1069358 ফটো উপলব্ধ
454 নাম : হৰিনী বসুমতাৰী স্বামীৰ নাম: শুকুৰসিং ঘৰ নং : ১১৭ বয়স : 51 লিঙ্গ : মহিলা	HJL1069369 ফটো উপলব্ধ	455 নাম : নৰেন্দ্ৰ বসুমতাৰী পিতাৰ নাম: শুকুৰ সিঙ বসুমতাৰী ঘৰ নং : ১১৭ বয়স : 29 লিঙ্গ : পুৰুষ	HJL1070877 ফটো উপলব্ধ	456 নাম : নিৰেন্দ্ৰ বসুমতাৰী পিতাৰ নাম: শুকুৰ সিং বসুমতাৰী ঘৰ নং : ১১৭ বয়স : 27 লিঙ্গ : পুৰুষ	HJL0018127 ফটো উপলব্ধ
457 নাম : দুখৰাম বসুমতাৰী পিতাৰ নাম: বিষ্টিচৰন ঘৰ নং : ১১৮ বয়স : 54 লিঙ্গ : পুৰুষ	HJL1069370 ফটো উপলব্ধ	458 নাম : কৰগো বসুমতাৰী পিতাৰ নাম: দুখৰাম বসুমতাৰী ঘৰ নং : 118 বয়স : 24 লিঙ্গ : পুৰুষ	HJL0530774 ফটো উপলব্ধ	459 নাম : বেৰ্গ মছাহাৰী পিতাৰ নাম: থেমৰা ঘৰ নং : ১১৯ বয়স : 70 লিঙ্গ : পুৰুষ	HJL1069392 ফটো উপলব্ধ
460 নাম : মইলাৰী মছাহাৰী স্বামীৰ নাম: বেৰ্গ ঘৰ নং : ১১৯ বয়স : 64 লিঙ্গ : মহিলা	HJL1069405 ফটো উপলব্ধ	461 নাম : নিৰেন মছাহাৰী পিতাৰ নাম: বেৰ্গ ঘৰ নং : ১১৯ বয়স : 48 লিঙ্গ : পুৰুষ	HJL1069416 ফটো উপলব্ধ	462 নাম : পহিলা মছাহাৰী স্বামীৰ নাম: নিৰেন ঘৰ নং : ১১৯ বয়স : 44 লিঙ্গ : মহিলা	HJL1069427 ফটো উপলব্ধ
463 নাম : সমৰ মছাহাৰী পিতাৰ নাম: থেমৰা ঘৰ নং : ১২০ বয়স : 64 লিঙ্গ : পুৰুষ	HJL1069461 ফটো উপলব্ধ	464 নাম : ৰবিৰাম মছাহাৰী পিতাৰ নাম: থেমৰা ঘৰ নং : ১২০ বয়স : 61 লিঙ্গ : পুৰুষ	HJL1069438 ফটো উপলব্ধ	465 নাম : অনাৰী মছাহাৰী স্বামীৰ নাম: ৰবিৰাম ঘৰ নং : ১২০ বয়স : 51 লিঙ্গ : মহিলা	HJL1069449 ফটো উপলব্ধ
# 466 নাম : সম্পা মছাহাৰী স্বামীৰ নাম: সমৰ মছাহাৰী ঘৰ নং : ১২০ বয়স : 47 লিঙ্গ : মহিলা	HJL1069450 ফটো উপলব্ধ	467 নাম : তাপোষ লাকৰা পিতাৰ নাম: এন্তোনি লাকৰা ঘৰ নং : ১২০ বয়স : 26 লিঙ্গ : পুৰুষ	HJL0301705 ফটো উপলব্ধ	468 নাম : সীতাৰন মছাহাৰী পিতাৰ নাম: থেমৰা ঘৰ নং : ১২১ বয়স : 59 লিঙ্গ : পুৰুষ	HJL1069472 ফটো উপলব্ধ
469 নাম : ৰূপাতী মছাহাৰী স্বামীৰ নাম: সীতাৰন ঘৰ নং : ১২১ বয়স : 53 লিঙ্গ : মহিলা	HJL1069483 ফটো উপলব্ধ	470 নাম : মহাবীৰ মছাহাৰী পিতাৰ নাম: সীতা ৰাম মছাহাৰী ঘৰ নং : ১২১ বয়স : 28 লিঙ্গ : পুৰুষ	HJL0021758 ফটো উপলব্ধ	471 নাম : সাংগামা মছাহাৰী পিতাৰ নাম: সীতাৰাম মছাহাৰী ঘৰ নং : ১২১ বয়স : 27 লিঙ্গ : পুৰুষ	HJL0301713 ফটো উপলব্ধ
472 নাম : গেওলাং নাৰ্জাৰী স্বামীৰ নাম: মহাবীৰ মুছাহাৰী ঘৰ নং : ১২১ বয়স : 26 লিঙ্গ : মহিলা	HJL0301721 ফটো উপলব্ধ	473 নাম : দেবো বসুমতাৰী স্বামীৰ নাম: দেবেন্দ্ৰ ঘৰ নং : ১২২ বয়স : 65 লিঙ্গ : মহিলা	HJL1069507 ফটো উপলব্ধ	474 নাম : মনোজ কুমাৰ বসুমতাৰী পিতাৰ নাম: দেবেন্দ্ৰ ঘৰ নং : ১২২ বয়স : 45 লিঙ্গ : পুৰুষ	HJL1069518 ফটো উপলব্ধ
475 নাম : জয়শ্ৰী বসুমতাৰী মাতৃৰ নাম: মনোমোয়ী বসুমতাৰী ঘৰ নং : 122 বয়স : 30 লিঙ্গ : মহিলা	HJL0377978 ফটো উপলব্ধ	476 নাম : লোকনাথ বসুমতাৰী পিতাৰ নাম: বাৰাসিং বসুমতাৰী ঘৰ নং : ১২৪ বয়স : 59 লিঙ্গ : পুৰুষ	HJL1069552 ফটো উপলব্ধ	477 নাম : মনৰঞ্জন মছাহাৰী পিতাৰ নাম: টুকা মছাহাৰী ঘৰ নং : ১২৪ বয়স : 53 লিঙ্গ : পুৰুষ	HJL1069596 ফটো উপলব্ধ
478 নাম : ছুৱা বসুমতাৰী স্বামীৰ নাম: লোকনাথ ঘৰ নং : ১২৪ বয়স : 52 লিঙ্গ : মহিলা	HJL1069563 ফটো উপলব্ধ	479 নাম : পাৰ্বতী মছাহাৰী স্বামীৰ নাম: মনোৰঞ্জন মছাহাৰী ঘৰ নং : ১২৪ বয়স : 49 লিঙ্গ : মহিলা	HJL1069609 ফটো উপলব্ধ	480 নাম : বিক্ৰম বসুমতাৰী পিতাৰ নাম: বাৰাসিং বসুমতাৰী ঘৰ নং : ১২৪ বয়স : 45 লিঙ্গ : পুৰুষ	HJL1069574 ফটো উপলব্ধ



481 নাম : বঞ্জিতা বসুমতাৰী স্বামীৰ নাম: বিক্রম বসুমতাৰী ঘৰ নং : ১২৪ বয়স : 40 লিঙ্গ : মহিলা	HJL0023507 ফটো উপলব্ধ	482 নাম : অৰবিন্দা বসুমতাৰী পিতাৰ নাম: লোকনাথ ঘৰ নং : ১২৪ বয়স : 39 লিঙ্গ : পুৰুষ	HJL1069610 ফটো উপলব্ধ	483 নাম : পেটেৰ বসুমতাৰী পিতাৰ নাম: লোকনাথ বসুমতাৰী ঘৰ নং : ১২৪ বয়স : 34 লিঙ্গ : পুৰুষ	HJL0023689 ফটো উপলব্ধ
S 484 নাম : বেৰোনিকা মছাহাৰী পিতাৰ নাম: মনবজ্জন মছাহাৰী ঘৰ নং : ১২৪ বয়স : ৪২ লিঙ্গ : মহিলা	HJL0023879 ফটো উপলব্ধ	485 নাম : স্বপ্না বৰো বসুমতাৰী পিতাৰ নাম: মহন্ত বৰো ঘৰ নং : ১২৪ বয়স : 28 লিঙ্গ : মহিলা	HJL0257436 ফটো উপলব্ধ	486 নাম : অভিনাশ ব্ৰহ্ম পিতাৰ নাম: অতুল ঘৰ নং : ১২৫ বয়স : 52 লিঙ্গ : পুৰুষ	HJL1069632 ফটো উপলব্ধ
487 নাম : ববিৰাম বসুমতাৰী পিতাৰ নাম: হাজীদ্র বসুমতাৰী ঘৰ নং : 125 বয়স : 51 লিঙ্গ : পুৰুষ	EEG0050054 ফটো উপলব্ধ	488 নাম : পূৰ্ণী বসুমতাৰী স্বামীৰ নাম: ববিৰাম বসুমতাৰী ঘৰ নং : ১২৫ বয়স : 50 লিঙ্গ : মহিলা	HJL1161934 ফটো উপলব্ধ	489 নাম : সতীশ ব্ৰহ্ম পিতাৰ নাম: অতুল ঘৰ নং : ১২৫ বয়স : 49 লিঙ্গ : পুৰুষ	HJL1069654 ফটো উপলব্ধ
490 নাম : বনীমা ব্ৰহ্ম স্বামীৰ নাম: অভিনাশ ঘৰ নং : ১২৫ বয়স : 47 লিঙ্গ : মহিলা	HJL1069643 ফটো উপলব্ধ	491 নাম : জয়মতী ব্ৰহ্ম স্বামীৰ নাম: সতীশ ঘৰ নং : ১২৫ বয়স : 44 লিঙ্গ : মহিলা	HJL1069665 ফটো উপলব্ধ	492 নাম : কনিকা ব্ৰহ্ম স্বামীৰ নাম: বতন ব্ৰহ্ম ঘৰ নং : 125 বয়স : 35 লিঙ্গ : মহিলা	HJL0413914 ফটো উপলব্ধ
493 নাম : প্ৰনয় ব্ৰহ্ম পিতাৰ নাম: কৰেন ব্ৰহ্ম ঘৰ নং : ১২৫ বয়স : 33 লিঙ্গ : পুৰুষ	HJL1161959 ফটো উপলব্ধ	494 নাম : বতন ব্ৰহ্ম পিতাৰ নাম: অভিনাশ ব্ৰহ্ম ঘৰ নং : ১২৫ বয়স : 27 লিঙ্গ : পুৰুষ	HJL1146554 ফটো উপলব্ধ	495 নাম : ধনিৰাম ব্ৰহ্ম পিতাৰ নাম: অভিনাশ ঘৰ নং : 125 বয়স : 25 লিঙ্গ : পুৰুষ	EEG0020370 ফটো উপলব্ধ
496 নাম : জিনা বসুমতাৰী পিতাৰ নাম: ববিৰাম বসুমতাৰী ঘৰ নং : ১২৫ বয়স : 23 লিঙ্গ : মহিলা	HJL1161967 ফটো উপলব্ধ	497 নাম : সিবিন লাক্ৰা স্বামীৰ নাম: গান্দুৰ ঘৰ নং : ১২৭ বয়স : 44 লিঙ্গ : মহিলা	HJL1069701 ফটো উপলব্ধ	498 নাম : আগতী লাক্ৰা স্বামীৰ নাম: এন্টানি ঘৰ নং : ১২৯ বয়স : 49 লিঙ্গ : মহিলা	HJL1069756 ফটো উপলব্ধ
499 নাম : সুনাম লাক্ৰা পিতাৰ নাম: অংথানী লাক্ৰা ঘৰ নং : 129 বয়স : 23 লিঙ্গ : পুৰুষ	EEG0100958 ফটো উপলব্ধ	500 নাম : বসনী খাৰিয়া স্বামীৰ নাম: বিনাম লাক্ৰা ঘৰ নং : 129 বয়স : 23 লিঙ্গ : মহিলা	EEG0111799 ফটো উপলব্ধ	501 নাম : ছাহানী লাক্ৰা পিতাৰ নাম: অথনী লাক্ৰা ঘৰ নং : 129 বয়স : 21 লিঙ্গ : মহিলা	EEG0101204 ফটো উপলব্ধ
502 নাম : বলৰাম লাক্ৰা পিতাৰ নাম: শুক্ৰা ঘৰ নং : ১৩০ বয়স : 50 লিঙ্গ : পুৰুষ	HJL1069767 ফটো উপলব্ধ	503 নাম : য়চিত্তা লাক্ৰা স্বামীৰ নাম: বলৰাম ঘৰ নং : ১৩০ বয়স : 45 লিঙ্গ : মহিলা	HJL1069778 ফটো উপলব্ধ	504 নাম : জিনিতা লাক্ৰা পিতাৰ নাম: বালৰাম লাক্ৰা ঘৰ নং : ১৩০ বয়স : 28 লিঙ্গ : মহিলা	HJL0259135 ফটো উপলব্ধ
505 নাম : বিলাপ লাক্ৰা পিতাৰ নাম: বলৰাম লাক্ৰা ঘৰ নং : 130 বয়স : 23 লিঙ্গ : পুৰুষ	EEG0106799 ফটো উপলব্ধ	506 নাম : গান্ধী লাক্ৰা পিতাৰ নাম: শুক্ৰা ঘৰ নং : ১৩১ বয়স : 53 লিঙ্গ : পুৰুষ	HJL1069789 ফটো উপলব্ধ	507 নাম : ফুলমৈত লাক্ৰা স্বামীৰ নাম: গান্ধী ঘৰ নং : ১৩১ বয়স : 48 লিঙ্গ : মহিলা	HJL1069790 ফটো উপলব্ধ
508 নাম : সখিয়ো তিকী স্বামীৰ নাম: বামপতি লাক্ৰা ঘৰ নং : 131 বয়স : 31 লিঙ্গ : মহিলা	EEG0090175 ফটো উপলব্ধ	509 নাম : পিনটু লাক্ৰা পিতাৰ নাম: গান্ধী লাক্ৰা ঘৰ নং : ১৩১ বয়স : 30 লিঙ্গ : পুৰুষ	HJL0259549 ফটো উপলব্ধ	510 নাম : সিনটু লাক্ৰা পিতাৰ নাম: গান্ধী লাক্ৰা ঘৰ নং : 131 বয়স : 30 লিঙ্গ : পুৰুষ	HJL2256345 ফটো উপলব্ধ



511 নাম : শাক্ষী লাক্ৰা পিতাৰ নাম: গাঙ্গী লাক্ৰা ঘৰ নং : ১৩১ বয়স : 26 লিঙ্গ : পুৰুষ	HJL0259747 ফটো উপলব্ধ	512 নাম : বৃধ লাক্ৰা পিতাৰ নাম: মাৰকচ ঘৰ নং : ১৩২ বয়স : 81 লিঙ্গ : পুৰুষ	HJL1069803 ফটো উপলব্ধ	513 নাম : জংল লাক্ৰা পিতাৰ নাম: বৃধ লাক্ৰা ঘৰ নং : ১৩২ বয়স : 38 লিঙ্গ : পুৰুষ	HJL1069814 ফটো উপলব্ধ
514 নাম : বৃৰঙ্গী উৰাও স্বামীৰ নাম: আকবৰ ঘৰ নং : ১৩৪ বয়স : 53 লিঙ্গ : মহিলা	HJL1069836 ফটো উপলব্ধ	515 নাম : ৰতিৰাম এক্কা মাতৃৰ নাম: বৃৰঙ্গী এক্কা ঘৰ নং : ১৩৪ বয়স : 31 লিঙ্গ : পুৰুষ	HJL0261826 ফটো উপলব্ধ	516 নাম : বৃদীয়া মুন্ডা এক্কা পিতাৰ নাম: ফুলেন মুন্ডা ঘৰ নং : ১৩৪ বয়স : 27 লিঙ্গ : মহিলা	HJL0262295 ফটো উপলব্ধ
517 নাম : জেন্দাৰ খাৰিয়া পিতাৰ নাম: শিবশংকৰ ঘৰ নং : ১৩৫ বয়স : 42 লিঙ্গ : পুৰুষ	HJL1069870 ফটো উপলব্ধ	518 নাম : চানিদেৱান খাৰিয়া পিতাৰ নাম: শিবশংকৰ ঘৰ নং : ১৩৫ বয়স : 40 লিঙ্গ : পুৰুষ	HJL1069881 ফটো উপলব্ধ	519 নাম : শনী তিকী পিতাৰ নাম: শীৱ শঙ্কৰ কাৰীয়া ঘৰ নং : ১৩৫ বয়স : 30 লিঙ্গ : পুৰুষ	HJL0262469 ফটো উপলব্ধ
520 নাম : সোনালাল সোৰেং পিতাৰ নাম: জীতৰাম ঘৰ নং : ১৩৬ বয়স : 59 লিঙ্গ : পুৰুষ	HJL1069892 ফটো উপলব্ধ	521 নাম : বাসন্তী সোৰেং স্বামীৰ নাম: সোনালাল ঘৰ নং : ১৩৬ বয়স : 54 লিঙ্গ : মহিলা	HJL1069905 ফটো উপলব্ধ	522 নাম : প্ৰদীপ সৰেঙ্গ পিতাৰ নাম: সোনালাল চৰেং ঘৰ নং : ১৩৬ বয়স : 37 লিঙ্গ : পুৰুষ	HJL0262527 ফটো উপলব্ধ
523 নাম : জিতু ছৰেঙ্গ পিতাৰ নাম: ছনালাল ছৰেঙ্গ ঘৰ নং : ১৩৬ বয়স : 33 লিঙ্গ : পুৰুষ	HJL0262568 ফটো উপলব্ধ	524 নাম : বিমান টপ্পো পিতাৰ নাম: গয়া টপ্পো ঘৰ নং : ১৩৬ বয়স : 32 লিঙ্গ : পুৰুষ	HJL0262535 ফটো উপলব্ধ	525 নাম : পুনি উৰাও স্বামীৰ নাম: জিতু চৰেং ঘৰ নং : 136 বয়স : 31 লিঙ্গ : মহিলা	EEG0100743 ফটো উপলব্ধ
526 নাম : অজিত ছৰেঙ্গ পিতাৰ নাম: ছনালাল ছৰেঙ্গ ঘৰ নং : ১৩৬ বয়স : 28 লিঙ্গ : পুৰুষ	HJL0262626 ফটো উপলব্ধ	527 নাম : ছিৰিয়া লাক্ৰা টপ্পো পিতাৰ নাম: ভিক্টৰ লাক্ৰা ঘৰ নং : ১৩৬ বয়স : 26 লিঙ্গ : মহিলা	HJL0262816 ফটো উপলব্ধ	528 নাম : সঞ্জিত ছৰেঙ্গ পিতাৰ নাম: ছনালাল ছৰেঙ্গ ঘৰ নং : ১৩৬ বয়স : 26 লিঙ্গ : পুৰুষ	HJL0262857 ফটো উপলব্ধ
529 নাম : সূৰ্যন্তী বৰাইক স্বামীৰ নাম: সুকৰা ঘৰ নং : 136ক বয়স : 57 লিঙ্গ : মহিলা	HJL1745024 ফটো উপলব্ধ	530 নাম : সুধা বৰাইক অন্যান্য: মহাবীৰ বৰাইক ঘৰ নং : 136ক বয়স : 35 লিঙ্গ : মহিলা	DBG1917313 ফটো উপলব্ধ	531 নাম : খনিকা দাস স্বামীৰ নাম: সুদৰ্শন বৰাইক ঘৰ নং : 136ক বয়স : 34 লিঙ্গ : মহিলা	HJL0315812 ফটো উপলব্ধ
532 নাম : সুদৰ্শন বৰাইক পিতাৰ নাম: শুক্ৰা বৰাইক ঘৰ নং : 136ক বয়স : 33 লিঙ্গ : পুৰুষ	HJL1750498 ফটো উপলব্ধ	533 নাম : দুৰ্যোধন বৰাইক পিতাৰ নাম: শুক্ৰা বৰাইক ঘৰ নং : 136ক বয়স : 31 লিঙ্গ : পুৰুষ	HJL1750476 ফটো উপলব্ধ	534 নাম : দেৱাশিষ বৰাইক পিতাৰ নাম: মতিলাল বৰাইক ঘৰ নং : 136ক বয়স : 27 লিঙ্গ : পুৰুষ	HJL0291864 ফটো উপলব্ধ
535 নাম : মীদুল চক্ৰবৰ্তী পিতাৰ নাম: চিত্তৰঞ্জন ঘৰ নং : ১৩৭ বয়স : 59 লিঙ্গ : পুৰুষ	HJL1069938 ফটো উপলব্ধ	536 নাম : সুনতী চক্ৰবৰ্তী স্বামীৰ নাম: মৃদু ল ঘৰ নং : ১৩৭ বয়স : 54 লিঙ্গ : মহিলা	HJL1069949 ফটো উপলব্ধ	537 নাম : শাৰদা চক্ৰবৰ্তী এক্কা স্বামীৰ নাম: সঞ্জীৱ এক্কা ঘৰ নং : ১৩৭ বয়স : 41 লিঙ্গ : মহিলা	HJL1069961 ফটো উপলব্ধ
538 নাম : মিহিৰ চক্ৰবৰ্তী পিতাৰ নাম: মীদুল ঘৰ নং : ১৩৭ বয়স : 34 লিঙ্গ : পুৰুষ	HJL1069950 ফটো উপলব্ধ	539 নাম : কৃষ্ণা চক্ৰবৰ্তী পিতাৰ নাম: মীদুল চক্ৰবৰ্তী ঘৰ নং : ১৩৭ বয়স : 28 লিঙ্গ : পুৰুষ	HJL0263095 ফটো উপলব্ধ	540 নাম : পেমোলা চক্ৰবৰ্তী স্বামীৰ নাম: মিহিৰ চক্ৰবৰ্তী ঘৰ নং : 137 বয়স : 22 লিঙ্গ : মহিলা	HJL1362953 ফটো উপলব্ধ



541 নাম : বঙ্গলাল বাৰাইক পিতাৰ নাম: জগমোহন ঘৰ নং : ১৩৮ বয়স : 54 লিঙ্গ : পুৰুষ	HJL1069972 ফটো উপলব্ধ	542 নাম : বিভা বাৰাইক স্বামীৰ নাম: বঙ্গলাল ঘৰ নং : ১৩৮ বয়স : 49 লিঙ্গ : মহিলা	HJL1069983 ফটো উপলব্ধ	543 নাম : সন্তোষ ছেত্ৰী পিতাৰ নাম: অমৰ বাহাদুৰ ছেত্ৰী ঘৰ নং : 138 বয়স : 33 লিঙ্গ : পুৰুষ	HJL1362961 ফটো উপলব্ধ
544 নাম : আৰতি বাৰাইক পিতাৰ নাম: বঙ্গলাল বাৰাইক ঘৰ নং : ১৩৮ বয়স : 26 লিঙ্গ : মহিলা	HJL0628875 ফটো উপলব্ধ	545 নাম : সিমিয়ন নাৰ্জাৰি পিতাৰ নাম: বাংবুলা ঘৰ নং : ১৪০ বয়স : 36 লিঙ্গ : পুৰুষ	HJL1065674 ফটো উপলব্ধ	546 নাম : কিশোৰী গোবাল পিতাৰ নাম: বনোবাৰী ঘৰ নং : ১৪১ বয়স : 69 লিঙ্গ : পুৰুষ	HJL1070015 ফটো উপলব্ধ
547 নাম : কুমলী গোবাল স্বামীৰ নাম: কিশোৰী ঘৰ নং : ১৪১ বয়স : 64 লিঙ্গ : মহিলা	HJL1070026 ফটো উপলব্ধ	548 নাম : নমলী বসুমতাৰী স্বামীৰ নাম: সুনেশ্বৰ ঘৰ নং : ১৪১ বয়স : 49 লিঙ্গ : মহিলা	HJL1070004 ফটো উপলব্ধ	549 নাম : শ্যামা গোবাল পিতাৰ নাম: কিশোৰী ঘৰ নং : ১৪১ বয়স : 47 লিঙ্গ : পুৰুষ	HJL1070037 ফটো উপলব্ধ
550 নাম : চুনিয়া গোবাল স্বামীৰ নাম: শ্যামা ঘৰ নং : ১৪১ বয়স : 43 লিঙ্গ : মহিলা	HJL1070048 ফটো উপলব্ধ	551 নাম : অমৰ গোৱাল পিতাৰ নাম: কিশোৰী গোৱাল ঘৰ নং : ১৪১ বয়স : 30 লিঙ্গ : পুৰুষ	HJL0264648 ফটো উপলব্ধ	552 নাম : ৰামজতন গোবাল পিতাৰ নাম: নায়ক ঘৰ নং : ১৪১ বয়স : 73 লিঙ্গ : পুৰুষ	HJL1070059 ফটো উপলব্ধ
553 নাম : সম্পাতি গোবাল স্বামীৰ নাম: ৰামজতন ঘৰ নং : ১৪১ বয়স : 69 লিঙ্গ : মহিলা	HJL1070060 ফটো উপলব্ধ	554 নাম : ভোলা গোবাল পিতাৰ নাম: ৰামজতন ঘৰ নং : ১৪১ বয়স : 41 লিঙ্গ : পুৰুষ	HJL1070071 ফটো উপলব্ধ	555 নাম : সাবনী গোবাল স্বামীৰ নাম: ৰামপ্ৰসাদ ঘৰ নং : ১৪২ বয়স : 74 লিঙ্গ : মহিলা	HJL1070093 ফটো উপলব্ধ
556 নাম : নিৰ্মল বসুমতাৰী পিতাৰ নাম: বীনাৰাম বসুমতাৰী ঘৰ নং : 142 বয়স : 52 লিঙ্গ : পুৰুষ	HJL2221679 ফটো উপলব্ধ	557 নাম : নাৰায়ন গোবাল পিতাৰ নাম: ৰামপ্ৰসাদ ঘৰ নং : ১৪২ বয়স : 47 লিঙ্গ : পুৰুষ	HJL1070106 ফটো উপলব্ধ	558 নাম : জ্যোতি বসুমতাৰী স্বামীৰ নাম: নিৰ্মল ঘৰ নং : 142 বয়স : 46 লিঙ্গ : মহিলা	HJL1070140 ফটো উপলব্ধ
559 নাম : ৰুমা গোৱাল পিতাৰ নাম: মানিক গোৱাল ঘৰ নং : ১৪২ বয়স : 40 লিঙ্গ : মহিলা	HJL0264937 ফটো উপলব্ধ	560 নাম : সিতাৰাম গোৱাল পিতাৰ নাম: ৰাম প্ৰসাদ গোৱাল ঘৰ নং : ১৪২ বয়স : 35 লিঙ্গ : পুৰুষ	HJL2140945 ফটো উপলব্ধ	561 নাম : বাসুৰাম গোৱাল পিতাৰ নাম: ৰাম প্ৰসাদ গোৱাল ঘৰ নং : ১৪২ বয়স : 27 লিঙ্গ : পুৰুষ	HJL0202820 ফটো উপলব্ধ
562 নাম : উদাং বড়ো পিতাৰ নাম: বিৰ্মল বড়ো ঘৰ নং : ১৪২ বয়স : 26 লিঙ্গ : পুৰুষ	HJL0203323 ফটো উপলব্ধ	563 নাম : বিৰ্মল বড়ো পিতাৰ নাম: সন্তোলা ঘৰ নং : ১৪২ বয়স : 54 লিঙ্গ : পুৰুষ	HJL1070117 ফটো উপলব্ধ	564 নাম : শংকৰ সাহ পিতাৰ নাম: ৰামানন্দ ঘৰ নং : ১৪৩ বয়স : 59 লিঙ্গ : পুৰুষ	HJL1070151 ফটো উপলব্ধ
565 নাম : বাসন্তী সাহ স্বামীৰ নাম: শংকৰ ঘৰ নং : ১৪৩ বয়স : 54 লিঙ্গ : মহিলা	HJL1070162 ফটো উপলব্ধ	566 নাম : ৰুক্মিণী সাহ স্বামীৰ নাম: ভিম সাহ ঘৰ নং : ১৪৩ বয়স : 29 লিঙ্গ : মহিলা	HJL0203364 ফটো উপলব্ধ	567 নাম : মিঠন গোৱাল পিতাৰ নাম: মঙ্গল গোৱাল ঘৰ নং : ১৪৩ বয়স : 30 লিঙ্গ : পুৰুষ	HJL0265645 ফটো উপলব্ধ
568 নাম : মঙ্গল গোৱাল পিতাৰ নাম: ৰামলাল ঘৰ নং : ১৪৩ বয়স : 64 লিঙ্গ : পুৰুষ	HJL1070184 ফটো উপলব্ধ	569 নাম : গোপাল গোৱাল পিতাৰ নাম: ৰামলাল ঘৰ নং : ১৪৩ বয়স : 49 লিঙ্গ : পুৰুষ	HJL1070195 ফটো উপলব্ধ	570 নাম : জিতুমল্লি ৰায় স্বামীৰ নাম: জীৱন ৰায় ঘৰ নং : 144 বয়স : 25 লিঙ্গ : মহিলা	KLM0682419 ফটো উপলব্ধ

571 নাম : পতুলী সাহ স্বামীৰ নাম: ভুলু ঘৰ নং : 185 বয়স : 53 লিঙ্গ : মহিলা	HJL1070231 ফটো উপলব্ধ	572 নাম : অনিল সাহ পিতাৰ নাম: বামানন্দ ঘৰ নং : 185 বয়স : 51 লিঙ্গ : পুৰুষ	HJL1070242 ফটো উপলব্ধ	573 নাম : নন্দ সাহ পিতাৰ নাম: বামানন্দ ঘৰ নং : 185 বয়স : 45 লিঙ্গ : পুৰুষ	HJL1070253 ফটো উপলব্ধ
574 নাম : মীনা সাহ স্বামীৰ নাম: নন্দু শ্বাহ ঘৰ নং : 185 বয়স : 44 লিঙ্গ : মহিলা	HJL0200980 ফটো উপলব্ধ	575 নাম : চন্দন সাহ পিতাৰ নাম: বামানন্দ ঘৰ নং : 185 বয়স : 39 লিঙ্গ : পুৰুষ	HJL1070264 ফটো উপলব্ধ	576 নাম : বাসন্তী সাহ পিতাৰ নাম: বামানন্দ সাহ ঘৰ নং : 185 বয়স : 39 লিঙ্গ : মহিলা	HJL0203463 ফটো উপলব্ধ
577 নাম : পৰ্জ্ব সাহ পিতাৰ নাম: ভুলু সাহ ঘৰ নং : 185 বয়স : 27 লিঙ্গ : পুৰুষ	HJL0266379 ফটো উপলব্ধ	578 নাম : সহেলা ব্ৰহ্ম স্বামীৰ নাম: নিৰঞ্জন ব্ৰহ্ম ঘৰ নং : 186 বয়স : 47 লিঙ্গ : মহিলা	HJL0203554 ফটো উপলব্ধ	579 নাম : নিৰঞ্জন কুমাৰ ব্ৰহ্ম পিতাৰ নাম: অনৈন্দ ব্ৰহ্ম ঘৰ নং : 186 বয়স : 44 লিঙ্গ : পুৰুষ	HJL0203562 ফটো উপলব্ধ
580 নাম : মনজিত ব্ৰহ্ম পিতাৰ নাম: নিৰঞ্জন ব্ৰহ্ম ঘৰ নং : 186 বয়স : 32 লিঙ্গ : পুৰুষ	HJL0201525 ফটো উপলব্ধ	581 নাম : বঞ্জয় ব্ৰহ্ম পিতাৰ নাম: নিৰঞ্জন ব্ৰহ্ম ঘৰ নং : 186 বয়স : 28 লিঙ্গ : পুৰুষ	HJL1162064 ফটো উপলব্ধ	582 নাম : মঞ্জয় ব্ৰহ্ম পিতাৰ নাম: নিৰঞ্জয় ব্ৰহ্ম ঘৰ নং : 186 বয়স : 26 লিঙ্গ : পুৰুষ	HJL1162023 ফটো উপলব্ধ
583 নাম : প্ৰতিমা বালা ব্ৰহ্ম পিতাৰ নাম: বীৰেন্দ্ৰ নাথ ব্ৰহ্ম ঘৰ নং : 202 বয়স : 28 লিঙ্গ : মহিলা	EEG0009027 ফটো উপলব্ধ	584 নাম : দাসী গোৱালা স্বামীৰ নাম: শংকৰ ঘৰ নং : 300 বয়স : 65 লিঙ্গ : মহিলা	HJL1070275 ফটো উপলব্ধ	585 নাম : নমিতা শাহ স্বামীৰ নাম: অনিল ঘৰ নং : 385 বয়স : 44 লিঙ্গ : মহিলা	HJL1070286 ফটো উপলব্ধ
586 নাম : বিজ বসুমতাৰী পিতাৰ নাম: সূজন বসুমতাৰী ঘৰ নং : 386 বয়স : 36 লিঙ্গ : পুৰুষ	HJL0313478 ফটো উপলব্ধ	587 নাম : দলিনা বসুমতাৰী স্বামীৰ নাম: বিজু বসুমতাৰী ঘৰ নং : 386 বয়স : 35 লিঙ্গ : মহিলা	HJL0313486 ফটো উপলব্ধ	588 নাম : দানেশ্বৰ বসুমতাৰী পিতাৰ নাম: বৃহা বসুমতাৰী ঘৰ নং : 389 বয়স : 71 লিঙ্গ : পুৰুষ	HJL0313528 ফটো উপলব্ধ
589 নাম : বিন বসুমতাৰী স্বামীৰ নাম: দানেশ্বৰ বসুমতাৰী ঘৰ নং : 389 বয়স : 59 লিঙ্গ : মহিলা	HJL0313536 ফটো উপলব্ধ	590 নাম : প্ৰনয় বসুমতাৰী পিতাৰ নাম: দানেশ্বৰ বসুমতাৰী ঘৰ নং : 389 বয়স : 44 লিঙ্গ : পুৰুষ	HJL0313577 ফটো উপলব্ধ	591 নাম : মনামতী বসুমতাৰী স্বামীৰ নাম: প্ৰনয় বসুমতাৰী ঘৰ নং : 389 বয়স : 41 লিঙ্গ : মহিলা	HJL0313585 ফটো উপলব্ধ
592 নাম : সুমীলা বসুমতাৰী পিতাৰ নাম: দানেশ্বৰ বসুমতাৰী ঘৰ নং : 389 বয়স : 40 লিঙ্গ : মহিলা	HJL0313619 ফটো উপলব্ধ	593 নাম : লক্ষ্মন ব্ৰহ্ম পিতাৰ নাম: গিগাঁঙ্গ ব্ৰহ্ম ঘৰ নং : 389 বয়স : 26 লিঙ্গ : পুৰুষ	HJL0201715 ফটো উপলব্ধ	594 নাম : গাইদে বসুমতাৰী স্বামীৰ নাম: পিৰীদিপ বসুমতাৰী ঘৰ নং : 388 বয়স : 35 লিঙ্গ : মহিলা	HJL0203570 ফটো উপলব্ধ
595 নাম : পিংকি ব্ৰহ্ম পিতাৰ নাম: বাক্ৰিম ব্ৰহ্ম ঘৰ নং : 388 বয়স : 35 লিঙ্গ : মহিলা	HJL0313676 ফটো উপলব্ধ	596 নাম : আন্বা নাৰ্জাৰী পিতাৰ নাম: কিৰন বৰো ঘৰ নং : 388 বয়স : 32 লিঙ্গ : মহিলা	HJL0313726 ফটো উপলব্ধ	597 নাম : গানাত্ৰী ব্ৰহ্ম পিতাৰ নাম: ৰাজিত ব্ৰহ্ম ঘৰ নং : 388 বয়স : 27 লিঙ্গ : মহিলা	HJL0313759 ফটো উপলব্ধ
598 নাম : ছাৰসিং ব্ৰহ্ম পিতাৰ নাম: জেৱা ব্ৰহ্ম ঘৰ নং : 388 বয়স : 34 লিঙ্গ : পুৰুষ	HJL0313767 ফটো উপলব্ধ	599 নাম : মিন বালা বৰগয়াৰী পিতাৰ নাম: বিৰেন বৰগয়াৰী ঘৰ নং : 350 বয়স : 52 লিঙ্গ : মহিলা	HJL0628826 ফটো উপলব্ধ	600 নাম : ৰূপালী নাৰ্জাৰী ব্ৰহ্ম স্বামীৰ নাম: পিৰেচন ব্ৰহ্ম ঘৰ নং : 351 বয়স : 44 লিঙ্গ : মহিলা	HJL0643528 ফটো উপলব্ধ



601 নাম : সুমন প্ৰধান পিতাৰ নাম: উত্তম প্ৰধান ঘৰ নং : 352 বয়স : 28 লিঙ্গ : পুৰুষ	HJL0532200 ফটো উপলব্ধ	602 নাম : বাসন্তী টোপ্পো স্বামীৰ নাম: মনেশ্বৰ লাক্ৰা ঘৰ নং : 359 বয়স : 28 লিঙ্গ : মহিলা	HJL0595314 ফটো উপলব্ধ	603 নাম : জানোকী বৰ্মন স্বামীৰ নাম: বিশ্বজীত বৰ্মন ঘৰ নং : 415 বয়স : 33 লিঙ্গ : মহিলা	HJL0629543 ফটো উপলব্ধ
R 604 নাম : মুনী বৰাইক স্বামীৰ নাম: ভোলা বৰাইক ঘৰ নং : 477 বয়স : 26 লিঙ্গ : মহিলা	HJL2228633 ফটো উপলব্ধ	605 নাম : সপিয়া বসুমতাৰী পিতাৰ নাম: সমেশ্বৰ বসুমতাৰী ঘৰ নং : 916 বয়স : 25 লিঙ্গ : মহিলা	HJL0628933 ফটো উপলব্ধ	# 606 নাম : আনসুমা নাৰ্জাৰী পিতাৰ নাম: গৌৰী কান্ত নাৰ্জাৰী ঘৰ নং : 717 বয়স : 46 লিঙ্গ : পুৰুষ	HJL6739726 ফটো উপলব্ধ
607 নাম : দয়ল নাৰ্জাৰী পিতাৰ নাম: সবেন্দ্র ঘৰ নং : 719 বয়স : 40 লিঙ্গ : পুৰুষ	HHK0007837 ফটো উপলব্ধ	608 নাম : বিজুলী বসুমতাৰী স্বামীৰ নাম: সঞ্জয় কুমাৰ বসুমতাৰী ঘৰ নং : 720 বয়স : 50 লিঙ্গ : মহিলা	FQM9836184 ফটো উপলব্ধ	609 নাম : বিনাম লাক্ৰা মাতৃৰ নাম: অগোঁতা লাক্ৰা ঘৰ নং : চন্দমাৰী বয়স : 23 লিঙ্গ : পুৰুষ	EEG0047373 ফটো উপলব্ধ
610 নাম : উমা বসুমতাৰী পিতাৰ নাম: দেবেন্দ্ৰ বসুমতাৰী ঘৰ নং : কুৰাবিল বয়স : 37 লিঙ্গ : পুৰুষ	HJL1069529 ফটো উপলব্ধ	611 নাম : পূৰ্ণিমা দৈমাৰী স্বামীৰ নাম: দীপক ব্ৰহ্ম ঘৰ নং : কুৰাবিল বয়স : 27 লিঙ্গ : মহিলা	EEG0074922 ফটো উপলব্ধ	# 612 নাম : দিপালী দৈমাৰী স্বামীৰ নাম: বীৰসিং দৈমাৰী ঘৰ নং : 718 বয়স : 42 লিঙ্গ : মহিলা	DBG0047530 ফটো উপলব্ধ
# 613 নাম : বীৰসিং দৈমাৰী পিতাৰ নাম: সঞ্জল দৈমাৰী ঘৰ নং : 718 বয়স : 41 লিঙ্গ : পুৰুষ	DBG0001277 ফটো উপলব্ধ				



614	1	EEG0128322	ফটো উপলব্ধ	নাম : মধু চুৰ্বা পিতাৰ নাম : ৰাম বাহাদুৰ চুৰ্বা ঘৰ নং : 100 বয়স : 23 লিঙ্গ : মহিলা	615	1	EEG0128975	ফটো উপলব্ধ	নাম : মন্টু লাক্ৰা পিতাৰ নাম : গান্ধী লাক্ৰা ঘৰ নং : 131 বয়স : 21 লিঙ্গ : পুৰুষ	616	1	HJL0307900	ফটো উপলব্ধ	নাম : এৰোলা ব্ৰহ্ম গয়াৰী স্বামীৰ নাম : ধনঞ্জয় গয়াৰী ঘৰ নং : 212 বয়স : 26 লিঙ্গ : মহিলা
617	1	EEG0139717	ফটো উপলব্ধ	নাম : দ্বিটন মুছাহাৰী পিতাৰ নাম : ৰবিৰাম মুছাহাৰী ঘৰ নং : 120 বয়স : 19 লিঙ্গ : পুৰুষ	618	1	EEG0142232	ফটো উপলব্ধ	নাম : জয়টিকা লোহাৰ পিতাৰ নাম : ৰাজ কুমাৰ লোহাৰ ঘৰ নং : 61 বয়স : 20 লিঙ্গ : মহিলা	619	1	EEG0144873	ফটো উপলব্ধ	নাম : ৰাধিকা লোহাৰ পিতাৰ নাম : ৰাজকুমাৰ লোহাৰ ঘৰ নং : 61 বয়স : 18 লিঙ্গ : মহিলা
620	1	EEG0144907	ফটো উপলব্ধ	নাম : জেটিকা লোহাৰ পিতাৰ নাম : ৰাজকুমাৰ লোহাৰ ঘৰ নং : 61 বয়স : 20 লিঙ্গ : মহিলা	621	1	EEG0144923	ফটো উপলব্ধ	নাম : অনিষা লোহাৰ পিতাৰ নাম : গনেশ লোহাৰ ঘৰ নং : 60 বয়স : 19 লিঙ্গ : মহিলা	622	1	EEG0144998	ফটো উপলব্ধ	নাম : কুশল লোহাৰ পিতাৰ নাম : ৰাম কুমাৰ লোহাৰ ঘৰ নং : 60 বয়স : 20 লিঙ্গ : পুৰুষ
623	1	EEG0146936	ফটো উপলব্ধ	নাম : পমে ব্ৰহ্ম পিতাৰ নাম : অভিনাশ ব্ৰহ্ম ঘৰ নং : 125 বয়স : 18 লিঙ্গ : মহিলা	624	1	EEG0147850	ফটো উপলব্ধ	নাম : কমলা দেবী ছেত্ৰী পিতাৰ নাম : বুদ বাহাদুৰ ছেত্ৰী ঘৰ নং : 85 বয়স : 18 লিঙ্গ : মহিলা	625	1	EEG0147900	ফটো উপলব্ধ	নাম : পদমা দেবী পিতাৰ নাম : ৰোহিত কুমাৰ ছেত্ৰী ঘৰ নং : 85 বয়স : 19 লিঙ্গ : মহিলা
626	1	HJL0171884	ফটো উপলব্ধ	নাম : সুৰেশ ব্ৰহ্ম পিতাৰ নাম : জিবৰা ব্ৰহ্ম ঘৰ নং : 34 বয়স : 27 লিঙ্গ : পুৰুষ	627	1	HJL1172238	ফটো উপলব্ধ	নাম : প্ৰজ্যৱতি নেৱাৰ মাতৃৰ নাম : জীতমায় নেৱাৰ ঘৰ নং : 729 বয়স : 23 লিঙ্গ : পুৰুষ	628	1	HJL1070344	ফটো উপলব্ধ	নাম : জীতমায় নেৱাৰ স্বামীৰ নাম : তাৰা বাহাদুৰ নেৱাৰ ঘৰ নং : 729 বয়স : 51 লিঙ্গ : মহিলা
629	1	FQM0344010	ফটো উপলব্ধ	নাম : নাইথিং কুংগুৰ পিতাৰ নাম : সঞ্জয় কুমাৰ বসুমতাৰী ঘৰ নং : 720 বয়স : 26 লিঙ্গ : পুৰুষ	630	1	HJL0224865	ফটো উপলব্ধ	নাম : মাগন্তি নাৰ্জাৰী স্বামীৰ নাম : মিথিংগা নাৰ্জাৰী ঘৰ নং : 731 বয়স : 40 লিঙ্গ : মহিলা	631	1	HJL5740910	ফটো উপলব্ধ	নাম : চিএৰানী গয়াৰী পিতাৰ নাম : ৰনেন্দ্ৰ ঘৰ নং : 730 বয়স : 40 লিঙ্গ : মহিলা
632	1	HJL1070742	ফটো উপলব্ধ	নাম : চুনশ্ৰী নাৰ্জাৰী পিতাৰ নাম : খুদিৰাম নাৰ্জাৰী ঘৰ নং : 736 বয়স : 74 লিঙ্গ : মহিলা	633	1	HJL1070731	ফটো উপলব্ধ	নাম : খুদিৰাম নাৰ্জাৰী পিতাৰ নাম : মধিৰাম নাৰ্জাৰী ঘৰ নং : 736 বয়স : 71 লিঙ্গ : পুৰুষ	634	1	HJL1054542	ফটো উপলব্ধ	নাম : মনীষা ব্ৰহ্ম অন্যান্য : বুদ ব্ৰহ্ম ঘৰ নং : 732 বয়স : 32 লিঙ্গ : মহিলা
635	1	GJP0211318	ফটো উপলব্ধ	নাম : নিকা বালা মাতৃৰ নাম : চম্পা বালা নাৰ্জাৰী ঘৰ নং : 146 বয়স : 29 লিঙ্গ : মহিলা	636	1	HJL1070753	ফটো উপলব্ধ	নাম : লাচিত নাৰ্জাৰী পিতাৰ নাম : খুদিৰাম নাৰ্জাৰী ঘৰ নং : 735 বয়স : 37 লিঙ্গ : পুৰুষ	637	1	HJL0629618	ফটো উপলব্ধ	নাম : সৰ্বিন বসুমতাৰী পিতাৰ নাম : কলিবাৰী বসুমতাৰী ঘৰ নং : 737 বয়স : 29 লিঙ্গ : পুৰুষ
#2 638	1	HJL0168807	ফটো উপলব্ধ	নাম : জুল মুছাহাৰী স্বামীৰ নাম : বন্ধুৰাম বসুমতাৰী ঘৰ নং : 726 বয়স : 38 লিঙ্গ : মহিলা	639	1	DBG2181228	ফটো উপলব্ধ	নাম : অমৰ বসুমতাৰী পিতাৰ নাম : দমাসু বড়ো ঘৰ নং : 725 বয়স : 38 লিঙ্গ : পুৰুষ	640	1	HJL0224626	ফটো উপলব্ধ	নাম : তৰুন বসুমতাৰী মাতৃৰ নাম : বন্দিৰাম বসুমতাৰী ঘৰ নং : 722 বয়স : 44 লিঙ্গ : পুৰুষ
641	1	HJL1054520	ফটো উপলব্ধ	নাম : অক্ষমাই নাৰ্জাৰী পিতাৰ নাম : ৰাম চন্দ্ৰ নাৰ্জাৰী ঘৰ নং : 724 বয়স : 33 লিঙ্গ : মহিলা	642	1	HJL0225037	ফটো উপলব্ধ	নাম : মলিনা বসুমতাৰী মাতৃৰ নাম : তৰুন বসুমতাৰী ঘৰ নং : 722 বয়স : 31 লিঙ্গ : মহিলা	643	1	HJL1070504	ফটো উপলব্ধ	নাম : ফজিত মুসাহাৰী পিতাৰ নাম : শনীৰাম মাসাহাৰী ঘৰ নং : 721 বয়স : 33 লিঙ্গ : পুৰুষ



644	1	HJL0235606	ফটো উপলব্ধ	নাম : তেখে মছাহাৰী মাতৃৰ নাম: পাজিত মছাহাৰী ঘৰ নং : 721 বয়স : 34 লিঙ্গ : মহিলা	645	1	HJL6739737	ফটো উপলব্ধ	নাম : মিনীস্বৰ্গ ব্ৰহ্ম স্বামীৰ নাম: অমিষ ঘৰ নং : 717 বয়স : 39 লিঙ্গ : মহিলা	#2 646	1	HJL3237089	ফটো উপলব্ধ	নাম : বন্ধুৰাম বসুমতাৰী পিতাৰ নাম: ৰমণী ঘৰ নং : 726 বয়স : 50 লিঙ্গ : পুৰুষ
647	1	HJL1054531	ফটো উপলব্ধ	নাম : ৰাম চন্দ্ৰ পিতাৰ নাম: আলৰীং নাৰ্জাৰি ঘৰ নং : 724 বয়স : 65 লিঙ্গ : পুৰুষ	648	1	HJL8236439	ফটো উপলব্ধ	নাম : মাধুৰী বসুমতাৰী স্বামীৰ নাম: মন্ত্ৰী ঘৰ নং : 223 বয়স : 69 লিঙ্গ : মহিলা	649	1	HJL7238939	ফটো উপলব্ধ	নাম : অৰুণতি ইশলাৰী স্বামীৰ নাম: জয়ন্ত ঘৰ নং : 27 বয়স : 51 লিঙ্গ : মহিলা
650	1	HJL1045381	ফটো উপলব্ধ	নাম : ধনেশ্বৰী নাৰ্জাৰি স্বামীৰ নাম: ৰাম চন্দ্ৰ নাৰ্জাৰি ঘৰ নং : 724 বয়স : 58 লিঙ্গ : মহিলা	651	1	HJL0295261	ফটো উপলব্ধ	নাম : ফুংজা ইসলাৰী পিতাৰ নাম: জয়ন্ত ইসলাৰী ঘৰ নং : 27 বয়স : 27 লিঙ্গ : পুৰুষ	652	1	KLM2477954	ফটো উপলব্ধ	নাম : লাচিত দৈমাৰী পিতাৰ নাম: মেৰগা দৈমাৰী ঘৰ নং : 116 বয়স : 30 লিঙ্গ : পুৰুষ
653	1	HJL1070708	ফটো উপলব্ধ	নাম : প্ৰবিতা বসুমতাৰী পিতাৰ নাম: অনলা বসুমতাৰী ঘৰ নং : 117 বয়স : 32 লিঙ্গ : মহিলা	654	1	HJL1070491	ফটো উপলব্ধ	নাম : জন্মলা বসুমতাৰী পিতাৰ নাম: কান্তেশ্বৰ বসুমতাৰী ঘৰ নং : 116 বয়স : 35 লিঙ্গ : মহিলা	#2 655	1	HJL2152149	ফটো উপলব্ধ	নাম : বেখা ৰানী ব্ৰহ্ম পিতাৰ নাম: ধৰনী ব্ৰহ্ম ঘৰ নং : 713 বয়স : 33 লিঙ্গ : মহিলা
656	1	GJP5040391	ফটো উপলব্ধ	নাম : ৰাজিব ব্ৰহ্ম পিতাৰ নাম: বীৰেন্দ্ৰ ব্ৰহ্ম ঘৰ নং : 713 বয়স : 40 লিঙ্গ : পুৰুষ	657	1	LQW8541842	ফটো উপলব্ধ	নাম : গনেশ বৰো পিতাৰ নাম: চন্দ্ৰ বড়ো ঘৰ নং : 1ক বয়স : 43 লিঙ্গ : পুৰুষ	658	1	HJL0167957	ফটো উপলব্ধ	নাম : কেজলি মুছাহাৰী পিতাৰ নাম: মলিন মুছাহাৰী ঘৰ নং : 117 বয়স : 27 লিঙ্গ : মহিলা
659	1	HJL0167783	ফটো উপলব্ধ	নাম : বিনিতা নাৰ্জাৰী পিতাৰ নাম: ৰনেন্দ্ৰ নাৰ্জাৰী ঘৰ নং : 117 বয়স : 28 লিঙ্গ : মহিলা	660	1	HJL2146545	ফটো উপলব্ধ	নাম : কঞ্জু ব্ৰহ্ম স্বামীৰ নাম: সঞ্জীৱ কুমাৰ ব্ৰহ্ম ঘৰ নং : 715 বয়স : 44 লিঙ্গ : মহিলা	661	1	HJL0593491	ফটো উপলব্ধ	নাম : শোভা ৰাই স্বামীৰ নাম: পুষ্পৰাজ নেৱাৰ ঘৰ নং : 67 ঘ বয়স : 33 লিঙ্গ : মহিলা
662	1	EEG0148205	ফটো উপলব্ধ	নাম : চান্দনি বৰাস্কক পিতাৰ নাম: সূৰজ বৰাস্কক ঘৰ নং : 55 বয়স : 19 লিঙ্গ : মহিলা	663	1	EEG0148221	ফটো উপলব্ধ	নাম : ৰাখিৰাম বৰাস্কক পিতাৰ নাম: সূৰজ বৰাস্কক ঘৰ নং : 55 বয়স : 23 লিঙ্গ : পুৰুষ	664	1	HJL9437972	ফটো উপলব্ধ	নাম : ৰিস্তি ব্ৰহ্ম পিতাৰ নাম: কৰেন্দ্ৰ ব্ৰহ্ম ঘৰ নং : 738 বয়স : 35 লিঙ্গ : মহিলা
665	1	HJL8236440	ফটো উপলব্ধ	নাম : মিথিঙা বসুমতাৰী পিতাৰ নাম: মন্ত্ৰী বসুমতাৰী ঘৰ নং : 739 বয়স : 48 লিঙ্গ : পুৰুষ	666	1	HJL1070719	ফটো উপলব্ধ	নাম : সন্জয় বসুমতাৰী পিতাৰ নাম: দেবেন্দ্ৰ বসুমতাৰী ঘৰ নং : 740 বয়স : 31 লিঙ্গ : পুৰুষ	667	1	HJL0632786	ফটো উপলব্ধ	নাম : সুৰজ বসুমতাৰী পিতাৰ নাম: স্কুৰিৰিং বসুমতাৰী ঘৰ নং : 117 বয়স : 27 লিঙ্গ : পুৰুষ
668	1	HJL0163105	ফটো উপলব্ধ	নাম : ৰঞ্জিলা ব্ৰহ্ম পিতাৰ নাম: ৰত্নেশ্বৰ ব্ৰহ্ম ঘৰ নং : 737 বয়স : 29 লিঙ্গ : মহিলা	669	1	HJL0387035	ফটো উপলব্ধ	নাম : অন্জিলা বসুমতাৰী স্বামীৰ নাম: নবীন বসুমতাৰী ঘৰ নং : 743 বয়স : 28 লিঙ্গ : মহিলা	670	1	HJL1166478	ফটো উপলব্ধ	নাম : মনিৰাজ বসুমতাৰী পিতাৰ নাম: মিহিনিসৰ বসুমতাৰী ঘৰ নং : 741 বয়স : 42 লিঙ্গ : পুৰুষ
671	1	HJL1613678	ফটো উপলব্ধ	নাম : ফাগুনশ্ৰী মুছাহাৰী স্বামীৰ নাম: জ্যোতিষ ঘৰ নং : কক্ৰাবাৰ বয়স : 43 লিঙ্গ : মহিলা	672	1	HJL1166503	ফটো উপলব্ধ	নাম : ফৈছালী বসুমতাৰী স্বামীৰ নাম: মনিৰাজ বসুমতাৰী ঘৰ নং : 741 বয়স : 42 লিঙ্গ : মহিলা	673	1	HJL0358234	ফটো উপলব্ধ	নাম : লীনা নাৰ্জাৰী স্বামীৰ নাম: মিথিঙা বসুমতাৰী ঘৰ নং : 744 বয়স : 40 লিঙ্গ : মহিলা



S 674	1	HJL1955084
নাম : সৌৰজিত ৰায় পিতাৰ নাম : বিনয় কুমাৰ ৰায় ঘৰ নং : কাশীপাৰা 87 (ন) বয়স : 39 লিঙ্গ : পুৰুষ		
ফটো উপলব্ধ		

675	1	HJL0538132
নাম : উদাংশী হাজোৱাৰী স্বামীৰ নাম : সোমাৰসাৰ বসুমতাৰী ঘৰ নং : 746 বয়স : 24 লিঙ্গ : মহিলা		
ফটো উপলব্ধ		

676	1	HJL1613656
নাম : হাদংগী মুছাহাৰী স্বামীৰ নাম : ললিত ঘৰ নং : 742 বয়স : 68 লিঙ্গ : মহিলা		
ফটো উপলব্ধ		

677	1	HJL1613667
নাম : জ্যোতিষ মুছাহাৰী পিতাৰ নাম : ললিত ঘৰ নং : 742 বয়স : 53 লিঙ্গ : পুৰুষ		
ফটো উপলব্ধ		

678	1	HJL1070480
নাম : ৰাম বসুমতাৰী পিতাৰ নাম : কুবীৰ বসুমতাৰী ঘৰ নং : 745 বয়স : 32 লিঙ্গ : পুৰুষ		
ফটো উপলব্ধ		

679	1	HJL0226548
নাম : সোমাৰসাৰ বসুমতাৰী পিতাৰ নাম : দন্দা বসুমতাৰী ঘৰ নং : 747 বয়স : 27 লিঙ্গ : পুৰুষ		
ফটো উপলব্ধ		

S 680	1	FXW0360339
নাম : ৰোকেয়া খাতুন পিতাৰ নাম : তছলিম আলী ঘৰ নং : 146 বয়স : 35 লিঙ্গ : মহিলা		
ফটো উপলব্ধ		

681	1	EEG0162008
নাম : বিষ্ণু ব্ৰহ্ম পিতাৰ নাম : অৰিনাশ ব্ৰহ্ম ঘৰ নং : 125 বয়স : 20 লিঙ্গ : পুৰুষ		
ফটো উপলব্ধ		

682	1	EEG0162503
নাম : নেহা ছেত্ৰী পিতাৰ নাম : বল বাহাদুৰ ছেত্ৰী ঘৰ নং : 87 বয়স : 20 লিঙ্গ : মহিলা		
ফটো উপলব্ধ		

683	1	EEG0162297
নাম : মমতা তিকী মাতৃৰ নাম : সীতা তিকী ঘৰ নং : 95 বয়স : 18 লিঙ্গ : মহিলা		
ফটো উপলব্ধ		

684	1	EEG0162313
নাম : কুমাৰী এক্সা মাতৃৰ নাম : বৰংগী এক্সা ঘৰ নং : 134 বয়স : 21 লিঙ্গ : মহিলা		
ফটো উপলব্ধ		

685	1	EEG0162321
নাম : ৰোহন নেৱাৰ পিতাৰ নাম : ৰোহিত কুমাৰ নেৱাৰ ঘৰ নং : 85 বয়স : 21 লিঙ্গ : পুৰুষ		
ফটো উপলব্ধ		

686	1	EEG0162206
নাম : আশা লাক্ৰা পিতাৰ নাম : গান্ধী লাক্ৰা ঘৰ নং : 131 বয়স : 19 লিঙ্গ : মহিলা		
ফটো উপলব্ধ		

687	1	HJL1263087
নাম : দেৱা মুছাহাৰী স্বামীৰ নাম : ৰামু মুছাহাৰী ঘৰ নং : 748 বয়স : 49 লিঙ্গ : মহিলা		
ফটো উপলব্ধ		

688	1	EEG0162214
নাম : আকাশ বৰাইক পিতাৰ নাম : পদু বৰাইক ঘৰ নং : 102 বয়স : 19 লিঙ্গ : পুৰুষ		
ফটো উপলব্ধ		

#2 689	1	HJL1195228
নাম : সঞ্জীৱ কুমাৰ পিতাৰ নাম : মতিলাল ব্ৰহ্ম ঘৰ নং : 715 বয়স : 48 লিঙ্গ : পুৰুষ		
ফটো উপলব্ধ		



690	1	EEG0164897
নাম : সংগীতা ছেত্ৰী পিতাৰ নাম: লক্ষ্মন ছেত্ৰী ঘৰ নং : 47 বয়স : 19 লিঙ্গ : মহিলা		
ফটো উপলব্ধ		

691	1	EEG0165746
নাম : তেনজিং বসুমতাৰী পিতাৰ নাম: বন্ধুৰাম বসুমতাৰী ঘৰ নং : 726 বয়স : 19 লিঙ্গ : পুৰুষ		
ফটো উপলব্ধ		

692	1	EEG0171413
নাম : সুস্মিতা ব্ৰহ্ম পিতাৰ নাম: অধিৰাজ ব্ৰহ্ম ঘৰ নং : 1 বয়স : 19 লিঙ্গ : মহিলা		
ফটো উপলব্ধ		

693	1	EEG0172841
নাম : ৰোজ ম্ৰেৰী নাৰ্জাৰী পিতাৰ নাম: বিমল নাৰ্জাৰী ঘৰ নং : 17 বয়স : 19 লিঙ্গ : মহিলা		
ফটো উপলব্ধ		

694	1	EEG0172825
নাম : বিকাশ মছাহাৰী পিতাৰ নাম: লাহিত মছাহাৰী ঘৰ নং : 110 বয়স : 21 লিঙ্গ : পুৰুষ		
ফটো উপলব্ধ		

695	1	EEG0177402
নাম : ধিমান নেৰাৰ পিতাৰ নাম: ধন বাহাদুৰ নেৰাৰ ঘৰ নং : 38 বয়স : 18 লিঙ্গ : পুৰুষ		
ফটো উপলব্ধ		

ভোটাৰৰ সাৰাংশ

A) ভোটাৰৰ সংখ্যা

	তালিকাৰ প্ৰকাৰ	তালিকাৰ চিনাক্তকৰণ	ভোটাৰৰ সংখ্যা				
			পুৰুষ	মহিলা	৩য় লিঙ্গ	মুঠ	
I	মূল তালিকা	মূল তালিকা	বিশেষ সংশোধন, 2026 চনৰ পূৰ্বৰ 2025 চনৰ মূল তালিকাৰ লগত থকা সংযোজন সমূহ একত্ৰিতকৰণ কৰা তালিকা।	321	292	0	613
II	যোগ তালিকা	পৰিপূৰক 1	বিশেষ সংক্ষিপ্ত সংশোধন, 2026	31	45	0	76
		পৰিপূৰক 2	অনবিচ্ছিন্ন সংশোধন 2026	3	3	0	6
			মুঠ	34	48	0	82
III	বিয়োজন তালিকা	পৰিপূৰক 1	বিশেষ সংক্ষিপ্ত সংশোধন, 2026	2	5	0	7
		পৰিপূৰক 2	অনবিচ্ছিন্ন সংশোধন 2026	1	1	0	2
			মুঠ	3	6	0	9
IV	লিংগ ক্ষেত্ৰত পৰিবৰ্তনৰ বাবে পাৰ্থক্য			0	0	0	0
এই সংশোধনৰ পিছত ভোটাৰ তালিকাত ভোটাৰৰ মুঠ সংখ্যা (I+II-III+IV)				352	334	0	686

B) শুধৰনীৰ সংখ্যা

তালিকাৰ প্ৰকাৰ	তালিকাৰ চিনাক্তকৰণ	শুধৰনীৰ সংখ্যা
পৰিপূৰক 1	বিশেষ সংক্ষিপ্ত সংশোধন, 2026	9
পৰিপূৰক 2	অনবিচ্ছিন্ন সংশোধন 2026	7
	মুঠ	16

নিৰ্বাচক পঞ্জীয়ন বিষয়াৰ স্বাক্ষৰ

E-মত, S-স্থানান্তৰিত/ বাসস্থান পৰিবৰ্তন, R-প্ৰতিলিপি, M-নিখোজ, Q-অযোগ্য