



ভোটাৰ তালিকা 2026 S03 অসম

| বিধানসভা সমষ্টিৰ নম্বৰ, নাম আৰু সংৰক্ষণৰ স্থিতি : 41 - মানস (সাধাৰণ) | | খণ্ড নং : 1 | | | | | | | | | | | | | | | | | | | |
|---|---|---|-------|-----------|-----|--------------|-------------|----------|---|-------|---------|------------|---------|------|---------|-----------|---------|------|----------|--------|----------|
| এই বিধানসভা সমষ্টিত কোন সংসদীয় সমষ্টিৰ অন্তৰ্গত তাৰ নম্বৰ, নাম আৰু সংৰক্ষণ স্থিতি : 1 - কোকৰাঝাৰ (অনুসূচিত জনজাতি) | | | | | | | | | | | | | | | | | | | | | |
| 1. সংশোধনৰ বিৱৰণ | | | | | | | | | | | | | | | | | | | | | |
| সংশোধনৰ বছৰ | 2026 | তালিকাৰ চিনাক্তকৰণ | | | | | | | | | | | | | | | | | | | |
| ভিত্তি তাৰিখ | 01-04-2026 | বিশেষ সংশোধন, 2026 চনৰ পূৰ্বৰ 2025 চনৰ মূল তালিকাৰ লগত থকা সংযোজন সমূহ একত্ৰিতকৰণ কৰা তালিকা। | | | | | | | | | | | | | | | | | | | |
| সংশোধনৰ প্ৰকাৰ | বিশেষ সংশোধন 2026 | | | | | | | | | | | | | | | | | | | | |
| প্ৰকাশনৰ তাৰিখ | 23-03-2026 | | | | | | | | | | | | | | | | | | | | |
| 2. খণ্ড আৰু ভোটগ্ৰহন কেন্দ্ৰৰ বিৱৰণ | | | | | | | | | | | | | | | | | | | | | |
| খণ্ডৰ অন্তৰ্গত এলেকা সমূহৰ নম্বৰ আৰু নাম | | | | | | | | | | | | | | | | | | | | | |
| 1-ননকে বাবাংগুৰী | <table border="1" style="width: 100%; border-collapse: collapse;"> <tr> <td>মূল চহৰ/গাওঁ</td> <td>: বাবাংগুৰী</td> </tr> <tr> <td>ৱাৰ্ড নং</td> <td>:</td> </tr> <tr> <td>ডাকঘৰ</td> <td>: শিমলা</td> </tr> <tr> <td>পুলিচ থানা</td> <td>: শিমলা</td> </tr> <tr> <td>ব্লক</td> <td>: জালাহ</td> </tr> <tr> <td>ৰাজহ চক্ৰ</td> <td>: জালাহ</td> </tr> <tr> <td>জিলা</td> <td>: বাস্মা</td> </tr> <tr> <td>পিনকোড</td> <td>: 781330</td> </tr> </table> | | | | | মূল চহৰ/গাওঁ | : বাবাংগুৰী | ৱাৰ্ড নং | : | ডাকঘৰ | : শিমলা | পুলিচ থানা | : শিমলা | ব্লক | : জালাহ | ৰাজহ চক্ৰ | : জালাহ | জিলা | : বাস্মা | পিনকোড | : 781330 |
| মূল চহৰ/গাওঁ | | | | | | : বাবাংগুৰী | | | | | | | | | | | | | | | |
| ৱাৰ্ড নং | | | | | | : | | | | | | | | | | | | | | | |
| ডাকঘৰ | | | | | | : শিমলা | | | | | | | | | | | | | | | |
| পুলিচ থানা | | | | | | : শিমলা | | | | | | | | | | | | | | | |
| ব্লক | : জালাহ | | | | | | | | | | | | | | | | | | | | |
| ৰাজহ চক্ৰ | : জালাহ | | | | | | | | | | | | | | | | | | | | |
| জিলা | : বাস্মা | | | | | | | | | | | | | | | | | | | | |
| পিনকোড | : 781330 | | | | | | | | | | | | | | | | | | | | |
| 2-ননকে শিমলুগুৰী | | | | | | | | | | | | | | | | | | | | | |
| 3-ননকে ৰাঙ্গনীপাৰা | | | | | | | | | | | | | | | | | | | | | |
| | | | | | | | | | | | | | | | | | | | | | |
| | | | | | | | | | | | | | | | | | | | | | |
| 3. ভোটগ্ৰহন কেন্দ্ৰৰ বিৱৰণ | | | | | | | | | | | | | | | | | | | | | |
| ভোটগ্ৰহন কেন্দ্ৰৰ নম্বৰ আৰু নাম : | | ভোটগ্ৰহন কেন্দ্ৰৰ প্ৰকাৰ (পুৰুষ/মহিলা/সাধাৰণ) | | সাধাৰণ | | | | | | | | | | | | | | | | | |
| 1 - আগ্ৰাংগুৰী ফৰেষ্ট প্ৰাথমিক বিদ্যালয় (সোঁ শাখা) | | খণ্ডৰ অন্তৰ্গত সহায়ক ভোটগ্ৰহন কেন্দ্ৰৰ সংখ্যা : | | 0 | | | | | | | | | | | | | | | | | |
| ভোটগ্ৰহন কেন্দ্ৰৰ ঠিকনা : | | | | | | | | | | | | | | | | | | | | | |
| আগ্ৰাংগুৰী প্ৰাথমিক বিদ্যালয়, কোথালী নং ১, আগ্ৰাংগুৰী | | | | | | | | | | | | | | | | | | | | | |
| 4. ভোটাৰৰ সংখ্যা | | | | | | | | | | | | | | | | | | | | | |
| আৰম্ভনি ক্ৰমিক নং | শেষ ক্ৰমিক নং | মুঠ ভোটাৰ | | | | | | | | | | | | | | | | | | | |
| | | পুৰুষ | মহিলা | ৩য় লিঙ্গ | মুঠ | | | | | | | | | | | | | | | | |
| 1 | 661 | 308 | 317 | 0 | 625 | | | | | | | | | | | | | | | | |

নিৰ্বাচক পঞ্জীয়ন বিষয়াৰ স্বাক্ষৰ



Nazri Naksha

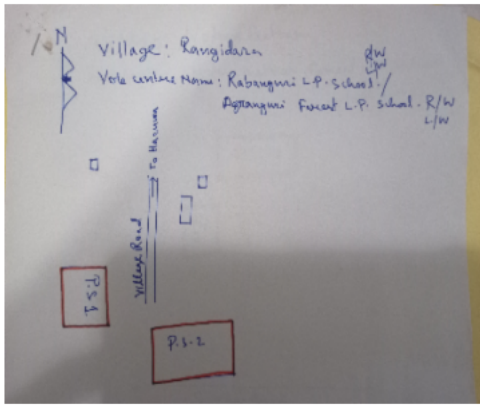

Google Map View



Polling Station Building Front View



ভোটগ্ৰহন কেন্দ্ৰৰ সন্মুখৰ দৃশ্য



Cad View

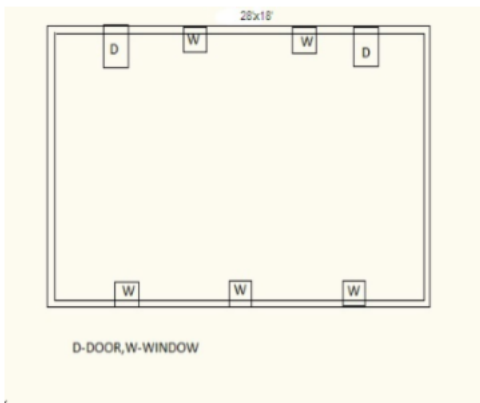

Key MAP View

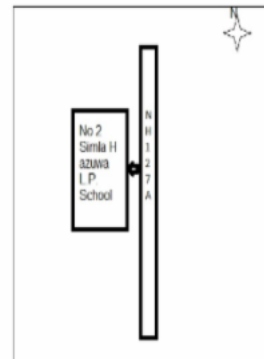



| | | | | | |
|---|--------------------------|--|--------------------------|--|--------------------------|
| 1 নাম : মহীধৰ বসুমতাৰী পিতাৰ নাম: সুৰ্বেশ্বৰ বসুমতাৰী ঘৰ নং : 1 বয়স : 56 লিঙ্গ : পুৰুষ | CFM0000001 ফটো উপলব্ধ | 2 নাম : সুমে বসুমতাৰী স্বামীৰ নাম: মহীধৰ ঘৰ নং : 1 বয়স : 42 লিঙ্গ : মহিলা | CFM0000002 ফটো উপলব্ধ | 3 নাম : মিথন বসুমতাৰী পিতাৰ নাম: মহীধৰ বসুমতাৰী ঘৰ নং : 1 বয়স : 35 লিঙ্গ : পুৰুষ | CFM0000003 ফটো উপলব্ধ |
| 4 নাম : বহেন বসুমতাৰী পিতাৰ নাম: মৰিঘৰ বসুমতাৰী ঘৰ নং : 1 বয়স : 32 লিঙ্গ : পুৰুষ | CFM0000588 ফটো উপলব্ধ | 5 নাম : চ্ছয়াশ্ৰী বসুমতাৰী স্বামীৰ নাম: বহেন বসুমতাৰী ঘৰ নং : 1 বয়স : 28 লিঙ্গ : মহিলা | CFM0001115 ফটো উপলব্ধ | 6 নাম : চন্দন বসুমতাৰী পিতাৰ নাম: দৰ্বেশ্বৰ বসুমতাৰী ঘৰ নং : 1 বয়স : 22 লিঙ্গ : পুৰুষ | CFM7162670 ফটো উপলব্ধ |
| 7 নাম : মন্দিৰা মচাহাৰী পিতাৰ নাম: বুবি মচাহাৰী ঘৰ নং : 1 বয়স : 22 লিঙ্গ : মহিলা | CFM7170947 ফটো উপলব্ধ | 8 নাম : মিদলা নাৰ্জাৰী পিতাৰ নাম: বিষ্ণু নাৰ্জাৰী ঘৰ নং : 1 বয়স : 21 লিঙ্গ : মহিলা | CFM7173420 ফটো উপলব্ধ | 9 নাম : ৰবিৰাম বসুমতাৰী পিতাৰ নাম: সুৰেন ঘৰ নং : 1 বয়স : 48 লিঙ্গ : পুৰুষ | CFM0000004 ফটো উপলব্ধ |
| 10 নাম : দাংদৰ বসুমতাৰী স্বামীৰ নাম: ৰবিৰাম ঘৰ নং : 2 বয়স : 43 লিঙ্গ : মহিলা | CFM0000005 ফটো উপলব্ধ | 11 নাম : লক্ষীচৰণ বসুমতাৰী পিতাৰ নাম: সুৰেন ঘৰ নং : 2 বয়স : 42 লিঙ্গ : পুৰুষ | CFM0000007 ফটো উপলব্ধ | 12 নাম : চকাবালা বসুমতাৰী স্বামীৰ নাম: লক্ষীচৰণ ঘৰ নং : 2 বয়স : 38 লিঙ্গ : মহিলা | CFM0000008 ফটো উপলব্ধ |
| 13 নাম : চুপল বসুমতাৰী পিতাৰ নাম: ৰবিৰাম বসুমতাৰী ঘৰ নং : 2 বয়স : 25 লিঙ্গ : পুৰুষ | CFM0272575 ফটো উপলব্ধ | 14 নাম : বুকমিণি বসুমতাৰী পিতাৰ নাম: লখীসিন বসুমতাৰী ঘৰ নং : 02 বয়স : 25 লিঙ্গ : মহিলা | CFM0543918 ফটো উপলব্ধ | 15 নাম : জীউমা বসুমতাৰী পিতাৰ নাম: লখীসিন বসুমতাৰী ঘৰ নং : 2 বয়স : 22 লিঙ্গ : মহিলা | CFM0455030 ফটো উপলব্ধ |
| 16 নাম : হেৰেন বসুমতাৰী পিতাৰ নাম: ৰবিৰাম বসুমতাৰী ঘৰ নং : 2 বয়স : 22 লিঙ্গ : পুৰুষ | CFM7191604 ফটো উপলব্ধ | 17 নাম : প্ৰনিতা নাৰ্জাৰী স্বামীৰ নাম: সুপুল বসুমতাৰী ঘৰ নং : 02 বয়স : 20 লিঙ্গ : মহিলা | UGS0132894 ফটো উপলব্ধ | 18 নাম : অমৃত বসুমতাৰী পিতাৰ নাম: পৰ্বন বসুমতাৰী ঘৰ নং : 3 বয়স : 38 লিঙ্গ : পুৰুষ | CFM0000010 ফটো উপলব্ধ |
| 19 নাম : গুথাল বসুমতাৰী পিতাৰ নাম: পৰ্বন বসুমতাৰী ঘৰ নং : 3 বয়স : 36 লিঙ্গ : পুৰুষ | CFM0000011 ফটো উপলব্ধ | 20 নাম : ৰিতা গয়াৰী স্বামীৰ নাম: অমৃত বসুমতাৰী ঘৰ নং : 3 বয়স : 36 লিঙ্গ : মহিলা | CFM0000012 ফটো উপলব্ধ | 21 নাম : কবিতা নাৰ্জাৰী স্বামীৰ নাম: ৰাহুল দেমাৰী ঘৰ নং : 03 বয়স : 25 লিঙ্গ : মহিলা | CFM1273093 ফটো উপলব্ধ |
| 22 নাম : মধ বড়ো পিতাৰ নাম: গবীন বড়ো ঘৰ নং : 3 বয়স : 23 লিঙ্গ : পুৰুষ | CFM0444638 ফটো উপলব্ধ | 23 নাম : গহীন বসুমতাৰী পিতাৰ নাম: খেৰিগাং বসুমতাৰী ঘৰ নং : 8 বয়স : 64 লিঙ্গ : পুৰুষ | CFM0000013 ফটো উপলব্ধ | 24 নাম : হাফাং বসুমতাৰী স্বামীৰ নাম: গহীন বসুমতাৰী ঘৰ নং : 8 বয়স : 56 লিঙ্গ : মহিলা | CFM0000014 ফটো উপলব্ধ |
| 25 নাম : চুবুং ব্ৰহ্ম পিতাৰ নাম: নাথুৰাম ব্ৰহ্ম ঘৰ নং : 8 বয়স : 29 লিঙ্গ : পুৰুষ | CFM0044370 ফটো উপলব্ধ | 26 নাম : নেশ্বীন বসুমতাৰী পিতাৰ নাম: গহীন বসুমতাৰী ঘৰ নং : 8 বয়স : 25 লিঙ্গ : পুৰুষ | CFM0244350 ফটো উপলব্ধ | 27 নাম : সাবিত্ৰী ব্ৰহ্ম পিতাৰ নাম: নাথুৰাম ব্ৰহ্ম ঘৰ নং : 04 বয়স : 25 লিঙ্গ : মহিলা | CFM0375089 ফটো উপলব্ধ |
| 28 নাম : হৰেন বসুমতাৰী পিতাৰ নাম: খেৰিগাং ঘৰ নং : 5 বয়স : 64 লিঙ্গ : পুৰুষ | CFM0000015 ফটো উপলব্ধ | 29 নাম : সন্তলী বসুমতাৰী স্বামীৰ নাম: হৰেন ঘৰ নং : 5 বয়স : 58 লিঙ্গ : মহিলা | CFM0000016 ফটো উপলব্ধ | 30 নাম : অখমজনি নাৰ্জাৰী স্বামীৰ নাম: দিগেন নাৰ্জাৰী ঘৰ নং : 5 বয়স : 45 লিঙ্গ : মহিলা | CFM0099168 ফটো উপলব্ধ |



| | | | | | |
|---|--------------------------|--|--------------------------|--|--------------------------|
| 31 নাম : ভোলা নাথ বসুমতাৰী পিতাৰ নাম: হৰেন বসুমতাৰী ঘৰ নং : ৫ বয়স : 36 লিঙ্গ : পুৰুষ | CFM0000017 ফটো উপলব্ধ | 32 নাম : মন্তি বসুমতাৰী পিতাৰ নাম: ভোলো বসুমতাৰী ঘৰ নং : ৫ বয়স : 36 লিঙ্গ : মহিলা | CFM0000019 ফটো উপলব্ধ | 33 নাম : সোনা ৰাম বড়ো পিতাৰ নাম: খেবগাং বড়ো ঘৰ নং : ৬ বয়স : 63 লিঙ্গ : পুৰুষ | CFM0000020 ফটো উপলব্ধ |
| 34 নাম : চনেশ্বৰী বসুমতাৰী স্বামীৰ নাম: সোনা ৰাম বসুমতাৰী ঘৰ নং : ৬ বয়স : 58 লিঙ্গ : মহিলা | CFM0000021 ফটো উপলব্ধ | 35 নাম : মাইকেল বসুমতাৰী পিতাৰ নাম: সোনাৰাম বসুমতাৰী ঘৰ নং : 06 বয়স : 37 লিঙ্গ : পুৰুষ | CFM0000023 ফটো উপলব্ধ | 36 নাম : বোসোন বসুমতাৰী পিতাৰ নাম: সোনাৰাম বসুমতাৰী ঘৰ নং : 06 বয়স : 37 লিঙ্গ : পুৰুষ | CFM0000022 ফটো উপলব্ধ |
| 37 নাম : জোডশা নাৰ্জাৰী স্বামীৰ নাম: জয়ন্ত নাৰ্জাৰী ঘৰ নং : ৬ বয়স : 35 লিঙ্গ : মহিলা | CFM0110106 ফটো উপলব্ধ | 38 নাম : কবিতা বসুমতাৰী স্বামীৰ নাম: বাসান বসুমতাৰী ঘৰ নং : ৬ বয়স : 35 লিঙ্গ : মহিলা | CFM0000024 ফটো উপলব্ধ | # 39 নাম : মৈখৌম ব্ৰহ্ম পিতাৰ নাম: সানট ব্ৰহ্ম ঘৰ নং : 6 বয়স : 29 লিঙ্গ : পুৰুষ | CFM0110429 ফটো উপলব্ধ |
| # 40 নাম : বুগুং বসুমতাৰী পিতাৰ নাম: ভোলা নাথ বসুমতাৰী ঘৰ নং : ৬ বয়স : 25 লিঙ্গ : পুৰুষ | CFM0272393 ফটো উপলব্ধ | 41 নাম : মনালিছা বসুমতাৰী পিতাৰ নাম: বাডলিউএসডলিউএন বসুমতাৰী ঘৰ নং : 06 বয়স : 20 লিঙ্গ : মহিলা | UGS0129478 ফটো উপলব্ধ | 42 নাম : উপেশ্বৰী বসুমতাৰী পিতাৰ নাম: আনন্দ ঘৰ নং : ৭ বয়স : 47 লিঙ্গ : মহিলা | CFM0000027 ফটো উপলব্ধ |
| 43 নাম : জাফাদাৰ বসুমতাৰী পিতাৰ নাম: আনন্দ ঘৰ নং : ৭ বয়স : 45 লিঙ্গ : পুৰুষ | CFM0000028 ফটো উপলব্ধ | 44 নাম : ৰাইমনী বসুমতাৰী স্বামীৰ নাম: জাফাদাৰ ঘৰ নং : ৭ বয়স : 42 লিঙ্গ : মহিলা | CFM0000029 ফটো উপলব্ধ | 45 নাম : সুকুমী বসুমতাৰী স্বামীৰ নাম: ৰূপন ঘৰ নং : ৭ বয়স : 40 লিঙ্গ : মহিলা | CFM0000030 ফটো উপলব্ধ |
| 46 নাম : মিথিংগা ব্ৰহ্ম পিতাৰ নাম: বিশ্বজিত ব্ৰহ্ম ঘৰ নং : 7 বয়স : 26 লিঙ্গ : পুৰুষ | CFM0452110 ফটো উপলব্ধ | 47 নাম : ডাব্বাঙ্গি বসুমতাৰী পিতাৰ নাম: জপদাৰ বসুমতাৰী ঘৰ নং : 7 বয়স : 23 লিঙ্গ : পুৰুষ | CFM1222710 ফটো উপলব্ধ | 48 নাম : পনিতা বসুমতাৰী পিতাৰ নাম: জফাদাৰ বসুমতাৰী ঘৰ নং : 7 বয়স : 20 লিঙ্গ : মহিলা | UGS0015222 ফটো উপলব্ধ |
| 49 নাম : কনিকা ব্ৰহ্ম পিতাৰ নাম: বিমল ব্ৰহ্ম ঘৰ নং : 8 বয়স : 20 লিঙ্গ : মহিলা | UGS0141937 ফটো উপলব্ধ | 50 নাম : নবীন গয়াৰী পিতাৰ নাম: প্ৰাণেশ্বৰ ঘৰ নং : ৯ বয়স : 59 লিঙ্গ : পুৰুষ | CFM0000031 ফটো উপলব্ধ | 51 নাম : জয়ন্তী গয়াৰী স্বামীৰ নাম: নবীন ঘৰ নং : ৯ বয়স : 50 লিঙ্গ : মহিলা | CFM0000032 ফটো উপলব্ধ |
| # 52 নাম : উপেন বৰগয়াৰী পিতাৰ নাম: নবীন বৰ গয়াৰী ঘৰ নং : 9 বয়স : 40 লিঙ্গ : পুৰুষ | CFM0000033 ফটো উপলব্ধ | 53 নাম : গিতা বড়ো স্বামীৰ নাম: পুষ্প কান্ত ব্ৰহ্ম ঘৰ নং : 09 বয়স : 39 লিঙ্গ : মহিলা | CFM0133439 ফটো উপলব্ধ | 54 নাম : জনালি বসুমতাৰী স্বামীৰ নাম: উপেন বৰগয়াৰী ঘৰ নং : ০৯ বয়স : 30 লিঙ্গ : মহিলা | CFM0467084 ফটো উপলব্ধ |
| 55 নাম : প্ৰতিমা ব্ৰহ্ম স্বামীৰ নাম: নৰেশ্বৰ ঘৰ নং : ১০ বয়স : 61 লিঙ্গ : মহিলা | CFM0000035 ফটো উপলব্ধ | # 56 নাম : লীলা গয়াৰী স্বামীৰ নাম: দীপেন ৰামসিয়াৰী ঘৰ নং : ১০ বয়স : 40 লিঙ্গ : মহিলা | CFM0000036 ফটো উপলব্ধ | 57 নাম : দীপেন ৰামচিয়াৰী পিতাৰ নাম: বালিৰাম ৰামচিয়াৰী ঘৰ নং : ১০ বয়স : 38 লিঙ্গ : পুৰুষ | CFM1848460 ফটো উপলব্ধ |
| 58 নাম : অমেলা বসুমতাৰী স্বামীৰ নাম: গাওলাও ঘৰ নং : ১১ বয়স : 59 লিঙ্গ : মহিলা | CFM0000038 ফটো উপলব্ধ | 59 নাম : দিনে বসুমতাৰী পিতাৰ নাম: গাওলাও ঘৰ নং : ১১ বয়স : 44 লিঙ্গ : পুৰুষ | CFM0000039 ফটো উপলব্ধ | 60 নাম : জেহে বসুমতাৰী স্বামীৰ নাম: দিনে বসুমতাৰী ঘৰ নং : ১১ বয়স : 38 লিঙ্গ : মহিলা | CFM0000040 ফটো উপলব্ধ |



| | | | | | |
|---|--------------------------|---|--------------------------|---|--------------------------|
| 61 নাম : খৰুৱমদৌ ব্ৰহ্ম পিতাৰ নাম: থাশেশ্বৰ ব্ৰহ্ম ঘৰ নং : 11 বয়স : 19 লিঙ্গ : পুৰুষ | UGS0179929 ফটো উপলব্ধ | 62 নাম : নৰেন বসুমতাৰী পিতাৰ নাম: খেৰিগাং ঘৰ নং : 12 বয়স : 68 লিঙ্গ : পুৰুষ | CFM0000041 ফটো উপলব্ধ | 63 নাম : দুৰ্গেশ্বৰী বসুমতাৰী স্বামীৰ নাম: নৰেন ঘৰ নং : 12 বয়স : 66 লিঙ্গ : মহিলা | CFM0000042 ফটো উপলব্ধ |
| # 64 নাম : অৰুন বসুমতাৰী পিতাৰ নাম: নৰেন ঘৰ নং : 12 বয়স : 43 লিঙ্গ : পুৰুষ | CFM0000043 ফটো উপলব্ধ | 65 নাম : দিনেশ বসুমতাৰী পিতাৰ নাম: নৰেন ঘৰ নং : 12 বয়স : 41 লিঙ্গ : পুৰুষ | CFM0000044 ফটো উপলব্ধ | # 66 নাম : সায়েখ বসুমতাৰী পিতাৰ নাম: নৰেন বসুমতাৰী ঘৰ নং : 12 বয়স : 51 লিঙ্গ : পুৰুষ | CFM0000045 ফটো উপলব্ধ |
| 67 নাম : জাহাশ্ৰী বসুমতাৰী স্বামীৰ নাম: দিনেশ ঘৰ নং : 12 বয়স : 40 লিঙ্গ : মহিলা | CFM0000046 ফটো উপলব্ধ | 68 নাম : চন্দনা বসুমতাৰী স্বামীৰ নাম: বাৰহুংখা বসুমতাৰী ঘৰ নং : 12 বয়স : 39 লিঙ্গ : মহিলা | CFM0151647 ফটো উপলব্ধ | 69 নাম : বাৰহুংখা বসুমতাৰী পিতাৰ নাম: নৰেন বসুমতাৰী ঘৰ নং : 12 বয়স : 38 লিঙ্গ : পুৰুষ | CFM0000047 ফটো উপলব্ধ |
| # 70 নাম : অনিতা ব্ৰহ্ম স্বামীৰ নাম: অৰুন ঘৰ নং : 12 বয়স : 38 লিঙ্গ : মহিলা | CFM0000048 ফটো উপলব্ধ | # 71 নাম : ৰাবিয়া বসুমতাৰী স্বামীৰ নাম: সায়েখংগ বসুমতাৰী ঘৰ নং : 12 বয়স : 41 লিঙ্গ : মহিলা | CFM0000049 ফটো উপলব্ধ | 72 নাম : ফৌজৌছাৰ বসুমতাৰী পিতাৰ নাম: দিনেশ বসুমতাৰী ঘৰ নং : 12 বয়স : 25 লিঙ্গ : পুৰুষ | CFM0279265 ফটো উপলব্ধ |
| 73 নাম : ৰিতা গয়াৰী পিতাৰ নাম: মেনলা গয়াৰী ঘৰ নং : 12 বয়স : 23 লিঙ্গ : মহিলা | JHC0324517 ফটো উপলব্ধ | 74 নাম : নিলেশ্বৰী ওবাৰী স্বামীৰ নাম: দ্বিজেন ঘৰ নং : 13 বয়স : 56 লিঙ্গ : মহিলা | CFM0000050 ফটো উপলব্ধ | 75 নাম : জেলসিং ওবাৰী পিতাৰ নাম: দীজেন ওবাৰী ঘৰ নং : 13 বয়স : 36 লিঙ্গ : পুৰুষ | CFM0000051 ফটো উপলব্ধ |
| 76 নাম : মেনকা ওবাৰী স্বামীৰ নাম: জেলসিং ওবাৰী ঘৰ নং : 13 বয়স : 32 লিঙ্গ : মহিলা | CFM0000053 ফটো উপলব্ধ | 77 নাম : সুম্পে ওবাৰী স্বামীৰ নাম: চাৰিৰাম ঘৰ নং : 18 বয়স : 69 লিঙ্গ : মহিলা | CFM0000054 ফটো উপলব্ধ | 78 নাম : উৰ্বশী ওবাৰী পিতাৰ নাম: চাৰিৰাম ঘৰ নং : 18 বয়স : 50 লিঙ্গ : মহিলা | CFM0000057 ফটো উপলব্ধ |
| 79 নাম : শুদ্ধধন ওবাৰী পিতাৰ নাম: চাৰিৰাম ঘৰ নং : 18 বয়স : 48 লিঙ্গ : পুৰুষ | CFM0000058 ফটো উপলব্ধ | 80 নাম : চম্পা ওবাৰী স্বামীৰ নাম: শুদ্ধধন ঘৰ নং : 18 বয়স : 46 লিঙ্গ : মহিলা | CFM0000060 ফটো উপলব্ধ | 81 নাম : হিমালী ওবাৰী স্বামীৰ নাম: হুংখাই ওবাৰী ঘৰ নং : 18 বয়স : 31 লিঙ্গ : মহিলা | CFM1848379 ফটো উপলব্ধ |
| 82 নাম : হাংখায় ওবাৰী পিতাৰ নাম: শুদ্ধধন ওবাৰী ঘৰ নং : 8 বয়স : 31 লিঙ্গ : পুৰুষ | CFM0000062 ফটো উপলব্ধ | 83 নাম : বিগ্ৰাই ওবাৰী মাতৃৰ নাম: সম্পা ওবাৰী ঘৰ নং : 18 বয়স : 28 লিঙ্গ : পুৰুষ | CFM0025346 ফটো উপলব্ধ | 84 নাম : সানস্ৰি নাৰ্জাৰী স্বামীৰ নাম: বিগ্ৰাই উবাৰী ঘৰ নং : 14 বয়স : 26 লিঙ্গ : মহিলা | CFM0506659 ফটো উপলব্ধ |
| 85 নাম : বিবুশসৰ ওবাৰী পিতাৰ নাম: সুদাধান ওবাৰী ঘৰ নং : 14 বয়স : 26 লিঙ্গ : পুৰুষ | CFM0326751 ফটো উপলব্ধ | 86 নাম : তাৰসান ওবাৰী পিতাৰ নাম: কৰলাব ওবাৰী ঘৰ নং : 15 বয়স : 67 লিঙ্গ : পুৰুষ | CFM0000055 ফটো উপলব্ধ | 87 নাম : দাৰফাং ওবাৰী স্বামীৰ নাম: তাৰসান ওবাৰী ঘৰ নং : 15 বয়স : 59 লিঙ্গ : মহিলা | CFM0000056 ফটো উপলব্ধ |
| 88 নাম : প্ৰবিন ওবাৰী পিতাৰ নাম: তাৰসান ওবাৰী ঘৰ নং : 15 বয়স : 39 লিঙ্গ : পুৰুষ | CFM1235127 ফটো উপলব্ধ | 89 নাম : নিৰিকা খেৰকাতাৰী স্বামীৰ নাম: প্ৰবিন ওবাৰী ঘৰ নং : 15 বয়স : 29 লিঙ্গ : মহিলা | CFM0158436 ফটো উপলব্ধ | 90 নাম : দ্বীপজ্যোতি কলিতা পিতাৰ নাম: ভূপেন কলিতা ঘৰ নং : 15 বয়স : 23 লিঙ্গ : পুৰুষ | CFM1114339 ফটো উপলব্ধ |



| | | | | | |
|---|--------------------------|---|--------------------------|--|--------------------------|
| 91 নাম : গৈড়ে গয়াৰী স্বামীৰ নাম: মনেশ্বৰ ঘৰ নং : ১৬ বয়স : 64 লিঙ্গ : মহিলা | CFM0000065 ফটো উপলব্ধ | 92 নাম : লোকনাথ গয়াৰী পিতাৰ নাম: মনেশ্বৰ ঘৰ নং : ১৬ বয়স : 49 লিঙ্গ : পুৰুষ | CFM0000066 ফটো উপলব্ধ | 93 নাম : কালাচন গয়াৰী পিতাৰ নাম: মনেশ্বৰ গয়াৰী ঘৰ নং : ১৬ বয়স : 48 লিঙ্গ : পুৰুষ | CFM0000068 ফটো উপলব্ধ |
| 94 নাম : মাৰা গয়াৰী স্বামীৰ নাম: কালাচন ঘৰ নং : ১৬ বয়স : 45 লিঙ্গ : মহিলা | CFM0000069 ফটো উপলব্ধ | 95 নাম : জেশ গয়াৰী পিতাৰ নাম: মনেশ্বৰ ঘৰ নং : ১৬ বয়স : 43 লিঙ্গ : পুৰুষ | CFM0000070 ফটো উপলব্ধ | 96 নাম : সমেবালা গয়াৰী স্বামীৰ নাম: লোকনাথ ঘৰ নং : ১৬ বয়স : 42 লিঙ্গ : মহিলা | CFM0000071 ফটো উপলব্ধ |
| 97 নাম : গিতা গয়াৰী স্বামীৰ নাম: জেশ ঘৰ নং : ১৬ বয়স : 41 লিঙ্গ : মহিলা | CFM0000072 ফটো উপলব্ধ | 98 নাম : সুনিতা গয়াৰী স্বামীৰ নাম: জয়ৰাম গয়াৰী ঘৰ নং : ১৬ বয়স : 37 লিঙ্গ : মহিলা | CFM0000074 ফটো উপলব্ধ | 99 নাম : কমল গয়াৰী পিতাৰ নাম: কালাচন গয়াৰী ঘৰ নং : ১৬ বয়স : 35 লিঙ্গ : পুৰুষ | CFM0000073 ফটো উপলব্ধ |
| 100 নাম : বিপিন চন্দ্ৰ নাৰ্জাৰী পিতাৰ নাম: লান্থা নাৰ্জাৰী ঘৰ নং : ১৭ বয়স : 61 লিঙ্গ : পুৰুষ | CFM0000079 ফটো উপলব্ধ | 101 নাম : নৰেশ্বৰ নাৰ্জাৰী অন্যান্য: বিপিন চন্দ্ৰ নাৰ্জাৰী ঘৰ নং : 17 বয়স : 57 লিঙ্গ : পুৰুষ | CFM0439968 ফটো উপলব্ধ | 102 নাম : ৰীতা নাৰ্জাৰী স্বামীৰ নাম: বিপিন চন্দ্ৰ নাৰ্জাৰী ঘৰ নং : ১৭ বয়স : 55 লিঙ্গ : মহিলা | CFM0000081 ফটো উপলব্ধ |
| 103 নাম : সুৰেন নাৰ্জাৰী পিতাৰ নাম: লান্থা নাৰ্জাৰী ঘৰ নং : ১৭ বয়স : 49 লিঙ্গ : পুৰুষ | CFM0000080 ফটো উপলব্ধ | 104 নাম : দুখৰাম নাৰ্জাৰী পিতাৰ নাম: লান্থা নাৰ্জাৰী ঘৰ নং : ১৭ বয়স : 45 লিঙ্গ : পুৰুষ | CFM0000083 ফটো উপলব্ধ | 105 নাম : ৰেন নাৰ্জাৰী স্বামীৰ নাম: ধনেশ্বৰ ঘৰ নং : ১৭ বয়স : 45 লিঙ্গ : মহিলা | CFM0000082 ফটো উপলব্ধ |
| 106 নাম : ৰুকমিণি ব্ৰহ্ম স্বামীৰ নাম: দুখৰাম নাৰ্জাৰী ঘৰ নং : ১৭ বয়স : 39 লিঙ্গ : মহিলা | CFM1848404 ফটো উপলব্ধ | 107 নাম : ইৰাগদাউ নাৰ্জাৰী পিতাৰ নাম: সুৰেন নাৰ্জাৰী ঘৰ নং : ১৭ বয়স : 34 লিঙ্গ : পুৰুষ | CFM0000085 ফটো উপলব্ধ | 108 নাম : মৌসুমি নাৰ্জাৰী পিতাৰ নাম: বিপিন নাৰ্জাৰী ঘৰ নং : ১৭ বয়স : 32 লিঙ্গ : মহিলা | CFM0038778 ফটো উপলব্ধ |
| 109 নাম : হাছাই সিংহ নাৰ্জাৰী পিতাৰ নাম: বিপিন নাৰ্জাৰী ঘৰ নং : ১৭ বয়স : 29 লিঙ্গ : পুৰুষ | CFM0039149 ফটো উপলব্ধ | 110 নাম : ৰিংকি নাৰ্জাৰী পিতাৰ নাম: সুৰেন নাৰ্জাৰী ঘৰ নং : ১৭ বয়স : 28 লিঙ্গ : মহিলা | CFM0039107 ফটো উপলব্ধ | 111 নাম : Hindu পিতাৰ নাম: ফেদু ঘৰ নং : ১৭ বয়স : 63 লিঙ্গ : পুৰুষ | CFM0000090 ফটো উপলব্ধ |
| 112 নাম : গোপাল চন্দ্ৰ গয়াৰী পিতাৰ নাম: ভেদুৰাম গয়াৰী ঘৰ নং : 19 বয়স : 58 লিঙ্গ : পুৰুষ | UGS0031088 ফটো উপলব্ধ | 113 নাম : বাতাহী গয়াৰী অন্যান্য: বুদ্ধেশ্বৰ ঘৰ নং : ১৯ বয়স : 56 লিঙ্গ : মহিলা | CFM0000091 ফটো উপলব্ধ | 114 নাম : দুৰ্গেশ্বৰী গয়াৰী স্বামীৰ নাম: গোপাল চন্দ্ৰ গয়াৰী ঘৰ নং : 19 বয়স : 54 লিঙ্গ : মহিলা | UGS0030650 ফটো উপলব্ধ |
| 115 নাম : জনবীৰ গয়াৰী পিতাৰ নাম: বুদ্ধেশ্বৰ গয়াৰী ঘৰ নং : ১৯ বয়স : 32 লিঙ্গ : পুৰুষ | CFM1848459 ফটো উপলব্ধ | 116 নাম : নয়ন গয়াৰী পিতাৰ নাম: বুদ্ধেশ্বৰ গয়াৰী ঘৰ নং : ১৯ বয়স : 30 লিঙ্গ : পুৰুষ | CFM1848426 ফটো উপলব্ধ | 117 নাম : অনিতা বড়ো স্বামীৰ নাম: জনবীৰ গয়াৰী ঘৰ নং : ১৯ বয়স : 30 লিঙ্গ : মহিলা | CFM0172445 ফটো উপলব্ধ |
| 118 নাম : কস্মীত গয়াৰী পিতাৰ নাম: গোপাল চন্দ্ৰ গয়াৰী ঘৰ নং : 19 বয়স : 30 লিঙ্গ : পুৰুষ | UGS0030890 ফটো উপলব্ধ | 119 নাম : আবীৰ বসুমতাৰী স্বামীৰ নাম: হংলী ঘৰ নং : ২০ বয়স : 65 লিঙ্গ : মহিলা | CFM0000093 ফটো উপলব্ধ | 120 নাম : বিনায়সি বসুমতাৰী অন্যান্য: মিজিং ঘৰ নং : ২০ বয়স : 51 লিঙ্গ : মহিলা | CFM0000097 ফটো উপলব্ধ |



| | | | | | |
|--|--------------------------|--|--------------------------|---|--------------------------|
| 121 নাম : সৰলা বসুমতাৰী পিতাৰ নাম: হংলা ঘৰ নং : ২০ বয়স : 48 লিঙ্গ : মহিলা | CFM0000094 ফটো উপলব্ধ | 122 নাম : চোদ্রী বসুমতাৰী পিতাৰ নাম: হংলা ঘৰ নং : ২০ বয়স : 44 লিঙ্গ : পুৰুষ | CFM0000095 ফটো উপলব্ধ | 123 নাম : মিজিং বসুমতাৰী পিতাৰ নাম: হংলা ঘৰ নং : ২০ বয়স : 43 লিঙ্গ : পুৰুষ | CFM0000096 ফটো উপলব্ধ |
| 124 নাম : বিৰোলা বসুমতাৰী স্বামীৰ নাম: সাউদ্রী বসুমতাৰী ঘৰ নং : ২০ বয়স : 35 লিঙ্গ : মহিলা | CFM0000098 ফটো উপলব্ধ | 125 নাম : অকন বড়ো পিতাৰ নাম: হোটেব বড়ো ঘৰ নং : 20 বয়স : 32 লিঙ্গ : পুৰুষ | CFM0277335 ফটো উপলব্ধ | 126 নাম : দুৰ্গা কছাৰী পিতাৰ নাম: জংগা কছাৰী ঘৰ নং : 20 বয়স : 25 লিঙ্গ : পুৰুষ | CFM0507251 ফটো উপলব্ধ |
| 127 নাম : মেৰগা দৈমাৰী পিতাৰ নাম: বিষ্ণু ঘৰ নং : ২১ বয়স : 84 লিঙ্গ : পুৰুষ | CFM0000099 ফটো উপলব্ধ | E 128 নাম : লাউগী দৈমাৰী পিতাৰ নাম: মেৰগা ঘৰ নং : ২১ বয়স : 60 লিঙ্গ : মহিলা | CFM0000101 ফটো উপলব্ধ | 129 নাম : কমলেশ্বৰ দৈমাৰী পিতাৰ নাম: মেৰগাৰাম দৈমাৰী ঘৰ নং : ২১ বয়স : 58 লিঙ্গ : পুৰুষ | CFM0000102 ফটো উপলব্ধ |
| 130 নাম : বেনু দৈমাৰী পিতাৰ নাম: মেৰগা বাম দৈমাৰী ঘৰ নং : ২১ বয়স : 46 লিঙ্গ : মহিলা | CFM0000103 ফটো উপলব্ধ | 131 নাম : হৰতিন দৈমাৰী পিতাৰ নাম: মেৰগা ঘৰ নং : ২১ বয়স : 44 লিঙ্গ : পুৰুষ | CFM0000104 ফটো উপলব্ধ | 132 নাম : পিন দৈমাৰী স্বামীৰ নাম: কমলেশ্বৰ ঘৰ নং : ২১ বয়স : 40 লিঙ্গ : মহিলা | CFM0000106 ফটো উপলব্ধ |
| 133 নাম : সীতা দৈমাৰী স্বামীৰ নাম: হতীন দৈমাৰী ঘৰ নং : ২১ বয়স : 35 লিঙ্গ : মহিলা | CFM0000107 ফটো উপলব্ধ | 134 নাম : শম্বাৰি বসুমতাৰী স্বামীৰ নাম: চৰ্বিন ঘৰ নং : ২২ বয়স : 64 লিঙ্গ : মহিলা | CFM0000110 ফটো উপলব্ধ | 135 নাম : বঞ্জ বসুমতাৰী স্বামীৰ নাম: মীথীসৰ বসুমতাৰী ঘৰ নং : ২২ বয়স : 44 লিঙ্গ : মহিলা | CFM0000112 ফটো উপলব্ধ |
| 136 নাম : সনজিত বসুমতাৰী পিতাৰ নাম: সৰ্বিন বসুমতাৰী ঘৰ নং : ২২ বয়স : 44 লিঙ্গ : পুৰুষ | CFM1235601 ফটো উপলব্ধ | 137 নাম : সজমালা মুচাহাৰী স্বামীৰ নাম: সঞ্জীত ঘৰ নং : ২২ বয়স : 40 লিঙ্গ : মহিলা | CFM0000113 ফটো উপলব্ধ | 138 নাম : দন্দাৰাম বড়ো পিতাৰ নাম: বিষ্ণু ঘৰ নং : ২৩ বয়স : 74 লিঙ্গ : পুৰুষ | CFM0000114 ফটো উপলব্ধ |
| 139 নাম : গোসোখাং বসুমতাৰী পিতাৰ নাম: দন্দাৰাম ঘৰ নং : ২৩ বয়স : 42 লিঙ্গ : পুৰুষ | CFM0000116 ফটো উপলব্ধ | 140 নাম : মিনিশ্ৰী নাৰ্জাৰী স্বামীৰ নাম: শ্বশ্বখংগ বসুমতাৰী ঘৰ নং : ২৩ বয়স : 36 লিঙ্গ : মহিলা | CFM0000118 ফটো উপলব্ধ | 141 নাম : মেদীনী মহন বসুমতাৰী পিতাৰ নাম: উজিৰ ঘৰ নং : ২৪ বয়স : 58 লিঙ্গ : পুৰুষ | CFM0000119 ফটো উপলব্ধ |
| 142 নাম : বৃপশ্ৰী বসুমতাৰী স্বামীৰ নাম: মেদীনী ঘৰ নং : ২৪ বয়স : 52 লিঙ্গ : মহিলা | CFM0000120 ফটো উপলব্ধ | 143 নাম : দৈমালা বসুমতাৰী পিতাৰ নাম: মেদীনী বসুমতাৰী ঘৰ নং : 24 বয়স : 38 লিঙ্গ : পুৰুষ | CFM0000121 ফটো উপলব্ধ | 144 নাম : বৈৰূপ বসুমতাৰী পিতাৰ নাম: মেদীনী বসুমতাৰী ঘৰ নং : ২৪ বয়স : 35 লিঙ্গ : মহিলা | CFM0000122 ফটো উপলব্ধ |
| 145 নাম : তুনলায় স্বৰ্গিয়াৰী স্বামীৰ নাম: দৈমালা বসুমতাৰী ঘৰ নং : 24 বয়স : 32 লিঙ্গ : মহিলা | CFM0500025 ফটো উপলব্ধ | 146 নাম : লক্ষন বসুমতাৰী পিতাৰ নাম: পিতাম্বৰ ঘৰ নং : ২৫ বয়স : 63 লিঙ্গ : পুৰুষ | CFM0000123 ফটো উপলব্ধ | 147 নাম : প্ৰমিলা বসুমতাৰী স্বামীৰ নাম: লক্ষন ঘৰ নং : ২৫ বয়স : 58 লিঙ্গ : মহিলা | CFM0000124 ফটো উপলব্ধ |
| 148 নাম : কমিৰন বসুমতাৰী পিতাৰ নাম: লকন বসুমতাৰী ঘৰ নং : ২৫ বয়স : 42 লিঙ্গ : পুৰুষ | CFM0000126 ফটো উপলব্ধ | 149 নাম : দয়াল বসুমতাৰী পিতাৰ নাম: পুন ঘৰ নং : ২৫ বয়স : 38 লিঙ্গ : পুৰুষ | CFM1235752 ফটো উপলব্ধ | 150 নাম : বাবিয়া বসুমতাৰী স্বামীৰ নাম: কমিচন ঘৰ নং : ২৫ বয়স : 37 লিঙ্গ : মহিলা | CFM0000128 ফটো উপলব্ধ |



| | | | | | |
|---|--------------------------|--|--------------------------|--|--------------------------|
| # 151 নাম : বিশাল ব্ৰহ্ম পিতাৰ নাম: চক্ৰধৰ ব্ৰহ্ম ঘৰ নং : 25 বয়স : 21 লিঙ্গ : পুৰুষ | UGS0177360 ফটো উপলব্ধ | 152 নাম : বিমলা বসুমতাৰী স্বামীৰ নাম: পূৰ্ণ ঘৰ নং : 26 বয়স : 56 লিঙ্গ : মহিলা | CFM0000130 ফটো উপলব্ধ | 153 নাম : সুমতী বড়ো পিতাৰ নাম: কিতম বড়ো ঘৰ নং : 26 বয়স : 46 লিঙ্গ : মহিলা | CFM0000131 ফটো উপলব্ধ |
| 154 নাম : মিতালি নাৰ্জাৰী স্বামীৰ নাম: দয়াল বসুমতাৰী ঘৰ নং : 26 বয়স : 32 লিঙ্গ : মহিলা | CFM0068536 ফটো উপলব্ধ | 155 নাম : অনিতা বসুমতাৰী স্বামীৰ নাম: সোমখোৱাৰ বসুমতাৰী ঘৰ নং : 26 বয়স : 27 লিঙ্গ : মহিলা | CFM0277657 ফটো উপলব্ধ | 156 নাম : বাতাহী নাৰ্জাৰী স্বামীৰ নাম: আমিনা ঘৰ নং : 29 বয়স : 57 লিঙ্গ : মহিলা | CFM0000134 ফটো উপলব্ধ |
| 157 নাম : মনক নাৰ্জাৰী পিতাৰ নাম: আমিন ঘৰ নং : 29 বয়স : 46 লিঙ্গ : পুৰুষ | CFM0000135 ফটো উপলব্ধ | 158 নাম : মাজনী দেউৰী স্বামীৰ নাম: মনক নাৰ্জাৰী ঘৰ নং : 29 বয়স : 41 লিঙ্গ : মহিলা | CFM0000136 ফটো উপলব্ধ | 159 নাম : শ্যামল নাৰ্জাৰী পিতাৰ নাম: আমিন ঘৰ নং : 29 বয়স : 38 লিঙ্গ : পুৰুষ | CFM1235865 ফটো উপলব্ধ |
| 160 নাম : বৈসমৈ নাৰ্জাৰী স্বামীৰ নাম: শ্যামল নাৰ্জাৰী ঘৰ নং : 29 বয়স : 30 লিঙ্গ : মহিলা | CFM0070607 ফটো উপলব্ধ | #2 161 নাম : হিমালী বসুমতাৰী স্বামীৰ নাম: অলংকাৰ বসুমতাৰী ঘৰ নং : 27 বয়স : 22 লিঙ্গ : মহিলা | CFM7161425 ফটো উপলব্ধ | 162 নাম : পূজাৰী নাৰ্জাৰী স্বামীৰ নাম: নৰগেশ্বৰ ঘৰ নং : 28 বয়স : 56 লিঙ্গ : মহিলা | CFM0000139 ফটো উপলব্ধ |
| 163 নাম : জয়শ্ৰী নাৰ্জাৰী স্বামীৰ নাম: বিনন্দ খুংগুৰ নাৰ্জাৰী ঘৰ নং : 28 বয়স : 39 লিঙ্গ : মহিলা | CFM0000140 ফটো উপলব্ধ | 164 নাম : অঞ্জিমা গয়াৰী স্বামীৰ নাম: নন্দন নাৰ্জাৰী ঘৰ নং : 28 বয়স : 30 লিঙ্গ : মহিলা | CFM0244251 ফটো উপলব্ধ | 165 নাম : নন্দন নাৰ্জাৰী পিতাৰ নাম: নৰগেশ্বৰ নাৰ্জাৰী ঘৰ নং : 28 বয়স : 30 লিঙ্গ : পুৰুষ | CFM1848415 ফটো উপলব্ধ |
| 166 নাম : দন্দাৰাম নাৰ্জাৰী পিতাৰ নাম: ফানবাৰু ঘৰ নং : 28 বয়স : 60 লিঙ্গ : পুৰুষ | CFM0000142 ফটো উপলব্ধ | 167 নাম : বত্ৰী নাৰ্জাৰী পিতাৰ নাম: ফানবাৰু ঘৰ নং : 28 বয়স : 44 লিঙ্গ : মহিলা | CFM0000143 ফটো উপলব্ধ | 168 নাম : মদন নৱজাৰী পিতাৰ নাম: দগুা নৱজাৰী ঘৰ নং : 29 বয়স : 25 লিঙ্গ : পুৰুষ | CFM0346973 ফটো উপলব্ধ |
| 169 নাম : সৱলা গোয়াৰী স্বামীৰ নাম: বিৰেন ঘৰ নং : 30 বয়স : 47 লিঙ্গ : মহিলা | CFM0000145 ফটো উপলব্ধ | 170 নাম : ৰুবি গয়াৰী পিতাৰ নাম: বিৰেন গয়াৰী ঘৰ নং : 30 বয়স : 45 লিঙ্গ : পুৰুষ | CFM0000146 ফটো উপলব্ধ | 171 নাম : বাসু গয়াৰী পিতাৰ নাম: বিৰেন গয়াৰী ঘৰ নং : 30 বয়স : 29 লিঙ্গ : পুৰুষ | CFM0017384 ফটো উপলব্ধ |
| 172 নাম : বিজেন গয়াৰী পিতাৰ নাম: ৰতিকান্ত ঘৰ নং : 31 বয়স : 67 লিঙ্গ : পুৰুষ | CFM0000147 ফটো উপলব্ধ | 173 নাম : মাউচি গয়াৰী স্বামীৰ নাম: বিজেন ঘৰ নং : 31 বয়স : 63 লিঙ্গ : মহিলা | CFM0000148 ফটো উপলব্ধ | 174 নাম : জাংক্ৰিখাং গয়াৰী পিতাৰ নাম: বিজেন ঘৰ নং : 31 বয়স : 46 লিঙ্গ : পুৰুষ | CFM0000149 ফটো উপলব্ধ |
| 175 নাম : মণিকা গয়াৰী স্বামীৰ নাম: জাংক্ৰিখাং গয়াৰী ঘৰ নং : 31 বয়স : 39 লিঙ্গ : মহিলা | CFM0000151 ফটো উপলব্ধ | 176 নাম : চক্ৰধৰ গয়াৰী পিতাৰ নাম: বিজেন ঘৰ নং : 31 বয়স : 38 লিঙ্গ : পুৰুষ | CFM0000150 ফটো উপলব্ধ | 177 নাম : মণিকা গয়াৰী পিতাৰ নাম: বিজেন ঘৰ নং : 31 বয়স : 36 লিঙ্গ : মহিলা | CFM0000152 ফটো উপলব্ধ |
| 178 নাম : পদ্মীনি গয়াৰী স্বামীৰ নাম: চক্ৰ গয়াৰী ঘৰ নং : 31 বয়স : 36 লিঙ্গ : মহিলা | CFM0000153 ফটো উপলব্ধ | 179 নাম : কনিকা বসুমতাৰী স্বামীৰ নাম: ৰণজিত ঘৰ নং : 32 বয়স : 48 লিঙ্গ : মহিলা | CFM0000157 ফটো উপলব্ধ | 180 নাম : ৰনজিত বসুমতাৰী পিতাৰ নাম: বিৰেন ঘৰ নং : 32 বয়স : 47 লিঙ্গ : পুৰুষ | CFM0000155 ফটো উপলব্ধ |



| | | | | | |
|---|--------------------------|---|--------------------------|--|--------------------------|
| 181 নাম : গৌমসাঁৰ বসুমতাৰী পিতাৰ নাম: ধীৰেন্দ্ৰ বসুমতাৰী ঘৰ নং : ৩২ বয়স : 39 লিঙ্গ : পুৰুষ | CFM0000156 ফটো উপলব্ধ | 182 নাম : বঞ্জিতা বসুমতাৰী স্বামীৰ নাম: গৌমচাঁৰ বসুমতাৰী ঘৰ নং : ৩২ বয়স : 29 লিঙ্গ : মহিলা | CFM0080796 ফটো উপলব্ধ | 183 নাম : বীৰজ গয়াৰী মাতৃৰ নাম: ললিতা গয়াৰী ঘৰ নং : 32 বয়স : 23 লিঙ্গ : পুৰুষ | UGS0046847 ফটো উপলব্ধ |
| 184 নাম : ফুকন বৰ্গয়াৰী পিতাৰ নাম: দানিৰাম ঘৰ নং : ৩৩ বয়স : 53 লিঙ্গ : পুৰুষ | CFM0000161 ফটো উপলব্ধ | 185 নাম : প্ৰহ্লাড বৰ্গয়াৰী পিতাৰ নাম: দানিৰাম ঘৰ নং : ৩৩ বয়স : 53 লিঙ্গ : পুৰুষ | CFM0000160 ফটো উপলব্ধ | 186 নাম : অঞ্জু বড়ো স্বামীৰ নাম: ভূপেন বৰ্গয়াৰী ঘৰ নং : ৩৩ বয়স : 46 লিঙ্গ : মহিলা | CFM1848391 ফটো উপলব্ধ |
| 187 নাম : দিপালী বৰ্গয়াৰী স্বামীৰ নাম: ফুকন ঘৰ নং : ৩৩ বয়স : 46 লিঙ্গ : মহিলা | CFM0000162 ফটো উপলব্ধ | 188 নাম : ভূপেন চ বৰ্গয়াৰী পিতাৰ নাম: দানিৰাম ঘৰ নং : ৩৩ বয়স : 44 লিঙ্গ : পুৰুষ | CFM0000163 ফটো উপলব্ধ | 189 নাম : বিশ্বী ব্ৰহ্ম স্বামীৰ নাম: প্ৰহ্লাড ঘৰ নং : ৩৩ বয়স : 44 লিঙ্গ : মহিলা | CFM0000164 ফটো উপলব্ধ |
| 190 নাম : নিজেম বৰ্গয়াৰী পিতাৰ নাম: ফুকন বৰ্গয়াৰী ঘৰ নং : 33 বয়স : 27 লিঙ্গ : পুৰুষ | CFM0195388 ফটো উপলব্ধ | 191 নাম : অৰণ্ডে বৰ্গয়াৰী পিতাৰ নাম: ফুকন বৰ্গয়াৰী ঘৰ নং : ৩৩ বয়স : 26 লিঙ্গ : পুৰুষ | CFM0091660 ফটো উপলব্ধ | 192 নাম : গৌজোনস্ৰি বৰ্গয়াৰী পিতাৰ নাম: ফুকন বৰ্গয়াৰী ঘৰ নং : 33 বয়স : 24 লিঙ্গ : মহিলা | CFM0329201 ফটো উপলব্ধ |
| 193 নাম : মহেশ্বৰ বৰ্গয়াৰী পিতাৰ নাম: দানিৰাম ঘৰ নং : ৩৪ বয়স : 61 লিঙ্গ : পুৰুষ | CFM0000165 ফটো উপলব্ধ | 194 নাম : দৈঠন বৰ্গয়াৰী পিতাৰ নাম: মহেশ্বৰ বৰ্গয়াৰী ঘৰ নং : ৩৪ বয়স : 40 লিঙ্গ : পুৰুষ | CFM0000168 ফটো উপলব্ধ | 195 নাম : কিত্তা বহুম স্বামীৰ নাম: মিথিংগা ব্ৰহ্ম ঘৰ নং : ৩৪ বয়স : 25 লিঙ্গ : মহিলা | CFM0269191 ফটো উপলব্ধ |
| 196 নাম : দম্বে বড়ো স্বামীৰ নাম: বামাই ঘৰ নং : ৩৫ বয়স : 65 লিঙ্গ : মহিলা | CFM0000170 ফটো উপলব্ধ | 197 নাম : চাবটেন বড়ো পিতাৰ নাম: বামাই ঘৰ নং : ৩৫ বয়স : 47 লিঙ্গ : পুৰুষ | CFM1236223 ফটো উপলব্ধ | 198 নাম : কৰিশা টিগ্লা স্বামীৰ নাম: হুস্বন্দ ঘৰ নং : 35 বয়স : 44 লিঙ্গ : মহিলা | CFM0408898 ফটো উপলব্ধ |
| 199 নাম : গলাপি বৰ স্বামীৰ নাম: চাবটেন বড়ো ঘৰ নং : 35 বয়স : 35 লিঙ্গ : মহিলা | CFM0000171 ফটো উপলব্ধ | 200 নাম : ববিৰাম বড়ো পিতাৰ নাম: খেত্ৰেমা ঘৰ নং : ৩৬ বয়স : 62 লিঙ্গ : পুৰুষ | CFM0000172 ফটো উপলব্ধ | 201 নাম : লয়শ্ৰী বড়ো স্বামীৰ নাম: ববিৰাম ঘৰ নং : ৩৬ বয়স : 58 লিঙ্গ : মহিলা | CFM0000173 ফটো উপলব্ধ |
| 202 নাম : বিলিফাং বড়ো পিতাৰ নাম: ববিৰাম বড়ো ঘৰ নং : ৩৬ বয়স : 41 লিঙ্গ : পুৰুষ | CFM0000174 ফটো উপলব্ধ | 203 নাম : সীবছাং বড়ো পিতাৰ নাম: ববিৰাম বড়ো ঘৰ নং : ৩৬ বয়স : 39 লিঙ্গ : পুৰুষ | CFM0000175 ফটো উপলব্ধ | 204 নাম : দময়ন্তী বড়ো স্বামীৰ নাম: বিলিফাং বড়ো ঘৰ নং : ৩৬ বয়স : 32 লিঙ্গ : মহিলা | CFM0000178 ফটো উপলব্ধ |
| 205 নাম : পূৰ্ণ দৈমাৰী পিতাৰ নাম: মতিৰাম ঘৰ নং : ৩৭ বয়স : 50 লিঙ্গ : পুৰুষ | CFM0000179 ফটো উপলব্ধ | 206 নাম : মিলন দৈমাৰী পিতাৰ নাম: নগেন ঘৰ নং : ৩৭ বয়স : 48 লিঙ্গ : পুৰুষ | CFM0000180 ফটো উপলব্ধ | 207 নাম : পূৰ্ণিমা দৈমাৰী স্বামীৰ নাম: মিলন দৈমাৰী ঘৰ নং : ৩৭ বয়স : 48 লিঙ্গ : মহিলা | CFM0000183 ফটো উপলব্ধ |
| E 208 নাম : চৈল দৈমাৰী স্বামীৰ নাম: পূৰ্ণ ঘৰ নং : ৩৭ বয়স : 43 লিঙ্গ : মহিলা | CFM0000182 ফটো উপলব্ধ | 209 নাম : মিজিৎ দৈমাৰী পিতাৰ নাম: পূৰ্ণ দৈমাৰী ঘৰ নং : ৩৭ বয়স : 27 লিঙ্গ : পুৰুষ | CFM0021865 ফটো উপলব্ধ | 210 নাম : নিজিৰা দৈমাৰী পিতাৰ নাম: মিলন দৈমাৰী ঘৰ নং : ৩৭ বয়স : 25 লিঙ্গ : মহিলা | CFM0244269 ফটো উপলব্ধ |



| | | | | | |
|--|--------------------------|--|--------------------------|---|--------------------------|
| 211 নাম : বন্দী বসুমতাৰী স্বামীৰ নাম: গজেন ঘৰ নং : ৩৮ বয়স : 47 লিঙ্গ : মহিলা | CFM0000186 ফটো উপলব্ধ | 212 নাম : লালং বসুমতাৰী পিতাৰ নাম: সভাৰাম বসুমতাৰী ঘৰ নং : ৩৮ বয়স : 47 লিঙ্গ : পুৰুষ | CFM0000187 ফটো উপলব্ধ | 213 নাম : লিকোন বসুমতাৰী পিতাৰ নাম: সভাৰাম ঘৰ নং : ৩৮ বয়স : 46 লিঙ্গ : পুৰুষ | CFM0000188 ফটো উপলব্ধ |
| 214 নাম : কাৰ্তিক বসুমতাৰী পিতাৰ নাম: সভাৰাম ঘৰ নং : ৩৮ বয়স : 44 লিঙ্গ : পুৰুষ | CFM0000189 ফটো উপলব্ধ | 215 নাম : মনমতি বসুমতাৰী স্বামীৰ নাম: লালুং ঘৰ নং : ৩৮ বয়স : 40 লিঙ্গ : মহিলা | CFM0000190 ফটো উপলব্ধ | 216 নাম : প্ৰথমী বসুমতাৰী স্বামীৰ নাম: লৈকোন বসুমতাৰী ঘৰ নং : ৩৮ বয়স : 39 লিঙ্গ : মহিলা | CFM0000191 ফটো উপলব্ধ |
| 217 নাম : বিনিতা বসুমতাৰী স্বামীৰ নাম: কাৰ্তিক ঘৰ নং : ৩৮ বয়স : 37 লিঙ্গ : মহিলা | CFM0000192 ফটো উপলব্ধ | 218 নাম : খীৰামদাও বসুমতাৰী পিতাৰ নাম: গজেন বসুমতাৰী ঘৰ নং : ৩৮ বয়স : 29 লিঙ্গ : পুৰুষ | CFM0022731 ফটো উপলব্ধ | 219 নাম : দৰলে গয়াৰী স্বামীৰ নাম: বিৰো ঘৰ নং : ৩৮ বয়স : 88 লিঙ্গ : মহিলা | CFM0000193 ফটো উপলব্ধ |
| 220 নাম : সুনিৰাম গয়াৰী পিতাৰ নাম: বিৰো ঘৰ নং : ৩৯ বয়স : 69 লিঙ্গ : পুৰুষ | CFM0000194 ফটো উপলব্ধ | 221 নাম : দীপালী গয়াৰী স্বামীৰ নাম: শুনিৰাম ঘৰ নং : ৩৯ বয়স : 46 লিঙ্গ : মহিলা | CFM0000195 ফটো উপলব্ধ | 222 নাম : বীৰ্পনা গয়াৰী পিতাৰ নাম: সুনিৰাম গয়াৰী ঘৰ নং : ৩৯ বয়স : 32 লিঙ্গ : পুৰুষ | CFM0000196 ফটো উপলব্ধ |
| 223 নাম : ববিৰাম গয়াৰী পিতাৰ নাম: শুনিৰাম গয়াৰী ঘৰ নং : ৩৯ বয়স : 31 লিঙ্গ : পুৰুষ | CFM0000197 ফটো উপলব্ধ | 224 নাম : অঞ্জালী বড়ো গয়াৰী স্বামীৰ নাম: বীৰ্পনা গয়াৰী ঘৰ নং : ৩৯ বয়স : 31 লিঙ্গ : মহিলা | CFM0088955 ফটো উপলব্ধ | 225 নাম : সোৰজীলা গয়াৰী পিতাৰ নাম: সুনিৰাম গয়াৰী ঘৰ নং : ৩৯ বয়স : 31 লিঙ্গ : মহিলা | CFM0198366 ফটো উপলব্ধ |
| 226 নাম : অনামিকা বড়ো স্বামীৰ নাম: ববিৰাম গয়াৰী ঘৰ নং : 39 বয়স : 29 লিঙ্গ : মহিলা | UGS0136556 ফটো উপলব্ধ | E 227 নাম : বজত নাৰ্জাৰী পিতাৰ নাম: শিঙুন ঘৰ নং : 8০ বয়স : 78 লিঙ্গ : পুৰুষ | CFM0000198 ফটো উপলব্ধ | 228 নাম : হাজি নাৰ্জাৰী স্বামীৰ নাম: বজত ঘৰ নং : 8০ বয়স : 63 লিঙ্গ : মহিলা | CFM0000199 ফটো উপলব্ধ |
| 229 নাম : বাদাং নাৰ্জাৰী পিতাৰ নাম: বজত নাৰ্জাৰী ঘৰ নং : 8০ বয়স : 46 লিঙ্গ : পুৰুষ | CFM0000200 ফটো উপলব্ধ | 230 নাম : অজয় নাৰ্জাৰী পিতাৰ নাম: বাদাং নাৰ্জাৰী ঘৰ নং : 8০ বয়স : 27 লিঙ্গ : পুৰুষ | CFM0027870 ফটো উপলব্ধ | 231 নাম : বুং নাৰ্জাৰী পিতাৰ নাম: বাদাং নাৰ্জাৰী ঘৰ নং : 8০ বয়স : 26 লিঙ্গ : মহিলা | CFM0207423 ফটো উপলব্ধ |
| 232 নাম : কাওতালী ওবাৰী স্বামীৰ নাম: বাবুৰাম ঘৰ নং : 8১ বয়স : 63 লিঙ্গ : মহিলা | CFM0000202 ফটো উপলব্ধ | # 233 নাম : সংজীল ওবাৰী অন্যান্য: থেমফালি ঘৰ নং : 8১ বয়স : 46 লিঙ্গ : পুৰুষ | CFM0000204 ফটো উপলব্ধ | 234 নাম : বলেন বসুমতাৰী পিতাৰ নাম: মেৰিগা ঘৰ নং : 88 বয়স : 55 লিঙ্গ : পুৰুষ | CFM0000206 ফটো উপলব্ধ |
| 235 নাম : উৰ্বশী বসুমতাৰী স্বামীৰ নাম: বলেন্দ্র ঘৰ নং : 88 বয়স : 49 লিঙ্গ : মহিলা | CFM0000207 ফটো উপলব্ধ | 236 নাম : লবিন্দ্র বসুমতাৰী পিতাৰ নাম: মেৰিগা বসুমতাৰী ঘৰ নং : 88 বয়স : 49 লিঙ্গ : পুৰুষ | CFM0000209 ফটো উপলব্ধ | 237 নাম : থেলৈ বসুমতাৰী স্বামীৰ নাম: লবিন্দ্র বসুমতাৰী ঘৰ নং : 88 বয়স : 44 লিঙ্গ : মহিলা | CFM0000210 ফটো উপলব্ধ |
| 238 নাম : সৌমৌখৰ বসুমতাৰী পিতাৰ নাম: মেৰিগা ঘৰ নং : 88 বয়স : 43 লিঙ্গ : পুৰুষ | CFM0000211 ফটো উপলব্ধ | 239 নাম : ৰূপালা বসুমতাৰী স্বামীৰ নাম: স্বপ্নুৰী বসুমতাৰী ঘৰ নং : 88 বয়স : 40 লিঙ্গ : মহিলা | CFM0000212 ফটো উপলব্ধ | 240 নাম : বুং বসুমতাৰী পিতাৰ নাম: বলেন বসুমতাৰী ঘৰ নং : 88 বয়স : 35 লিঙ্গ : পুৰুষ | CFM0000214 ফটো উপলব্ধ |



| | | | | | |
|--|--------------------------|--|--------------------------|--|--------------------------|
| 241 নাম : সুনীত্ৰী ব্ৰহ্ম স্বামীৰ নাম: বুগুং বসুমতাৰী ঘৰ নং : 88 বয়স : 32 লিঙ্গ : মহিলা | CFM1848380 ফটো উপলব্ধ | 242 নাম : মৈদংপ্ৰী বসুমতাৰী পিতাৰ নাম: লোৰীন্দ্র বসুমতাৰী ঘৰ নং : 88 বয়স : 26 লিঙ্গ : মহিলা | CFM0514406 ফটো উপলব্ধ | 243 নাম : জগেন খেৰকাটাৰী পিতাৰ নাম: কেতেং খেৰকাটাৰী ঘৰ নং : 8৫ বয়স : 49 লিঙ্গ : পুৰুষ | CFM0000215 ফটো উপলব্ধ |
| 244 নাম : ডোলোৰানী খেৰকাটাৰী স্বামীৰ নাম: জগেন খেৰকাটাৰী ঘৰ নং : 8৫ বয়স : 45 লিঙ্গ : মহিলা | CFM0000217 ফটো উপলব্ধ | 245 নাম : কুঞ্জ বৰো স্বামীৰ নাম: পূৰ্ণ খেৰকতাৰী ঘৰ নং : 45 বয়স : 36 লিঙ্গ : মহিলা | UGS0078600 ফটো উপলব্ধ | 246 নাম : পূৰ্ণ খেৰকটাৰী পিতাৰ নাম: যোগেন খেৰকটাৰী ঘৰ নং : 8৫ বয়স : 31 লিঙ্গ : পুৰুষ | CFM1848437 ফটো উপলব্ধ |
| 247 নাম : বাৰজাই খেৰকাটাৰী স্বামীৰ নাম: দানপতি খেৰকাটাৰী ঘৰ নং : 8৬ বয়স : 66 লিঙ্গ : মহিলা | CFM0000219 ফটো উপলব্ধ | 248 নাম : দানপতি খেৰকাটাৰী পিতাৰ নাম: কেতেং ঘৰ নং : 8৬ বয়স : 61 লিঙ্গ : পুৰুষ | CFM0000218 ফটো উপলব্ধ | 249 নাম : সিমাংসা বসুমতাৰী পিতাৰ নাম: নমল বসুমতাৰী ঘৰ নং : 46 বয়স : 28 লিঙ্গ : পুৰুষ | CFM7186950 ফটো উপলব্ধ |
| 250 নাম : বিকে খেৰকাটাৰী পিতাৰ নাম: দানপতি খেৰকাটাৰী ঘৰ নং : 8৬ বয়স : 27 লিঙ্গ : পুৰুষ | CFM0202598 ফটো উপলব্ধ | 251 নাম : বিৰখাং খেৰকাটাৰী পিতাৰ নাম: দানপতি খেৰকাটাৰী ঘৰ নং : 8৬ বয়স : 25 লিঙ্গ : পুৰুষ | CFM0268920 ফটো উপলব্ধ | 252 নাম : দেবেন খেৰকাতাৰী পিতাৰ নাম: কেতেং ঘৰ নং : 89 বয়স : 60 লিঙ্গ : পুৰুষ | CFM0000221 ফটো উপলব্ধ |
| 253 নাম : গংগাধৰ খেৰকাটাৰী পিতাৰ নাম: দেবেন খেৰকাটাৰী ঘৰ নং : 89 বয়স : 42 লিঙ্গ : পুৰুষ | CFM0000222 ফটো উপলব্ধ | 254 নাম : যামিনি খেৰকাতাৰী স্বামীৰ নাম: গংগাধৰ খেৰকাটাৰী ঘৰ নং : 89 বয়স : 37 লিঙ্গ : মহিলা | CFM0000223 ফটো উপলব্ধ | 255 নাম : বাৰ্জেশ খেৰকাটাৰী পিতাৰ নাম: দেবেন ঘৰ নং : 89 বয়স : 36 লিঙ্গ : পুৰুষ | CFM0000224 ফটো উপলব্ধ |
| 256 নাম : বমাকান্ত বসুমতাৰী পিতাৰ নাম: বাছ ঘৰ নং : 8৮ বয়স : 51 লিঙ্গ : পুৰুষ | CFM0000225 ফটো উপলব্ধ | 257 নাম : Theleb স্বামীৰ নাম: বমাকান্ত বসুমতাৰী ঘৰ নং : 8৮ বয়স : 46 লিঙ্গ : মহিলা | CFM0000226 ফটো উপলব্ধ | 258 নাম : অখন বসুমতাৰী পিতাৰ নাম: বমাকান্ত বসুমতাৰী ঘৰ নং : 48 বয়স : 31 লিঙ্গ : পুৰুষ | CFM1848471 ফটো উপলব্ধ |
| 259 নাম : জয়শ্ৰী বসুমতাৰী স্বামীৰ নাম: অৰ্থন বসুমতাৰী ঘৰ নং : 48 বয়স : 31 লিঙ্গ : মহিলা | UGS0078741 ফটো উপলব্ধ | 260 নাম : ভাৰতী গয়াৰী স্বামীৰ নাম: বৰুন বসুমতাৰী ঘৰ নং : 48 বয়স : 27 লিঙ্গ : মহিলা | UGS0078832 ফটো উপলব্ধ | 261 নাম : বৰণ বসুমতাৰী পিতাৰ নাম: বমা কান্ত বসুমতাৰী ঘৰ নং : 8৮ বয়স : 26 লিঙ্গ : পুৰুষ | CFM0207852 ফটো উপলব্ধ |
| 262 নাম : খনিপূৰন স্বৰ্গীয়াৰী অন্যান্য: আধু ঘৰ নং : ৫০ বয়স : 65 লিঙ্গ : পুৰুষ | CFM0000228 ফটো উপলব্ধ | 263 নাম : পংকজ স্বৰ্গীয়াৰী পিতাৰ নাম: খনেপূৰন ঘৰ নং : ৫০ বয়স : 40 লিঙ্গ : পুৰুষ | CFM0000230 ফটো উপলব্ধ | 264 নাম : ফুলেশ্বৰী স্বৰ্গীয়াৰী স্বামীৰ নাম: পনকশ স্বৰ্গীয়াৰী ঘৰ নং : ৫০ বয়স : 38 লিঙ্গ : মহিলা | CFM0000231 ফটো উপলব্ধ |
| 265 নাম : খৰিছমা স্বৰ্গীয়াৰী পিতাৰ নাম: কৰুনা স্বৰ্গীয়াৰী ঘৰ নং : 50 বয়স : 29 লিঙ্গ : মহিলা | CFM0100982 ফটো উপলব্ধ | 266 নাম : সুনিতা খেৰকটাৰী পিতাৰ নাম: গংঙ্গা খেৰকটাৰী ঘৰ নং : 50 বয়স : 24 লিঙ্গ : মহিলা | JHC0326041 ফটো উপলব্ধ | 267 নাম : লেবেন ওবাৰী পিতাৰ নাম: মধু ঘৰ নং : ৫১ বয়স : 50 লিঙ্গ : পুৰুষ | CFM0000232 ফটো উপলব্ধ |
| 268 নাম : সেবেন ওবাৰী পিতাৰ নাম: মধু ঘৰ নং : ৫১ বয়স : 46 লিঙ্গ : পুৰুষ | CFM0000233 ফটো উপলব্ধ | 269 নাম : ছায়াশ্ৰী ওবাৰী স্বামীৰ নাম: সেবেন ঘৰ নং : ৫১ বয়স : 43 লিঙ্গ : মহিলা | CFM0000234 ফটো উপলব্ধ | 270 নাম : গাক্ৰ ওবাৰী স্বামীৰ নাম: লেবেন ওবাৰী ঘৰ নং : ৫১ বয়স : 43 লিঙ্গ : মহিলা | CFM0000235 ফটো উপলব্ধ |



| | | | |
|-------|------------|------------|---|
| 271 | CFM0000237 | ফটো উপলব্ধ | নাম : বহিম ওৱাৰি পিতাৰ নাম: মধু ঘৰ নং : ৫২ বয়স : 37 লিঙ্গ : পুৰুষ |
| 272 | CFM0000238 | ফটো উপলব্ধ | নাম : বিন ওৱাৰি স্বামীৰ নাম: বহিম ওৱাৰি ঘৰ নং : ৫২ বয়স : 35 লিঙ্গ : মহিলা |
| 273 | CFM0205559 | ফটো উপলব্ধ | নাম : বিংখাং ওৱাৰি পিতাৰ নাম: ছেবেন ওৱাৰি ঘৰ নং : ৫২ বয়স : 29 লিঙ্গ : পুৰুষ |
| 274 | CFM0101667 | ফটো উপলব্ধ | নাম : বীজীত পিতাৰ নাম: লেবেন ঘৰ নং : ৫২ বয়স : 29 লিঙ্গ : পুৰুষ |
| 275 | UGS0178996 | ফটো উপলব্ধ | নাম : সূৰ্য্য ওৱাৰি পিতাৰ নাম: লেবেন ওৱাৰি ঘৰ নং : 51 বয়স : 26 লিঙ্গ : পুৰুষ |
| 276 | CFM0244293 | ফটো উপলব্ধ | নাম : ফীজীংশী বড়ো ওৱাৰি স্বামীৰ নাম: বিংখাং ওৱাৰি ঘৰ নং : ৫২ বয়স : 25 লিঙ্গ : মহিলা |
| 277 | CFM7191596 | ফটো উপলব্ধ | নাম : কনক ওৱাৰি পিতাৰ নাম: লেবেন ওৱাৰি ঘৰ নং : 51 বয়স : 23 লিঙ্গ : পুৰুষ |
| 278 | CFM0000239 | ফটো উপলব্ধ | নাম : গোপীনাথ বসুমতাৰী পিতাৰ নাম: খৰদে ঘৰ নং : ৫২ বয়স : 58 লিঙ্গ : পুৰুষ |
| 279 | CFM0000240 | ফটো উপলব্ধ | নাম : দোনাথী বসুমতাৰী স্বামীৰ নাম: গোপীনাথ বাসুআতাৰী ঘৰ নং : ৫২ বয়স : 46 লিঙ্গ : মহিলা |
| 280 | CFM0000241 | ফটো উপলব্ধ | নাম : পূৰ্ণিমা বসুমতাৰী পিতাৰ নাম: গোপীনাথ বসুমতাৰী ঘৰ নং : ৫২ বয়স : 33 লিঙ্গ : মহিলা |
| 281 | CFM0102798 | ফটো উপলব্ধ | নাম : হৰকান্ত বসুমতাৰী পিতাৰ নাম: গোপীনাথ বসুমতাৰী ঘৰ নং : ৫২ বয়স : 30 লিঙ্গ : পুৰুষ |
| 282 | CFM0192062 | ফটো উপলব্ধ | নাম : অঞ্জালী বড়ো পিতাৰ নাম: দীপন বড়ো ঘৰ নং : 52 বয়স : 30 লিঙ্গ : মহিলা |
| 283 | CFM0000242 | ফটো উপলব্ধ | নাম : জয়কুমাৰ বসুমতাৰী পিতাৰ নাম: মাহিন ঘৰ নং : ৫৩ বয়স : 68 লিঙ্গ : পুৰুষ |
| 284 | CFM0000245 | ফটো উপলব্ধ | নাম : নাৰায়ণ বসুমতাৰী পিতাৰ নাম: জয়কুমাৰ ঘৰ নং : 53 বয়স : 44 লিঙ্গ : পুৰুষ |
| 285 | CFM0000244 | ফটো উপলব্ধ | নাম : ৰূপায়ন বসুমতাৰী পিতাৰ নাম: জয়কুমাৰ ঘৰ নং : ৫৩ বয়স : 43 লিঙ্গ : পুৰুষ |
| 286 | CFM0000247 | ফটো উপলব্ধ | নাম : গীতা বসুমতাৰী স্বামীৰ নাম: মিথুন বসুমতাৰী ঘৰ নং : ৫৩ বয়স : 40 লিঙ্গ : মহিলা |
| 287 | CFM0000246 | ফটো উপলব্ধ | নাম : ৰেখা বসুমতাৰী স্বামীৰ নাম: নাৰায়ন ঘৰ নং : 53 বয়স : 40 লিঙ্গ : মহিলা |
| 288 | CFM7190622 | ফটো উপলব্ধ | নাম : দম্বৰ্ন বসুমতাৰী পিতাৰ নাম: নাৰায়ন বসুমতাৰী ঘৰ নং : 53 বয়স : 21 লিঙ্গ : পুৰুষ |
| 289 | CFM0000249 | ফটো উপলব্ধ | নাম : অচিনী মুছাহাৰী পিতাৰ নাম: জাম্বা ঘৰ নং : ৫৪ বয়স : 48 লিঙ্গ : মহিলা |
| 290 | CFM0000250 | ফটো উপলব্ধ | নাম : তপন মুছাহাৰী পিতাৰ নাম: জাম্বা ঘৰ নং : ৫৪ বয়স : 46 লিঙ্গ : পুৰুষ |
| 291 | CFM0000251 | ফটো উপলব্ধ | নাম : খুনো মুছাহাৰী স্বামীৰ নাম: তপন মুছাহাৰী ঘৰ নং : ৫৪ বয়স : 39 লিঙ্গ : মহিলা |
| 292 | UGS0198291 | ফটো উপলব্ধ | নাম : মাধুৰী মুছাহাৰী পিতাৰ নাম: তপন মুছাহাৰী ঘৰ নং : 54 বয়স : 19 লিঙ্গ : মহিলা |
| 293 | CFM0000252 | ফটো উপলব্ধ | নাম : বিশ্বনাথ বসুমতাৰী পিতাৰ নাম: মেদা ঘৰ নং : ৫৫ বয়স : 58 লিঙ্গ : পুৰুষ |
| 294 | CFM0000253 | ফটো উপলব্ধ | নাম : স্কীৰোদ বসুমতাৰী স্বামীৰ নাম: বিশ্বনাথ ঘৰ নং : ৫৫ বয়স : 56 লিঙ্গ : মহিলা |
| 295 | CFM0000255 | ফটো উপলব্ধ | নাম : বিনয় বসুমতাৰী পিতাৰ নাম: বিশ্বনাথ ঘৰ নং : ৫৫ বয়স : 40 লিঙ্গ : পুৰুষ |
| 296 | CFM0000254 | ফটো উপলব্ধ | নাম : দুখাৰ বসুমতাৰী পিতাৰ নাম: বিশি বসুমতাৰী ঘৰ নং : ৫৫ বয়স : 40 লিঙ্গ : পুৰুষ |
| 297 | CFM0000256 | ফটো উপলব্ধ | নাম : অনপমা স্বৰ্গীয়াৰী স্বামীৰ নাম: বিনয়কুমাৰ বসুমতাৰী ঘৰ নং : ৫৫ বয়স : 39 লিঙ্গ : মহিলা |
| # 298 | CFM0105759 | ফটো উপলব্ধ | নাম : সনাইশ্ৰী বসুমতাৰী স্বামীৰ নাম: বীৰফুং বসুমতাৰী ঘৰ নং : ৫৫ বয়স : 36 লিঙ্গ : মহিলা |
| 299 | CFM1848448 | ফটো উপলব্ধ | নাম : বিৰফুং বসুমতাৰী পিতাৰ নাম: বিশ্বনাথ বসুমতাৰী ঘৰ নং : ৫৫ বয়স : 36 লিঙ্গ : পুৰুষ |
| # 300 | CFM0000259 | ফটো উপলব্ধ | নাম : দদেৰে বসুমতাৰী স্বামীৰ নাম: দুখাৰি বসুমতাৰী ঘৰ নং : ৫৫ বয়স : 34 লিঙ্গ : মহিলা |



| | | | | | |
|--|--------------------------|---|--------------------------|--|--------------------------|
| 301 নাম : চন্দন বাশ্চিআৰী পিতাৰ নাম: মেলো বাশ্চিআৰী ঘৰ নং : 55 বয়স : 28 লিঙ্গ : পুৰুষ | CFM0277673 ফটো উপলব্ধ | 302 নাম : আশা বসুমতাৰী পিতাৰ নাম: নগৈন বসুমতাৰী ঘৰ নং : 56 বয়স : 49 লিঙ্গ : পুৰুষ | CFM0000261 ফটো উপলব্ধ | 303 নাম : নিৰ্মলা বড়ো স্বামীৰ নাম: আশা বসুমতাৰী ঘৰ নং : 56 বয়স : 44 লিঙ্গ : মহিলা | CFM0000263 ফটো উপলব্ধ |
| 304 নাম : আনজাত বসুমতাৰী পিতাৰ নাম: নগৈন বসুমতাৰী ঘৰ নং : 56 বয়স : 36 লিঙ্গ : পুৰুষ | CFM0000267 ফটো উপলব্ধ | 305 নাম : সোদোমত্ৰী গয়াৰী স্বামীৰ নাম: আনজাত বসুমতাৰী ঘৰ নং : 56 বয়স : 33 লিঙ্গ : মহিলা | CFM0000266 ফটো উপলব্ধ | 306 নাম : দানেশ্বৰ বসুমতাৰী পিতাৰ নাম: বাথাৰাম ঘৰ নং : 59 বয়স : 63 লিঙ্গ : পুৰুষ | CFM0000268 ফটো উপলব্ধ |
| 307 নাম : বৰ্জনী বসুমতাৰী পিতাৰ নাম: বাথাৰাম ঘৰ নং : 59 বয়স : 60 লিঙ্গ : পুৰুষ | CFM0000269 ফটো উপলব্ধ | 308 নাম : দুমফে বসুমতাৰী স্বামীৰ নাম: দানেশ্বৰ ঘৰ নং : 58 বয়স : 58 লিঙ্গ : মহিলা | CFM0000270 ফটো উপলব্ধ | 309 নাম : বেবতী বসুমতাৰী স্বামীৰ নাম: বৰ্জনী ঘৰ নং : 59 বয়স : 42 লিঙ্গ : মহিলা | CFM0000271 ফটো উপলব্ধ |
| 310 নাম : দাৰ্হাৰ বসুমতাৰী পিতাৰ নাম: দানেশ্বৰ বসুমতাৰী ঘৰ নং : 59 বয়স : 41 লিঙ্গ : পুৰুষ | CFM0000272 ফটো উপলব্ধ | 311 নাম : দিমোল বসুমতাৰী পিতাৰ নাম: দানেশ্বৰ ঘৰ নং : 59 বয়স : 39 লিঙ্গ : পুৰুষ | CFM0000273 ফটো উপলব্ধ | 312 নাম : অঞ্জলি বসুমতাৰী স্বামীৰ নাম: দীৰ্মল ঘৰ নং : 59 বয়স : 37 লিঙ্গ : মহিলা | CFM0000274 ফটো উপলব্ধ |
| 313 নাম : ভাৰতী বসুমতাৰী স্বামীৰ নাম: দাৰ্হাৰ বসুমতাৰী ঘৰ নং : 59 বয়স : 29 লিঙ্গ : মহিলা | CFM0000275 ফটো উপলব্ধ | 314 নাম : বৌখা বসুমতাৰী পিতাৰ নাম: বৰ্জনী বসুমতাৰী ঘৰ নং : 59 বয়স : 26 লিঙ্গ : পুৰুষ | CFM0207522 ফটো উপলব্ধ | 315 নাম : অনিতা বসুমতাৰী স্বামীৰ নাম: বৌখা বসুমতাৰী ঘৰ নং : 59 বয়স : 25 লিঙ্গ : মহিলা | CFM0244228 ফটো উপলব্ধ |
| 316 নাম : মায়া গয়াৰী স্বামীৰ নাম: মুসুকা বসুমতাৰী ঘৰ নং : 57 বয়স : 24 লিঙ্গ : মহিলা | CFM1222439 ফটো উপলব্ধ | 317 নাম : মুসুকা বসুমতাৰী পিতাৰ নাম: বৰ্জনী বসুমতাৰী ঘৰ নং : 57 বয়স : 23 লিঙ্গ : পুৰুষ | CFM1222454 ফটো উপলব্ধ | 318 নাম : চম্পা বসুমতাৰী স্বামীৰ নাম: ফুকন ঘৰ নং : 58 বয়স : 62 লিঙ্গ : মহিলা | CFM0000276 ফটো উপলব্ধ |
| 319 নাম : ৰূপনাথ বসুমতাৰী পিতাৰ নাম: নাজিৰ ঘৰ নং : 58 বয়স : 57 লিঙ্গ : পুৰুষ | CFM0000278 ফটো উপলব্ধ | 320 নাম : ছাতিৰাম বসুমতাৰী পিতাৰ নাম: নাজিৰ ঘৰ নং : 58 বয়স : 56 লিঙ্গ : পুৰুষ | CFM0000277 ফটো উপলব্ধ | 321 নাম : চবীন বসুমতাৰী পিতাৰ নাম: নাজিৰ ঘৰ নং : 58 বয়স : 51 লিঙ্গ : পুৰুষ | CFM0000280 ফটো উপলব্ধ |
| 322 নাম : উষাৰানী বসুমতাৰী স্বামীৰ নাম: ছাতিৰাম ঘৰ নং : 58 বয়স : 50 লিঙ্গ : মহিলা | CFM0000279 ফটো উপলব্ধ | 323 নাম : মোগথাং গয়াৰী স্বামীৰ নাম: ৰূপনাথ ঘৰ নং : 58 বয়স : 49 লিঙ্গ : মহিলা | CFM0000282 ফটো উপলব্ধ | 324 নাম : ভবেশ্বৰ বসুমতাৰী পিতাৰ নাম: ফুকন ঘৰ নং : 58 বয়স : 43 লিঙ্গ : পুৰুষ | CFM0000281 ফটো উপলব্ধ |
| S 325 নাম : সাউদওমত্ৰী বসুমতাৰী পিতাৰ নাম: ফুকন ঘৰ নং : 58 বয়স : 42 লিঙ্গ : মহিলা | CFM0000283 ফটো উপলব্ধ | 326 নাম : মিনতী বসুমতাৰী স্বামীৰ নাম: ভবেশ্বৰ বসুমতাৰী ঘৰ নং : 58 বয়স : 38 লিঙ্গ : মহিলা | CFM0000284 ফটো উপলব্ধ | 327 নাম : মঞ্জু বসুমতাৰী স্বামীৰ নাম: চবীন বসুমতাৰী ঘৰ নং : 58 বয়স : 38 লিঙ্গ : মহিলা | CFM0000285 ফটো উপলব্ধ |
| 328 নাম : অজয় কুমাৰ বসুমতাৰী পিতাৰ নাম: ছাতিৰাম বসুমতাৰী ঘৰ নং : 58 বয়স : 27 লিঙ্গ : পুৰুষ | CFM0028662 ফটো উপলব্ধ | 329 নাম : অমিমা বসুমতাৰী পিতাৰ নাম: চবীন বসুমতাৰী ঘৰ নং : 58 বয়স : 20 লিঙ্গ : মহিলা | UGS0112409 ফটো উপলব্ধ | 330 নাম : খুনলা বড়ো পিতাৰ নাম: লোদিাৰ ঘৰ নং : 59 বয়স : 51 লিঙ্গ : পুৰুষ | CFM0000287 ফটো উপলব্ধ |

| | | | | | |
|--|--------------------------|---|--------------------------|---|--------------------------|
| 331 নাম : হোমেশ্বৰী বড়ো স্বামীৰ নাম: খুনলা ঘৰ নং : ৫৯ বয়স : 48 লিঙ্গ : মহিলা | CFM0000288 ফটো উপলব্ধ | 332 নাম : যামিনী ব্ৰহ্ম পিতাৰ নাম: কনকলাল ঘৰ নং : ৬০ বয়স : 69 লিঙ্গ : পুৰুষ | CFM0000292 ফটো উপলব্ধ | 333 নাম : বমেশ ব্ৰহ্ম পিতাৰ নাম: যামিনী ঘৰ নং : ৬০ বয়স : 52 লিঙ্গ : পুৰুষ | CFM0000294 ফটো উপলব্ধ |
| 334 নাম : দাৰগাফ ব্ৰহ্ম পিতাৰ নাম: যামিনী ঘৰ নং : ৬০ বয়স : 42 লিঙ্গ : পুৰুষ | CFM0000296 ফটো উপলব্ধ | 335 নাম : মায়াবানী ব্ৰহ্ম স্বামীৰ নাম: ধনেশ্বৰ ঘৰ নং : ৬০ বয়স : 37 লিঙ্গ : মহিলা | CFM0000298 ফটো উপলব্ধ | 336 নাম : ৰিতিকা বসুমতাৰী স্বামীৰ নাম: হস্তাঙ্গ ব্ৰহ্ম ঘৰ নং : ৬০ বয়স : 30 লিঙ্গ : মহিলা | CFM0111047 ফটো উপলব্ধ |
| 337 নাম : হস্তাঙ্গ ব্ৰহ্ম পিতাৰ নাম: বমেশ ব্ৰহ্ম ঘৰ নং : ৬০ বয়স : 28 লিঙ্গ : পুৰুষ | CFM0111088 ফটো উপলব্ধ | 338 নাম : দেংখৌশ্ৰী ব্ৰহ্ম পিতাৰ নাম: বমেশ ব্ৰহ্ম ঘৰ নং : ৬০ বয়স : 25 লিঙ্গ : মহিলা | CFM0244301 ফটো উপলব্ধ | 339 নাম : ৰতেশ্বৰ ব্ৰহ্ম পিতাৰ নাম: কনকলাল ঘৰ নং : ৬০ বয়স : 78 লিঙ্গ : পুৰুষ | CFM0000300 ফটো উপলব্ধ |
| 340 নাম : বলেন্দ্ৰ ব্ৰহ্ম পিতাৰ নাম: ৰতেশ্বৰ ব্ৰহ্ম ঘৰ নং : 61 বয়স : 58 লিঙ্গ : পুৰুষ | CFM0000302 ফটো উপলব্ধ | 341 নাম : মহিনী ব্ৰহ্ম স্বামীৰ নাম: বলেন্দ্ৰ ব্ৰহ্ম ঘৰ নং : ৬১ বয়স : 56 লিঙ্গ : মহিলা | CFM0000303 ফটো উপলব্ধ | 342 নাম : মিনা ব্ৰহ্ম পিতাৰ নাম: ৰতেশ্বৰ ঘৰ নং : ৬১ বয়স : 49 লিঙ্গ : মহিলা | CFM0000304 ফটো উপলব্ধ |
| 343 নাম : ৰাজীৱ ব্ৰহ্ম পিতাৰ নাম: ৰতেশ্বৰ ঘৰ নং : ৬১ বয়স : 48 লিঙ্গ : পুৰুষ | CFM0000306 ফটো উপলব্ধ | 344 নাম : ইন্দিৰা ব্ৰহ্ম পিতাৰ নাম: ৰতেশ্বৰ ঘৰ নং : ৬১ বয়স : 46 লিঙ্গ : মহিলা | CFM0000305 ফটো উপলব্ধ | 345 নাম : বিনতি ব্ৰহ্ম স্বামীৰ নাম: ৰাজীৱ ব্ৰহ্ম ঘৰ নং : ৬১ বয়স : 41 লিঙ্গ : মহিলা | CFM0000309 ফটো উপলব্ধ |
| 346 নাম : দাহাৰ ব্ৰহ্ম পিতাৰ নাম: বলেন্দ্ৰ ব্ৰহ্ম ঘৰ নং : ৬১ বয়স : 39 লিঙ্গ : পুৰুষ | CFM0000308 ফটো উপলব্ধ | 347 নাম : ফাঞ্জা ব্ৰহ্ম স্বামীৰ নাম: দাহাৰ ব্ৰহ্ম ঘৰ নং : ৬১ বয়স : 33 লিঙ্গ : মহিলা | CFM1239652 ফটো উপলব্ধ | S 348 নাম : সসিতা ঠাকুৰ পিতাৰ নাম: আমোদ ঠাকুৰ ঘৰ নং : 67 বয়স : 23 লিঙ্গ : মহিলা | GQF0463695 ফটো উপলব্ধ |
| S 349 নাম : বিজয়া বসুমতাৰী স্বামীৰ নাম: দশৰথ বসুমতাৰী ঘৰ নং : 67 আকাৰ মাইনৰ স্কুল বয়স : 80 লিঙ্গ : মহিলা | CFM1318534 ফটো উপলব্ধ | S 350 নাম : জমুনা শ্বৰ্গীয়াৰী পিতাৰ নাম: লক্ষেশ্বৰ শ্বৰ্গীয়াৰী ঘৰ নং : 86 বয়স : 83 লিঙ্গ : মহিলা | CFM1126283 ফটো উপলব্ধ | S 351 নাম : জল নাৰ্জাৰি পিতাৰ নাম: সুভাষ নাৰ্জাৰি ঘৰ নং : 9 বয়স : 81 লিঙ্গ : পুৰুষ | CFM0458661 ফটো উপলব্ধ |
| S 352 নাম : গুৰদেৱ ৰাভা পিতাৰ নাম: থানেশ্বৰ ঘৰ নং : 100 বয়স : 40 লিঙ্গ : পুৰুষ | CFM1296884 ফটো উপলব্ধ | 353 নাম : জ্যোতিষ শইকীয়া পিতাৰ নাম: গনেশ শইকীয়া ঘৰ নং : 111 বয়স : 24 লিঙ্গ : পুৰুষ | UGS0107425 ফটো উপলব্ধ | S 354 নাম : বীৰংগুৰী ওৰাৰি স্বামীৰ নাম: সন্তোষা দেমাৰী ঘৰ নং : 1 বয়স : 22 লিঙ্গ : মহিলা | CFM7180631 ফটো উপলব্ধ |
| S 355 নাম : চোতোৰোজেন বসুমতাৰী পিতাৰ নাম: সেনেশ্বৰ বসুমতাৰী ঘৰ নং : 133 বয়স : 23 লিঙ্গ : পুৰুষ | CFM0458950 ফটো উপলব্ধ | S 356 নাম : হিমাংচ বড়ো পিতাৰ নাম: চিৰেণ্ড বড়ো ঘৰ নং : 175 বয়স : 25 লিঙ্গ : পুৰুষ | CFM0320978 ফটো উপলব্ধ | S 357 নাম : সবিসয় বসুমতাৰী স্বামীৰ নাম: অনন্ত নাৰ্জাৰি ঘৰ নং : 183 বয়স : 28 লিঙ্গ : মহিলা | CFM1281922 ফটো উপলব্ধ |
| S 358 নাম : প্ৰিয় বসুমতাৰী স্বামীৰ নাম: ৰাজেশ দেমাৰী ঘৰ নং : 184 বয়স : 25 লিঙ্গ : মহিলা | CFM1163393 ফটো উপলব্ধ | S 359 নাম : ভগীৰথ বৰ্মন পিতাৰ নাম: দশৰথ বৰ্মন ঘৰ নং : 197 বয়স : 48 লিঙ্গ : পুৰুষ | CFM1319789 ফটো উপলব্ধ | S 360 নাম : অনজালি ডেমারি স্বামীৰ নাম: ৰুপী বড়ো ঘৰ নং : 189 বয়স : 34 লিঙ্গ : মহিলা | JHC0120725 ফটো উপলব্ধ |

| | | |
|---|--|--|
| <p>361</p> <p>CFM0409045</p> <p>নাম : সৰলা গয়াৰী স্বামীৰ নাম : হৰেশ্বৰ গয়াৰী ঘৰ নং : 206 বয়স : 44 লিঙ্গ : মহিলা</p> <p>ফটো উপলব্ধ</p> | <p>S</p> <p>362</p> <p>CFM0408328</p> <p>নাম : মণিকা সোণোৱাল বান জিত সোণোৱাল পিতাৰ নাম : মণিকা সোণোৱাল ঘৰ নং : 208 বয়স : 24 লিঙ্গ : মহিলা</p> <p>ফটো উপলব্ধ</p> | <p>S</p> <p>363</p> <p>CFM1122076</p> <p>নাম : আজিম উদ্দিন আজিম অন্যান্য : মমতা বেগম ঘৰ নং : 229 বয়স : 34 লিঙ্গ : পুৰুষ</p> <p>ফটো উপলব্ধ</p> |
| <p>364</p> <p>CFM0438226</p> <p>নাম : হিমাংশু বড়ো পিতাৰ নাম : মালিন বড়ো ঘৰ নং : 230 বয়স : 24 লিঙ্গ : পুৰুষ</p> <p>ফটো উপলব্ধ</p> | <p>S</p> <p>365</p> <p>CFM1112713</p> <p>নাম : বলেং বড়ো পিতাৰ নাম : বলোৰাজ বড়ো ঘৰ নং : 265 বয়স : 37 লিঙ্গ : মহিলা</p> <p>ফটো উপলব্ধ</p> | <p>S</p> <p>366</p> <p>CFM1124502</p> <p>নাম : গৌজোনসী বসুমতাৰী পিতাৰ নাম : সন্ধ্যা বসুমতাৰী ঘৰ নং : 276 বয়স : 23 লিঙ্গ : মহিলা</p> <p>ফটো উপলব্ধ</p> |
| <p>367</p> <p>JGY1818253</p> <p>নাম : লক্ষী সূত্ৰধৰ স্বামীৰ নাম : উদয় সূত্ৰধৰ ঘৰ নং : 334 বয়স : 32 লিঙ্গ : মহিলা</p> <p>ফটো উপলব্ধ</p> | <p>368</p> <p>CFM0279182</p> <p>নাম : হায়েশা ব্ৰহ্ম পিতাৰ নাম : সনেশ্বৰ ব্ৰহ্ম ঘৰ নং : 424 বয়স : 25 লিঙ্গ : পুৰুষ</p> <p>ফটো উপলব্ধ</p> | <p>S</p> <p>369</p> <p>CFM1127869</p> <p>নাম : অম্বিকা সেনগুপ্ত স্বামীৰ নাম : নৱেশ কাৰকি ঘৰ নং : 494 বয়স : 27 লিঙ্গ : মহিলা</p> <p>ফটো উপলব্ধ</p> |
| <p>370</p> <p>CFM5437309</p> <p>নাম : ৰৈচুমৈ বসুমতাৰী পিতাৰ নাম : অনন্ত বসুমতাৰী ঘৰ নং : 882 বয়স : 34 লিঙ্গ : মহিলা</p> <p>ফটো উপলব্ধ</p> | <p>371</p> <p>CFM1313766</p> <p>নাম : খৰকমদাৰ গয়াৰী পিতাৰ নাম : কন্দৰ্প গয়াৰী ঘৰ নং : 910 বয়স : 22 লিঙ্গ : পুৰুষ</p> <p>ফটো উপলব্ধ</p> | <p>372</p> <p>UGS0008888</p> <p>নাম : হাংগামা গয়াৰী পিতাৰ নাম : জগংটো গয়াৰী ঘৰ নং : হাউচ নো 37 বয়স : 21 লিঙ্গ : পুৰুষ</p> <p>ফটো উপলব্ধ</p> |
| <p>373</p> <p>UGS0069369</p> <p>নাম : ধনমনি নাৰ্জাৰী পিতাৰ নাম : বদংগ নাৰ্জাৰী ঘৰ নং : হাউচ নো 40 বয়স : 22 লিঙ্গ : মহিলা</p> <p>ফটো উপলব্ধ</p> | <p>374</p> <p>CFM7178767</p> <p>নাম : অনীতা বসুমতাৰী স্বামীৰ নাম : ৰখা বসুমতাৰী ঘৰ নং : হাউচ নং 57 বয়স : 27 লিঙ্গ : মহিলা</p> <p>ফটো উপলব্ধ</p> | <p>375</p> <p>UGS0118943</p> <p>নাম : প্ৰনিতা বসুমতাৰী পিতাৰ নাম : লালিং বসুমতাৰী ঘৰ নং : হাউচ নং 38 বয়স : 20 লিঙ্গ : মহিলা</p> <p>ফটো উপলব্ধ</p> |



| | | | | | | | | |
|---|------------|------------|--|------------|------------|--|------------|------------|
| 376 | CFM0000310 | ফটো উপলব্ধ | 377 | CFM0233205 | ফটো উপলব্ধ | # 378 | CFM0000311 | ফটো উপলব্ধ |
| নাম : সবিতা ব্ৰহ্ম স্বামীৰ নাম: মংগল ঘৰ নং : ১ বয়স : 48 লিঙ্গ : মহিলা | | | নাম : জয়া ব্ৰহ্ম মাতৃৰ নাম: সবিতা ব্ৰহ্ম ঘৰ নং : ১ বয়স : 26 লিঙ্গ : মহিলা | | | নাম : জয়ধন ব্ৰহ্ম পিতাৰ নাম: ভীষ্ম ঘৰ নং : ২ বয়স : 52 লিঙ্গ : পুৰুষ | | |
| 379 | CFM0000312 | ফটো উপলব্ধ | 380 | CFM0000314 | ফটো উপলব্ধ | # 381 | CFM0174748 | ফটো উপলব্ধ |
| নাম : ফামেসৰি ব্ৰহ্ম স্বামীৰ নাম: জয়ধন ঘৰ নং : ২ বয়স : 47 লিঙ্গ : মহিলা | | | নাম : কনিকা বসুমতাৰী পিতাৰ নাম: জয়ধন ব্ৰহ্ম ঘৰ নং : ২ বয়স : 36 লিঙ্গ : মহিলা | | | নাম : দানচৌৰাং ব্ৰহ্ম পিতাৰ নাম: জয়ধন ব্ৰহ্ম ঘৰ নং : ২ বয়স : 28 লিঙ্গ : পুৰুষ | | |
| 382 | CFM0000316 | ফটো উপলব্ধ | 383 | CFM0000317 | ফটো উপলব্ধ | 384 | CFM0363770 | ফটো উপলব্ধ |
| নাম : পৰমেশ্বৰ ব্ৰহ্ম পিতাৰ নাম: দৰেন্দ্ৰ ঘৰ নং : ৩ বয়স : 50 লিঙ্গ : পুৰুষ | | | নাম : বিৰোনী ব্ৰহ্ম স্বামীৰ নাম: পৰমেশ্বৰ ঘৰ নং : ৩ বয়স : 44 লিঙ্গ : মহিলা | | | নাম : চম্পা মহীলাৰী স্বামীৰ নাম: মহাদেব ব্ৰহ্ম ঘৰ নং : 3 বয়স : 39 লিঙ্গ : মহিলা | | |
| # 385 | CFM0000318 | ফটো উপলব্ধ | 386 | CFM0000319 | ফটো উপলব্ধ | 387 | CFM0191817 | ফটো উপলব্ধ |
| নাম : মহাদেব ব্ৰহ্ম পিতাৰ নাম: পৰমেশ্বৰ ব্ৰহ্ম ঘৰ নং : ৩ বয়স : 36 লিঙ্গ : পুৰুষ | | | নাম : মনিকা ব্ৰহ্ম পিতাৰ নাম: পৰমেশ্বৰ ব্ৰহ্ম ঘৰ নং : ৩ বয়স : 33 লিঙ্গ : মহিলা | | | নাম : হচেন ব্ৰহ্ম পিতাৰ নাম: পৰমেশ্বৰ ব্ৰহ্ম ঘৰ নং : ৩ বয়স : 29 লিঙ্গ : পুৰুষ | | |
| 388 | CFM0191825 | ফটো উপলব্ধ | 389 | CFM0000320 | ফটো উপলব্ধ | 390 | CFM0000321 | ফটো উপলব্ধ |
| নাম : গোগম নাৰ্জাৰী পিতাৰ নাম: চবীন নাৰ্জাৰী ঘৰ নং : 3 বয়স : 28 লিঙ্গ : পুৰুষ | | | নাম : নাথৰাম ব্ৰহ্ম পিতাৰ নাম: থাজেন্দ্ৰ ঘৰ নং : 8 বয়স : 47 লিঙ্গ : পুৰুষ | | | নাম : দময়ন্তী ব্ৰহ্ম স্বামীৰ নাম: থানুৰাম ঘৰ নং : 8 বয়স : 40 লিঙ্গ : মহিলা | | |
| 391 | CFM1229954 | ফটো উপলব্ধ | 392 | CFM0000322 | ফটো উপলব্ধ | 393 | CFM0000323 | ফটো উপলব্ধ |
| নাম : সন্জিতা ব্ৰহ্ম স্বামীৰ নাম: সুবুং ব্ৰহ্ম ঘৰ নং : 4 বয়স : 26 লিঙ্গ : মহিলা | | | নাম : গায়দে ব্ৰহ্ম স্বামীৰ নাম: জাংখলাব ব্ৰহ্ম ঘৰ নং : ৫ বয়স : 58 লিঙ্গ : মহিলা | | | নাম : ধ্ৰুৱজিত ব্ৰহ্ম পিতাৰ নাম: জাংখলাব ঘৰ নং : ৫ বয়স : 36 লিঙ্গ : পুৰুষ | | |
| 394 | CFM0000324 | ফটো উপলব্ধ | 395 | CFM0000325 | ফটো উপলব্ধ | # 396 | CFM0000326 | ফটো উপলব্ধ |
| নাম : অৰ্পনা ব্ৰহ্ম স্বামীৰ নাম: ধ্ৰুৱজীত ঘৰ নং : ৫ বয়স : 33 লিঙ্গ : মহিলা | | | নাম : সিনোদ ব্ৰহ্ম পিতাৰ নাম: সনাৰাম ব্ৰহ্ম ঘৰ নং : ৬ বয়স : 48 লিঙ্গ : পুৰুষ | | | নাম : ফুলেশ্বৰি ব্ৰহ্ম স্বামীৰ নাম: চিনট ব্ৰহ্ম ঘৰ নং : ৬ বয়স : 46 লিঙ্গ : মহিলা | | |
| 397 | CFM0000327 | ফটো উপলব্ধ | 398 | CFM0000328 | ফটো উপলব্ধ | # 399 | CFM0000329 | ফটো উপলব্ধ |
| নাম : জোশা ব্ৰহ্ম পিতাৰ নাম: সিনথ ব্ৰহ্ম ঘৰ নং : ৬ বয়স : 32 লিঙ্গ : মহিলা | | | নাম : অজিত ব্ৰহ্ম পিতাৰ নাম: হৰেন্দ্ৰ ঘৰ নং : ৭ বয়স : 67 লিঙ্গ : পুৰুষ | | | নাম : দুৰজাং ব্ৰহ্ম স্বামীৰ নাম: অজিত ঘৰ নং : ৭ বয়স : 60 লিঙ্গ : মহিলা | | |
| # 400 | CFM0000330 | ফটো উপলব্ধ | # 401 | CFM0000331 | ফটো উপলব্ধ | 402 | CFM0000332 | ফটো উপলব্ধ |
| নাম : মেঘনাথ ব্ৰহ্ম পিতাৰ নাম: অজিত ঘৰ নং : ৭ বয়স : 40 লিঙ্গ : পুৰুষ | | | নাম : উত্তম ব্ৰহ্ম পিতাৰ নাম: অজিত ঘৰ নং : ৭ বয়স : 36 লিঙ্গ : পুৰুষ | | | নাম : অনিমা ব্ৰহ্ম স্বামীৰ নাম: মেঘনাথ ব্ৰহ্ম ঘৰ নং : ৭ বয়স : 37 লিঙ্গ : মহিলা | | |
| 403 | CFM0000334 | ফটো উপলব্ধ | 404 | CFM0000335 | ফটো উপলব্ধ | 405 | CFM0000337 | ফটো উপলব্ধ |
| নাম : মলিনা ব্ৰহ্ম স্বামীৰ নাম: উত্তম ব্ৰহ্ম ঘৰ নং : ৭ বয়স : 33 লিঙ্গ : মহিলা | | | নাম : মহেৰাম ব্ৰহ্ম অন্যান্য: হৰেন্দ্ৰ ঘৰ নং : ৯ বয়স : 61 লিঙ্গ : পুৰুষ | | | নাম : জলেশ্বৰ ব্ৰহ্ম পিতাৰ নাম: ৰাজেন ঘৰ নং : ৯ বয়স : 57 লিঙ্গ : পুৰুষ | | |



| | | | | | |
|--|--------------------------|---|--------------------------|--|--------------------------|
| 406 নাম : সুকৃষ্ণী ব্ৰহ্ম অন্যান্য: মহেৰাম ঘৰ নং : ৯ বয়স : 53 লিঙ্গ : মহিলা | CFM0000336 ফটো উপলব্ধ | 407 নাম : ৰেণ ব্ৰহ্ম স্বামীৰ নাম: জলেশ্বৰ ব্ৰহ্ম ঘৰ নং : ৯ বয়স : 40 লিঙ্গ : মহিলা | CFM0000338 ফটো উপলব্ধ | 408 নাম : বসন ব্ৰহ্ম পিতাৰ নাম: মহেৰাম ঘৰ নং : ৯ বয়স : 36 লিঙ্গ : পুৰুষ | CFM0000339 ফটো উপলব্ধ |
| 409 নাম : জোনালী বসুমতাৰী স্বামীৰ নাম: বসন ব্ৰহ্ম ঘৰ নং : 09 বয়স : 20 লিঙ্গ : মহিলা | UGS0065144 ফটো উপলব্ধ | 410 নাম : ৰমেশ ব্ৰহ্ম পিতাৰ নাম: থাকেদ্র ঘৰ নং : ১০ বয়স : 63 লিঙ্গ : পুৰুষ | CFM0000340 ফটো উপলব্ধ | E 411 নাম : নেমটী ব্ৰহ্ম স্বামীৰ নাম: ৰমেশ ঘৰ নং : ১০ বয়স : 56 লিঙ্গ : মহিলা | CFM0000341 ফটো উপলব্ধ |
| 412 নাম : কান্দা ব্ৰহ্ম পিতাৰ নাম: থাকেদ্র ঘৰ নং : ১০ বয়স : 43 লিঙ্গ : পুৰুষ | CFM0000342 ফটো উপলব্ধ | 413 নাম : ধনঞ্জয় ব্ৰহ্ম পিতাৰ নাম: ৰমেশ ব্ৰহ্ম ঘৰ নং : ১০ বয়স : 36 লিঙ্গ : পুৰুষ | CFM0000344 ফটো উপলব্ধ | # 414 নাম : গোপাল ব্ৰহ্ম পিতাৰ নাম: ৰমেশ ব্ৰহ্ম ঘৰ নং : ১০ বয়স : 30 লিঙ্গ : পুৰুষ | CFM0000345 ফটো উপলব্ধ |
| 415 নাম : জসনা বসুমতাৰি স্বামীৰ নাম: ধননজয় ব্ৰহ্ম ঘৰ নং : 10 বয়স : 29 লিঙ্গ : মহিলা | CFM0322115 ফটো উপলব্ধ | 416 নাম : মধুমীতা ৰামসিআৰী স্বামীৰ নাম: গোপাল ব্ৰহ্ম ঘৰ নং : 10 বয়স : 29 লিঙ্গ : মহিলা | CFM1229962 ফটো উপলব্ধ | # 417 নাম : সানসুমা ব্ৰহ্ম পিতাৰ নাম: জলেশ্বৰ ব্ৰহ্ম ঘৰ নং : 9 বয়স : 24 লিঙ্গ : পুৰুষ | CFM0320523 ফটো উপলব্ধ |
| # 418 নাম : বেউলা ব্ৰহ্ম পিতাৰ নাম: বিচেন ঘৰ নং : ১১ বয়স : 66 লিঙ্গ : মহিলা | CFM0000347 ফটো উপলব্ধ | 419 নাম : কাঞ্চন ব্ৰহ্ম পিতাৰ নাম: বিচেন ঘৰ নং : ১১ বয়স : 47 লিঙ্গ : মহিলা | CFM0000348 ফটো উপলব্ধ | # 420 নাম : থানেশ্বৰ ব্ৰহ্ম পিতাৰ নাম: বিচেন ঘৰ নং : ১১ বয়স : 47 লিঙ্গ : পুৰুষ | CFM0000350 ফটো উপলব্ধ |
| 421 নাম : পদ্মা ব্ৰহ্ম পিতাৰ নাম: থানেশ্বৰ ঘৰ নং : ১১ বয়স : 40 লিঙ্গ : মহিলা | CFM0000351 ফটো উপলব্ধ | 422 নাম : অজয় ব্ৰহ্ম পিতাৰ নাম: থাকেশ্বৰ ব্ৰহ্ম ঘৰ নং : 11 বয়স : 24 লিঙ্গ : পুৰুষ | CFM0457986 ফটো উপলব্ধ | 423 নাম : সুবোধ ব্ৰহ্ম পিতাৰ নাম: চন্ডি ঘৰ নং : ১২ বয়স : 68 লিঙ্গ : পুৰুষ | CFM0000352 ফটো উপলব্ধ |
| 424 নাম : ৰাজু ব্ৰহ্ম পিতাৰ নাম: বুদ্ধেশ্বৰ ঘৰ নং : ১২ বয়স : 48 লিঙ্গ : পুৰুষ | CFM0000354 ফটো উপলব্ধ | 425 নাম : ৰতেশ্বৰী ব্ৰহ্ম স্বামীৰ নাম: ৰাজু ঘৰ নং : ১২ বয়স : 41 লিঙ্গ : মহিলা | CFM0000355 ফটো উপলব্ধ | 426 নাম : বিক্ৰম ব্ৰহ্ম পিতাৰ নাম: দ্বিজেন ব্ৰহ্ম ঘৰ নং : ১২ বয়স : 29 লিঙ্গ : পুৰুষ | CFM0042184 ফটো উপলব্ধ |
| 427 নাম : বোহৈসী বড়ো স্বামীৰ নাম: বিক্ৰম ব্ৰহ্ম ঘৰ নং : 12 বয়স : 25 লিঙ্গ : মহিলা | CFM1229947 ফটো উপলব্ধ | 428 নাম : জৰুৰমসৰ ব্ৰহ্ম পিতাৰ নাম: ৰাজু ব্ৰহ্ম ঘৰ নং : 12 বয়স : 22 লিঙ্গ : পুৰুষ | UGS0078089 ফটো উপলব্ধ | 429 নাম : দৈমালী ব্ৰহ্ম স্বামীৰ নাম: সোনেশ্বৰ ঘৰ নং : 13 বয়স : 45 লিঙ্গ : মহিলা | CFM0000358 ফটো উপলব্ধ |
| # 430 নাম : দৈথন ব্ৰহ্ম পিতাৰ নাম: সোনেশ্বৰ ব্ৰহ্ম ঘৰ নং : ১৩ বয়স : 33 লিঙ্গ : পুৰুষ | CFM1848482 ফটো উপলব্ধ | # 431 নাম : অৰুন ব্ৰহ্ম পিতাৰ নাম: সোনেশ্বৰ ব্ৰহ্ম ঘৰ নং : ১৩ বয়স : 29 লিঙ্গ : পুৰুষ | CFM0155119 ফটো উপলব্ধ | 432 নাম : দ্বিম শৰ্মা স্বামীৰ নাম: দ্বিতুন ব্ৰহ্ম ঘৰ নং : 13 বয়স : 29 লিঙ্গ : মহিলা | CFM0515247 ফটো উপলব্ধ |
| 433 নাম : হৰেশ্বৰ ব্ৰহ্ম পিতাৰ নাম: সোনেশ্বৰ ব্ৰহ্ম ঘৰ নং : ১৩ বয়স : 25 লিঙ্গ : পুৰুষ | CFM0514422 ফটো উপলব্ধ | 434 নাম : ফৈচালী ব্ৰহ্ম স্বামীৰ নাম: হায়েনসা ব্ৰহ্ম ঘৰ নং : 13 বয়স : 24 লিঙ্গ : মহিলা | CFM1229970 ফটো উপলব্ধ | # 435 নাম : মনমোহন ব্ৰহ্ম পিতাৰ নাম: দৰেন্দ্র ঘৰ নং : ১৪ বয়স : 55 লিঙ্গ : পুৰুষ | CFM0000359 ফটো উপলব্ধ |



| | | | | | |
|--|--------------------------|---|--------------------------|---|--------------------------|
| # 436 নাম : নিলোনী ব্ৰহ্ম স্বামীৰ নাম: মনমোহন ঘৰ নং : 18 বয়স : 54 লিঙ্গ : মহিলা | CFM0000360 ফটো উপলব্ধ | 437 নাম : অজয় ব্ৰহ্ম পিতাৰ নাম: সুবাস ব্ৰহ্ম ঘৰ নং : 18 বয়স : 37 লিঙ্গ : পুৰুষ | CFM0535112 ফটো উপলব্ধ | 438 নাম : অৰ্জুন ব্ৰহ্ম পিতাৰ নাম: মনমোহন ব্ৰহ্ম ঘৰ নং : 18 বয়স : 33 লিঙ্গ : পুৰুষ | CFM0000361 ফটো উপলব্ধ |
| 439 নাম : বহিলা ব্ৰহ্ম স্বামীৰ নাম: অজয় ব্ৰহ্ম ঘৰ নং : 18 বয়স : 33 লিঙ্গ : মহিলা | CFM0535096 ফটো উপলব্ধ | 440 নাম : স্বৰ্গশ্ৰী ব্ৰহ্ম স্বামীৰ নাম: অৰ্জুন ব্ৰহ্ম ঘৰ নং : 18 বয়স : 30 লিঙ্গ : মহিলা | CFM0535104 ফটো উপলব্ধ | 441 নাম : মহেশ ব্ৰহ্ম পিতাৰ নাম: নাৰায়ন ঘৰ নং : 15 বয়স : 47 লিঙ্গ : পুৰুষ | CFM0000362 ফটো উপলব্ধ |
| 442 নাম : তিৰত ব্ৰহ্ম পিতাৰ নাম: নাৰায়ন ঘৰ নং : 15 বয়স : 45 লিঙ্গ : পুৰুষ | CFM0000363 ফটো উপলব্ধ | 443 নাম : লাইশ্ৰী ব্ৰহ্ম স্বামীৰ নাম: তিৰা ঘৰ নং : 15 বয়স : 40 লিঙ্গ : মহিলা | CFM0000364 ফটো উপলব্ধ | 444 নাম : গিতা ব্ৰহ্ম স্বামীৰ নাম: পাণীন ব্ৰহ্ম ঘৰ নং : 15 বয়স : 40 লিঙ্গ : মহিলা | CFM0515262 ফটো উপলব্ধ |
| # 445 নাম : হংলে ব্ৰহ্ম স্বামীৰ নাম: মহেন ঘৰ নং : 15 বয়স : 39 লিঙ্গ : মহিলা | CFM0000365 ফটো উপলব্ধ | # 446 নাম : পোনিব ব্ৰহ্ম পিতাৰ নাম: মহেন্দ্ৰ ব্ৰহ্ম ঘৰ নং : 15 বয়স : 35 লিঙ্গ : পুৰুষ | CFM0000366 ফটো উপলব্ধ | 447 নাম : উদাং ব্ৰহ্ম পিতাৰ নাম: মহেন্দ্ৰ ব্ৰহ্ম ঘৰ নং : 15 বয়স : 27 লিঙ্গ : পুৰুষ | CFM0049213 ফটো উপলব্ধ |
| # 448 নাম : সুসীতা ব্ৰহ্ম স্বামীৰ নাম: উদংগ ব্ৰহ্ম ঘৰ নং : 15 বয়স : 22 লিঙ্গ : মহিলা | CFM0456749 ফটো উপলব্ধ | 449 নাম : গৌজোনশ্ৰী ব্ৰহ্ম পিতাৰ নাম: তিৰাত সিং ব্ৰহ্ম ঘৰ নং : 15 বয়স : 22 লিঙ্গ : মহিলা | CFM1245950 ফটো উপলব্ধ | 450 নাম : নয়ন ব্ৰহ্ম পিতাৰ নাম: মহেশ ব্ৰহ্ম ঘৰ নং : 15 বয়স : 21 লিঙ্গ : পুৰুষ | UGS0176958 ফটো উপলব্ধ |
| E 451 নাম : কিলাপস্বৰি ব্ৰহ্ম স্বামীৰ নাম: হৰ্গম ঘৰ নং : 19 বয়স : 70 লিঙ্গ : মহিলা | CFM0000367 ফটো উপলব্ধ | 452 নাম : সনেশ্বৰ ব্ৰহ্ম পিতাৰ নাম: হৰ্গম ঘৰ নং : 19 বয়স : 44 লিঙ্গ : পুৰুষ | CFM0000369 ফটো উপলব্ধ | 453 নাম : গনেশ্বৰ ব্ৰহ্ম পিতাৰ নাম: হৰ্গম ঘৰ নং : 19 বয়স : 43 লিঙ্গ : পুৰুষ | CFM0000370 ফটো উপলব্ধ |
| 454 নাম : বপাখী ব্ৰহ্ম স্বামীৰ নাম: গনেশ্বৰ ঘৰ নং : 19 বয়স : 40 লিঙ্গ : মহিলা | CFM0000371 ফটো উপলব্ধ | # 455 নাম : যশোদা ব্ৰহ্ম স্বামীৰ নাম: সনেশ্বৰ ব্ৰহ্ম ঘৰ নং : 19 বয়স : 45 লিঙ্গ : মহিলা | CFM0000373 ফটো উপলব্ধ | 456 নাম : তুলুংগা ব্ৰহ্ম পিতাৰ নাম: উপেন ব্ৰহ্ম ঘৰ নং : 22 বয়স : 45 লিঙ্গ : পুৰুষ | CFM0000374 ফটো উপলব্ধ |
| 457 নাম : লাইশ্ৰী ব্ৰহ্ম স্বামীৰ নাম: কামেশ্বৰ ঘৰ নং : 22 বয়স : 43 লিঙ্গ : মহিলা | CFM0000375 ফটো উপলব্ধ | 458 নাম : অনিমা ব্ৰহ্ম স্বামীৰ নাম: তুলুংগা ব্ৰহ্ম ঘৰ নং : 22 বয়স : 38 লিঙ্গ : মহিলা | CFM0000376 ফটো উপলব্ধ | 459 নাম : অনচুমা ব্ৰহ্ম পিতাৰ নাম: কামেশ্বৰ ব্ৰহ্ম ঘৰ নং : 22 বয়স : 30 লিঙ্গ : পুৰুষ | CFM0049221 ফটো উপলব্ধ |
| S 460 নাম : পাৰ্বতী ব্ৰহ্ম পিতাৰ নাম: কামেশ্বৰ ব্ৰহ্ম ঘৰ নং : 26 বয়স : 26 লিঙ্গ : মহিলা | CFM0233023 ফটো উপলব্ধ | 461 নাম : খৰকৰমখংগ ব্ৰহ্ম পিতাৰ নাম: খুলুংগা ব্ৰহ্ম ঘৰ নং : 21 বয়স : 20 লিঙ্গ : পুৰুষ | UGS0078808 ফটো উপলব্ধ | 462 নাম : খেলিব ব্ৰহ্ম স্বামীৰ নাম: গজেন ব্ৰহ্ম ঘৰ নং : 22 বয়স : 63 লিঙ্গ : মহিলা | CFM0000378 ফটো উপলব্ধ |
| 463 নাম : মধু ব্ৰহ্ম পিতাৰ নাম: গজেন ব্ৰহ্ম ঘৰ নং : 22 বয়স : 47 লিঙ্গ : পুৰুষ | CFM0000379 ফটো উপলব্ধ | 464 নাম : সোনাইশ্ৰী ব্ৰহ্ম স্বামীৰ নাম: মধু ব্ৰহ্ম ঘৰ নং : 22 বয়স : 42 লিঙ্গ : মহিলা | CFM0000380 ফটো উপলব্ধ | 465 নাম : অশ্ৰাং ব্ৰহ্ম পিতাৰ নাম: মধু ব্ৰহ্ম ঘৰ নং : 22 বয়স : 24 লিঙ্গ : পুৰুষ | CFM0340364 ফটো উপলব্ধ |



| | | | | | | | | |
|---|------------|------------|---|------------|------------|--|------------|------------|
| 466 | CFM0000382 | ফটো উপলব্ধ | 467 | CFM0000384 | ফটো উপলব্ধ | 468 | CFM0052431 | ফটো উপলব্ধ |
| নাম : ফুকন ব্ৰহ্ম পিতাৰ নাম: জগদীশ ঘৰ নং : ১৩ বয়স : 43 লিঙ্গ : পুৰুষ | | | নাম : মাধুৰী ব্ৰহ্ম স্বামীৰ নাম: ফুকন ব্ৰহ্ম ঘৰ নং : ১৩ বয়স : 35 লিঙ্গ : মহিলা | | | নাম : কৃষ্ণা ব্ৰহ্ম পিতাৰ নাম: বুপেন ব্ৰহ্ম ঘৰ নং : ১৩ বয়স : 28 লিঙ্গ : পুৰুষ | | |
| 469 | CFM0534313 | ফটো উপলব্ধ | 470 | CFM0000385 | ফটো উপলব্ধ | 471 | CFM0000386 | ফটো উপলব্ধ |
| নাম : মৌনথায় ব্ৰহ্ম মাতৃৰ নাম: সৌগোশ্ৰী ব্ৰহ্ম ঘৰ নং : ২৩ বয়স : 26 লিঙ্গ : পুৰুষ | | | নাম : মহেন্দ্ৰ ব্ৰহ্ম পিতাৰ নাম: গোবিন্দ ঘৰ নং : ২৪ বয়স : 68 লিঙ্গ : পুৰুষ | | | নাম : বিনোতা ব্ৰহ্ম স্বামীৰ নাম: মহেন্দ্ৰ ঘৰ নং : ২৪ বয়স : 63 লিঙ্গ : মহিলা | | |
| 472 | CFM0000387 | ফটো উপলব্ধ | 473 | CFM0319400 | ফটো উপলব্ধ | # 474 | CFM0000388 | ফটো উপলব্ধ |
| নাম : দীনেশ ব্ৰহ্ম পিতাৰ নাম: মহেন্দ্ৰ ঘৰ নং : ৪ বয়স : 44 লিঙ্গ : পুৰুষ | | | নাম : বিবংতী ব্ৰহ্ম স্বামীৰ নাম: দিনেশ ব্ৰহ্ম ঘৰ নং : 24 বয়স : 31 লিঙ্গ : মহিলা | | | নাম : চমবে ব্ৰহ্ম স্বামীৰ নাম: বনজিত ঘৰ নং : ২৫ বয়স : 74 লিঙ্গ : মহিলা | | |
| 475 | CFM0000389 | ফটো উপলব্ধ | 476 | CFM0000390 | ফটো উপলব্ধ | 477 | CFM0000391 | ফটো উপলব্ধ |
| নাম : চক্ৰধৰ ব্ৰহ্ম পিতাৰ নাম: বনজিত ঘৰ নং : ২৫ বয়স : 44 লিঙ্গ : পুৰুষ | | | নাম : গীতা ব্ৰহ্ম স্বামীৰ নাম: চক্ৰধৰ ঘৰ নং : ২৫ বয়স : 40 লিঙ্গ : মহিলা | | | নাম : ধনঞ্জয় ব্ৰহ্ম অন্যান্য: বনজিত ঘৰ নং : ২৫ বয়স : 40 লিঙ্গ : পুৰুষ | | |
| 478 | CFM0000392 | ফটো উপলব্ধ | 479 | CFM0087163 | ফটো উপলব্ধ | 480 | CFM0000394 | ফটো উপলব্ধ |
| নাম : বহিলা ব্ৰহ্ম পিতাৰ নাম: বনজিত ঘৰ নং : ২৫ বয়স : 37 লিঙ্গ : মহিলা | | | নাম : লশ্যাবাৰী বড়ো ব্ৰহ্ম স্বামীৰ নাম: ধনঞ্জয় ব্ৰহ্ম ঘৰ নং : ২৫ বয়স : 37 লিঙ্গ : মহিলা | | | নাম : সীতানাথ ব্ৰহ্ম পিতাৰ নাম: বিষ্টি ঘৰ নং : ২৬ বয়স : 73 লিঙ্গ : পুৰুষ | | |
| 481 | CFM0000395 | ফটো উপলব্ধ | 482 | CFM0000396 | ফটো উপলব্ধ | 483 | CFM0000397 | ফটো উপলব্ধ |
| নাম : সাবাইশ্ৰী ব্ৰহ্ম স্বামীৰ নাম: সীতানাথ ঘৰ নং : ২৬ বয়স : 68 লিঙ্গ : মহিলা | | | নাম : উদাংসা ব্ৰহ্ম পিতাৰ নাম: সিতাৰাম ব্ৰহ্ম ঘৰ নং : ২৬ বয়স : 48 লিঙ্গ : পুৰুষ | | | নাম : মাইদাংশ্ৰী ব্ৰহ্ম স্বামীৰ নাম: উদয় ঘৰ নং : ২৬ বয়স : 40 লিঙ্গ : মহিলা | | |
| 484 | CFM0000401 | ফটো উপলব্ধ | 485 | CFM0000402 | ফটো উপলব্ধ | 486 | CFM0000403 | ফটো উপলব্ধ |
| নাম : আগৌমা ব্ৰহ্ম পিতাৰ নাম: তংকেশ্বৰ ঘৰ নং : ২৭ বয়স : 46 লিঙ্গ : পুৰুষ | | | নাম : আমিয়া দৈমাৰী পিতাৰ নাম: তংকেশ্বৰ ঘৰ নং : ২৭ বয়স : 44 লিঙ্গ : পুৰুষ | | | নাম : লজিত দৈমাৰী পিতাৰ নাম: তংকেশ্বৰ ঘৰ নং : ২৭ বয়স : 42 লিঙ্গ : পুৰুষ | | |
| 487 | CFM0000404 | ফটো উপলব্ধ | 488 | CFM0000405 | ফটো উপলব্ধ | 489 | UGS0118364 | ফটো উপলব্ধ |
| নাম : মহিনী ব্ৰহ্ম স্বামীৰ নাম: অমিয় ঘৰ নং : ২৭ বয়স : 40 লিঙ্গ : মহিলা | | | নাম : বীণা দ্বিমূৰী স্বামীৰ নাম: লজিত ব্ৰহ্ম ঘৰ নং : ২৭ বয়স : 36 লিঙ্গ : মহিলা | | | নাম : খোনথাই দৈমাৰী পিতাৰ নাম: অমিয়া দৈমাৰী ঘৰ নং : 27 বয়স : 26 লিঙ্গ : মহিলা | | |
| 490 | CFM1173814 | ফটো উপলব্ধ | 491 | CFM0000408 | ফটো উপলব্ধ | 492 | CFM0000409 | ফটো উপলব্ধ |
| নাম : নিলিমা দৈমাৰী পিতাৰ নাম: আমিয়া দৈমাৰী ঘৰ নং : 27 বয়স : 23 লিঙ্গ : মহিলা | | | নাম : কাশীৰ ব্ৰহ্ম পিতাৰ নাম: ভীষ্ম ঘৰ নং : ২৮ বয়স : 50 লিঙ্গ : পুৰুষ | | | নাম : লখিকা ব্ৰহ্ম স্বামীৰ নাম: কাশীৰ ব্ৰহ্ম ঘৰ নং : ২৮ বয়স : 39 লিঙ্গ : মহিলা | | |
| # 493 | CFM0000411 | ফটো উপলব্ধ | # 494 | CFM0000412 | ফটো উপলব্ধ | # 495 | CFM0000413 | ফটো উপলব্ধ |
| নাম : দনদি বালা ব্ৰহ্ম স্বামীৰ নাম: বমেন্দ্ৰ ব্ৰহ্ম ঘৰ নং : ২৯ বয়স : 78 লিঙ্গ : মহিলা | | | নাম : যোগেন্দ্ৰ ব্ৰহ্ম পিতাৰ নাম: বমেন্দ্ৰ ঘৰ নং : ২৯ বয়স : 46 লিঙ্গ : পুৰুষ | | | নাম : নিলো ব্ৰহ্ম স্বামীৰ নাম: যোগেন্দ্ৰ ঘৰ নং : ২৯ বয়স : 48 লিঙ্গ : মহিলা | | |



| | | | | | |
|---|--------------------------|---|--------------------------|--|--------------------------|
| 496 নাম : প্ৰদীপ ব্ৰহ্ম পিতাৰ নাম: ৰমেন্দ্ৰ ব্ৰহ্ম ঘৰ নং : ২৯ বয়স : 41 লিঙ্গ : পুৰুষ | CFM0000414 ফটো উপলব্ধ | 497 নাম : শুচিলা ব্ৰহ্ম স্বামীৰ নাম: প্ৰদীপ ব্ৰহ্ম ঘৰ নং : ২৯ বয়স : 38 লিঙ্গ : মহিলা | CFM0000415 ফটো উপলব্ধ | 498 নাম : বিলিফাং ব্ৰহ্ম পিতাৰ নাম: যোগেন ব্ৰহ্ম ঘৰ নং : ২৯ বয়স : 26 লিঙ্গ : পুৰুষ | CFM0232991 ফটো উপলব্ধ |
| 499 নাম : অনসলা ব্ৰহ্ম পিতাৰ নাম: জগেন ব্ৰহ্ম ঘৰ নং : 29 বয়স : 23 লিঙ্গ : পুৰুষ | CFM0452177 ফটো উপলব্ধ | 500 নাম : চবিৰাম ব্ৰহ্ম পিতাৰ নাম: হাউৰীয়া ঘৰ নং : ৩০ বয়স : 67 লিঙ্গ : পুৰুষ | CFM0000416 ফটো উপলব্ধ | 501 নাম : ফানচাৰী ব্ৰহ্ম স্বামীৰ নাম: চবিৰাম ঘৰ নং : ৩০ বয়স : 55 লিঙ্গ : মহিলা | CFM0000417 ফটো উপলব্ধ |
| 502 নাম : নবজিত ব্ৰহ্ম পিতাৰ নাম: চবিৰাম ঘৰ নং : ৩০ বয়স : 38 লিঙ্গ : পুৰুষ | CFM0000418 ফটো উপলব্ধ | 503 নাম : বিজাশ্ৰী বড়ো স্বামীৰ নাম: নবজিত ব্ৰহ্ম ঘৰ নং : 30 বয়স : 32 লিঙ্গ : মহিলা | CFM0354878 ফটো উপলব্ধ | 504 নাম : তুলেশ্বৰ ব্ৰহ্ম পিতাৰ নাম: হাউৰীয়া ঘৰ নং : ৩১ বয়স : 62 লিঙ্গ : পুৰুষ | CFM0000419 ফটো উপলব্ধ |
| 505 নাম : ফুলমতী ব্ৰহ্ম স্বামীৰ নাম: তুলেশ্বৰ ঘৰ নং : ৩১ বয়স : 54 লিঙ্গ : মহিলা | CFM0000420 ফটো উপলব্ধ | 506 নাম : দম্ভৰংগ ব্ৰহ্ম পিতাৰ নাম: চুনেশ্বৰ ব্ৰহ্ম ঘৰ নং : 31 বয়স : 36 লিঙ্গ : পুৰুষ | CFM0000421 ফটো উপলব্ধ | 507 নাম : অঞ্জিমা ব্ৰহ্ম পিতাৰ নাম: তুলেশ্বৰ ব্ৰহ্ম ঘৰ নং : ৩১ বয়স : 32 লিঙ্গ : মহিলা | CFM0000422 ফটো উপলব্ধ |
| 508 নাম : খৌৰাং ব্ৰহ্ম পিতাৰ নাম: তুলেশ্বৰ ব্ৰহ্ম ঘৰ নং : 31 বয়স : 29 লিঙ্গ : পুৰুষ | CFM0511857 ফটো উপলব্ধ | # 509 নাম : কান্দি ব্ৰহ্ম পিতাৰ নাম: জীতেন ঘৰ নং : ৩২ বয়স : 45 লিঙ্গ : মহিলা | CFM0000424 ফটো উপলব্ধ | 510 নাম : নবীন ব্ৰহ্ম পিতাৰ নাম: চন্তলা ঘৰ নং : ৩৩ বয়স : 38 লিঙ্গ : পুৰুষ | CFM0000425 ফটো উপলব্ধ |
| 511 নাম : নাগেশ্বৰ ব্ৰহ্ম পিতাৰ নাম: চন্তলা ঘৰ নং : ৩৩ বয়স : 36 লিঙ্গ : পুৰুষ | CFM0000427 ফটো উপলব্ধ | 512 নাম : সুমিত্ৰা ব্ৰহ্ম পিতাৰ নাম: কৃষ্ণা শ্বৰ্গীয়াৰী ঘৰ নং : ৩৩ বয়স : 36 লিঙ্গ : মহিলা | CFM0000426 ফটো উপলব্ধ | 513 নাম : মানসী ব্ৰহ্ম স্বামীৰ নাম: নাগেশ্বৰ ব্ৰহ্ম ঘৰ নং : ৩৩ বয়স : 35 লিঙ্গ : মহিলা | CFM1238897 ফটো উপলব্ধ |
| 514 নাম : ৰস্তাচী ব্ৰহ্ম পিতাৰ নাম: কম্পাৰাম ঘৰ নং : ৩৪ বয়স : 58 লিঙ্গ : মহিলা | CFM0000428 ফটো উপলব্ধ | 515 নাম : বিজেন ব্ৰহ্ম অন্যান্য: কম্পাৰাম ঘৰ নং : ৩৪ বয়স : 47 লিঙ্গ : পুৰুষ | CFM0000429 ফটো উপলব্ধ | 516 নাম : দ্বিজেন ব্ৰহ্ম পিতাৰ নাম: কম্পাৰাম ঘৰ নং : ৩৪ বয়স : 44 লিঙ্গ : পুৰুষ | CFM0000430 ফটো উপলব্ধ |
| 517 নাম : ৰোহিলা ব্ৰহ্ম স্বামীৰ নাম: বিজেন ঘৰ নং : ৩৪ বয়স : 42 লিঙ্গ : মহিলা | CFM0000431 ফটো উপলব্ধ | 518 নাম : নীলমতী ব্ৰহ্ম স্বামীৰ নাম: দ্বিজেন ঘৰ নং : ৩৪ বয়স : 40 লিঙ্গ : মহিলা | CFM0000432 ফটো উপলব্ধ | 519 নাম : দিনেশ ব্ৰহ্ম মাতৃৰ নাম: ৰস্তাচী ঘৰ নং : ৩৪ বয়স : 36 লিঙ্গ : পুৰুষ | CFM0000433 ফটো উপলব্ধ |
| 520 নাম : পদ্মা ব্ৰহ্ম স্বামীৰ নাম: দিনেশ ঘৰ নং : ৩৪ বয়স : 35 লিঙ্গ : মহিলা | CFM0000434 ফটো উপলব্ধ | 521 নাম : মিথিংগা ব্ৰহ্ম পিতাৰ নাম: বিজেন্দ্ৰ ব্ৰহ্ম ঘৰ নং : ৩৪ বয়স : 29 লিঙ্গ : পুৰুষ | CFM0071431 ফটো উপলব্ধ | 522 নাম : মনজিত ব্ৰহ্ম পিতাৰ নাম: দ্বিজেন ব্ৰহ্ম ঘৰ নং : 34 বয়স : 20 লিঙ্গ : পুৰুষ | UGS0078824 ফটো উপলব্ধ |
| 523 নাম : ধোৰোমজীত বড়ো পিতাৰ নাম: সবেশ্বৰ বড়ো ঘৰ নং : 82 বয়স : 22 লিঙ্গ : পুৰুষ | UGS0066738 ফটো উপলব্ধ | 524 নাম : মালতী ব্ৰহ্ম স্বামীৰ নাম: নাগেশ্বৰ ব্ৰহ্ম ঘৰ নং : 104 বয়স : 35 লিঙ্গ : মহিলা | CFM1198548 ফটো উপলব্ধ | S 525 নাম : মৈনা ওৱাৰী স্বামীৰ নাম: স্ক্ৰেম ওৱাৰী ঘৰ নং : 205 বয়স : 24 লিঙ্গ : মহিলা | CFM7163629 ফটো উপলব্ধ |



বিধানসভা সমষ্টিৰ নম্বৰ আৰু নাম : 41-মানস
অংশৰ নম্বৰ আৰু নাম : 2-ননকে শিমলুগুৰী

526

UGS0049189

নাম : লহিত ব্ৰহ্ম
পিতাৰ নাম : বিজেন্দ্ৰ ব্ৰহ্ম
ঘৰ নং : থিকুনা
বয়স : 21 লিঙ্গ : পুৰুষ

ফটো উপলব্ধ



| | | | | | |
|---|--------------------------|--|--------------------------|--|--------------------------|
| 527 নাম : বাকেশ নাৰ্জাৰী পিতাৰ নাম: চবীন নাৰ্জাৰী ঘৰ নং : 0 বয়স : 24 লিঙ্গ : পুৰুষ | CFM1151612 ফটো উপলব্ধ | 528 নাম : দনেৰাম নাৰ্জাৰী পিতাৰ নাম: লদাৰ ঘৰ নং : 1 বয়স : 62 লিঙ্গ : পুৰুষ | CFM0000435 ফটো উপলব্ধ | 529 নাম : সোমবাৰ নাৰ্জাৰী পিতাৰ নাম: দনেৰাম ঘৰ নং : 1 বয়স : 42 লিঙ্গ : পুৰুষ | CFM0000436 ফটো উপলব্ধ |
| 530 নাম : কল্পনা নাৰ্জাৰী স্বামীৰ নাম: সোমবাৰ ঘৰ নং : 1 বয়স : 38 লিঙ্গ : মহিলা | CFM0000437 ফটো উপলব্ধ | 531 নাম : দেবীশ্ৰী মুচাহাৰী স্বামীৰ নাম: মাইকেল বসুমতাৰী ঘৰ নং : 1 বয়স : 29 লিঙ্গ : মহিলা | CFM7151798 ফটো উপলব্ধ | 532 নাম : অলংগুৰ নাৰ্জাৰী পিতাৰ নাম: সোমবাৰ নাৰ্জাৰী ঘৰ নং : 1 বয়স : 24 লিঙ্গ : পুৰুষ | CFM7153638 ফটো উপলব্ধ |
| S 533 নাম : চানচুলী বসুমতাৰী পিতাৰ নাম: লেবানীষা বসুমতাৰী ঘৰ নং : 1 বয়স : 22 লিঙ্গ : মহিলা | CFM7148810 ফটো উপলব্ধ | # 534 নাম : তুলসী বসুমতাৰী স্বামীৰ নাম: সংজীল ওৱাৰী ঘৰ নং : 41 বয়স : 22 লিঙ্গ : মহিলা | CFM7148851 ফটো উপলব্ধ | # 535 নাম : হেমা দৈমাৰী পিতাৰ নাম: মিলন দৈমাৰী ঘৰ নং : 37 বয়স : 21 লিঙ্গ : মহিলা | CFM7148786 ফটো উপলব্ধ |
| # 536 নাম : পুষ্পা ব্ৰহ্ম অন্যান্য: জামিনী ব্ৰহ্ম ঘৰ নং : 60 বয়স : 21 লিঙ্গ : পুৰুষ | CFM7173164 ফটো উপলব্ধ | 537 নাম : অঞ্জলী নাৰ্জাৰী স্বামীৰ নাম: অলংগুৰ নাৰ্জাৰী ঘৰ নং : 1 বয়স : 21 লিঙ্গ : মহিলা | UGS0119198 ফটো উপলব্ধ | 538 নাম : অংগুমী নাৰ্জাৰী মাতৃৰ নাম: কল্পনা নৰজে.ৰী ঘৰ নং : 1 বয়স : 20 লিঙ্গ : মহিলা | UGS0078139 ফটো উপলব্ধ |
| 539 নাম : মতী নাৰ্জাৰী স্বামীৰ নাম: ৰবিন ঘৰ নং : 2 বয়স : 45 লিঙ্গ : মহিলা | CFM0000439 ফটো উপলব্ধ | E 540 নাম : ৰবিন নাৰ্জাৰী পিতাৰ নাম: লদাৰ ঘৰ নং : 2 বয়স : 44 লিঙ্গ : পুৰুষ | CFM0000438 ফটো উপলব্ধ | 541 নাম : সুনীলা খেৰ্কাটাৰী পিতাৰ নাম: ৰবিন খেৰ্কাটাৰী ঘৰ নং : 2 বয়স : 32 লিঙ্গ : মহিলা | CFM0531061 ফটো উপলব্ধ |
| 542 নাম : চবিন নাৰ্জাৰী পিতাৰ নাম: লদাৰ ঘৰ নং : 3 বয়স : 48 লিঙ্গ : পুৰুষ | CFM0000440 ফটো উপলব্ধ | 543 নাম : ৰৈখাবতী নাৰ্জাৰী স্বামীৰ নাম: চবিন ঘৰ নং : 3 বয়স : 42 লিঙ্গ : মহিলা | CFM0000442 ফটো উপলব্ধ | 544 নাম : ৰূপাখী বসুমতাৰী স্বামীৰ নাম: গোগিম নাৰ্জাৰী ঘৰ নং : 3 বয়স : 27 লিঙ্গ : মহিলা | CFM1177856 ফটো উপলব্ধ |
| 545 নাম : সোৰাং বডো পিতাৰ নাম: কানতেসৰ বডো ঘৰ নং : 03 বয়স : 25 লিঙ্গ : পুৰুষ | CFM0320929 ফটো উপলব্ধ | 546 নাম : বাবুলাল ব্ৰহ্ম পিতাৰ নাম: তৰনি ব্ৰহ্ম ঘৰ নং : 8 বয়স : 60 লিঙ্গ : পুৰুষ | CFM0000443 ফটো উপলব্ধ | 547 নাম : নাৱে ব্ৰহ্ম স্বামীৰ নাম: বাবুলাল ব্ৰহ্ম ঘৰ নং : 8 বয়স : 56 লিঙ্গ : মহিলা | CFM0000444 ফটো উপলব্ধ |
| 548 নাম : স্বপন ব্ৰহ্ম পিতাৰ নাম: তৰনী ঘৰ নং : 8 বয়স : 50 লিঙ্গ : পুৰুষ | CFM0000445 ফটো উপলব্ধ | 549 নাম : বিনিত ব্ৰহ্ম স্বামীৰ নাম: স্বপন ঘৰ নং : 8 বয়স : 43 লিঙ্গ : মহিলা | CFM0000446 ফটো উপলব্ধ | 550 নাম : ধনেশ্বৰ ব্ৰহ্ম পিতাৰ নাম: তৰনী ব্ৰহ্ম ঘৰ নং : 8 বয়স : 43 লিঙ্গ : পুৰুষ | CFM0000447 ফটো উপলব্ধ |
| 551 নাম : মৌদানছা ব্ৰহ্ম পিতাৰ নাম: বাবুলাল ব্ৰহ্ম ঘৰ নং : 8 বয়স : 35 লিঙ্গ : পুৰুষ | CFM0000449 ফটো উপলব্ধ | 552 নাম : গৌমছাৰ ব্ৰহ্ম পিতাৰ নাম: বাবুলাল ব্ৰহ্ম ঘৰ নং : 8 বয়স : 33 লিঙ্গ : পুৰুষ | CFM0000450 ফটো উপলব্ধ | 553 নাম : জুলিনা বডো স্বামীৰ নাম: মৌদানছা ব্ৰহ্ম ঘৰ নং : 8 বয়স : 28 লিঙ্গ : মহিলা | CFM0072165 ফটো উপলব্ধ |
| 554 নাম : দ্বিজেন নাৰ্জাৰী পিতাৰ নাম: বাবুৰাম ঘৰ নং : ৫ বয়স : 58 লিঙ্গ : পুৰুষ | CFM0000451 ফটো উপলব্ধ | 555 নাম : অকনজুনী নাৰ্জাৰী স্বামীৰ নাম: দ্বিজেন ঘৰ নং : ৫ বয়স : 56 লিঙ্গ : মহিলা | CFM0000452 ফটো উপলব্ধ | 556 নাম : ৰঞ্জিতা ব্ৰহ্ম স্বামীৰ নাম: অনছাৰ নাৰ্জাৰী ঘৰ নং : ৫ বয়স : 36 লিঙ্গ : মহিলা | CFM0000453 ফটো উপলব্ধ |



| | | | | | |
|--|--------------------------|--|--------------------------|---|--------------------------|
| 557 নাম : অনছায় নাৰ্জাৰী পিতাৰ নাম: দ্বিজেন ঘৰ নং : ৫ বয়স : 33 লিঙ্গ : পুৰুষ | CFM0000454 ফটো উপলব্ধ | 558 নাম : ধনঞ্জয় নাৰ্জাৰী পিতাৰ নাম: দ্বিজেন নাৰ্জাৰী ঘৰ নং : ৫ বয়স : 31 লিঙ্গ : পুৰুষ | CFM0000456 ফটো উপলব্ধ | 559 নাম : খানথাই বসুমতাৰী পিতাৰ নাম: ভলানীথ বসুমতাৰী ঘৰ নং : 5 বয়স : 21 লিঙ্গ : মহিলা | CFM7151806 ফটো উপলব্ধ |
| 560 নাম : জয়ন্ত নাৰ্জাৰী পিতাৰ নাম: বাৰ্জেন্দ্র ঘৰ নং : ৬ বয়স : 38 লিঙ্গ : পুৰুষ | CFM0000457 ফটো উপলব্ধ | 561 নাম : বিশ্বজিত ব্ৰহ্ম মাতৃৰ নাম: ফুলেশ্বৰী ব্ৰহ্ম ঘৰ নং : ৭ বয়স : 78 লিঙ্গ : পুৰুষ | CFM0000459 ফটো উপলব্ধ | 562 নাম : প্ৰমিলা ব্ৰহ্ম স্বামীৰ নাম: বিশ্বজিত ব্ৰহ্ম ঘৰ নং : ৭ বয়স : 46 লিঙ্গ : মহিলা | CFM0000461 ফটো উপলব্ধ |
| # 563 নাম : বাসন্তী ব্ৰহ্ম পিতাৰ নাম: হৰেশ্বৰ ব্ৰহ্ম ঘৰ নং : ৭ বয়স : 51 লিঙ্গ : মহিলা | CFM0000462 ফটো উপলব্ধ | 564 নাম : সমৰেন্দ্ৰ ব্ৰহ্ম পিতাৰ নাম: হৰেশ্বৰ ব্ৰহ্ম ঘৰ নং : ৭ বয়স : 42 লিঙ্গ : পুৰুষ | CFM0000463 ফটো উপলব্ধ | 565 নাম : সঞ্জয় ব্ৰহ্ম পিতাৰ নাম: বিশ্বজিত ব্ৰহ্ম ঘৰ নং : 7 বয়স : 20 লিঙ্গ : পুৰুষ | UGS0078709 ফটো উপলব্ধ |
| E 566 নাম : খেফাৰাম ব্ৰহ্ম পিতাৰ নাম: ধীৰেন্দ্ৰ ঘৰ নং : ৮ বয়স : 80 লিঙ্গ : পুৰুষ | CFM0000464 ফটো উপলব্ধ | 567 নাম : দুখশ্ৰী ব্ৰহ্ম স্বামীৰ নাম: বৰ্ণাসিং ঘৰ নং : ৮ বয়স : 58 লিঙ্গ : মহিলা | CFM0000465 ফটো উপলব্ধ | 568 নাম : সৌমাৰে ব্ৰহ্ম স্বামীৰ নাম: বলেন ঘৰ নং : ৮ বয়স : 56 লিঙ্গ : মহিলা | CFM0000466 ফটো উপলব্ধ |
| 569 নাম : অতুল বসুমতাৰী পিতাৰ নাম: খেফা ঘৰ নং : ৮ বয়স : 47 লিঙ্গ : পুৰুষ | CFM0000467 ফটো উপলব্ধ | 570 নাম : বাসন্তী বসুমতাৰী স্বামীৰ নাম: অতুল ঘৰ নং : ৮ বয়স : 45 লিঙ্গ : মহিলা | CFM0000468 ফটো উপলব্ধ | 571 নাম : বেখাৰাণি ব্ৰহ্ম স্বামীৰ নাম: বিমল ব্ৰহ্ম ঘৰ নং : ৮ বয়স : 44 লিঙ্গ : মহিলা | CFM0000469 ফটো উপলব্ধ |
| 572 নাম : বিমল ব্ৰহ্ম পিতাৰ নাম: বৰ্ণাসিং ঘৰ নং : ৮ বয়স : 38 লিঙ্গ : পুৰুষ | CFM0000470 ফটো উপলব্ধ | 573 নাম : ধনজীত ব্ৰহ্ম পিতাৰ নাম: বলেন ঘৰ নং : ৮ বয়স : 36 লিঙ্গ : পুৰুষ | CFM0000471 ফটো উপলব্ধ | 574 নাম : লহৰী ব্ৰহ্ম স্বামীৰ নাম: ধনজিত বসুমতাৰী ঘৰ নং : ৮ বয়স : 33 লিঙ্গ : মহিলা | CFM0000472 ফটো উপলব্ধ |
| 575 নাম : প্ৰতিমা বড়ো স্বামীৰ নাম: মুকুন্দ খেৰ্কাটাৰী ঘৰ নং : 8 বয়স : 30 লিঙ্গ : মহিলা | CFM0320739 ফটো উপলব্ধ | 576 নাম : গিতা বসুমতাৰী পিতাৰ নাম: অতুল বসুমতাৰী ঘৰ নং : ৮ বয়স : 28 লিঙ্গ : মহিলা | CFM0527093 ফটো উপলব্ধ | 577 নাম : গৌতম বসুমতাৰী পিতাৰ নাম: অতুল বসুমতাৰী ঘৰ নং : ৮ বয়স : 26 লিঙ্গ : পুৰুষ | CFM0527184 ফটো উপলব্ধ |
| 578 নাম : ডালিমী ব্ৰহ্ম বড়ো স্বামীৰ নাম: দাৰাসিং বড়ো ঘৰ নং : 8 বয়স : 26 লিঙ্গ : মহিলা | CFM0522474 ফটো উপলব্ধ | 579 নাম : বলেন ব্ৰহ্ম পিতাৰ নাম: বলিত ঘৰ নং : ৯ বয়স : 58 লিঙ্গ : পুৰুষ | CFM0000473 ফটো উপলব্ধ | 580 নাম : বানেশ্বৰ বসুমতাৰী পিতাৰ নাম: দন্দাৰাম ঘৰ নং : ৯ বয়স : 50 লিঙ্গ : পুৰুষ | CFM0000475 ফটো উপলব্ধ |
| 581 নাম : বেলশ্ৰী বসুমতাৰী স্বামীৰ নাম: ভদ্ৰে ঘৰ নং : ৯ বয়স : 44 লিঙ্গ : মহিলা | CFM0000476 ফটো উপলব্ধ | # 582 নাম : পুষ্প কান্ত ব্ৰহ্ম পিতাৰ নাম: বানেশ্বৰ ঘৰ নং : ৯ বয়স : 43 লিঙ্গ : পুৰুষ | CFM0000477 ফটো উপলব্ধ | # 583 নাম : সৌমখৌৰ ব্ৰহ্ম পিতাৰ নাম: বানেশ্বৰ ব্ৰহ্ম ঘৰ নং : ৯ বয়স : 34 লিঙ্গ : পুৰুষ | CFM0000478 ফটো উপলব্ধ |
| 584 নাম : উত্তম ব্ৰহ্ম পিতাৰ নাম: বলেন ব্ৰহ্ম ঘৰ নং : ৯ বয়স : 30 লিঙ্গ : পুৰুষ | CFM0087155 ফটো উপলব্ধ | 585 নাম : গোবিন্দ ব্ৰহ্ম পিতাৰ নাম: বানেশ্বৰ ব্ৰহ্ম ঘৰ নং : ৯ বয়স : 27 লিঙ্গ : পুৰুষ | CFM0087130 ফটো উপলব্ধ | 586 নাম : উদাংশী ব্ৰহ্ম পিতাৰ নাম: বলেন ব্ৰহ্ম ঘৰ নং : 09 বয়স : 25 লিঙ্গ : মহিলা | UGS0078667 ফটো উপলব্ধ |



| | | | | | |
|---|--------------------------|--|--------------------------|---|--------------------------|
| 587 নাম : ভদ্রে বসুমতাৰী পিতাৰ নাম: দন্দাৰাম ঘৰ নং : ১০ বয়স : 51 লিঙ্গ : পুৰুষ | CFM0000479 ফটো উপলব্ধ | 588 নাম : মাইনাও ব্ৰহ্ম পিতাৰ নাম: ভদ্রেস্বৰ ব্ৰহ্ম ঘৰ নং : ১০ বয়স : 26 লিঙ্গ : মহিলা | CFM0233361 ফটো উপলব্ধ | 589 নাম : হেমশ্ৰী ব্ৰহ্ম পিতাৰ নাম: ভদ্রে বসুমতাৰি ঘৰ নং : 10 বয়স : 23 লিঙ্গ : মহিলা | CFM1271188 ফটো উপলব্ধ |
| 590 নাম : চাগনী ব্ৰহ্ম পিতাৰ নাম: দন্দাৰাম ঘৰ নং : ১১ বয়স : 52 লিঙ্গ : মহিলা | CFM0000481 ফটো উপলব্ধ | 591 নাম : সুকুৰসিং ব্ৰহ্ম পিতাৰ নাম: দন্দাৰাম ঘৰ নং : ১১ বয়স : 49 লিঙ্গ : পুৰুষ | CFM0000480 ফটো উপলব্ধ | 592 নাম : মঞ্জলা বসুমতাৰী স্বামীৰ নাম: সুকুৰসিং ব্ৰহ্ম ঘৰ নং : ১১ বয়স : 44 লিঙ্গ : মহিলা | CFM0000482 ফটো উপলব্ধ |
| 593 নাম : বুকনী ব পিতাৰ নাম: দন্দাৰাম ঘৰ নং : ১১ বয়স : 43 লিঙ্গ : মহিলা | CFM0000483 ফটো উপলব্ধ | 594 নাম : সোৰজিলা নাৰ্জাৰি পিতাৰ নাম: জামেন নাৰ্জাৰি ঘৰ নং : ১১ বয়স : 26 লিঙ্গ : মহিলা | CFM0531582 ফটো উপলব্ধ | 595 নাম : সাৰদা ব্ৰহ্ম স্বামীৰ নাম: কাৰ্তিক ঘৰ নং : ১১ বয়স : 67 লিঙ্গ : মহিলা | CFM0000484 ফটো উপলব্ধ |
| E 596 নাম : মনমোহন ব্ৰহ্ম পিতাৰ নাম: প্ৰিয়নাথ ঘৰ নং : ১২ বয়স : 65 লিঙ্গ : পুৰুষ | CFM0000485 ফটো উপলব্ধ | # 597 নাম : সুজুখাং ব্ৰহ্ম পিতাৰ নাম: কাৰ্তিক ঘৰ নং : ১২ বয়স : 47 লিঙ্গ : পুৰুষ | CFM0000486 ফটো উপলব্ধ | 598 নাম : অনন্ত ব্ৰহ্ম পিতাৰ নাম: কাৰ্তিক ঘৰ নং : ১২ বয়স : 42 লিঙ্গ : পুৰুষ | CFM0000487 ফটো উপলব্ধ |
| 599 নাম : হাংমা ব্ৰহ্ম স্বামীৰ নাম: সুজুখাং ঘৰ নং : ১২ বয়স : 38 লিঙ্গ : মহিলা | CFM0000488 ফটো উপলব্ধ | 600 নাম : সংগীতা ব্ৰহ্ম স্বামীৰ নাম: অনন্ত ব্ৰহ্ম ঘৰ নং : ১২ বয়স : 37 লিঙ্গ : মহিলা | CFM0000490 ফটো উপলব্ধ | # 601 নাম : বিষ্ণু দৈমাৰী পিতাৰ নাম: মিলন দৈমাৰী ঘৰ নং : 37 বয়স : 23 লিঙ্গ : পুৰুষ | CFM7148794 ফটো উপলব্ধ |
| 602 নাম : বংগীনা ব্ৰহ্ম পিতাৰ নাম: সুজুখাং ব্ৰহ্ম ঘৰ নং : 12 বয়স : 22 লিঙ্গ : মহিলা | CFM7181852 ফটো উপলব্ধ | # 603 নাম : গীতাঞ্জলী স্বৰ্গীয়াৰী পিতাৰ নাম: পংকজ স্বৰ্গীয়াৰী ঘৰ নং : 50 বয়স : 21 লিঙ্গ : মহিলা | CFM7170459 ফটো উপলব্ধ | 604 নাম : উৰ্মিলা গয়াৰী পিতাৰ নাম: পাৰিখিত গয়াৰী ঘৰ নং : ১৩ বয়স : 25 লিঙ্গ : মহিলা | CFM0531368 ফটো উপলব্ধ |
| 605 নাম : উষা ব্ৰহ্ম স্বামীৰ নাম: খগেন ঘৰ নং : ১৪ বয়স : 51 লিঙ্গ : মহিলা | CFM0000492 ফটো উপলব্ধ | # 606 নাম : কিৰণ ব্ৰহ্ম পিতাৰ নাম: চন্দ্ৰকান্ত ঘৰ নং : ১৪ বয়স : 46 লিঙ্গ : পুৰুষ | CFM0000493 ফটো উপলব্ধ | 607 নাম : কালিচৰণ ব্ৰহ্ম মাতৃৰ নাম: উষা ব্ৰহ্ম ঘৰ নং : ১৪ বয়স : 26 লিঙ্গ : পুৰুষ | CFM0233221 ফটো উপলব্ধ |
| 608 নাম : মন্দিৰা গয়াৰী স্বামীৰ নাম: জনোজয় ব্ৰহ্ম ঘৰ নং : 14 বয়স : 21 লিঙ্গ : মহিলা | UGS0166108 ফটো উপলব্ধ | 609 নাম : জনোজয় ব্ৰহ্ম পিতাৰ নাম: কিৰন ব্ৰহ্ম ঘৰ নং : 14 বয়স : 20 লিঙ্গ : পুৰুষ | UGS0078816 ফটো উপলব্ধ | 610 নাম : জোশা গয়াৰী পিতাৰ নাম: ক।সন গয়াৰী ঘৰ নং : 16 বয়স : 22 লিঙ্গ : মহিলা | CFM1273275 ফটো উপলব্ধ |
| 611 নাম : হৰেন বসুমতাৰী পিতাৰ নাম: বাবীৰাম বসুমতাৰী ঘৰ নং : 21 বয়স : 22 লিঙ্গ : পুৰুষ | CFM7151814 ফটো উপলব্ধ | # 612 নাম : অমিত বসুমতাৰী মাতৃৰ নাম: বুপৌ বসুমতাৰী বসুমতাৰী ঘৰ নং : 44 বয়স : 21 লিঙ্গ : পুৰুষ | CFM7151822 ফটো উপলব্ধ | # 613 নাম : বড়োসা বসুমতাৰী পিতাৰ নাম: লালুং বসুমতাৰী ঘৰ নং : 37 বয়স : 22 লিঙ্গ : পুৰুষ | CFM1264837 ফটো উপলব্ধ |
| # 614 নাম : মৈদংস্বী বড়ো স্বামীৰ নাম: বিকে খেৰকটাৰী ঘৰ নং : 46 বয়স : 24 লিঙ্গ : মহিলা | UGS0078683 ফটো উপলব্ধ | 615 নাম : হিমোলতা ব্ৰহ্ম স্বামীৰ নাম: বাজেশ বসুমতাৰী ঘৰ নং : 47 বয়স : 29 লিঙ্গ : মহিলা | FQM0135228 ফটো উপলব্ধ | 616 নাম : লতীকা বসুমতাৰী পিতাৰ নাম: গোপীনাথ বসুমতাৰী ঘৰ নং : 52 বয়স : 23 লিঙ্গ : মহিলা | CFM1237254 ফটো উপলব্ধ |



| | | | | | |
|--|--------------------------|--|--------------------------|---|--------------------------|
| # 617 নাম : দাহাল বসুমতাৰী পিতাৰ নাম: বুৰ্ণনাথ বসুমতাৰী ঘৰ নং : 58 বয়স : 24 লিঙ্গ : পুৰুষ | CFM0446815 ফটো উপলব্ধ | 618 নাম : দোৰোমস্ৰাং বড়ো পিতাৰ নাম: বলৰাজ বড়ো ঘৰ নং : 73 বয়স : 26 লিঙ্গ : পুৰুষ | CFM0320895 ফটো উপলব্ধ | 619 নাম : মনিমা বড়ো পিতাৰ নাম: সেকেন্দৰা বড়ো ঘৰ নং : 82 বয়স : 22 লিঙ্গ : মহিলা | CFM7166564 ফটো উপলব্ধ |
| 620 নাম : মদাৰাম ব্ৰহ্ম পিতাৰ নাম: গোহিন ব্ৰহ্ম ঘৰ নং : 211 বয়স : 25 লিঙ্গ : পুৰুষ | CFM0531590 ফটো উপলব্ধ | 621 নাম : বিদীনথা নাৰ্জাৰী মাতৃৰ নাম: বুপে নাৰ্জাৰী ঘৰ নং : 213 বয়স : 24 লিঙ্গ : পুৰুষ | CFM0372029 ফটো উপলব্ধ | 622 নাম : ৰাজিব নাৰ্জাৰী পিতাৰ নাম: থৰা নাৰ্জাৰী ঘৰ নং : 218 বয়স : 27 লিঙ্গ : পুৰুষ | CFM0531608 ফটো উপলব্ধ |
| 623 নাম : থাল্লাবালা বড়ো স্বামীৰ নাম: অজেন বড়ো ঘৰ নং : 215 বয়স : 78 লিঙ্গ : মহিলা | CFM0320911 ফটো উপলব্ধ | 624 নাম : হাংমা বসুমতাৰী পিতাৰ নাম: বিসনাথ বসুমতাৰী ঘৰ নং : 218 বয়স : 25 লিঙ্গ : মহিলা | CFM0326587 ফটো উপলব্ধ | 625 নাম : নৌস নাৰ্জাৰী পিতাৰ নাম: বিষ্ণু নাৰ্জাৰী ঘৰ নং : 220 বয়স : 27 লিঙ্গ : পুৰুষ | CFM0326462 ফটো উপলব্ধ |
| S 626 নাম : জংকে নাৰ্জাৰী মাতৃৰ নাম: ৰাঙ্গাও নাৰ্জাৰী ঘৰ নং : 224 বয়স : 38 লিঙ্গ : পুৰুষ | CFM0329227 ফটো উপলব্ধ | S 627 নাম : সোৰজিলা নাৰ্জাৰী স্বামীৰ নাম: ফেলাৰ নাৰ্জাৰী ঘৰ নং : 224 বয়স : 27 লিঙ্গ : মহিলা | CFM0504977 ফটো উপলব্ধ | S 628 নাম : সোৰজিলা বড়ো পিতাৰ নাম: বিল্লা বড়ো ঘৰ নং : 224 বয়স : 27 লিঙ্গ : মহিলা | CFM0322750 ফটো উপলব্ধ |
| S 629 নাম : মহিন বসুমতাৰী পিতাৰ নাম: সঞ্জিথৰ বসুমতাৰী ঘৰ নং : 226 বয়স : 26 লিঙ্গ : পুৰুষ | CFM0505404 ফটো উপলব্ধ | S 630 নাম : জাহিনা ব্ৰহ্ম স্বামীৰ নাম: মদাৰাম ব্ৰহ্ম ঘৰ নং : হাউচ নো 201 বয়স : 23 লিঙ্গ : মহিলা | UGS0117614 ফটো উপলব্ধ | S 631 নাম : বিশ্বকন নাৰ্জাৰী পিতাৰ নাম: বাৰী নাৰ্জাৰী ঘৰ নং : হাউচ নো 213 বয়স : 23 লিঙ্গ : পুৰুষ | UGS0134668 ফটো উপলব্ধ |
| S 632 নাম : কমলী নাৰ্জাৰী স্বামীৰ নাম: মহিন বসুমতাৰী ঘৰ নং : হাউচ নো 226 বয়স : 24 লিঙ্গ : মহিলা | UGS0077065 ফটো উপলব্ধ | | | | |



| | | | | | | | | | | | | | | |
|-----|---|------------|------------|---|-----|---|------------|------------|---|-----|---|------------|------------|---|
| 633 | 2 | UGS0202598 | ফটো উপলব্ধ | নাম : আনচাৰী বৰো স্বামীৰ নাম : অৰুণ ব্ৰহ্ম ঘৰ নং : 13 বয়স : 24 লিঙ্গ : মহিলা | 634 | 1 | UGS0204081 | ফটো উপলব্ধ | নাম : দিদোম বসুমতাৰী পিতাৰ নাম : ভৰেশ্বৰ বসুমতাৰী ঘৰ নং : 58 বয়স : 18 লিঙ্গ : পুৰুষ | 635 | 1 | UGS0206474 | ফটো উপলব্ধ | নাম : মিঠিশৰ ব্ৰহ্ম পিতাৰ নাম : বমেশ ব্ৰহ্ম ঘৰ নং : 60 বয়স : 20 লিঙ্গ : পুৰুষ |
| 636 | 2 | UGS0210989 | ফটো উপলব্ধ | নাম : বীৰ্দ্ৰ ব্ৰহ্ম পিতাৰ নাম : জলেশ্বৰ ব্ৰহ্ম ঘৰ নং : 9 বয়স : 20 লিঙ্গ : পুৰুষ | 637 | 1 | UGS0211151 | ফটো উপলব্ধ | নাম : সুদেৱ ব্ৰহ্ম পিতাৰ নাম : বমেশ ব্ৰহ্ম ঘৰ নং : 60 বয়স : 18 লিঙ্গ : মহিলা | 638 | 1 | UGS0211177 | ফটো উপলব্ধ | নাম : খানথাই বসুমতাৰী পিতাৰ নাম : ভলা নাথ বসুমতাৰী ঘৰ নং : 5 বয়স : 21 লিঙ্গ : মহিলা |
| 639 | 1 | UGS0211235 | ফটো উপলব্ধ | নাম : ধনঞ্জয় বসুমতাৰী মাতৃৰ নাম : সুকুমী বসুমতাৰী ঘৰ নং : 7 বয়স : 19 লিঙ্গ : পুৰুষ | 640 | 1 | UGS0211284 | ফটো উপলব্ধ | নাম : ইৰাণ্ডাৰ ব্ৰহ্ম পিতাৰ নাম : ৰাজীৱ ব্ৰহ্ম ঘৰ নং : 61 বয়স : 18 লিঙ্গ : পুৰুষ | 641 | 2 | UGS0211383 | ফটো উপলব্ধ | নাম : পাৰবতী ব্ৰহ্ম পিতাৰ নাম : মহেশ ব্ৰহ্ম ঘৰ নং : 15 বয়স : 18 লিঙ্গ : মহিলা |
| 642 | 2 | UGS0211433 | ফটো উপলব্ধ | নাম : সুসিলা ব্ৰহ্ম পিতাৰ নাম : গনেশ্বৰ ব্ৰহ্ম ঘৰ নং : 21 বয়স : 21 লিঙ্গ : মহিলা | 643 | 2 | UGS0211482 | ফটো উপলব্ধ | নাম : অজিত ব্ৰহ্ম পিতাৰ নাম : তিৰুট ব্ৰহ্ম ঘৰ নং : 15 বয়স : 18 লিঙ্গ : পুৰুষ | 644 | 2 | UGS0211730 | ফটো উপলব্ধ | নাম : ফ শ্ৰী ব্ৰহ্ম পিতাৰ নাম : নবিন ব্ৰহ্ম ঘৰ নং : 33 বয়স : 20 লিঙ্গ : পুৰুষ |
| 645 | 1 | UGS0213629 | ফটো উপলব্ধ | নাম : সবিতা মহাহাৰী স্বামীৰ নাম : গুঠাল বসুমতাৰী ঘৰ নং : 3 বয়স : 28 লিঙ্গ : মহিলা | 646 | 1 | UGS0217885 | ফটো উপলব্ধ | নাম : নিজের বসুমতাৰী মাতৃৰ নাম : সুকুমী বসুমতাৰী ঘৰ নং : 7 বয়স : 22 লিঙ্গ : পুৰুষ | 647 | 2 | UGS0221457 | ফটো উপলব্ধ | নাম : মামুনি বসুমতাৰী স্বামীৰ নাম : মেইখোম ব্ৰহ্ম ঘৰ নং : 6 বয়স : 29 লিঙ্গ : মহিলা |
| 648 | 3 | UGS0221796 | ফটো উপলব্ধ | নাম : প্ৰিতি ব্ৰহ্ম পিতাৰ নাম : অনন্ত ব্ৰহ্ম ঘৰ নং : 12 বয়স : 18 লিঙ্গ : মহিলা | 649 | 3 | UGS0226654 | ফটো উপলব্ধ | নাম : সনিয়া ব্ৰহ্ম পিতাৰ নাম : ধনজিত ব্ৰহ্ম ঘৰ নং : 8 বয়স : 19 লিঙ্গ : মহিলা | 650 | 2 | UGS0226670 | ফটো উপলব্ধ | নাম : হাড়োঠসা ব্ৰহ্ম পিতাৰ নাম : উদাংসা ব্ৰহ্ম ঘৰ নং : 26 বয়স : 18 লিঙ্গ : পুৰুষ |
| 651 | 3 | UGS0226696 | ফটো উপলব্ধ | নাম : জোনমনি ব্ৰহ্ম পিতাৰ নাম : বিমল ব্ৰহ্ম ঘৰ নং : 8 বয়স : 18 লিঙ্গ : মহিলা | 652 | 2 | UGS0226803 | ফটো উপলব্ধ | নাম : সোনালী বসুমতাৰী স্বামীৰ নাম : খোৱৈমখংগ ব্ৰহ্ম ঘৰ নং : 21 বয়স : 20 লিঙ্গ : মহিলা | 653 | 1 | UGS0227009 | ফটো উপলব্ধ | নাম : ৱেডোম বসুমতাৰী পিতাৰ নাম : ৰনজিত বসুমতাৰী ঘৰ নং : 32 বয়স : 21 লিঙ্গ : পুৰুষ |
| 654 | 2 | UGS0234617 | ফটো উপলব্ধ | নাম : বৃধবাৰী সান স্বামীৰ নাম : মনজিত ব্ৰহ্ম ঘৰ নং : 34 বয়স : 19 লিঙ্গ : মহিলা | 655 | 3 | UGS0239475 | ফটো উপলব্ধ | নাম : শংকৰ ব্ৰহ্ম পিতাৰ নাম : ধনজিত ব্ৰহ্ম ঘৰ নং : 8 বয়স : 18 লিঙ্গ : পুৰুষ | 656 | 2 | UGS0243618 | ফটো উপলব্ধ | নাম : ভাৰত ব্ৰহ্ম পিতাৰ নাম : উদংগসা ব্ৰহ্ম ঘৰ নং : 26 বয়স : 20 লিঙ্গ : পুৰুষ |
| 657 | 3 | UGS0244152 | ফটো উপলব্ধ | নাম : লতিকা ব্ৰহ্ম পিতাৰ নাম : সুজুখংগ ব্ৰহ্ম ঘৰ নং : 12 বয়স : 18 লিঙ্গ : মহিলা | 658 | 2 | UGS0244681 | ফটো উপলব্ধ | নাম : ডিম্পীমনি দাস পিতাৰ নাম : গিৰিশ চন্দ্ৰ দাস ঘৰ নং : 87 বয়স : 18 লিঙ্গ : মহিলা | 659 | 2 | JHC0457770 | ফটো উপলব্ধ | নাম : চম্পা বড়ো পিতাৰ নাম : অন্দা বড়ো ঘৰ নং : 112 বয়স : 27 লিঙ্গ : মহিলা |



| | | |
|--|---|------------|
| 660 | 1 | JGY0240325 |
| নাম : নিয়তী বৰ্মন পিতাৰ নাম : দিগেন বৰ্মণ ঘৰ নং : 70 বয়স : 25 লিঙ্গ : মহিলা | | ফটো উপলব্ধ |

| | | |
|---|---|------------|
| 661 | 1 | GML5640175 |
| নাম : জ্যোতা বড়ো পিতাৰ নাম : বৰ্জনা ঘৰ নং : 239 বয়স : 41 লিঙ্গ : মহিলা | | ফটো উপলব্ধ |

ভোটাৰৰ সাৰাংশ

A) ভোটাৰৰ সংখ্যা

| | তালিকাৰ প্ৰকাৰ | তালিকাৰ চিনাক্তকৰণ | ভোটাৰৰ সংখ্যা | | | | | | | |
|---|---------------------------------------|--------------------|---|-------|-----------|-----|-----|-----|-----|-----|
| | | | পুৰুষ | মহিলা | ওয় লিঙ্গ | মুঠ | | | | |
| I | মূল তালিকা | মূল তালিকা | বিশেষ সংশোধন, 2026 চনৰ পূৰ্বৰ 2025 চনৰ মূল তালিকাৰ লগত থকা সংযোজন সমূহ একত্ৰিতকৰণ কৰা তালিকা। | | | | 309 | 323 | 0 | 632 |
| II | যোগ তালিকা | পৰিপূৰক 1 | বিশেষ সংক্ষিপ্ত সংশোধন, 2026 | | | | 12 | 15 | 0 | 27 |
| | | পৰিপূৰক 2 | অনবিচ্ছিন্ন সংশোধন 2026 | | | | 0 | 2 | 0 | 2 |
| | | | মুঠ | | | | 12 | 17 | 0 | 29 |
| III | বিয়োজন তালিকা | পৰিপূৰক 1 | বিশেষ সংক্ষিপ্ত সংশোধন, 2026 | | | | 13 | 23 | 0 | 36 |
| | | পৰিপূৰক 2 | অনবিচ্ছিন্ন সংশোধন 2026 | | | | 0 | 0 | 0 | 0 |
| | | | মুঠ | | | | 13 | 23 | 0 | 36 |
| IV | লিংগ ক্ষেত্ৰত পৰিবৰ্তনৰ বাবে পাৰ্থক্য | | | | | 0 | 0 | 0 | 0 | |
| এই সংশোধনৰ পিছত ভোটাৰ তালিকাত ভোটাৰৰ মুঠ সংখ্যা (I+II-III+IV) | | | | | | 308 | 317 | 0 | 625 | |

B) শুধৰনীৰ সংখ্যা

| তালিকাৰ প্ৰকাৰ | তালিকাৰ চিনাক্তকৰণ | শুধৰনীৰ সংখ্যা |
|----------------|------------------------------|----------------|
| পৰিপূৰক 1 | বিশেষ সংক্ষিপ্ত সংশোধন, 2026 | 50 |
| পৰিপূৰক 2 | অনবিচ্ছিন্ন সংশোধন 2026 | 1 |
| | মুঠ | 51 |

নিৰ্বাচক পঞ্জীয়ন বিষয়াৰ স্বাক্ষৰ

E-মূত, S-স্থানান্তৰিত/ বাসস্থান পৰিবৰ্তন, R-প্ৰতিলিপি, M-নিখোজ, Q-অযোগ্য