



ভোটাৰ তালিকা 2026 S03 অসম

বিধানসভা সমষ্টিৰ নম্বৰ, নাম আৰু সংৰক্ষণ স্থিতি : 41 - মানস (সাধাৰণ)		খণ্ড নং : 141																			
এই বিধানসভা সমষ্টিত কোন সংসদীয় সমষ্টিৰ অন্তৰ্গত তাৰ নম্বৰ, নাম আৰু সংৰক্ষণ স্থিতি : 1 - কোকৰাঝাৰ (অনুসূচিত জনজাতি)																					
1. সংশোধনৰ বিৱৰণ																					
সংশোধনৰ বছৰ	2026	তালিকাৰ চিনাক্তকৰণ																			
ভিত্তি তাৰিখ	01-04-2026	বিশেষ সংশোধন, 2026 চনৰ পূৰ্বৰ 2025 চনৰ মূল তালিকাৰ লগত থকা সংযোজন সমূহ একত্ৰিতকৰণ কৰা তালিকা।																			
সংশোধনৰ প্ৰকাৰ	বিশেষ সংশোধন 2026																				
প্ৰকাশনৰ তাৰিখ	23-03-2026																				
2. খণ্ড আৰু ভোটগ্ৰহন কেন্দ্ৰৰ বিৱৰণ																					
খণ্ডৰ অন্তৰ্গত এলেকা সমূহৰ নম্বৰ আৰু নাম																					
1-চেমঠাইবাৰী		<table style="width: 100%; border-collapse: collapse;"> <tr> <td style="width: 50%;">মূল চহৰ/গাওঁ</td> <td style="width: 50%;">: মুখনাবাৰী</td> </tr> <tr> <td>ৱাৰ্ড নং</td> <td>:</td> </tr> <tr> <td>ডাকঘৰ</td> <td>: বৰপেটা ৰোড এমডিজি</td> </tr> <tr> <td>পুলিচ থানা</td> <td>: গৌৰধনা</td> </tr> <tr> <td>ব্লক</td> <td>: গৌৰধনা</td> </tr> <tr> <td>ৰাজহ চক্ৰ</td> <td>: জালাহ</td> </tr> <tr> <td>জিলা</td> <td>: বাস্মা</td> </tr> <tr> <td>পিনকোড</td> <td>: 781315</td> </tr> </table>				মূল চহৰ/গাওঁ	: মুখনাবাৰী	ৱাৰ্ড নং	:	ডাকঘৰ	: বৰপেটা ৰোড এমডিজি	পুলিচ থানা	: গৌৰধনা	ব্লক	: গৌৰধনা	ৰাজহ চক্ৰ	: জালাহ	জিলা	: বাস্মা	পিনকোড	: 781315
মূল চহৰ/গাওঁ	: মুখনাবাৰী																				
ৱাৰ্ড নং	:																				
ডাকঘৰ	: বৰপেটা ৰোড এমডিজি																				
পুলিচ থানা	: গৌৰধনা																				
ব্লক	: গৌৰধনা																				
ৰাজহ চক্ৰ	: জালাহ																				
জিলা	: বাস্মা																				
পিনকোড	: 781315																				
3. ভোটগ্ৰহন কেন্দ্ৰৰ বিৱৰণ																					
ভোটগ্ৰহন কেন্দ্ৰৰ নম্বৰ আৰু নাম :		ভোটগ্ৰহন কেন্দ্ৰৰ প্ৰকাৰ (পুৰুষ/মহিলা/সাধাৰণ)		সাধাৰন																	
141 - 127 নং ডাকুৱা প্ৰাথমিক বিদ্যালয় (সোঁ শাখা)		খণ্ডৰ অন্তৰ্গত সহায়ক ভোটগ্ৰহন কেন্দ্ৰ সংখ্যা :		0																	
ভোটগ্ৰহন কেন্দ্ৰৰ ঠিকনা :																					
নং ১২৭ দাকুৱা প্ৰাথমিক বিদ্যালয়, কোঠালী নং ১, মাখনা																					
4. ভোটাৰৰ সংখ্যা																					
আৰম্ভনি ক্ৰমিক নং	শেষ ক্ৰমিক নং	মুঠ ভোটাৰ																			
		পুৰুষ	মহিলা	৩য় লিঙ্গ	মুঠ																
1	701	319	273	0	592																

নিৰ্বাচক পঞ্জীয়ন বিষয়াৰ স্বাক্ষৰ



Nazri Naksha



Google Map View



Polling Station Building Front View



ভোটগ্ৰহন কেন্দ্ৰৰ সন্মুখৰ দৃশ্য



Cad View

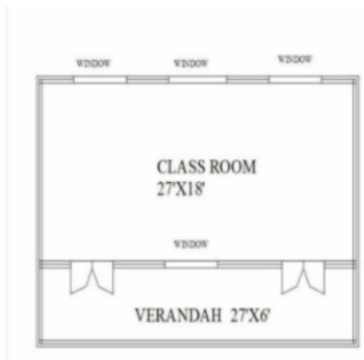

Key MAP View

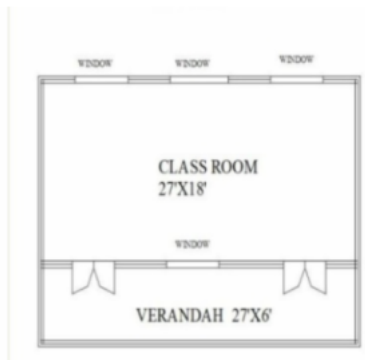



1 নাম : গদা দৈমাৰী পিতাৰ নাম: বানাবাম দৈমাৰী ঘৰ নং : 1 বয়স : 65 লিঙ্গ : পুৰুষ	GML0003132 ফটো উপলব্ধ	2 নাম : হাবুং দৈমাৰী স্বামীৰ নাম: গদা দৈমাৰী ঘৰ নং : 1 বয়স : 60 লিঙ্গ : মহিলা	GML7234573 ফটো উপলব্ধ	3 নাম : ভবেন দৈমাৰী পিতাৰ নাম: গদাবাম দৈমাৰী ঘৰ নং : 1 বয়স : 35 লিঙ্গ : পুৰুষ	GML7244555 ফটো উপলব্ধ
4 নাম : দয়মতী বসুমতাৰী স্বামীৰ নাম: ভবেন দৈমাৰী ঘৰ নং : 1 বয়স : 35 লিঙ্গ : মহিলা	GML0485391 ফটো উপলব্ধ	5 নাম : দিনেন দৈমাৰী পিতাৰ নাম: গদাবাম দৈমাৰী ঘৰ নং : 01 বয়স : 31 লিঙ্গ : পুৰুষ	GML7244191 ফটো উপলব্ধ	S 6 নাম : মিনোতি দৈমাৰী পিতাৰ নাম: গদা দৈমাৰী ঘৰ নং : 1 বয়স : 27 লিঙ্গ : মহিলা	GML0317859 ফটো উপলব্ধ
7 নাম : খৌমছি দৈমাৰী পিতাৰ নাম: লাউগা দৈমাৰী ঘৰ নং : 2 বয়স : 45 লিঙ্গ : পুৰুষ	GML0003135 ফটো উপলব্ধ	8 নাম : বুদ্ধ দৈমাৰী পিতাৰ নাম: বানাবাম দৈমাৰী ঘৰ নং : 2 বয়স : 44 লিঙ্গ : পুৰুষ	GML0003136 ফটো উপলব্ধ	9 নাম : ববেন দৈমাৰী পিতাৰ নাম: লাউগা দৈমাৰী ঘৰ নং : 2 বয়স : 43 লিঙ্গ : পুৰুষ	GML0404384 ফটো উপলব্ধ
10 নাম : জিতুপন দাস পিতাৰ নাম: উত্তম দাস ঘৰ নং : 2 বয়স : 22 লিঙ্গ : পুৰুষ	GML1613942 ফটো উপলব্ধ	11 নাম : জিতেন দৈমাৰী পিতাৰ নাম: চাংখলা দৈমাৰী ঘৰ নং : 3 বয়স : 68 লিঙ্গ : পুৰুষ	GML0003138 ফটো উপলব্ধ	12 নাম : সুমালী দৈমাৰী স্বামীৰ নাম: জিতেন দৈমাৰী ঘৰ নং : 3 বয়স : 65 লিঙ্গ : মহিলা	GML0003139 ফটো উপলব্ধ
13 নাম : বুদ্ধ দৈমাৰী পিতাৰ নাম: জিতেন দৈমাৰী ঘৰ নং : 3 বয়স : 45 লিঙ্গ : পুৰুষ	GML0003140 ফটো উপলব্ধ	14 নাম : সবিতা দৈমাৰী স্বামীৰ নাম: বুদ্ধ দৈমাৰী ঘৰ নং : 3 বয়স : 42 লিঙ্গ : মহিলা	GML0003141 ফটো উপলব্ধ	15 নাম : গোপাল দৈমাৰী পিতাৰ নাম: চাংখলা ঘৰ নং : 3 বয়স : 38 লিঙ্গ : পুৰুষ	GML7243836 ফটো উপলব্ধ
16 নাম : গাইলুঙ দৈমাৰী স্বামীৰ নাম: গোপাল বসুমতাৰী ঘৰ নং : 3 বয়স : 37 লিঙ্গ : মহিলা	GML7243983 ফটো উপলব্ধ	17 নাম : মহেশ্বৰ দৈমাৰী পিতাৰ নাম: চন্দ্ৰ দৈমাৰী ঘৰ নং : 8 বয়স : 67 লিঙ্গ : পুৰুষ	GML0003142 ফটো উপলব্ধ	18 নাম : ধৰিত্ৰী দৈমাৰী স্বামীৰ নাম: মহেশ্বৰ দৈমাৰী ঘৰ নং : 8 বয়স : 65 লিঙ্গ : মহিলা	GML0003143 ফটো উপলব্ধ
19 নাম : মানিক দৈমাৰী পিতাৰ নাম: মহেশ্বৰ দৈমাৰী ঘৰ নং : 8 বয়স : 39 লিঙ্গ : পুৰুষ	GML0003144 ফটো উপলব্ধ	#2 20 নাম : প্ৰানকৃষ্ণ দৈমাৰী পিতাৰ নাম: মহেশ্বৰ দৈমাৰী ঘৰ নং : 04 বয়স : 38 লিঙ্গ : পুৰুষ	GML7234697 ফটো উপলব্ধ	21 নাম : কল্পনা দৈমাৰী পিতাৰ নাম: মহেশ্বৰ ঘৰ নং : 8 বয়স : 34 লিঙ্গ : মহিলা	GML7244099 ফটো উপলব্ধ
22 নাম : মেৰো বড়ো পিতাৰ নাম: গেৰ্কা বড়ো ঘৰ নং : 5 বয়স : 72 লিঙ্গ : পুৰুষ	GML0003145 ফটো উপলব্ধ	E 23 নাম : অক্ষৰ বড়ো স্বামীৰ নাম: মেৰো বড়ো ঘৰ নং : 5 বয়স : 68 লিঙ্গ : মহিলা	GML0003146 ফটো উপলব্ধ	#2 24 নাম : সুমতী বসুমতাৰী পিতাৰ নাম: সোৰা বসুমতাৰী ঘৰ নং : 5 বয়স : 60 লিঙ্গ : মহিলা	GML2248079 ফটো উপলব্ধ
25 নাম : লখি বড়ো পিতাৰ নাম: গেৰ্কা বড়ো ঘৰ নং : 5 বয়স : 53 লিঙ্গ : মহিলা	GML0401984 ফটো উপলব্ধ	#2 26 নাম : বীনা বসুমতাৰী স্বামীৰ নাম: চক্ৰ বসুমতাৰী ঘৰ নং : 5 বয়স : 41 লিঙ্গ : মহিলা	GML2248068 ফটো উপলব্ধ	27 নাম : সাবিত্ৰী বড়ো স্বামীৰ নাম: পুষ্প বড়ো ঘৰ নং : 5 বয়স : 40 লিঙ্গ : মহিলা	GML2248091 ফটো উপলব্ধ
28 নাম : পুষ্প বড়ো পিতাৰ নাম: মেৰো বড়ো ঘৰ নং : 5 বয়স : 40 লিঙ্গ : পুৰুষ	GML0003147 ফটো উপলব্ধ	29 নাম : চক্ৰ বসুমতাৰী পিতাৰ নাম: মেৰো বড়ো ঘৰ নং : 5 বয়স : 34 লিঙ্গ : পুৰুষ	GML2248080 ফটো উপলব্ধ	30 নাম : বামসিং বড়ো পিতাৰ নাম: এঞ্জৰ বড়ো ঘৰ নং : 9 বয়স : 39 লিঙ্গ : পুৰুষ	GML0003148 ফটো উপলব্ধ



<p>E 31 GML0003149</p> <p>নাম : অগেন বসুমতাৰী পিতাৰ নাম: বাৰীৰাস বসুমতাৰী ঘৰ নং : ৮ বয়স : 65 লিঙ্গ : পুৰুষ</p> <p>ফটো উপলব্ধ</p>	<p>32 GML0003150</p> <p>নাম : মাৰ্বা বসুমতাৰী পিতাৰ নাম: অজেন বসুমতাৰী ঘৰ নং : ৮ বয়স : 45 লিঙ্গ : পুৰুষ</p> <p>ফটো উপলব্ধ</p>	<p>33 GML0003151</p> <p>নাম : বিশ্টি বসুমতাৰী পিতাৰ নাম: অগেন বসুমতাৰী ঘৰ নং : ৮ বয়স : 40 লিঙ্গ : পুৰুষ</p> <p>ফটো উপলব্ধ</p>
<p>34 GML7244680</p> <p>নাম : সংগল বসুমতাৰী পিতাৰ নাম: অগেন বসুমতাৰী ঘৰ নং : ৮ বয়স : 35 লিঙ্গ : পুৰুষ</p> <p>ফটো উপলব্ধ</p>	<p>35 GML7244431</p> <p>নাম : ভানমতী বসুমতাৰী স্বামীৰ নাম: বিষ্টি বসুমতাৰী ঘৰ নং : ৮ বয়স : 33 লিঙ্গ : মহিলা</p> <p>ফটো উপলব্ধ</p>	<p>36 GML7244259</p> <p>নাম : মৈনাথী বসুমতাৰী স্বামীৰ নাম: সংগল বসুমতাৰী ঘৰ নং : ৮ বয়স : 30 লিঙ্গ : মহিলা</p> <p>ফটো উপলব্ধ</p>
<p>E 37 GML0003153</p> <p>নাম : হৈন্দা বসুমতাৰী পিতাৰ নাম: দুয়ফা বসুমতাৰী ঘৰ নং : ৯ বয়স : 45 লিঙ্গ : পুৰুষ</p> <p>ফটো উপলব্ধ</p>	<p>38 GML0003154</p> <p>নাম : শিবাৰী বসুমতাৰী স্বামীৰ নাম: হৈন্দা বসুমতাৰী ঘৰ নং : ৯ বয়স : 42 লিঙ্গ : মহিলা</p> <p>ফটো উপলব্ধ</p>	<p>39 GML2248104</p> <p>নাম : পূৰ্ণ বসুমতাৰী মাতৃৰ নাম: খনশ্ৰী বসুমতাৰী ঘৰ নং : ৯ বয়স : 30 লিঙ্গ : পুৰুষ</p> <p>ফটো উপলব্ধ</p>
<p>40 GML2248115</p> <p>নাম : অনজলি বসুমতাৰী স্বামীৰ নাম: পূৰ্ণ বসুমতাৰী ঘৰ নং : ৯ বয়স : 29 লিঙ্গ : মহিলা</p> <p>ফটো উপলব্ধ</p>	<p>41 UGS0021691</p> <p>নাম : ৰবিশ্বৰ বসুমতাৰী মাতৃৰ নাম: শিবাৰী বসুমতাৰী ঘৰ নং : 09 বয়স : 20 লিঙ্গ : পুৰুষ</p> <p>ফটো উপলব্ধ</p>	<p>42 GML7234846</p> <p>নাম : সদলা বসুমতাৰী পিতাৰ নাম: অংখেব বসুমতাৰী ঘৰ নং : ৯ক বয়স : 49 লিঙ্গ : পুৰুষ</p> <p>ফটো উপলব্ধ</p>
<p>43 GML0003155</p> <p>নাম : ছোমশ্ৰী বসুমতাৰী স্বামীৰ নাম: চদোলা বসুমতাৰী ঘৰ নং : ৯ক বয়স : 45 লিঙ্গ : মহিলা</p> <p>ফটো উপলব্ধ</p>	<p>E 44 GML0003156</p> <p>নাম : গেছাউ বড়ো স্বামীৰ নাম: বৈসাগু বড়ো ঘৰ নং : ১০ বয়স : 95 লিঙ্গ : মহিলা</p> <p>ফটো উপলব্ধ</p>	<p>45 GML0003157</p> <p>নাম : হাইল বড়ো পিতাৰ নাম: বৈসাগু বড়ো ঘৰ নং : ১০ বয়স : 45 লিঙ্গ : পুৰুষ</p> <p>ফটো উপলব্ধ</p>
<p>46 GML0003158</p> <p>নাম : গাওৰাও বড়ো পিতাৰ নাম: বশ্ৰাও বড়ো ঘৰ নং : ১০ বয়স : 42 লিঙ্গ : পুৰুষ</p> <p>ফটো উপলব্ধ</p>	<p>47 GML2248126</p> <p>নাম : সাংখলী বড়ো স্বামীৰ নাম: গাওৰাও বড়ো ঘৰ নং : ১০ বয়স : 39 লিঙ্গ : মহিলা</p> <p>ফটো উপলব্ধ</p>	<p>48 GML0003159</p> <p>নাম : গোলোক মুছাহাৰী পিতাৰ নাম: থেৱা মুছাহাৰী ঘৰ নং : ১১ বয়স : 63 লিঙ্গ : পুৰুষ</p> <p>ফটো উপলব্ধ</p>
<p>S 49 GML7244395</p> <p>নাম : আজলি মুছাহাৰী পিতাৰ নাম: গোলক মুছাহাৰী ঘৰ নং : ১১ বয়স : 32 লিঙ্গ : মহিলা</p> <p>ফটো উপলব্ধ</p>	<p>S 50 GML0611210</p> <p>নাম : কাজলি মুছাহাৰী পিতাৰ নাম: গলক মুছাহাৰী ঘৰ নং : ১১ বয়স : 29 লিঙ্গ : মহিলা</p> <p>ফটো উপলব্ধ</p>	<p>51 GML0608190</p> <p>নাম : সঞ্জিমা মুছাহাৰী পিতাৰ নাম: গলক মুছাহাৰী ঘৰ নং : ১১ বয়স : 26 লিঙ্গ : মহিলা</p> <p>ফটো উপলব্ধ</p>
<p>52 GML0667303</p> <p>নাম : উদয় মুছাহাৰী পিতাৰ নাম: গোলোক মুছাহাৰী ঘৰ নং : 11 বয়স : 24 লিঙ্গ : পুৰুষ</p> <p>ফটো উপলব্ধ</p>	<p>53 GML0003161</p> <p>নাম : গুনজিত বসুমতাৰী পিতাৰ নাম: বাবুৰীম বসুমতাৰী ঘৰ নং : ১২ বয়স : 60 লিঙ্গ : পুৰুষ</p> <p>ফটো উপলব্ধ</p>	<p>54 GML0003162</p> <p>নাম : মালতী বসুমতাৰী স্বামীৰ নাম: গুনজিত বসুমতাৰী ঘৰ নং : ১২ বয়স : 55 লিঙ্গ : মহিলা</p> <p>ফটো উপলব্ধ</p>
<p>55 GML0029728</p> <p>নাম : মেৰ্গা বসুমতাৰী পিতাৰ নাম: গুনজিত বসুমতাৰী ঘৰ নং : ১২ বয়স : 28 লিঙ্গ : পুৰুষ</p> <p>ফটো উপলব্ধ</p>	<p>S 56 GML0485375</p> <p>নাম : কুটীনা বসুমতাৰী পিতাৰ নাম: গুনজিত বসুমতাৰী ঘৰ নং : ১২ বয়স : 28 লিঙ্গ : মহিলা</p> <p>ফটো উপলব্ধ</p>	<p>S 57 GML0029876</p> <p>নাম : কাজলি বসুমতাৰী পিতাৰ নাম: গোলীপ মুছাহাৰী ঘৰ নং : ১২ বয়স : 27 লিঙ্গ : মহিলা</p> <p>ফটো উপলব্ধ</p>
<p>58 GML0474627</p> <p>নাম : জগদীশ বসুমতাৰী পিতাৰ নাম: গুনজিত বসুমতাৰী ঘৰ নং : ১২ বয়স : 27 লিঙ্গ : পুৰুষ</p> <p>ফটো উপলব্ধ</p>	<p>59 GML0672873</p> <p>নাম : মনজ বসুমতাৰী স্বামীৰ নাম: মেৰ্গা বসুমতাৰী ঘৰ নং : 12 বয়স : 27 লিঙ্গ : মহিলা</p> <p>ফটো উপলব্ধ</p>	<p>60 UGS0135442</p> <p>নাম : জগদীশ বসুমতাৰী পিতাৰ নাম: গুনজিত বসুমতাৰী ঘৰ নং : 12 বয়স : 27 লিঙ্গ : পুৰুষ</p> <p>ফটো উপলব্ধ</p>



61 নাম : বৈসমৈ বসুমতাৰী স্বামীৰ নাম : জগদীশ বসুমতাৰী ঘৰ নং : 12 বয়স : 23 লিঙ্গ : মহিলা	UGS0151977 ফটো উপলব্ধ	62 নাম : হৰে দৈমাৰী পিতাৰ নাম : চন্দ্ৰ দৈমাৰী ঘৰ নং : 17 বয়স : 65 লিঙ্গ : পুৰুষ	GML7234959 ফটো উপলব্ধ	63 নাম : দলে দৈমাৰী স্বামীৰ নাম : হৰেশ্বৰ দৈমাৰী ঘৰ নং : 17 বয়স : 58 লিঙ্গ : মহিলা	GML0003163 ফটো উপলব্ধ
64 নাম : দিনেশ দৈমাৰী পিতাৰ নাম : হৰেশ্বৰ দৈমাৰী ঘৰ নং : 17 বয়স : 41 লিঙ্গ : পুৰুষ	GML0003164 ফটো উপলব্ধ	65 নাম : পিংকি বড়ো স্বামীৰ নাম : ৰাজেশ্বৰ বড়ো ঘৰ নং : 17 বয়স : 40 লিঙ্গ : মহিলা	GML0003165 ফটো উপলব্ধ	66 নাম : বিলাইশ্ৰী দৈমাৰী স্বামীৰ নাম : দিনেশ দৈমাৰী ঘৰ নং : 17 বয়স : 39 লিঙ্গ : মহিলা	GML0212605 ফটো উপলব্ধ
67 নাম : দিপক দৈমাৰী পিতাৰ নাম : হৰে দৈমাৰী ঘৰ নং : 17 বয়স : 35 লিঙ্গ : পুৰুষ	GML7244679 ফটো উপলব্ধ	68 নাম : দৈছা দৈমাৰী স্বামীৰ নাম : দিপক দৈমাৰী ঘৰ নং : 17 বয়স : 30 লিঙ্গ : মহিলা	GML7244237 ফটো উপলব্ধ	69 নাম : দিপু দৈমাৰী পিতাৰ নাম : হৰেশ্বৰ দৈমাৰী ঘৰ নং : 17 বয়স : 30 লিঙ্গ : পুৰুষ	GML0334417 ফটো উপলব্ধ
70 নাম : সঞ্জীৱ দৈমাৰী পিতাৰ নাম : হৰেশ্বৰ দৈমাৰী ঘৰ নং : 17 বয়স : 27 লিঙ্গ : পুৰুষ	GML0334706 ফটো উপলব্ধ	71 নাম : জনালি দৈমাৰী পিতাৰ নাম : হৰেশ্বৰ দৈমাৰী ঘৰ নং : 13 বয়স : 26 লিঙ্গ : মহিলা	GML0674044 ফটো উপলব্ধ	72 নাম : ৰশ্মি দৈমাৰী স্বামীৰ নাম : দিফু দৈমাৰী ঘৰ নং : 13 বয়স : 23 লিঙ্গ : মহিলা	UGS0161273 ফটো উপলব্ধ
73 নাম : বামুন বসুমতাৰী পিতাৰ নাম : থথা বসুমতাৰী ঘৰ নং : 18 বয়স : 60 লিঙ্গ : পুৰুষ	GML0003166 ফটো উপলব্ধ	74 নাম : বিলাইশ্ৰী বসুমতাৰী স্বামীৰ নাম : বামুন বসুমতাৰী ঘৰ নং : 18 বয়স : 56 লিঙ্গ : মহিলা	GML0003167 ফটো উপলব্ধ	75 নাম : সনেন বসুমতাৰী পিতাৰ নাম : বামুন বসুমতাৰী ঘৰ নং : 18 বয়স : 28 লিঙ্গ : পুৰুষ	GML0474635 ফটো উপলব্ধ
76 নাম : সৌমখৌৰ বসুমতাৰী পিতাৰ নাম : বামুন বসুমতাৰী ঘৰ নং : 18 বয়স : 25 লিঙ্গ : পুৰুষ	GML1591197 ফটো উপলব্ধ	77 নাম : সৌমদৌন বসুমতাৰী পিতাৰ নাম : বামুন বসুমতাৰী ঘৰ নং : 14 বয়স : 21 লিঙ্গ : পুৰুষ	UGS0021360 ফটো উপলব্ধ	78 নাম : খানা বসুমতাৰী পিতাৰ নাম : মলা বসুমতাৰী ঘৰ নং : 15 বয়স : 65 লিঙ্গ : পুৰুষ	GML0003168 ফটো উপলব্ধ
E 79 নাম : জিৎখিল বসুমতাৰী স্বামীৰ নাম : খাণা বসুমতাৰী ঘৰ নং : 15 বয়স : 60 লিঙ্গ : মহিলা	GML0003169 ফটো উপলব্ধ	80 নাম : তম্প বসুমতাৰী পিতাৰ নাম : মূলা বসুমতাৰী ঘৰ নং : 15 বয়স : 50 লিঙ্গ : পুৰুষ	GML0485292 ফটো উপলব্ধ	81 নাম : মেৰাখি বসুমতাৰী পিতাৰ নাম : ঘানা বসুমতাৰী ঘৰ নং : 15 বয়স : 45 লিঙ্গ : মহিলা	GML0003171 ফটো উপলব্ধ
82 নাম : ৰঞ্জয় বসুমতাৰী পিতাৰ নাম : খানা বসুমতাৰী ঘৰ নং : 15 বয়স : 45 লিঙ্গ : পুৰুষ	GML0003170 ফটো উপলব্ধ	83 নাম : অজয় বসুমতাৰী পিতাৰ নাম : খানা বসুমতাৰী ঘৰ নং : 15 বয়স : 44 লিঙ্গ : পুৰুষ	GML0003172 ফটো উপলব্ধ	84 নাম : বালা বসুমতাৰী স্বামীৰ নাম : ৰঞ্জয় বসুমতাৰী ঘৰ নং : 15 বয়স : 41 লিঙ্গ : মহিলা	GML0403964 ফটো উপলব্ধ
85 নাম : সমৰ বসুমতাৰী পিতাৰ নাম : খানা বসুমতাৰী ঘৰ নং : 15 বয়স : 40 লিঙ্গ : পুৰুষ	GML0003173 ফটো উপলব্ধ	86 নাম : বিদিকা বসুমতাৰী স্বামীৰ নাম : সমৰ বসুমতাৰী ঘৰ নং : 15 বয়স : 39 লিঙ্গ : মহিলা	GML0003174 ফটো উপলব্ধ	87 নাম : জলেশ্বৰ বসুমতাৰী পিতাৰ নাম : অজয় ঘৰ নং : 15 বয়স : 36 লিঙ্গ : পুৰুষ	GML7243858 ফটো উপলব্ধ
88 নাম : ৱিনা বসুমতাৰী স্বামীৰ নাম : জগেশ্বৰ বসুমতাৰী ঘৰ নং : 15 বয়স : 35 লিঙ্গ : মহিলা	GML7244102 ফটো উপলব্ধ	89 নাম : জিতা বসুমতাৰী স্বামীৰ নাম : বিচিত্ৰ বসুমতাৰী ঘৰ নং : 15 বয়স : 29 লিঙ্গ : মহিলা	GML0261743 ফটো উপলব্ধ	90 নাম : বিচিত্ৰ বসুমতাৰী পিতাৰ নাম : অজয় বসুমতাৰী ঘৰ নং : 15 বয়স : 28 লিঙ্গ : পুৰুষ	GML0345207 ফটো উপলব্ধ



<p>S 91 GML0345249</p> <p>নাম : বিচিত্ৰ বসুমতাৰী পিতাৰ নাম: অজয় বসুমতাৰী ঘৰ নং : ১৫ বয়স : ২৪ লিঙ্গ : পুৰুষ</p> <p>ফটো উপলব্ধ</p>	<p>92 GML0245621</p> <p>নাম : লদ্র বসুমতাৰী পিতাৰ নাম: অজয় বসুমতাৰী ঘৰ নং : ১৫ বয়স : ২৬ লিঙ্গ : পুৰুষ</p> <p>ফটো উপলব্ধ</p>	<p>93 GML0003176</p> <p>নাম : ৰিষ্টন বসুমতাৰী পিতাৰ নাম: হৰেশ্বৰ বসুমতাৰী ঘৰ নং : ১৮ বয়স : ৫০ লিঙ্গ : পুৰুষ</p> <p>ফটো উপলব্ধ</p>
<p>94 GML0003177</p> <p>নাম : আৰতী বসুমতাৰী স্বামীৰ নাম: ৰিষ্টন বসুমতাৰী ঘৰ নং : ১৮ বয়স : ৪৫ লিঙ্গ : মহিলা</p> <p>ফটো উপলব্ধ</p>	<p>95 GML0003179</p> <p>নাম : মনিন্দ্ৰ বসুমতাৰী পিতাৰ নাম: হৰেশ্বৰ বসুমতাৰী ঘৰ নং : ১৮ বয়স : ৪০ লিঙ্গ : পুৰুষ</p> <p>ফটো উপলব্ধ</p>	<p>96 GML0003180</p> <p>নাম : ৰনিতা বসুমতাৰী স্বামীৰ নাম: মনিন্দ্ৰ বসুমতাৰী ঘৰ নং : ১৮ বয়স : ৩৯ লিঙ্গ : মহিলা</p> <p>ফটো উপলব্ধ</p>
<p>97 GML0003181</p> <p>নাম : মুনশ্ৰী বসুমতাৰী পিতাৰ নাম: হৰেশ্বৰ বসুমতাৰী ঘৰ নং : ১৮ বয়স : ৩৯ লিঙ্গ : মহিলা</p> <p>ফটো উপলব্ধ</p>	<p>S 98 GML0358416</p> <p>নাম : অনজনা বসুমতাৰী পিতাৰ নাম: ৰিষ্টন বসুমতাৰী ঘৰ নং : ১৮ বয়স : ২৬ লিঙ্গ : মহিলা</p> <p>ফটো উপলব্ধ</p>	<p>99 UGS0024372</p> <p>নাম : কমল বসুমতাৰী পিতাৰ নাম: ৰিষ্টন বসুমতাৰী ঘৰ নং : ১৮ বয়স : ২১ লিঙ্গ : পুৰুষ</p> <p>ফটো উপলব্ধ</p>
<p>100 GML0003184</p> <p>নাম : মাণ্ডৰ বসুমতাৰী পিতাৰ নাম: খেনিলা বসুমতাৰী ঘৰ নং : ১৯ বয়স : ৫৫ লিঙ্গ : পুৰুষ</p> <p>ফটো উপলব্ধ</p>	<p>101 GML0003185</p> <p>নাম : মনো বসুমতাৰী স্বামীৰ নাম: মাণ্ডৰ বসুমতাৰী ঘৰ নং : ১৯ বয়স : ৪৬ লিঙ্গ : মহিলা</p> <p>ফটো উপলব্ধ</p>	<p>S 102 GML0362665</p> <p>নাম : সৰমিলা বসুমতাৰী পিতাৰ নাম: মাণ্ডৰ বসুমতাৰী ঘৰ নং : ১৯ বয়স : ২৬ লিঙ্গ : মহিলা</p> <p>ফটো উপলব্ধ</p>
<p>103 UGS0025155</p> <p>নাম : বিক্ৰম বসুমতাৰী পিতাৰ নাম: মাণ্ডৰ বসুমতাৰী ঘৰ নং : ১৯ বয়স : ২৪ লিঙ্গ : পুৰুষ</p> <p>ফটো উপলব্ধ</p>	<p>104 GML7243789</p> <p>নাম : নৱজ্যোতি দৈমাৰী পিতাৰ নাম: মহেশ্বৰ ঘৰ নং : ২০ বয়স : ৩৩ লিঙ্গ : পুৰুষ</p> <p>ফটো উপলব্ধ</p>	<p>105 GML0003188</p> <p>নাম : প্ৰদীপ বৰ্মন পিতাৰ নাম: মাধব বৰ্মন ঘৰ নং : ২২ বয়স : ৪৮ লিঙ্গ : পুৰুষ</p> <p>ফটো উপলব্ধ</p>
<p>106 GML0003189</p> <p>নাম : জ্যোতিলা বৰ্মন স্বামীৰ নাম: প্ৰদীপ বৰ্মন ঘৰ নং : ২২ বয়স : ৪৫ লিঙ্গ : মহিলা</p> <p>ফটো উপলব্ধ</p>	<p>107 UGS0136689</p> <p>নাম : বনিতা বৰ্মন স্বামীৰ নাম: তৰনী বৰ্মন ঘৰ নং : ২২ বয়স : ২০ লিঙ্গ : মহিলা</p> <p>ফটো উপলব্ধ</p>	<p>E 108 GML0461285</p> <p>নাম : মাধৱ বৰ্মন পিতাৰ নাম: হৰেশ্বৰ বৰ্মন ঘৰ নং : ২২ বয়স : ৪৩ লিঙ্গ : পুৰুষ</p> <p>ফটো উপলব্ধ</p>
<p>109 GML0003190</p> <p>নাম : গুণজিত বৰ্মণ পিতাৰ নাম: মাধব বৰ্মন ঘৰ নং : ২২ বয়স : ৬৫ লিঙ্গ : পুৰুষ</p> <p>ফটো উপলব্ধ</p>	<p>110 GML0003191</p> <p>নাম : ডালিমী বৰ্মন স্বামীৰ নাম: গুণজিত বৰ্মন ঘৰ নং : ২২ বয়স : ৬০ লিঙ্গ : মহিলা</p> <p>ফটো উপলব্ধ</p>	<p>E 111 GML0003192</p> <p>নাম : পদুম বাহাদুৰ ৰায় পিতাৰ নাম: তিম্বাহাদুৰ ৰায় ঘৰ নং : ২৩ বয়স : ৬৭ লিঙ্গ : পুৰুষ</p> <p>ফটো উপলব্ধ</p>
<p>112 GML7235281</p> <p>নাম : প্ৰীতিমায়া ৰায় স্বামীৰ নাম: পদুম বাহাদুৰ ৰায় ঘৰ নং : ২৩ বয়স : ৬৫ লিঙ্গ : মহিলা</p> <p>ফটো উপলব্ধ</p>	<p>113 GML0003193</p> <p>নাম : নিত্ৰে বাহাদুৰ ৰায় পিতাৰ নাম: পদুম বাহাদুৰ ৰায় ঘৰ নং : ২৩ বয়স : ৪৮ লিঙ্গ : পুৰুষ</p> <p>ফটো উপলব্ধ</p>	<p>114 GML0003194</p> <p>নাম : শনিতা ৰায় স্বামীৰ নাম: নিত্ৰে বাহাদুৰ ৰায় ঘৰ নং : ২৩ বয়স : ৪৫ লিঙ্গ : মহিলা</p> <p>ফটো উপলব্ধ</p>
<p>115 GML7235292</p> <p>নাম : চুমপে ৰায় পিতাৰ নাম: পদুম বাহাদুৰ ৰায় ঘৰ নং : ২৩ বয়স : ৪০ লিঙ্গ : পুৰুষ</p> <p>ফটো উপলব্ধ</p>	<p>116 UGS0172627</p> <p>নাম : শ্বদৰমশ্ৰী দৈমাৰী স্বামীৰ নাম: চুম্পে ৰায় ঘৰ নং : ২৩ বয়স : ১৯ লিঙ্গ : মহিলা</p> <p>ফটো উপলব্ধ</p>	<p>E 117 GML0003195</p> <p>নাম : গৌছোম বসুমতাৰী স্বামীৰ নাম: খালীবাৰু বসুমতাৰী ঘৰ নং : ২৪ বয়স : ৭০ লিঙ্গ : মহিলা</p> <p>ফটো উপলব্ধ</p>
<p>118 GML7235316</p> <p>নাম : দনদিক্শো বসুমতাৰী পিতাৰ নাম: দানেল বসুমতাৰী ঘৰ নং : ২৪ বয়স : ৫৫ লিঙ্গ : পুৰুষ</p> <p>ফটো উপলব্ধ</p>	<p>119 GML0003196</p> <p>নাম : বেসৰী বসুমতাৰী স্বামীৰ নাম: দনদিক্শো বসুমতাৰী ঘৰ নং : ২৪ বয়স : ৫২ লিঙ্গ : মহিলা</p> <p>ফটো উপলব্ধ</p>	<p>E 120 GML0003197</p> <p>নাম : বিছাৰি বসুমতাৰী পিতাৰ নাম: খালীবাৰু বসুমতাৰী ঘৰ নং : ২৪ বয়স : ৪৫ লিঙ্গ : মহিলা</p> <p>ফটো উপলব্ধ</p>



121 নাম : সুকুমাৰ বসুমতাৰী পিতাৰ নাম: দনদিসক বসুমতাৰী ঘৰ নং : ২৪ বয়স : 33 লিঙ্গ : পুৰুষ	GML2248171 ফটো উপলব্ধ	122 নাম : মনু বসুমতাৰী পিতাৰ নাম: দনদিসক বসুমতাৰী ঘৰ নং : ২৪ বয়স : 31 লিঙ্গ : পুৰুষ	GML2248182 ফটো উপলব্ধ	#2 123 নাম : অইচি বসুমতাৰী স্বামীৰ নাম: মনু বসুমতাৰী ঘৰ নং : ২৪ বয়স : 30 লিঙ্গ : মহিলা	GML2248193 ফটো উপলব্ধ
124 নাম : সুৰেন মুছাহাৰী পিতাৰ নাম: ধীৰেন মুছাহাৰী ঘৰ নং : ২৪ বয়স : 30 লিঙ্গ : পুৰুষ	GML0414821 ফটো উপলব্ধ	125 নাম : আছাৰী বসুমতাৰী স্বামীৰ নাম: সুকুমাৰ বসুমতাৰী ঘৰ নং : ২৪ বয়স : 29 লিঙ্গ : মহিলা	GML2248160 ফটো উপলব্ধ	126 নাম : হিমাটী ৰায় স্বামীৰ নাম: গগন ৰায় ঘৰ নং : 24 বয়স : 28 লিঙ্গ : মহিলা	UGS0173047 ফটো উপলব্ধ
127 নাম : পূৰ্ণিমা বসুমতাৰী স্বামীৰ নাম: বিজয় বসুমতাৰী ঘৰ নং : ২৫ বয়স : 63 লিঙ্গ : মহিলা	GML0003198 ফটো উপলব্ধ	128 নাম : বিজয় বসুমতাৰী পিতাৰ নাম: মঙ্গল বসুমতাৰী ঘৰ নং : ২৫ বয়স : 60 লিঙ্গ : পুৰুষ	GML7235350 ফটো উপলব্ধ	129 নাম : উদাপি বসুমতাৰী পিতাৰ নাম: বিনোদ বসুমতাৰী ঘৰ নং : ২৫ বয়স : 56 লিঙ্গ : মহিলা	GML0003199 ফটো উপলব্ধ
130 নাম : চৰ্বিন বসুমতাৰী পিতাৰ নাম: বিজয় বসুমতাৰী ঘৰ নং : 25 বয়স : 46 লিঙ্গ : পুৰুষ	GML0003200 ফটো উপলব্ধ	131 নাম : ফাগুনী বসুমতাৰী স্বামীৰ নাম: চৰ্বিন বসুমতাৰী ঘৰ নং : 25 বয়স : 43 লিঙ্গ : মহিলা	GML0003201 ফটো উপলব্ধ	132 নাম : বিদিস্থা বসুমতাৰী পিতাৰ নাম: বিজয় ঘৰ নং : ২৫ বয়স : 36 লিঙ্গ : পুৰুষ	GML7243756 ফটো উপলব্ধ
133 নাম : ৰয়ন্তী বসুমতাৰী স্বামীৰ নাম: ৰাকেশ বসুমতাৰী ঘৰ নং : ২৫ বয়স : 34 লিঙ্গ : মহিলা	GML0261750 ফটো উপলব্ধ	E 134 নাম : ৰাকেশ বসুমতাৰী পিতাৰ নাম: বিজয় বসুমতাৰী ঘৰ নং : ২৫ বয়স : 31 লিঙ্গ : পুৰুষ	GML2248217 ফটো উপলব্ধ	135 নাম : মেনোকা বসুমতাৰী স্বামীৰ নাম: ৰুবি দৈমাৰী ঘৰ নং : ২৫ বয়স : 30 লিঙ্গ : মহিলা	GML2248206 ফটো উপলব্ধ
136 নাম : চেচা বসুমতাৰী পিতাৰ নাম: বিজয় বসুমতাৰী ঘৰ নং : ২৫ বয়স : 28 লিঙ্গ : পুৰুষ	GML0383786 ফটো উপলব্ধ	137 নাম : পূৰ্ণিমা খেকাটাৰী স্বামীৰ নাম: চেসা বসুমতাৰী ঘৰ নং : ২৫ বয়স : 25 লিঙ্গ : মহিলা	GML0608661 ফটো উপলব্ধ	138 নাম : দীপক বসুমতাৰী পিতাৰ নাম: চৰ্বিন বসুমতাৰী ঘৰ নং : ২৫ বয়স : 25 লিঙ্গ : পুৰুষ	UGS0173385 ফটো উপলব্ধ
139 নাম : কনক বসুমতাৰী পিতাৰ নাম: চৰ্বিন ঘৰ নং : 25 বয়স : 20 লিঙ্গ : পুৰুষ	UGS0121467 ফটো উপলব্ধ	140 নাম : বিনোদ বসুমতাৰী পিতাৰ নাম: মঙ্গল বসুমতাৰী ঘৰ নং : ২৬ বয়স : 62 লিঙ্গ : পুৰুষ	GML0003202 ফটো উপলব্ধ	141 নাম : ছাবিত্ৰী দৈমাৰী স্বামীৰ নাম: ৰীদা বসুমতাৰী ঘৰ নং : ২৬ বয়স : 51 লিঙ্গ : মহিলা	GML0485557 ফটো উপলব্ধ
142 নাম : বৌদা বসুমতাৰী পিতাৰ নাম: বিনদ বসুমতাৰী ঘৰ নং : ২৬ বয়স : 41 লিঙ্গ : পুৰুষ	GML0003203 ফটো উপলব্ধ	E 143 নাম : কুসুমী উজিৰ স্বামীৰ নাম: ৰীদা বসুমতাৰী ঘৰ নং : ২৬ বয়স : 35 লিঙ্গ : মহিলা	GML7244351 ফটো উপলব্ধ	S 144 নাম : হামফে বসুমতাৰী পিতাৰ নাম: বিনদ বসুমতাৰী ঘৰ নং : ২৬ বয়স : 33 লিঙ্গ : মহিলা	GML7244464 ফটো উপলব্ধ
145 নাম : ৰতন বসুমতাৰী পিতাৰ নাম: বিনত বসুমতাৰী ঘৰ নং : ২৬ বয়স : 33 লিঙ্গ : পুৰুষ	GML7244704 ফটো উপলব্ধ	146 নাম : জনদীচ বসুমতাৰী পিতাৰ নাম: বিনদ বসুমতাৰী ঘৰ নং : ২৬ বয়স : 31 লিঙ্গ : পুৰুষ	GML7244715 ফটো উপলব্ধ	147 নাম : জমুনা বসুমতাৰী স্বামীৰ নাম: ৰতন বসুমতাৰী ঘৰ নং : ২৬ বয়স : 31 লিঙ্গ : মহিলা	GML2248228 ফটো উপলব্ধ
148 নাম : ভদ্রেশ্বৰ বসুমতাৰী পিতাৰ নাম: বিনোদ বসুমতাৰী ঘৰ নং : 26 বয়স : 30 লিঙ্গ : পুৰুষ	GML0670018 ফটো উপলব্ধ	149 নাম : বানেশ্বৰ বসুমতাৰী পিতাৰ নাম: বিনোদ বসুমতাৰী ঘৰ নং : 26 বয়স : 26 লিঙ্গ : পুৰুষ	GML0667220 ফটো উপলব্ধ	150 নাম : সীৰাংশী বসুমতাৰী স্বামীৰ নাম: ভদ্রেশ্বৰ বসুমতাৰী ঘৰ নং : ২৬ বয়স : 25 লিঙ্গ : মহিলা	GML1592070 ফটো উপলব্ধ



151 নাম : হাংমা বসুমতাৰী স্বামীৰ নাম : বাৰ্ণেশ্বৰ বসুমতাৰী ঘৰ নং : 26 বয়স : 20 লিঙ্গ : মহিলা	UGS0017749 ফটো উপলব্ধ	152 নাম : অনিমা বড়ো স্বামীৰ নাম : বনেশ বড়ো ঘৰ নং : 28 বয়স : 46 লিঙ্গ : মহিলা	GML0003206 ফটো উপলব্ধ	153 নাম : প্ৰমিলা বড়ো পিতাৰ নাম : বনেশ বড়ো ঘৰ নং : 28 বয়স : 29 লিঙ্গ : মহিলা	GML0611335 ফটো উপলব্ধ
154 নাম : চন্দন বড়ো মাতৃৰ নাম : অনিমা বড়ো ঘৰ নং : 28 বয়স : 25 লিঙ্গ : পুৰুষ	GML0474619 ফটো উপলব্ধ	155 নাম : সোণোমসাৰ বৰো পিতাৰ নাম : বনেশ বৰো ঘৰ নং : 28 বয়স : 19 লিঙ্গ : পুৰুষ	UGS0172148 ফটো উপলব্ধ	E 156 নাম : খগেন বসুমতাৰী পিতাৰ নাম : হৰাংগা বসুমতাৰী ঘৰ নং : 30 বয়স : 67 লিঙ্গ : পুৰুষ	GML0003207 ফটো উপলব্ধ
E 157 নাম : খিমফি বসুমতাৰী স্বামীৰ নাম : খগেন বসুমতাৰী ঘৰ নং : 62 বয়স : 62 লিঙ্গ : মহিলা	GML0003208 ফটো উপলব্ধ	158 নাম : গৌনদা বসুমতাৰী পিতাৰ নাম : খগেন বসুমতাৰী ঘৰ নং : 42 বয়স : 42 লিঙ্গ : পুৰুষ	GML0003209 ফটো উপলব্ধ	159 নাম : সংগাজু ডেকা স্বামীৰ নাম : গৌনাডা বসুমতাৰী ঘৰ নং : 30 বয়স : 41 লিঙ্গ : মহিলা	UGS0201327 ফটো উপলব্ধ
S 160 নাম : পুনে বসুমতাৰী পিতাৰ নাম : খগেন বসুমতাৰী ঘৰ নং : 30 বয়স : 40 লিঙ্গ : মহিলা	GML0003210 ফটো উপলব্ধ	161 নাম : বাংবা বসুমতাৰী পিতাৰ নাম : খেফা বসুমতাৰী ঘৰ নং : 31 বয়স : 56 লিঙ্গ : পুৰুষ	GML0003211 ফটো উপলব্ধ	162 নাম : গাইজেং বসুমতাৰী স্বামীৰ নাম : বাংবা বসুমতাৰী ঘৰ নং : 31 বয়স : 52 লিঙ্গ : মহিলা	GML0003212 ফটো উপলব্ধ
163 নাম : দিপক বসুমতাৰী পিতাৰ নাম : বাংবা বসুমতাৰী ঘৰ নং : 31 বয়স : 35 লিঙ্গ : পুৰুষ	GML0190397 ফটো উপলব্ধ	164 নাম : সীমদীন বসুমতাৰী পিতাৰ নাম : বাংবা বসুমতাৰী ঘৰ নং : 31 বয়স : 32 লিঙ্গ : পুৰুষ	GML0485367 ফটো উপলব্ধ	165 নাম : গিহীম বসুমতাৰী পিতাৰ নাম : বাংবা বসুমতাৰী ঘৰ নং : 31 বয়স : 29 লিঙ্গ : পুৰুষ	GML0190678 ফটো উপলব্ধ
166 নাম : বিথৰায় বসুমতাৰী স্বামীৰ নাম : সীমদীন বসুমতাৰী ঘৰ নং : 31 বয়স : 26 লিঙ্গ : মহিলা	GML0485607 ফটো উপলব্ধ	E 167 নাম : মঙ্গল বসুমতাৰী পিতাৰ নাম : দন্দাৰাম বসুমতাৰী ঘৰ নং : 32 বয়স : 70 লিঙ্গ : পুৰুষ	GML0003213 ফটো উপলব্ধ	E 168 নাম : নিবাৰী বসুমতাৰী স্বামীৰ নাম : মঙ্গল বসুমতাৰী ঘৰ নং : 32 বয়স : 56 লিঙ্গ : মহিলা	GML0003214 ফটো উপলব্ধ
E 169 নাম : সৈখৌশী বসুমতাৰী স্বামীৰ নাম : বিৰঞ্জয় বসুমতাৰী ঘৰ নং : 32 বয়স : 44 লিঙ্গ : মহিলা	GML0003215 ফটো উপলব্ধ	170 নাম : বিদিনথা বসুমতাৰী পিতাৰ নাম : মংগলী বসুমতাৰী ঘৰ নং : 32খ বয়স : 23 লিঙ্গ : পুৰুষ	GML0673780 ফটো উপলব্ধ	# 171 নাম : কনিকা নাৰ্জাৰী স্বামীৰ নাম : সঞ্জয় বসুমতাৰী ঘৰ নং : 35 বয়স : 34 লিঙ্গ : মহিলা	GML0261602 ফটো উপলব্ধ
172 নাম : মিথিংগা বসুমতাৰী পিতাৰ নাম : মংগল বসুমতাৰী ঘৰ নং : 32খ বয়স : 26 লিঙ্গ : পুৰুষ	GML0211615 ফটো উপলব্ধ	173 নাম : মঙ্গল বসুমতাৰী পিতাৰ নাম : শিৰো বসুমতাৰী ঘৰ নং : 32খ বয়স : 58 লিঙ্গ : পুৰুষ	GML0003219 ফটো উপলব্ধ	174 নাম : জৌংগি বসুমতাৰী স্বামীৰ নাম : মঙ্গল বসুমতাৰী ঘৰ নং : 32খ বয়স : 55 লিঙ্গ : মহিলা	GML0003216 ফটো উপলব্ধ
175 নাম : তুৰী বসুমতাৰী স্বামীৰ নাম : মঙ্গল বসুমতাৰী ঘৰ নং : 32খ বয়স : 52 লিঙ্গ : মহিলা	GML0003220 ফটো উপলব্ধ	176 নাম : বিৰঞ্জয় বসুমতাৰী পিতাৰ নাম : মঙ্গল বসুমতাৰী ঘৰ নং : 32খ বয়স : 48 লিঙ্গ : পুৰুষ	GML0003217 ফটো উপলব্ধ	177 নাম : বাবুল বসুমতাৰী পিতাৰ নাম : মঙ্গল বসুমতাৰী ঘৰ নং : 32খ বয়স : 43 লিঙ্গ : পুৰুষ	GML0003218 ফটো উপলব্ধ
S 178 নাম : দুলৰ বসুমতাৰী পিতাৰ নাম : মঙ্গল বসুমতাৰী ঘৰ নং : 32খ বয়স : 27 লিঙ্গ : মহিলা	GML0401836 ফটো উপলব্ধ	E 179 নাম : জৌংখলী বড়ো স্বামীৰ নাম : বুদ্ধ ৰাম বড়ো ঘৰ নং : 32খ বয়স : 75 লিঙ্গ : মহিলা	GML0003221 ফটো উপলব্ধ	180 নাম : অখলা বড়ো পিতাৰ নাম : বুদ্ধ ৰাম বড়ো ঘৰ নং : 32খ বয়স : 55 লিঙ্গ : পুৰুষ	GML0003222 ফটো উপলব্ধ



181 নাম : হোলং বড়ো স্বামীৰ নাম: অখলা বড়ো ঘৰ নং : ৩৩ বয়স : 52 লিঙ্গ : মহিলা	GML0003223 ফটো উপলব্ধ	182 নাম : হালাং মছাহাৰী পিতাৰ নাম: অঙ্কা মছাহাৰী ঘৰ নং : ৩৩ বয়স : 32 লিঙ্গ : পুৰুষ	GML7244635 ফটো উপলব্ধ	183 নাম : হাইথু মছাহাৰী স্বামীৰ নাম: হীলাং মুছাহাৰী ঘৰ নং : ৩৩ বয়স : 31 লিঙ্গ : মহিলা	GML0402933 ফটো উপলব্ধ
184 নাম : ললা বড়ো পিতাৰ নাম: অখলা বড়ো ঘৰ নং : ৩৩ বয়স : 29 লিঙ্গ : পুৰুষ	GML0403527 ফটো উপলব্ধ	185 নাম : মতী বালাইশ্ৰী বড়ো পিতাৰ নাম: অখলা বড়ো ঘৰ নং : ৩৩ বয়স : 26 লিঙ্গ : মহিলা	GML0214460 ফটো উপলব্ধ	186 নাম : আলাইশ্ৰী বসুমতাৰী স্বামীৰ নাম: লংকেশ্বৰ বসুমতাৰী ঘৰ নং : ৩৫ বয়স : 75 লিঙ্গ : মহিলা	GML0003224 ফটো উপলব্ধ
187 নাম : সঞ্জয় বসুমতাৰী পিতাৰ নাম: লক্ষেশ্বৰ বসুমতাৰী ঘৰ নং : ৩৫ বয়স : 36 লিঙ্গ : পুৰুষ	GML0003225 ফটো উপলব্ধ	188 নাম : মহেন্দ্ৰ বসুমতাৰী পিতাৰ নাম: লক্ষেশ্বৰ বসুমতাৰী ঘৰ নং : ৩৫ বয়স : 29 লিঙ্গ : পুৰুষ	GML2248239 ফটো উপলব্ধ	189 নাম : বিপিন বসুমতাৰী পিতাৰ নাম: আছাৰাম বসুমতাৰী ঘৰ নং : ৩৬ বয়স : 60 লিঙ্গ : পুৰুষ	GML0003227 ফটো উপলব্ধ
190 নাম : মিনা বসুমতাৰী স্বামীৰ নাম: বিপিন বসুমতাৰী ঘৰ নং : ৩৬ বয়স : 55 লিঙ্গ : মহিলা	GML0003229 ফটো উপলব্ধ	191 নাম : হৰিনাৰায়ন বসুমতাৰী পিতাৰ নাম: বিপিন বসুমতাৰী ঘৰ নং : ৩৬ বয়স : 39 লিঙ্গ : পুৰুষ	GML0003230 ফটো উপলব্ধ	# 192 নাম : হাসিনি বসুমতাৰী স্বামীৰ নাম: বিদিশা বসুমতাৰী ঘৰ নং : 25 বয়স : 35 লিঙ্গ : মহিলা	GML7244113 ফটো উপলব্ধ
193 নাম : মুকুন্দ বসুমতাৰী পিতাৰ নাম: বিপিন ঘৰ নং : ৩৬ বয়স : 32 লিঙ্গ : পুৰুষ	GML7243803 ফটো উপলব্ধ	194 নাম : দামোদৰ বসুমতাৰী পিতাৰ নাম: বিপিন বসুমতাৰী ঘৰ নং : ৩৬ বয়স : 29 লিঙ্গ : পুৰুষ	GML2248240 ফটো উপলব্ধ	195 নাম : সোৰাংশী বসুমতাৰী স্বামীৰ নাম: মুকুন্দ বসুমতাৰী ঘৰ নং : ৩৬ বয়স : 26 লিঙ্গ : মহিলা	GML1591817 ফটো উপলব্ধ
# 196 নাম : সোনে নাৰ্জাৰী পিতাৰ নাম: দন্দা নাৰ্জাৰী ঘৰ নং : 236 ক বয়স : 28 লিঙ্গ : মহিলা	GML0245902 ফটো উপলব্ধ	197 নাম : সুৰেন মছাহাৰী পিতাৰ নাম: খেনথা মছাহাৰী ঘৰ নং : ৩৭ বয়স : 63 লিঙ্গ : পুৰুষ	GML0003231 ফটো উপলব্ধ	198 নাম : মায়াজী মছাহাৰী স্বামীৰ নাম: সুৰেন মছাহাৰী ঘৰ নং : ৩৭ বয়স : 55 লিঙ্গ : মহিলা	GML0003232 ফটো উপলব্ধ
199 নাম : সোমবাৰী বসুমতাৰী স্বামীৰ নাম: লাউৰাম বসুমতাৰী ঘৰ নং : ৩৮ বয়স : 65 লিঙ্গ : মহিলা	GML0003233 ফটো উপলব্ধ	200 নাম : পুষ্প বসুমতাৰী পিতাৰ নাম: লাউৰাম বসুমতাৰী ঘৰ নং : ৩৮ বয়স : 52 লিঙ্গ : পুৰুষ	GML0003234 ফটো উপলব্ধ	201 নাম : বনজীলা বসুমতাৰী স্বামীৰ নাম: পুষ্প বসুমতাৰী ঘৰ নং : ৩৮ বয়স : 45 লিঙ্গ : মহিলা	GML0003235 ফটো উপলব্ধ
202 নাম : চবাই বসুমতাৰী পিতাৰ নাম: থবৈগাং বসুমতাৰী ঘৰ নং : ৪০ বয়স : 57 লিঙ্গ : পুৰুষ	GML0003237 ফটো উপলব্ধ	203 নাম : লামৰে বসুমতাৰী স্বামীৰ নাম: চবাই বসুমতাৰী ঘৰ নং : ৪০ বয়স : 51 লিঙ্গ : মহিলা	GML0003238 ফটো উপলব্ধ	204 নাম : অমিত বসুমতাৰী পিতাৰ নাম: চবাই বসুমতাৰী ঘৰ নং : ৪০ বয়স : 29 লিঙ্গ : পুৰুষ	GML0414946 ফটো উপলব্ধ
E 205 নাম : শিলোতী বসুমতাৰী স্বামীৰ নাম: হৰেশ্বৰ বসুমতাৰী ঘৰ নং : ৪১ বয়স : 49 লিঙ্গ : মহিলা	GML0003240 ফটো উপলব্ধ	206 নাম : ছুদেম বসুমতাৰী পিতাৰ নাম: হৰেশ্বৰ বসুমতাৰী ঘৰ নং : ৪১ বয়স : 32 লিঙ্গ : পুৰুষ	GML7244566 ফটো উপলব্ধ	207 নাম : পদ্মা বসুমতাৰী পিতাৰ নাম: হৰেশ্বৰ বসুমতাৰী ঘৰ নং : 41 বয়স : 30 লিঙ্গ : মহিলা	UGS0021386 ফটো উপলব্ধ
208 নাম : হেমা ব্ৰহ্ম বসুমতাৰী স্বামীৰ নাম: ছুদেম বসুমতাৰী ঘৰ নং : ৪১ বয়স : 27 লিঙ্গ : মহিলা	GML0485276 ফটো উপলব্ধ	S 209 নাম : ফাইলি বসুমতাৰী পিতাৰ নাম: ছৌমলা বসুমতাৰী ঘৰ নং : ৪২ বয়স : 44 লিঙ্গ : মহিলা	GML0003241 ফটো উপলব্ধ	210 নাম : বিদন বসুমতাৰী পিতাৰ নাম: ছৌমলা বসুমতাৰী ঘৰ নং : ৪২ বয়স : 43 লিঙ্গ : পুৰুষ	GML7235849 ফটো উপলব্ধ



211 নাম : বিন স্বৰ্গীয়াৰী বসুমতাৰী স্বামীৰ নাম : বিদন বসুমতাৰী ঘৰ নং : 82 বয়স : 39 লিঙ্গ : মহিলা	GML0401554 ফটো উপলব্ধ	212 নাম : অমিত বসুমতাৰী পিতাৰ নাম : হৰেশ্বৰ বসুমতাৰী ঘৰ নং : 82 বয়স : 26 লিঙ্গ : পুৰুষ	GML0549006 ফটো উপলব্ধ	213 নাম : সোনিয়া বসুমতাৰী পিতাৰ নাম : বিডন বসুমতাৰী ঘৰ নং : 42 বয়স : 20 লিঙ্গ : মহিলা	UGS0151662 ফটো উপলব্ধ
214 নাম : উল্লি বসুমতাৰী স্বামীৰ নাম : ধমেশ্বৰ বসুমতাৰী ঘৰ নং : 88 বয়স : 58 লিঙ্গ : মহিলা	GML0003242 ফটো উপলব্ধ	215 নাম : শৰত বসুমতাৰী পিতাৰ নাম : দুখু বসুমতাৰী ঘৰ নং : 44 বয়স : 53 লিঙ্গ : পুৰুষ	CFM2739664 ফটো উপলব্ধ	E 216 নাম : বিজয় বসুমতাৰী পিতাৰ নাম : ধমেশ্বৰ বসুমতাৰী ঘৰ নং : 88 বয়স : 49 লিঙ্গ : পুৰুষ	GML0003243 ফটো উপলব্ধ
217 নাম : ভাৰত বসুমতাৰী পিতাৰ নাম : ধমেশ্বৰ বসুমতাৰী ঘৰ নং : 88 বয়স : 48 লিঙ্গ : পুৰুষ	GML0003244 ফটো উপলব্ধ	218 নাম : সুনিল বসুমতাৰী পিতাৰ নাম : ধমেশ্বৰ বসুমতাৰী ঘৰ নং : 88 বয়স : 43 লিঙ্গ : পুৰুষ	GML0003245 ফটো উপলব্ধ	219 নাম : বসুমতী বসুমতাৰী মাতৃৰ নাম : বিজয় বসুমতাৰী ঘৰ নং : 88 বয়স : 40 লিঙ্গ : মহিলা	GML0003248 ফটো উপলব্ধ
220 নাম : তুললতা বসুমতাৰী স্বামীৰ নাম : ভাৰত বসুমতাৰী ঘৰ নং : 88 বয়স : 40 লিঙ্গ : মহিলা	GML0003247 ফটো উপলব্ধ	# 221 নাম : সোনাশ্ৰী বসুমতাৰী স্বামীৰ নাম : চুনিলা বসুমতাৰী ঘৰ নং : 44 বয়স : 37 লিঙ্গ : মহিলা	GML2248251 ফটো উপলব্ধ	222 নাম : শান্তিদেবী বসুমতাৰী স্বামীৰ নাম : অনিলা বসুমতাৰী ঘৰ নং : 44 বয়স : 22 লিঙ্গ : মহিলা	UGS0067835 ফটো উপলব্ধ
223 নাম : সজনী বসুমতাৰী পিতাৰ নাম : ভাৰত বসুমতাৰী ঘৰ নং : 44 বয়স : 20 লিঙ্গ : মহিলা	UGS0050435 ফটো উপলব্ধ	224 নাম : বিজু বসুমতাৰী মাতৃৰ নাম : মৰিলা বসুমতাৰী ঘৰ নং : 44 বয়স : 20 লিঙ্গ : মহিলা	UGS0115501 ফটো উপলব্ধ	225 নাম : বিজু বসুমতাৰী পিতাৰ নাম : পূৰ্ণ বসুমতাৰী ঘৰ নং : 44 বয়স : 20 লিঙ্গ : মহিলা	UGS0151985 ফটো উপলব্ধ
226 নাম : মিজিং বসুমতাৰী পিতাৰ নাম : পূৰ্ণ বসুমতাৰী ঘৰ নং : 44 বয়স : 25 লিঙ্গ : পুৰুষ	GML0668749 ফটো উপলব্ধ	227 নাম : জনালী বসুমতাৰী পিতাৰ নাম : শিৰিলা বসুমতাৰী ঘৰ নং : 88 বয়স : 28 লিঙ্গ : মহিলা	GML0245944 ফটো উপলব্ধ	228 নাম : অনিলা বসুমতাৰী পিতাৰ নাম : শিৰিলা বসুমতাৰী ঘৰ নং : 88 বয়স : 27 লিঙ্গ : পুৰুষ	GML0474650 ফটো উপলব্ধ
229 নাম : শমিলা বসুমতাৰী পিতাৰ নাম : খদীল বসুমতাৰী ঘৰ নং : 88 বয়স : 58 লিঙ্গ : পুৰুষ	GML0003250 ফটো উপলব্ধ	E 230 নাম : সোখলী বসুমতাৰী স্বামীৰ নাম : শোমিলা বসুমতাৰী ঘৰ নং : 88 বয়স : 47 লিঙ্গ : মহিলা	GML0003251 ফটো উপলব্ধ	231 নাম : মানে বসুমতাৰী স্বামীৰ নাম : পূৰ্ণ বসুমতাৰী ঘৰ নং : 88 বয়স : 46 লিঙ্গ : মহিলা	GML0003249 ফটো উপলব্ধ
S 232 নাম : গালাকত বসুমতাৰী পিতাৰ নাম : শোমিলা বসুমতাৰী ঘৰ নং : 88 বয়স : 40 লিঙ্গ : মহিলা	GML0003252 ফটো উপলব্ধ	233 নাম : বাতুল বসুমতাৰী পিতাৰ নাম : শিৰিলা বসুমতাৰী ঘৰ নং : 88 বয়স : 26 লিঙ্গ : পুৰুষ	GML0420745 ফটো উপলব্ধ	234 নাম : মংগল বসুমতাৰী পিতাৰ নাম : মিচিৰাম বসুমতাৰী ঘৰ নং : 85 বয়স : 52 লিঙ্গ : পুৰুষ	GML0003253 ফটো উপলব্ধ
235 নাম : ফেজেং বসুমতাৰী স্বামীৰ নাম : মঙ্গল বসুমতাৰী ঘৰ নং : 85 বয়স : 49 লিঙ্গ : মহিলা	GML0003254 ফটো উপলব্ধ	S 236 নাম : পনজিকা বসুমতাৰী পিতাৰ নাম : মংগল বসুমতাৰী ঘৰ নং : 85 বয়স : 27 লিঙ্গ : মহিলা	GML0474676 ফটো উপলব্ধ	237 নাম : খুথোৰাম দাস পিতাৰ নাম : কাশীৰাম দাস ঘৰ নং : 85 বয়স : 65 লিঙ্গ : পুৰুষ	GML0003255 ফটো উপলব্ধ
238 নাম : কলী দাস স্বামীৰ নাম : খুথোৰাম দাস ঘৰ নং : 85 বয়স : 58 লিঙ্গ : মহিলা	GML0003256 ফটো উপলব্ধ	239 নাম : লক্ষী দাস পিতাৰ নাম : খুথোৰাম দাস ঘৰ নং : 85 বয়স : 45 লিঙ্গ : পুৰুষ	GML0003257 ফটো উপলব্ধ	240 নাম : মেনকা দাস স্বামীৰ নাম : লক্ষী দাস ঘৰ নং : 85 বয়স : 40 লিঙ্গ : মহিলা	GML0003258 ফটো উপলব্ধ



241 নাম : বাতুল দাস পিতাৰ নাম: ব্ৰবেন দাস ঘৰ নং : 46বী বয়স : 25 লিঙ্গ : পুৰুষ	GML0669820 ফটো উপলব্ধ	242 নাম : অনন্ত দাস পিতাৰ নাম: বিৰাজ দাস ঘৰ নং : 46ক বয়স : 22 লিঙ্গ : পুৰুষ	UGS0026708 ফটো উপলব্ধ	243 নাম : বিৰাশ দাস পিতাৰ নাম: থথুৰাম দাস ঘৰ নং : 8৬ক বয়স : 48 লিঙ্গ : পুৰুষ	GML0003259 ফটো উপলব্ধ
244 নাম : বিতা দাস স্বামীৰ নাম: বিৰাশ দাস ঘৰ নং : 8৬ক বয়স : 42 লিঙ্গ : মহিলা	GML0003260 ফটো উপলব্ধ	E 245 নাম : নন্দোৰাম মেধী পিতাৰ নাম: চন্দ্ৰ মেধী ঘৰ নং : 8৭ বয়স : 58 লিঙ্গ : পুৰুষ	GML0003263 ফটো উপলব্ধ	246 নাম : গোলাপী মেধী স্বামীৰ নাম: নন্দোৰাম মেধী ঘৰ নং : 8৭ বয়স : 52 লিঙ্গ : মহিলা	GML0003264 ফটো উপলব্ধ
247 নাম : হৰিমোহন বসুমতাৰী পিতাৰ নাম: কাতিৰীম বসুমতাৰী ঘৰ নং : 8৮ বয়স : 55 লিঙ্গ : পুৰুষ	GML0003265 ফটো উপলব্ধ	248 নাম : আছাৰী বসুমতাৰী স্বামীৰ নাম: হৰিমোহন বসুমতাৰী ঘৰ নং : 8৮ বয়স : 52 লিঙ্গ : মহিলা	GML0003266 ফটো উপলব্ধ	249 নাম : বেখা বসুমতাৰী স্বামীৰ নাম: মহেন বসুমতাৰী ঘৰ নং : 48 বয়স : 41 লিঙ্গ : মহিলা	GML0608869 ফটো উপলব্ধ
250 নাম : মহেন বসুমতাৰী পিতাৰ নাম: হৰিমোহন বসুমতাৰী ঘৰ নং : 8৮ বয়স : 36 লিঙ্গ : পুৰুষ	GML2248262 ফটো উপলব্ধ	251 নাম : বহেন বসুমতাৰী পিতাৰ নাম: হৰিমোহন বসুমতাৰী ঘৰ নং : 8৮ বয়স : 31 লিঙ্গ : পুৰুষ	GML0423749 ফটো উপলব্ধ	252 নাম : মায়ালী বসুমতাৰী স্বামীৰ নাম: বহেন বসুমতাৰী ঘৰ নং : 48 বয়স : 23 লিঙ্গ : মহিলা	GML0669796 ফটো উপলব্ধ
S 253 নাম : অমাং বসুমতাৰী স্বামীৰ নাম: মনেশ্বৰ ঘৰ নং : 8৯ বয়স : 46 লিঙ্গ : মহিলা	GML0003268 ফটো উপলব্ধ	254 নাম : বিজুলী দাস পিতাৰ নাম: নৰেশ্বৰ দাস ঘৰ নং : 49 বয়স : 25 লিঙ্গ : মহিলা	UGS0024604 ফটো উপলব্ধ	255 নাম : বাজা বাৰী পিতাৰ নাম: বিজয় বাৰী ঘৰ নং : 49 বয়স : 22 লিঙ্গ : পুৰুষ	UGS0024752 ফটো উপলব্ধ
256 নাম : অনমালা দাস পিতাৰ নাম: গৰ্গেশ্বৰ দাস ঘৰ নং : 8৯ক বয়স : 26 লিঙ্গ : মহিলা	GML0474692 ফটো উপলব্ধ	257 নাম : নিলিমা ওৱাৰী স্বামীৰ নাম: বিজয় ওৱাৰী ঘৰ নং : 8৯খ বয়স : 44 লিঙ্গ : মহিলা	GML0245076 ফটো উপলব্ধ	258 নাম : বিজয় ওৱাৰী পিতাৰ নাম: দেওবাৰ উৱাৰী ঘৰ নং : 8৯খ বয়স : 49 লিঙ্গ : পুৰুষ	GML0003272 ফটো উপলব্ধ
259 নাম : গৰ্গেশ্বৰ দাস পিতাৰ নাম: থথুৰাম দাস ঘৰ নং : 8৯ক বয়স : 46 লিঙ্গ : পুৰুষ	GML0003270 ফটো উপলব্ধ	260 নাম : ৰৌদা বাৰী পিতাৰ নাম: হাহং উৱাৰী ঘৰ নং : 8৯খ বয়স : 43 লিঙ্গ : পুৰুষ	GML0003273 ফটো উপলব্ধ	261 নাম : অনিতা বসুমতাৰী স্বামীৰ নাম: গৰ্গেশ্বৰ দাস ঘৰ নং : 8৯ক বয়স : 43 লিঙ্গ : মহিলা	GML0003271 ফটো উপলব্ধ
262 নাম : নৰেশ্বৰ দাস পিতাৰ নাম: গৰ্গেশ্বৰ দাস ঘৰ নং : 8৯ক বয়স : 28 লিঙ্গ : পুৰুষ	GML0424416 ফটো উপলব্ধ	263 নাম : বুলাও বসুমতাৰী পিতাৰ নাম: বাইদাৰ বসুমতাৰী ঘৰ নং : ৫১ বয়স : 57 লিঙ্গ : পুৰুষ	GML0003274 ফটো উপলব্ধ	E 264 নাম : বিবাৰী বসুমতাৰী স্বামীৰ নাম: বুলাও বসুমতাৰী ঘৰ নং : ৫১ বয়স : 48 লিঙ্গ : মহিলা	GML0003275 ফটো উপলব্ধ
265 নাম : সনজয় বসুমতাৰী পিতাৰ নাম: বুলাও বসুমতাৰী ঘৰ নং : ৫১ বয়স : 26 লিঙ্গ : পুৰুষ	GML0426395 ফটো উপলব্ধ	266 নাম : অঞ্জলী বসুমতাৰী স্বামীৰ নাম: সঞ্জয় বসুমতাৰী ঘৰ নং : 51 বয়স : 22 লিঙ্গ : মহিলা	UGS0022699 ফটো উপলব্ধ	267 নাম : গোপাল ওৱাৰী পিতাৰ নাম: দেৱবৰ ওৱাৰী ঘৰ নং : ৫২ বয়স : 71 লিঙ্গ : পুৰুষ	GML0003276 ফটো উপলব্ধ
268 নাম : খোন্দি ওৱাৰী স্বামীৰ নাম: গোপাল ওৱাৰী ঘৰ নং : ৫২ বয়স : 65 লিঙ্গ : মহিলা	GML0003278 ফটো উপলব্ধ	269 নাম : জশোদা ওৱাৰী পিতাৰ নাম: গোপাল ওৱাৰী ঘৰ নং : ৫২ বয়স : 40 লিঙ্গ : মহিলা	GML0003279 ফটো উপলব্ধ	S2 270 নাম : দমাচী ৰাৰী পিতাৰ নাম: গোপাল ঘৰ নং : ৫২ বয়স : 35 লিঙ্গ : মহিলা	GML7244124 ফটো উপলব্ধ



271 নাম : পদ্মালোচন উৰাৰী পিতাৰ নাম: গোপাল ওৰাৰী ঘৰ নং : 52 বয়স : 31 লিঙ্গ : পুৰুষ	GML7243723 ফটো উপলব্ধ	272 নাম : ধেন্দা বসুমতাৰী পিতাৰ নাম: মৃতি গাৰখো বসুমতাৰী ঘৰ নং : ৫৩ বয়স : 69 লিঙ্গ : পুৰুষ	GML0251975 ফটো উপলব্ধ	273 নাম : অদাং বসুমতাৰী পিতাৰ নাম: ধেন্দা বসুমতাৰী ঘৰ নং : ৫৩ বয়স : 63 লিঙ্গ : মহিলা	GML0252007 ফটো উপলব্ধ
274 নাম : বেৰগো বসুমতাৰী পিতাৰ নাম: খেদ্রা বসুমতাৰী ঘৰ নং : ৫৩ বয়স : 48 লিঙ্গ : পুৰুষ	GML0003280 ফটো উপলব্ধ	275 নাম : মৈথালি বসুমতাৰী স্বামীৰ নাম: বেৰগো বসুমতাৰী ঘৰ নং : ৫৩ বয়স : 43 লিঙ্গ : মহিলা	GML0003281 ফটো উপলব্ধ	276 নাম : বিনয় বসুমতাৰী পিতাৰ নাম: বেৰগো বসুমতাৰী ঘৰ নং : ৫৩ বয়স : 26 লিঙ্গ : পুৰুষ	GML0485144 ফটো উপলব্ধ
277 নাম : বিলি দৈমাৰী বসুমতাৰী স্বামীৰ নাম: বিনয় বসুমতাৰী ঘৰ নং : ৫৩ বয়স : 25 লিঙ্গ : মহিলা	GML1592005 ফটো উপলব্ধ	278 নাম : সনেন বসুমতাৰী পিতাৰ নাম: বেৰগো বসুমতাৰী ঘৰ নং : 53 বয়স : 23 লিঙ্গ : পুৰুষ	GML0670059 ফটো উপলব্ধ	279 নাম : সবিতা বসুমতাৰী পিতাৰ নাম: বেৰগো বসুমতাৰী ঘৰ নং : 53 বয়স : 20 লিঙ্গ : মহিলা	UGS0150243 ফটো উপলব্ধ
280 নাম : নগেন ওৰাৰী পিতাৰ নাম: দেওবাৰ ওৰাৰী ঘৰ নং : ৫৪ বয়স : 57 লিঙ্গ : পুৰুষ	GML0003282 ফটো উপলব্ধ	E 281 নাম : লানখী ওৰাৰী স্বামীৰ নাম: নগেন ওৰাৰী ঘৰ নং : ৫৪ বয়স : 53 লিঙ্গ : মহিলা	GML0003283 ফটো উপলব্ধ	282 নাম : পুষ্প ওৰাৰী পিতাৰ নাম: নগেন ওৰাৰী ঘৰ নং : ৫৪ বয়স : 37 লিঙ্গ : পুৰুষ	GML7244599 ফটো উপলব্ধ
283 নাম : অনচমা ওৰাৰী পিতাৰ নাম: নগেন ওৰাৰী ঘৰ নং : ৫৪ বয়স : 31 লিঙ্গ : পুৰুষ	GML0253609 ফটো উপলব্ধ	#2 284 নাম : দিপচৰন ওৰাৰী পিতাৰ নাম: নগেন ওৰাৰী ঘৰ নং : ৫৪ বয়স : 29 লিঙ্গ : পুৰুষ	GML0254086 ফটো উপলব্ধ	285 নাম : দৈমুশ্ৰী বড়ো স্বামীৰ নাম: পুষ্প ওৰাৰী ঘৰ নং : ৫৪ বয়স : 29 লিঙ্গ : মহিলা	GML0409482 ফটো উপলব্ধ
286 নাম : বৃহা বড়ো পিতাৰ নাম: বেছান্ত বড়ো ঘৰ নং : ৫৫ বয়স : 45 লিঙ্গ : পুৰুষ	GML0003284 ফটো উপলব্ধ	287 নাম : জয়ন্তী বড়ো স্বামীৰ নাম: বৃহা বড়ো ঘৰ নং : ৫৫ বয়স : 43 লিঙ্গ : মহিলা	GML0003285 ফটো উপলব্ধ	288 নাম : পংকজ বড়ো পিতাৰ নাম: বৃহা বড়ো ঘৰ নং : ৫৫ বয়স : 27 লিঙ্গ : পুৰুষ	GML1591163 ফটো উপলব্ধ
289 নাম : মেন্দা বসুমতাৰী পিতাৰ নাম: খেদ্রা বসুমতাৰী ঘৰ নং : ৫৬ বয়স : 65 লিঙ্গ : পুৰুষ	GML7236319 ফটো উপলব্ধ	290 নাম : বিলাইশ্ৰী বসুমতাৰী স্বামীৰ নাম: মেন্দা বসুমতাৰী ঘৰ নং : ৫৬ বয়স : 58 লিঙ্গ : মহিলা	GML0003286 ফটো উপলব্ধ	291 নাম : সুৰাম বসুমতাৰী পিতাৰ নাম: মেন্দা বসুমতাৰী ঘৰ নং : ৫৬ বয়স : 28 লিঙ্গ : পুৰুষ	GML0401240 ফটো উপলব্ধ
292 নাম : দমবে বসুমতাৰী পিতাৰ নাম: মেন্দা বসুমতাৰী ঘৰ নং : ৫৬ বয়স : 27 লিঙ্গ : মহিলা	GML0474718 ফটো উপলব্ধ	293 নাম : হাবগা বসুমতাৰী পিতাৰ নাম: মেন্দা বসুমতাৰী ঘৰ নং : 56 বয়স : 24 লিঙ্গ : পুৰুষ	UGS0022822 ফটো উপলব্ধ	294 নাম : সুৰাম বসুমতাৰী পিতাৰ নাম: মেন্দা বসুমতাৰী ঘৰ নং : 57 বয়স : 29 লিঙ্গ : পুৰুষ	UGS0008763 ফটো উপলব্ধ
295 নাম : হাইল বসুমতাৰী স্বামীৰ নাম: ফত্মা বসুমতাৰী ঘৰ নং : ৫৮ বয়স : 75 লিঙ্গ : মহিলা	GML0003287 ফটো উপলব্ধ	296 নাম : লাখা বসুমতাৰী অন্যান্য: ফাত্মা বসুমতাৰী ঘৰ নং : ৫৮ বয়স : 45 লিঙ্গ : পুৰুষ	GML0003288 ফটো উপলব্ধ	297 নাম : ছাবনি বসুমতাৰী স্বামীৰ নাম: লাখো বসুমতাৰী ঘৰ নং : ৫৮ বয়স : 41 লিঙ্গ : মহিলা	GML0003289 ফটো উপলব্ধ
298 নাম : ছৌমবাৰ বসুমতাৰী স্বামীৰ নাম: খান্দা বসুমতাৰী ঘৰ নং : ৫৯ বয়স : 72 লিঙ্গ : মহিলা	GML0003290 ফটো উপলব্ধ	299 নাম : লাফ বসুমতাৰী স্বামীৰ নাম: মৈনা বসুমতাৰী ঘৰ নং : ৫৯ বয়স : 66 লিঙ্গ : মহিলা	GML0409714 ফটো উপলব্ধ	300 নাম : খেলব বসুমতাৰী অন্যান্য: খান্দা বসুমতাৰী ঘৰ নং : ৫৯ বয়স : 47 লিঙ্গ : মহিলা	GML0409003 ফটো উপলব্ধ



301 নাম : হাখৰ বসুমতাৰী পিতাৰ নাম: খন্দা বসুমতাৰী ঘৰ নং : ৫৯ বয়স : 41 লিঙ্গ : পুৰুষ	GML0003291 ফটো উপলব্ধ	302 নাম : মেনা বসুমতাৰী মাতৃৰ নাম: ছোঁমবাৰ বসুমতাৰী ঘৰ নং : ৫৯ বয়স : 41 লিঙ্গ : পুৰুষ	GML2248284 ফটো উপলব্ধ	303 নাম : অঞ্জিতা বসুমতাৰী স্বামীৰ নাম: হাখৰ বসুমতাৰী ঘৰ নং : ৫৯ বয়স : 32 লিঙ্গ : মহিলা	GML7244475 ফটো উপলব্ধ
304 নাম : চম্বাৰ বসুমতাৰী পিতাৰ নাম: মেনা বসুমতাৰী ঘৰ নং : ৫৯ বয়স : 29 লিঙ্গ : পুৰুষ	GML2248273 ফটো উপলব্ধ	305 নাম : বুৰীৰাম বসুমতাৰী পিতাৰ নাম: মেনা বসুমতাৰী ঘৰ নং : 59 বয়স : 25 লিঙ্গ : পুৰুষ	GML0670240 ফটো উপলব্ধ	306 নাম : সনাতন বসুমতাৰী পিতাৰ নাম: মেনা বসুমতাৰী ঘৰ নং : 59 বয়স : 24 লিঙ্গ : পুৰুষ	UGS0164707 ফটো উপলব্ধ
307 নাম : পঞ্চমী বসুমতাৰী স্বামীৰ নাম: চম্বাৰ বসুমতাৰী ঘৰ নং : 59 বয়স : 23 লিঙ্গ : মহিলা	UGS0009712 ফটো উপলব্ধ	308 নাম : গেৰেমশাহ বসুমতাৰী পিতাৰ নাম: মেনা বসুমতাৰী ঘৰ নং : 59 বয়স : 22 লিঙ্গ : পুৰুষ	UGS0049643 ফটো উপলব্ধ	309 নাম : সুচিলা বসুমতাৰী স্বামীৰ নাম: সনাতন বসুমতাৰী ঘৰ নং : 59 বয়স : 20 লিঙ্গ : মহিলা	UGS0172619 ফটো উপলব্ধ
310 নাম : মানে বসুমতাৰী পিতাৰ নাম: আনন্দ বসুমতাৰী ঘৰ নং : ৬০ বয়স : 49 লিঙ্গ : পুৰুষ	GML0003292 ফটো উপলব্ধ	311 নাম : বুৰঠী বসুমতাৰী স্বামীৰ নাম: সঞ্জয় বসুমতাৰী ঘৰ নং : ৬০ বয়স : 32 লিঙ্গ : মহিলা	GML7244771 ফটো উপলব্ধ	312 নাম : বহেন বসুমতাৰী পিতাৰ নাম: চিন্দ বসুমতাৰী ঘৰ নং : ৬০ বয়স : 28 লিঙ্গ : পুৰুষ	GML0246033 ফটো উপলব্ধ
313 নাম : কান্ত বসুমতাৰী পিতাৰ নাম: গৌড়া বসুমতাৰী ঘৰ নং : ৬০ক বয়স : 62 লিঙ্গ : পুৰুষ	GML0003293 ফটো উপলব্ধ	314 নাম : বশিা বসুমতাৰী স্বামীৰ নাম: কান্ত বসুমতাৰী ঘৰ নং : ৬০ক বয়স : 52 লিঙ্গ : মহিলা	GML7236411 ফটো উপলব্ধ	315 নাম : সঞ্জয় বসুমতাৰী পিতাৰ নাম: কান্ত বসুমতাৰী ঘৰ নং : ৬০ক বয়স : 31 লিঙ্গ : পুৰুষ	GML7244760 ফটো উপলব্ধ
316 নাম : বুৰিশ্বৰ বসুমতাৰী পিতাৰ নাম: কান্ত বসুমতাৰী ঘৰ নং : ৬০ক বয়স : 30 লিঙ্গ : পুৰুষ	GML2248295 ফটো উপলব্ধ	317 নাম : বগালে বসুমতাৰী স্বামীৰ নাম: আনন্দ বসুমতাৰী ঘৰ নং : ৬১ বয়স : 67 লিঙ্গ : মহিলা	GML0003294 ফটো উপলব্ধ	318 নাম : শংকবীৰ বসুমতাৰী পিতাৰ নাম: গৌৰালি বসুমতাৰী ঘৰ নং : ৬৩ বয়স : 52 লিঙ্গ : পুৰুষ	GML0003295 ফটো উপলব্ধ
319 নাম : এনদাব বসুমতাৰী স্বামীৰ নাম: শংকবীৰ বসুমতাৰী ঘৰ নং : ৬৩ বয়স : 48 লিঙ্গ : মহিলা	GML0003296 ফটো উপলব্ধ	E 320 নাম : এমফি বসুমতাৰী পিতাৰ নাম: য়েং বসুমতাৰী ঘৰ নং : ৬৩ বয়স : 47 লিঙ্গ : পুৰুষ	GML0003297 ফটো উপলব্ধ	E 321 নাম : অমিদ কুমাৰ বড়ো পিতাৰ নাম: শংকবীৰ ঘৰ নং : ৬৩ বয়স : 34 লিঙ্গ : পুৰুষ	GML7243825 ফটো উপলব্ধ
322 নাম : দৈছা বানী দৈমাৰী স্বামীৰ নাম: আমিত কুমাৰ বড়ো ঘৰ নং : ৬৩ বয়স : 34 লিঙ্গ : মহিলা	GML0485110 ফটো উপলব্ধ	323 নাম : মনিছা বৰো পিতাৰ নাম: মঞ্জিল বৰো ঘৰ নং : ৬৩ বয়স : 32 লিঙ্গ : মহিলা	GML2248319 ফটো উপলব্ধ	324 নাম : মন্জিল বড়ো পিতাৰ নাম: শংকবীৰ বড়ো ঘৰ নং : ৬৩ বয়স : 30 লিঙ্গ : পুৰুষ	GML2248308 ফটো উপলব্ধ
325 নাম : দঙ্গুৰংগ বাড়া পিতাৰ নাম: শংকবীৰ বসুমতাৰী ঘৰ নং : ৬৩ বয়স : 28 লিঙ্গ : পুৰুষ	GML0433938 ফটো উপলব্ধ	326 নাম : অৰ্গা দৈমাৰী পিতাৰ নাম: বুপাৰাম দৈমাৰী ঘৰ নং : ৬৪ বয়স : 56 লিঙ্গ : পুৰুষ	GML0003298 ফটো উপলব্ধ	327 নাম : মালতী দৈমাৰী স্বামীৰ নাম: অৰ্গা দৈমাৰী ঘৰ নং : ৬৪ বয়স : 50 লিঙ্গ : মহিলা	GML0003299 ফটো উপলব্ধ
328 নাম : জাংদাউ দৈমাৰী পিতাৰ নাম: অৰ্গা ঘৰ নং : ৬৪ বয়স : 36 লিঙ্গ : পুৰুষ	GML7243814 ফটো উপলব্ধ	329 নাম : নিজেম দৈমাৰী পিতাৰ নাম: নবীন দৈমাৰী ঘৰ নং : 64 বয়স : 32 লিঙ্গ : পুৰুষ	GML7243734 ফটো উপলব্ধ	#2 330 নাম : জুনালী দৈমাৰী স্বামীৰ নাম: জংগডউ দৈমাৰী ঘৰ নং : ৬৪ বয়স : 27 লিঙ্গ : মহিলা	GML0485268 ফটো উপলব্ধ



331 নাম : বাৰ্জিব দৈমাৰী পিতাৰ নাম: অৰ্গা দৈমাৰী ঘৰ নং : ৬৪ বয়স : 26 লিঙ্গ : পুৰুষ	GML0474643 ফটো উপলব্ধ	332 নাম : সনজিব দৈমাৰী পিতাৰ নাম: অৰ্গা দৈমাৰী ঘৰ নং : ৬৪ বয়স : 25 লিঙ্গ : পুৰুষ	GML1591338 ফটো উপলব্ধ	333 নাম : বহমতুল্লা পিতাৰ নাম: জাহিদুল ইছলাম ঘৰ নং : ৬৪ ক বয়স : 24 লিঙ্গ : পুৰুষ	GML1673664 ফটো উপলব্ধ
334 নাম : বীৰঞ্জয় বসুমতাৰী পিতাৰ নাম: বাবু বসুমতাৰী ঘৰ নং : ৬৬ বয়স : 50 লিঙ্গ : পুৰুষ	GML0003300 ফটো উপলব্ধ	335 নাম : খাবৰিং বসুমতাৰী স্বামীৰ নাম: বীৰঞ্জয় বসুমতাৰী ঘৰ নং : ৬৬ বয়স : 48 লিঙ্গ : মহিলা	GML0003301 ফটো উপলব্ধ	E 336 নাম : গহিন মুছাহাৰী পিতাৰ নাম: মেৰগম মুছাহাৰী ঘৰ নং : ৬৭ বয়স : 56 লিঙ্গ : পুৰুষ	GML0003302 ফটো উপলব্ধ
E 337 নাম : বিসাগু বসুমতাৰী পিতাৰ নাম: গহিন ঘৰ নং : ৬৭ বয়স : 53 লিঙ্গ : পুৰুষ	GML7243778 ফটো উপলব্ধ	S 338 নাম : বুপালী মুছাহাৰী পিতাৰ নাম: বেছাঙ ঘৰ নং : ৬৭ বয়স : 52 লিঙ্গ : মহিলা	GML7243949 ফটো উপলব্ধ	339 নাম : থিলি মুছাহাৰী স্বামীৰ নাম: গালা মুছাহাৰী ঘৰ নং : 68 বয়স : 69 লিঙ্গ : মহিলা	GML0003340 ফটো উপলব্ধ
340 নাম : আশি খেৰ্কাটাৰী স্বামীৰ নাম: খংকেশ্বৰ মুছাহাৰী ঘৰ নং : 68 এ বয়স : 40 লিঙ্গ : মহিলা	GML0607952 ফটো উপলব্ধ	341 নাম : মইনা বসুমতাৰী স্বামীৰ নাম: নাগেশ্বৰ মুছাহাৰী ঘৰ নং : 68খ বয়স : 27 লিঙ্গ : মহিলা	GML0672337 ফটো উপলব্ধ	342 নাম : মনেশ্বৰ মুছাহাৰী পিতাৰ নাম: মেৰা মুছাহাৰী ঘৰ নং : 68খ বয়স : 26 লিঙ্গ : পুৰুষ	GML0670158 ফটো উপলব্ধ
343 নাম : নগেশ্বৰ মুছাহাৰী পিতাৰ নাম: মেৰা মুছাহাৰী ঘৰ নং : ৬৮খ বয়স : 27 লিঙ্গ : পুৰুষ	GML0245662 ফটো উপলব্ধ	344 নাম : ধনেশ্বৰ মুছাহাৰী পিতাৰ নাম: মেৰা মুছাহাৰী ঘৰ নং : 68খ বয়স : 23 লিঙ্গ : পুৰুষ	GML8262933 ফটো উপলব্ধ	345 নাম : লাবদাৰ মুছাহাৰী পিতাৰ নাম: গালা মুছাহাৰী ঘৰ নং : ৬৮ক বয়স : 55 লিঙ্গ : পুৰুষ	GML0003304 ফটো উপলব্ধ
346 নাম : মেৰা মুছাহাৰী পিতাৰ নাম: গালা মুছাহাৰী ঘৰ নং : ৬৮খ বয়স : 55 লিঙ্গ : পুৰুষ	GML0003306 ফটো উপলব্ধ	347 নাম : লাবণ্য মুছাহাৰী স্বামীৰ নাম: লাবদাৰ মুছাহাৰী ঘৰ নং : ৬৮ক বয়স : 48 লিঙ্গ : মহিলা	GML0003305 ফটো উপলব্ধ	348 নাম : ফাউগালী মুছাহাৰী স্বামীৰ নাম: মেবলা ঘৰ নং : ৬৮খ বয়স : 47 লিঙ্গ : মহিলা	GML0003307 ফটো উপলব্ধ
349 নাম : মহানন্দ মুছাহাৰী পিতাৰ নাম: লাওদাৰ মুছাহাৰী ঘৰ নং : ৬৮ক বয়স : 34 লিঙ্গ : পুৰুষ	GML2248342 ফটো উপলব্ধ	350 নাম : তংকেশ্বৰ মুছাহাৰী পিতাৰ নাম: লাওদাৰ মুছাহাৰী ঘৰ নং : ৬৮ক বয়স : 31 লিঙ্গ : পুৰুষ	GML2248331 ফটো উপলব্ধ	S 351 নাম : সনালি মুছাহাৰী পিতাৰ নাম: লাওদাৰ মুছাহাৰী ঘৰ নং : ৬৮ক বয়স : 29 লিঙ্গ : মহিলা	GML2248320 ফটো উপলব্ধ
352 নাম : মোনবাৰী মুছাহাৰী স্বামীৰ নাম: চাংখলা মুছাহাৰী ঘৰ নং : ৬৯ বয়স : 55 লিঙ্গ : মহিলা	GML0003308 ফটো উপলব্ধ	353 নাম : বাৰ্জেন মুছাহাৰী পিতাৰ নাম: চাংখলা মুছাহাৰী ঘৰ নং : ৬৯ বয়স : 46 লিঙ্গ : পুৰুষ	GML0003309 ফটো উপলব্ধ	354 নাম : কান্ত মুছাহাৰী পিতাৰ নাম: চাংখলা মুছাহাৰী ঘৰ নং : ৬৯ বয়স : 45 লিঙ্গ : পুৰুষ	GML0003310 ফটো উপলব্ধ
355 নাম : গীতা মুছাহাৰী স্বামীৰ নাম: কান্ত মুছাহাৰী ঘৰ নং : ৬৯ বয়স : 42 লিঙ্গ : মহিলা	GML0003311 ফটো উপলব্ধ	356 নাম : হেমন্তি মুছাহাৰী পিতাৰ নাম: চাংখলা মুছাহাৰী ঘৰ নং : ৬৯ বয়স : 41 লিঙ্গ : মহিলা	GML0003312 ফটো উপলব্ধ	357 নাম : মহন্ত মুছাহাৰী পিতাৰ নাম: চাংখলা মুছাহাৰী ঘৰ নং : ৬৯ বয়স : 39 লিঙ্গ : পুৰুষ	GML0003313 ফটো উপলব্ধ
358 নাম : দময়ন্তী বসুমতাৰী স্বামীৰ নাম: মহন্ত মুছাহাৰী ঘৰ নং : ৬৯ বয়স : 35 লিঙ্গ : মহিলা	GML0401091 ফটো উপলব্ধ	359 নাম : বুপালী মুছাহাৰী স্বামীৰ নাম: বাৰ্জেন মুছাহাৰী ঘৰ নং : ৬৯ বয়স : 26 লিঙ্গ : মহিলা	GML0485508 ফটো উপলব্ধ	360 নাম : নন্দ বসুমতাৰী পিতাৰ নাম: খৈপা বসুমতাৰী ঘৰ নং : ৭১ বয়স : 48 লিঙ্গ : পুৰুষ	GML7244726 ফটো উপলব্ধ



361 নাম : গিৰীশ ওয়্যাবি পিতাৰ নাম: খেফা উৱাৰী ঘৰ নং : ৭২ বয়স : 48 লিঙ্গ : পুৰুষ	GML0003314 ফটো উপলব্ধ	362 নাম : গেফে ওয়্যাবি স্বামীৰ নাম: গিৰিশ উৱাৰী ঘৰ নং : ৭২ বয়স : 46 লিঙ্গ : মহিলা	GML0003315 ফটো উপলব্ধ	363 নাম : সীৰাং উৱাৰী পিতাৰ নাম: গিৰিশ উৱাৰী ঘৰ নং : ৭২ বয়স : 29 লিঙ্গ : পুৰুষ	GML0438879 ফটো উপলব্ধ
S 364 নাম : স্বৰংগ ওয়্যাবি পিতাৰ নাম: গিৰিশ ৱাৰী ঘৰ নং : ৭২ বয়স : 29 লিঙ্গ : পুৰুষ	GML2248353 ফটো উপলব্ধ	365 নাম : চুলিকা বড়ো স্বামীৰ নাম: সীৰাং উৱাৰী ঘৰ নং : ৭২ বয়স : 26 লিঙ্গ : মহিলা	GML0485243 ফটো উপলব্ধ	366 নাম : বিমল ওয়্যাবি পিতাৰ নাম: গিৰিশ উৱাৰী ঘৰ নং : ৭২ বয়স : 26 লিঙ্গ : পুৰুষ	GML0439638 ফটো উপলব্ধ
367 নাম : আমাউ বসুমতাৰী স্বামীৰ নাম: গমফা বসুমতাৰী ঘৰ নং : ৭৩ বয়স : 58 লিঙ্গ : মহিলা	GML0003316 ফটো উপলব্ধ	368 নাম : খৰ্গেশ্বৰ বসুমতাৰী পিতাৰ নাম: গমফা বসুমতাৰী ঘৰ নং : ৭৩ বয়স : 45 লিঙ্গ : পুৰুষ	GML0003317 ফটো উপলব্ধ	369 নাম : বগুণী বসুমতাৰী স্বামীৰ নাম: কৰ্গেশ্বৰ বসুমতাৰী ঘৰ নং : ৭৩ বয়স : 33 লিঙ্গ : মহিলা	GML2248364 ফটো উপলব্ধ
E 370 নাম : শুক্ৰধৰ বসুমতাৰী পিতাৰ নাম: লক্ষ্মী বসুমতাৰী ঘৰ নং : ৭৯ বয়স : 59 লিঙ্গ : পুৰুষ	GML0003318 ফটো উপলব্ধ	S 371 নাম : ছৌমবে বসুমতাৰী পিতাৰ নাম: শুক্ৰধৰ বসুমতাৰী ঘৰ নং : ৭৯ বয়স : 44 লিঙ্গ : মহিলা	GML0003320 ফটো উপলব্ধ	372 নাম : বিষ্টি বসুমতাৰী পিতাৰ নাম: শুক্ৰধৰ বসুমতাৰী ঘৰ নং : ৭৯ বয়স : 40 লিঙ্গ : পুৰুষ	GML0003321 ফটো উপলব্ধ
373 নাম : ৰমিলা বসুমতাৰী স্বামীৰ নাম: বিষ্টি বসুমতাৰী ঘৰ নং : ৭৯ বয়স : 34 লিঙ্গ : মহিলা	GML7244293 ফটো উপলব্ধ	E 374 নাম : খেফা গয়াৰী পিতাৰ নাম: খেফা গয়াৰী ঘৰ নং : ৮০ বয়স : 65 লিঙ্গ : পুৰুষ	GML0003322 ফটো উপলব্ধ	375 নাম : বৃগালে গয়াৰী স্বামীৰ নাম: খেফা গয়াৰী ঘৰ নং : ৮০ বয়স : 60 লিঙ্গ : মহিলা	GML0003323 ফটো উপলব্ধ
376 নাম : ছাওন গয়াৰী পিতাৰ নাম: খেফা গয়াৰী ঘৰ নং : ৮০ বয়স : 49 লিঙ্গ : পুৰুষ	GML0003324 ফটো উপলব্ধ	S 377 নাম : সনে গয়াৰী পিতাৰ নাম: খেফা গয়াৰী ঘৰ নং : ৮০ বয়স : 42 লিঙ্গ : মহিলা	GML0003325 ফটো উপলব্ধ	378 নাম : নবীন গয়াৰী পিতাৰ নাম: খেফা গয়াৰী ঘৰ নং : ৮০ বয়স : 41 লিঙ্গ : পুৰুষ	GML0003326 ফটো উপলব্ধ
379 নাম : সাবিত্ৰী বৰো পিতাৰ নাম: চৰ্গো বড়ো ঘৰ নং : ৮০ বয়স : 41 লিঙ্গ : মহিলা	GML2248386 ফটো উপলব্ধ	# 380 নাম : অনিতা বৰো স্বামীৰ নাম: সৰ্বেশ্বৰ বসুমতাৰী ঘৰ নং : ৮০ক বয়স : 30 লিঙ্গ : মহিলা	GML0212324 ফটো উপলব্ধ	381 নাম : সনজিদ বসুমতাৰী পিতাৰ নাম: চবাই বসুমতাৰী ঘৰ নং : ৮০ বয়স : 26 লিঙ্গ : পুৰুষ	GML0667550 ফটো উপলব্ধ
382 নাম : সৰ্বেশ্বৰ বসুমতাৰী পিতাৰ নাম: বিপিন বসুমতাৰী ঘৰ নং : ৮০ক বয়স : 30 লিঙ্গ : পুৰুষ	GML0611509 ফটো উপলব্ধ	383 নাম : অজিত বসুমতাৰী পিতাৰ নাম: মাৰুৱা বসুমতাৰী ঘৰ নং : ৮০ক বয়স : 42 লিঙ্গ : পুৰুষ	GML0403790 ফটো উপলব্ধ	384 নাম : অঞ্জু বড়ো বসুমতাৰী স্বামীৰ নাম: অজিত বসুমতাৰী ঘৰ নং : ৮০ক বয়স : 40 লিঙ্গ : মহিলা	GML0403642 ফটো উপলব্ধ
385 নাম : সুৰজ বসুমতাৰী পিতাৰ নাম: অজিত বসুমতাৰী ঘৰ নং : ৮০কা বয়স : 19 লিঙ্গ : পুৰুষ	UGS0183335 ফটো উপলব্ধ	386 নাম : বিপিন বসুমতাৰী পিতাৰ নাম: মাৰুৱা বসুমতাৰী ঘৰ নং : ৮০ক বয়স : 66 লিঙ্গ : পুৰুষ	GML2248375 ফটো উপলব্ধ	387 নাম : দাওমাৰী বসুমতাৰী স্বামীৰ নাম: বিপিন বসুমতাৰী ঘৰ নং : ৮০ক বয়স : 56 লিঙ্গ : মহিলা	GML2248400 ফটো উপলব্ধ
388 নাম : লাউথায় বসুমতাৰী পিতাৰ নাম: বিপিন বসুমতাৰী ঘৰ নং : ৮০ক বয়স : 45 লিঙ্গ : পুৰুষ	GML0003328 ফটো উপলব্ধ	389 নাম : থিংগিনি বসুমতাৰী স্বামীৰ নাম: লাউথায় বসুমতাৰী ঘৰ নং : ৮০ক বয়স : 40 লিঙ্গ : মহিলা	GML0003329 ফটো উপলব্ধ	390 নাম : বানেশ্বৰ বসুমতাৰী পিতাৰ নাম: বিপিন বসুমতাৰী ঘৰ নং : ৮০ক বয়স : 32 লিঙ্গ : পুৰুষ	GML2248397 ফটো উপলব্ধ



S2 391 নাম : ৰেজিয়া খাতুন স্বামীৰ নাম: নুৰুল হক ঘৰ নং : ৮২ বয়স : 32 লিঙ্গ : মহিলা	GML1673078 ফটো উপলব্ধ	392 নাম : উপেন বসুমতাৰী পিতাৰ নাম: মহীদেব বসুমতাৰী ঘৰ নং : ৮২ বয়স : 51 লিঙ্গ : পুৰুষ	GML0003330 ফটো উপলব্ধ	393 নাম : লামৰে বসুমতাৰী পিতাৰ নাম: মেগোম বসুমতাৰী ঘৰ নং : ৮২ বয়স : 48 লিঙ্গ : মহিলা	GML0003331 ফটো উপলব্ধ
394 নাম : জেৱা বসুমতাৰী পিতাৰ নাম: বেংগা বসুমতাৰী ঘৰ নং : ৮৩ বয়স : 50 লিঙ্গ : পুৰুষ	GML0003332 ফটো উপলব্ধ	E 395 নাম : দেবোজনী বসুমতাৰী স্বামীৰ নাম: জেৱা বসুমতাৰী ঘৰ নং : ৮৩ বয়স : 46 লিঙ্গ : মহিলা	GML0003333 ফটো উপলব্ধ	396 নাম : ধনঞ্জয় বসুমতাৰী পিতাৰ নাম: জেৱা বসুমতাৰী ঘৰ নং : ৮৩ বয়স : 23 লিঙ্গ : পুৰুষ	GML1592179 ফটো উপলব্ধ
397 নাম : সমবাৰী বসুমতাৰী স্বামীৰ নাম: চিন্দ বসুমতাৰী ঘৰ নং : ৮৪ বয়স : 58 লিঙ্গ : মহিলা	GML0003334 ফটো উপলব্ধ	398 নাম : জয়মতী বসুমতাৰী স্বামীৰ নাম: ৰহেন বসুমতাৰী ঘৰ নং : ৮৪ বয়স : 36 লিঙ্গ : মহিলা	GML0401430 ফটো উপলব্ধ	399 নাম : মেনকা বসুমতাৰী স্বামীৰ নাম: দিপীক্ষা ঘৰ নং : ৮৪ বয়স : 22 লিঙ্গ : মহিলা	UGS0055822 ফটো উপলব্ধ
400 নাম : দিপীক্ষা বসুমতাৰী মাতৃৰ নাম: হৰ্ষে বসুমতাৰী ঘৰ নং : 84 বয়স : 22 লিঙ্গ : পুৰুষ	UGS0066019 ফটো উপলব্ধ	401 নাম : দিপালী বসুমতাৰী মাতৃৰ নাম: হামফে বসুমতাৰী ঘৰ নং : 84 বয়স : 21 লিঙ্গ : মহিলা	UGS0017731 ফটো উপলব্ধ	402 নাম : ৰবিন বসুমতাৰী পিতাৰ নাম: চিন্দ বসুমতাৰী ঘৰ নং : ৮৪ক বয়স : 47 লিঙ্গ : পুৰুষ	GML0003335 ফটো উপলব্ধ
403 নাম : হংফে বসুমতাৰী স্বামীৰ নাম: ৰবিন বসুমতাৰী ঘৰ নং : ৮৪ক বয়স : 36 লিঙ্গ : মহিলা	GML7236988 ফটো উপলব্ধ	404 নাম : ভূমাও মুছাহাৰী স্বামীৰ নাম: বুদ্ধাম মুছাহাৰী ঘৰ নং : ৮৫ বয়স : 72 লিঙ্গ : মহিলা	GML7237005 ফটো উপলব্ধ	S 405 নাম : দৰবে মুছাহাৰী পিতাৰ নাম: বুদ্ধাম মুছাহাৰী ঘৰ নং : ৮৫ বয়স : 44 লিঙ্গ : মহিলা	GML7237016 ফটো উপলব্ধ
E 406 নাম : বিচনী ব্ৰহ্ম স্বামীৰ নাম: ফুলেন মুছাহাৰী ঘৰ নং : ৮৫ বয়স : 33 লিঙ্গ : মহিলা	GML7244486 ফটো উপলব্ধ	407 নাম : সিমাং বড়ো স্বামীৰ নাম: ভাস্কৰ বায়ন ঘৰ নং : 85 বয়স : 22 লিঙ্গ : মহিলা	UGS0031864 ফটো উপলব্ধ	408 নাম : প্ৰসাদসিং মুছাহাৰী পিতাৰ নাম: ফুলেন মুছাহাৰী ঘৰ নং : 85 বয়স : 20 লিঙ্গ : পুৰুষ	UGS0201335 ফটো উপলব্ধ
409 নাম : মনিকা বসুমতাৰী স্বামীৰ নাম: ফুলেন মুছাহাৰী ঘৰ নং : ৮৫ক বয়স : 26 লিঙ্গ : মহিলা	GML0402784 ফটো উপলব্ধ	410 নাম : মঞ্জু মুছাহাৰী পিতাৰ নাম: খাশ্ৰেব মুছাহাৰী ঘৰ নং : ৮৫ক বয়স : 26 লিঙ্গ : মহিলা	GML0408930 ফটো উপলব্ধ	411 নাম : অনিমা গয়াৰী স্বামীৰ নাম: সুলেন মুছাহাৰী ঘৰ নং : ৮৫ক বয়স : 26 লিঙ্গ : মহিলা	GML0408963 ফটো উপলব্ধ
412 নাম : খাশ্ৰেব মুছাহাৰী পিতাৰ নাম: বুদ্ধাম মুছাহাৰী ঘৰ নং : ৮৫ক বয়স : 58 লিঙ্গ : পুৰুষ	GML0003336 ফটো উপলব্ধ	413 নাম : বুদ্ধে মুছাহাৰী স্বামীৰ নাম: খাশ্ৰেব মুছাহাৰী ঘৰ নং : ৮৫ক বয়স : 52 লিঙ্গ : মহিলা	GML0003337 ফটো উপলব্ধ	414 নাম : ফুলেন মুছাহাৰী পিতাৰ নাম: খাশ্ৰেব মুছাহাৰী ঘৰ নং : ৮৫ক বয়স : 46 লিঙ্গ : পুৰুষ	GML0003338 ফটো উপলব্ধ
415 নাম : সুলেন মুছাহাৰী পিতাৰ নাম: খাশ্ৰেব মুছাহাৰী ঘৰ নং : ৮৫ক বয়স : 42 লিঙ্গ : পুৰুষ	GML0003339 ফটো উপলব্ধ	416 নাম : বসন্ত কুমাৰ গয়াৰী পিতাৰ নাম: খাশ্ৰেব গয়াৰী ঘৰ নং : 86 বয়স : 59 লিঙ্গ : পুৰুষ	GML0003341 ফটো উপলব্ধ	#2 417 নাম : মিনাখি গয়াৰী স্বামীৰ নাম: বসন্ত গয়াৰী ঘৰ নং : 86 বয়স : 52 লিঙ্গ : মহিলা	GML0003342 ফটো উপলব্ধ
418 নাম : ফুংবিলি গয়াৰী পিতাৰ নাম: বসন্ত কুমাৰ গয়াৰী ঘৰ নং : 86 বয়স : 28 লিঙ্গ : মহিলা	GML0446856 ফটো উপলব্ধ	419 নাম : বিলিফাং গয়াৰী পিতাৰ নাম: বসন্ত কুমাৰ গয়াৰী ঘৰ নং : 86 বয়স : 25 লিঙ্গ : পুৰুষ	GML0474684 ফটো উপলব্ধ	420 নাম : খাশ্ৰেব বসুমতাৰী পিতাৰ নাম: মাৰুবী বসুমতাৰী ঘৰ নং : ৮৭ বয়স : 61 লিঙ্গ : পুৰুষ	GML0003343 ফটো উপলব্ধ



421 নাম : মহিনী বসুমতাৰী স্বামীৰ নাম: থানেশ্বৰ বসুমতাৰী ঘৰ নং : ৮৭ বয়স : 53 লিঙ্গ : মহিলা	GML0003344 ফটো উপলব্ধ	422 নাম : দিনেশ বসুমতাৰী পিতাৰ নাম: থানেশ্বৰ বসুমতাৰী ঘৰ নং : ৮৭ বয়স : 42 লিঙ্গ : পুৰুষ	GML0003345 ফটো উপলব্ধ	423 নাম : বিনেশ্বৰ বসুমতাৰী পিতাৰ নাম: থানেশ্বৰ বসুমতাৰী ঘৰ নং : 87 বয়স : 30 লিঙ্গ : পুৰুষ	GML0606962 ফটো উপলব্ধ
S 424 নাম : জতহনা বসুমতাৰী পিতাৰ নাম: থানেশ্বৰ বসুমতাৰী ঘৰ নং : ৮৭ বয়স : 27 লিঙ্গ : মহিলা	GML0402602 ফটো উপলব্ধ	425 নাম : কেত্ৰিনা বসুমতাৰী স্বামীৰ নাম: বিনেশ্বৰ বসুমতাৰী ঘৰ নং : 87 বয়স : 26 লিঙ্গ : মহিলা	UGS0020511 ফটো উপলব্ধ	426 নাম : দিপক বসুমতাৰী পিতাৰ নাম: থানেশ্বৰ বসুমতাৰী ঘৰ নং : ৮৭ বয়স : 25 লিঙ্গ : পুৰুষ	GML0403121 ফটো উপলব্ধ
S 427 নাম : সাৰদা গৌড় স্বামীৰ নাম: নিজম গৌড় ঘৰ নং : ৮৯ বয়স : 25 লিঙ্গ : মহিলা	CBD0772442 ফটো উপলব্ধ	428 নাম : জ্যোতিম্নী বসুমতাৰী পিতাৰ নাম: বিজয় বসুমতাৰী ঘৰ নং : 88 বয়স : 23 লিঙ্গ : মহিলা	GML0671149 ফটো উপলব্ধ	E 429 নাম : গৱাৰাম বসুমতাৰী পিতাৰ নাম: শোফিৰ বসুমতাৰী ঘৰ নং : ৮৯ বয়স : 60 লিঙ্গ : পুৰুষ	GML0003346 ফটো উপলব্ধ
S 430 নাম : আসাগি বসুমতাৰী পিতাৰ নাম: গৱাৰাম বসুমতাৰী ঘৰ নং : ৮৯ বয়স : 39 লিঙ্গ : মহিলা	GML0003347 ফটো উপলব্ধ	431 নাম : বৃন্দ বসুমতাৰী পিতাৰ নাম: গৱাৰাম বসুমতাৰী ঘৰ নং : ৮৯ বয়স : 38 লিঙ্গ : পুৰুষ	GML0003348 ফটো উপলব্ধ	432 নাম : সুমিত্ৰা বসুমতাৰী স্বামীৰ নাম: বৃন্দ ঘৰ নং : ৮৯ বয়স : 37 লিঙ্গ : মহিলা	GML7244066 ফটো উপলব্ধ
E 433 নাম : সত্যজীত বসুমতাৰী পিতাৰ নাম: অক্ষয় বসুমতাৰী ঘৰ নং : ৯০ বয়স : 59 লিঙ্গ : পুৰুষ	GML0003349 ফটো উপলব্ধ	434 নাম : অলাক্ষ্মী বসুমতাৰী স্বামীৰ নাম: সত্যজীত বসুমতাৰী ঘৰ নং : ৯০ বয়স : 52 লিঙ্গ : মহিলা	GML7237174 ফটো উপলব্ধ	435 নাম : বৃন্দাং দৈমাৰী পিতাৰ নাম: বাহাদুৰ দৈমাৰী ঘৰ নং : ৯০ বয়স : 38 লিঙ্গ : পুৰুষ	GML0401323 ফটো উপলব্ধ
436 নাম : হেমন্তী দৈমাৰী স্বামীৰ নাম: বৃন্দাং দৈমাৰী ঘৰ নং : ৯০ বয়স : 34 লিঙ্গ : মহিলা	GML0401281 ফটো উপলব্ধ	437 নাম : ৰাজ বসুমতাৰী পিতাৰ নাম: সত্যজীত ঘৰ নং : ৯০ বয়স : 34 লিঙ্গ : পুৰুষ	GML7243881 ফটো উপলব্ধ	438 নাম : সনজিমা বসুমতাৰী স্বামীৰ নাম: ৰাজ বসুমতাৰী ঘৰ নং : ৯০ বয়স : 32 লিঙ্গ : মহিলা	GML7244157 ফটো উপলব্ধ
S 439 নাম : দিবিকা বসুমতাৰী পিতাৰ নাম: সত্যজীত বসুমতাৰী ঘৰ নং : ৯০ বয়স : 29 লিঙ্গ : মহিলা	GML2248433 ফটো উপলব্ধ	440 নাম : দেবী বসুমতাৰী স্বামীৰ নাম: ৰহেন বসুমতাৰী ঘৰ নং : 90 বয়স : 25 লিঙ্গ : মহিলা	UGS0172809 ফটো উপলব্ধ	441 নাম : জীবিন্দ বসুমতাৰী পিতাৰ নাম: খেনলা বসুমতাৰী ঘৰ নং : ৯০ক বয়স : 60 লিঙ্গ : পুৰুষ	GML0003351 ফটো উপলব্ধ
442 নাম : জয়মতী বসুমতাৰী স্বামীৰ নাম: জীবিন্দ বসুমতাৰী ঘৰ নং : ৯০ক বয়স : 53 লিঙ্গ : মহিলা	GML0003352 ফটো উপলব্ধ	443 নাম : মেদম বসুমতাৰী পিতাৰ নাম: জীবিন্দ বসুমতাৰী ঘৰ নং : ৯০ক বয়স : 39 লিঙ্গ : পুৰুষ	GML0003353 ফটো উপলব্ধ	S 444 নাম : নাফে বসুমতাৰী পিতাৰ নাম: জীবিন্দ বসুমতাৰী ঘৰ নং : ৯০ক বয়স : 38 লিঙ্গ : মহিলা	GML0003354 ফটো উপলব্ধ
445 নাম : চহেন বসুমতাৰী পিতাৰ নাম: জীবিন্দ বসুমতাৰী ঘৰ নং : ৯০ক বয়স : 33 লিঙ্গ : পুৰুষ	GML2248444 ফটো উপলব্ধ	446 নাম : ৰহেন বসুমতাৰী পিতাৰ নাম: জীবিন্দ বসুমতাৰী ঘৰ নং : ৯০ক বয়স : 31 লিঙ্গ : পুৰুষ	GML2248422 ফটো উপলব্ধ	447 নাম : তুমে বসুমতাৰী পিতাৰ নাম: সৈহেন বসুমতাৰী ঘৰ নং : ৯০ক বয়স : 31 লিঙ্গ : মহিলা	GML2248411 ফটো উপলব্ধ
448 নাম : গাউলু বসুমতাৰী স্বামীৰ নাম: জিতেন বসুমতাৰী ঘৰ নং : ৯২ বয়স : 60 লিঙ্গ : মহিলা	GML0003357 ফটো উপলব্ধ	449 নাম : সনাস্তী বসুমতাৰী স্বামীৰ নাম: জীবিন্দ বসুমতাৰী ঘৰ নং : ৯২ বয়স : 51 লিঙ্গ : মহিলা	GML0003358 ফটো উপলব্ধ	450 নাম : জীৱন বৰো পিতাৰ নাম: নৰোৰাম বৰো ঘৰ নং : ৯২ বয়স : 45 লিঙ্গ : পুৰুষ	GML0003356 ফটো উপলব্ধ



451 নাম : গান্ধী বসুমতাৰী পিতাৰ নাম: গাউলুৰ বসুমতাৰী ঘৰ নং : ৯২ বয়স : 44 লিঙ্গ : পুৰুষ	GML7237312 ফটো উপলব্ধ	452 নাম : বনজিত বসুমতাৰী পিতাৰ নাম: জিতেন বসুমতাৰী ঘৰ নং : ৯২ বয়স : 44 লিঙ্গ : পুৰুষ	GML0401943 ফটো উপলব্ধ	453 নাম : থিবাউ বসুমতাৰী স্বামীৰ নাম: গান্ধী ন ঘৰ নং : ৯২ বয়স : 42 লিঙ্গ : মহিলা	GML0003359 ফটো উপলব্ধ
454 নাম : মসপাখি বসুমতাৰী স্বামীৰ নাম: ৰঞ্জিত বসুমতাৰী ঘৰ নং : ৯২ বয়স : 40 লিঙ্গ : মহিলা	GML0003360 ফটো উপলব্ধ	S 455 নাম : মঞ্জু বসুমতাৰী পিতাৰ নাম: জিতেন বসুমতাৰী ঘৰ নং : ৯২ বয়স : 40 লিঙ্গ : মহিলা	GML0003361 ফটো উপলব্ধ	456 নাম : দৈপাং বসুমতাৰী পিতাৰ নাম: গান্ধী বসুমতাৰী ঘৰ নং : ৯২ বয়স : 27 লিঙ্গ : পুৰুষ	GML0474551 ফটো উপলব্ধ
457 নাম : মনশ বড়ো পিতাৰ নাম: জীবন বড়ো ঘৰ নং : 92 বয়স : 24 লিঙ্গ : পুৰুষ	GML0669846 ফটো উপলব্ধ	458 নাম : দাইসাং বসুমতাৰী পিতাৰ নাম: ৰঞ্জিত বসুমতাৰী ঘৰ নং : 92 বয়স : 21 লিঙ্গ : পুৰুষ	GML8259863 ফটো উপলব্ধ	S 459 নাম : লানথী বসুমতাৰী স্বামীৰ নাম: সেপদা বসুমতাৰী ঘৰ নং : ৯৩ বয়স : 60 লিঙ্গ : মহিলা	GML0003363 ফটো উপলব্ধ
460 নাম : দাদাও বসুমতাৰী পিতাৰ নাম: বাৰু বসুমতাৰী ঘৰ নং : ৯৪ বয়স : 65 লিঙ্গ : পুৰুষ	GML7237414 ফটো উপলব্ধ	461 নাম : খমশী বসুমতাৰী স্বামীৰ নাম: দাদাও বসুমতাৰী ঘৰ নং : ৯৪ বয়স : 60 লিঙ্গ : মহিলা	GML0003365 ফটো উপলব্ধ	462 নাম : মণ্ডল বসুমতাৰী পিতাৰ নাম: দাদাও বসুমতাৰী ঘৰ নং : 94 বয়স : 26 লিঙ্গ : পুৰুষ	UGS0026500 ফটো উপলব্ধ
S 463 নাম : মনদল বসুমতাৰী পিতাৰ নাম: দাদাও বসুমতাৰী ঘৰ নং : ৯৪ বয়স : 25 লিঙ্গ : পুৰুষ	GML0485417 ফটো উপলব্ধ	464 নাম : বিন্দো বসুমতাৰী পিতাৰ নাম: বগলাৰ বসুমতাৰী ঘৰ নং : ৯৫ বয়স : 61 লিঙ্গ : পুৰুষ	GML0003366 ফটো উপলব্ধ	465 নাম : খান্দৰি বসুমতাৰী স্বামীৰ নাম: বিন্দো বসুমতাৰী ঘৰ নং : ৯৫ বয়স : 56 লিঙ্গ : মহিলা	GML0003367 ফটো উপলব্ধ
S 466 নাম : দুখিশি বসুমতাৰী পিতাৰ নাম: বিন্দো বসুমতাৰী ঘৰ নং : ৯৫ বয়স : 38 লিঙ্গ : মহিলা	GML0003369 ফটো উপলব্ধ	S 467 নাম : ললিতা বসুমতাৰী স্বামীৰ নাম: বিন্দো বসুমতাৰী ঘৰ নং : ৯৫ বয়স : 27 লিঙ্গ : মহিলা	GML0401802 ফটো উপলব্ধ	468 নাম : বিনকি বসুমতাৰী পিতাৰ নাম: বিন্দো বসুমতাৰী ঘৰ নং : 95 বয়স : 25 লিঙ্গ : মহিলা	GML0670422 ফটো উপলব্ধ
469 নাম : অবনী বৰো পিতাৰ নাম: গোবিন্দ বৰো ঘৰ নং : 95 বয়স : 22 লিঙ্গ : পুৰুষ	UGS0184671 ফটো উপলব্ধ	470 নাম : সবিতা মুছাহাৰী স্বামীৰ নাম: ফানন্দ বসুমতাৰী ঘৰ নং : 95 বয়স : 20 লিঙ্গ : মহিলা	UGS0198697 ফটো উপলব্ধ	471 নাম : অঞ্জিমা বসুমতাৰী পিতাৰ নাম: ৰবিন বসুমতাৰী ঘৰ নং : 95 বয়স : 19 লিঙ্গ : মহিলা	UGS0135509 ফটো উপলব্ধ
S 472 নাম : অনিমা বসুমতাৰী পিতাৰ নাম: ৰবিন বসুমতাৰী ঘৰ নং : ৯৫ বয়স : 24 লিঙ্গ : মহিলা	GML1592039 ফটো উপলব্ধ	473 নাম : পূৰ্ণিমা বসুমতাৰী পিতাৰ নাম: ৰবিন বসুমতাৰী ঘৰ নং : ৯৫ বয়স : 25 লিঙ্গ : মহিলা	GML0474601 ফটো উপলব্ধ	474 নাম : গোবিন্দ বড়ো পিতাৰ নাম: বগলাৰ বসুমতাৰী ঘৰ নং : ৯৫ বয়স : 61 লিঙ্গ : পুৰুষ	GML0003370 ফটো উপলব্ধ
475 নাম : ৰবিন বসুমতাৰী পিতাৰ নাম: জিতেন বসুমতাৰী ঘৰ নং : ৯৫ বয়স : 55 লিঙ্গ : পুৰুষ	GML0003372 ফটো উপলব্ধ	476 নাম : মঙ্গলখি বড়ো স্বামীৰ নাম: গবিন্দ বড়ো ঘৰ নং : ৯৫ বয়স : 53 লিঙ্গ : মহিলা	GML0003371 ফটো উপলব্ধ	477 নাম : সোমবাৰী বসুমতাৰী স্বামীৰ নাম: ৰবিন বসুমতাৰী ঘৰ নং : ৯৫ বয়স : 47 লিঙ্গ : মহিলা	GML0003373 ফটো উপলব্ধ
S 478 নাম : প্ৰমীলা বৰো পিতাৰ নাম: গোবিন্দ ঘৰ নং : ৯৫ বয়স : 31 লিঙ্গ : মহিলা	GML7243905 ফটো উপলব্ধ	479 নাম : ফণীন্দ বসুমতাৰী পিতাৰ নাম: গোবিন্দ ঘৰ নং : ৯৫ বয়স : 31 লিঙ্গ : পুৰুষ	GML7243712 ফটো উপলব্ধ	E 480 নাম : জেৱা বসুমতাৰী পিতাৰ নাম: মিহিৰাম বসুমতাৰী ঘৰ নং : ৯৬ বয়স : 50 লিঙ্গ : পুৰুষ	GML7244737 ফটো উপলব্ধ



481 নাম : ভাৰতী বসুমতাৰী স্বামীৰ নাম: জেৱী বসুমতাৰী ঘৰ নং : ৯৬ বয়স : 42 লিঙ্গ : মহিলা	GML7244500 ফটো উপলব্ধ	482 নাম : সুমিতা বসুমতাৰী পিতাৰ নাম: জেৱী বসুমতাৰী ঘৰ নং : 96 বয়স : 21 লিঙ্গ : মহিলা	GML8262768 ফটো উপলব্ধ	483 নাম : জনমেজয় বসুমতাৰী পিতাৰ নাম: মদন বসুমতাৰী ঘৰ নং : ৯৬ ক বয়স : 28 লিঙ্গ : পুৰুষ	GML0474700 ফটো উপলব্ধ
484 নাম : খল্লাই বসুমতাৰী স্বামীৰ নাম: মদন বসুমতাৰী ঘৰ নং : ৯৬ক বয়স : 52 লিঙ্গ : মহিলা	GML0003374 ফটো উপলব্ধ	485 নাম : মদন বসুমতাৰী পিতাৰ নাম: মিহিৰাম বসুমতাৰী ঘৰ নং : ৯৬ক বয়স : 48 লিঙ্গ : পুৰুষ	GML0003375 ফটো উপলব্ধ	486 নাম : দেবেন বসুমতাৰী পিতাৰ নাম: ব্ৰজমোহন বসুমতাৰী ঘৰ নং : ৯৭ বয়স : 58 লিঙ্গ : পুৰুষ	GML0003377 ফটো উপলব্ধ
487 নাম : হবিত বসুমতাৰী স্বামীৰ নাম: দেবেন বসুমতাৰী ঘৰ নং : ৯৭ বয়স : 54 লিঙ্গ : মহিলা	GML0003378 ফটো উপলব্ধ	488 নাম : মালতী বসুমতাৰী পিতাৰ নাম: ব্ৰজমোহন বসুমতাৰী ঘৰ নং : ৯৭ বয়স : 52 লিঙ্গ : পুৰুষ	GML0003379 ফটো উপলব্ধ	489 নাম : উপেন বসুমতাৰী পিতাৰ নাম: ব্ৰজমোহন বসুমতাৰী ঘৰ নং : ৯৭ বয়স : 48 লিঙ্গ : পুৰুষ	GML0003381 ফটো উপলব্ধ
E 490 নাম : বৃগালি বসুমতাৰী স্বামীৰ নাম: ৰামো বসুমতাৰী ঘৰ নং : ৯৭ বয়স : 45 লিঙ্গ : মহিলা	GML0003382 ফটো উপলব্ধ	491 নাম : দামদৰ বসুমতাৰী পিতাৰ নাম: দেবেন বসুমতাৰী ঘৰ নং : ৯৭ বয়স : 41 লিঙ্গ : পুৰুষ	GML0003383 ফটো উপলব্ধ	492 নাম : ভাদৰাম বসুমতাৰী পিতাৰ নাম: গনেশ বসুমতাৰী ঘৰ নং : ৯৭ বয়স : 40 লিঙ্গ : পুৰুষ	GML2248455 ফটো উপলব্ধ
493 নাম : বৰ্ণা বসুমতাৰী পিতাৰ নাম: দেবেন বসুমতাৰী ঘৰ নং : ৯৭ বয়স : 39 লিঙ্গ : পুৰুষ	GML0003384 ফটো উপলব্ধ	S 494 নাম : বিনা বসুমতাৰী পিতাৰ নাম: দেবেন ঘৰ নং : ৯৭ বয়স : 35 লিঙ্গ : মহিলা	GML7244022 ফটো উপলব্ধ	# 495 নাম : সানশ্ৰী বসুমতাৰী স্বামীৰ নাম: দামোদৰ বসুমতাৰী ঘৰ নং : 97 বয়স : 35 লিঙ্গ : মহিলা	GML7244011 ফটো উপলব্ধ
496 নাম : প্ৰতিমা বসুমতাৰী পিতাৰ নাম: দেবেন ঘৰ নং : ৯৭ বয়স : 33 লিঙ্গ : মহিলা	GML7244033 ফটো উপলব্ধ	S 497 নাম : নাৰায়ণি বসুমতাৰী পিতাৰ নাম: দেৱেন বসুমতাৰী ঘৰ নং : ৯৭ বয়স : 27 লিঙ্গ : মহিলা	GML0214593 ফটো উপলব্ধ	498 নাম : ৰাজেন বসুমতাৰী পিতাৰ নাম: মংগল বসুমতাৰী ঘৰ নং : ৯৮ বয়স : 54 লিঙ্গ : পুৰুষ	GML0003385 ফটো উপলব্ধ
499 নাম : গজিন বসুমতাৰী পিতাৰ নাম: মংগল বসুমতাৰী ঘৰ নং : ৯৮ বয়স : 48 লিঙ্গ : পুৰুষ	GML0473546 ফটো উপলব্ধ	500 নাম : নাইলে বসুমতাৰী স্বামীৰ নাম: ৰাজেন বসুমতাৰী ঘৰ নং : ৯৮ বয়স : 41 লিঙ্গ : মহিলা	GML0003386 ফটো উপলব্ধ	501 নাম : হাইথু বসুমতাৰী স্বামীৰ নাম: গজিন বসুমতাৰী ঘৰ নং : ৯৮ বয়স : 38 লিঙ্গ : মহিলা	GML0473579 ফটো উপলব্ধ
502 নাম : ৰাখেব বসুমতাৰী পিতাৰ নাম: গজিন বসুমতাৰী ঘৰ নং : 98 বয়স : 26 লিঙ্গ : পুৰুষ	GML0670109 ফটো উপলব্ধ	503 নাম : লাঠ বসুমতাৰী স্বামীৰ নাম: চংগল বসুমতাৰী ঘৰ নং : ৯৯ বয়স : 50 লিঙ্গ : মহিলা	GML0003388 ফটো উপলব্ধ	504 নাম : চমবাৰ বসুমতাৰী পিতাৰ নাম: চংগল বসুমতাৰী ঘৰ নং : ৯৯ বয়স : 25 লিঙ্গ : পুৰুষ	GML0400952 ফটো উপলব্ধ
505 নাম : কৃষ্ণ বসুমতাৰী পিতাৰ নাম: চংগল বসুমতাৰী ঘৰ নং : 99 বয়স : 24 লিঙ্গ : পুৰুষ	GML0673731 ফটো উপলব্ধ	E 506 নাম : পমিলা মেধী স্বামীৰ নাম: নাওৰাম মেধী ঘৰ নং : ১০০ বয়স : 80 লিঙ্গ : মহিলা	GML0003389 ফটো উপলব্ধ	507 নাম : তৰন মেধী পিতাৰ নাম: নাওৰাম মেধী ঘৰ নং : ১০০ বয়স : 45 লিঙ্গ : পুৰুষ	GML7237721 ফটো উপলব্ধ
508 নাম : চম্পা ৰায় মাতৃৰ নাম: প্ৰভা ৰায় ঘৰ নং : ১০০ বয়স : 34 লিঙ্গ : মহিলা	GML2248466 ফটো উপলব্ধ	509 নাম : বৰিৰাম বড়ো পিতাৰ নাম: বাইছা বড়ো ঘৰ নং : ১০১ বয়স : 55 লিঙ্গ : পুৰুষ	GML0003390 ফটো উপলব্ধ	510 নাম : সম্পা বড়ো স্বামীৰ নাম: বৰিৰাম বড়ো ঘৰ নং : ১০১ বয়স : 46 লিঙ্গ : মহিলা	GML0003391 ফটো উপলব্ধ



511 নাম : দ্বীপ বসুমতাৰী পিতাৰ নাম: ৰবিৰাম বসুমতাৰী ঘৰ নং : 101 বয়স : 29 লিঙ্গ : পুৰুষ	GML0611822 ফটো উপলব্ধ	S 512 নাম : দ্বীপ বসুমতাৰী পিতাৰ নাম: ৰবিৰাম বসুমতাৰী ঘৰ নং : 101 বয়স : 27 লিঙ্গ : পুৰুষ	GML0006338 ফটো উপলব্ধ	#2 513 নাম : মনোমতী দৈমাৰী স্বামীৰ নাম: দ্বীপ বসুমতাৰী ঘৰ নং : 101 বয়স : 27 লিঙ্গ : মহিলা	GML0675413 ফটো উপলব্ধ
S 514 নাম : নিকিতা বসুমতাৰী পিতাৰ নাম: ৰবিৰাম বসুমতাৰী ঘৰ নং : 101 বয়স : 26 লিঙ্গ : মহিলা	GML0612762 ফটো উপলব্ধ	S 515 নাম : দবা বড়ো পিতাৰ নাম: দৰাৰাম বড়ো ঘৰ নং : 102 বয়স : 51 লিঙ্গ : পুৰুষ	GML0003392 ফটো উপলব্ধ	S 516 নাম : বিছাৰী বড়ো স্বামীৰ নাম: দৰা বড়ো ঘৰ নং : 102 বয়স : 45 লিঙ্গ : মহিলা	GML0003393 ফটো উপলব্ধ
517 নাম : নিৰেন বসুমতাৰী পিতাৰ নাম: মঙ্গল বসুমতাৰী ঘৰ নং : 100 বয়স : 50 লিঙ্গ : পুৰুষ	GML0003394 ফটো উপলব্ধ	518 নাম : থিমফী বসুমতাৰী স্বামীৰ নাম: নিৰেন বসুমতাৰী ঘৰ নং : 103 বয়স : 45 লিঙ্গ : মহিলা	GML7237787 ফটো উপলব্ধ	519 নাম : থীৰঅংথা বসুমতাৰী পিতাৰ নাম: নিৰেন বসুমতাৰী ঘৰ নং : 103 বয়স : 30 লিঙ্গ : পুৰুষ	UGS0169292 ফটো উপলব্ধ
520 নাম : ধনেশ্বৰ বসুমতাৰী পিতাৰ নাম: নিৰনি বসুমতাৰী ঘৰ নং : 103 বয়স : 29 লিঙ্গ : পুৰুষ	GML0608026 ফটো উপলব্ধ	521 নাম : বিনিতা বড়ো স্বামীৰ নাম: ধনেশ্বৰ বসুমতাৰী ঘৰ নং : 103 বয়স : 28 লিঙ্গ : মহিলা	GML0674440 ফটো উপলব্ধ	522 নাম : ধনেশ্বৰ বসুমতাৰী পিতাৰ নাম: নিৰেন বসুমতাৰী ঘৰ নং : 100 বয়স : 27 লিঙ্গ : পুৰুষ	GML0008656 ফটো উপলব্ধ
523 নাম : অঞ্জলী বসুমতাৰী স্বামীৰ নাম: থীৰঅংথা বসুমতাৰী ঘৰ নং : 103 বয়স : 22 লিঙ্গ : মহিলা	UGS0172825 ফটো উপলব্ধ	524 নাম : বস্মী দেউৰী মাতৃৰ নাম: অচুল দেউৰী ঘৰ নং : 108 বয়স : 90 লিঙ্গ : মহিলা	GML0003395 ফটো উপলব্ধ	525 নাম : নবকুমাৰ দেউৰী পিতাৰ নাম: ৰম্মী দেউৰী ঘৰ নং : 108 বয়স : 48 লিঙ্গ : পুৰুষ	GML7237798 ফটো উপলব্ধ
526 নাম : লাইশী দেউৰী স্বামীৰ নাম: নবকুমাৰ দেউৰী ঘৰ নং : 108 বয়স : 44 লিঙ্গ : মহিলা	GML0003396 ফটো উপলব্ধ	527 নাম : ৰপকুৰৰ দেউৰী মাতৃৰ নাম: ৰস্মী দেউৰী ঘৰ নং : 108 বয়স : 42 লিঙ্গ : পুৰুষ	GML7244657 ফটো উপলব্ধ	528 নাম : ৰাজু দেউৰী পিতাৰ নাম: নবকুমাৰ দেউৰী ঘৰ নং : 104 বয়স : 20 লিঙ্গ : পুৰুষ	UGS0028316 ফটো উপলব্ধ
529 নাম : ধনজিত দেউৰী পিতাৰ নাম: নব কুমাৰ দেউৰী ঘৰ নং : 104 বয়স : 19 লিঙ্গ : পুৰুষ	UGS0175117 ফটো উপলব্ধ	530 নাম : দিলিপ গায়ন পিতাৰ নাম: গিৰিশ গায়ন ঘৰ নং : 105 বয়স : 58 লিঙ্গ : পুৰুষ	GML0003398 ফটো উপলব্ধ	531 নাম : বাসন্তী গায়ন স্বামীৰ নাম: দ্বীলিপ গায়ন ঘৰ নং : 105 বয়স : 50 লিঙ্গ : মহিলা	GML0003399 ফটো উপলব্ধ
S 532 নাম : লাবান্য গায়ন পিতাৰ নাম: দ্বীলিপ গায়ন ঘৰ নং : 105 বয়স : 28 লিঙ্গ : মহিলা	GML0321059 ফটো উপলব্ধ	S 533 নাম : মিন গায়ন পিতাৰ নাম: দ্বীলিপ গায়ন ঘৰ নং : 105 বয়স : 27 লিঙ্গ : মহিলা	GML0673525 ফটো উপলব্ধ	534 নাম : জগদিশ গায়ন পিতাৰ নাম: দ্বীলিপ গায়ন ঘৰ নং : 105 বয়স : 26 লিঙ্গ : পুৰুষ	GML0321356 ফটো উপলব্ধ
535 নাম : দাদেৰ গায়ন স্বামীৰ নাম: জগদীশ গায়ন ঘৰ নং : 105 বয়স : 26 লিঙ্গ : মহিলা	UGS0030916 ফটো উপলব্ধ	S 536 নাম : আনন্দ দাস পিতাৰ নাম: অতেশ্বৰ দাস ঘৰ নং : 106 বয়স : 78 লিঙ্গ : পুৰুষ	GML7237878 ফটো উপলব্ধ	537 নাম : পদমী বালা দাস স্বামীৰ নাম: খেডোৰাম দাস ঘৰ নং : 106 বয়স : 75 লিঙ্গ : মহিলা	GML0003400 ফটো উপলব্ধ
538 নাম : খৰ্গেশ্বৰ দাস পিতাৰ নাম: খেডোৰাম দাস ঘৰ নং : 106 বয়স : 55 লিঙ্গ : পুৰুষ	GML0003401 ফটো উপলব্ধ	539 নাম : গায়ত্ৰী দাস স্বামীৰ নাম: খৰ্গেশ্বৰ দাস ঘৰ নং : 106 বয়স : 50 লিঙ্গ : মহিলা	GML0003402 ফটো উপলব্ধ	540 নাম : যোগেন দাস পিতাৰ নাম: খেডোৰাম দাস ঘৰ নং : 106 বয়স : 48 লিঙ্গ : পুৰুষ	GML0003403 ফটো উপলব্ধ



541 নাম : সুমিত্ৰা দাস স্বামীৰ নাম: যোগেন ঘৰ নং : 108 বয়স : 34 লিঙ্গ : মহিলা	GML7244000 ফটো উপলব্ধ	S 542 নাম : অৰ্চনা দাস পিতাৰ নাম: খগেশ্বৰ দাস ঘৰ নং : 108 বয়স : 25 লিঙ্গ : মহিলা	GML1591247 ফটো উপলব্ধ	543 নাম : পবিত্ৰা দাস পিতাৰ নাম: খগেশ্বৰ দাস ঘৰ নং : 108 বয়স : 22 লিঙ্গ : পুৰুষ	GML8262875 ফটো উপলব্ধ
544 নাম : বসন্তী বালা বায়ন স্বামীৰ নাম: বাৰেন বায়ন ঘৰ নং : 109 বয়স : 70 লিঙ্গ : মহিলা	GML0003404 ফটো উপলব্ধ	E 545 নাম : প্ৰবীন বায়ন পিতাৰ নাম: বাৰেন বায়ন ঘৰ নং : 109 বয়স : 60 লিঙ্গ : পুৰুষ	GML0003405 ফটো উপলব্ধ	E 546 নাম : মীৰা বায়ন স্বামীৰ নাম: প্ৰবীন বায়ন ঘৰ নং : 109 বয়স : 55 লিঙ্গ : মহিলা	GML0003406 ফটো উপলব্ধ
547 নাম : গীতা বায়ন স্বামীৰ নাম: হৰেন বায়ন ঘৰ নং : 109 বয়স : 50 লিঙ্গ : মহিলা	GML0003408 ফটো উপলব্ধ	548 নাম : হৰেন বায়ন পিতাৰ নাম: বাৰেন বায়ন ঘৰ নং : 109 বয়স : 50 লিঙ্গ : পুৰুষ	GML0003407 ফটো উপলব্ধ	549 নাম : চিত্ৰা বায়ন পিতাৰ নাম: বাৰেন বায়ন ঘৰ নং : 109 বয়স : 44 লিঙ্গ : মহিলা	GML0003409 ফটো উপলব্ধ
550 নাম : হেমেন বায়ন পিতাৰ নাম: বাৰেন বায়ন ঘৰ নং : 109 বয়স : 42 লিঙ্গ : পুৰুষ	GML0003410 ফটো উপলব্ধ	S 551 নাম : সপনা বায়ন পিতাৰ নাম: বাৰেন বায়ন ঘৰ নং : 109 বয়স : 40 লিঙ্গ : মহিলা	GML0003411 ফটো উপলব্ধ	552 নাম : দিপেন বায়ন পিতাৰ নাম: বাৰেন বায়ন ঘৰ নং : 109 বয়স : 38 লিঙ্গ : পুৰুষ	GML0003412 ফটো উপলব্ধ
553 নাম : স্তীতি বায়ন পিতাৰ নাম: প্ৰবীন বায়ন ঘৰ নং : 109 বয়স : 31 লিঙ্গ : মহিলা	GML0322859 ফটো উপলব্ধ	554 নাম : সান্তজিত বায়ন পিতাৰ নাম: হৰেন বায়ন ঘৰ নং : 109 বয়স : 29 লিঙ্গ : পুৰুষ	GML0667212 ফটো উপলব্ধ	555 নাম : ভাস্কৰ বায়ন পিতাৰ নাম: হৰেন বায়ন ঘৰ নং : 109 বয়স : 27 লিঙ্গ : পুৰুষ	GML0485474 ফটো উপলব্ধ
S 556 নাম : সান্তজিত বায়ন পিতাৰ নাম: হৰেন বায়ন ঘৰ নং : 109 বয়স : 27 লিঙ্গ : পুৰুষ	GML0015628 ফটো উপলব্ধ	557 নাম : জয়শ্ৰী দাস বায়ন স্বামীৰ নাম: সন্তজীত বায়ন ঘৰ নং : 109 বয়স : 24 লিঙ্গ : মহিলা	UGS0025684 ফটো উপলব্ধ	558 নাম : তিহ্নী দৈমাৰী স্বামীৰ নাম: ভাদৰ দৈমাৰী ঘৰ নং : 118 বয়স : 90 লিঙ্গ : মহিলা	GML0003413 ফটো উপলব্ধ
559 নাম : অনিৰাম দৈমাৰী পিতাৰ নাম: ভাদৰ দৈমাৰী ঘৰ নং : 118 বয়স : 58 লিঙ্গ : পুৰুষ	GML0003414 ফটো উপলব্ধ	560 নাম : অলৈ দৈমাৰী স্বামীৰ নাম: অনিৰাম গৈমাৰী ঘৰ নং : 118 বয়স : 55 লিঙ্গ : মহিলা	GML0003415 ফটো উপলব্ধ	E 561 নাম : বিলাদ দৈমাৰী পিতাৰ নাম: অনিৰাম দৈমাৰী ঘৰ নং : 118 বয়স : 27 লিঙ্গ : পুৰুষ	GML0326389 ফটো উপলব্ধ
562 নাম : বতনেশ্বৰ দৈমাৰী পিতাৰ নাম: অনিৰাম দৈমাৰী ঘৰ নং : 118 বয়স : 26 লিঙ্গ : পুৰুষ	GML0214403 ফটো উপলব্ধ	563 নাম : গংগা দেবী দৈমাৰী স্বামীৰ নাম: বতনেশ্বৰ দৈমাৰী ঘৰ নং : 114 বয়স : 22 লিঙ্গ : মহিলা	GML8262719 ফটো উপলব্ধ	E 564 নাম : মিজিম দাস পিতাৰ নাম: ধনেশ্বৰ দাস ঘৰ নং : 118 বয়স : 65 লিঙ্গ : পুৰুষ	GML0003416 ফটো উপলব্ধ
565 নাম : আমাও দাস স্বামীৰ নাম: মজিম দাস ঘৰ নং : 118 বয়স : 61 লিঙ্গ : মহিলা	GML0003417 ফটো উপলব্ধ	S 566 নাম : কনিতা দাস স্বামীৰ নাম: কৃষ্ণ দাস ঘৰ নং : 118 বয়স : 45 লিঙ্গ : মহিলা	GML0003419 ফটো উপলব্ধ	S 567 নাম : নন্দ দাস পিতাৰ নাম: সুচেন দাস ঘৰ নং : 118 বয়স : 41 লিঙ্গ : পুৰুষ	GML0003420 ফটো উপলব্ধ
568 নাম : গাইঠেং বসুমতাৰী স্বামীৰ নাম: জমবীৰ বসুমতাৰী ঘৰ নং : 119 বয়স : 51 লিঙ্গ : মহিলা	GML7238155 ফটো উপলব্ধ	569 নাম : দিলিপ বড়ো পিতাৰ নাম: ৰতিকান্ত ঘৰ নং : 117 বয়স : 43 লিঙ্গ : পুৰুষ	FBF1598716 ফটো উপলব্ধ	570 নাম : চমশ্ৰী বড়ো স্বামীৰ নাম: দিলিপ বড়ো ঘৰ নং : 117 বয়স : 37 লিঙ্গ : মহিলা	FBF1598738 ফটো উপলব্ধ



<p>S 571</p> <p>GML2248477</p> <p>নাম : হামবৰ বসুমতাৰী পিতাৰ নাম: জম্বীৰ বসুমতাৰী ঘৰ নং : 115 বয়স : 31 লিঙ্গ : মহিলা</p> <p>ফটো উপলব্ধ</p>	<p>572</p> <p>GML0245571</p> <p>নাম : চক্ৰ বসুমতাৰী পিতাৰ নাম: জম্বীৰ বসুমতাৰী ঘৰ নং : 115 বয়স : 28 লিঙ্গ : পুৰুষ</p> <p>ফটো উপলব্ধ</p>	<p>573</p> <p>GML0474577</p> <p>নাম : কাৰ্তিক বসুমতাৰী পিতাৰ নাম: জম্বীৰ বসুমতাৰী ঘৰ নং : 115 বয়স : 27 লিঙ্গ : পুৰুষ</p> <p>ফটো উপলব্ধ</p>
<p>574</p> <p>UGS0024414</p> <p>নাম : মৈন বসুমতাৰী স্বামীৰ নাম: কাৰ্তিক বসুমতাৰী ঘৰ নং : 117 বয়স : 24 লিঙ্গ : মহিলা</p> <p>ফটো উপলব্ধ</p>	<p>575</p> <p>UGS0029553</p> <p>নাম : ভদ্ৰেশ্বৰ বসুমতাৰী মাতৃৰ নাম: গাইথেং বসুমতাৰী ঘৰ নং : 117 বয়স : 23 লিঙ্গ : পুৰুষ</p> <p>ফটো উপলব্ধ</p>	<p>E 576</p> <p>GML0003422</p> <p>নাম : গজেন দাস পিতাৰ নাম: হৰিচৰন দাস ঘৰ নং : 115 বয়স : 86 লিঙ্গ : পুৰুষ</p> <p>ফটো উপলব্ধ</p>
<p>577</p> <p>GML0003423</p> <p>নাম : অধৰ দাস পিতাৰ নাম: গজেন দাস ঘৰ নং : 115 বয়স : 65 লিঙ্গ : পুৰুষ</p> <p>ফটো উপলব্ধ</p>	<p>578</p> <p>GML0003424</p> <p>নাম : বেবতী দাস স্বামীৰ নাম: অধৰ দাস ঘৰ নং : 115 বয়স : 60 লিঙ্গ : মহিলা</p> <p>ফটো উপলব্ধ</p>	<p>579</p> <p>GML0245241</p> <p>নাম : অৰূপ দাস পিতাৰ নাম: অধৰ দাস ঘৰ নং : 115 বয়স : 27 লিঙ্গ : পুৰুষ</p> <p>ফটো উপলব্ধ</p>
<p>580</p> <p>GML0003425</p> <p>নাম : গাদা দৈমাৰী পিতাৰ নাম: মেৰগোম দৈমাৰী ঘৰ নং : 115 বয়স : 62 লিঙ্গ : পুৰুষ</p> <p>ফটো উপলব্ধ</p>	<p>581</p> <p>GML0003427</p> <p>নাম : লামফাৰী দৈমাৰী স্বামীৰ নাম: গাদা দৈমাৰী ঘৰ নং : 115 বয়স : 59 লিঙ্গ : মহিলা</p> <p>ফটো উপলব্ধ</p>	<p>582</p> <p>GML7238246</p> <p>নাম : লাউদাব দৈমাৰী পিতাৰ নাম: গাদা দৈমাৰী ঘৰ নং : 115 বয়স : 45 লিঙ্গ : পুৰুষ</p> <p>ফটো উপলব্ধ</p>
<p>583</p> <p>GML0003428</p> <p>নাম : খন্দে দৈমাৰী পিতাৰ নাম: গান্দা দৈমাৰী ঘৰ নং : 115 বয়স : 42 লিঙ্গ : পুৰুষ</p> <p>ফটো উপলব্ধ</p>	<p>584</p> <p>UGS0104752</p> <p>নাম : বানী দৈমাৰী স্বামীৰ নাম: লাউডাব ঘৰ নং : 119 বয়স : 36 লিঙ্গ : মহিলা</p> <p>ফটো উপলব্ধ</p>	<p>585</p> <p>GML0027516</p> <p>নাম : থেমগিনা দৈমাৰী পিতাৰ নাম: গদা দৈমাৰী ঘৰ নং : 115 বয়স : 31 লিঙ্গ : পুৰুষ</p> <p>ফটো উপলব্ধ</p>
<p>586</p> <p>GML0027979</p> <p>নাম : ববুথি দৈমাৰী পিতাৰ নাম: থেংগিনা দৈমাৰী ঘৰ নং : 115 বয়স : 29 লিঙ্গ : মহিলা</p> <p>ফটো উপলব্ধ</p>	<p>587</p> <p>UGS0104844</p> <p>নাম : মুসখ দৈমাৰী পিতাৰ নাম: লাউডাব ঘৰ নং : 119 বয়স : 25 লিঙ্গ : পুৰুষ</p> <p>ফটো উপলব্ধ</p>	<p>588</p> <p>UGS0009274</p> <p>নাম : ৰূপন দৈমাৰী পিতাৰ নাম: লাউদাব দৈমাৰী ঘৰ নং : 119 বয়স : 23 লিঙ্গ : পুৰুষ</p> <p>ফটো উপলব্ধ</p>
<p>589</p> <p>GML7238279</p> <p>নাম : খেংনা বড়ো পিতাৰ নাম: ৰবীসুন্দা বড়ো ঘৰ নং : 120 বয়স : 62 লিঙ্গ : পুৰুষ</p> <p>ফটো উপলব্ধ</p>	<p>590</p> <p>GML0003430</p> <p>নাম : দিপালী বড়ো স্বামীৰ নাম: নাগা বড়ো ঘৰ নং : 120 বয়স : 45 লিঙ্গ : মহিলা</p> <p>ফটো উপলব্ধ</p>	<p>591</p> <p>GML0003431</p> <p>নাম : খেংনা বড়ো পিতাৰ নাম: খেংনা বড়ো ঘৰ নং : 120 বয়স : 43 লিঙ্গ : পুৰুষ</p> <p>ফটো উপলব্ধ</p>
<p>E 592</p> <p>GML0003432</p> <p>নাম : নাগা বড়ো পিতাৰ নাম: খেংনা বড়ো ঘৰ নং : 120 বয়স : 38 লিঙ্গ : পুৰুষ</p> <p>ফটো উপলব্ধ</p>	<p>593</p> <p>GML2248488</p> <p>নাম : মনজু বড়ো পিতাৰ নাম: বেলদাং গয়াৰী ঘৰ নং : 120 বয়স : 31 লিঙ্গ : মহিলা</p> <p>ফটো উপলব্ধ</p>	<p>594</p> <p>GML8262644</p> <p>নাম : চনালি বড়ো মাতৃৰ নাম: দিপালী বড়ো ঘৰ নং : 120 বয়স : 24 লিঙ্গ : মহিলা</p> <p>ফটো উপলব্ধ</p>
<p>595</p> <p>GML0003433</p> <p>নাম : মেলাং বড়ো স্বামীৰ নাম: খতথা বড়ো ঘৰ নং : 121 বয়স : 68 লিঙ্গ : মহিলা</p> <p>ফটো উপলব্ধ</p>	<p>596</p> <p>GML7238348</p> <p>নাম : উল্লা বড়ো পিতাৰ নাম: খতথা বড়ো ঘৰ নং : 121 বয়স : 40 লিঙ্গ : মহিলা</p> <p>ফটো উপলব্ধ</p>	<p>597</p> <p>GML0003434</p> <p>নাম : মোনবাৰী বৰো স্বামীৰ নাম: উল্লা বৰো ঘৰ নং : 121 বয়স : 40 লিঙ্গ : মহিলা</p> <p>ফটো উপলব্ধ</p>
<p>598</p> <p>GML0003435</p> <p>নাম : মাইনাতী বড়ো পিতাৰ নাম: খতথা বড়ো ঘৰ নং : 121 বয়স : 38 লিঙ্গ : পুৰুষ</p> <p>ফটো উপলব্ধ</p>	<p>599</p> <p>GML0003436</p> <p>নাম : বীদাৰাম বড়ো পিতাৰ নাম: মেহাৰ বড়ো ঘৰ নং : 122 বয়স : 51 লিঙ্গ : পুৰুষ</p> <p>ফটো উপলব্ধ</p>	<p>600</p> <p>GML0003437</p> <p>নাম : লক্ষী বড়ো স্বামীৰ নাম: বীদাৰাম বড়ো ঘৰ নং : 122 বয়স : 46 লিঙ্গ : মহিলা</p> <p>ফটো উপলব্ধ</p>



601 নাম : বুৰিশ্বৰ বসুমতাৰী পিতাৰ নাম: বীলীৰাম বড়ো ঘৰ নং : 122 বয়স : 26 লিঙ্গ : পুৰুষ	GML0245332 ফটো উপলব্ধ	602 নাম : দ্বিমাল বসুমতাৰী পিতাৰ নাম: বীউদ্যাবাম বসুমতাৰী ঘৰ নং : 122 বয়স : 22 লিঙ্গ : পুৰুষ	UGS0145607 ফটো উপলব্ধ	603 নাম : অনন্ত বড়ো পিতাৰ নাম: গালিৰ বড়ো ঘৰ নং : 123 বয়স : 58 লিঙ্গ : পুৰুষ	GML0003438 ফটো উপলব্ধ
604 নাম : দাবাৰী বড়ো স্বামীৰ নাম: অনন্ত বড়ো ঘৰ নং : 123 বয়স : 48 লিঙ্গ : মহিলা	GML0003439 ফটো উপলব্ধ	605 নাম : দীপেন বড়ো পিতাৰ নাম: অনন্ত বড়ো ঘৰ নং : 123 বয়স : 39 লিঙ্গ : পুৰুষ	GML0003440 ফটো উপলব্ধ	606 নাম : দৈমু বসুমতাৰী স্বামীৰ নাম: ফাঁগুনা বসুমতাৰী ঘৰ নং : 123 বয়স : 39 লিঙ্গ : মহিলা	GML0212431 ফটো উপলব্ধ
607 নাম : ফাগুনা বসুমতাৰী পিতাৰ নাম: অনন্ত বসুমতাৰী ঘৰ নং : 123 বয়স : 34 লিঙ্গ : পুৰুষ	GML7244602 ফটো উপলব্ধ	608 নাম : মিনতি গুয়াৰী স্বামীৰ নাম: দীপেন বড়ো ঘৰ নং : 123 বয়স : 27 লিঙ্গ : মহিলা	GML0400903 ফটো উপলব্ধ	609 নাম : শশিমোহন ৰায় স্বামীৰ নাম: সত্ৰাৰাম ৰায় ঘৰ নং : 128 বয়স : 54 লিঙ্গ : মহিলা	GML0003441 ফটো উপলব্ধ
610 নাম : ফনিমা ৰায় স্বামীৰ নাম: শশীমহন ৰায় ঘৰ নং : 128 বয়স : 50 লিঙ্গ : মহিলা	GML0003442 ফটো উপলব্ধ	611 নাম : নিজুমনি ৰায় পিতাৰ নাম: শশীমহন ৰায় ঘৰ নং : 128 বয়স : 31 লিঙ্গ : পুৰুষ	GML7244577 ফটো উপলব্ধ	612 নাম : নিকুঞ্জ ৰায় পিতাৰ নাম: শশিমোহন ৰায় ঘৰ নং : 128 বয়স : 31 লিঙ্গ : পুৰুষ	GML7243701 ফটো উপলব্ধ
613 নাম : গগন মনি ৰায় পিতাৰ নাম: শশীমহন ৰায় ঘৰ নং : 128 বয়স : 30 লিঙ্গ : পুৰুষ	GML7244204 ফটো উপলব্ধ	614 নাম : সনীতা ৰায় স্বামীৰ নাম: নিকুঞ্জ ৰায় ঘৰ নং : 128 বয়স : 30 লিঙ্গ : মহিলা	GML7244226 ফটো উপলব্ধ	615 নাম : জয়াদেৱী দাস ৰায় স্বামীৰ নাম: নিজুমনি ৰায় ঘৰ নং : 128 বয়স : 27 লিঙ্গ : মহিলা	GML0245324 ফটো উপলব্ধ
616 নাম : ধনমনি ৰয় পিতাৰ নাম: শশীমোহন ৰয় ঘৰ নং : 128 বয়স : 25 লিঙ্গ : পুৰুষ	GML0485235 ফটো উপলব্ধ	617 নাম : ৰিমজিম ৰায় স্বামীৰ নাম: ধনমণি ৰায় ঘৰ নং : 128 বয়স : 25 লিঙ্গ : মহিলা	GML1591510 ফটো উপলব্ধ	618 নাম : দিগন্ত ৰায় পিতাৰ নাম: শচী মহন ৰায় ঘৰ নং : 124 বয়স : 23 লিঙ্গ : পুৰুষ	UGS0173021 ফটো উপলব্ধ
E 619 নাম : দনাৰাম বড়ো পিতাৰ নাম: নাৰায়ী বসুমতাৰী ঘৰ নং : 125 বয়স : 65 লিঙ্গ : পুৰুষ	GML0003443 ফটো উপলব্ধ	620 নাম : হাফাং বড়ো স্বামীৰ নাম: দনাৰাম বসুমতাৰী ঘৰ নং : 125 বয়স : 60 লিঙ্গ : মহিলা	GML0003444 ফটো উপলব্ধ	621 নাম : ৰাজিব বসুমতাৰি পিতাৰ নাম: দনাৰাম বসুমতাৰী ঘৰ নং : 125 বয়স : 40 লিঙ্গ : পুৰুষ	GML0003445 ফটো উপলব্ধ
622 নাম : সত্য বসুমতাৰী পিতাৰ নাম: দনাৰাম বসুমতাৰী ঘৰ নং : 125 বয়স : 33 লিঙ্গ : পুৰুষ	GML7244533 ফটো উপলব্ধ	623 নাম : অমলা বৰো স্বামীৰ নাম: ৰাজিৱ বসুমতাৰী ঘৰ নং : 125 বয়স : 33 লিঙ্গ : মহিলা	GML7244282 ফটো উপলব্ধ	624 নাম : সীমশ্ৰী বসুমতাৰী পিতাৰ নাম: সৈট্যা বসুমতাৰী ঘৰ নং : 125 বয়স : 32 লিঙ্গ : মহিলা	GML7244384 ফটো উপলব্ধ
E 625 নাম : মানিক চন্দ্ৰ বৰ্মন পিতাৰ নাম: পিতাম্বৰ বৰ্মন ঘৰ নং : 126 বয়স : 62 লিঙ্গ : পুৰুষ	GML0003446 ফটো উপলব্ধ	626 নাম : উৰ্মিলা বৰ্মন স্বামীৰ নাম: মানিক বৰ্মন ঘৰ নং : 126 বয়স : 45 লিঙ্গ : মহিলা	GML0003447 ফটো উপলব্ধ	627 নাম : মদন বৰ্মন পিতাৰ নাম: নাৰায়ন বৰ্মন ঘৰ নং : 126 বয়স : 39 লিঙ্গ : পুৰুষ	GML0003448 ফটো উপলব্ধ
628 নাম : বিকাশ বৰ্মন পিতাৰ নাম: মানিক চন্দ্ৰ বৰ্মন ঘৰ নং : 126 বয়স : 25 লিঙ্গ : পুৰুষ	GML0485524 ফটো উপলব্ধ	E 629 নাম : খগেন দাস পিতাৰ নাম: লংকেশ্বৰ দাস ঘৰ নং : 128 বয়স : 82 লিঙ্গ : পুৰুষ	GML0003449 ফটো উপলব্ধ	630 নাম : মহানন্দ দাস পিতাৰ নাম: খগেন দাস ঘৰ নং : 128 বয়স : 52 লিঙ্গ : পুৰুষ	GML0003450 ফটো উপলব্ধ



E 631 নাম : পবিত্ৰা দাস স্বামীৰ নাম : মহানন্দ দাস ঘৰ নং : 128 বয়স : 45 লিঙ্গ : মহিলা	GML0003451 ফটো উপলব্ধ	632 নাম : নিকুঞ্জ দাস পিতাৰ নাম : মহানন্দ দাস ঘৰ নং : 128 বয়স : 20 লিঙ্গ : পুৰুষ	UGS0050419 ফটো উপলব্ধ	633 নাম : লৌল্লাউ বড়ো পিতাৰ নাম : নাৰিয়া বড়ো ঘৰ নং : 128 বয়স : 57 লিঙ্গ : পুৰুষ	GML0003452 ফটো উপলব্ধ
634 নাম : খাউবলীত বড়ো স্বামীৰ নাম : লোলদাও বড়ো ঘৰ নং : 128 বয়স : 51 লিঙ্গ : মহিলা	GML0003453 ফটো উপলব্ধ	S 635 নাম : বেৰগো বড়ো পিতাৰ নাম : নাৰিয়া বড়ো ঘৰ নং : 128 বয়স : 61 লিঙ্গ : পুৰুষ	GML0003454 ফটো উপলব্ধ	S 636 নাম : হোগোমা বড়ো পিতাৰ নাম : বেৰগো বড়ো ঘৰ নং : 128 বয়স : 43 লিঙ্গ : পুৰুষ	GML7238655 ফটো উপলব্ধ
E 637 নাম : হাজেও বড়ো স্বামীৰ নাম : ফাখ্ৰা বড়ো ঘৰ নং : 128 বয়স : 70 লিঙ্গ : মহিলা	GML0003457 ফটো উপলব্ধ	638 নাম : মেদা বড়ো পিতাৰ নাম : ফাখ্ৰা বড়ো ঘৰ নং : 128 বয়স : 50 লিঙ্গ : পুৰুষ	GML0003458 ফটো উপলব্ধ	639 নাম : চন্দ্ৰ বড়ো পিতাৰ নাম : ফাখ্ৰা বড়ো ঘৰ নং : 128 বয়স : 48 লিঙ্গ : পুৰুষ	GML0003460 ফটো উপলব্ধ
640 নাম : দৰবে বড়ো পিতাৰ নাম : ফাখ্ৰা বড়ো ঘৰ নং : 128 বয়স : 47 লিঙ্গ : পুৰুষ	GML0003461 ফটো উপলব্ধ	E 641 নাম : উৰী বড়ো স্বামীৰ নাম : গয়াৰাম বড়ো ঘৰ নং : 128 বয়স : 57 লিঙ্গ : মহিলা	GML0003463 ফটো উপলব্ধ	E 642 নাম : ফেৰখাও বড়ো পিতাৰ নাম : গয়াৰাম বড়ো ঘৰ নং : 128 বয়স : 48 লিঙ্গ : পুৰুষ	GML0003464 ফটো উপলব্ধ
643 নাম : ছুমশ্ৰী বড়ো স্বামীৰ নাম : ফেৰখাও বড়ো ঘৰ নং : 128 বয়স : 45 লিঙ্গ : মহিলা	GML0003465 ফটো উপলব্ধ	644 নাম : সুনাম বসুমতাৰী পিতাৰ নাম : গয়াৰাম বসুমতাৰী ঘৰ নং : 128 বয়স : 29 লিঙ্গ : পুৰুষ	GML0415190 ফটো উপলব্ধ	645 নাম : মেনকা বড়ো অন্যান্য : সুনাম বসুমতাৰী ঘৰ নং : 132 বয়স : 29 লিঙ্গ : মহিলা	GML0673053 ফটো উপলব্ধ
S 646 নাম : দৈম বসুমতাৰী পিতাৰ নাম : গিলাৰাম বসুমতাৰী ঘৰ নং : 128 বয়স : 25 লিঙ্গ : মহিলা	GML0404301 ফটো উপলব্ধ	647 নাম : থলুংগা বড়ো পিতাৰ নাম : ফেৰখাও বড়ো ঘৰ নং : 132 বয়স : 25 লিঙ্গ : পুৰুষ	UGS0031286 ফটো উপলব্ধ	648 নাম : সীমখীৰ বসুমতাৰী পিতাৰ নাম : গিলাৰাম বসুমতাৰী ঘৰ নং : 132 বয়স : 24 লিঙ্গ : পুৰুষ	GML0611954 ফটো উপলব্ধ
649 নাম : মাইনা বসুমতাৰী পিতাৰ নাম : ফেৰখাও বসুমতাৰী ঘৰ নং : 132 বয়স : 22 লিঙ্গ : মহিলা	UGS0066399 ফটো উপলব্ধ	650 নাম : সাখলেশ্বৰ বসুমতাৰী পিতাৰ নাম : সুনাম বসুমতাৰী ঘৰ নং : 132 বয়স : 21 লিঙ্গ : পুৰুষ	UGS0131599 ফটো উপলব্ধ	E 651 নাম : বজ্জ দাস পিতাৰ নাম : পদুৰাম দাস ঘৰ নং : 128 বয়স : 74 লিঙ্গ : পুৰুষ	GML0003466 ফটো উপলব্ধ
652 নাম : ভাৰতী দাস মাতৃৰ নাম : বজ্জ দাস ঘৰ নং : 128 বয়স : 55 লিঙ্গ : মহিলা	GML0003468 ফটো উপলব্ধ	653 নাম : উখিল দাস পিতাৰ নাম : বজ্জ দাস ঘৰ নং : 128 বয়স : 42 লিঙ্গ : পুৰুষ	GML0003469 ফটো উপলব্ধ	654 নাম : গোনোজ দাস পিতাৰ নাম : বজ্জ দাস ঘৰ নং : 128 বয়স : 39 লিঙ্গ : পুৰুষ	GML0003470 ফটো উপলব্ধ
655 নাম : ৰিতা দাস স্বামীৰ নাম : উখিল দাস ঘৰ নং : 128 বয়স : 37 লিঙ্গ : মহিলা	GML0401463 ফটো উপলব্ধ	656 নাম : সুৰজ বড়ো পিতাৰ নাম : পৰমেশ্বৰ বড়ো ঘৰ নং : 133 বয়স : 34 লিঙ্গ : পুৰুষ	HF0674242 ফটো উপলব্ধ	E 657 নাম : ফনিদ দাস পিতাৰ নাম : বজ্জ দাস ঘৰ নং : 128 বয়স : 28 লিঙ্গ : পুৰুষ	GML0336669 ফটো উপলব্ধ
658 নাম : মনীশা ওৱাৰি স্বামীৰ নাম : কমল বসুমতাৰী ঘৰ নং : 128 বয়স : 26 লিঙ্গ : মহিলা	GML1591494 ফটো উপলব্ধ	659 নাম : নাৰায়ণ বসুমতাৰী পিতাৰ নাম : খাদা বসুমতাৰী ঘৰ নং : 128 বয়স : 60 লিঙ্গ : পুৰুষ	GML0003471 ফটো উপলব্ধ	660 নাম : ছোনতলি বসুমতাৰী স্বামীৰ নাম : নাৰায়ণ বসুমতাৰী ঘৰ নং : 128 বয়স : 55 লিঙ্গ : মহিলা	GML0003472 ফটো উপলব্ধ



661 নাম : পবিত্ৰ বসুমতাৰী পিতাৰ নাম: নাৰায়ণ বসুমতাৰী ঘৰ নং : 108 বয়স : 29 লিঙ্গ : পুৰুষ	GML2248502 ফটো উপলব্ধ	662 নাম : মহেশ্বৰ বসুমতাৰী পিতাৰ নাম: নাৰায়ণ বসুমতাৰী ঘৰ নং : 108 বয়স : 27 লিঙ্গ : পুৰুষ	GML0245431 ফটো উপলব্ধ	663 নাম : হিৰিমা ব্ৰহ্ম স্বামীৰ নাম: পবিত্ৰ বসুমতাৰী ঘৰ নং : 134 বয়স : 25 লিঙ্গ : মহিলা	UGS0162867 ফটো উপলব্ধ
664 নাম : ছায়া বসুমতাৰী স্বামীৰ নাম: ৰঞ্জিত বসুমতাৰী ঘৰ নং : 105 বয়স : 39 লিঙ্গ : মহিলা	GML0003473 ফটো উপলব্ধ	665 নাম : বিৰাত সিং বসুমতাৰী পিতাৰ নাম: ৰনজিত বসুমতাৰী ঘৰ নং : 135 বয়স : 24 লিঙ্গ : পুৰুষ	GML0666693 ফটো উপলব্ধ	666 নাম : মদন বৰো অন্যান্য: ৰাংগাও বৰো ঘৰ নং : 136 বয়স : 66 লিঙ্গ : পুৰুষ	UGS0180398 ফটো উপলব্ধ
667 নাম : ৰাংগাও বড়ো স্বামীৰ নাম: আনঠেং বড়ো ঘৰ নং : 106 বয়স : 58 লিঙ্গ : মহিলা	GML0456186 ফটো উপলব্ধ	668 নাম : বামৌন বড়ো পিতাৰ নাম: আনঠেং বড়ো ঘৰ নং : 106 বয়স : 52 লিঙ্গ : পুৰুষ	GML0003475 ফটো উপলব্ধ	669 নাম : ফুল্ল বড়ো স্বামীৰ নাম: বামৌন বড়ো ঘৰ নং : 106 বয়স : 45 লিঙ্গ : মহিলা	GML0003477 ফটো উপলব্ধ
670 নাম : পাশান বড়ো পিতাৰ নাম: আনঠেং বড়ো ঘৰ নং : 106 বয়স : 45 লিঙ্গ : পুৰুষ	GML0003476 ফটো উপলব্ধ	671 নাম : শ্ৰম্বৰ বৰো পিতাৰ নাম: অংঠে বৰো ঘৰ নং : 106 বয়স : 44 লিঙ্গ : পুৰুষ	GML0003474 ফটো উপলব্ধ	672 নাম : খন্দে বড়ো পিতাৰ নাম: আনঠেং বড়ো ঘৰ নং : 106 বয়স : 39 লিঙ্গ : পুৰুষ	GML0003479 ফটো উপলব্ধ
673 নাম : খীংগ্ৰি বড়ো স্বামীৰ নাম: পচন বড়ো ঘৰ নং : 106 বয়স : 39 লিঙ্গ : মহিলা	GML0003478 ফটো উপলব্ধ	674 নাম : অনিতা বৰো স্বামীৰ নাম: খডে বি বৰো ঘৰ নং : 136 বয়স : 33 লিঙ্গ : মহিলা	GML7244088 ফটো উপলব্ধ	675 নাম : ৰূপালী বসুমতাৰী স্বামীৰ নাম: গীস্বীৰ বড়ো ঘৰ নং : 106 বয়স : 30 লিঙ্গ : মহিলা	GML0474536 ফটো উপলব্ধ
676 নাম : নিজৰা নাৰ্জাৰী স্বামীৰ নাম: পংকজ বৰো ঘৰ নং : 136 বয়স : 22 লিঙ্গ : মহিলা	UGS0184531 ফটো উপলব্ধ	677 নাম : পংকজ বৰো মাতৃৰ নাম: ফুল্ল বৰো ঘৰ নং : 136 বয়স : 21 লিঙ্গ : পুৰুষ	UGS0000166 ফটো উপলব্ধ	S 678 নাম : দেবী বসুমতাৰী স্বামীৰ নাম: লক্ষীকান্ত বসুমতাৰী ঘৰ নং : 109 বয়স : 59 লিঙ্গ : মহিলা	GML0003481 ফটো উপলব্ধ
S 679 নাম : সিৰাজ বসুমতাৰী পিতাৰ নাম: লক্ষীকান্ত বসুমতাৰী ঘৰ নং : 109 বয়স : 45 লিঙ্গ : পুৰুষ	GML0003482 ফটো উপলব্ধ	680 নাম : পৰন বড়ো পিতাৰ নাম: ইন্দ্ৰমোহন বড়ো ঘৰ নং : 146 বয়স : 24 লিঙ্গ : পুৰুষ	UGS0029694 ফটো উপলব্ধ	681 নাম : ধনমনি বড়ো পিতাৰ নাম: ইন্দ্ৰমোহন বড়ো ঘৰ নং : 146 বয়স : 22 লিঙ্গ : মহিলা	UGS0029595 ফটো উপলব্ধ
S2 682 নাম : ছাবিনা পাৰ্ব্বিন পিতাৰ নাম: হামেদ আলী ঘৰ নং : 43 বয়স : 21 লিঙ্গ : মহিলা	UGS0131516 ফটো উপলব্ধ	683 নাম : খৌৰৌমুদাও বসুমতাৰী পিতাৰ নাম: গীলাৰাম বসুমতাৰী ঘৰ নং : হাউচ নো 132 বয়স : 26 লিঙ্গ : পুৰুষ	GML0336289 ফটো উপলব্ধ		



<p>684 1 UGS0204149</p> <p>নাম : অঞ্জু বৰো পিতাৰ নাম: খেংবা বৰো ঘৰ নং : 120 বয়স : 19 লিঙ্গ : মহিলা</p> <p>ফটো উপলব্ধ</p>	<p>685 1 UGS0214155</p> <p>নাম : দৈবকী ৰায় মাতৃৰ নাম: জয়ন্তী ৰাভা ঘৰ নং : 223 বয়স : 53 লিঙ্গ : মহিলা</p> <p>ফটো উপলব্ধ</p>	<p>686 1 UGS0247031</p> <p>নাম : দৈবকী গায়ন পিতাৰ নাম: দিলীপ গায়ন ঘৰ নং : 105 বয়স : 21 লিঙ্গ : মহিলা</p> <p>ফটো উপলব্ধ</p>
<p>687 1 UGS0247833</p> <p>নাম : খৰ্গেশ্বৰ দাস পিতাৰ নাম: অধৰ দাস ঘৰ নং : 118 বয়স : 21 লিঙ্গ : পুৰুষ</p> <p>ফটো উপলব্ধ</p>	<p>688 1 UGS0249136</p> <p>নাম : বন্দনা দাস স্বামীৰ নাম: মানিক চন্দ্ৰ দৈমাৰী ঘৰ নং : 04 বয়স : 36 লিঙ্গ : মহিলা</p> <p>ফটো উপলব্ধ</p>	<p>689 1 UGS0249821</p> <p>নাম : ৰশ্মি বসুমতাৰী স্বামীৰ নাম: নিজেম দৈমাৰী ঘৰ নং : 64 বয়স : 31 লিঙ্গ : মহিলা</p> <p>ফটো উপলব্ধ</p>
<p>690 1 UGS0250225</p> <p>নাম : দেবীকা দাস স্বামীৰ নাম: প্ৰানকৃষ্ণ দৈমাৰী ঘৰ নং : 4 বয়স : 25 লিঙ্গ : মহিলা</p> <p>ফটো উপলব্ধ</p>	<p>691 1 UGS0250332</p> <p>নাম : সুমিত্ৰা বৰো পিতাৰ নাম: বৃহা বৰো ঘৰ নং : 55 বয়স : 20 লিঙ্গ : মহিলা</p> <p>ফটো উপলব্ধ</p>	<p>692 1 UGS0250381</p> <p>নাম : সমাইনা বসুমতাৰী স্বামীৰ নাম: সোনোম বসুমতাৰী ঘৰ নং : 45 বয়স : 24 লিঙ্গ : মহিলা</p> <p>ফটো উপলব্ধ</p>
<p>693 1 UGS0250555</p> <p>নাম : বনলতা দাস স্বামীৰ নাম: বিকাশ বৰ্মন ঘৰ নং : 126 বয়স : 21 লিঙ্গ : মহিলা</p> <p>ফটো উপলব্ধ</p>	<p>694 1 GML0255430</p> <p>নাম : মুনিম দাস পিতাৰ নাম: মঙ্গল দাস ঘৰ নং : 3 বয়স : 31 লিঙ্গ : পুৰুষ</p> <p>ফটো উপলব্ধ</p>	<p>S 695 1 GML0591131</p> <p>নাম : জোনালি নাথ স্বামীৰ নাম: পংকজ দাশ ঘৰ নং : 5 বয়স : 26 লিঙ্গ : মহিলা</p> <p>ফটো উপলব্ধ</p>



696	1	UGS0255620
নাম : ধূলৰ বৰো স্বামীৰ নাম: খৰুৱমদৌ বসুমতাৰী ঘৰ নং : 132 বয়স : 18 লিঙ্গ : মহিলা		
ফটো উপলব্ধ		

697	1	UGS0256123
নাম : লাহাৰাম বসুমতাৰী পিতাৰ নাম: লাহাৰীম বসুমতাৰী ঘৰ নং : 80 ক বয়স : 18 লিঙ্গ : পুৰুষ		
ফটো উপলব্ধ		

698	1	UGS0259853
নাম : কমল বৰ্মন পিতাৰ নাম: প্ৰদীপ বৰ্মন ঘৰ নং : 22 বয়স : 18 লিঙ্গ : পুৰুষ		
ফটো উপলব্ধ		

699	1	UGS0260802
নাম : এসডৱিউএনডৱিউএম বসুমতাৰী পিতাৰ নাম: মঙ্গল বসুমতাৰী ঘৰ নং : 45 বয়স : 28 লিঙ্গ : পুৰুষ		
ফটো উপলব্ধ		

700	1	UUI0197624
নাম : বিজলী বসুমতাৰী স্বামীৰ নাম: মহেন্দ্ৰ বসুমতাৰী ঘৰ নং : 35 বয়স : 18 লিঙ্গ : মহিলা		
ফটো উপলব্ধ		

701	1	UUI0195693
নাম : পূৰ্ণিমা মহাহাৰী স্বামীৰ নাম: মিথিসাৰ মহাহাৰী ঘৰ নং : 200 বয়স : 29 লিঙ্গ : মহিলা		
ফটো উপলব্ধ		

ভোটাৰৰ সাৰাংশ

A) ভোটাৰৰ সংখ্যা

	তালিকাৰ প্ৰকাৰ	তালিকাৰ চিনাক্তকৰণ	ভোটাৰৰ সংখ্যা							
			পুৰুষ	মহিলা	ওয় লিঙ্গ	মুঠ				
I	মূল তালিকা	মূল তালিকা	বিশেষ সংশোধন, 2026 চনৰ পূৰ্বৰ 2025 চনৰ মূল তালিকাৰ লগত থকা সংযোজন সমূহ একত্ৰিতকৰণ কৰা তালিকা।				354	329	0	683
II	যোগ তালিকা	পৰিপূৰক 1	বিশেষ সংক্ষিপ্ত সংশোধন, 2026				2	10	0	12
		পৰিপূৰক 2	অনবিচ্ছিন্ন সংশোধন 2026				3	3	0	6
			মুঠ				5	13	0	18
III	বিয়োজন তালিকা	পৰিপূৰক 1	বিশেষ সংক্ষিপ্ত সংশোধন, 2026				40	65	0	105
		পৰিপূৰক 2	অনবিচ্ছিন্ন সংশোধন 2026				0	4	0	4
			মুঠ				40	69	0	109
IV	লিংগ ক্ষেত্ৰত পৰিবৰ্তনৰ বাবে পাৰ্থক্য					0	0	0	0	
এই সংশোধনৰ পিছত ভোটাৰ তালিকাত ভোটাৰৰ মুঠ সংখ্যা (I+II-III+IV)						319	273	0	592	

B) শুধৰনীৰ সংখ্যা

তালিকাৰ প্ৰকাৰ	তালিকাৰ চিনাক্তকৰণ	শুধৰনীৰ সংখ্যা
পৰিপূৰক 1	বিশেষ সংক্ষিপ্ত সংশোধন, 2026	7
পৰিপূৰক 2	অনবিচ্ছিন্ন সংশোধন 2026	8
	মুঠ	15

নিৰ্বাচক পঞ্জীয়ন বিষয়াৰ স্বাক্ষৰ

E-মত, S-স্থানান্তৰিত/ বাসস্থান পৰিবৰ্তন, R-প্ৰতিলিপি, M-নিখোজ, Q-অযোগ্য