

ভোটাৰ তালিকা 2026 S03 অসম



বিধানসভা সমষ্টিৰ নম্বৰ, নাম আৰু সংৰক্ষণৰ স্থিতি : 41 - মানস (সাধাৰণ)		খণ্ড নং : 142																			
এই বিধানসভা সমষ্টিত কোন সংসদীয় সমষ্টিৰ অন্তৰ্গত তাৰ নম্বৰ, নাম আৰু সংৰক্ষণ স্থিতি : 1 - কোকৰাঝাৰ (অনুসূচিত জনজাতি)																					
1. সংশোধনৰ বিৱৰণ																					
সংশোধনৰ বছৰ	2026	তালিকাৰ চিনাক্তকৰণ																			
ভিত্তি তাৰিখ	01-04-2026	বিশেষ সংশোধন, 2026 চনৰ পূৰ্বৰ 2025 চনৰ মূল তালিকাৰ লগত থকা সংযোজন সমূহ একত্ৰিতকৰণ কৰা তালিকা।																			
সংশোধনৰ প্ৰকাৰ	বিশেষ সংশোধন 2026																				
প্ৰকাশনৰ তাৰিখ	23-03-2026																				
2. খণ্ড আৰু ভোটগ্ৰহন কেন্দ্ৰৰ বিৱৰণ																					
খণ্ডৰ অন্তৰ্গত এলেকা সমূহৰ নম্বৰ আৰু নাম																					
1-চেমঠাইবাৰী	<table style="width: 100%; border-collapse: collapse;"> <tr> <td>মূল চহৰ/গাওঁ</td> <td>: মুখনাবাৰী</td> </tr> <tr> <td>ৱাৰ্ড নং</td> <td>:</td> </tr> <tr> <td>ডাকঘৰ</td> <td>: বৰপেটা ৰোড এমডিজি</td> </tr> <tr> <td>পুলিচ থানা</td> <td>: গৌৰধনা</td> </tr> <tr> <td>ব্লক</td> <td>: গৌৰধনা</td> </tr> <tr> <td>ৰাজহ চক্ৰ</td> <td>: জালাহ</td> </tr> <tr> <td>জিলা</td> <td>: বাস্মা</td> </tr> <tr> <td>পিনকোড</td> <td>: 781315</td> </tr> </table>					মূল চহৰ/গাওঁ	: মুখনাবাৰী	ৱাৰ্ড নং	:	ডাকঘৰ	: বৰপেটা ৰোড এমডিজি	পুলিচ থানা	: গৌৰধনা	ব্লক	: গৌৰধনা	ৰাজহ চক্ৰ	: জালাহ	জিলা	: বাস্মা	পিনকোড	: 781315
মূল চহৰ/গাওঁ						: মুখনাবাৰী															
ৱাৰ্ড নং						:															
ডাকঘৰ						: বৰপেটা ৰোড এমডিজি															
পুলিচ থানা						: গৌৰধনা															
ব্লক						: গৌৰধনা															
ৰাজহ চক্ৰ						: জালাহ															
জিলা	: বাস্মা																				
পিনকোড	: 781315																				
2-মাখনাবাৰী																					
3. ভোটগ্ৰহন কেন্দ্ৰৰ বিৱৰণ																					
ভোটগ্ৰহন কেন্দ্ৰৰ নম্বৰ আৰু নাম :	ভোটগ্ৰহন কেন্দ্ৰৰ প্ৰকাৰ (পুৰুষ/মহিলা/সাধাৰণ)		সাধাৰণ																		
142 - ১২৭ নং ডাকুৱা প্ৰাথমিক বিদ্যালয় (বাওঁ শাখা)	খণ্ডৰ অন্তৰ্গত সহায়ক ভোটগ্ৰহন কেন্দ্ৰৰ সংখ্যা :		0																		
ভোটগ্ৰহন কেন্দ্ৰৰ ঠিকনা :																					
নং ১২৭ দাকুৱা প্ৰাথমিক বিদ্যালয়, কোঠালী নং ২, মাখনা																					
4. ভোটাৰৰ সংখ্যা																					
আৰম্ভনি ক্ৰমিক নং	শেষ ক্ৰমিক নং	মুঠ ভোটাৰ																			
		পুৰুষ	মহিলা	৩য় লিঙ্গ	মুঠ																
1	621	255	261	0	516																

নিৰ্বাচক পঞ্জীয়ন বিষয়াৰ স্বাক্ষৰ



Nazri Naksha

Google Map View

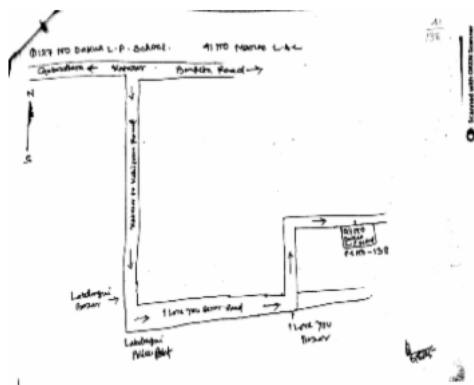

Polling Station Building Front View

ভোটগ্ৰহন কেন্দ্ৰৰ সন্মুখৰ দৃশ্য



Cad View

Key MAP View

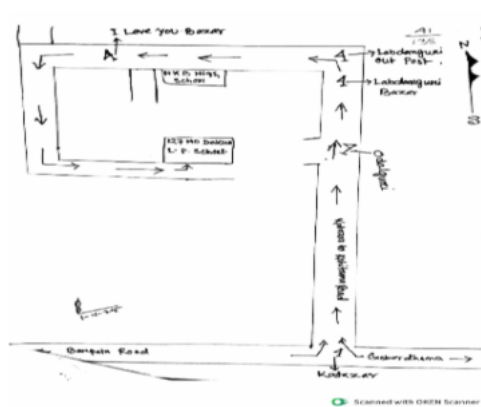
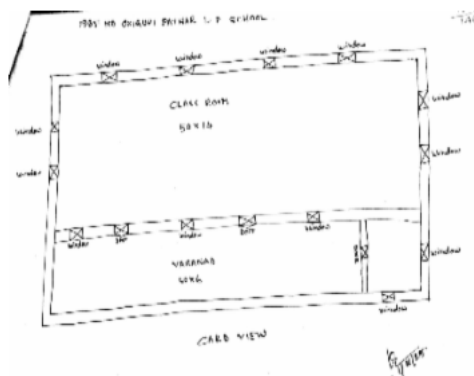



1 নাম : নাৰে বসুমতাৰী স্বামীৰ নাম: ভূদেৱেশ্বৰ বসুমতাৰী ঘৰ নং : ১৩৮ বয়স : 59 লিঙ্গ : পুৰুষ	GML0003483 ফটো উপলব্ধ	2 নাম : বীনা বসুমতাৰী স্বামীৰ নাম: নাৰে বসুমতাৰী ঘৰ নং : ১৩৮ বয়স : 45 লিঙ্গ : মহিলা	GML0003484 ফটো উপলব্ধ	3 নাম : বানেশ্বৰ বসুমতাৰী পিতাৰ নাম: নাৰে বসুমতাৰী ঘৰ নং : ১৩৮ বয়স : 32 লিঙ্গ : পুৰুষ	GML7244613 ফটো উপলব্ধ
4 নাম : বিমা বসুমতাৰী স্বামীৰ নাম: বানেশ্বৰ বসুমতাৰী ঘৰ নং : ১৩৮ বয়স : 27 লিঙ্গ : মহিলা	GML0214320 ফটো উপলব্ধ	5 নাম : মৌসমি দৈমাৰী পিতাৰ নাম: বেলদা দৈমাৰী ঘৰ নং : 138 বয়স : 27 লিঙ্গ : মহিলা	FQM0216135 ফটো উপলব্ধ	6 নাম : সুদেম বসুমতাৰী পিতাৰ নাম: নাৰে বসুমতাৰী ঘৰ নং : ১৩৮ বয়স : 26 লিঙ্গ : পুৰুষ	GML0213280 ফটো উপলব্ধ
7 নাম : ৰূপেশ্বৰ বসুমতাৰী পিতাৰ নাম: ভূদেৱেশ্বৰ বসুমতাৰী ঘৰ নং : ১৩৮ বয়স : 62 লিঙ্গ : পুৰুষ	GML0003485 ফটো উপলব্ধ	8 নাম : মাংগলতি বসুমতাৰী স্বামীৰ নাম: ৰূপেশ্বৰ বসুমতাৰী ঘৰ নং : ১৩৮ বয়স : 55 লিঙ্গ : মহিলা	GML0003486 ফটো উপলব্ধ	9 নাম : ৰান্টিং বসুমতাৰী পিতাৰ নাম: ৰূপেশ্বৰ বসুমতাৰী ঘৰ নং : ১৩৮ বয়স : 45 লিঙ্গ : পুৰুষ	GML0003487 ফটো উপলব্ধ
10 নাম : মিলো বসুমতাৰী স্বামীৰ নাম: ৰান্টিং বসুমতাৰী ঘৰ নং : ১৩৮ বয়স : 33 লিঙ্গ : মহিলা	GML2248513 ফটো উপলব্ধ	11 নাম : গোল্লা বসুমতাৰী পিতাৰ নাম: ৰূপেশ্বৰ বসুমতাৰী ঘৰ নং : 139 বয়স : 31 লিঙ্গ : পুৰুষ	GML0607226 ফটো উপলব্ধ	12 নাম : বীৰেন বসুমতাৰী পিতাৰ নাম: ভূদেৱেশ্বৰ বসুমতাৰী ঘৰ নং : 140 বয়স : 46 লিঙ্গ : পুৰুষ	GML0003488 ফটো উপলব্ধ
13 নাম : ৰূপেশ্বৰী বসুমতাৰী স্বামীৰ নাম: বিৰন বসুমতাৰী ঘৰ নং : ১৪০ বয়স : 41 লিঙ্গ : মহিলা	GML0003489 ফটো উপলব্ধ	14 নাম : সংগীতা বসুমতাৰী পিতাৰ নাম: বীৰন বসুমতাৰী ঘৰ নং : 140 বয়স : 22 লিঙ্গ : মহিলা	UGS0151449 ফটো উপলব্ধ	15 নাম : ৰাখেব বসুমতাৰী পিতাৰ নাম: বিৰন বসুমতাৰী ঘৰ নং : 147 বয়স : 22 লিঙ্গ : পুৰুষ	UGS0031096 ফটো উপলব্ধ
16 নাম : মেৱা বড়ো পিতাৰ নাম: সাদৌৰ বড়ো ঘৰ নং : ১৪১ বয়স : 71 লিঙ্গ : পুৰুষ	GML0003490 ফটো উপলব্ধ	17 নাম : চক্ৰ বড়ো পিতাৰ নাম: মেৱা বড়ো ঘৰ নং : ১৪১ বয়স : 55 লিঙ্গ : পুৰুষ	GML0003496 ফটো উপলব্ধ	18 নাম : বিশ্বনাথ বড়ো পিতাৰ নাম: মেৱা বড়ো ঘৰ নং : ১৪১ বয়স : 49 লিঙ্গ : পুৰুষ	GML0003492 ফটো উপলব্ধ
19 নাম : আসাৰি বড়ো স্বামীৰ নাম: বিশ্বনাথ বড়ো ঘৰ নং : ১৪১ বয়স : 45 লিঙ্গ : মহিলা	GML0003493 ফটো উপলব্ধ	20 নাম : নাদামৰে বড়ো স্বামীৰ নাম: মহেন বড়ো ঘৰ নং : ১৪১ বয়স : 42 লিঙ্গ : মহিলা	GML0003495 ফটো উপলব্ধ	21 নাম : চন্দ্ৰ বসুমতাৰী পিতাৰ নাম: মেৱা বড়ো ঘৰ নং : ১৪১ বয়স : 39 লিঙ্গ : পুৰুষ	GML0003498 ফটো উপলব্ধ
22 নাম : মংগলতি বসুমতাৰী স্বামীৰ নাম: চন্দ্ৰেশ্বৰ বসুমতাৰী ঘৰ নং : ১৪১ বয়স : 36 লিঙ্গ : মহিলা	GML0003499 ফটো উপলব্ধ	23 নাম : মহিমা বসুমতাৰী স্বামীৰ নাম: দৈন বসুমতাৰী ঘৰ নং : 141 বয়স : 28 লিঙ্গ : মহিলা	GML0608513 ফটো উপলব্ধ	24 নাম : দৈমালা বসুমতাৰী পিতাৰ নাম: বিশ্বনাথ বসুমতাৰী ঘৰ নং : ১৪১ বয়স : 27 লিঙ্গ : পুৰুষ	GML1591288 ফটো উপলব্ধ
25 নাম : দাইথন বসুমতাৰী পিতাৰ নাম: বিশ্বনাথ বড়ো ঘৰ নং : ১৪১ বয়স : 26 লিঙ্গ : পুৰুষ	GML0341339 ফটো উপলব্ধ	26 নাম : ৰিজু বসুমতাৰী পিতাৰ নাম: বিশ্বনাথ বসুমতাৰী ঘৰ নং : 141 বয়স : 25 লিঙ্গ : মহিলা	GML0611384 ফটো উপলব্ধ	27 নাম : দাওহাৰ বসুমতাৰী পিতাৰ নাম: বিশ্বনাথ বসুমতাৰী ঘৰ নং : 141 বয়স : 23 লিঙ্গ : পুৰুষ	UGS0145599 ফটো উপলব্ধ
28 নাম : ৰুমী বসুমতাৰী স্বামীৰ নাম: দাওহাৰ বসুমতাৰী ঘৰ নং : 141 বয়স : 20 লিঙ্গ : মহিলা	UGS0151555 ফটো উপলব্ধ	29 নাম : কান্তেশ্বৰ বসুমতাৰী পিতাৰ নাম: মাইলী বসুমতাৰী ঘৰ নং : ১৪২ বয়স : 63 লিঙ্গ : পুৰুষ	GML0003500 ফটো উপলব্ধ	30 নাম : ৰৌমালা গয়াৰী পিতাৰ নাম: কান্তেশ্বৰ বসুমতাৰী ঘৰ নং : ১৪২ বয়স : 42 লিঙ্গ : মহিলা	GML0003502 ফটো উপলব্ধ



31 নাম : সঞ্জয় বসুমতাৰী পিতাৰ নাম: কান্তেশ্বৰ বসুমতাৰী ঘৰ নং : 182 বয়স : 29 লিঙ্গ : পুৰুষ	GML0058289 ফটো উপলব্ধ	32 নাম : মহন্ত বসুমতাৰী পিতাৰ নাম: অশোক বসুমতাৰী ঘৰ নং : 182 বয়স : 22 লিঙ্গ : পুৰুষ	GML1592203 ফটো উপলব্ধ	E 33 নাম : ৰূপাতি বসুমতাৰী স্বামীৰ নাম: দ্বন্দ্ব বসুমতাৰী ঘৰ নং : 183 বয়স : 90 লিঙ্গ : মহিলা	GML0003504 ফটো উপলব্ধ
34 নাম : চুমতী বড়ো স্বামীৰ নাম: অৰবিন্দ বসুমতাৰী ঘৰ নং : 183 বয়স : 49 লিঙ্গ : মহিলা	GML0003505 ফটো উপলব্ধ	35 নাম : অনচুমা কুমাৰ বড়ো মাতৃৰ নাম: সুমতী বড়ো ঘৰ নং : 183 বয়স : 34 লিঙ্গ : পুৰুষ	GML0003506 ফটো উপলব্ধ	36 নাম : মিথিছাৰ বড়ো পিতাৰ নাম: গোবিন্দ বড়ো ঘৰ নং : 143ক বয়স : 23 লিঙ্গ : পুৰুষ	GML0673822 ফটো উপলব্ধ
37 নাম : কমল বসুমতাৰী পিতাৰ নাম: গোবিন্দ বড়ো ঘৰ নং : 27 বয়স : 27 লিঙ্গ : পুৰুষ	GML0059048 ফটো উপলব্ধ	38 নাম : খলুংগা বড়ো পিতাৰ নাম: গোবিন্দ বড়ো ঘৰ নং : 26 বয়স : 26 লিঙ্গ : পুৰুষ	GML0245613 ফটো উপলব্ধ	39 নাম : গোবিন্দ বড়ো পিতাৰ নাম: ৰূপালি বসুমতাৰী ঘৰ নং : 183ক বয়স : 57 লিঙ্গ : পুৰুষ	GML0003508 ফটো উপলব্ধ
40 নাম : নিবাৰী বৰ' স্বামীৰ নাম: গৰিন্দা বৰ' ঘৰ নং : 183ক বয়স : 48 লিঙ্গ : মহিলা	GML0003510 ফটো উপলব্ধ	E 41 নাম : সৰোজ কুমাৰ বসুমতাৰী পিতাৰ নাম: বৈসাক্ত বাৰ্ম বড়ো ঘৰ নং : 188 বয়স : 70 লিঙ্গ : পুৰুষ	GML0003511 ফটো উপলব্ধ	42 নাম : উল্লী বালা বসুমতাৰী স্বামীৰ নাম: সৰোজ কুমাৰ বসুমতাৰী ঘৰ নং : 188 বয়স : 65 লিঙ্গ : মহিলা	GML0003512 ফটো উপলব্ধ
43 নাম : গাওৰাও বসুমতাৰী পিতাৰ নাম: সৰোজ কুমাৰ বসুমতাৰী ঘৰ নং : 188 বয়স : 45 লিঙ্গ : পুৰুষ	GML0003514 ফটো উপলব্ধ	44 নাম : মণিৰাম বসুমতাৰী পিতাৰ নাম: সৰোজ কুমাৰ বসুমতাৰী ঘৰ নং : 188 বয়স : 42 লিঙ্গ : পুৰুষ	GML0003515 ফটো উপলব্ধ	45 নাম : ৰূপালী বসুমতাৰী স্বামীৰ নাম: গাওৰাও বসুমতাৰী ঘৰ নং : 188 বয়স : 41 লিঙ্গ : মহিলা	GML0003542 ফটো উপলব্ধ
S 46 নাম : দময়ন্তী বসুমতাৰী পিতাৰ নাম: সৰোজ বসুমতাৰী ঘৰ নং : 188 বয়স : 36 লিঙ্গ : মহিলা	GML0003516 ফটো উপলব্ধ	47 নাম : ডালিমি ৰাভা স্বামীৰ নাম: মনিৰাম বসুমতাৰী ঘৰ নং : 188 বয়স : 35 লিঙ্গ : মহিলা	GML7244146 ফটো উপলব্ধ	48 নাম : অৰন্যা ৰামচিয়াৰী স্বামীৰ নাম: মৃত ভগদত্ত বসুমতাৰী ঘৰ নং : 185 বয়স : 56 লিঙ্গ : মহিলা	GML1510304 ফটো উপলব্ধ
49 নাম : গুণগোবিন্দ বসুমতাৰী পিতাৰ নাম: চচম বসুমতাৰী ঘৰ নং : 185 বয়স : 52 লিঙ্গ : পুৰুষ	GML0003519 ফটো উপলব্ধ	S 50 নাম : শকুন্তলা বসুমতাৰী পিতাৰ নাম: চচম বসুমতাৰী ঘৰ নং : 185 বয়স : 40 লিঙ্গ : মহিলা	GML0003520 ফটো উপলব্ধ	51 নাম : মীনা নাৰ্জাৰী স্বামীৰ নাম: গুণগোবিন্দ বসুমতাৰী ঘৰ নং : 185 বয়স : 33 লিঙ্গ : মহিলা	GML7244748 ফটো উপলব্ধ
52 নাম : বিংখাংশী বসুমতাৰী মাতৃৰ নাম: ভগদত্ত বসুমতাৰী ঘৰ নং : 29 বয়স : 29 লিঙ্গ : মহিলা	GML2248535 ফটো উপলব্ধ	53 নাম : ইন্দ্ৰমোহন বসুমতাৰী পিতাৰ নাম: মংগল বসুমতাৰী ঘৰ নং : 186 বয়স : 59 লিঙ্গ : পুৰুষ	GML0003522 ফটো উপলব্ধ	54 নাম : সোনাশ্ৰী বসুমতাৰী স্বামীৰ নাম: ইন্দ্ৰমোহন বসুমতাৰী ঘৰ নং : 186 বয়স : 50 লিঙ্গ : মহিলা	GML0003523 ফটো উপলব্ধ
55 নাম : ভবেন বড়ো পিতাৰ নাম: মংগল বড়ো ঘৰ নং : 186 বয়স : 43 লিঙ্গ : পুৰুষ	GML0003524 ফটো উপলব্ধ	E 56 নাম : প্ৰিয়ংকা বড়ো পিতাৰ নাম: ইন্দ্ৰমোহন বড়ো ঘৰ নং : 186 বয়স : 26 লিঙ্গ : মহিলা	GML0343475 ফটো উপলব্ধ	57 নাম : শশিমোহন বড়ো পিতাৰ নাম: চাৰাই বড়ো ঘৰ নং : 189 বয়স : 75 লিঙ্গ : পুৰুষ	GML0003525 ফটো উপলব্ধ
58 নাম : আন্দী বড়ো স্বামীৰ নাম: শশিমোহন বড়ো ঘৰ নং : 189 বয়স : 71 লিঙ্গ : মহিলা	GML0003526 ফটো উপলব্ধ	59 নাম : আমাও বসুমতাৰী স্বামীৰ নাম: বিদূৰ বসুমতাৰী ঘৰ নং : 189 বয়স : 60 লিঙ্গ : মহিলা	GML0003527 ফটো উপলব্ধ	60 নাম : সৰ্বেশ্বৰ বসুমতাৰী পিতাৰ নাম: শশিমোহন বসুমতাৰী ঘৰ নং : 189 বয়স : 52 লিঙ্গ : পুৰুষ	GML0343525 ফটো উপলব্ধ



61 নাম : নানক বসুমতাৰী পিতাৰ নাম: বিদূৰ বসুমতাৰী ঘৰ নং : 189 বয়স : 44 লিঙ্গ : পুৰুষ	GML0003528 ফটো উপলব্ধ	62 নাম : সৈদৈমশ্ৰী বসুমতাৰী স্বামীৰ নাম: ৰহিত চন্দ্ৰ বসুমতাৰী ঘৰ নং : 189 বয়স : 43 লিঙ্গ : মহিলা	GML0003529 ফটো উপলব্ধ	63 নাম : ৰতেশ্বৰ বড়ো পিতাৰ নাম: শশীমোহন বড়ো ঘৰ নং : 189 বয়স : 40 লিঙ্গ : পুৰুষ	GML0003530 ফটো উপলব্ধ
64 নাম : বীনা বড়ো স্বামীৰ নাম: ৰতেশ্বৰ বৰো ঘৰ নং : 147 বয়স : 39 লিঙ্গ : মহিলা	GML0003532 ফটো উপলব্ধ	65 নাম : ৰহিত চন্দ্ৰ বসুমতাৰী পিতাৰ নাম: শশীমোহন বড়ো ঘৰ নং : 189 বয়স : 38 লিঙ্গ : পুৰুষ	GML0003533 ফটো উপলব্ধ	66 নাম : উষা ৰামছিয়াৰী বসুমতাৰী স্বামীৰ নাম: নানক বসুমতাৰী ঘৰ নং : 189 বয়স : 26 লিঙ্গ : মহিলা	GML0212761 ফটো উপলব্ধ
67 নাম : দিগন্ত বৰো মাতৃৰ নাম: বীনা বৰো ঘৰ নং : 147 বয়স : 22 লিঙ্গ : পুৰুষ	UGS0030973 ফটো উপলব্ধ	68 নাম : নিজমা বসুমতাৰী পিতাৰ নাম: ৰহিত চন্দ্ৰ বসুমতাৰী ঘৰ নং : 147 বয়স : 21 লিঙ্গ : মহিলা	UGS0005157 ফটো উপলব্ধ	69 নাম : ৰমণী বসুমতাৰী স্বামীৰ নাম: মুকুট বসুমতাৰী ঘৰ নং : 147 বয়স : 39 লিঙ্গ : মহিলা	GML0607762 ফটো উপলব্ধ
70 নাম : বিদূৰ বসুমতাৰী পিতাৰ নাম: সলীহ বসুমতাৰী ঘৰ নং : 189ক বয়স : 64 লিঙ্গ : পুৰুষ	GML0003534 ফটো উপলব্ধ	71 নাম : মুকুট বসুমতাৰী পিতাৰ নাম: বিদূৰ বসুমতাৰী ঘৰ নং : 189ক বয়স : 42 লিঙ্গ : পুৰুষ	GML0003535 ফটো উপলব্ধ	72 নাম : চিত্ৰা বসুমতাৰী পিতাৰ নাম: বিদূৰ বসুমতাৰী ঘৰ নং : 189ক বয়স : 39 লিঙ্গ : মহিলা	GML0003536 ফটো উপলব্ধ
73 নাম : দিনো বসুমতাৰী পিতাৰ নাম: ধনেশ্বৰ বসুমতাৰী ঘৰ নং : 18৮ বয়স : 46 লিঙ্গ : পুৰুষ	GML7244646 ফটো উপলব্ধ	74 নাম : আৰতি বড়ো স্বামীৰ নাম: দীন বসুমতাৰী ঘৰ নং : 148 বয়স : 46 লিঙ্গ : মহিলা	GML0003540 ফটো উপলব্ধ	75 নাম : কান্ত বড়ো পিতাৰ নাম: থানেশ্বৰ বড়ো ঘৰ নং : 18৮ বয়স : 45 লিঙ্গ : পুৰুষ	GML0003541 ফটো উপলব্ধ
76 নাম : পুষ্পা ব্ৰহ্ম স্বামীৰ নাম: কান্ত বড়ো ঘৰ নং : 18৮ বয়স : 34 লিঙ্গ : মহিলা	GML7244260 ফটো উপলব্ধ	77 নাম : লাম্ৰে বড়ো স্বামীৰ নাম: কামেশ্বৰ বড়ো ঘৰ নং : 1৫০ বয়স : 55 লিঙ্গ : মহিলা	GML0003543 ফটো উপলব্ধ	78 নাম : ৰতন বসুমতাৰী পিতাৰ নাম: কামেশ্বৰ বসুমতাৰী ঘৰ নং : 1৫০ বয়স : 33 লিঙ্গ : পুৰুষ	GML0485326 ফটো উপলব্ধ
79 নাম : ছনিয়া বসুমতাৰী স্বামীৰ নাম: ৰতন বসুমতাৰী ঘৰ নং : 1৫০ বয়স : 31 লিঙ্গ : মহিলা	GML0485318 ফটো উপলব্ধ	80 নাম : জগদিশ বসুমতাৰী পিতাৰ নাম: কামেশ্বৰ বসুমতাৰী ঘৰ নং : 1৫০ বয়স : 28 লিঙ্গ : পুৰুষ	GML0485300 ফটো উপলব্ধ	E 81 নাম : নবিন বড়ো অন্যান্য: বাথৰাম বড়ো ঘৰ নং : 1৫০ক বয়স : 58 লিঙ্গ : পুৰুষ	GML0003544 ফটো উপলব্ধ
S 82 নাম : গাবখলী বড়ো স্বামীৰ নাম: নবীন বড়ো ঘৰ নং : 1৫০ক বয়স : 58 লিঙ্গ : মহিলা	GML0003545 ফটো উপলব্ধ	83 নাম : কুশল বসুমতাৰী পিতাৰ নাম: ৰবীৰাম বড়ো ঘৰ নং : 1৫1 বয়স : 57 লিঙ্গ : পুৰুষ	GML0003546 ফটো উপলব্ধ	84 নাম : দেৱালি বসুমতাৰী স্বামীৰ নাম: কুশল বসুমতাৰী ঘৰ নং : 1৫1 বয়স : 50 লিঙ্গ : মহিলা	GML0003547 ফটো উপলব্ধ
85 নাম : লাল্লা বসুমতাৰী পিতাৰ নাম: কুশল বসুমতাৰী ঘৰ নং : 1৫1 বয়স : 37 লিঙ্গ : পুৰুষ	GML0003548 ফটো উপলব্ধ	86 নাম : শ্ৰুজিলা বসুমতাৰী স্বামীৰ নাম: লাল্লা বসুমতাৰী ঘৰ নং : 1৫1 বয়স : 35 লিঙ্গ : মহিলা	GML0003549 ফটো উপলব্ধ	87 নাম : দুন্দীয়া বসুমতাৰী পিতাৰ নাম: লচম বসুমতাৰী ঘৰ নং : 1৫2 বয়স : 55 লিঙ্গ : পুৰুষ	GML0003550 ফটো উপলব্ধ
E 88 নাম : ৰমেন বসুমতাৰী পিতাৰ নাম: লচম বসুমতাৰী ঘৰ নং : 1৫2 বয়স : 51 লিঙ্গ : পুৰুষ	GML0003552 ফটো উপলব্ধ	89 নাম : ৰনে বসুমতাৰী পিতাৰ নাম: ৰমেন বসুমতাৰী ঘৰ নং : 1৫2 বয়স : 50 লিঙ্গ : পুৰুষ	GML0003553 ফটো উপলব্ধ	E 90 নাম : নানী বসুমতাৰী স্বামীৰ নাম: খগেন্দ্ৰা বসুমতাৰী ঘৰ নং : 1৫2 বয়স : 47 লিঙ্গ : মহিলা	GML0003554 ফটো উপলব্ধ



91 নাম : নাৰায়ন বৰো পিতাৰ নাম: বৰ্মেন বৰো ঘৰ নং : 152 বয়স : 22 লিঙ্গ : পুৰুষ	UGS0031252 ফটো উপলব্ধ	92 নাম : বালেন্দ্র বসুমতাৰী পিতাৰ নাম: বৰ্মেন বসুমতাৰী ঘৰ নং : 152 বয়স : 21 লিঙ্গ : পুৰুষ	UGS0027755 ফটো উপলব্ধ	93 নাম : অদাংক বসুমতাৰী স্বামীৰ নাম: থবছা বসুমতাৰী ঘৰ নং : 153 বয়স : 70 লিঙ্গ : মহিলা	GML7239829 ফটো উপলব্ধ
S 94 নাম : আওলাই বসুমতাৰী স্বামীৰ নাম: পৰমেশ্বৰ বসুমতাৰী ঘৰ নং : 153 বয়স : 58 লিঙ্গ : মহিলা	GML0003556 ফটো উপলব্ধ	95 নাম : বমন্তী বৰো পিতাৰ নাম: থবসা বৰো ঘৰ নং : 153 বয়স : 52 লিঙ্গ : মহিলা	UGS0189282 ফটো উপলব্ধ	S 96 নাম : ববীন্দ্র বড়ো পিতাৰ নাম: থবছা বড়ো ঘৰ নং : 153 বয়স : 51 লিঙ্গ : পুৰুষ	GML0003557 ফটো উপলব্ধ
S 97 নাম : চম্পা বসুমতাৰী স্বামীৰ নাম: ববীন্দ্র বসুমতাৰী ঘৰ নং : 153 বয়স : 48 লিঙ্গ : মহিলা	GML0003560 ফটো উপলব্ধ	S 98 নাম : বুমী বড়ো পিতাৰ নাম: থবিনচন্দ্র বড়ো ঘৰ নং : 153 বয়স : 42 লিঙ্গ : মহিলা	GML2248546 ফটো উপলব্ধ	99 নাম : প্ৰসেঞ্জিত বড়ো পিতাৰ নাম: থবছা বড়ো ঘৰ নং : 153 বয়স : 42 লিঙ্গ : পুৰুষ	GML7239863 ফটো উপলব্ধ
100 নাম : বুমী বড়ো স্বামীৰ নাম: প্ৰসেঞ্জিত বড়ো ঘৰ নং : 153 বয়স : 40 লিঙ্গ : মহিলা	GML7244168 ফটো উপলব্ধ	101 নাম : ভদ্ৰেশ্বৰ বসুমতাৰী পিতাৰ নাম: ললিত বড়ো ঘৰ নং : 155 বয়স : 40 লিঙ্গ : পুৰুষ	GML0003564 ফটো উপলব্ধ	102 নাম : অনচাৰী বড়ো স্বামীৰ নাম: ভদ্ৰেশ্বৰ বসুমতাৰী ঘৰ নং : 155 বয়স : 32 লিঙ্গ : মহিলা	GML0003507 ফটো উপলব্ধ
E 103 নাম : কালাওৰী বসুমতাৰী স্বামীৰ নাম: বজ্জনী কান্ত বসুমতাৰী ঘৰ নং : 156 বয়স : 60 লিঙ্গ : মহিলা	GML0003565 ফটো উপলব্ধ	104 নাম : প্ৰদীপ বসুমতাৰী পিতাৰ নাম: ছোমলা বসুমতাৰী ঘৰ নং : 156 বয়স : 56 লিঙ্গ : পুৰুষ	GML0003567 ফটো উপলব্ধ	105 নাম : দালিমি বসুমতাৰী স্বামীৰ নাম: প্ৰদীপ বসুমতাৰী ঘৰ নং : 156 বয়স : 50 লিঙ্গ : মহিলা	GML0003569 ফটো উপলব্ধ
106 নাম : সদিত বসুমতাৰী পিতাৰ নাম: ছোমলা বসুমতাৰী ঘৰ নং : 156 বয়স : 50 লিঙ্গ : পুৰুষ	GML0003568 ফটো উপলব্ধ	107 নাম : নিজেন বসুমতাৰী পিতাৰ নাম: চমলা বসুমতাৰী ঘৰ নং : 156 বয়স : 49 লিঙ্গ : পুৰুষ	GML0003570 ফটো উপলব্ধ	108 নাম : অজীত বসুমতাৰী পিতাৰ নাম: ছোমলা বসুমতাৰী ঘৰ নং : 156 বয়স : 48 লিঙ্গ : পুৰুষ	GML0003571 ফটো উপলব্ধ
109 নাম : গায়ত্ৰী গয়াৰী পিতাৰ নাম: চণ্ডচৰন গয়াৰী ঘৰ নং : 156 বয়স : 38 লিঙ্গ : মহিলা	GML2248557 ফটো উপলব্ধ	110 নাম : দিনেশ বসুমতাৰী পিতাৰ নাম: জোৱাউ বসুমতাৰী ঘৰ নং : 156 বয়স : 34 লিঙ্গ : পুৰুষ	GML0071837 ফটো উপলব্ধ	111 নাম : বীনেন বসুমতাৰী পিতাৰ নাম: জোৱাউ বসুমতাৰী ঘৰ নং : 156 বয়স : 33 লিঙ্গ : পুৰুষ	GML0071936 ফটো উপলব্ধ
112 নাম : অঞ্জালী বসুমতাৰী স্বামীৰ নাম: নিজেন বসুমতাৰী ঘৰ নং : 156 বয়স : 30 লিঙ্গ : মহিলা	GML0485342 ফটো উপলব্ধ	113 নাম : নিলা বসুমতাৰী পিতাৰ নাম: দিনেন বসুমতাৰী ঘৰ নং : 156 বয়স : 28 লিঙ্গ : মহিলা	GML0072389 ফটো উপলব্ধ	114 নাম : অঞ্জালী বসুমতাৰী পিতাৰ নাম: প্ৰদীপ বসুমতাৰী ঘৰ নং : 156 বয়স : 24 লিঙ্গ : মহিলা	GML0674556 ফটো উপলব্ধ
115 নাম : জনানি বসুমতাৰী পিতাৰ নাম: প্ৰদীপ বসুমতাৰী ঘৰ নং : 156 বয়স : 22 লিঙ্গ : মহিলা	GML8262800 ফটো উপলব্ধ	116 নাম : থেফে গয়াৰী স্বামীৰ নাম: খন্দে গয়াৰী ঘৰ নং : 159 বয়স : 60 লিঙ্গ : মহিলা	GML0003574 ফটো উপলব্ধ	117 নাম : ৰৌদা গয়াৰী পিতাৰ নাম: খন্দে গয়াৰী ঘৰ নং : 159 বয়স : 58 লিঙ্গ : পুৰুষ	GML0003575 ফটো উপলব্ধ
118 নাম : তিপ্ৰি গয়াৰী স্বামীৰ নাম: থেপ্ৰা গয়াৰী ঘৰ নং : 157 বয়স : 51 লিঙ্গ : মহিলা	GML0611236 ফটো উপলব্ধ	119 নাম : মংগলসিং গয়াৰী পিতাৰ নাম: থেপ্ৰা গয়াৰী ঘৰ নং : 159 বয়স : 33 লিঙ্গ : পুৰুষ	GML7244691 ফটো উপলব্ধ	# 120 নাম : মনোজ গয়াৰী পিতাৰ নাম: থেফৰা গয়াৰী ঘৰ নং : 157 বয়স : 29 লিঙ্গ : পুৰুষ	GML0073478 ফটো উপলব্ধ



S 121 নাম : জীমৈ গয়াৰী পিতাৰ নাম: খেফা গয়াৰী ঘৰ নং : ১৫৭ বয়স : ২৭ লিঙ্গ : মহিলা	GML0245373 ফটো উপলব্ধ	122 নাম : মনোৰঞ্জন দৈমাৰী পিতাৰ নাম: বাংগাল দৈমাৰী ঘৰ নং : ১৫৮ বয়স : ৭০ লিঙ্গ : পুৰুষ	GML0003576 ফটো উপলব্ধ	123 নাম : লীল্লাও দৈমাৰী পিতাৰ নাম: বাংগাল ঘৰ নং : ১৫৮ বয়স : ৫৪ লিঙ্গ : পুৰুষ	GML0003578 ফটো উপলব্ধ
124 নাম : ললিতা দৈমাৰী স্বামীৰ নাম: লীল্লাও দৈমাৰী ঘৰ নং : ১৫৮ বয়স : ৫১ লিঙ্গ : মহিলা	GML0003579 ফটো উপলব্ধ	125 নাম : শেখৰ দৈমাৰী পিতাৰ নাম: মনোৰঞ্জন দৈমাৰী ঘৰ নং : ১৫৮ বয়স : ৪৭ লিঙ্গ : পুৰুষ	GML0003580 ফটো উপলব্ধ	126 নাম : মাধবী দৈমাৰী স্বামীৰ নাম: শেখৰ দৈমাৰী ঘৰ নং : ১৫৪ বয়স : ৪১ লিঙ্গ : মহিলা	GML2248579 ফটো উপলব্ধ
127 নাম : মনজু বানী দৈমাৰী পিতাৰ নাম: মনোৰঞ্জন দৈমাৰী ঘৰ নং : ১৫৮ বয়স : ৪০ লিঙ্গ : মহিলা	GML0003581 ফটো উপলব্ধ	# 128 নাম : দৈসা বানী দৈমাৰী পিতাৰ নাম: মনোৰঞ্জন দৈমাৰী ঘৰ নং : ১৫৪ বয়স : ৩৩ লিঙ্গ : মহিলা	GML7243994 ফটো উপলব্ধ	129 নাম : সোণোমছাৰ দাঙ্গমাৰী পিতাৰ নাম: মনোৰঞ্জন দৈমাৰী ঘৰ নং : ১৫৮ বয়স : ৩২ লিঙ্গ : পুৰুষ	GML2248568 ফটো উপলব্ধ
S 130 নাম : অন মুছাহুৰী স্বামীৰ নাম: সোণোমছাৰ দৈমাৰী ঘৰ নং : ১৫৮ বয়স : ৪০ লিঙ্গ : মহিলা	GML0485128 ফটো উপলব্ধ	131 নাম : সীৰাংছাৰ দৈমাৰী পিতাৰ নাম: মনেশ্বৰ দৈমাৰী ঘৰ নং : ১৫৪ বয়স : ২৩ লিঙ্গ : পুৰুষ	GML0674143 ফটো উপলব্ধ	132 নাম : মনেশ্বৰ দৈমাৰী পিতাৰ নাম: গেছাউ দৈমাৰী ঘৰ নং : ১৫৮ বয়স : ৪৪ লিঙ্গ : পুৰুষ	GML0003582 ফটো উপলব্ধ
133 নাম : অমাং দৈমাৰী স্বামীৰ নাম: মনেশ্বৰ দৈমাৰী ঘৰ নং : ১৫৮ বয়স : ৪০ লিঙ্গ : মহিলা	GML0003583 ফটো উপলব্ধ	134 নাম : মাধব দৈমাৰী পিতাৰ নাম: লাহাসিং ঘৰ নং : ১৫৯ বয়স : ৫৫ লিঙ্গ : পুৰুষ	GML0003584 ফটো উপলব্ধ	135 নাম : হাইল দৈমাৰী স্বামীৰ নাম: মাধব ঘৰ নং : ১৫৯ বয়স : ৫০ লিঙ্গ : মহিলা	GML0003585 ফটো উপলব্ধ
136 নাম : পঞ্চম দৈমাৰী পিতাৰ নাম: মাধব ঘৰ নং : ১৫৯ বয়স : ৪৫ লিঙ্গ : পুৰুষ	GML0003586 ফটো উপলব্ধ	137 নাম : মনোমতী দৈমাৰী স্বামীৰ নাম: পঞ্চম দৈমাৰী ঘৰ নং : ১৫৯ বয়স : ৪৩ লিঙ্গ : মহিলা	GML0003587 ফটো উপলব্ধ	138 নাম : দৰ্বে বসুমতাৰী স্বামীৰ নাম: অৰুণ দৈমাৰী ঘৰ নং : ১৫৯ বয়স : ৪০ লিঙ্গ : মহিলা	GML0003561 ফটো উপলব্ধ
139 নাম : অবস্থা দৈমাৰী পিতাৰ নাম: মাধব ঘৰ নং : ১৫৯ বয়স : ৩৬ লিঙ্গ : পুৰুষ	GML7243847 ফটো উপলব্ধ	140 নাম : কালা বসুমতাৰী পিতাৰ নাম: গাঁওৱা ঘৰ নং : ১৬০ বয়স : ৫৪ লিঙ্গ : পুৰুষ	GML0003588 ফটো উপলব্ধ	141 নাম : মেহং বসুমতাৰী পিতাৰ নাম: কালা বসুমতাৰী ঘৰ নং : ১৬০ বয়স : ৪০ লিঙ্গ : পুৰুষ	GML0003590 ফটো উপলব্ধ
S 142 নাম : হাজুৰী বসুমতাৰী পিতাৰ নাম: কালা বসুমতাৰী ঘৰ নং : ১৬০ বয়স : ৪০ লিঙ্গ : মহিলা	GML7244248 ফটো উপলব্ধ	143 নাম : নিলিমা বসুমতাৰী স্বামীৰ নাম: মেহং বসুমতাৰী ঘৰ নং : ১৬০ বয়স : ২৯ লিঙ্গ : মহিলা	GML0077826 ফটো উপলব্ধ	144 নাম : পনিম বসুমতাৰী পিতাৰ নাম: কালা বসুমতাৰী ঘৰ নং : ১৬০ বয়স : ২৭ লিঙ্গ : পুৰুষ	GML0078196 ফটো উপলব্ধ
145 নাম : নিলা বসুমতাৰী স্বামীৰ নাম: ফানিম বসুমতাৰী ঘৰ নং : ১৬০ বয়স : ২৬ লিঙ্গ : মহিলা	GML0215202 ফটো উপলব্ধ	S 146 নাম : ব্ৰজেন বসুমতাৰী পিতাৰ নাম: ধীৰেন ঘৰ নং : ১৬১ বয়স : ৪৬ লিঙ্গ : পুৰুষ	GML0003594 ফটো উপলব্ধ	E 147 নাম : ৰংজলি বসুমতাৰী পিতাৰ নাম: ধীৰেন ঘৰ নং : ১৬১ বয়স : ৪৩ লিঙ্গ : মহিলা	GML0003595 ফটো উপলব্ধ
148 নাম : কবিতা বসুমতাৰী স্বামীৰ নাম: শ্ৰমৰ বসুমতাৰী ঘৰ নং : ১৬১ বয়স : ৩৩ লিঙ্গ : মহিলা	GML0485409 ফটো উপলব্ধ	S 149 নাম : লহিত বসুমতাৰী পিতাৰ নাম: কৃষ্ণ কান্ত ঘৰ নং : ১৬২ বয়স : ৫০ লিঙ্গ : পুৰুষ	GML0003598 ফটো উপলব্ধ	S 150 নাম : ছলিত বসুমতাৰী পিতাৰ নাম: কৃষ্ণ কান্ত ঘৰ নং : ১৬২ বয়স : ৪৪ লিঙ্গ : পুৰুষ	GML0003600 ফটো উপলব্ধ



151 নাম : খামসি বসুমতাৰী স্বামীৰ নাম: ছালিত বসুমতাৰী ঘৰ নং : ১৬২ বয়স : 45 লিঙ্গ : মহিলা	GML0003601 ফটো উপলব্ধ	152 নাম : অৰুণ বসুমতাৰী পিতাৰ নাম: বৃদাং ঘৰ নং : ১৬৪ বয়স : 60 লিঙ্গ : পুৰুষ	GML0003602 ফটো উপলব্ধ	153 নাম : দুমপাউ বসুমতাৰী স্বামীৰ নাম: বৃদাং বসুমতাৰী ঘৰ নং : ১৬৪ বয়স : 57 লিঙ্গ : মহিলা	GML0003603 ফটো উপলব্ধ
154 নাম : লেবসি বসুমতাৰী স্বামীৰ নাম: অৰুণ বসুমতাৰী ঘৰ নং : ১৬৪ বয়স : 55 লিঙ্গ : মহিলা	GML0003604 ফটো উপলব্ধ	155 নাম : পুষ্প বসুমতাৰী পিতাৰ নাম: অৰুণ ঘৰ নং : ১৬৪ বয়স : 34 লিঙ্গ : পুৰুষ	GML7243767 ফটো উপলব্ধ	156 নাম : সুৰেশ বসুমতাৰী পিতাৰ নাম: অৰুণ ঘৰ নং : ১৬৪ বয়স : 32 লিঙ্গ : পুৰুষ	GML7243790 ফটো উপলব্ধ
157 নাম : সোনাতী বসুমতাৰী স্বামীৰ নাম: পুষ্প ঘৰ নং : ১৬৪ বয়স : 32 লিঙ্গ : মহিলা	GML7243961 ফটো উপলব্ধ	158 নাম : জ্যোনা বসুমতাৰী স্বামীৰ নাম: সুৰেশ বসুমতাৰী ঘৰ নং : ১৬৪ বয়স : 31 লিঙ্গ : মহিলা	GML2248580 ফটো উপলব্ধ	E 159 নাম : বৃগব বসুমতাৰী পিতাৰ নাম: বৃদাং বসুমতাৰী ঘৰ নং : ১৬৪ বয়স : 70 লিঙ্গ : পুৰুষ	GML0003605 ফটো উপলব্ধ
160 নাম : হংলা বসুমতাৰী পিতাৰ নাম: বৃগব বসুমতাৰী ঘৰ নং : ১৬৫ বয়স : 50 লিঙ্গ : পুৰুষ	GML0003606 ফটো উপলব্ধ	161 নাম : বিমলা বসুমতাৰী স্বামীৰ নাম: বৃগব বসুমতাৰী ঘৰ নং : ১৬৫ বয়স : 48 লিঙ্গ : মহিলা	GML0003607 ফটো উপলব্ধ	S 162 নাম : অনিলা বসুমতাৰী পিতাৰ নাম: বৃগব বসুমতাৰী ঘৰ নং : ১৬৫ বয়স : 43 লিঙ্গ : মহিলা	GML0003609 ফটো উপলব্ধ
163 নাম : সংগীতা বসুমতাৰী স্বামীৰ নাম: হংলা বসুমতাৰী ঘৰ নং : ১৬৫ বয়স : 39 লিঙ্গ : মহিলা	GML2248591 ফটো উপলব্ধ	164 নাম : দানেশ্বৰ বসুমতাৰী পিতাৰ নাম: চওতীল ঘৰ নং : ১৬৬ বয়স : 60 লিঙ্গ : পুৰুষ	GML0003610 ফটো উপলব্ধ	165 নাম : সঞ্জয় কুমাৰ বসুমতাৰী পিতাৰ নাম: দানেশ্বৰ বসুমতাৰী ঘৰ নং : ১৬৬ বয়স : 42 লিঙ্গ : পুৰুষ	GML0003612 ফটো উপলব্ধ
166 নাম : বৰন্দা বসুমতাৰী পিতাৰ নাম: দানেশ্বৰ বসুমতাৰী ঘৰ নং : ১৬৬ বয়স : 39 লিঙ্গ : পুৰুষ	GML0003611 ফটো উপলব্ধ	167 নাম : দুখশ্ৰী বসুমতাৰী স্বামীৰ নাম: বৰন্দা বসুমতাৰী ঘৰ নং : ১৬৬ বয়স : 37 লিঙ্গ : মহিলা	GML0400861 ফটো উপলব্ধ	168 নাম : হাথাঙ বসুমতাৰী স্বামীৰ নাম: সনজয় বসুমতাৰী ঘৰ নং : ১৬৬ বয়স : 31 লিঙ্গ : মহিলা	GML7243892 ফটো উপলব্ধ
169 নাম : মহেন্দ্ৰনাথ বড়ো পিতাৰ নাম: চাউ ঘৰ নং : ১৬৭ বয়স : 59 লিঙ্গ : পুৰুষ	GML0003613 ফটো উপলব্ধ	170 নাম : লুমাউ বড়ো স্বামীৰ নাম: মহেন্দ্ৰ নাথ বড়ো ঘৰ নং : ১৬৭ বয়স : 55 লিঙ্গ : মহিলা	GML0003614 ফটো উপলব্ধ	S 171 নাম : অনিমা বসুমতাৰী পিতাৰ নাম: মহেন্দ্ৰ ঘৰ নং : ১৬৭ বয়স : 39 লিঙ্গ : মহিলা	GML0003615 ফটো উপলব্ধ
S 172 নাম : লাবাণ্য বসুমতাৰী পিতাৰ নাম: মহেন্দ্ৰ ঘৰ নং : ১৬৭ বয়স : 38 লিঙ্গ : মহিলা	GML0003617 ফটো উপলব্ধ	173 নাম : ৰমিলা ব্ৰহ্ম স্বামীৰ নাম: প্ৰদীপ বসুমতাৰী ঘৰ নং : ১৬৭ বয়স : 34 লিঙ্গ : মহিলা	GML0083816 ফটো উপলব্ধ	174 নাম : বিক্ৰমজিত বসুমতাৰী পিতাৰ নাম: মহেন্দ্ৰ নাথ বসুমতাৰী ঘৰ নং : ১৬৭ বয়স : 33 লিঙ্গ : পুৰুষ	GML0003618 ফটো উপলব্ধ
175 নাম : হিৰিন্মা বসুমতাৰী পিতাৰ নাম: মহেন্দ্ৰ নাথ বড়ো ঘৰ নং : ১৬৭ বয়স : 27 লিঙ্গ : মহিলা	GML0353045 ফটো উপলব্ধ	176 নাম : ববিতা বসুমতাৰী পিতাৰ নাম: যাদব চন্দ্ৰ বসুমতাৰী ঘৰ নং : 167এ বয়স : 26 লিঙ্গ : মহিলা	GML0674408 ফটো উপলব্ধ	177 নাম : দুলু বসুমতাৰী স্বামীৰ নাম: চাওতাল ঘৰ নং : ১৬৭ক বয়স : 68 লিঙ্গ : মহিলা	GML0003620 ফটো উপলব্ধ
178 নাম : যাদব চন্দ্ৰ বসুমতাৰী পিতাৰ নাম: চাওতাল বড়ো ঘৰ নং : ১৬৭ক বয়স : 58 লিঙ্গ : পুৰুষ	GML0003623 ফটো উপলব্ধ	179 নাম : যামিনী বড়ো স্বামীৰ নাম: যাদব চন্দ্ৰ বসুমতাৰী ঘৰ নং : ১৬৭ক বয়স : 55 লিঙ্গ : মহিলা	GML0003624 ফটো উপলব্ধ	E 180 নাম : নিতান্দ বসুমতাৰী পিতাৰ নাম: চাওতাল বসুমতাৰী ঘৰ নং : ১৬৭ক বয়স : 48 লিঙ্গ : পুৰুষ	GML0352757 ফটো উপলব্ধ



181 নাম : প্ৰদ্বি বসুমতাৰী পিতাৰ নাম: দাওকা ঘৰ নং : ১৬৭ক বয়স : 40 লিঙ্গ : পুৰুষ	GML0003625 ফটো উপলব্ধ	E 182 নাম : চাইজৌ নাৰ্জাৰী স্বামীৰ নাম: উদ্ধব ঘৰ নং : ১৬৮ বয়স : 70 লিঙ্গ : মহিলা	GML0003627 ফটো উপলব্ধ	183 নাম : সুৰেন্দ্ৰ নাৰ্জাৰী পিতাৰ নাম: উদ্ধব ঘৰ নং : ১৬৮ বয়স : 56 লিঙ্গ : পুৰুষ	GML0003628 ফটো উপলব্ধ
184 নাম : চৌৰা নাৰ্জাৰী পিতাৰ নাম: উদ্ধব ঘৰ নং : ১৬৮ বয়স : 52 লিঙ্গ : পুৰুষ	GML0003629 ফটো উপলব্ধ	S 185 নাম : বিদাত্ৰী নাৰ্জাৰী স্বামীৰ নাম: বিনেশ নাৰ্জাৰী ঘৰ নং : ১৬৮ বয়স : 45 লিঙ্গ : মহিলা	GML0003630 ফটো উপলব্ধ	186 নাম : মিনতী নাৰ্জাৰী স্বামীৰ নাম: সুৰেন নাৰ্জাৰী ঘৰ নং : ১৬৮ বয়স : 45 লিঙ্গ : মহিলা	GML0003631 ফটো উপলব্ধ
187 নাম : তেমবা নাৰ্জাৰী পিতাৰ নাম: উদ্ধব ঘৰ নং : ১৬৮ বয়স : 45 লিঙ্গ : পুৰুষ	GML0003632 ফটো উপলব্ধ	188 নাম : মেৰ্গা নাৰ্জাৰী পিতাৰ নাম: উদ্ধব ঘৰ নং : ১৬৮ বয়স : 40 লিঙ্গ : পুৰুষ	GML0003633 ফটো উপলব্ধ	S 189 নাম : প্ৰমীশা নাৰ্জাৰী পিতাৰ নাম: সুৰেন্দ্ৰ নাৰ্জাৰী ঘৰ নং : ১৬৮ বয়স : 29 লিঙ্গ : মহিলা	GML2248604 ফটো উপলব্ধ
S 190 নাম : পুনম নাৰ্জাৰী পিতাৰ নাম: সুৰেন্দ্ৰ নাৰ্জাৰী ঘৰ নং : 168 বয়স : 28 লিঙ্গ : মহিলা	GML0672857 ফটো উপলব্ধ	191 নাম : বাবিয়া নাৰ্জাৰী পিতাৰ নাম: সুৰেন্দ্ৰ নাৰ্জাৰী ঘৰ নং : 168 বয়স : 22 লিঙ্গ : মহিলা	UGS0145037 ফটো উপলব্ধ	192 নাম : আছাৰী বড়ো পিতাৰ নাম: খেফা ঘৰ নং : ১৬৯ বয়স : 40 লিঙ্গ : মহিলা	GML0003635 ফটো উপলব্ধ
193 নাম : গোপাল বসুমতাৰী পিতাৰ নাম: গোপীয়া ঘৰ নং : 173 বয়স : 62 লিঙ্গ : পুৰুষ	UGS0121335 ফটো উপলব্ধ	194 নাম : মটাৰী বসুমতাৰী স্বামীৰ নাম: গোপাল বসুমতাৰী ঘৰ নং : ১৭৩ বয়স : 56 লিঙ্গ : মহিলা	GML0003637 ফটো উপলব্ধ	S 195 নাম : বিনা বসুমতাৰী পিতাৰ নাম: গোপাল ঘৰ নং : ১৭৩ বয়স : 42 লিঙ্গ : মহিলা	GML7240860 ফটো উপলব্ধ
196 নাম : খনি বসুমতাৰী পিতাৰ নাম: গোপাল ঘৰ নং : ১৭৩ বয়স : 38 লিঙ্গ : পুৰুষ	GML0003638 ফটো উপলব্ধ	197 নাম : স্বনন বসুমতাৰী পিতাৰ নাম: গুনো গোপাল বাসমটাৰী ঘৰ নং : ১৭৩ বয়স : 37 লিঙ্গ : পুৰুষ	GML0003639 ফটো উপলব্ধ	198 নাম : সাণীশা নাৰ্জাৰী স্বামীৰ নাম: খনি বসুমতাৰী ঘৰ নং : ১৭৩ বয়স : 34 লিঙ্গ : মহিলা	GML7244362 ফটো উপলব্ধ
199 নাম : সনজিত বসুমতাৰী পিতাৰ নাম: গোপাল বসুমতাৰী ঘৰ নং : ১৭৩ বয়স : 33 লিঙ্গ : পুৰুষ	GML0003640 ফটো উপলব্ধ	200 নাম : গৌৰী মুছাহাৰী পিতাৰ নাম: দহং ঘৰ নং : ১৭৬ বয়স : 47 লিঙ্গ : পুৰুষ	GML0003642 ফটো উপলব্ধ	201 নাম : বিছাৰী মুছাহাৰী স্বামীৰ নাম: গৌৰী মুছাহাৰী ঘৰ নং : ১৭৬ বয়স : 41 লিঙ্গ : মহিলা	GML0003643 ফটো উপলব্ধ
202 নাম : দেহসৰ মুছাহাৰী পিতাৰ নাম: গৌৰী মুছাহাৰী ঘৰ নং : ১৭৬ বয়স : 26 লিঙ্গ : পুৰুষ	GML0401125 ফটো উপলব্ধ	203 নাম : সুদেম মুছাহাৰী স্বামীৰ নাম: দেহাচৰ মুছাহাৰী ঘৰ নং : 176 বয়স : 23 লিঙ্গ : মহিলা	UGS0022475 ফটো উপলব্ধ	204 নাম : চংগিনা মুছাহাৰী পিতাৰ নাম: গৌৰী মুছাহাৰী ঘৰ নং : 176 বয়স : 21 লিঙ্গ : মহিলা	UGS0019216 ফটো উপলব্ধ
205 নাম : চৰণ মুছাহাৰী পিতাৰ নাম: দহং ঘৰ নং : ১৭৭ বয়স : 65 লিঙ্গ : পুৰুষ	GML7240940 ফটো উপলব্ধ	206 নাম : জৌখলী মুছাহাৰী স্বামীৰ নাম: চৰণ ঘৰ নং : ১৭৭ বয়স : 60 লিঙ্গ : মহিলা	GML0003644 ফটো উপলব্ধ	207 নাম : ববেন মুছাহাৰী পিতাৰ নাম: চৰণ ঘৰ নং : ১৭৭ বয়স : 45 লিঙ্গ : পুৰুষ	GML0003645 ফটো উপলব্ধ
E 208 নাম : গাওৰাও মুছাহাৰী পিতাৰ নাম: চৰণ ঘৰ নং : ১৭৭ বয়স : 41 লিঙ্গ : পুৰুষ	GML0003646 ফটো উপলব্ধ	209 নাম : দল্লাই মুছাহাৰী স্বামীৰ নাম: গাওৰাও মুছাহাৰী ঘৰ নং : ১৭৭ বয়স : 41 লিঙ্গ : মহিলা	GML2248615 ফটো উপলব্ধ	210 নাম : সৌমবে বসুমতাৰী স্বামীৰ নাম: গাওৰাও মুছাহাৰী ঘৰ নং : ১৭৭ বয়স : 40 লিঙ্গ : মহিলা	GML0003647 ফটো উপলব্ধ



211 নাম : দ্বিম বৰো স্বামীৰ নাম: বাকেশ মুছাহাৰী ঘৰ নং : 177 বয়স : 31 লিঙ্গ : মহিলা	UGS001867 ফটো উপলব্ধ	212 নাম : বাকেশ মুছাহাৰী পিতাৰ নাম: চৰ্বন মুছাহাৰী ঘৰ নং : 199 বয়স : 30 লিঙ্গ : পুৰুষ	GML2248626 ফটো উপলব্ধ	213 নাম : মংগল নাৰ্জাৰী পিতাৰ নাম: গোজেন নাৰ্জাৰী ঘৰ নং : 198 বয়স : 71 লিঙ্গ : পুৰুষ	GML0003648 ফটো উপলব্ধ
214 নাম : বিনোতা নাৰ্জাৰী স্বামীৰ নাম: মংগল ঘৰ নং : 198 বয়স : 55 লিঙ্গ : মহিলা	GML0003649 ফটো উপলব্ধ	215 নাম : বনোজ নাৰ্জাৰী পিতাৰ নাম: মংগল নাৰ্জাৰী ঘৰ নং : 198 বয়স : 34 লিঙ্গ : পুৰুষ	GML0003651 ফটো উপলব্ধ	S 216 নাম : অনিমা নাৰ্জাৰী পিতাৰ নাম: মংগল ঘৰ নং : 198 বয়স : 33 লিঙ্গ : মহিলা	GML7244055 ফটো উপলব্ধ
S 217 নাম : বিচিত্ৰা নাৰ্জাৰী পিতাৰ নাম: মংগল ঘৰ নং : 198 বয়স : 32 লিঙ্গ : মহিলা	GML7243927 ফটো উপলব্ধ	218 নাম : অঞ্জিতা স্বৰ্গীয়াৰী স্বামীৰ নাম: মনজ নাৰ্জাৰী ঘৰ নং : 198 বয়স : 31 লিঙ্গ : মহিলা	GML7244306 ফটো উপলব্ধ	219 নাম : লাইমীন দৈমাৰী স্বামীৰ নাম: বনোজ নাৰ্জাৰী ঘৰ নং : 198 বয়স : 31 লিঙ্গ : মহিলা	GML1591403 ফটো উপলব্ধ
220 নাম : প্ৰমিছা নাৰ্জাৰী পিতাৰ নাম: মংগল নাৰ্জাৰী ঘৰ নং : 198 বয়স : 26 লিঙ্গ : মহিলা	GML1591932 ফটো উপলব্ধ	221 নাম : খগেন নাৰ্জাৰী পিতাৰ নাম: মগোৰাম ঘৰ নং : 199 বয়স : 60 লিঙ্গ : পুৰুষ	GML0003652 ফটো উপলব্ধ	222 নাম : বাব্ৰাত নাৰ্জাৰী স্বামীৰ নাম: খগেন ঘৰ নং : 199 বয়স : 59 লিঙ্গ : মহিলা	GML0003653 ফটো উপলব্ধ
223 নাম : বেদানী ব্ৰহ্ম স্বামীৰ নাম: মংগল নাৰ্জাৰী ঘৰ নং : 199 বয়স : 41 লিঙ্গ : মহিলা	GML0402594 ফটো উপলব্ধ	224 নাম : বহিন নাৰ্জাৰী পিতাৰ নাম: খগেন ঘৰ নং : 199 বয়স : 39 লিঙ্গ : পুৰুষ	GML0003654 ফটো উপলব্ধ	225 নাম : মংগল নাৰ্জাৰী পিতাৰ নাম: খগেন নাৰ্জাৰী ঘৰ নং : 199 বয়স : 36 লিঙ্গ : পুৰুষ	GML0003655 ফটো উপলব্ধ
S 226 নাম : বমেলা নাৰ্জাৰী পিতাৰ নাম: খগেন নাৰ্জাৰী ঘৰ নং : 199 বয়স : 31 লিঙ্গ : মহিলা	GML7244339 ফটো উপলব্ধ	227 নাম : বহিনি বসুমতাৰী স্বামীৰ নাম: বহিন নাৰ্জাৰী ঘৰ নং : 199 বয়স : 31 লিঙ্গ : মহিলা	GML7244340 ফটো উপলব্ধ	228 নাম : বঞ্জন নাৰ্জাৰী মাতৃৰ নাম: দুমে নাৰ্জাৰী ঘৰ নং : 179 বয়স : 22 লিঙ্গ : পুৰুষ	UGS0028027 ফটো উপলব্ধ
229 নাম : চানাইক্য নাৰ্জাৰী পিতাৰ নাম: গোবিন্দ নাৰ্জাৰী ঘৰ নং : 199ক বয়স : 26 লিঙ্গ : পুৰুষ	GML0245423 ফটো উপলব্ধ	230 নাম : গোবিন্দ নাৰ্জাৰী পিতাৰ নাম: উদ্ধব ঘৰ নং : 199ক বয়স : 50 লিঙ্গ : পুৰুষ	GML0003656 ফটো উপলব্ধ	231 নাম : দুমে নাৰ্জাৰী স্বামীৰ নাম: গোবিন্দ নাৰ্জাৰী ঘৰ নং : 199ক বয়স : 45 লিঙ্গ : মহিলা	GML0003658 ফটো উপলব্ধ
# 232 নাম : আব্দুলী নাৰ্জাৰী স্বামীৰ নাম: খন্দে ঘৰ নং : 180 বয়স : 70 লিঙ্গ : মহিলা	GML0003659 ফটো উপলব্ধ	233 নাম : মেৱা নাৰ্জাৰী পিতাৰ নাম: বাইদাৰ ঘৰ নং : 180 বয়স : 65 লিঙ্গ : পুৰুষ	GML0003660 ফটো উপলব্ধ	234 নাম : দুৰফে নাৰ্জাৰী স্বামীৰ নাম: মেবলা নাৰ্জাৰী ঘৰ নং : 180 বয়স : 60 লিঙ্গ : মহিলা	GML0003661 ফটো উপলব্ধ
S 235 নাম : গাবফে নাৰ্জাৰী পিতাৰ নাম: মেবলা নাৰ্জাৰী ঘৰ নং : 180 বয়স : 40 লিঙ্গ : মহিলা	GML7241169 ফটো উপলব্ধ	236 নাম : প্ৰমোদ নাৰ্জাৰী পিতাৰ নাম: মেৱা ঘৰ নং : 180 বয়স : 36 লিঙ্গ : পুৰুষ	GML0003662 ফটো উপলব্ধ	S 237 নাম : দেওৱালি নাৰ্জাৰী পিতাৰ নাম: মেৱা নাৰ্জাৰী ঘৰ নং : 180 বয়স : 31 লিঙ্গ : মহিলা	GML2248648 ফটো উপলব্ধ
S 238 নাম : অনিতা নাৰ্জাৰী পিতাৰ নাম: মেৱা নাৰ্জাৰী ঘৰ নং : 180 বয়স : 30 লিঙ্গ : মহিলা	GML2248637 ফটো উপলব্ধ	239 নাম : বিনা নাৰ্জাৰী স্বামীৰ নাম: সীৰাং নাৰ্জাৰী ঘৰ নং : 180 বয়স : 26 লিঙ্গ : মহিলা	GML1591809 ফটো উপলব্ধ	240 নাম : সীৰাং নাৰ্জাৰী পিতাৰ নাম: মেবলা নাৰ্জাৰী ঘৰ নং : 180 বয়স : 24 লিঙ্গ : পুৰুষ	GML0671438 ফটো উপলব্ধ



241 নাম : খেফা নাৰ্জাৰী পিতাৰ নাম: বাহাদাৰ ঘৰ নং : ১৮০ক বয়স : 60 লিঙ্গ : পুৰুষ	GML0003663 ফটো উপলব্ধ	S 242 নাম : খান্দী নাৰ্জাৰী স্বামীৰ নাম: খেফা নাৰ্জাৰী ঘৰ নং : ১৮০ক বয়স : 58 লিঙ্গ : মহিলা	GML0003664 ফটো উপলব্ধ	E 243 নাম : দাদলা নাৰ্জাৰী পিতাৰ নাম: গালাৰ ঘৰ নং : ১৮১ বয়স : 65 লিঙ্গ : পুৰুষ	GML0003665 ফটো উপলব্ধ
244 নাম : পূৰ্ণ নাৰ্জাৰী পিতাৰ নাম: দাদলা নাৰ্জাৰী ঘৰ নং : ১৮১ বয়স : 45 লিঙ্গ : পুৰুষ	GML0003667 ফটো উপলব্ধ	245 নাম : নিহুৰী নাৰ্জাৰী স্বামীৰ নাম: পূৰ্ণ নাৰ্জাৰী ঘৰ নং : ১৮১ বয়স : 42 লিঙ্গ : মহিলা	GML2248659 ফটো উপলব্ধ	# 246 নাম : হবন্তী বসুমতাৰী স্বামীৰ নাম: দীনেশ দৈমাৰী ঘৰ নং : 185 বয়স : 32 লিঙ্গ : মহিলা	GML7243938 ফটো উপলব্ধ
247 নাম : মিনালি নাৰ্জাৰী স্বামীৰ নাম: লক্ষীৰাম নাৰ্জাৰী ঘৰ নং : ১৮৩ বয়স : 57 লিঙ্গ : মহিলা	GML7244373 ফটো উপলব্ধ	248 নাম : স্বপ্নশৰ নাৰ্জাৰী পিতাৰ নাম: লক্ষীৰাম নাৰ্জাৰী ঘৰ নং : ১৮৩ বয়স : 27 লিঙ্গ : পুৰুষ	GML0099085 ফটো উপলব্ধ	249 নাম : জানকি নাৰ্জাৰী স্বামীৰ নাম: জাংছাৰ নাৰ্জাৰী ঘৰ নং : ১৮৩ বয়স : 25 লিঙ্গ : মহিলা	GML0485482 ফটো উপলব্ধ
250 নাম : দালিমী বড়ো স্বামীৰ নাম: পুষ্প ঘৰ নং : ১৮৪ বয়স : 70 লিঙ্গ : মহিলা	GML0003669 ফটো উপলব্ধ	251 নাম : মতিলাল বসুমতাৰী মাতৃৰ নাম: দালিমী বড়ো ঘৰ নং : ১৮৪ বয়স : 38 লিঙ্গ : পুৰুষ	GML0003671 ফটো উপলব্ধ	S 252 নাম : বৰ্ণালী বসুমতাৰী মাতৃৰ নাম: দালিমী বড়ো ঘৰ নং : ১৮৪ বয়স : 33 লিঙ্গ : মহিলা	GML0003672 ফটো উপলব্ধ
253 নাম : জাৰৌ খেৰকটাৰী স্বামীৰ নাম: মতিলাল বসুমতাৰী ঘৰ নং : ১৮৪ বয়স : 32 লিঙ্গ : মহিলা	GML7244759 ফটো উপলব্ধ	S 254 নাম : সজিতা বসুমতাৰী মাতৃৰ নাম: দালিমী বড়ো ঘৰ নং : ১৮৪ বয়স : 29 লিঙ্গ : মহিলা	GML2248660 ফটো উপলব্ধ	255 নাম : থাণেশ্বৰ বসুমতাৰী পিতাৰ নাম: বৰিন বসুমতাৰী ঘৰ নং : 184 বয়স : 24 লিঙ্গ : পুৰুষ	GML0611517 ফটো উপলব্ধ
E 256 নাম : শুভ্ৰানী দৈমাৰী স্বামীৰ নাম: লাহাসিং ঘৰ নং : ১৮৫ বয়স : 80 লিঙ্গ : মহিলা	GML0003673 ফটো উপলব্ধ	S 257 নাম : পূৰ্ণ দৈমাৰী পিতাৰ নাম: লাহাসিং ঘৰ নং : ১৮৫ বয়স : 55 লিঙ্গ : পুৰুষ	GML0003674 ফটো উপলব্ধ	S 258 নাম : ছবনা দৈমাৰী স্বামীৰ নাম: পূৰ্ণ দৈমাৰী ঘৰ নং : ১৮৫ বয়স : 50 লিঙ্গ : মহিলা	GML0003675 ফটো উপলব্ধ
259 নাম : দিনেশ দৈমাৰী পিতাৰ নাম: মদন ঘৰ নং : ১৮৫ বয়স : 33 লিঙ্গ : পুৰুষ	GML7243869 ফটো উপলব্ধ	260 নাম : নিজমা মুছাহাৰী স্বামীৰ নাম: ৰতিন দৈমাৰী ঘৰ নং : 185 বয়স : 27 লিঙ্গ : মহিলা	GML0608778 ফটো উপলব্ধ	261 নাম : হযেশ্বী দৈমাৰী পিতাৰ নাম: ৰাজু বসুমতাৰী ঘৰ নং : 185 বয়স : 22 লিঙ্গ : মহিলা	UGS0099663 ফটো উপলব্ধ
262 নাম : ৰেন বসুমতাৰী স্বামীৰ নাম: মিথিংগা দৈমাৰী ঘৰ নং : 185 বয়স : 22 লিঙ্গ : মহিলা	UGS0026765 ফটো উপলব্ধ	263 নাম : হযেশ্বী দৈমাৰী পিতাৰ নাম: ৰাজু দৈমাৰী ঘৰ নং : 185 (ক) বয়স : 21 লিঙ্গ : মহিলা	UGS0050427 ফটো উপলব্ধ	264 নাম : ৰতিন দৈমাৰী পিতাৰ নাম: মদন দৈমাৰী ঘৰ নং : ১৮৫ খ বয়স : 30 লিঙ্গ : পুৰুষ	GML0100396 ফটো উপলব্ধ
265 নাম : নিজোমা মুছাহাৰী স্বামীৰ নাম: ৰতিন দৈমাৰী ঘৰ নং : ১৮৫ ক বয়স : 28 লিঙ্গ : মহিলা	GML0100677 ফটো উপলব্ধ	266 নাম : থিফি দৈমাৰী স্বামীৰ নাম: মদন দৈমাৰী ঘৰ নং : ১৮৫ক বয়স : 69 লিঙ্গ : মহিলা	GML0003677 ফটো উপলব্ধ	E 267 নাম : মদন দৈমাৰী পিতাৰ নাম: লাহাসিং ঘৰ নং : ১৮৫ক বয়স : 60 লিঙ্গ : পুৰুষ	GML0003676 ফটো উপলব্ধ
268 নাম : হংলি দৈমাৰী স্বামীৰ নাম: মদন ঘৰ নং : ১৮৫ক বয়স : 56 লিঙ্গ : মহিলা	GML0003678 ফটো উপলব্ধ	269 নাম : মিনা দৈমাৰী স্বামীৰ নাম: ৰাজু দৈমাৰী ঘৰ নং : ১৮৫ক বয়স : 42 লিঙ্গ : মহিলা	GML0003680 ফটো উপলব্ধ	270 নাম : ৰাজু দৈমাৰী পিতাৰ নাম: মদন দৈমাৰী ঘৰ নং : ১৮৫ক বয়স : 41 লিঙ্গ : পুৰুষ	GML0003679 ফটো উপলব্ধ



271 নাম : অদীপ দৈমাৰী পিতাৰ নাম: মদন দৈমাৰী ঘৰ নং : ১৮৫ক বয়স : 39 লিঙ্গ : পুৰুষ	GML2248682 ফটো উপলব্ধ	272 নাম : সন্দীপ দৈমাৰী স্বামীৰ নাম: অদীপ দৈমাৰী ঘৰ নং : ১৮৫ক বয়স : 37 লিঙ্গ : মহিলা	GML2248671 ফটো উপলব্ধ	273 নাম : সনেশ্বৰ নাৰ্জাৰী পিতাৰ নাম: মগোৰাম ঘৰ নং : ১৮৬ বয়স : 70 লিঙ্গ : পুৰুষ	GML0003681 ফটো উপলব্ধ
274 নাম : সৰ্বেশ্বৰী নাৰ্জাৰী স্বামীৰ নাম: সনেশ্বৰ নাৰ্জাৰী ঘৰ নং : ১৮৬ বয়স : 65 লিঙ্গ : মহিলা	GML0003682 ফটো উপলব্ধ	275 নাম : ভোলানাথ নাৰ্জাৰী পিতাৰ নাম: সনেশ্বৰ নাৰ্জাৰী ঘৰ নং : ১৮৬ বয়স : 40 লিঙ্গ : পুৰুষ	GML0003684 ফটো উপলব্ধ	S 276 নাম : মনিছা নাৰ্জাৰী পিতাৰ নাম: সনেশ্বৰ নাৰ্জাৰী ঘৰ নং : ১৮৬ বয়স : 39 লিঙ্গ : মহিলা	GML0003685 ফটো উপলব্ধ
277 নাম : বিষ্ণু নাৰ্জাৰী পিতাৰ নাম: সনেশ্বৰ নাৰ্জাৰী ঘৰ নং : ১৮৬ বয়স : 39 লিঙ্গ : পুৰুষ	GML0003683 ফটো উপলব্ধ	278 নাম : গনেশ নাৰ্জাৰী পিতাৰ নাম: সনেশ্বৰ ঘৰ নং : ১৮৬ বয়স : 36 লিঙ্গ : পুৰুষ	GML0003686 ফটো উপলব্ধ	279 নাম : সুবাৰী নাৰ্জাৰী স্বামীৰ নাম: ভলানাথ ঘৰ নং : 186 বয়স : 35 লিঙ্গ : মহিলা	UGS0104703 ফটো উপলব্ধ
280 নাম : ৰাজিব নাৰ্জাৰী পিতাৰ নাম: সনেশ্বৰ নাৰ্জাৰী ঘৰ নং : ১৮৬ বয়স : 32 লিঙ্গ : পুৰুষ	GML0003687 ফটো উপলব্ধ	281 নাম : সনিতা নাৰ্জাৰী স্বামীৰ নাম: বিষ্ণু ৰাম নাৰ্জাৰী ঘৰ নং : ১৮৬ বয়স : 31 লিঙ্গ : মহিলা	GML7244497 ফটো উপলব্ধ	282 নাম : সনিতা দৈমাৰী স্বামীৰ নাম: গনেশ নাৰ্জাৰী ঘৰ নং : 186 বয়স : 25 লিঙ্গ : মহিলা	GML0607622 ফটো উপলব্ধ
283 নাম : বৃহা বড়ো পিতাৰ নাম: খন্দে ঘৰ নং : ১৮৭ বয়স : 65 লিঙ্গ : পুৰুষ	GML0003688 ফটো উপলব্ধ	284 নাম : পবেন বড়ো পিতাৰ নাম: বৃহা ঘৰ নং : ১৮৭ বয়স : 42 লিঙ্গ : পুৰুষ	GML0003690 ফটো উপলব্ধ	285 নাম : গালৰাও বড়ো স্বামীৰ নাম: পবেন বড়ো ঘৰ নং : ১৮৭ বয়স : 40 লিঙ্গ : মহিলা	GML2248706 ফটো উপলব্ধ
286 নাম : মনোজ কুঃ নাৰ্জাৰী পিতাৰ নাম: মঞ্জল চন্দ্ৰ নাৰ্জাৰী ঘৰ নং : 187 বয়স : 39 লিঙ্গ : পুৰুষ	GML0003650 ফটো উপলব্ধ	S 287 নাম : জয়া বড়ো পিতাৰ নাম: বৃহা বড়ো ঘৰ নং : ১৮৭ বয়স : 36 লিঙ্গ : মহিলা	GML7244408 ফটো উপলব্ধ	288 নাম : সন্দিখা ব্ৰহ্ম স্বামীৰ নাম: সঞ্জীৱ বসুমতাৰী ঘৰ নং : 187 বয়স : 24 লিঙ্গ : মহিলা	UGS0168104 ফটো উপলব্ধ
289 নাম : বীজাব বড়ো পিতাৰ নাম: খেংটে বড়ো ঘৰ নং : 187 বয়স : 22 লিঙ্গ : পুৰুষ	UGS0025510 ফটো উপলব্ধ	290 নাম : সনজীৱ বসুমতাৰী পিতাৰ নাম: খেংটে বড়ো ঘৰ নং : ১৮৭ক বয়স : 27 লিঙ্গ : পুৰুষ	GML0213405 ফটো উপলব্ধ	291 নাম : খেংটে বড়ো পিতাৰ নাম: বৃহা ঘৰ নং : ১৮৭ক বয়স : 48 লিঙ্গ : পুৰুষ	GML0003691 ফটো উপলব্ধ
292 নাম : খান্দি বড়ো স্বামীৰ নাম: খেংটে বড়ো ঘৰ নং : ১৮৭ক বয়স : 45 লিঙ্গ : মহিলা	GML0003692 ফটো উপলব্ধ	293 নাম : মিজিং বড়ো পিতাৰ নাম: কাটেং বড়ো ঘৰ নং : ১৮৭ক বয়স : 29 লিঙ্গ : পুৰুষ	GML2248693 ফটো উপলব্ধ	E 294 নাম : পবিত্ৰ বড়ো পিতাৰ নাম: খন্দে বড়ো ঘৰ নং : ১৮৭ বয়স : 48 লিঙ্গ : পুৰুষ	GML0102558 ফটো উপলব্ধ
295 নাম : ৰোহিনী বড়ো স্বামীৰ নাম: পবিত্ৰ বড়ো ঘৰ নং : ১৮৮ বয়স : 48 লিঙ্গ : মহিলা	GML7241534 ফটো উপলব্ধ	E 296 নাম : ৰেখে বসুমতাৰী স্বামীৰ নাম: খেৰাই ঘৰ নং : ১৯০ বয়স : 80 লিঙ্গ : মহিলা	GML7241589 ফটো উপলব্ধ	297 নাম : বৰন্দা বসুমতাৰী পিতাৰ নাম: খেৰাই ঘৰ নং : ১৯০ বয়স : 65 লিঙ্গ : পুৰুষ	GML7241545 ফটো উপলব্ধ
298 নাম : খেলে বসুমতাৰী স্বামীৰ নাম: বৰন্দা ঘৰ নং : ১৯০ বয়স : 60 লিঙ্গ : মহিলা	GML7241566 ফটো উপলব্ধ	299 নাম : হৰেন বসুমতাৰী পিতাৰ নাম: খেৰাই ঘৰ নং : ১৯০ বয়স : 55 লিঙ্গ : পুৰুষ	GML7241567 ফটো উপলব্ধ	300 নাম : ৰেনজেন বসুমতাৰী পিতাৰ নাম: খেৰাই ঘৰ নং : ১৯০ বয়স : 46 লিঙ্গ : পুৰুষ	GML7241603 ফটো উপলব্ধ



301 নাম : শৰ্মিলা বসুমতাৰী স্বামীৰ নাম: হৰেন বসুমতাৰী ঘৰ নং : ১৯০ বয়স : 45 লিঙ্গ : মহিলা	GML7241578 ফটো উপলব্ধ	302 নাম : বীনা বসুমতাৰী স্বামীৰ নাম: দীখিন বসুমতাৰী ঘৰ নং : ১৯০ বয়স : 45 লিঙ্গ : মহিলা	GML0403204 ফটো উপলব্ধ	303 নাম : মহেন নাৰ্জাৰি পিতাৰ নাম: জয়ৰাম নাৰ্জাৰী ঘৰ নং : ১৯০ বয়স : 44 লিঙ্গ : পুৰুষ	GML0106005 ফটো উপলব্ধ
304 নাম : দীখিন বসুমতাৰী পিতাৰ নাম: খেৰাই ঘৰ নং : ১৯০ বয়স : 39 লিঙ্গ : পুৰুষ	GML7241590 ফটো উপলব্ধ	305 নাম : মনজু বসুমতাৰী পিতাৰ নাম: বৰন্দা ঘৰ নং : ১৯০ বয়স : 39 লিঙ্গ : মহিলা	GML7241614 ফটো উপলব্ধ	306 নাম : সনাইশ্ৰী বসুমতাৰী স্বামীৰ নাম: বেনজেন বসুমতাৰী ঘৰ নং : ১৯০ বয়স : 33 লিঙ্গ : মহিলা	GML2248728 ফটো উপলব্ধ
S 307 নাম : জীতা বসুমতাৰী স্বামীৰ নাম: বিচিত্ৰ বসুমতাৰী ঘৰ নং : ১৯০ বয়স : 29 লিঙ্গ : মহিলা	GML2248717 ফটো উপলব্ধ	308 নাম : বিৰপুং বসুমতাৰী পিতাৰ নাম: বৰন্দা বসুমতাৰী ঘৰ নং : ১৯০ বয়স : 26 লিঙ্গ : পুৰুষ	GML0245563 ফটো উপলব্ধ	309 নাম : আচিনি বসুমতাৰী স্বামীৰ নাম: বিৰপুং বসুমতাৰী ঘৰ নং : 190 বয়স : 22 লিঙ্গ : মহিলা	GML8262685 ফটো উপলব্ধ
310 নাম : দুল মনি বসুমতাৰী পিতাৰ নাম: হৰেন বসুমতাৰী ঘৰ নং : 190 বয়স : 21 লিঙ্গ : মহিলা	UGS0001016 ফটো উপলব্ধ	S 311 নাম : নিজৰা বসুমতাৰী পিতাৰ নাম: দীখিন বসুমতাৰী ঘৰ নং : 190 বয়স : 21 লিঙ্গ : মহিলা	UGS0005108 ফটো উপলব্ধ	312 নাম : ডিমসা বসুমতাৰী পিতাৰ নাম: বৰন্দা বসুমতাৰী ঘৰ নং : 190 বয়স : 20 লিঙ্গ : পুৰুষ	UGS0025486 ফটো উপলব্ধ
313 নাম : শংকৰ দৈমাৰী পিতাৰ নাম: খন্দে ঘৰ নং : ১৯২ বয়স : 47 লিঙ্গ : পুৰুষ	GML7241705 ফটো উপলব্ধ	314 নাম : দিখাৰি দৈমাৰী পিতাৰ নাম: খন্দে ঘৰ নং : ১৯২ বয়স : 46 লিঙ্গ : মহিলা	GML7241692 ফটো উপলব্ধ	315 নাম : ধচা দৈমাৰী পিতাৰ নাম: কদদে দৈমাৰী ঘৰ নং : 192 বয়স : 45 লিঙ্গ : পুৰুষ	UGS0161448 ফটো উপলব্ধ
316 নাম : ধনেশ্বৰ দৈমাৰী পিতাৰ নাম: খন্দে দৈমাৰী ঘৰ নং : ১৯২ বয়স : 41 লিঙ্গ : পুৰুষ	GML0474585 ফটো উপলব্ধ	317 নাম : নিলিমা দৈমাৰী স্বামীৰ নাম: ধচা দৈমাৰী ঘৰ নং : 192 বয়স : 40 লিঙ্গ : মহিলা	UGS0163543 ফটো উপলব্ধ	318 নাম : দৈমালী মুছাহাৰী স্বামীৰ নাম: গল্পেং ঘৰ নং : ১৯৩ বয়স : 93 লিঙ্গ : মহিলা	GML7241727 ফটো উপলব্ধ
E 319 নাম : বেগৌ মুছাহাৰী পিতাৰ নাম: গল্পেং ঘৰ নং : ১৯৩ বয়স : 65 লিঙ্গ : পুৰুষ	GML7241738 ফটো উপলব্ধ	320 নাম : দেওনী মুছাহাৰী স্বামীৰ নাম: বেগৌ মুছাহাৰী ঘৰ নং : ১৯৩ বয়স : 60 লিঙ্গ : মহিলা	GML7241749 ফটো উপলব্ধ	321 নাম : মিথিংগা মুছাহাৰী পিতাৰ নাম: বেগৌ মুছাহাৰী ঘৰ নং : ১৯৩ বয়স : 28 লিঙ্গ : পুৰুষ	GML0109009 ফটো উপলব্ধ
322 নাম : সনেন মুছাহাৰী পিতাৰ নাম: বেগৌ মুছাহাৰী ঘৰ নং : ১৯৩ বয়স : 26 লিঙ্গ : পুৰুষ	GML0245654 ফটো উপলব্ধ	323 নাম : বাকৈৰ মুছাহাৰী পিতাৰ নাম: বেগৌ মুছাহাৰী ঘৰ নং : ১৯৩ বয়স : 25 লিঙ্গ : পুৰুষ	GML1591304 ফটো উপলব্ধ	324 নাম : সুদেম মুছাহাৰী স্বামীৰ নাম: সনেন মুছাহাৰী ঘৰ নং : 193 বয়স : 24 লিঙ্গ : মহিলা	UGS0025270 ফটো উপলব্ধ
E 325 নাম : ছাবে বসুমতাৰী স্বামীৰ নাম: সুৰেন ঘৰ নং : ১৯৪ বয়স : 95 লিঙ্গ : মহিলা	GML7241783 ফটো উপলব্ধ	326 নাম : বনজিলা বসুমতাৰী স্বামীৰ নাম: সুৰেন ঘৰ নং : ১৯৪ বয়স : 60 লিঙ্গ : মহিলা	GML7241794 ফটো উপলব্ধ	327 নাম : কমলেশ্বৰ বসুমতাৰী পিতাৰ নাম: সুৰেন বসুমতাৰী ঘৰ নং : ১৯৪ বয়স : 48 লিঙ্গ : পুৰুষ	GML2248739 ফটো উপলব্ধ
328 নাম : তিকেন বসুমতাৰী পিতাৰ নাম: সুৰেন ঘৰ নং : ১৯৪ বয়স : 47 লিঙ্গ : পুৰুষ	GML7241829 ফটো উপলব্ধ	329 নাম : হৈলেন বসুমতাৰী পিতাৰ নাম: সুৰেন বসুমতাৰী ঘৰ নং : ১৯৪ বয়স : 45 লিঙ্গ : পুৰুষ	GML7241807 ফটো উপলব্ধ	330 নাম : বুধবাৰী বসুমতাৰী স্বামীৰ নাম: তিকেন বসুমতাৰী ঘৰ নং : ১৯৪ বয়স : 45 লিঙ্গ : মহিলা	GML7241830 ফটো উপলব্ধ



331 নাম : মহিমা গয়াৰী স্বামীৰ নাম: ছেলেন বসুমতাৰী ঘৰ নং : ১৯৪ বয়স : 43 লিঙ্গ : মহিলা	GML7241818 ফটো উপলব্ধ	332 নাম : মোনছাৰী বসুমতাৰী স্বামীৰ নাম: কমলেশ্বৰ বসুমতাৰী ঘৰ নং : ১৯৪ বয়স : 36 লিঙ্গ : মহিলা	GML2248740 ফটো উপলব্ধ	333 নাম : প্ৰমিলা বসুমতাৰী পিতাৰ নাম: কমলেশ্বৰ বসুমতাৰী ঘৰ নং : ১৯৪ বয়স : 27 লিঙ্গ : মহিলা	GML0214874 ফটো উপলব্ধ
334 নাম : পৰনিমা বসুমতাৰী পিতাৰ নাম: কমলেশ্বৰ বসুমতাৰী ঘৰ নং : ১৯৪ বয়স : 26 লিঙ্গ : মহিলা	GML0485425 ফটো উপলব্ধ	335 নাম : সুমিত্ৰা বসুমতাৰী পিতাৰ নাম: কমলেশ্বৰ বসুমতাৰী ঘৰ নং : 194 বয়স : 21 লিঙ্গ : মহিলা	UGS0089557 ফটো উপলব্ধ	336 নাম : প্ৰদয়ন বসুমতাৰী পিতাৰ নাম: কমলেশ্বৰ বসুমতাৰী ঘৰ নং : 194 বয়স : 20 লিঙ্গ : পুৰুষ	UGS0112011 ফটো উপলব্ধ
337 নাম : বুদ্ধিশ্বৰ বসুমতাৰী পিতাৰ নাম: শেলেন বসুমতাৰী ঘৰ নং : 194 বয়স : 19 লিঙ্গ : পুৰুষ	UGS0161786 ফটো উপলব্ধ	338 নাম : লক্ষন বসুমতাৰী পিতাৰ নাম: লাক্ষ্মী ঘৰ নং : ১৯৬ বয়স : 100 লিঙ্গ : পুৰুষ	GML7241852 ফটো উপলব্ধ	E 339 নাম : খনশ্ৰী বসুমতাৰী স্বামীৰ নাম: লক্ষন ঘৰ নং : ১৯৬ বয়স : 70 লিঙ্গ : মহিলা	GML7241863 ফটো উপলব্ধ
E 340 নাম : বাসন্তী বসুমতাৰী স্বামীৰ নাম: লক্ষন ঘৰ নং : ১৯৬ বয়স : 57 লিঙ্গ : মহিলা	GML7241874 ফটো উপলব্ধ	341 নাম : বিনদ বসুমতাৰী পিতাৰ নাম: লক্ষন ঘৰ নং : ১৯৬ বয়স : 52 লিঙ্গ : পুৰুষ	GML7241885 ফটো উপলব্ধ	342 নাম : সমৰ বসুমতাৰী পিতাৰ নাম: লক্ষণ বসুমতাৰী ঘৰ নং : ১৯৬ বয়স : 50 লিঙ্গ : পুৰুষ	GML7241896 ফটো উপলব্ধ
343 নাম : পুলন বসুমতাৰী পিতাৰ নাম: লক্ষন বসুমতাৰী ঘৰ নং : ১৯৬ বয়স : 47 লিঙ্গ : পুৰুষ	GML7241921 ফটো উপলব্ধ	344 নাম : বেছাগী বসুমতাৰী স্বামীৰ নাম: সমদ বসুমতাৰী ঘৰ নং : ১৯৬ বয়স : 46 লিঙ্গ : মহিলা	GML7241909 ফটো উপলব্ধ	S 345 নাম : সুমাতী বসুমতাৰী পিতাৰ নাম: লক্ষন বসুমতাৰী ঘৰ নং : ১৯৬ বয়স : 44 লিঙ্গ : মহিলা	GML7241932 ফটো উপলব্ধ
346 নাম : সুবল বসুমতাৰী পিতাৰ নাম: লক্ষন বসুমতাৰী ঘৰ নং : ১৯৬ বয়স : 40 লিঙ্গ : পুৰুষ	GML7241910 ফটো উপলব্ধ	347 নাম : বিবাৰী বসুমতাৰী স্বামীৰ নাম: বিনদ বসুমতাৰী ঘৰ নং : ১৯৬ বয়স : 35 লিঙ্গ : মহিলা	GML7244328 ফটো উপলব্ধ	S 348 নাম : ৰঞ্জ বসুমতাৰী স্বামীৰ নাম: পুলন বসুমতাৰী ঘৰ নং : ১৯৬ বয়স : 33 লিঙ্গ : মহিলা	GML7244317 ফটো উপলব্ধ
349 নাম : বানী বড়ো বসুমতাৰী পিতাৰ নাম: সুবল বসুমতাৰী ঘৰ নং : ১৯৬ বয়স : 33 লিঙ্গ : মহিলা	GML7244442 ফটো উপলব্ধ	350 নাম : খেলব বড়ো স্বামীৰ নাম: পুলোন বসুমতাৰী ঘৰ নং : 196 বয়স : 32 লিঙ্গ : মহিলা	GML0612705 ফটো উপলব্ধ	351 নাম : বৃহা বসুমতাৰী পিতাৰ নাম: লাক্ষ্মী ঘৰ নং : ১৯৭ বয়স : 70 লিঙ্গ : পুৰুষ	GML7241943 ফটো উপলব্ধ
352 নাম : সেওয়ারি বসুমতাৰী স্বামীৰ নাম: বৃহা বসুমতাৰী ঘৰ নং : ১৯৭ বয়স : 67 লিঙ্গ : মহিলা	GML7241954 ফটো উপলব্ধ	353 নাম : চুবীৰ বসুমতাৰী পিতাৰ নাম: বৃহা বসুমতাৰী ঘৰ নং : ১৯৭ বয়স : 51 লিঙ্গ : পুৰুষ	GML7244180 ফটো উপলব্ধ	354 নাম : প্ৰদিব বসুমতাৰী পিতাৰ নাম: বৃহা বসুমতাৰী ঘৰ নং : ১৯৭ বয়স : 44 লিঙ্গ : পুৰুষ	GML7241976 ফটো উপলব্ধ
355 নাম : ছনিতা নাৰ্জাৰী স্বামীৰ নাম: চুবীৰ বসুমতাৰী ঘৰ নং : ১৯৭ বয়স : 37 লিঙ্গ : মহিলা	GML0485359 ফটো উপলব্ধ	S 356 নাম : পানজিতা মুছাহাৰী পিতাৰ নাম: লাউদাৰ মুছাহাৰী ঘৰ নং : 197 বয়স : 26 লিঙ্গ : মহিলা	GML0245530 ফটো উপলব্ধ	357 নাম : দলি দৈমাৰী স্বামীৰ নাম: লেবেন ঘৰ নং : ১৯৮ বয়স : 72 লিঙ্গ : মহিলা	GML7241998 ফটো উপলব্ধ
E 358 নাম : লেবেন দৈমাৰী পিতাৰ নাম: এগলা ঘৰ নং : ১৯৮ বয়স : 49 লিঙ্গ : পুৰুষ	GML7241987 ফটো উপলব্ধ	359 নাম : চাইকুং দৈমাৰী পিতাৰ নাম: লেবেন দৈমাৰী ঘৰ নং : ১৯৮ বয়স : 35 লিঙ্গ : পুৰুষ	GML7244544 ফটো উপলব্ধ	360 নাম : মহন্ত দৈমাৰী পিতাৰ নাম: লেবেন দৈমাৰী ঘৰ নং : ১৯৮ বয়স : 34 লিঙ্গ : পুৰুষ	GML2248751 ফটো উপলব্ধ



361 নাম : মালা দৈমাৰী স্বামীৰ নাম: কান্ত দৈমাৰী ঘৰ নং : ১৯৮ বয়স : 33 লিঙ্গ : মহিলা	GML2248773 ফটো উপলব্ধ	362 নাম : কান্ত দৈমাৰী পিতাৰ নাম: লেবেন দৈমাৰী ঘৰ নং : ১৯৮ বয়স : 31 লিঙ্গ : পুৰুষ	GML2248784 ফটো উপলব্ধ	363 নাম : হাংমা দৈমাৰী পিতাৰ নাম: মহন্ত দৈমাৰী ঘৰ নং : ১৯৮ বয়স : 31 লিঙ্গ : মহিলা	GML2248762 ফটো উপলব্ধ
364 নাম : সবিতা দৈমাৰী পিতাৰ নাম: লেবেন দৈমাৰী ঘৰ নং : ১৯৮ বয়স : 30 লিঙ্গ : মহিলা	GML0365536 ফটো উপলব্ধ	365 নাম : আছাৰী দৈমাৰী পিতাৰ নাম: লেবেন দৈমাৰী ঘৰ নং : 198 বয়স : 25 লিঙ্গ : মহিলা	GML0675686 ফটো উপলব্ধ	366 নাম : মুনজ বসুমতাৰী স্বামীৰ নাম: চাইকুং দৈমাৰী ঘৰ নং : 198 বয়স : 23 লিঙ্গ : মহিলা	GML0669895 ফটো উপলব্ধ
367 নাম : সমখোৰ দৈমাৰী পিতাৰ নাম: অমৰেন্দ্ৰ দৈমাৰী ঘৰ নং : 198 বয়স : 22 লিঙ্গ : পুৰুষ	UGS0009142 ফটো উপলব্ধ	368 নাম : দ্বীশা দৈমাৰী পিতাৰ নাম: খৰ্গেশ্বৰ দৈমাৰী ঘৰ নং : 198 বয়স : 22 লিঙ্গ : পুৰুষ	UGS0031120 ফটো উপলব্ধ	369 নাম : মুন দৈমাৰী পিতাৰ নাম: খৰ্গেশ্বৰ বাঈমাৰী ঘৰ নং : 198ক বয়স : 25 লিঙ্গ : পুৰুষ	GML0670315 ফটো উপলব্ধ
370 নাম : বিজয় দৈমাৰী পিতাৰ নাম: অমৰেন্দ্ৰ দৈমাৰী ঘৰ নং : ১৯৮ ক বয়স : 29 লিঙ্গ : পুৰুষ	GML0113886 ফটো উপলব্ধ	371 নাম : অমৰেন্দ্ৰ দৈমাৰী পিতাৰ নাম: এনলা ঘৰ নং : ১৯৮গ বয়স : 77 লিঙ্গ : পুৰুষ	GML7242048 ফটো উপলব্ধ	372 নাম : বাসনতি দৈমাৰী স্বামীৰ নাম: অমৰেন্দ্ৰ দৈমাৰী ঘৰ নং : ১৯৮গ বয়স : 65 লিঙ্গ : মহিলা	GML7242059 ফটো উপলব্ধ
373 নাম : কৰ্ণেশ্বৰ দৈমাৰী পিতাৰ নাম: এনলা ঘৰ নং : ১৯৮ক বয়স : 58 লিঙ্গ : পুৰুষ	GML7242015 ফটো উপলব্ধ	374 নাম : পদমী দৈমাৰী স্বামীৰ নাম: কৰ্ণেশ্বৰ দৈমাৰী ঘৰ নং : ১৯৮ক বয়স : 52 লিঙ্গ : মহিলা	GML7242026 ফটো উপলব্ধ	375 নাম : নাৰায়ন দৈমাৰী পিতাৰ নাম: অমৰেন্দ্ৰ ঘৰ নং : ১৯৮গ বয়স : 34 লিঙ্গ : পুৰুষ	GML7242060 ফটো উপলব্ধ
E 376 নাম : বনোমালি মুছাহাৰী পিতাৰ নাম: হাইথাৰাম ঘৰ নং : ১৯৯ বয়স : 77 লিঙ্গ : পুৰুষ	GML7242071 ফটো উপলব্ধ	377 নাম : অৰ্বিন্দ মুছাহাৰী পিতাৰ নাম: বনোমালি ঘৰ নং : ১৯৯ বয়স : 52 লিঙ্গ : পুৰুষ	GML7242128 ফটো উপলব্ধ	378 নাম : বনেশ্বৰ মচাহাৰী পিতাৰ নাম: বনমালি মচাহাৰী ঘৰ নং : ১৯৯ বয়স : 48 লিঙ্গ : পুৰুষ	GML7242093 ফটো উপলব্ধ
379 নাম : মনোমতী মুছাহাৰী স্বামীৰ নাম: বনেশ্বৰ মচাহাৰী ঘৰ নং : 199 বয়স : 44 লিঙ্গ : মহিলা	GML7242106 ফটো উপলব্ধ	380 নাম : উত্তম মুছাহাৰী পিতাৰ নাম: বনমালী মচাহাৰী ঘৰ নং : 199 বয়স : 42 লিঙ্গ : পুৰুষ	GML7242139 ফটো উপলব্ধ	#2 381 নাম : সনিয়া বসুমতাৰী স্বামীৰ নাম: জীৱন বৰো ঘৰ নং : 199 বয়স : 39 লিঙ্গ : মহিলা	GML7244511 ফটো উপলব্ধ
382 নাম : সোণোমসাৰ মুছাহাৰি পিতাৰ নাম: বলেন মুছাহাৰি ঘৰ নং : 199 বয়স : 30 লিঙ্গ : পুৰুষ	GML2248795 ফটো উপলব্ধ	S 383 নাম : অঞ্জনা বসুমতাৰী স্বামীৰ নাম: সোণোমসাৰ মুছাহাৰী ঘৰ নং : ১৯৯ বয়স : 29 লিঙ্গ : মহিলা	GML0485573 ফটো উপলব্ধ	384 নাম : মনেশ্বৰী বন্ধা অন্যান্য: উত্তম মুছাহাৰী ঘৰ নং : ১৯৯ বয়স : 29 লিঙ্গ : পুৰুষ	GML0114686 ফটো উপলব্ধ
385 নাম : দিবলিকা বড়ো স্বামীৰ নাম: সোণোমসাৰ মুছাহাৰি ঘৰ নং : ১৯৯ বয়স : 29 লিঙ্গ : মহিলা	GML1591452 ফটো উপলব্ধ	386 নাম : জয়চোলোন্প মচাহাৰী পিতাৰ নাম: বনেশ্বৰ মচাহাৰী ঘৰ নং : ১৯৯ বয়স : 25 লিঙ্গ : পুৰুষ	GML0681825 ফটো উপলব্ধ	S 387 নাম : বুল্লি মুছাহাৰী পিতাৰ নাম: বলেন মুছাহাৰী ঘৰ নং : ১৯৯ বয়স : 26 লিঙ্গ : মহিলা	GML0215095 ফটো উপলব্ধ
388 নাম : বলেন্দ মুছাহাৰী পিতাৰ নাম: হাইথা মুছাহাৰী ঘৰ নং : ১৯৯ক বয়স : 65 লিঙ্গ : পুৰুষ	GML7242140 ফটো উপলব্ধ	389 নাম : বুলবানী মুছাহাৰী স্বামীৰ নাম: বলেন মুছাহাৰী ঘৰ নং : ১৯৯ক বয়স : 58 লিঙ্গ : মহিলা	GML7242151 ফটো উপলব্ধ	390 নাম : জৱাহৰলাল মুছাহাৰী পিতাৰ নাম: হায়থা ঘৰ নং : ২০০ বয়স : 69 লিঙ্গ : পুৰুষ	GML7242162 ফটো উপলব্ধ



<p>E 391</p> <p>নাম : অমলা মুছাহাৰী স্বামীৰ নাম : জৱাহৰলাল মুছাহাৰী ঘৰ নং : 200 বয়স : 67 লিঙ্গ : মহিলা</p> <p>GML7242173</p> <p>ফটো উপলব্ধ</p>	<p>392</p> <p>নাম : ৰাজ মুছাহাৰী পিতাৰ নাম : জৱাহৰলাল ঘৰ নং : 200 বয়স : 48 লিঙ্গ : পুৰুষ</p> <p>GML7242184</p> <p>ফটো উপলব্ধ</p>	<p>393</p> <p>নাম : মনোজ মুছাহাৰী পিতাৰ নাম : জৱাহৰলাল মুছাহাৰী ঘৰ নং : 200 বয়স : 40 লিঙ্গ : পুৰুষ</p> <p>GML7242195</p> <p>ফটো উপলব্ধ</p>
<p>394</p> <p>নাম : ৰমিলা ওৱাৰী স্বামীৰ নাম : মনোজ মুছাহাৰী ঘৰ নং : 200 বয়স : 39 লিঙ্গ : মহিলা</p> <p>GML2248819</p> <p>ফটো উপলব্ধ</p>	<p>395</p> <p>নাম : সুমিত্ৰা দৈমাৰী পিতাৰ নাম : গোপাল দৈমাৰী ঘৰ নং : 200 বয়স : 39 লিঙ্গ : মহিলা</p> <p>GML2248808</p> <p>ফটো উপলব্ধ</p>	<p>396</p> <p>নাম : ৰাকেশ মুছাহাৰী পিতাৰ নাম : জৱাহৰলাল মুছাহাৰী ঘৰ নং : 200 বয়স : 36 লিঙ্গ : পুৰুষ</p> <p>GML7242208</p> <p>ফটো উপলব্ধ</p>
<p>397</p> <p>নাম : সতিমা ব্ৰহ্ম স্বামীৰ নাম : ৰাকেশ মুছাহাৰী ঘৰ নং : 200 বয়স : 32 লিঙ্গ : মহিলা</p> <p>GML0485599</p> <p>ফটো উপলব্ধ</p>	<p># 398</p> <p>নাম : মিথিলাৰ মুছাহাৰী পিতাৰ নাম : জৱাহৰলাল মুছাহাৰী ঘৰ নং : 200 বয়স : 30 লিঙ্গ : পুৰুষ</p> <p>GML2248820</p> <p>ফটো উপলব্ধ</p>	<p>S 399</p> <p>নাম : ৰবিৰাম বড়ো পিতাৰ নাম : বাইছা ঘৰ নং : 201 বয়স : 60 লিঙ্গ : পুৰুষ</p> <p>GML7242219</p> <p>ফটো উপলব্ধ</p>
<p>S 400</p> <p>নাম : চম্পা বড়ো স্বামীৰ নাম : ৰবিৰাম বড়ো ঘৰ নং : 201 বয়স : 57 লিঙ্গ : মহিলা</p> <p>GML7242220</p> <p>ফটো উপলব্ধ</p>	<p>S 401</p> <p>নাম : বৈহৈশ্ৰী বসুমতাৰী পিতাৰ নাম : ৰবিৰাম বসুমতাৰী ঘৰ নং : 201 বয়স : 30 লিঙ্গ : মহিলা</p> <p>GML0119529</p> <p>ফটো উপলব্ধ</p>	<p>402</p> <p>নাম : পুশ্ৰাম বসুমতাৰী পিতাৰ নাম : শিবি ঘৰ নং : 202 বয়স : 80 লিঙ্গ : পুৰুষ</p> <p>GML7242231</p> <p>ফটো উপলব্ধ</p>
<p>403</p> <p>নাম : খিৎগিনি বসুমতাৰী স্বামীৰ নাম : পুশ্ৰাম ঘৰ নং : 202 বয়স : 60 লিঙ্গ : মহিলা</p> <p>GML7242242</p> <p>ফটো উপলব্ধ</p>	<p>404</p> <p>নাম : খেপলি বসুমতাৰী স্বামীৰ নাম : পুশ্ৰাম ঘৰ নং : 202 বয়স : 50 লিঙ্গ : মহিলা</p> <p>GML7242253</p> <p>ফটো উপলব্ধ</p>	<p>405</p> <p>নাম : অনিমা বসুমতাৰী পিতাৰ নাম : পুশ্ৰাম বসুমতাৰী ঘৰ নং : 202 বয়স : 28 লিঙ্গ : মহিলা</p> <p>GML0673566</p> <p>ফটো উপলব্ধ</p>
<p>S 406</p> <p>নাম : বৃধবাৰী বসুমতাৰী পিতাৰ নাম : পুশ্ৰাম বসুমতাৰী ঘৰ নং : 202 বয়স : 27 লিঙ্গ : মহিলা</p> <p>GML0368076</p> <p>ফটো উপলব্ধ</p>	<p>407</p> <p>নাম : হাংসা বসুমতাৰী পিতাৰ নাম : পুশ্ৰাম বসুমতাৰী ঘৰ নং : 202 বয়স : 27 লিঙ্গ : মহিলা</p> <p>GML0368118</p> <p>ফটো উপলব্ধ</p>	<p>408</p> <p>নাম : হেমন্তী বসুমতাৰী পিতাৰ নাম : পুশ্ৰাম বসুমতাৰী ঘৰ নং : 202 বয়স : 24 লিঙ্গ : মহিলা</p> <p>GML0672022</p> <p>ফটো উপলব্ধ</p>
<p>409</p> <p>নাম : দিবা ব্ৰহ্ম স্বামীৰ নাম : মিথিঙা বসুমতাৰী ঘৰ নং : 202 বয়স : 23 লিঙ্গ : মহিলা</p> <p>UGS0017541</p> <p>ফটো উপলব্ধ</p>	<p>410</p> <p>নাম : দাউলা মুছাহাৰী পিতাৰ নাম : দৰা ঘৰ নং : 203 বয়স : 69 লিঙ্গ : পুৰুষ</p> <p>GML7242275</p> <p>ফটো উপলব্ধ</p>	<p>411</p> <p>নাম : অনাৰী মুছাহাৰী স্বামীৰ নাম : দাউলা মুছাহাৰী ঘৰ নং : 203 বয়স : 65 লিঙ্গ : মহিলা</p> <p>GML7242286</p> <p>ফটো উপলব্ধ</p>
<p>412</p> <p>নাম : ৰাজিৰ মুছাহাৰী পিতাৰ নাম : দাউলা মুছাহাৰী ঘৰ নং : 203 বয়স : 34 লিঙ্গ : পুৰুষ</p> <p>GML7242457</p> <p>ফটো উপলব্ধ</p>	<p>S 413</p> <p>নাম : দেংখীশী মুছাহাৰী পিতাৰ নাম : দাউলা মুছাহাৰী ঘৰ নং : 203 বয়স : 27 লিঙ্গ : মহিলা</p> <p>GML0368456</p> <p>ফটো উপলব্ধ</p>	<p>414</p> <p>নাম : গীতা মুছাহাৰী স্বামীৰ নাম : ৰাজীৱ ঘৰ নং : 203 বয়স : 24 লিঙ্গ : মহিলা</p> <p>UGS0130021</p> <p>ফটো উপলব্ধ</p>
<p>415</p> <p>নাম : বেৰগো বড়ো পিতাৰ নাম : চেমলা বড়ো ঘৰ নং : 208 বয়স : 68 লিঙ্গ : পুৰুষ</p> <p>GML7242333</p> <p>ফটো উপলব্ধ</p>	<p>#2 416</p> <p>নাম : প্ৰতীমা বড়ো স্বামীৰ নাম : বেৰগো বড়ো ঘৰ নং : 208 বয়স : 50 লিঙ্গ : মহিলা</p> <p>GML7242344</p> <p>ফটো উপলব্ধ</p>	<p>417</p> <p>নাম : পায়েল তেৰনপী স্বামীৰ নাম : তপন বড়ো ঘৰ নং : 208 বয়স : 34 লিঙ্গ : মহিলা</p> <p>GML1591437</p> <p>ফটো উপলব্ধ</p>
<p>418</p> <p>নাম : তপন বড়ো পিতাৰ নাম : বেৰগো বড়ো ঘৰ নং : 208 বয়স : 30 লিঙ্গ : পুৰুষ</p> <p>GML2248831</p> <p>ফটো উপলব্ধ</p>	<p>419</p> <p>নাম : পদমী বৰো স্বামীৰ নাম : বিৰদাও বৰো ঘৰ নং : 204 বয়স : 21 লিঙ্গ : মহিলা</p> <p>UGS0001826</p> <p>ফটো উপলব্ধ</p>	<p>420</p> <p>নাম : ফিলুাৰ বৰো মাতৃৰ নাম : প্ৰতিমা বৰো ঘৰ নং : 204 বয়স : 20 লিঙ্গ : পুৰুষ</p> <p>UGS0003954</p> <p>ফটো উপলব্ধ</p>



<p>E 421</p> <p>নাম : বাবুৰাম বড়ো পিতাৰ নাম: বাহু ঘৰ নং : ২০৫ বয়স : 69 লিঙ্গ : পুৰুষ</p> <p>GML7242366</p> <p>ফটো উপলব্ধ</p>	<p>422</p> <p>নাম : এনখেব বড়ো স্বামীৰ নাম: বাবুৰাম বড়ো ঘৰ নং : ২০৫ বয়স : 62 লিঙ্গ : মহিলা</p> <p>GML7242377</p> <p>ফটো উপলব্ধ</p>	<p>423</p> <p>নাম : বিবাৰী বসুমতাৰী স্বামীৰ নাম: সঞ্জিত বসুমতাৰী ঘৰ নং : ২০৫ বয়স : 37 লিঙ্গ : মহিলা</p> <p>GML0485623</p> <p>ফটো উপলব্ধ</p>
<p>424</p> <p>নাম : সঞ্জিত বসুমতাৰী পিতাৰ নাম: বাবুহৰেন বসুমতাৰী ঘৰ নং : ২০৫ বয়স : 34 লিঙ্গ : পুৰুষ</p> <p>GML2248842</p> <p>ফটো উপলব্ধ</p>	<p>425</p> <p>নাম : বিক্রম বসুমতাৰী মাতৃৰ নাম: স্বেথিব বৰো ঘৰ নং : 205 বয়স : 20 লিঙ্গ : পুৰুষ</p> <p>UGS0001990</p> <p>ফটো উপলব্ধ</p>	<p>E 426</p> <p>নাম : খোলা দৈমাৰী পিতাৰ নাম: হুয়ফম ঘৰ নং : ২০৬ বয়স : ২৭ লিঙ্গ : পুৰুষ</p> <p>GML7242399</p> <p>ফটো উপলব্ধ</p>
<p>427</p> <p>নাম : দেবিশ্বৰী দৈমাৰী স্বামীৰ নাম: খোলা দৈমাৰী ঘৰ নং : ২০৬ বয়স : 68 লিঙ্গ : মহিলা</p> <p>GML7242402</p> <p>ফটো উপলব্ধ</p>	<p>428</p> <p>নাম : বনজিত দৈমাৰী পিতাৰ নাম: খোলা ঘৰ নং : ২০৬ বয়স : 50 লিঙ্গ : পুৰুষ</p> <p>GML7242413</p> <p>ফটো উপলব্ধ</p>	<p>429</p> <p>নাম : গাছাতি দৈমাৰী স্বামীৰ নাম: বনজিত দৈমাৰী ঘৰ নং : ২০৬ বয়স : 46 লিঙ্গ : মহিলা</p> <p>GML7242424</p> <p>ফটো উপলব্ধ</p>
<p>S 430</p> <p>নাম : চিৰচাৰী দৈমাৰী পিতাৰ নাম: খোলা ঘৰ নং : ২০৬ বয়স : 44 লিঙ্গ : মহিলা</p> <p>GML7242446</p> <p>ফটো উপলব্ধ</p>	<p>431</p> <p>নাম : মনহৰী দৈমাৰী পিতাৰ নাম: অজিত দৈমাৰী ঘৰ নং : 206 বয়স : 28 লিঙ্গ : পুৰুষ</p> <p>GML0369629</p> <p>ফটো উপলব্ধ</p>	<p>432</p> <p>নাম : সুখলচাৰজ্য দৈমাৰী পিতাৰ নাম: বণজিত দৈমাৰী ঘৰ নং : ২০৬ বয়স : 27 লিঙ্গ : পুৰুষ</p> <p>GML0245274</p> <p>ফটো উপলব্ধ</p>
<p>433</p> <p>নাম : বঞ্জীতা ব্ৰহ্ম পিতাৰ নাম: ৰতিন ব্ৰহ্ম ঘৰ নং : 206 বয়স : 25 লিঙ্গ : মহিলা</p> <p>FQM0434357</p> <p>ফটো উপলব্ধ</p>	<p>434</p> <p>নাম : সজ্জমা দৈমাৰী পিতাৰ নাম: ৰঞ্জিত দৈমাৰী ঘৰ নং : 206 বয়স : 24 লিঙ্গ : মহিলা</p> <p>GML0674606</p> <p>ফটো উপলব্ধ</p>	<p>435</p> <p>নাম : ধন দৈমাৰী পিতাৰ নাম: অজিত দৈমাৰী ঘৰ নং : 206ক বয়স : 23 লিঙ্গ : মহিলা</p> <p>GML0670182</p> <p>ফটো উপলব্ধ</p>
<p>436</p> <p>নাম : অজিত দৈমাৰী পিতাৰ নাম: খোলা ৰাম দৈমাৰী ঘৰ নং : ২০৬ক বয়স : 56 লিঙ্গ : পুৰুষ</p> <p>GML7242468</p> <p>ফটো উপলব্ধ</p>	<p>437</p> <p>নাম : লাডায় দৈমাৰী স্বামীৰ নাম: অজিত ঘৰ নং : ২০৬ক বয়স : 47 লিঙ্গ : মহিলা</p> <p>GML7242479</p> <p>ফটো উপলব্ধ</p>	<p>438</p> <p>নাম : উমেশ বড়ো পিতাৰ নাম: বিষ্ণু বড়ো ঘৰ নং : ২০৮ বয়স : 59 লিঙ্গ : পুৰুষ</p> <p>GML7242480</p> <p>ফটো উপলব্ধ</p>
<p>439</p> <p>নাম : খেত্ৰেব বড়ো স্বামীৰ নাম: উমেশ বড়ো ঘৰ নং : ২০৮ বয়স : 57 লিঙ্গ : মহিলা</p> <p>GML7242491</p> <p>ফটো উপলব্ধ</p>	<p>440</p> <p>নাম : জগদীশ বড়ো পিতাৰ নাম: উমেশ বড়ো ঘৰ নং : ২০৮ বয়স : 33 লিঙ্গ : পুৰুষ</p> <p>GML7244522</p> <p>ফটো উপলব্ধ</p>	<p>441</p> <p>নাম : হাইনা বৰো স্বামীৰ নাম: জগদীশ বড়ো ঘৰ নং : 208 বয়স : 26 লিঙ্গ : মহিলা</p> <p>UGS0016717</p> <p>ফটো উপলব্ধ</p>
<p>442</p> <p>নাম : নিহাৰানী বড়ো পিতাৰ নাম: উমেশ বড়ো ঘৰ নং : ২০৮ বয়স : 25 লিঙ্গ : মহিলা</p> <p>GML0485540</p> <p>ফটো উপলব্ধ</p>	<p># 443</p> <p>নাম : বিৰদাও বড়ো পিতাৰ নাম: বেৰগো বড়ো ঘৰ নং : 204 বয়স : 24 লিঙ্গ : পুৰুষ</p> <p>GML0669911</p> <p>ফটো উপলব্ধ</p>	<p>444</p> <p>নাম : বিজিট বড়ো পিতাৰ নাম: উমেশ বড়ো ঘৰ নং : 208 বয়স : 23 লিঙ্গ : পুৰুষ</p> <p>GML8262966</p> <p>ফটো উপলব্ধ</p>
<p>445</p> <p>নাম : চামচৰণ মেধী পিতাৰ নাম: বাহাদুৰ ঘৰ নং : ২০৯ বয়স : 68 লিঙ্গ : পুৰুষ</p> <p>GML7242504</p> <p>ফটো উপলব্ধ</p>	<p>446</p> <p>নাম : বিজয়া মেধী স্বামীৰ নাম: চামচৰণ মেধী ঘৰ নং : ২০৯ বয়স : 60 লিঙ্গ : মহিলা</p> <p>GML7242515</p> <p>ফটো উপলব্ধ</p>	<p>447</p> <p>নাম : ভদ্ৰেশ্বৰ মেধী পিতাৰ নাম: শ্যামচৰন ঘৰ নং : ২০৯ বয়স : 31 লিঙ্গ : পুৰুষ</p> <p>GML7243745</p> <p>ফটো উপলব্ধ</p>
<p>448</p> <p>নাম : মায়া বসুমতাৰী স্বামীৰ নাম: ভদ্ৰেশ্বৰ মেধী ঘৰ নং : ২০৯ বয়স : 28 লিঙ্গ : মহিলা</p> <p>GML0126607</p> <p>ফটো উপলব্ধ</p>	<p>449</p> <p>নাম : হৈলেন মেধী পিতাৰ নাম: কেশব মেধী ঘৰ নং : ২১১ক বয়স : 57 লিঙ্গ : পুৰুষ</p> <p>GML7242571</p> <p>ফটো উপলব্ধ</p>	<p>450</p> <p>নাম : হৰিপ্রিয়া মেধী পিতাৰ নাম: কেশব ঘৰ নং : ২১১ক বয়স : 45 লিঙ্গ : মহিলা</p> <p>GML7242582</p> <p>ফটো উপলব্ধ</p>



451 নাম : বানৰাম বসুমতাৰী পিতাৰ নাম: মাৰুবী ঘৰ নং : ২২২ বয়স : 75 লিঙ্গ : পুৰুষ	GML7242593 ফটো উপলব্ধ	452 নাম : মামাৰ বসুমতাৰী স্বামীৰ নাম: বানৰাম ঘৰ নং : ২২২ বয়স : 60 লিঙ্গ : মহিলা	GML7242606 ফটো উপলব্ধ	453 নাম : মনেশ্বৰ বসুমতাৰী পিতাৰ নাম: বানৰাম ঘৰ নং : ২২২ বয়স : 53 লিঙ্গ : পুৰুষ	GML7242617 ফটো উপলব্ধ
E 454 নাম : মালতী বসুমতাৰী স্বামীৰ নাম: মনেশ্বৰ বসুমতাৰী ঘৰ নং : ২২২ বয়স : 47 লিঙ্গ : মহিলা	GML7242628 ফটো উপলব্ধ	455 নাম : বিবেকানন্দ বসুমতাৰী পিতাৰ নাম: মনেশ্বৰ বসুমতাৰী ঘৰ নং : ২২২ বয়স : 26 লিঙ্গ : পুৰুষ	GML0245282 ফটো উপলব্ধ	456 নাম : মনিকা বসুমতাৰী পিতাৰ নাম: জয়ন্ত বসুমতাৰী ঘৰ নং : 212 বয়স : 23 লিঙ্গ : মহিলা	UGS0002626 ফটো উপলব্ধ
457 নাম : বিচিত্ৰা বসুমতাৰী পিতাৰ নাম: সঞ্জীৱ বসুমতাৰী ঘৰ নং : 212 বয়স : 22 লিঙ্গ : মহিলা	GML1595529 ফটো উপলব্ধ	458 নাম : চন্দন বসুমতাৰী পিতাৰ নাম: মনেশ্বৰ বসুমতাৰী ঘৰ নং : 212 বয়স : 22 লিঙ্গ : পুৰুষ	UGS0148874 ফটো উপলব্ধ	459 নাম : ৰুক্মিণী বসুমতাৰী পিতাৰ নাম: জয়ন্ত বসুমতাৰী ঘৰ নং : 212 বয়স : 21 লিঙ্গ : মহিলা	UGS0002204 ফটো উপলব্ধ
460 নাম : সুস্মিতা বসুমতাৰী পিতাৰ নাম: মনেশ্বৰ বসুমতাৰী ঘৰ নং : 212 বয়স : 21 লিঙ্গ : মহিলা	UGS0148916 ফটো উপলব্ধ	461 নাম : মমিতা বসুমতাৰী পিতাৰ নাম: মনেশ্বৰ বসুমতাৰী ঘৰ নং : 212 বয়স : 21 লিঙ্গ : মহিলা	UGS0149039 ফটো উপলব্ধ	462 নাম : বেবী বসুমতাৰী পিতাৰ নাম: জয়ন্ত বসুমতাৰী ঘৰ নং : 212 বয়স : 20 লিঙ্গ : মহিলা	UGS0002865 ফটো উপলব্ধ
463 নাম : তুলাৰাম বৰো মাতৃৰ নাম: লতিকা বৰো ঘৰ নং : 212 বয়স : 20 লিঙ্গ : পুৰুষ	UGS0067454 ফটো উপলব্ধ	E 464 নাম : চন্দ্ৰকান্ত বসুমতাৰী পিতাৰ নাম: মাৰুবী ঘৰ নং : ২২২ক বয়স : 70 লিঙ্গ : পুৰুষ	GML7242662 ফটো উপলব্ধ	465 নাম : খেপ্পেং বসুমতাৰী স্বামীৰ নাম: চন্দ্ৰকান্ত ঘৰ নং : ২২২ক বয়স : 62 লিঙ্গ : মহিলা	GML7242673 ফটো উপলব্ধ
466 নাম : জয়ন্ত বসুমতাৰী পিতাৰ নাম: চন্দ্ৰকান্ত ঘৰ নং : ২২২ক বয়স : 50 লিঙ্গ : পুৰুষ	GML7242684 ফটো উপলব্ধ	E 467 নাম : লতিকা বড়ো স্বামীৰ নাম: সত্য বড়ো। ঘৰ নং : ২২২ক বয়স : 48 লিঙ্গ : মহিলা	GML7242719 ফটো উপলব্ধ	468 নাম : জিমবে বসুমতাৰী স্বামীৰ নাম: জয়ন্ত বসুমতাৰী ঘৰ নং : ২২২ক বয়স : 47 লিঙ্গ : মহিলা	GML7242695 ফটো উপলব্ধ
469 নাম : যতীন বসুমতাৰী পিতাৰ নাম: বৃন্দাবন ঘৰ নং : ২২৪ বয়স : 60 লিঙ্গ : পুৰুষ	GML7242720 ফটো উপলব্ধ	E 470 নাম : সংগ্ৰেকাৰী বসুমতাৰী স্বামীৰ নাম: যতীন ঘৰ নং : ২২৪ বয়স : 55 লিঙ্গ : মহিলা	GML7242731 ফটো উপলব্ধ	471 নাম : হাংমা বড়ো স্বামীৰ নাম: সুবল বসুমতাৰী ঘৰ নং : ২২৪ বয়স : 26 লিঙ্গ : মহিলা	GML0402701 ফটো উপলব্ধ
472 নাম : প্ৰদীপ বসুমতাৰী পিতাৰ নাম: যতীন বসুমতাৰী ঘৰ নং : ২২৪ বয়স : 26 লিঙ্গ : পুৰুষ	GML0461129 ফটো উপলব্ধ	473 নাম : মেনকা বসুমতাৰী পিতাৰ নাম: হাতীন বসুমতাৰী ঘৰ নং : ২২৪ বয়স : 26 লিঙ্গ : মহিলা	GML0211623 ফটো উপলব্ধ	474 নাম : মাধুৰী বসুমতাৰী স্বামীৰ নাম: প্ৰদীপ বসুমতাৰী ঘৰ নং : ২২৪ বয়স : 23 লিঙ্গ : মহিলা	GML0671347 ফটো উপলব্ধ
S 475 নাম : সংগীতা বসুমতাৰী পিতাৰ নাম: যতীন বসুমতাৰী ঘৰ নং : 214 বয়স : 22 লিঙ্গ : মহিলা	UGS0003764 ফটো উপলব্ধ	476 নাম : কাঞ্চাল বসুমতাৰী পিতাৰ নাম: গৌদী ঘৰ নং : ২২৫ বয়স : 90 লিঙ্গ : পুৰুষ	GML7242742 ফটো উপলব্ধ	477 নাম : লক্ষন বসুমতাৰী পিতাৰ নাম: কাঞ্চাল বসুমতাৰী ঘৰ নং : ২২৫ বয়স : 54 লিঙ্গ : পুৰুষ	GML7242764 ফটো উপলব্ধ
478 নাম : সুচিমোহন বসুমতাৰী পিতাৰ নাম: কাঞ্চাল বসুমতাৰী ঘৰ নং : ২২৫ বয়স : 50 লিঙ্গ : পুৰুষ	GML7242775 ফটো উপলব্ধ	479 নাম : মাল্লু বসুমতাৰী স্বামীৰ নাম: লক্ষন বসুমতাৰী ঘৰ নং : ২২৫ বয়স : 48 লিঙ্গ : মহিলা	GML0400911 ফটো উপলব্ধ	480 নাম : প্ৰমিলা বসুমতাৰী স্বামীৰ নাম: সাচিমহান বসুমতাৰী ঘৰ নং : ২২৫ বয়স : 47 লিঙ্গ : মহিলা	GML7242786 ফটো উপলব্ধ



481 নাম : আংখেৰ বসুমতাৰী পিতাৰ নাম: বৃন্দাবন ঘৰ নং : ২২৭ বয়স : 78 লিঙ্গ : পুৰুষ	GML7242800 ফটো উপলব্ধ	482 নাম : থুনলে বসুমতাৰী স্বামীৰ নাম: আংখেৰ ঘৰ নং : ২২৭ বয়স : 70 লিঙ্গ : মহিলা	GML7242811 ফটো উপলব্ধ	483 নাম : মদলা বসুমতাৰী পিতাৰ নাম: আংখেৰ ঘৰ নং : ২২৭ বয়স : 55 লিঙ্গ : পুৰুষ	GML7242822 ফটো উপলব্ধ
484 নাম : সুবনশ্ৰী বসুমতাৰী পিতাৰ নাম: আংখেৰ বসুমতাৰী ঘৰ নং : ২২৭ বয়স : 40 লিঙ্গ : মহিলা	GML7242833 ফটো উপলব্ধ	485 নাম : মনিতা বসুমতাৰী স্বামীৰ নাম: মদলা ঘৰ নং : ২২৭ বয়স : 33 লিঙ্গ : মহিলা	GML7243972 ফটো উপলব্ধ	486 নাম : দিপক বসুমতাৰী পিতাৰ নাম: আংকেৰ বসুমতাৰী ঘৰ নং : ২২৭ বয়স : 31 লিঙ্গ : পুৰুষ	GML2248853 ফটো উপলব্ধ
487 নাম : বাখেৰ বসুমতাৰী পিতাৰ নাম: আংখেৰ বসুমতাৰী ঘৰ নং : ২২৭ বয়স : 30 লিঙ্গ : পুৰুষ	GML7244215 ফটো উপলব্ধ	488 নাম : আলাইশ্ৰী বসুমতাৰী স্বামীৰ নাম: দীপক বসুমতাৰী ঘৰ নং : ২২৭ বয়স : 29 লিঙ্গ : মহিলা	GML2248864 ফটো উপলব্ধ	489 নাম : দীনেশ দাস পিতাৰ নাম: ধৰণীধৰ ঘৰ নং : ২২১ বয়স : 48 লিঙ্গ : পুৰুষ	GML7242855 ফটো উপলব্ধ
E 490 নাম : জয়দেব দাস পিতাৰ নাম: ধৰণীধৰ ঘৰ নং : ২২১ বয়স : 46 লিঙ্গ : পুৰুষ	GML7242866 ফটো উপলব্ধ	491 নাম : ডেইজী ৰায়দাস স্বামীৰ নাম: দীনেশ দাস ঘৰ নং : ২২১ বয়স : 39 লিঙ্গ : মহিলা	GML0213165 ফটো উপলব্ধ	492 নাম : অনজিমা দৈমাৰী পিতাৰ নাম: মহেন্দ্ৰ ঘৰ নং : ২২১ বয়স : 34 লিঙ্গ : মহিলা	GML7244077 ফটো উপলব্ধ
493 নাম : ধঞ্জীতা দাস স্বামীৰ নাম: শৈলেন মেধী ঘৰ নং : ২২১ক বয়স : 37 লিঙ্গ : মহিলা	GML2248148 ফটো উপলব্ধ	494 নাম : শুক্ৰধৰ গায়ন পিতাৰ নাম: গিৰিশ ঘৰ নং : ২২২ বয়স : 70 লিঙ্গ : পুৰুষ	GML7242888 ফটো উপলব্ধ	495 নাম : সাৰদা গায়ন স্বামীৰ নাম: শুক্ৰধৰ গায়ন ঘৰ নং : ২২২ বয়স : 62 লিঙ্গ : মহিলা	GML7242899 ফটো উপলব্ধ
496 নাম : নগেন গায়ন পিতাৰ নাম: শুক্ৰধৰ গায়ন ঘৰ নং : ২২২ বয়স : 36 লিঙ্গ : পুৰুষ	GML7242924 ফটো উপলব্ধ	497 নাম : খগেন গায়ন পিতাৰ নাম: শুক্ৰধৰ ঘৰ নং : ২২২ বয়স : 34 লিঙ্গ : পুৰুষ	GML7242913 ফটো উপলব্ধ	498 নাম : জগেন গায়ন পিতাৰ নাম: শুক্ৰধৰ ঘৰ নং : ২২২ বয়স : 33 লিঙ্গ : পুৰুষ	GML7242902 ফটো উপলব্ধ
499 নাম : গোপাল মেধী পিতাৰ নাম: কৰ্ণ ঘৰ নং : ২২২ক বয়স : 60 লিঙ্গ : পুৰুষ	GML7242935 ফটো উপলব্ধ	500 নাম : জলেশ্বৰী মেধী স্বামীৰ নাম: গোপাল ঘৰ নং : ২২২ক বয়স : 57 লিঙ্গ : মহিলা	GML7242946 ফটো উপলব্ধ	501 নাম : জয়ন্তী ৰাভা স্বামীৰ নাম: যতীন ঘৰ নং : ২২৩ বয়স : 70 লিঙ্গ : মহিলা	GML7242957 ফটো উপলব্ধ
E 502 নাম : বমুনা মেধী স্বামীৰ নাম: মেঘোৰাম ঘৰ নং : ২২৪ বয়স : 60 লিঙ্গ : মহিলা	GML7242979 ফটো উপলব্ধ	503 নাম : নিলাবতী মেধী স্বামীৰ নাম: মেঘোৰাম ঘৰ নং : ২২৪ বয়স : 58 লিঙ্গ : মহিলা	GML7242980 ফটো উপলব্ধ	E 504 নাম : কামিনী মেধী স্বামীৰ নাম: মেঘোৰাম মেধী ঘৰ নং : ২২৪ বয়স : 50 লিঙ্গ : মহিলা	GML7244420 ফটো উপলব্ধ
505 নাম : ৰাজু দাস মাতৃৰ নাম: কামিনী মেধী ঘৰ নং : ২২৪ বয়স : 35 লিঙ্গ : পুৰুষ	GML7244668 ফটো উপলব্ধ	# 506 নাম : সুবল বসুমতাৰী পিতাৰ নাম: যতীন বসুমতাৰী ঘৰ নং : 214 বয়স : 34 লিঙ্গ : পুৰুষ	GML0138388 ফটো উপলব্ধ	507 নাম : ৰবিন দাস পিতাৰ নাম: ধৰনীধৰ ঘৰ নং : ২২৯ বয়স : 69 লিঙ্গ : পুৰুষ	GML7242991 ফটো উপলব্ধ
508 নাম : প্ৰনিতা দাস স্বামীৰ নাম: ৰবিন ঘৰ নং : ২২৯ বয়স : 57 লিঙ্গ : মহিলা	GML7243007 ফটো উপলব্ধ	509 নাম : নিজৰা দাস পিতাৰ নাম: ৰবিন ঘৰ নং : ২২৯ বয়স : 35 লিঙ্গ : মহিলা	GML7244135 ফটো উপলব্ধ	510 নাম : বন্তী দাস মাতৃৰ নাম: ৰবিন ঘৰ নং : ২২৯ বয়স : 31 লিঙ্গ : মহিলা	GML7243950 ফটো উপলব্ধ



E 511 নাম : শিব ঠাকুৰীয়া পিতাৰ নাম : হৰমোহন ঘৰ নং : ২৩০ বয়স : 70 লিঙ্গ : পুৰুষ	GML7243018 ফটো উপলব্ধ	512 নাম : বন্তা ঠাকুৰীয়া স্বামীৰ নাম : শিব ঘৰ নং : ২৩৩ বয়স : 67 লিঙ্গ : মহিলা	GML7243029 ফটো উপলব্ধ	513 নাম : নিপেল ঠাকুৰীয়া পিতাৰ নাম : শিব ঘৰ নং : ২৩৩ বয়স : 45 লিঙ্গ : পুৰুষ	GML7243030 ফটো উপলব্ধ
514 নাম : অবনি ঠাকুৰীয়া পিতাৰ নাম : শিব ঘৰ নং : ২৩৩ বয়স : 43 লিঙ্গ : পুৰুষ	GML7243041 ফটো উপলব্ধ	515 নাম : দীপা বড়ো স্বামীৰ নাম : সুৰজ বড়ো ঘৰ নং : ২৩৩ বয়স : 40 লিঙ্গ : মহিলা	GML7243052 ফটো উপলব্ধ	516 নাম : প্ৰনৱ ঠাকুৰীয়া পিতাৰ নাম : শিব ঠাকুৰীয়া ঘৰ নং : ২৩৩ বয়স : 34 লিঙ্গ : পুৰুষ	GML7244624 ফটো উপলব্ধ
517 নাম : দিজমনি ঠাকুৰীয়া পিতাৰ নাম : অবনী ঠাকুৰীয়া ঘৰ নং : 233 বয়স : 20 লিঙ্গ : মহিলা	UGS0159285 ফটো উপলব্ধ	518 নাম : স্বৰ্গশ্ৰী দৈমাৰী স্বামীৰ নাম : সঞ্জয় নাৰ্জাৰী ঘৰ নং : 236 বয়স : 20 লিঙ্গ : মহিলা	UGS0058412 ফটো উপলব্ধ	S 519 নাম : পমচমী নাৰ্জাৰী মাতৃৰ নাম : দন্দা নাৰ্জাৰী ঘৰ নং : ২৩৬ ক বয়স : ২৪ লিঙ্গ : পুৰুষ	GML0485219 ফটো উপলব্ধ
E 520 নাম : দন্দা নাৰ্জাৰী পিতাৰ নাম : দুলাল ঘৰ নং : ২৩৬ ক বয়স : 58 লিঙ্গ : পুৰুষ	GML7243109 ফটো উপলব্ধ	521 নাম : শান্তি নাৰ্জাৰী স্বামীৰ নাম : দন্দা নাৰ্জাৰী ঘৰ নং : ২৩৬ ক বয়স : 50 লিঙ্গ : মহিলা	GML7243110 ফটো উপলব্ধ	522 নাম : সনজয় নাৰ্জাৰী মাতৃৰ নাম : দন্দা নাৰ্জাৰী ঘৰ নং : ২৩৬ ক বয়স : 28 লিঙ্গ : পুৰুষ	GML0379958 ফটো উপলব্ধ
523 নাম : নৰেন বসুমতাৰী পিতাৰ নাম : কাতিৰাম ঘৰ নং : ২৩৭ বয়স : 70 লিঙ্গ : পুৰুষ	GML7243121 ফটো উপলব্ধ	524 নাম : আবালী বসুমতাৰী স্বামীৰ নাম : নৰেণ ঘৰ নং : ২৩৭ বয়স : 62 লিঙ্গ : মহিলা	GML7243132 ফটো উপলব্ধ	525 নাম : মালতী বসুমতাৰী পিতাৰ নাম : কাতিৰাম ঘৰ নং : ২৩৭ বয়স : 49 লিঙ্গ : মহিলা	GML7243143 ফটো উপলব্ধ
526 নাম : অনিৰাম বসুমতাৰী পিতাৰ নাম : কাতিৰাম ঘৰ নং : ২৩৭ বয়স : 45 লিঙ্গ : পুৰুষ	GML7243154 ফটো উপলব্ধ	527 নাম : লিলী বসুমতাৰী স্বামীৰ নাম : অনিৰাম বসুমতাৰী ঘৰ নং : 237 বয়স : 40 লিঙ্গ : মহিলা	UGS0151993 ফটো উপলব্ধ	S 528 নাম : সঞ্জীত বসুমতাৰী পিতাৰ নাম : নৰেন বসুমতাৰী ঘৰ নং : ২৩৭ বয়স : ২৭ লিঙ্গ : পুৰুষ	GML2248886 ফটো উপলব্ধ
529 নাম : সঞ্জীব বসুমতাৰী পিতাৰ নাম : নৰেন বসুমতাৰী ঘৰ নং : 237 বয়স : 29 লিঙ্গ : পুৰুষ	GML0607036 ফটো উপলব্ধ	530 নাম : বিজলি বড়ো স্বামীৰ নাম : সঞ্জীব বসুমতাৰী ঘৰ নং : ২৩৭ বয়স : 27 লিঙ্গ : মহিলা	GML1591361 ফটো উপলব্ধ	531 নাম : সনজয় বসুমতাৰী পিতাৰ নাম : নৰেন বসুমতাৰী ঘৰ নং : 237 বয়স : 27 লিঙ্গ : পুৰুষ	GML0674176 ফটো উপলব্ধ
532 নাম : সুচিলা বসুমতাৰী স্বামীৰ নাম : সঞ্জয় বসুমতাৰী ঘৰ নং : ২৩৭ বয়স : 25 লিঙ্গ : মহিলা	GML1591833 ফটো উপলব্ধ	S 533 নাম : বিপুল বসুমতাৰী পিতাৰ নাম : নৰেন ঘৰ নং : 237 বয়স : ২৩ লিঙ্গ : পুৰুষ	UGS0121079 ফটো উপলব্ধ	534 নাম : বিপুল বসুমতাৰী পিতাৰ নাম : নৰেন বসুমতাৰী ঘৰ নং : 237 বয়স : 23 লিঙ্গ : পুৰুষ	UGS0121186 ফটো উপলব্ধ
S 535 নাম : অশ্বিনী বসুমতাৰী পিতাৰ নাম : হৰমোহন ঘৰ নং : ২৩৮ বয়স : 80 লিঙ্গ : পুৰুষ	GML7243165 ফটো উপলব্ধ	S 536 নাম : গাছাতি বসুমতাৰী পিতাৰ নাম : অশ্বিনী ঘৰ নং : ২৩৮ বয়স : 45 লিঙ্গ : মহিলা	GML7243201 ফটো উপলব্ধ	537 নাম : পূৰ্ণ বসুমতাৰী পিতাৰ নাম : অশ্বিনী বসুমতাৰী ঘৰ নং : ২৩৮ বয়স : 43 লিঙ্গ : পুৰুষ	GML7243187 ফটো উপলব্ধ
538 নাম : সুবনশ্ৰী বসুমতাৰী স্বামীৰ নাম : পূৰ্ণ ঘৰ নং : ২৩৮ বয়স : 42 লিঙ্গ : মহিলা	GML7243198 ফটো উপলব্ধ	S 539 নাম : বীমৈ বসুমতাৰী পিতাৰ নাম : পূৰ্ণ বসুমতাৰী ঘৰ নং : ২৪৪ বয়স : ২৬ লিঙ্গ : মহিলা	GML0673335 ফটো উপলব্ধ	E 540 নাম : হাবাং বসুমতাৰী স্বামীৰ নাম : যতীন ঘৰ নং : ২৪১ বয়স : 70 লিঙ্গ : মহিলা	GML7243223 ফটো উপলব্ধ



S 541 নাম : বুৰা বসুমতাৰী পিতাৰ নাম: যতীন ঘৰ নং : 281 বয়স : 54 লিঙ্গ : পুৰুষ	GML7243212 ফটো উপলব্ধ	542 নাম : গহিন বসুমতাৰী পিতাৰ নাম: যতীন ঘৰ নং : 281 বয়স : 50 লিঙ্গ : পুৰুষ	GML7243234 ফটো উপলব্ধ	543 নাম : লাউগো বসুমতাৰি পিতাৰ নাম: খাদা ঘৰ নং : 288 বয়স : 65 লিঙ্গ : পুৰুষ	GML7243245 ফটো উপলব্ধ
544 নাম : মহিলা বসুমতাৰি স্বামীৰ নাম: লাউগো ঘৰ নং : 288 বয়স : 55 লিঙ্গ : মহিলা	GML7243256 ফটো উপলব্ধ	545 নাম : বাজু বসুমতাৰী পিতাৰ নাম: লাউগো বসুমতাৰী ঘৰ নং : 288 বয়স : 32 লিঙ্গ : পুৰুষ	GML7244782 ফটো উপলব্ধ	546 নাম : কান্দৰি বসুমতাৰি পিতাৰ নাম: লাউগো বসুমতাৰী ঘৰ নং : 288 বয়স : 31 লিঙ্গ : মহিলা	GML7244271 ফটো উপলব্ধ
S 547 নাম : অনিমা বসুমতাৰী পিতাৰ নাম: লাউগো বসুমতাৰী ঘৰ নং : 28 বয়স : 28 লিঙ্গ : মহিলা	GML0245753 ফটো উপলব্ধ	548 নাম : সুমী বসুমতাৰী স্বামীৰ নাম: বাজু বসুমতাৰী ঘৰ নং : 28 বয়স : 28 লিঙ্গ : মহিলা	GML0403873 ফটো উপলব্ধ	549 নাম : অনজলি বসুমতাৰী পিতাৰ নাম: লাউগো বসুমতাৰী ঘৰ নং : 288 বয়স : 27 লিঙ্গ : মহিলা	GML0246041 ফটো উপলব্ধ
E 550 নাম : বনে বসুমতাৰী স্বামীৰ নাম: খাদা বসুমতাৰী ঘৰ নং : 285 বয়স : 75 লিঙ্গ : মহিলা	GML7243278 ফটো উপলব্ধ	551 নাম : দেবা বসুমতাৰী স্বামীৰ নাম: খাদা বসুমতাৰী ঘৰ নং : 285 বয়স : 50 লিঙ্গ : মহিলা	GML7243289 ফটো উপলব্ধ	552 নাম : থৈলে বসুমতাৰী পিতাৰ নাম: খাদা বসুমতাৰী ঘৰ নং : 285 বয়স : 48 লিঙ্গ : মহিলা	GML7243290 ফটো উপলব্ধ
553 নাম : দুৰ্গা বসুমতাৰী পিতাৰ নাম: খাদা বসুমতাৰী ঘৰ নং : 245 বয়স : 39 লিঙ্গ : পুৰুষ	GML7243303 ফটো উপলব্ধ	# 554 নাম : গাইদে বসুমতাৰী স্বামীৰ নাম: কমলেশ্বৰ ঘৰ নং : 286 বয়স : 58 লিঙ্গ : মহিলা	GML7243314 ফটো উপলব্ধ	E 555 নাম : নন্দ বসুমতাৰী পিতাৰ নাম: আগৈব ঘৰ নং : 281 বয়স : 75 লিঙ্গ : পুৰুষ	GML7243325 ফটো উপলব্ধ
556 নাম : লিলি বসুমতাৰী স্বামীৰ নাম: নন্দ ঘৰ নং : 28c বয়স : 68 লিঙ্গ : মহিলা	GML7243336 ফটো উপলব্ধ	557 নাম : বহিন বসুমতাৰী পিতাৰ নাম: নন্দ ঘৰ নং : 28c বয়স : 50 লিঙ্গ : পুৰুষ	GML7243347 ফটো উপলব্ধ	558 নাম : বমেশ বসুমতাৰী পিতাৰ নাম: নন্দ ঘৰ নং : 28c বয়স : 48 লিঙ্গ : পুৰুষ	GML7243358 ফটো উপলব্ধ
559 নাম : সনজু বসুমতাৰী স্বামীৰ নাম: বমেশ বসুমতাৰী ঘৰ নং : 28c বয়স : 39 লিঙ্গ : মহিলা	GML0402032 ফটো উপলব্ধ	560 নাম : ইলমনি দেউৰী স্বামীৰ নাম: বহিন বসুমতাৰী ঘৰ নং : 28c বয়স : 34 লিঙ্গ : মহিলা	GML0154526 ফটো উপলব্ধ	S 561 নাম : কামেশ্বৰ বড়ো পিতাৰ নাম: বাখাৰাম বড়ো ঘৰ নং : 250 বয়স : 7 লিঙ্গ : পুৰুষ	GML0485250 ফটো উপলব্ধ
562 নাম : কবিতা বৰো স্বামীৰ নাম: সুকলাচাৰ্য্য দৈমাৰী ঘৰ নং : 252 বয়স : 21 লিঙ্গ : মহিলা	UGS0004119 ফটো উপলব্ধ	E 563 নাম : লক্ষন বসুমতাৰী পিতাৰ নাম: দুৰ্গা ঘৰ নং : 255 বয়স : 95 লিঙ্গ : পুৰুষ	GML7243369 ফটো উপলব্ধ	564 নাম : শান্তি বসুমতাৰি পিতাৰ নাম: লক্ষণ ঘৰ নং : 255 বয়স : 54 লিঙ্গ : পুৰুষ	GML7243370 ফটো উপলব্ধ
565 নাম : মংগলসিং বসুমতাৰী পিতাৰ নাম: লক্ষণ বসুমতাৰী ঘৰ নং : 255 বয়স : 51 লিঙ্গ : পুৰুষ	GML7243381 ফটো উপলব্ধ	566 নাম : গানথুৰী বসুমতাৰী স্বামীৰ নাম: মংগলসিং বসুমতাৰী ঘৰ নং : 255 বয়স : 45 লিঙ্গ : মহিলা	GML7243392 ফটো উপলব্ধ	567 নাম : নিৰ্মল বসুমতাৰী পিতাৰ নাম: ধনী বাম বসুমতাৰী ঘৰ নং : 255 বয়স : 35 লিঙ্গ : মহিলা	GML7243416 ফটো উপলব্ধ
568 নাম : পানজা বড়ো স্বামীৰ নাম: নিৰ্মল বসুমতাৰী ঘৰ নং : 255 বয়স : 31 লিঙ্গ : মহিলা	GML0485284 ফটো উপলব্ধ	#2 569 নাম : দ্বিম বড়ো স্বামীৰ নাম: বলভদ্র বসুমতাৰী ঘৰ নং : 255 বয়স : 29 লিঙ্গ : মহিলা	UGS0050393 ফটো উপলব্ধ	570 নাম : বুপালী বসুমতাৰী স্বামীৰ নাম: শান্তি বসুমতাৰী ঘৰ নং : 255 বয়স : 28 লিঙ্গ : মহিলা	GML0385757 ফটো উপলব্ধ



571 নাম : ৰূপন বসুমতাৰী পিতাৰ নাম: মৃগলসিং বসুমতাৰী ঘৰ নং : 255 বয়স : 24 লিঙ্গ : পুৰুষ	GML0673632 ফটো উপলব্ধ	572 নাম : মনু বসুমতাৰী পিতাৰ নাম: মৃগলসিং বসুমতাৰী ঘৰ নং : 255 বয়স : 22 লিঙ্গ : পুৰুষ	UGS0028258 ফটো উপলব্ধ	573 নাম : উৰ্খান্ত বসুমতাৰী পিতাৰ নাম: ধনীৰাম বসুমতাৰী ঘৰ নং : 255 খ বয়স : 27 লিঙ্গ : পুৰুষ	GML0159608 ফটো উপলব্ধ
574 নাম : ধনি ৰাম বসুমতাৰী পিতাৰ নাম: লক্ষণ ঘৰ নং : 255ক বয়স : 65 লিঙ্গ : পুৰুষ	GML7243438 ফটো উপলব্ধ	575 নাম : হাগাওশী বসুমতাৰী স্বামীৰ নাম: ধনীৰাম বসুমতাৰী ঘৰ নং : 255ক বয়স : 60 লিঙ্গ : মহিলা	GML7243449 ফটো উপলব্ধ	576 নাম : বলভদ্র বসুমতাৰী পিতাৰ নাম: ধনীৰাম ঘৰ নং : 255ক বয়স : 41 লিঙ্গ : পুৰুষ	GML7243450 ফটো উপলব্ধ
577 নাম : ৰুক্মধৰ দৈমাৰী পিতাৰ নাম: লাহাসিং ঘৰ নং : 259 বয়স : 77 লিঙ্গ : পুৰুষ	GML7243461 ফটো উপলব্ধ	E 578 নাম : দালিমী দৈমাৰী স্বামীৰ নাম: ৰুক্ম ঘৰ নং : 259 বয়স : 69 লিঙ্গ : মহিলা	GML7243472 ফটো উপলব্ধ	579 নাম : ৰাতুল দৈমাৰী পিতাৰ নাম: ৰুক্মধৰ দৈমাৰী ঘৰ নং : 259 বয়স : 51 লিঙ্গ : পুৰুষ	GML7243483 ফটো উপলব্ধ
580 নাম : আৰতী দৈমাৰী স্বামীৰ নাম: ৰাতুল দৈমাৰী ঘৰ নং : 259 বয়স : 45 লিঙ্গ : মহিলা	GML7243494 ফটো উপলব্ধ	581 নাম : বাবুল দৈমাৰী পিতাৰ নাম: ৰুক্মধৰ দৈমাৰী ঘৰ নং : 259 বয়স : 42 লিঙ্গ : পুৰুষ	GML7243507 ফটো উপলব্ধ	S 582 নাম : কৃষ্ণা ৰানী দৈমাৰী পিতাৰ নাম: ৰুক্মধৰ দৈমাৰী ঘৰ নং : 259 বয়স : 39 লিঙ্গ : মহিলা	GML7243518 ফটো উপলব্ধ
583 নাম : সূজা দৈমাৰী পিতাৰ নাম: ৰাতুল দৈমাৰী ঘৰ নং : 257 বয়স : 25 লিঙ্গ : মহিলা	GML0668707 ফটো উপলব্ধ	584 নাম : ইছা দৈমাৰী পিতাৰ নাম: ৰাতুল দৈমাৰী ঘৰ নং : 259 বয়স : 23 লিঙ্গ : মহিলা	GML0670075 ফটো উপলব্ধ	585 নাম : খান্দী বসুমতাৰী স্বামীৰ নাম: অজয় ঘৰ নং : 258 বয়স : 53 লিঙ্গ : মহিলা	GML7243529 ফটো উপলব্ধ
586 নাম : ছবিতা দৈমাৰী পিতাৰ নাম: মনেশ্বৰ দৈমাৰী ঘৰ নং : 258 ক বয়স : 27 লিঙ্গ : মহিলা	GML0485185 ফটো উপলব্ধ	S 587 নাম : চৰিত্ৰ বসুমতাৰী পিতাৰ নাম: ৰেণে বসুমতাৰী ঘৰ নং : 258 বয়স : 70 লিঙ্গ : পুৰুষ	GML7243585 ফটো উপলব্ধ	S 588 নাম : খাওগী বসুমতাৰী স্বামীৰ নাম: চৰিত্ৰ বসুমতাৰী ঘৰ নং : 258 বয়স : 65 লিঙ্গ : মহিলা	GML7243596 ফটো উপলব্ধ
589 নাম : মৰা বসুমতাৰী পিতাৰ নাম: চৰিন ঘৰ নং : 258 বয়স : 50 লিঙ্গ : পুৰুষ	GML7243530 ফটো উপলব্ধ	590 নাম : পুলতী বসুমতাৰী স্বামীৰ নাম: মোৰা বসুমতাৰী ঘৰ নং : 258 বয়স : 45 লিঙ্গ : মহিলা	GML7243541 ফটো উপলব্ধ	S 591 নাম : গৌন্দী বসুমতাৰী পিতাৰ নাম: চৰিত্ৰ বসুমতাৰী ঘৰ নং : 258 বয়স : 45 লিঙ্গ : পুৰুষ	GML7243552 ফটো উপলব্ধ
592 নাম : অনিতা বসুমতাৰী পিতাৰ নাম: মৰা বসুমতাৰী ঘৰ নং : 259 বয়স : 21 লিঙ্গ : মহিলা	UGS0030411 ফটো উপলব্ধ	E 593 নাম : বৃদবীৰ দৈমাৰী পিতাৰ নাম: বৃদ্রাম ঘৰ নং : 260 বয়স : 60 লিঙ্গ : পুৰুষ	GML7243632 ফটো উপলব্ধ	594 নাম : খাইতী দৈমাৰী স্বামীৰ নাম: বৃদুধাৰ দৈমাৰী ঘৰ নং : 260 বয়স : 57 লিঙ্গ : মহিলা	GML7243643 ফটো উপলব্ধ
595 নাম : ৰুবি দৈমাৰী পিতাৰ নাম: বৃদুৰাৰ ঘৰ নং : 260 বয়স : 35 লিঙ্গ : পুৰুষ	GML7243870 ফটো উপলব্ধ	596 নাম : মেনকা দৈমাৰী স্বামীৰ নাম: ৰুবি দৈমাৰী ঘৰ নং : 260 বয়স : 26 লিঙ্গ : মহিলা	GML0213082 ফটো উপলব্ধ	597 নাম : বৃদুধাৰী স্বামীৰ নাম: ৰবিন বসুমতাৰী ঘৰ নং : 261 বয়স : 45 লিঙ্গ : মহিলা	GML0003670 ফটো উপলব্ধ
598 নাম : বিৰোলা বসুমতাৰী স্বামীৰ নাম: গহিন বসুমতাৰী ঘৰ নং : 282 বয়স : 32 লিঙ্গ : মহিলা	GML0485649 ফটো উপলব্ধ	599 নাম : বাবুল দাস পিতাৰ নাম: ৰাতুল দাস ঘৰ নং : 285 বয়স : 24 লিঙ্গ : পুৰুষ	UGS0111823 ফটো উপলব্ধ	600 নাম : দাবহাৰু বসুমতাৰী পিতাৰ নাম: লাউগৌ বসুমতাৰী ঘৰ নং : 288 বয়স : 30 লিঙ্গ : পুৰুষ	GML7244179 ফটো উপলব্ধ



601	GML7243676
নাম : লাইচাৰী বৰো স্বামীৰ নাম : অবান ঠাকুৰিয়া ঘৰ নং : 811 বয়স : 37 লিঙ্গ : মহিলা	ফটো উপলব্ধ

S 602	GML7243687
নাম : খান্দা বসুমতাৰী পিতাৰ নাম : দুন্দায়া বসুমতাৰী ঘৰ নং : 521 বয়স : 50 লিঙ্গ : পুৰুষ	ফটো উপলব্ধ

603	GML0671933
নাম : অনজালি বসুমতাৰী স্বামীৰ নাম : ধৰমঅদউ বড়ো ঘৰ নং : 942 বয়স : 23 লিঙ্গ : মহিলা	ফটো উপলব্ধ



S	604	GML0545343
নাম : বৈশালী মণ্ডল পিতাৰ নাম : প্ৰদীপ কুমাৰ মণ্ডল ঘৰ নং : 5 বয়স : 25 বৰ্ষ : মহিলা		ফটো উপলব্ধ

S	605	GML1607811
নাম : জেছমিনা পাৰ্ব্বিন স্বামীৰ নাম : আব্দুল মাজিদ ঘৰ নং : 210 বয়স : 23 বৰ্ষ : মহিলা		ফটো উপলব্ধ



606	1	UGS0206680	ফটো উপলব্ধ	নাম : সাবিত্ৰী বসুমতাৰী স্বামীৰ নাম: বিপুল বসুমতাৰী ঘৰ নং : 237 বয়স : 20 লিঙ্গ : মহিলা	607	1	UGS0206706	ফটো উপলব্ধ	নাম : মনোজ বসুমতাৰী পিতাৰ নাম: বীৰেন বসুমতাৰী ঘৰ নং : 140 বয়স : 18 লিঙ্গ : পুৰুষ	608	1	UGS0206722	ফটো উপলব্ধ	নাম : ডিমসা দৈমাৰী পিতাৰ নাম: পমচম দৈমাৰী ঘৰ নং : 159 বয়স : 21 লিঙ্গ : পুৰুষ
609	1	UGS0206730	ফটো উপলব্ধ	নাম : ৰিন্ডো দৈমাৰী পিতাৰ নাম: ৰঞ্জিত দৈমাৰী ঘৰ নং : 206 বয়স : 21 লিঙ্গ : পুৰুষ	610	1	UGS0206755	ফটো উপলব্ধ	নাম : দেশ্ৰু বসুমতাৰী পিতাৰ নাম: পূৰ্ণ বসুমতাৰী ঘৰ নং : 238 বয়স : 20 লিঙ্গ : মহিলা	611	1	UGS0206763	ফটো উপলব্ধ	নাম : অৰ্জুন নাৰ্জাৰী পিতাৰ নাম: মহেন নাৰ্জাৰী ঘৰ নং : 190 বয়স : 19 লিঙ্গ : পুৰুষ
612	1	UGS0207829	ফটো উপলব্ধ	নাম : লখিমী বসুমতাৰী স্বামীৰ নাম: মনু দৈমাৰী ঘৰ নং : 198 বয়স : 18 লিঙ্গ : মহিলা	613	2	UGS0248849	ফটো উপলব্ধ	নাম : সোমনাথ বসুমতাৰী পিতাৰ নাম: যাদৱ চন্দ্ৰ বসুমতাৰী ঘৰ নং : 167 বয়স : 20 লিঙ্গ : পুৰুষ	614	2	UGS0250472	ফটো উপলব্ধ	নাম : বিদ্যাশ্ৰী বসুমতাৰী পিতাৰ নাম: দিনো বসুমতাৰী ঘৰ নং : 148 বয়স : 18 লিঙ্গ : মহিলা



615	1	UGS0256438
নাম : সপ্ন স্বৰ্ণ বসুমতাৰী পিতাৰ নাম : শান্তি বসুমতাৰী ঘৰ নং : 255 বয়স : 19 লিঙ্গ : পুৰুষ		
ফটো উপলব্ধ		

616	1	UGS0256370
নাম : সপ্ন স্বৰ্ণ বসুমতাৰী পিতাৰ নাম : শান্তি বসুমতাৰী ঘৰ নং : 255 বয়স : 19 লিঙ্গ : পুৰুষ		
ফটো উপলব্ধ		

617	1	UGS0257477
নাম : জুৰি বসুমতাৰী স্বামীৰ নাম : প্ৰমোদ নাৰ্জাৰী ঘৰ নং : 180 বয়স : 30 লিঙ্গ : মহিলা		
ফটো উপলব্ধ		

618	1	UGS0257345
নাম : পম্পী দাস স্বামীৰ নাম : নগেন গায়ন ঘৰ নং : 222 বয়স : 24 লিঙ্গ : মহিলা		
ফটো উপলব্ধ		

619	1	UGS0259671
নাম : সুৰজ বড়ো অন্যান্য : দীপা বড়ো ঘৰ নং : 233 বয়স : 35 লিঙ্গ : পুৰুষ		
ফটো উপলব্ধ		

620	1	UGS0260398
নাম : সানসুমা নাৰ্জাৰী মাতৃৰ নাম : মিনালী নাৰ্জাৰী ঘৰ নং : 183 বয়স : 19 লিঙ্গ : পুৰুষ		
ফটো উপলব্ধ		

621	1	UGS0262816
নাম : পৰ্ণিমা মুছাহাৰী স্বামীৰ নাম : মিথিসাৰ মুছাহাৰী ঘৰ নং : 200 বয়স : 29 লিঙ্গ : মহিলা		
ফটো উপলব্ধ		

ভোটাৰৰ সাৰাংশ							
A) ভোটাৰৰ সংখ্যা							
	তালিকাৰ প্ৰকাৰ	তালিকাৰ চিনাক্তকৰণ	ভোটাৰৰ সংখ্যা				
			পুৰুষ	মহিলা	ওয় লিঙ্গ	মুঠ	
I	মূল তালিকা	মূল তালিকা	বিশেষ সংশোধন, 2026 চনৰ পূৰ্বৰ 2025 চনৰ মূল তালিকাৰ লগত থকা সংযোজন সমূহ একত্ৰিতকৰন কৰা তালিকা।	282	323	0	605
II	যোগ তালিকা	পৰিপূৰক 1	বিশেষ সংক্ষিপ্ত সংশোধন, 2026	5	4	0	9
		পৰিপূৰক 2	অনবিচ্ছিন্ন সংশোধন 2026	4	3	0	7
			মুঠ	9	7	0	16
III	বিয়োজন তালিকা	পৰিপূৰক 1	বিশেষ সংক্ষিপ্ত সংশোধন, 2026	36	69	0	105
		পৰিপূৰক 2	অনবিচ্ছিন্ন সংশোধন 2026	0	0	0	0
			মুঠ	36	69	0	105
IV	লিংগ ক্ষেত্ৰত পৰিবৰ্তনৰ বাবে পাৰ্থক্য			0	0	0	0
এই সংশোধনৰ পিছত ভোটাৰ তালিকাত ভোটাৰৰ মুঠ সংখ্যা (I+II-III+IV)				255	261	0	516

B) শুধৰনীৰ সংখ্যা		
তালিকাৰ প্ৰকাৰ	তালিকাৰ চিনাক্তকৰণ	শুধৰনীৰ সংখ্যা
পৰিপূৰক 1	বিশেষ সংক্ষিপ্ত সংশোধন, 2026	8
পৰিপূৰক 2	অনবিচ্ছিন্ন সংশোধন 2026	3
	মুঠ	11

নিৰ্বাচক পঞ্জীয়ন বিষয়াৰ স্বাক্ষৰ

E-মূত, S-স্থানান্তৰিত/ বাসস্থান পৰিবৰ্তন, R-প্ৰতিলিপি, M-নিখোজ, Q-অযোগ্য