

ভোটাৰ তালিকা 2026 S03 অসম



বিধানসভা সমষ্টিৰ নম্বৰ, নাম আৰু সংৰক্ষণৰ স্থিতি : 41 - মানস (সাধাৰণ)		খণ্ড নং : 144			
এই বিধানসভা সমষ্টিত কোন সংসদীয় সমষ্টিৰ অন্তৰ্গত তাৰ নম্বৰ, নাম আৰু সংৰক্ষণ স্থিতি : 1 - কোকৰাঝাৰ (অনুসূচিত জনজাতি)					
1. সংশোধনৰ বিৱৰণ					
সংশোধনৰ বছৰ	2026	তালিকাৰ চিনাক্তকৰণ			
ভিত্তি তাৰিখ	01-04-2026	বিশেষ সংশোধন, 2026 চনৰ পূৰ্বৰ 2025 চনৰ মূল তালিকাৰ লগত থকা সংযোজন সমূহ একত্ৰিতকৰণ কৰা তালিকা।			
সংশোধনৰ প্ৰকাৰ	বিশেষ সংশোধন 2026				
প্ৰকাশনৰ তাৰিখ	23-03-2026				
2. খণ্ড আৰু ভোটগ্ৰহন কেন্দ্ৰৰ বিৱৰণ					
খণ্ডৰ অন্তৰ্গত এলেকা সমূহৰ নম্বৰ আৰু নাম					
1-ওদালগুৰী					
2-ওভাৰ্ছিজ ইলেক্টাৰ্স					
	মূল চহৰ/গাওঁ	: মৈনামাটা পথাৰ			
	ৱাৰ্ড নং	:			
	ডাকঘৰ	: বৰপেটা ৰোড এমডিভি			
	পুলিচ থানা	: গৌৰধনা			
	ব্লক	: গৌৰধনা			
	ৰাজহ চক্ৰ	: জালাহ			
	জিলা	: বাস্মা			
	পিনকোড	: 781315			
3. ভোটগ্ৰহন কেন্দ্ৰৰ বিৱৰণ					
ভোটগ্ৰহন কেন্দ্ৰৰ নম্বৰ আৰু নাম :		ভোটগ্ৰহন কেন্দ্ৰৰ প্ৰকাৰ (পুৰুষ/মহিলা/সাধাৰণ)		সাধাৰণ	
144 - নং ১৮৪ মইনামাতা প্ৰাথমিক বিদ্যালয় (বাওঁ শাখা)		খণ্ডৰ অন্তৰ্গত সহায়ক ভোটগ্ৰহন কেন্দ্ৰৰ সংখ্যা :		0	
ভোটগ্ৰহন কেন্দ্ৰৰ ঠিকনা :					
মধ্য খাৰিজা বিজনি প্ৰাথমিক বিদ্যালয়, কোঠালী নং ২, মইনামাতা পথাৰ					
4. ভোটাৰৰ সংখ্যা					
আৰম্ভনি ক্ৰমিক নং	শেষ ক্ৰমিক নং	মুঠ ভোটাৰ			
		পুৰুষ	মহিলা	৩য় লিঙ্গ	মুঠ
1	1054	461	469	0	930

নিৰ্বাচক পঞ্জীয়ন বিষয়াৰ স্বাক্ষৰ

Nazri Naksha



Google Map View



Polling Station Building Front View



ভোটগ্ৰহন কেন্দ্ৰৰ সন্মুখৰ দৃশ্য



Cad View

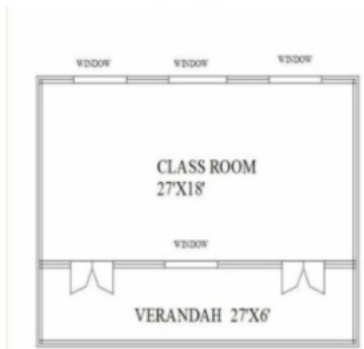

Key MAP View

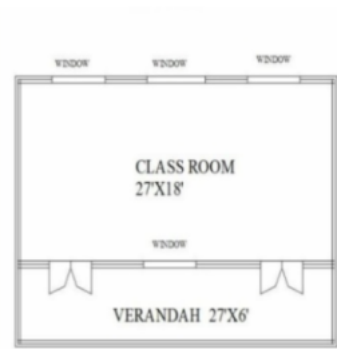



<p>S 1</p> <p>নাম : এমেন্দ্র দাস পিতাৰ নাম : বশীৰুদ্দিন দাস ঘৰ নং : 00 বয়স : 51 লিঙ্গ : পুৰুষ</p> <p>GML0327247</p> <p>ফটো উপলব্ধ</p>	<p>S 2</p> <p>নাম : কামিনী দাস স্বামীৰ নাম : এমেন্দ্র দাস ঘৰ নং : 00 বয়স : 43 লিঙ্গ : মহিলা</p> <p>GML0327288</p> <p>ফটো উপলব্ধ</p>	<p>3</p> <p>নাম : দিপাংকৰ ৰায় পিতাৰ নাম : চম্পক ৰায় ঘৰ নং : 1 বয়স : 39 লিঙ্গ : পুৰুষ</p> <p>GML0004346</p> <p>ফটো উপলব্ধ</p>
<p>4</p> <p>নাম : নবনীতা বড়ো স্বামীৰ নাম : দিপাংকৰ ৰায় ঘৰ নং : 1 বয়স : 28 লিঙ্গ : মহিলা</p> <p>MRF0290569</p> <p>ফটো উপলব্ধ</p>	<p>S 5</p> <p>নাম : ধনবাহাদুৰ সোনাৰী পিতাৰ নাম : মানবাহাদুৰ সোনাৰী ঘৰ নং : 2 বয়স : 88 লিঙ্গ : পুৰুষ</p> <p>GML0004347</p> <p>ফটো উপলব্ধ</p>	<p>6</p> <p>নাম : হৰু সোনাৰী পিতাৰ নাম : ধনবাহাদুৰ সোনাৰী ঘৰ নং : 2 বয়স : 38 লিঙ্গ : পুৰুষ</p> <p>GML2249345</p> <p>ফটো উপলব্ধ</p>
<p>7</p> <p>নাম : জানু সোনাৰী স্বামীৰ নাম : হৰু সোনাৰী ঘৰ নং : 1 বয়স : 34 লিঙ্গ : মহিলা</p> <p>GML2249378</p> <p>ফটো উপলব্ধ</p>	<p>8</p> <p>নাম : হন্তবাহাদুৰ সোনাৰী পিতাৰ নাম : মানবাহাদুৰ সোনাৰী ঘৰ নং : 0 বয়স : 68 লিঙ্গ : পুৰুষ</p> <p>GML0004349</p> <p>ফটো উপলব্ধ</p>	<p>D 9</p> <p>নাম : দেবীমায়ী সোনাৰী স্বামীৰ নাম : হন্তবাহাদুৰ সোনাৰী ঘৰ নং : 0 বয়স : 62 লিঙ্গ : মহিলা</p> <p>GML0004350</p> <p>ফটো উপলব্ধ</p>
<p>10</p> <p>নাম : টিকে সোনাৰী পিতাৰ নাম : হন্ত বাহাদুৰ ঘৰ নং : 0 বয়স : 34 লিঙ্গ : পুৰুষ</p> <p>GML0004351</p> <p>ফটো উপলব্ধ</p>	<p>11</p> <p>নাম : পিংকী সোনাৰী পিতাৰ নাম : হন্ত বাহাদুৰ ঘৰ নং : 0 বয়স : 31 লিঙ্গ : মহিলা</p> <p>GML9242540</p> <p>ফটো উপলব্ধ</p>	<p>12</p> <p>নাম : সৰিতা সোনাৰী স্বামীৰ নাম : টিকে সোনাৰী ঘৰ নং : 0 বয়স : 27 লিঙ্গ : মহিলা</p> <p>GML1564350</p> <p>ফটো উপলব্ধ</p>
<p>13</p> <p>নাম : ইচৌ বসুমতাৰী পিতাৰ নাম : গৈবাবাম বসুমতাৰী ঘৰ নং : 5 বয়স : 60 লিঙ্গ : পুৰুষ</p> <p>GML0004352</p> <p>ফটো উপলব্ধ</p>	<p>14</p> <p>নাম : দাবাসী বসুমতাৰী স্বামীৰ নাম : ইচৌ বসুমতাৰী ঘৰ নং : 5 বয়স : 55 লিঙ্গ : মহিলা</p> <p>GML0004353</p> <p>ফটো উপলব্ধ</p>	<p>15</p> <p>নাম : সুক্ৰন বসুমতাৰী পিতাৰ নাম : ইচৌ বসুমতাৰী ঘৰ নং : 5 বয়স : 28 লিঙ্গ : পুৰুষ</p> <p>GML0484105</p> <p>ফটো উপলব্ধ</p>
<p>16</p> <p>নাম : বধিৰাম বসুমতাৰী পিতাৰ নাম : ইচৌ বসুমতাৰী ঘৰ নং : 5 বয়স : 27 লিঙ্গ : পুৰুষ</p> <p>GML0484063</p> <p>ফটো উপলব্ধ</p>	<p>17</p> <p>নাম : সমাদন বসুমতাৰী পিতাৰ নাম : ইচৌ বসুমতাৰী ঘৰ নং : 5 বয়স : 27 লিঙ্গ : পুৰুষ</p> <p>GML0613646</p> <p>ফটো উপলব্ধ</p>	<p>18</p> <p>নাম : অঘোনী বাৰ্মন বসুমতাৰী স্বামীৰ নাম : সুক্ৰন বসুমতাৰী ঘৰ নং : 5 বয়স : 25 লিঙ্গ : মহিলা</p> <p>GML0676031</p> <p>ফটো উপলব্ধ</p>
<p>D 19</p> <p>নাম : চম্পা চৰকাৰ স্বামীৰ নাম : ৰামচন্দ্ৰ চৰকাৰ ঘৰ নং : 0 বয়স : 90 লিঙ্গ : মহিলা</p> <p>GML0004354</p> <p>ফটো উপলব্ধ</p>	<p>D 20</p> <p>নাম : ৰামচন্দ্ৰ চৰকাৰ পিতাৰ নাম : মহন্ত চৰকাৰ ঘৰ নং : 0 বয়স : 80 লিঙ্গ : পুৰুষ</p> <p>GML0004355</p> <p>ফটো উপলব্ধ</p>	<p>D 21</p> <p>নাম : শিবদাসী চৰকাৰ পিতাৰ নাম : ৰামচন্দ্ৰ চৰকাৰ ঘৰ নং : 0 বয়স : 60 লিঙ্গ : মহিলা</p> <p>GML0004356</p> <p>ফটো উপলব্ধ</p>
<p>22</p> <p>নাম : গোপাল চৰকাৰ পিতাৰ নাম : মহন্ত চৰকাৰ ঘৰ নং : 0 বয়স : 44 লিঙ্গ : পুৰুষ</p> <p>GML9234666</p> <p>ফটো উপলব্ধ</p>	<p>23</p> <p>নাম : বিৰডাও দৈমাৰী পিতাৰ নাম : ৰণেন দৈমাৰী ঘৰ নং : 6 বয়স : 28 লিঙ্গ : পুৰুষ</p> <p>GML0484154</p> <p>ফটো উপলব্ধ</p>	<p>24</p> <p>নাম : বিৰমল দৈমাৰী পিতাৰ নাম : ৰণেন দৈমাৰী ঘৰ নং : 6 বয়স : 25 লিঙ্গ : পুৰুষ</p> <p>GML0489112</p> <p>ফটো উপলব্ধ</p>
<p>25</p> <p>নাম : বিকুল দৈমাৰী পিতাৰ নাম : ৰনেন দৈমাৰী ঘৰ নং : 0 বয়স : 28 লিঙ্গ : পুৰুষ</p> <p>GML0262915</p> <p>ফটো উপলব্ধ</p>	<p>26</p> <p>নাম : বিনমা দৈমাৰী স্বামীৰ নাম : বিৰমল দৈমাৰী ঘৰ নং : 0 বয়স : 28 লিঙ্গ : মহিলা</p> <p>GML0489278</p> <p>ফটো উপলব্ধ</p>	<p>27</p> <p>নাম : ৰনেন দৈমাৰী পিতাৰ নাম : লৰগো দৈমাৰী ঘৰ নং : 0 বয়স : 55 লিঙ্গ : পুৰুষ</p> <p>GML0004359</p> <p>ফটো উপলব্ধ</p>
<p>28</p> <p>নাম : আঠেব দৈমাৰী স্বামীৰ নাম : ৰনেন দৈমাৰী ঘৰ নং : 0 বয়স : 52 লিঙ্গ : মহিলা</p> <p>GML0004360</p> <p>ফটো উপলব্ধ</p>	<p>29</p> <p>নাম : মলিন বসুমতাৰী পিতাৰ নাম : মৌৰগম বসুমতাৰী ঘৰ নং : 9 বয়স : 68 লিঙ্গ : পুৰুষ</p> <p>GML0004361</p> <p>ফটো উপলব্ধ</p>	<p>E 30</p> <p>নাম : চিলি বসুমতাৰী স্বামীৰ নাম : মলিন বসুমতাৰী ঘৰ নং : 9 বয়স : 62 লিঙ্গ : মহিলা</p> <p>GML0004362</p> <p>ফটো উপলব্ধ</p>



31 নাম : সিতা বসুমতাৰী পিতাৰ নাম: মলিন বসুমতাৰী ঘৰ নং : ৭ বয়স : 41 লিঙ্গ : মহিলা	GML0004363 ফটো উপলব্ধ	32 নাম : গৰ্গেশ্বৰ বসুমতাৰী পিতাৰ নাম: মলিন বসুমতাৰী ঘৰ নং : ৭ বয়স : 39 লিঙ্গ : পুৰুষ	GML0004364 ফটো উপলব্ধ	33 নাম : ইন্দিৰা বসুমতাৰী স্বামীৰ নাম: গৰ্গেশ্বৰ বসুমতাৰী ঘৰ নং : ৭ বয়স : 37 লিঙ্গ : মহিলা	GML0276675 ফটো উপলব্ধ
34 নাম : ৰিতা বসুমতাৰী পিতাৰ নাম: মলিন বসুমতাৰী ঘৰ নং : ৭ বয়স : 36 লিঙ্গ : মহিলা	GML0004365 ফটো উপলব্ধ	35 নাম : বকুল বসুমতাৰী পিতাৰ নাম: মলিন বসুমতাৰী ঘৰ নং : ৭ বয়স : 30 লিঙ্গ : পুৰুষ	GML0277608 ফটো উপলব্ধ	36 নাম : মাকনী বৰ্মন মাতৃৰ নাম: সচীলা বৰ্মন ঘৰ নং : ৭ কু বয়স : 31 লিঙ্গ : মহিলা	GML0658492 ফটো উপলব্ধ
37 নাম : পুষ্টি বৰ্মন স্বামীৰ নাম: বিজয় বৰ্মন ঘৰ নং : ৭ কু বয়স : 27 লিঙ্গ : মহিলা	GML0483420 ফটো উপলব্ধ	S 38 নাম : বজেন বৰ্মন পিতাৰ নাম: নিশিকান্ত বৰ্মন ঘৰ নং : ৭ কু বয়স : 60 লিঙ্গ : পুৰুষ	GML0004367 ফটো উপলব্ধ	39 নাম : সচীলা বৰ্মন স্বামীৰ নাম: বজেন বৰ্মন ঘৰ নং : ৭ কু বয়স : 55 লিঙ্গ : মহিলা	GML0004368 ফটো উপলব্ধ
40 নাম : বিজয় বৰ্মন পিতাৰ নাম: বজেন বৰ্মন ঘৰ নং : ৭ কু বয়স : 39 লিঙ্গ : পুৰুষ	GML0004369 ফটো উপলব্ধ	S 41 নাম : চিত্ৰ বৰ্মন পিতাৰ নাম: ৰজেশ বৰ্মন ঘৰ নং : ৭ কু বয়স : 60 লিঙ্গ : পুৰুষ	GML0004370 ফটো উপলব্ধ	42 নাম : সুমিত্ৰা বৰ্মন স্বামীৰ নাম: চিত্ৰ বৰ্মন ঘৰ নং : ৭ কু বয়স : 58 লিঙ্গ : মহিলা	GML0004371 ফটো উপলব্ধ
43 নাম : বান্ধা বড়ো স্বামীৰ নাম: অজয় বসুমতাৰী ঘৰ নং : 9 বয়স : 22 লিঙ্গ : মহিলা	UGS0057026 ফটো উপলব্ধ	44 নাম : দীপক বসুমতাৰী পিতাৰ নাম: যতীন বসুমতাৰী ঘৰ নং : 9 কু বয়স : 19 লিঙ্গ : পুৰুষ	UGS0155788 ফটো উপলব্ধ	45 নাম : অজয় বসুমতাৰী পিতাৰ নাম: যতীন বসুমতাৰী ঘৰ নং : ৯ কু বয়স : 25 লিঙ্গ : পুৰুষ	GML1384510 ফটো উপলব্ধ
46 নাম : জিৰিনা বসুমতাৰী পিতাৰ নাম: সনেশ্বৰ বসুমতাৰী ঘৰ নং : ৯ খু বয়স : 22 লিঙ্গ : মহিলা	GML1386648 ফটো উপলব্ধ	47 নাম : যতীন বসুমতাৰী পিতাৰ নাম: অনিচৈং বসুমতাৰী ঘৰ নং : ৯ কু বয়স : 58 লিঙ্গ : পুৰুষ	GML0004372 ফটো উপলব্ধ	48 নাম : সনেশ্বৰ বসুমতাৰী পিতাৰ নাম: আনচৈং বসুমতাৰী ঘৰ নং : ৯ খু বয়স : 56 লিঙ্গ : পুৰুষ	GML0004374 ফটো উপলব্ধ
49 নাম : ভান বসুমতাৰী স্বামীৰ নাম: যতীন বসুমতাৰী ঘৰ নং : ৯ কু বয়স : 55 লিঙ্গ : মহিলা	GML0004373 ফটো উপলব্ধ	50 নাম : ৰমলী বসুমতাৰী স্বামীৰ নাম: সনেশ্বৰ বসুমতাৰী ঘৰ নং : ৯ খু বয়স : 52 লিঙ্গ : মহিলা	GML9234837 ফটো উপলব্ধ	D 51 নাম : যোগেন্দ্ৰ চৰকাৰ পিতাৰ নাম: উমেশ চন্দ্ৰ চৰকাৰ ঘৰ নং : ১১ বয়স : 63 লিঙ্গ : পুৰুষ	GML0004375 ফটো উপলব্ধ
D 52 নাম : মঞ্জু চৰকাৰ স্বামীৰ নাম: যোগেন্দ্ৰ চৰকাৰ ঘৰ নং : ১১ বয়স : 60 লিঙ্গ : মহিলা	GML0004376 ফটো উপলব্ধ	53 নাম : প্ৰাণজিত সৰকাৰ মাতৃৰ নাম: মঞ্জু সৰকাৰ ঘৰ নং : ১১ বয়স : 28 লিঙ্গ : পুৰুষ	GML0414920 ফটো উপলব্ধ	54 নাম : ৰঞ্জিত দাস মাতৃৰ নাম: মনজু চৰকাৰ ঘৰ নং : 11 বয়স : 25 লিঙ্গ : পুৰুষ	UGS0056259 ফটো উপলব্ধ
55 নাম : সঞ্জিব সৰকাৰ মাতৃৰ নাম: মঞ্জু সৰকাৰ ঘৰ নং : ১১ বয়স : 23 লিঙ্গ : পুৰুষ	GML1384445 ফটো উপলব্ধ	D 56 নাম : মুনিন্দ্ৰ চৰকাৰ পিতাৰ নাম: উমেশ চৰকাৰ ঘৰ নং : ১১ বয়স : 60 লিঙ্গ : পুৰুষ	GML0004378 ফটো উপলব্ধ	57 নাম : মিনতি চৰকাৰ স্বামীৰ নাম: মুনিন্দ্ৰ চৰকাৰ ঘৰ নং : ১১ বয়স : 55 লিঙ্গ : মহিলা	GML0004379 ফটো উপলব্ধ
# 58 নাম : সুনিল চৰকাৰ পিতাৰ নাম: মুনিন্দ্ৰ চৰকাৰ ঘৰ নং : ১১ গু বয়স : 32 লিঙ্গ : পুৰুষ	GML0004380 ফটো উপলব্ধ	59 নাম : মামনী সৰকাৰ মাতৃৰ নাম: মুনিন্দ্ৰ সৰকাৰ ঘৰ নং : ১১ বয়স : 30 লিঙ্গ : মহিলা	GML1596816 ফটো উপলব্ধ	60 নাম : ৰাজিৱ সৰকাৰ পিতাৰ নাম: মুনিন্দ্ৰ সৰকাৰ ঘৰ নং : ১১ বয়স : 28 লিঙ্গ : পুৰুষ	GML0484212 ফটো উপলব্ধ



# 61 নাম : নিদ্ৰা চৰকাৰ স্বামীৰ নাম : সুনীল চৰকাৰ ঘৰ নং : ১২গ বয়স : 27 লিঙ্গ : মহিলা	UGS0064519 ফটো উপলব্ধ	62 নাম : দিবীকা গৈয়াৰী স্বামীৰ নাম : বিৰখাং গৈয়াৰী ঘৰ নং : 12 বয়স : 24 লিঙ্গ : মহিলা	GML0621524 ফটো উপলব্ধ	#2 63 নাম : বংগিনা নাৰ্জাৰী স্বামীৰ নাম : বিস্তি গয়াৰী ঘৰ নং : 12 বয়স : 23 লিঙ্গ : মহিলা	UGS0041715 ফটো উপলব্ধ
64 নাম : বংগিনা গয়াৰী স্বামীৰ নাম : বিস্তি গয়াৰী ঘৰ নং : 12 বয়স : 23 লিঙ্গ : মহিলা	UGS0064634 ফটো উপলব্ধ	65 নাম : নাৰায়ণ গয়াৰী পিতাৰ নাম : মনি কান্ত গয়াৰী ঘৰ নং : ১২খ বয়স : 28 লিঙ্গ : পুৰুষ	GML0029736 ফটো উপলব্ধ	66 নাম : মাইনাও বসুমতাৰী স্বামীৰ নাম : নাৰায়ণ গয়াৰী ঘৰ নং : 12খ বয়স : 27 লিঙ্গ : মহিলা	UGS0001420 ফটো উপলব্ধ
67 নাম : মেহং গয়াৰী পিতাৰ নাম : সনেশ্বৰ গয়াৰী ঘৰ নং : ১২ক বয়স : 55 লিঙ্গ : পুৰুষ	GML0004381 ফটো উপলব্ধ	68 নাম : লাবাৰী গয়াৰী স্বামীৰ নাম : মেহং গয়াৰী ঘৰ নং : ১২ক বয়স : 52 লিঙ্গ : মহিলা	GML0004382 ফটো উপলব্ধ	69 নাম : মনিকান্ত গয়াৰী পিতাৰ নাম : আংথং গয়াৰী ঘৰ নং : ১২খ বয়স : 52 লিঙ্গ : পুৰুষ	GML0004383 ফটো উপলব্ধ
70 নাম : বীতা গয়াৰী স্বামীৰ নাম : মনিকান্ত গয়াৰী ঘৰ নং : ১২খ বয়স : 50 লিঙ্গ : মহিলা	GML9234917 ফটো উপলব্ধ	71 নাম : মেৰ গয়াৰী পিতাৰ নাম : মেহং গয়াৰী ঘৰ নং : ১২ক বয়স : 34 লিঙ্গ : পুৰুষ	GML2249390 ফটো উপলব্ধ	72 নাম : নামা গয়াৰী স্বামীৰ নাম : মেৰ গয়াৰী ঘৰ নং : ১২ক বয়স : 32 লিঙ্গ : মহিলা	GML2249389 ফটো উপলব্ধ
73 নাম : বিষ্টি গয়াৰী পিতাৰ নাম : মেহং গয়াৰী ঘৰ নং : ১২ক বয়স : 30 লিঙ্গ : পুৰুষ	GML2249403 ফটো উপলব্ধ	D 74 নাম : চন্দ্রমায়া ছেত্ৰী স্বামীৰ নাম : মনবাহাদুৰ ছেত্ৰী ঘৰ নং : ১৩ বয়স : 95 লিঙ্গ : মহিলা	GML9234928 ফটো উপলব্ধ	D 75 নাম : লালমোহন বৰ্মন পিতাৰ নাম : ৰতি বালা বৰ্মন ঘৰ নং : ১৫ বয়স : 58 লিঙ্গ : পুৰুষ	GML0004384 ফটো উপলব্ধ
76 নাম : সাবিত্ৰী বৰ্মন মাতৃৰ নাম : ৰতি বালা বৰ্মন ঘৰ নং : ১৫ বয়স : 55 লিঙ্গ : মহিলা	GML0004385 ফটো উপলব্ধ	77 নাম : নকুল বৰ্মন মাতৃৰ নাম : ৰতি বালা বৰ্মন ঘৰ নং : ১৫ বয়স : 48 লিঙ্গ : পুৰুষ	GML0004386 ফটো উপলব্ধ	78 নাম : ৰমতী বৰ্মণ স্বামীৰ নাম : নকুল বৰ্মণ ঘৰ নং : ১৫ বয়স : 36 লিঙ্গ : মহিলা	GML2249414 ফটো উপলব্ধ
79 নাম : বুদ্ধিমান দাস পিতাৰ নাম : প্ৰেমলাল দাস ঘৰ নং : ১৬ বয়স : 65 লিঙ্গ : পুৰুষ	GML0004387 ফটো উপলব্ধ	80 নাম : মইনা বালা দাস স্বামীৰ নাম : বুদ্ধিমান দাস ঘৰ নং : ১৬ বয়স : 62 লিঙ্গ : মহিলা	GML0004388 ফটো উপলব্ধ	81 নাম : টিকাবাম দাস পিতাৰ নাম : বুদ্ধিমান দাস ঘৰ নং : ১৬ বয়স : 39 লিঙ্গ : পুৰুষ	GML0004389 ফটো উপলব্ধ
82 নাম : মেনকা দেবী স্বামীৰ নাম : গংগাধৰ পৰচাই ঘৰ নং : ১৭ বয়স : 70 লিঙ্গ : মহিলা	GML0004390 ফটো উপলব্ধ	83 নাম : পুষ্পধৰ পৰচাই পিতাৰ নাম : গঙ্গাধৰ পৰচাই ঘৰ নং : ১৭ বয়স : 65 লিঙ্গ : পুৰুষ	GML0004391 ফটো উপলব্ধ	84 নাম : সীতা দেবী পৰচাই স্বামীৰ নাম : পুষ্পধৰ পৰচাই ঘৰ নং : ১৭ বয়স : 60 লিঙ্গ : মহিলা	GML0004392 ফটো উপলব্ধ
85 নাম : শ্যাম পৰচাই পিতাৰ নাম : পুষ্প পৰচাই ঘৰ নং : ১৭ বয়স : 42 লিঙ্গ : পুৰুষ	GML0353755 ফটো উপলব্ধ	S 86 নাম : ববিতা দেবী পৰচাই পিতাৰ নাম : পৰচাই ঘৰ নং : ১৭ বয়স : 41 লিঙ্গ : মহিলা	GML0004393 ফটো উপলব্ধ	87 নাম : হেম পৰচাই পিতাৰ নাম : পুষ্প পৰচাই ঘৰ নং : ১৭ বয়স : 31 লিঙ্গ : পুৰুষ	GML0086587 ফটো উপলব্ধ
88 নাম : ললীতা চেত্ৰী স্বামীৰ নাম : হেম পৰচাই ঘৰ নং : ১৭ বয়স : 25 লিঙ্গ : মহিলা	GML0621896 ফটো উপলব্ধ	D 89 নাম : সব বালা বৰ্মন স্বামীৰ নাম : অমল বৰ্মন ঘৰ নং : ১৮ বয়স : 95 লিঙ্গ : মহিলা	GML0004394 ফটো উপলব্ধ	D 90 নাম : অমল বৰ্মন পিতাৰ নাম : ক্ষেম বৰ্মন ঘৰ নং : ১৮ বয়স : 70 লিঙ্গ : পুৰুষ	GML0004395 ফটো উপলব্ধ



D 91 নাম : ফেলানী বালা বৰ্মন স্বামীৰ নাম : অমল বৰ্মন ঘৰ নং : ১৮ বয়স : 62 লিঙ্গ : মহিলা	GML0004396 ফটো উপলব্ধ	92 নাম : প্রভাত বৰ্মন পিতাৰ নাম : গোলক বৰ্মন ঘৰ নং : ১৮ বয়স : 60 লিঙ্গ : পুৰুষ	GML0004397 ফটো উপলব্ধ	93 নাম : বিলাসী বালা বৰ্মন স্বামীৰ নাম : প্রভাত বৰ্মন ঘৰ নং : ১৮ বয়স : 55 লিঙ্গ : মহিলা	GML0004398 ফটো উপলব্ধ
94 নাম : মালতী বৰ্মন পিতাৰ নাম : প্রভাত বৰ্মন ঘৰ নং : 18 বয়স : 29 লিঙ্গ : মহিলা	UGS0161935 ফটো উপলব্ধ	# 95 নাম : ধনঞ্জয় বৰ্মন পিতাৰ নাম : অমল বৰ্মন ঘৰ নং : ১৮ বয়স : 28 লিঙ্গ : পুৰুষ	GML0358325 ফটো উপলব্ধ	96 নাম : দিপক বৰ্মন পিতাৰ নাম : অমল বৰ্মন ঘৰ নং : ১৮ বয়স : 25 লিঙ্গ : পুৰুষ	GML0484188 ফটো উপলব্ধ
# 97 নাম : মামনি বৰ্মন স্বামীৰ নাম : ধনঞ্জয় বৰ্মন ঘৰ নং : ১৮ বয়স : 21 লিঙ্গ : মহিলা	UGS0056101 ফটো উপলব্ধ	S 98 নাম : দল্লৈ দৰ্জী পিতাৰ নাম : দল্লৈমান দৰ্জী ঘৰ নং : ১৮ বয়স : 80 লিঙ্গ : পুৰুষ	GML0004399 ফটো উপলব্ধ	99 নাম : বিষ্ণু মায়া দৰ্জী স্বামীৰ নাম : দল্লৈ দৰ্জী ঘৰ নং : ১৮ বয়স : 72 লিঙ্গ : মহিলা	GML0004400 ফটো উপলব্ধ
D 100 নাম : বামপ্ৰসাদ দৰ্জী পিতাৰ নাম : দল্লৈ দৰ্জী ঘৰ নং : ১৯ বয়স : 50 লিঙ্গ : পুৰুষ	GML0004401 ফটো উপলব্ধ	101 নাম : গোকুল দৰ্জী পিতাৰ নাম : দল্লৈ দৰ্জী ঘৰ নং : ১৯ বয়স : 44 লিঙ্গ : পুৰুষ	GML0004402 ফটো উপলব্ধ	D 102 নাম : লালবাহাদুৰ দৰ্জী পিতাৰ নাম : দল্লৈ দৰ্জী ঘৰ নং : ১৯ বয়স : 42 লিঙ্গ : পুৰুষ	GML0004403 ফটো উপলব্ধ
103 নাম : ৰাজু দৰ্জী পিতাৰ নাম : দল্লৈ দৰ্জী ঘৰ নং : ১৯ বয়স : 40 লিঙ্গ : পুৰুষ	GML0004404 ফটো উপলব্ধ	104 নাম : পদম দৰ্জী পিতাৰ নাম : দল্লৈ দৰ্জী ঘৰ নং : ১৯ বয়স : 35 লিঙ্গ : পুৰুষ	GML2249458 ফটো উপলব্ধ	105 নাম : ভীম কুমাৰী দৰ্জী স্বামীৰ নাম : পদম দৰ্জী ঘৰ নং : 19 বয়স : 34 লিঙ্গ : মহিলা	UGS0056911 ফটো উপলব্ধ
106 নাম : মীনা দৰ্জী স্বামীৰ নাম : গোকুল দৰ্জী ঘৰ নং : ১৯ বয়স : 32 লিঙ্গ : মহিলা	GML2249436 ফটো উপলব্ধ	107 নাম : দুৰ্গা বাহাদুৰ দৰ্জী পিতাৰ নাম : দল্লৈ দৰ্জী ঘৰ নং : ১৯ বয়স : 29 লিঙ্গ : পুৰুষ	GML2249447 ফটো উপলব্ধ	108 নাম : ৰাজিব দৰ্জী পিতাৰ নাম : দল্লৈ দৰ্জী ঘৰ নং : ১৯ বয়স : 29 লিঙ্গ : পুৰুষ	GML2249425 ফটো উপলব্ধ
109 নাম : ছবিলাল দৰ্জী পিতাৰ নাম : দল্লৈ দৰ্জী ঘৰ নং : ১৯ বয়স : 28 লিঙ্গ : পুৰুষ	GML0105205 ফটো উপলব্ধ	110 নাম : ৰবীনা ৰহাং দৰ্জী স্বামীৰ নাম : ৰাজিব দৰ্জী ঘৰ নং : ১৯ বয়স : 28 লিঙ্গ : মহিলা	GML0424754 ফটো উপলব্ধ	111 নাম : ৰাণীমা দৰ্জী স্বামীৰ নাম : ৰাজু দৰ্জী ঘৰ নং : ১৯ বয়স : 26 লিঙ্গ : মহিলা	GML0415265 ফটো উপলব্ধ
D 112 নাম : জিৰুলী বালা দৰ্জী স্বামীৰ নাম : দল্লৈমান দৰ্জী ঘৰ নং : ২০ বয়স : 105 লিঙ্গ : মহিলা	GML0004405 ফটো উপলব্ধ	113 নাম : বাঙে দৰ্জী পিতাৰ নাম : দল্লৈমান দৰ্জী ঘৰ নং : ২০ বয়স : 75 লিঙ্গ : পুৰুষ	GML0004406 ফটো উপলব্ধ	D 114 নাম : মনোমায়া দৰ্জী স্বামীৰ নাম : বংঘে দৰ্জী ঘৰ নং : ২০ বয়স : 70 লিঙ্গ : মহিলা	GML0004407 ফটো উপলব্ধ
115 নাম : কুচুম দৰ্জী পিতাৰ নাম : বংঘে দৰ্জী ঘৰ নং : ২০ বয়স : 38 লিঙ্গ : পুৰুষ	GML0004409 ফটো উপলব্ধ	116 নাম : আৰতী দৰ্জী স্বামীৰ নাম : কুচুম দৰ্জী ঘৰ নং : ২০ বয়স : 33 লিঙ্গ : মহিলা	GML1564384 ফটো উপলব্ধ	117 নাম : উমা দৰ্জী স্বামীৰ নাম : সন্তোষ দৰ্জী ঘৰ নং : ২০ বয়স : 29 লিঙ্গ : মহিলা	GML0366716 ফটো উপলব্ধ
118 নাম : সন্তোষ দৰ্জী পিতাৰ নাম : বাঙে দৰ্জী ঘৰ নং : ২০ বয়স : 29 লিঙ্গ : পুৰুষ	GML2249469 ফটো উপলব্ধ	S 119 নাম : কৃষ্ণপ্ৰসাদ চিয়াকুতী পিতাৰ নাম : ত্ৰিলোচন চিয়াকুতী ঘৰ নং : ২০ বয়স : 88 লিঙ্গ : পুৰুষ	GML0004410 ফটো উপলব্ধ	S 120 নাম : লক্ষীমায়া চিয়াকুতী স্বামীৰ নাম : কৃষ্ণপ্ৰসাদ চিয়াকুতী ঘৰ নং : ২০ বয়স : 72 লিঙ্গ : মহিলা	GML0004411 ফটো উপলব্ধ



121 নাম : ছায়া দেৱী স্বামীৰ নাম : অমৃত ছিয়াকুৰ্তি ঘৰ নং : ২২ বয়স : 50 লিঙ্গ : মহিলা	GML0534602 ফটো উপলব্ধ	122 নাম : অমৃত ছিয়াকুৰ্তি পিতাৰ নাম : কৃষ্ণপ্ৰসাদ ছিয়াকুৰ্তি ঘৰ নং : ২২ বয়স : 40 লিঙ্গ : পুৰুষ	GML0004412 ফটো উপলব্ধ	S 123 নাম : ললিতা দেৱী পিতাৰ নাম : কৃষ্ণপ্ৰসাদ ঘৰ নং : ২৩ বয়স : 33 লিঙ্গ : মহিলা	GML0004413 ফটো উপলব্ধ
124 নাম : বিৰখাং গুয়াৰী পিতাৰ নাম : মনিকান্ত গুয়াৰী ঘৰ নং : ২২ বয়স : 28 লিঙ্গ : পুৰুষ	GML0489336 ফটো উপলব্ধ	125 নাম : ভবানী শঙ্কৰ ছিয়াকুৰ্তি পিতাৰ নাম : ত্ৰিলোচন ছিয়াকুৰ্তি ঘৰ নং : ২২ বয়স : 63 লিঙ্গ : পুৰুষ	GML0004414 ফটো উপলব্ধ	126 নাম : তাৰা ছিয়াকুৰ্তি স্বামীৰ নাম : ভবানী শঙ্কৰ ছিয়াকুৰ্তি ঘৰ নং : ২২ বয়স : 49 লিঙ্গ : মহিলা	GML0004415 ফটো উপলব্ধ
127 নাম : ৰঞ্জন ছিয়াকুৰ্তি পিতাৰ নাম : ভবানী শংকৰ ছিয়াকুৰ্তি ঘৰ নং : ২২ বয়স : 22 লিঙ্গ : পুৰুষ	GML1384528 ফটো উপলব্ধ	128 নাম : ৰোহন ছিয়াকুৰ্তি পিতাৰ নাম : ভবানী ছিয়াকুৰ্তি ঘৰ নং : 22 বয়স : 21 লিঙ্গ : পুৰুষ	UGS0056192 ফটো উপলব্ধ	129 নাম : ৰিতিকা দেৱী সিয়াকুৰ্তি পিতাৰ নাম : ভবানী সিয়াকুৰ্তি ঘৰ নং : 22 বয়স : 20 লিঙ্গ : মহিলা	UGS0180463 ফটো উপলব্ধ
S 130 নাম : চন্দ্ৰপ্ৰসাদ ছিয়াকুৰ্তি পিতাৰ নাম : গংগাধৰ ছিয়াকুৰ্তি ঘৰ নং : ২৩ বয়স : 60 লিঙ্গ : পুৰুষ	GML0004417 ফটো উপলব্ধ	D 131 নাম : ধনমায়া দেৱী ছিয়াকুৰ্তি স্বামীৰ নাম : চন্দ্ৰপ্ৰসাদ ছিয়াকুৰ্তি ঘৰ নং : ২৩ বয়স : 55 লিঙ্গ : মহিলা	GML0004418 ফটো উপলব্ধ	132 নাম : মুক্ত প্ৰসাদ ছিয়াকুৰ্তি পিতাৰ নাম : গংগাধৰ ছিয়াকুৰ্তি ঘৰ নং : ২৩ বয়স : 55 লিঙ্গ : পুৰুষ	GML0004419 ফটো উপলব্ধ
133 নাম : ৰুদ্ৰ প্ৰসাদ ছিয়াকুৰ্তি পিতাৰ নাম : ছেৰ বাহাদুৰ ছিয়াকুৰ্তি ঘৰ নং : ২৩ বয়স : 50 লিঙ্গ : পুৰুষ	GML0004420 ফটো উপলব্ধ	134 নাম : লীলা দেৱী স্বামীৰ নাম : ৰুদ্ৰ প্ৰসাদ ছিয়াকুৰ্তি ঘৰ নং : ২৩ বয়স : 30 লিঙ্গ : মহিলা	GML1384866 ফটো উপলব্ধ	135 নাম : ৰঞ্জিতা দেৱী পিতাৰ নাম : শেৰ বাহাদুৰ ছেত্ৰী ঘৰ নং : 24 বয়স : 22 লিঙ্গ : মহিলা	UGS0064535 ফটো উপলব্ধ
136 নাম : ৰাজেশ চেত্ৰী পিতাৰ নাম : ছেৰ বাহাদুৰ চেত্ৰী ঘৰ নং : ২৪ক বয়স : 28 লিঙ্গ : পুৰুষ	GML0149799 ফটো উপলব্ধ	137 নাম : সংগীতা ভট্টৰাই স্বামীৰ নাম : ৰাজেশ ছেত্ৰী ঘৰ নং : 24ক বয়স : 24 লিঙ্গ : মহিলা	UGS0155085 ফটো উপলব্ধ	138 নাম : সেৰ বাহাদুৰ ছেত্ৰী পিতাৰ নাম : তিলোক বাহাদুৰ চেত্ৰী ঘৰ নং : ২৪ক বয়স : 60 লিঙ্গ : পুৰুষ	GML0004421 ফটো উপলব্ধ
139 নাম : গংগা দেৱী ছেত্ৰী স্বামীৰ নাম : ছেৰ বাহাদুৰ ছেত্ৰী ঘৰ নং : ২৪ক বয়স : 55 লিঙ্গ : মহিলা	GML0004422 ফটো উপলব্ধ	140 নাম : বিবেশ্বৰী ছেত্ৰী স্বামীৰ নাম : অমৰ বাহাদুৰ ছেত্ৰী ঘৰ নং : ২৫ বয়স : 58 লিঙ্গ : মহিলা	GML0004423 ফটো উপলব্ধ	141 নাম : মায়া ছেত্ৰী স্বামীৰ নাম : নৰ বাহাদুৰ ছেত্ৰী ঘৰ নং : ২৫ বয়স : 41 লিঙ্গ : মহিলা	GML2249481 ফটো উপলব্ধ
142 নাম : নৰ বাহাদুৰ ছেত্ৰী পিতাৰ নাম : অমৰ বাহাদুৰ ছেত্ৰী ঘৰ নং : ২৫ বয়স : 40 লিঙ্গ : পুৰুষ	GML0004424 ফটো উপলব্ধ	143 নাম : ধন বাহাদুৰ ছেত্ৰী পিতাৰ নাম : অমৰ বাহাদুৰ ছেত্ৰী ঘৰ নং : ৩০ বয়স : 32 লিঙ্গ : পুৰুষ	GML9235396 ফটো উপলব্ধ	S 144 নাম : হৰি মায়া দেৱী স্বামীৰ নাম : মিত্ৰলাল ভতৰাই ঘৰ নং : ৩০ বয়স : 75 লিঙ্গ : মহিলা	GML0004425 ফটো উপলব্ধ
145 নাম : খৰ্গ ছেত্ৰী পিতাৰ নাম : মিত্ৰ চট্ট ঘৰ নং : ৩০ বয়স : 42 লিঙ্গ : পুৰুষ	GML0004426 ফটো উপলব্ধ	146 নাম : ৰেখা ছেত্ৰী স্বামীৰ নাম : খৰ্গ বাহাদুৰ ভতৰাই ঘৰ নং : ৩০ বয়স : 36 লিঙ্গ : মহিলা	GML0484196 ফটো উপলব্ধ	147 নাম : দেব বাহাদুৰ ছেত্ৰী পিতাৰ নাম : মিত্ৰ বাহাদুৰ ছেত্ৰী ঘৰ নং : ৩০ বয়স : 36 লিঙ্গ : পুৰুষ	GML0004427 ফটো উপলব্ধ
148 নাম : লীলাবাহাদুৰ ছেত্ৰী পিতাৰ নাম : মিত্ৰ বাহাদুৰ ছেত্ৰী ঘৰ নং : ৩০ বয়স : 33 লিঙ্গ : মহিলা	GML0004428 ফটো উপলব্ধ	149 নাম : ৰীতা ছেত্ৰী স্বামীৰ নাম : দেৱ বাহাদুৰ ছেত্ৰী ঘৰ নং : ৩০ বয়স : 26 লিঙ্গ : মহিলা	GML0424911 ফটো উপলব্ধ	D 150 নাম : সুবাসী বৰ্মন স্বামীৰ নাম : খৰ্খা ৰাম বৰ্মন ঘৰ নং : ৩১ বয়স : 75 লিঙ্গ : মহিলা	GML0004429 ফটো উপলব্ধ



151 নাম : বাসুদেব বৰ্মন পিতাৰ নাম: খখা ৰাম বৰ্মন ঘৰ নং : ৩১ বয়স : 45 লিঙ্গ : পুৰুষ	GML0004430 ফটো উপলব্ধ	152 নাম : লৱ বৰ্মন মাতৃৰ নাম: সুবাসী বৰ্মন ঘৰ নং : ৩১ বয়স : 32 লিঙ্গ : পুৰুষ	GML0399709 ফটো উপলব্ধ	153 নাম : কুশ বৰ্মন মাতৃৰ নাম: সুবাসী বৰ্মন ঘৰ নং : ৩১ বয়স : 32 লিঙ্গ : পুৰুষ	GML0399717 ফটো উপলব্ধ
154 নাম : চজনী বৰ্মন স্বামীৰ নাম: লব বৰ্মন ঘৰ নং : ৩১ বয়স : 31 লিঙ্গ : মহিলা	GML0399899 ফটো উপলব্ধ	155 নাম : সোনা বৰ্মন মাতৃৰ নাম: সুবাসী বৰ্মন ঘৰ নং : ৩১ বয়স : 26 লিঙ্গ : পুৰুষ	GML0483594 ফটো উপলব্ধ	156 নাম : দেৱী প্ৰসাদ চিয়াকুটী পিতাৰ নাম: ত্ৰিলোচন চিয়াকুটী ঘৰ নং : ৩২ বয়স : 63 লিঙ্গ : পুৰুষ	GML0004431 ফটো উপলব্ধ
157 নাম : হৰি মায়া চিয়াকুটী স্বামীৰ নাম: দেৱী প্ৰসাদ চিয়াকুটী ঘৰ নং : ৩২ বয়স : 63 লিঙ্গ : মহিলা	GML0004432 ফটো উপলব্ধ	158 নাম : হেমন্ত চিয়াকুটী পিতাৰ নাম: দেৱী প্ৰসাদ চিয়াকুটী ঘৰ নং : ৩২ বয়স : 32 লিঙ্গ : পুৰুষ	GML0004433 ফটো উপলব্ধ	159 নাম : দীপা চিয়াকুটী স্বামীৰ নাম: হেমন্ত চিয়াকুটী ঘৰ নং : 32 বয়স : 31 লিঙ্গ : মহিলা	UGS0009514 ফটো উপলব্ধ
S 160 নাম : ললিত চিয়াকুটী পিতাৰ নাম: দেৱীপ্ৰসাদ চিয়াকুটী ঘৰ নং : ৩২ বয়স : 29 লিঙ্গ : পুৰুষ	GML2249492 ফটো উপলব্ধ	161 নাম : ৰাজেশ ছিয়াকুটী পিতাৰ নাম: দেৱীপ্ৰসাদ সিয়াকোটী ঘৰ নং : ৩২ বয়স : 26 লিঙ্গ : পুৰুষ	GML0489393 ফটো উপলব্ধ	162 নাম : ছবিলাল নেৱাৰ পিতাৰ নাম: লক্ষ্মন নেৱাৰ ঘৰ নং : ৩৩ বয়স : 75 লিঙ্গ : পুৰুষ	GML0004434 ফটো উপলব্ধ
163 নাম : কিশোৰীমায়া নেৱাৰ স্বামীৰ নাম: ছবিলাল নেৱাৰ ঘৰ নং : ৩৩ বয়স : 64 লিঙ্গ : মহিলা	GML0004435 ফটো উপলব্ধ	164 নাম : বিনোদ কুমাৰ নেৱাৰ পিতাৰ নাম: ছবিলাল নেৱাৰ ঘৰ নং : ৩৩ বয়স : 41 লিঙ্গ : পুৰুষ	GML0004436 ফটো উপলব্ধ	165 নাম : মন বাহাদুৰ নেৱাৰ পিতাৰ নাম: ছবিলাল নেৱাৰ ঘৰ নং : ৩৩ বয়স : 36 লিঙ্গ : পুৰুষ	GML0004437 ফটো উপলব্ধ
S 166 নাম : কৃষ্ণমায়া নেৱাৰ পিতাৰ নাম: ছবিলাল নেৱাৰ ঘৰ নং : ৩৩ বয়স : 35 লিঙ্গ : মহিলা	GML0004438 ফটো উপলব্ধ	167 নাম : ভূপাল নেৱাৰ পিতাৰ নাম: ছবিলাল নেৱাৰ ঘৰ নং : ৩৩ বয়স : 34 লিঙ্গ : পুৰুষ	GML0004440 ফটো উপলব্ধ	168 নাম : মইনা ৰায় স্বামীৰ নাম: মন বাহাদুৰ নেৱাৰ ঘৰ নং : 33 বয়স : 33 লিঙ্গ : মহিলা	UGS0100412 ফটো উপলব্ধ
169 নাম : মিনা কুমাৰী দেৱী পিতাৰ নাম: হোম বাহাদুৰ নেৱাৰ ঘৰ নং : ৩৩ বয়স : 32 লিঙ্গ : মহিলা	GML0004439 ফটো উপলব্ধ	S 170 নাম : অঞ্জলী দেৱী নেৱাৰ পিতাৰ নাম: হোম বাহাদুৰ নেৱাৰ ঘৰ নং : ৩৩ বয়স : 27 লিঙ্গ : মহিলা	GML0197418 ফটো উপলব্ধ	171 নাম : ৰেশম নেৱাৰ পিতাৰ নাম: হোম বাহাদুৰ নেৱাৰ ঘৰ নং : 33 বয়স : 20 লিঙ্গ : পুৰুষ	UGS0059014 ফটো উপলব্ধ
172 নাম : হোম বাহাদুৰ নেৱাৰ পিতাৰ নাম: লোচমন নেৱাৰ ঘৰ নং : ৩৩ক বয়স : 65 লিঙ্গ : পুৰুষ	GML0004441 ফটো উপলব্ধ	173 নাম : ইন্দ্ৰী মায়া নেওৱাৰ স্বামীৰ নাম: হোম বাহাদুৰ নেওৱাৰ ঘৰ নং : ৩৩ক বয়স : 60 লিঙ্গ : মহিলা	GML0004442 ফটো উপলব্ধ	S 174 নাম : বনজিত নেৱাৰ পিতাৰ নাম: লক্ষ্মন নেৱাৰ ঘৰ নং : ৩৪ বয়স : 56 লিঙ্গ : পুৰুষ	GML0004443 ফটো উপলব্ধ
D 175 নাম : দময়ন্তী নেওৱাৰ স্বামীৰ নাম: বনজিত নেওৱাৰ ঘৰ নং : ৩৪ বয়স : 50 লিঙ্গ : মহিলা	GML0004444 ফটো উপলব্ধ	176 নাম : দিগবাহাদুৰ নেৱাৰ পিতাৰ নাম: বনজিত নেৱাৰ ঘৰ নং : ৩৪ বয়স : 31 লিঙ্গ : পুৰুষ	GML0004445 ফটো উপলব্ধ	177 নাম : কৃষ্ণ নেৱাৰ পিতাৰ নাম: বনজিত নেৱাৰ ঘৰ নং : ৩৪ বয়স : 27 লিঙ্গ : পুৰুষ	GML0608570 ফটো উপলব্ধ
S 178 নাম : দম্বৰ বাহাদুৰ ছেত্ৰী পিতাৰ নাম: হুম্বৰ বাহাদুৰ ছেত্ৰী ঘৰ নং : ৩৬ বয়স : 67 লিঙ্গ : পুৰুষ	GML0004446 ফটো উপলব্ধ	179 নাম : তুলোমা ছেত্ৰী স্বামীৰ নাম: ডম্বৰ বাহাদুৰ ছেত্ৰী ঘৰ নং : ৩৬ বয়স : 64 লিঙ্গ : মহিলা	GML0004447 ফটো উপলব্ধ	180 নাম : দিপক দাহাল পিতাৰ নাম: ডম্বৰ বাহাদুৰ দাহাল ঘৰ নং : ৩৬ বয়স : 42 লিঙ্গ : পুৰুষ	GML0004448 ফটো উপলব্ধ



181 নাম : সুৰ্মিলা ছেত্ৰী স্বামীৰ নাম : দীপক দাহাল ঘৰ নং : ৩৬ বয়স : 33 লিঙ্গ : মহিলা	GML0408476 ফটো উপলব্ধ	182 নাম : মিনাক্ষী দেবী পিতাৰ নাম : সোম বাহাদুৰ নেৱাৰ ঘৰ নং : ৩৫ বয়স : 25 লিঙ্গ : মহিলা	GML0483669 ফটো উপলব্ধ	S 183 নাম : চন্দ্ৰমায়া নেৱাৰ স্বামীৰ নাম : ৰাজমহন নেৱাৰ ঘৰ নং : ৩৬ বয়স : 85 লিঙ্গ : মহিলা	GML0004449 ফটো উপলব্ধ
184 নাম : গনেশ নেৱাৰ পিতাৰ নাম : ৰাজমহন নেৱাৰ ঘৰ নং : ৩৯ বয়স : 61 লিঙ্গ : মহিলা	GML0004450 ফটো উপলব্ধ	185 নাম : শিব কুমাৰী নেৱাৰ স্বামীৰ নাম : গনেশ নেৱাৰ ঘৰ নং : ৩৯ বয়স : 53 লিঙ্গ : মহিলা	GML0004451 ফটো উপলব্ধ	186 নাম : অশোক কুমাৰ নেৱাৰ পিতাৰ নাম : গনেশ নেৱাৰ ঘৰ নং : ৩৯ বয়স : 30 লিঙ্গ : পুৰুষ	GML0218545 ফটো উপলব্ধ
187 নাম : মন্দিৰা দেৱী পিতাৰ নাম : গনেশ নেৱাৰ ঘৰ নং : 39 বয়স : 26 লিঙ্গ : মহিলা	UGS0064345 ফটো উপলব্ধ	188 নাম : মায়া নেৱাৰ স্বামীৰ নাম : অশোক কুমাৰ নেৱাৰ ঘৰ নং : 39 বয়স : 21 লিঙ্গ : মহিলা	UGS0056960 ফটো উপলব্ধ	S 189 নাম : শিব প্ৰসাদ চাপাগাই পিতাৰ নাম : টিকা প্ৰসাদ চাপাগাই ঘৰ নং : 80 বয়স : 80 লিঙ্গ : পুৰুষ	GML0004452 ফটো উপলব্ধ
190 নাম : দিলীপ কুমাৰ চাপাগাই পিতাৰ নাম : শিব প্ৰসাদ চাপাগাই ঘৰ নং : 80 বয়স : 48 লিঙ্গ : পুৰুষ	GML0004453 ফটো উপলব্ধ	191 নাম : কমলা দেৱী চাপাগাই স্বামীৰ নাম : দিলীপ চাপাগাই ঘৰ নং : 80 বয়স : 42 লিঙ্গ : মহিলা	GML0004454 ফটো উপলব্ধ	192 নাম : কনিকা নাথ স্বামীৰ নাম : গোকুল নাথ ঘৰ নং : 80 বয়স : 30 লিঙ্গ : মহিলা	GML0484162 ফটো উপলব্ধ
193 নাম : দ্বীপেন্দ্ৰ চাপাগাই পিতাৰ নাম : দিলীপ কুমাৰ চাপাগাই ঘৰ নং : 80 বয়স : 23 লিঙ্গ : পুৰুষ	GML1384536 ফটো উপলব্ধ	194 নাম : দিবাকৰ চাপাগাই পিতাৰ নাম : দিলীপ চাপাগাই ঘৰ নং : 40 বয়স : 21 লিঙ্গ : পুৰুষ	UGS0001883 ফটো উপলব্ধ	195 নাম : সোম প্ৰসাদ চাপাগাই পিতাৰ নাম : টিকা প্ৰসাদ চাপাগাই ঘৰ নং : 81 বয়স : 75 লিঙ্গ : পুৰুষ	GML9235705 ফটো উপলব্ধ
196 নাম : হৰিপ্ৰিয়া চাপাগাই স্বামীৰ নাম : সোম প্ৰসাদ চাপাগাই ঘৰ নং : 81 বয়স : 72 লিঙ্গ : মহিলা	GML0004455 ফটো উপলব্ধ	197 নাম : শেখৰ চাপাগাই পিতাৰ নাম : সোম প্ৰসাদ চাপাগাই ঘৰ নং : 81 বয়স : 46 লিঙ্গ : পুৰুষ	GML0004456 ফটো উপলব্ধ	198 নাম : অনপমা দেৱী চাপাগাই স্বামীৰ নাম : শেখৰ চাপাগাই ঘৰ নং : 81 বয়স : 38 লিঙ্গ : মহিলা	GML0004458 ফটো উপলব্ধ
S 199 নাম : ববিতা দেৱী পিতাৰ নাম : সোম প্ৰসাদ চাপাগাই ঘৰ নং : 81 বয়স : 36 লিঙ্গ : মহিলা	GML0004459 ফটো উপলব্ধ	S 200 নাম : সবিতা দেৱী পিতাৰ নাম : সোম প্ৰসাদ ঘৰ নং : 81 বয়স : 31 লিঙ্গ : মহিলা	GML0004460 ফটো উপলব্ধ	201 নাম : লোক বাহাদুৰ দাহাল পিতাৰ নাম : খৰ্গ বাহাদুৰ দাহাল ঘৰ নং : 82 বয়স : 65 লিঙ্গ : পুৰুষ	GML0004461 ফটো উপলব্ধ
202 নাম : প্ৰেম কুমাৰী দাহাল স্বামীৰ নাম : লোক বাহাদুৰ দাহাল ঘৰ নং : 82 বয়স : 60 লিঙ্গ : মহিলা	GML0004462 ফটো উপলব্ধ	203 নাম : পুনম দেৱী স্বামীৰ নাম : ৰাজ শৰ্মা ঘৰ নং : 82 বয়স : 35 লিঙ্গ : মহিলা	GML0621615 ফটো উপলব্ধ	204 নাম : হৰিভক্ত দাহাল পিতাৰ নাম : লোক বাহাদুৰ দাহাল ঘৰ নং : 82 বয়স : 31 লিঙ্গ : পুৰুষ	GML2249516 ফটো উপলব্ধ
205 নাম : হেম বাহাদুৰ দাহাল পিতাৰ নাম : লোক বাহাদুৰ দাহাল ঘৰ নং : 82 বয়স : 28 লিঙ্গ : পুৰুষ	GML0424192 ফটো উপলব্ধ	206 নাম : নৰ কুমাৰী দাহাল স্বামীৰ নাম : হৰিভক্ত দাহাল ঘৰ নং : 82 বয়স : 27 লিঙ্গ : মহিলা	GML0424044 ফটো উপলব্ধ	D 207 নাম : ধৰ্মকান্ত সুব্ৰধৰ পিতাৰ নাম : নবীন সুব্ৰধৰ ঘৰ নং : 83 বয়স : 75 লিঙ্গ : পুৰুষ	GML0004463 ফটো উপলব্ধ
D 208 নাম : গীতা বালা সুব্ৰধৰ স্বামীৰ নাম : ধৰ্মকান্ত সুব্ৰধৰ ঘৰ নং : 83 বয়স : 66 লিঙ্গ : মহিলা	GML0004464 ফটো উপলব্ধ	S 209 নাম : ৰাজিৱ সুব্ৰধৰ পিতাৰ নাম : ধৰ্মকান্ত সুব্ৰধৰ ঘৰ নং : 83 বয়স : 40 লিঙ্গ : পুৰুষ	GML0004465 ফটো উপলব্ধ	210 নাম : পূৰ্ণ প্ৰসাদ শৰ্মা পিতাৰ নাম : টিকা প্ৰসাদ শৰ্মা ঘৰ নং : 44 বয়স : 70 লিঙ্গ : পুৰুষ	GML0004466 ফটো উপলব্ধ



211 নাম : বীনা দেবী চাপাগাই স্বামীৰ নাম: পূৰ্ণ প্ৰসাদ চাপাগাই ঘৰ নং : 44 বয়স : 57 লিঙ্গ : মহিলা	GML0004467 ফটো উপলব্ধ	212 নাম : মনোজ চাপাগাই পিতাৰ নাম: পূৰ্ণপ্ৰসাদ চাপাগাই ঘৰ নং : 88 বয়স : 42 লিঙ্গ : পুৰুষ	GML0004468 ফটো উপলব্ধ	213 নাম : মুকেশ চাপাগাই পিতাৰ নাম: পূৰ্ণ প্ৰসাদ চাপাগাই ঘৰ নং : 88 বয়স : 40 লিঙ্গ : পুৰুষ	GML0004469 ফটো উপলব্ধ
214 নাম : গোপাল চাপাগাই পিতাৰ নাম: পূৰ্ণ প্ৰসাদ চাপাগাই ঘৰ নং : 88 বয়স : 33 লিঙ্গ : মহিলা	GML0004471 ফটো উপলব্ধ	#2 215 নাম : বিমলা দেবী স্বামীৰ নাম: থিবোজ চাপাগাই ঘৰ নং : 44 বয়স : 30 লিঙ্গ : মহিলা	GML2249470 ফটো উপলব্ধ	216 নাম : বৰ্ণা দেবী পিতাৰ নাম: পূৰ্ণ প্ৰসাদ শৰ্মা ঘৰ নং : 44 বয়স : 25 লিঙ্গ : মহিলা	GML0489401 ফটো উপলব্ধ
217 নাম : বুদ্ধ প্ৰচাদ চাপাগাই পিতাৰ নাম: টিকা প্ৰচাদ চাপাগাই ঘৰ নং : 85 বয়স : 72 লিঙ্গ : পুৰুষ	GML0004472 ফটো উপলব্ধ	218 নাম : তুলাসা মায়ী দেবী চাপাগাই স্বামীৰ নাম: বুদ্ধপ্ৰসাদ চাপাগাই ঘৰ নং : 85 বয়স : 58 লিঙ্গ : মহিলা	GML0004473 ফটো উপলব্ধ	219 নাম : চুৰা মনি চাপাগাই পিতাৰ নাম: বুদ্ধপ্ৰসাদ চাপাগাই ঘৰ নং : 85 বয়স : 38 লিঙ্গ : পুৰুষ	GML0004474 ফটো উপলব্ধ
220 নাম : কবিতা দেবী স্বামীৰ নাম: চুৰামনি চাপাগাই ঘৰ নং : 85 বয়স : 34 লিঙ্গ : মহিলা	GML2249527 ফটো উপলব্ধ	S 221 নাম : বাধিকা দেবী পিতাৰ নাম: বুদ্ধ প্ৰসাদ চাপাগাই ঘৰ নং : 85 বয়স : 32 লিঙ্গ : মহিলা	GML0004475 ফটো উপলব্ধ	222 নাম : ইন্দ্ৰ বাহাদুৰ চাপাগাই পিতাৰ নাম: টিকা প্ৰসাদ চাপাগাই ঘৰ নং : 85 বয়স : 77 লিঙ্গ : পুৰুষ	GML0004476 ফটো উপলব্ধ
223 নাম : সুভ মায়ী চাপাগাই পিতাৰ নাম: ইন্দ্ৰ প্ৰসাদ চাপাগাই ঘৰ নং : 85 বয়স : 66 লিঙ্গ : মহিলা	GML0004477 ফটো উপলব্ধ	S 224 নাম : জম কুম্বাৰী চাপাগাই পিতাৰ নাম: ইন্দ্ৰ প্ৰসাদ চাপাগাই ঘৰ নং : 85 বয়স : 42 লিঙ্গ : মহিলা	GML0004478 ফটো উপলব্ধ	225 নাম : কল্পনা দেবী স্বামীৰ নাম: নাৰদ চাপাগাই ঘৰ নং : 85 বয়স : 42 লিঙ্গ : মহিলা	GML0004479 ফটো উপলব্ধ
226 নাম : নাৰদ চাপাগাই পিতাৰ নাম: ইন্দ্ৰ বাহাদুৰ চাপাগাই ঘৰ নং : 85 বয়স : 40 লিঙ্গ : পুৰুষ	GML0004480 ফটো উপলব্ধ	227 নাম : ভোজৰাজ চাপাগাই পিতাৰ নাম: ইন্দ্ৰ বাহাদুৰ চাপাগাই ঘৰ নং : 85 বয়স : 38 লিঙ্গ : পুৰুষ	GML0004481 ফটো উপলব্ধ	228 নাম : চিত্ৰা দেবী পিতাৰ নাম: ইন্দ্ৰ বাহাদুৰ চাপাগাই ঘৰ নং : 85 বয়স : 37 লিঙ্গ : মহিলা	GML0004482 ফটো উপলব্ধ
229 নাম : হেমলতা চাপাগাই স্বামীৰ নাম: ভোজৰাজ চাপাগাই ঘৰ নং : 85 বয়স : 35 লিঙ্গ : মহিলা	GML0239806 ফটো উপলব্ধ	S 230 নাম : যোগমায়ী দেবী পিতাৰ নাম: ইন্দ্ৰ বাহাদুৰ চাপাগাই ঘৰ নং : 85 বয়স : 35 লিঙ্গ : মহিলা	GML0004483 ফটো উপলব্ধ	S 231 নাম : ক্ষিণা দেবী পিতাৰ নাম: ইন্দ্ৰ বাহাদুৰ চাপাগাই ঘৰ নং : 85 বয়স : 31 লিঙ্গ : মহিলা	GML0004484 ফটো উপলব্ধ
232 নাম : বিমলা বালা দাস স্বামীৰ নাম: মাধব দাস ঘৰ নং : 89 বয়স : 80 লিঙ্গ : মহিলা	GML0004485 ফটো উপলব্ধ	233 নাম : কমলাকান্ত দাস পিতাৰ নাম: মাধব দাস ঘৰ নং : 89 বয়স : 68 লিঙ্গ : পুৰুষ	GML0004486 ফটো উপলব্ধ	234 নাম : হিমালী বালা দাস স্বামীৰ নাম: কমলাকান্ত দাস ঘৰ নং : 89 বয়স : 60 লিঙ্গ : মহিলা	GML0004487 ফটো উপলব্ধ
S 235 নাম : চানেকী দাস পিতাৰ নাম: কমলাকান্ত দাস ঘৰ নং : 89 বয়স : 35 লিঙ্গ : পুৰুষ	GML9236004 ফটো উপলব্ধ	S 236 নাম : অনিতা দাস পিতাৰ নাম: কমলা দাস ঘৰ নং : 89 বয়স : 32 লিঙ্গ : মহিলা	GML2249538 ফটো উপলব্ধ	237 নাম : বজনী দাস পিতাৰ নাম: কমলা কান্ত দাস ঘৰ নং : 89 বয়স : 27 লিঙ্গ : পুৰুষ	GML0489369 ফটো উপলব্ধ
238 নাম : গীতিকা দাস পিতাৰ নাম: ভূপেন দাস ঘৰ নং : 47 বয়স : 25 লিঙ্গ : মহিলা	UGS0121327 ফটো উপলব্ধ	239 নাম : শ্যাম প্ৰসাদ চাপাগাই পিতাৰ নাম: টিকা প্ৰসাদ চাপাগাই ঘৰ নং : 88 বয়স : 60 লিঙ্গ : পুৰুষ	GML0004488 ফটো উপলব্ধ	240 নাম : সীতা দেবী চাপাগাই স্বামীৰ নাম: শ্যাম প্ৰসাদ চাপাগাই ঘৰ নং : 88 বয়স : 55 লিঙ্গ : মহিলা	GML0004489 ফটো উপলব্ধ



#2 241 নাম : দেৱৰাজ চাপাগাই পিতাৰ নাম: শ্যাম প্ৰসাদ চাপাগাই ঘৰ নং : 48ক বয়স : 34 লিঙ্গ : পুৰুষ	GML9236071 ফটো উপলব্ধ	242 নাম : খেমৰাজ চাপাগাই পিতাৰ নাম: শ্যাম প্ৰসাদ চাপাগাই ঘৰ নং : 48 বয়স : 27 লিঙ্গ : পুৰুষ	GML0484147 ফটো উপলব্ধ	# 243 নাম : প্ৰিয়ংকা দেৱী স্বামীৰ নাম: দেৱৰাজ চাপাগাই ঘৰ নং : 8৮ক বয়স : 25 লিঙ্গ : মহিলা	UGS0017335 ফটো উপলব্ধ
S 244 নাম : গোপীলাল বাৰকোটি পিতাৰ নাম: ব্ৰহ্মলাল বাৰকোটি ঘৰ নং : 8৯ বয়স : 81 লিঙ্গ : পুৰুষ	GML0004490 ফটো উপলব্ধ	D 245 নাম : হৰিমায়া কৰকুতী পিতাৰ নাম: গোপী লাল কৰকুতী ঘৰ নং : 8৯ বয়স : 75 লিঙ্গ : মহিলা	GML0004491 ফটো উপলব্ধ	246 নাম : লোকনাথ বাৰকোটি পিতাৰ নাম: গোপী লাল বাৰকোটি ঘৰ নং : 8৯ বয়স : 57 লিঙ্গ : পুৰুষ	GML0004492 ফটো উপলব্ধ
247 নাম : তুলসাদেৱী বাৰকোটি স্বামীৰ নাম: লোকনাথ বাৰকোটি ঘৰ নং : 49 বয়স : 49 লিঙ্গ : মহিলা	GML0004493 ফটো উপলব্ধ	248 নাম : লক্ষ্মণ বাৰকুটী পিতাৰ নাম: লোকনাথ বাৰকুটী ঘৰ নং : 8৯ বয়স : 26 লিঙ্গ : পুৰুষ	GML0424705 ফটো উপলব্ধ	249 নাম : কৃষ্ণ বাৰাকুটি পিতাৰ নাম: লোকনাথ বাৰাকুটি ঘৰ নং : 8৯ বয়স : 26 লিঙ্গ : পুৰুষ	GML0489468 ফটো উপলব্ধ
250 নাম : সবিতা গিৰি স্বামীৰ নাম: লখ্ৰেমান বড়োকোটি ঘৰ নং : 49 বয়স : 22 লিঙ্গ : মহিলা	UGS0157891 ফটো উপলব্ধ	251 নাম : দামোদৰ বাৰাকুটি পিতাৰ নাম: লোকনাথ বাৰাকুটি ঘৰ নং : 49 বয়স : 21 লিঙ্গ : পুৰুষ	UGS0059063 ফটো উপলব্ধ	252 নাম : ভবানী প্ৰসাদ খৰেল পিতাৰ নাম: মহোন লাল খৰেল ঘৰ নং : ৫০ বয়স : 55 লিঙ্গ : পুৰুষ	GML0004495 ফটো উপলব্ধ
D 253 নাম : কৃষ্ণ প্ৰসাদ কৰৰীয়া পিতাৰ নাম: পদুলাল কৰৰীয়া ঘৰ নং : ৫১ বয়স : 81 লিঙ্গ : পুৰুষ	GML0004496 ফটো উপলব্ধ	254 নাম : ৰামলাল কৰৰীয়া পিতাৰ নাম: পদুলাল কৰৰীয়া ঘৰ নং : ৫১ বয়স : 66 লিঙ্গ : পুৰুষ	GML0004497 ফটো উপলব্ধ	255 নাম : মুক্তে প্ৰসাদ কৰৰীয়া পিতাৰ নাম: পদুলাল কৰৰীয়া ঘৰ নং : ৫১ বয়স : 56 লিঙ্গ : পুৰুষ	GML9236195 ফটো উপলব্ধ
256 নাম : বাতে দেবী কৰৰীয়া স্বামীৰ নাম: ৰামলাল কৰৰীয়া ঘৰ নং : ৫১ বয়স : 56 লিঙ্গ : মহিলা	GML0004498 ফটো উপলব্ধ	257 নাম : বেবতি কৰৰীয়া পিতাৰ নাম: ৰামলাল কৰৰীয়া ঘৰ নং : ৫১ বয়স : 28 লিঙ্গ : পুৰুষ	GML0279422 ফটো উপলব্ধ	258 নাম : তিলক কডৰীয়া পিতাৰ নাম: ৰামলাল কডৰীয়া ঘৰ নং : ৫১ বয়স : 25 লিঙ্গ : পুৰুষ	GML0484139 ফটো উপলব্ধ
S 259 নাম : সুনিতা শৰ্মা পিতাৰ নাম: ৰাজ শৰ্মা ঘৰ নং : ৫১(ক) বয়স : 23 লিঙ্গ : মহিলা	GML0621482 ফটো উপলব্ধ	260 নাম : বিজয় শৰ্মা পিতাৰ নাম: ঘনশ্যাম শৰ্মা ঘৰ নং : ৫১(ক) বয়স : 23 লিঙ্গ : পুৰুষ	GML0621466 ফটো উপলব্ধ	261 নাম : ধনমায়ী শৰ্মা মাতৃৰ নাম: মীৰা দেবী শৰ্মা ঘৰ নং : 51 ক বয়স : 20 লিঙ্গ : মহিলা	UGS0001685 ফটো উপলব্ধ
S 262 নাম : অৰ্জুন শৰ্মা পিতাৰ নাম: ৰাজ শৰ্মা ঘৰ নং : ৫১ক বয়স : 27 লিঙ্গ : পুৰুষ	GML0272914 ফটো উপলব্ধ	S 263 নাম : ভীষ্ম লাল শৰ্মা পিতাৰ নাম: ৰবীন্দ্ৰ শৰ্মা ঘৰ নং : ৫১ক বয়স : 83 লিঙ্গ : পুৰুষ	GML9236219 ফটো উপলব্ধ	S 264 নাম : ৰাধা দেবী শৰ্মা স্বামীৰ নাম: ভীষ্ম লাল শৰ্মা ঘৰ নং : ৫১ক বয়স : 77 লিঙ্গ : মহিলা	GML0004500 ফটো উপলব্ধ
S 265 নাম : ৰাজ শৰ্মা পিতাৰ নাম: ভীষ্মলাল শৰ্মা ঘৰ নং : ৫১ক বয়স : 63 লিঙ্গ : পুৰুষ	GML0004501 ফটো উপলব্ধ	266 নাম : হীৰা দেবী শৰ্মা স্বামীৰ নাম: ৰাজ শৰ্মা ঘৰ নং : ৫১ক বয়স : 55 লিঙ্গ : মহিলা	GML0004502 ফটো উপলব্ধ	S 267 নাম : ঘনশ্যাম শৰ্মা পিতাৰ নাম: ভীষ্মলাল শৰ্মা ঘৰ নং : ৫১ক বয়স : 53 লিঙ্গ : পুৰুষ	GML0004503 ফটো উপলব্ধ
268 নাম : মীৰা দেবী শৰ্মা স্বামীৰ নাম: ঘনশ্যাম শৰ্মা ঘৰ নং : ৫১ক বয়স : 43 লিঙ্গ : মহিলা	GML0004505 ফটো উপলব্ধ	D 269 নাম : এন কুমাৰী থৰ্কা স্বামীৰ নাম: গোবিন্দ থৰ্কা ঘৰ নং : ৫২ বয়স : 74 লিঙ্গ : মহিলা	GML0004506 ফটো উপলব্ধ	E 270 নাম : ভীম প্ৰসাদ কেৰালা পিতাৰ নাম: সৰ্বানন্দ কেৰালা ঘৰ নং : ৫৩ বয়স : 72 লিঙ্গ : পুৰুষ	GML0004508 ফটো উপলব্ধ



<p>S 271</p> <p>নাম : গোমাদেবী কৈৰালা স্বামীৰ নাম : ভীম প্ৰসাদ কৈৰালা ঘৰ নং : ৫৩ বয়স : 68 লিঙ্গ : মহিলা</p> <p>GML0004509</p> <p>ফটো উপলব্ধ</p>	<p>S 272</p> <p>নাম : ছায়াদেবী কৈৰালা স্বামীৰ নাম : সৰ্বানন্দ কৈৰালা ঘৰ নং : ৫৩ বয়স : 55 লিঙ্গ : মহিলা</p> <p>GML0004510</p> <p>ফটো উপলব্ধ</p>	<p>S 273</p> <p>নাম : জ্ঞানেন্দ্র কৈৰালা পিতাৰ নাম : ভীম প্ৰসাদ কৈৰালা ঘৰ নং : ৫৩ বয়স : 45 লিঙ্গ : পুৰুষ</p> <p>GML0004511</p> <p>ফটো উপলব্ধ</p>
<p>274</p> <p>নাম : দিলীপ কৈৰালা পিতাৰ নাম : ভীম প্ৰসাদ কৈৰালা ঘৰ নং : ৫৩ বয়স : 42 লিঙ্গ : পুৰুষ</p> <p>GML0004512</p> <p>ফটো উপলব্ধ</p>	<p>S 275</p> <p>নাম : বেবতী কৈৰালা পিতাৰ নাম : ভীম প্ৰসাদ কৈৰালা ঘৰ নং : ৫৩ বয়স : 39 লিঙ্গ : পুৰুষ</p> <p>GML0004513</p> <p>ফটো উপলব্ধ</p>	<p>276</p> <p>নাম : যমুনা দেৱী স্বামীৰ নাম : দিলীপ কৈৰালা ঘৰ নং : 53 বয়স : 39 লিঙ্গ : মহিলা</p> <p>UGS0056879</p> <p>ফটো উপলব্ধ</p>
<p>277</p> <p>নাম : নন্দন কৈৰালা পিতাৰ নাম : ভীমপ্ৰসাদ কৈৰালা ঘৰ নং : ৫৩ বয়স : 35 লিঙ্গ : পুৰুষ</p> <p>GML9236413</p> <p>ফটো উপলব্ধ</p>	<p>278</p> <p>নাম : সুখদেব খৰেল পিতাৰ নাম : অভিকেশৰ খৰেল ঘৰ নং : ৫৪ বয়স : 59 লিঙ্গ : পুৰুষ</p> <p>GML0004514</p> <p>ফটো উপলব্ধ</p>	<p>279</p> <p>নাম : মনোৰথ খৰেল পিতাৰ নাম : অভিকেশ খৰেল ঘৰ নং : ৫৪ বয়স : 69 লিঙ্গ : পুৰুষ</p> <p>GML0004515</p> <p>ফটো উপলব্ধ</p>
<p>280</p> <p>নাম : হেমকুমাৰী খৰেল স্বামীৰ নাম : মনোৰথ খৰেল ঘৰ নং : ৫৫ বয়স : 65 লিঙ্গ : মহিলা</p> <p>GML0004516</p> <p>ফটো উপলব্ধ</p>	<p>281</p> <p>নাম : হীৰা দেবী পিতাৰ নাম : মনোৰথ খৰেল ঘৰ নং : ৫৫ বয়স : 41 লিঙ্গ : মহিলা</p> <p>GML0004519</p> <p>ফটো উপলব্ধ</p>	<p>282</p> <p>নাম : গংগাধৰ খৰেল পিতাৰ নাম : মনোৰথ খৰেল ঘৰ নং : ৫৫ বয়স : 33 লিঙ্গ : পুৰুষ</p> <p>GML9236491</p> <p>ফটো উপলব্ধ</p>
<p>283</p> <p>নাম : জ্যোতি নেউপাণে স্বামীৰ নাম : গংগাধৰ খৰেল ঘৰ নং : ৫৫ বয়স : 29 লিঙ্গ : মহিলা</p> <p>CBD0191288</p> <p>ফটো উপলব্ধ</p>	<p>284</p> <p>নাম : চুৰামনি খৰেল পিতাৰ নাম : মনোৰথ খৰেল ঘৰ নং : ৫৫ক বয়স : 44 লিঙ্গ : পুৰুষ</p> <p>GML0004517</p> <p>ফটো উপলব্ধ</p>	<p>285</p> <p>নাম : এমুনা খৰেল স্বামীৰ নাম : চুৰামনি খৰেল ঘৰ নং : ৫৫ক বয়স : 37 লিঙ্গ : মহিলা</p> <p>GML0004518</p> <p>ফটো উপলব্ধ</p>
<p>286</p> <p>নাম : ধনমায়া দেবী পিতাৰ নাম : শেখৰ খৰেল ঘৰ নং : ৫৫খ বয়স : 19 লিঙ্গ : মহিলা</p> <p>UGS0155028</p> <p>ফটো উপলব্ধ</p>	<p>287</p> <p>নাম : চেখৰ খৰেল পিতাৰ নাম : মনোৰথ খৰেল ঘৰ নং : ৫৫খ বয়স : 39 লিঙ্গ : পুৰুষ</p> <p>GML0004520</p> <p>ফটো উপলব্ধ</p>	<p>288</p> <p>নাম : অম্বিকা দেৱী স্বামীৰ নাম : চেখৰ খৰেল ঘৰ নং : ৫৫খ বয়স : 35 লিঙ্গ : মহিলা</p> <p>GML0004521</p> <p>ফটো উপলব্ধ</p>
<p>289</p> <p>নাম : পম্পলাতা বৰ্মন স্বামীৰ নাম : দীনেশ বৰ্মন ঘৰ নং : ৫৬ বয়স : 66 লিঙ্গ : মহিলা</p> <p>GML0004522</p> <p>ফটো উপলব্ধ</p>	<p>R 290</p> <p>নাম : জন বাল্লা বৰ্মন পিতাৰ নাম : দীনেশ বৰ্মন ঘৰ নং : ৫৬ বয়স : 39 লিঙ্গ : মহিলা</p> <p>GML0004523</p> <p>ফটো উপলব্ধ</p>	<p>291</p> <p>নাম : নিৰঞ্জন বৰ্মন পিতাৰ নাম : দীনেশ বৰ্মন ঘৰ নং : 56 বয়স : 38 লিঙ্গ : পুৰুষ</p> <p>UGS0161943</p> <p>ফটো উপলব্ধ</p>
<p>292</p> <p>নাম : খনিৰ বৰ্মন পিতাৰ নাম : দিপেন বৰ্মন ঘৰ নং : 56 বয়স : 20 লিঙ্গ : পুৰুষ</p> <p>UGS0056168</p> <p>ফটো উপলব্ধ</p>	<p>293</p> <p>নাম : দ্বীপেন বৰ্মন পিতাৰ নাম : দীনেশ বৰ্মন ঘৰ নং : ৫৬ক বয়স : 45 লিঙ্গ : পুৰুষ</p> <p>GML0004524</p> <p>ফটো উপলব্ধ</p>	<p>294</p> <p>নাম : স্বয়াবতী বৰ্মন স্বামীৰ নাম : দ্বীপেন বৰ্মন ঘৰ নং : ৫৬ক বয়স : 42 লিঙ্গ : মহিলা</p> <p>GML0004525</p> <p>ফটো উপলব্ধ</p>
<p>295</p> <p>নাম : সুচেন চন্দ্ৰ দাস পিতাৰ নাম : ৰাম চৰন দাস ঘৰ নং : ৫৭ বয়স : 55 লিঙ্গ : পুৰুষ</p> <p>GML0004527</p> <p>ফটো উপলব্ধ</p>	<p>296</p> <p>নাম : বিপুল দাস পিতাৰ নাম : ৰামচৰন দাস ঘৰ নং : ৫৭ বয়স : 48 লিঙ্গ : পুৰুষ</p> <p>GML0004528</p> <p>ফটো উপলব্ধ</p>	<p>297</p> <p>নাম : নমিতা দাস স্বামীৰ নাম : বিপুল দাস ঘৰ নং : ৫৭ বয়স : 44 লিঙ্গ : মহিলা</p> <p>GML0004529</p> <p>ফটো উপলব্ধ</p>
<p>298</p> <p>নাম : জামিনী দাস স্বামীৰ নাম : সুচেন চন্দ্ৰ দাস ঘৰ নং : ৫৭ বয়স : 44 লিঙ্গ : মহিলা</p> <p>GML0004530</p> <p>ফটো উপলব্ধ</p>	<p>299</p> <p>নাম : দ্বীপেন দাস পিতাৰ নাম : মনোৰাম দাস ঘৰ নং : ৫৭ বয়স : 38 লিঙ্গ : পুৰুষ</p> <p>GML0004532</p> <p>ফটো উপলব্ধ</p>	<p>300</p> <p>নাম : জিন্তুমনি দাস স্বামীৰ নাম : ৰাজু দাস ঘৰ নং : ৫৭ বয়স : 34 লিঙ্গ : মহিলা</p> <p>GML2249561</p> <p>ফটো উপলব্ধ</p>



301 নাম : নেহাশ্ৰী বাৰ্মন স্বামীৰ নাম: অংকুৰ দাস ঘৰ নং : ৫৭(ক) বয়স : 24 লিঙ্গ : মহিলা	GML0621714 ফটো উপলব্ধ	302 নাম : দীক্ষিতা দাস পিতাৰ নাম: সূচেন চন্দ্ৰ দাস ঘৰ নং : 57 ক বয়স : 22 লিঙ্গ : মহিলা	UGS0044693 ফটো উপলব্ধ	303 নাম : কুনাল দাস পিতাৰ নাম: সূচেন চন্দ্ৰ দাস ঘৰ নং : 57ক বয়স : 21 লিঙ্গ : পুৰুষ	UGS0044677 ফটো উপলব্ধ
#2 304 নাম : অংকুৰ দাস পিতাৰ নাম: ববীন দাস ঘৰ নং : ৫৭ক বয়স : 29 লিঙ্গ : পুৰুষ	GML0430496 ফটো উপলব্ধ	305 নাম : ববীন দাস পিতাৰ নাম: ৰামচৰন দাস ঘৰ নং : ৫৭ক বয়স : 62 লিঙ্গ : পুৰুষ	GML0004533 ফটো উপলব্ধ	D 306 নাম : ধৈৰ্য্য দাস স্বামীৰ নাম: ৰবিন দাস ঘৰ নং : ৫৭ক বয়স : 54 লিঙ্গ : মহিলা	GML0004534 ফটো উপলব্ধ
307 নাম : ললিতা দাস স্বামীৰ নাম: অৰবিন্দ দাস ঘৰ নং : ৫৭খ বয়স : 53 লিঙ্গ : মহিলা	GML0004535 ফটো উপলব্ধ	S 308 নাম : মিনু বালা বৰ্মন স্বামীৰ নাম: নগেন বৰ্মন ঘৰ নং : ৫৮ বয়স : 58 লিঙ্গ : মহিলা	GML0004536 ফটো উপলব্ধ	309 নাম : নমীতা বৰ্মন স্বামীৰ নাম: কনক বৰ্মন ঘৰ নং : ৫৮ বয়স : 50 লিঙ্গ : মহিলা	GML0004539 ফটো উপলব্ধ
310 নাম : কিশোৰ বৰ্মন পিতাৰ নাম: নগেন বৰ্মন ঘৰ নং : ৫৮ বয়স : 45 লিঙ্গ : পুৰুষ	GML0004538 ফটো উপলব্ধ	311 নাম : কনক চন্দ্ৰ বৰ্মন পিতাৰ নাম: নগেন বৰ্মন ঘৰ নং : ৫৮ বয়স : 42 লিঙ্গ : পুৰুষ	GML0004537 ফটো উপলব্ধ	# 312 নাম : লতা বৰ্মন স্বামীৰ নাম: কিশোৰ বৰ্মন ঘৰ নং : 58ক বয়স : 39 লিঙ্গ : মহিলা	GML0004540 ফটো উপলব্ধ
313 নাম : বিমলা বালা দাস স্বামীৰ নাম: ধৰ্মেশ্বৰ দাস ঘৰ নং : ৫৯ বয়স : 72 লিঙ্গ : মহিলা	GML0004541 ফটো উপলব্ধ	314 নাম : বৈকুণ্ঠ দাস পিতাৰ নাম: ধৰ্মেশ্বৰ দাস ঘৰ নং : ৫৯ বয়স : 43 লিঙ্গ : পুৰুষ	GML0004542 ফটো উপলব্ধ	315 নাম : অনিমা নাথ স্বামীৰ নাম: টুটু দাস ঘৰ নং : ৫৯ বয়স : 43 লিঙ্গ : মহিলা	GML0431346 ফটো উপলব্ধ
316 নাম : কুশ দাস পিতাৰ নাম: ধৰ্মেশ্বৰ দাস ঘৰ নং : ৫৯ বয়স : 41 লিঙ্গ : পুৰুষ	GML0004543 ফটো উপলব্ধ	317 নাম : টুটু দাস পিতাৰ নাম: ধৰ্মেশ্বৰ দাস ঘৰ নং : ৫৯ বয়স : 38 লিঙ্গ : পুৰুষ	GML0004544 ফটো উপলব্ধ	318 নাম : দীপ জ্যোতি দাস পিতাৰ নাম: ধৰ্মেশ্বৰ দাস ঘৰ নং : ৫৯ বয়স : 35 লিঙ্গ : পুৰুষ	GML0004545 ফটো উপলব্ধ
319 নাম : চুন দাস স্বামীৰ নাম: কুশ দাস ঘৰ নং : ৫৯ বয়স : 34 লিঙ্গ : মহিলা	GML2249583 ফটো উপলব্ধ	# 320 নাম : ধৰনী দাস পিতাৰ নাম: ধৰ্মেশ্বৰ দাস ঘৰ নং : ৫৯ক বয়স : 32 লিঙ্গ : পুৰুষ	GML2249607 ফটো উপলব্ধ	321 নাম : বাচন্তী দাস স্বামীৰ নাম: দিপজ্যোতি দাস ঘৰ নং : ৫৯ বয়স : 32 লিঙ্গ : মহিলা	GML2249618 ফটো উপলব্ধ
322 নাম : ৰঞ্জিত দাস পিতাৰ নাম: ধৰ্মেশ্বৰ দাস ঘৰ নং : ৫৯ বয়স : 30 লিঙ্গ : পুৰুষ	GML2249594 ফটো উপলব্ধ	# 323 নাম : ৰঞ্জিতা দাস স্বামীৰ নাম: ধৰণী দাস ঘৰ নং : ৫৯ক বয়স : 24 লিঙ্গ : মহিলা	GML0621755 ফটো উপলব্ধ	324 নাম : অজিত কুমাৰ দাস পিতাৰ নাম: কেশব চন্দ্ৰ দাস ঘৰ নং : ৬০ বয়স : 76 লিঙ্গ : পুৰুষ	GML0004546 ফটো উপলব্ধ
325 নাম : নিৰু দাস স্বামীৰ নাম: অজিত কুমাৰ দাস ঘৰ নং : ৬০ বয়স : 70 লিঙ্গ : মহিলা	GML0004547 ফটো উপলব্ধ	326 নাম : বেদনা দাস স্বামীৰ নাম: ধৰ্জেন দাস ঘৰ নং : ৬০ বয়স : 48 লিঙ্গ : মহিলা	GML0004548 ফটো উপলব্ধ	327 নাম : বিউটি প্ৰিয়া দাস পিতাৰ নাম: ধৰ্জেন চন্দ্ৰ দাস ঘৰ নং : ৬০ বয়স : 35 লিঙ্গ : মহিলা	GML2249629 ফটো উপলব্ধ
328 নাম : ৰাভুল দাস পিতাৰ নাম: ধৰ্জেন চন্দ্ৰ দাস ঘৰ নং : 60ক বয়স : 19 লিঙ্গ : পুৰুষ	UGS0143255 ফটো উপলব্ধ	329 নাম : অনিৰুদ্ধ দাস পিতাৰ নাম: প্ৰানজিত দাস ঘৰ নং : 60খ বয়স : 19 লিঙ্গ : পুৰুষ	UGS0143958 ফটো উপলব্ধ	330 নাম : প্ৰাণজিত দাস পিতাৰ নাম: কেশব চন্দ্ৰ দাস ঘৰ নং : ৬০খ বয়স : 58 লিঙ্গ : পুৰুষ	GML9236811 ফটো উপলব্ধ



331	GML0004553	নাম : ধৰ্জেন চন্দ্ৰ দাস পিতাৰ নাম: কেশব চন্দ্ৰ দাস ঘৰ নং : ৬০ঘ বয়স : 57 লিঙ্গ : পুৰুষ	ফটো উপলব্ধ	332	GML0004550	নাম : কুঞ্জ দাস স্বামীৰ নাম: প্ৰাণজিত দাস ঘৰ নং : ৬০খ বয়স : 50 লিঙ্গ : মহিলা	ফটো উপলব্ধ	333	GML9236833	নাম : নবজিত কুমাৰ দাস পিতাৰ নাম: কেশব চন্দ্ৰ দাস ঘৰ নং : ৬০গ বয়স : 48 লিঙ্গ : পুৰুষ	ফটো উপলব্ধ
# 334	GML2249630	নাম : মনোমতী ঠাকুৰীয়া স্বামীৰ নাম: ভূপেন্দ্ৰ দাস ঘৰ নং : ৬০ক বয়স : 47 লিঙ্গ : মহিলা	ফটো উপলব্ধ	# 335	GML0004551	নাম : ভূপেন্দ্ৰ দাস পিতাৰ নাম: কেশব চন্দ্ৰ দাস ঘৰ নং : ৬০ক বয়স : 44 লিঙ্গ : পুৰুষ	ফটো উপলব্ধ	336	GML0004552	নাম : বিনীতা দাস স্বামীৰ নাম: নবজিত কুমাৰ দাস ঘৰ নং : ৬০গ বয়স : 43 লিঙ্গ : মহিলা	ফটো উপলব্ধ
337	GML0004554	নাম : জঙ্গ বাহাদুৰ বিশ্বকৰ্মা পিতাৰ নাম: ভক্ত বাহাদুৰ বিশ্বকৰ্মা ঘৰ নং : ৬১ বয়স : 68 লিঙ্গ : পুৰুষ	ফটো উপলব্ধ	338	GML0004555	নাম : সুনিল কুমাৰ দাস পিতাৰ নাম: সীতাৰাম দাস ঘৰ নং : ৬১ বয়স : 58 লিঙ্গ : পুৰুষ	ফটো উপলব্ধ	339	GML0004557	নাম : প্ৰনব দাস পিতাৰ নাম: সীতাৰাম দাস ঘৰ নং : ৬১ বয়স : 52 লিঙ্গ : পুৰুষ	ফটো উপলব্ধ
340	GML0004558	নাম : ৰোহিলা দাস স্বামীৰ নাম: সুনিল কুমাৰ দাস ঘৰ নং : ৬১ বয়স : 50 লিঙ্গ : মহিলা	ফটো উপলব্ধ	341	GML0004559	নাম : সোন দাস পিতাৰ নাম: সীতাৰাম দাস ঘৰ নং : ৬১ বয়স : 48 লিঙ্গ : পুৰুষ	ফটো উপলব্ধ	342	UGS0055905	নাম : দীপা দাস স্বামীৰ নাম: সোন দাস ঘৰ নং : 61 বয়স : 48 লিঙ্গ : মহিলা	ফটো উপলব্ধ
343	GML0004560	নাম : দিপক দাস পিতাৰ নাম: দন্দধৰ দাস ঘৰ নং : ৬১ বয়স : 38 লিঙ্গ : পুৰুষ	ফটো উপলব্ধ	344	GML0004561	নাম : কামিনী দাস স্বামীৰ নাম: প্ৰনব ঘৰ নং : ৬১ বয়স : 36 লিঙ্গ : মহিলা	ফটো উপলব্ধ	345	GML0004562	নাম : ৰাতুল দাস পিতাৰ নাম: দন্দধৰ দাস ঘৰ নং : ৬১ বয়স : 32 লিঙ্গ : পুৰুষ	ফটো উপলব্ধ
346	UGS0001602	নাম : বাসুভ দাস পিতাৰ নাম: সুনীল দাস ঘৰ নং : 61 বয়স : 22 লিঙ্গ : পুৰুষ	ফটো উপলব্ধ	347	UGS0001719	নাম : তপন দাস পিতাৰ নাম: প্ৰনব দাস ঘৰ নং : 61 বয়স : 20 লিঙ্গ : পুৰুষ	ফটো উপলব্ধ	348	GML0621540	নাম : গীতা বিশ্বকৰ্মা স্বামীৰ নাম: ৰাজু নীস্বকৰ্মা ঘৰ নং : ৬১(ক) বয়স : 25 লিঙ্গ : মহিলা	ফটো উপলব্ধ
S 349	GML0276121	নাম : দুৰ্গানন্দ সোনাৰ পিতাৰ নাম: পূৰ্ণবাহাদুৰ সোনাৰ ঘৰ নং : ৬১খ বয়স : 53 লিঙ্গ : পুৰুষ	ফটো উপলব্ধ	350	GML0276022	নাম : বিশ্বনন্দ সোনাৰ পিতাৰ নাম: পূৰ্ণবাহাদুৰ সোনাৰ ঘৰ নং : ৬১খ বয়স : 49 লিঙ্গ : পুৰুষ	ফটো উপলব্ধ	E 351	GML0004563	নাম : গঙ্গা মায়া বিশ্বকৰ্মা স্বামীৰ নাম: জঙ্গ বাহাদুৰ বিশ্বকৰ্মা ঘৰ নং : ৬১ক বয়স : 60 লিঙ্গ : মহিলা	ফটো উপলব্ধ
352	GML0004564	নাম : গীতা দেবী বিশ্বকৰ্মা পিতাৰ নাম: জঙ্গ বাহাদুৰ বিশ্বকৰ্মা ঘৰ নং : ৬১ক বয়স : 40 লিঙ্গ : মহিলা	ফটো উপলব্ধ	353	GML0004565	নাম : ৰাজু বিশ্বকৰ্মা পিতাৰ নাম: জঙ্গ বাহাদুৰ বিশ্বকৰ্মা ঘৰ নং : ৬১ক বয়স : 38 লিঙ্গ : পুৰুষ	ফটো উপলব্ধ	354	GML0004566	নাম : ৰাজেশ বিশ্বকৰ্মা পিতাৰ নাম: জঙ্গ বাহাদুৰ বিশ্বকৰ্মা ঘৰ নং : ৬১ক বয়স : 31 লিঙ্গ : পুৰুষ	ফটো উপলব্ধ
355	GML0004567	নাম : বিমলা নাথ স্বামীৰ নাম: গজিন নাথ ঘৰ নং : ৬২ বয়স : 80 লিঙ্গ : মহিলা	ফটো উপলব্ধ	356	GML0004568	নাম : ৰত্নেশ্বৰ নাথ পিতাৰ নাম: গজিন নাথ ঘৰ নং : ৬২ বয়স : 50 লিঙ্গ : পুৰুষ	ফটো উপলব্ধ	357	GML0004569	নাম : ফুকন নাথ পিতাৰ নাম: গজিন নাথ ঘৰ নং : ৬২ বয়স : 46 লিঙ্গ : পুৰুষ	ফটো উপলব্ধ
S 358	GML0004570	নাম : উতপল নাথ মাতৃৰ নাম: বিমলা ঘৰ নং : ৬২ বয়স : 44 লিঙ্গ : মহিলা	ফটো উপলব্ধ	359	GML0004571	নাম : মামুনী নাথ পিতাৰ নাম: গজিন নাথ ঘৰ নং : ৬২ বয়স : 42 লিঙ্গ : মহিলা	ফটো উপলব্ধ	360	GML0004572	নাম : ববিতা নাথ স্বামীৰ নাম: ৰত্নেশ্বৰ নাথ ঘৰ নং : ৬২ বয়স : 40 লিঙ্গ : মহিলা	ফটো উপলব্ধ



361 নাম : অনিল নাথ মাতৃৰ নাম: বিমলা ঘৰ নং : ৬২ বয়স : 38 লিঙ্গ : পুৰুষ	GML0004573 ফটো উপলব্ধ	362 নাম : ৰূপালী নাথ স্বামীৰ নাম: ফুকন নাথ ঘৰ নং : ৬২ বয়স : 34 লিঙ্গ : মহিলা	GML0004575 ফটো উপলব্ধ	363 নাম : দুলমণি দাস স্বামীৰ নাম: অনিল নাথ ঘৰ নং : ৬২ বয়স : 27 লিঙ্গ : মহিলা	GML0621557 ফটো উপলব্ধ
364 নাম : কাকলি নাথ মাতৃৰ নাম: ববিতা নাথ ঘৰ নং : 62 বয়স : 19 লিঙ্গ : মহিলা	UGS0172981 ফটো উপলব্ধ	365 নাম : ধীৰেন নাথ পিতাৰ নাম: তৰনী কান্ত নাথ ঘৰ নং : ৬৪ বয়স : 56 লিঙ্গ : পুৰুষ	GML0004576 ফটো উপলব্ধ	366 নাম : ৰামচন্দ্ৰ নাথ পিতাৰ নাম: তৰনী কান্ত নাথ ঘৰ নং : ৬৪ বয়স : 53 লিঙ্গ : পুৰুষ	GML0004577 ফটো উপলব্ধ
367 নাম : মহিনী ব্ৰালা নাথ স্বামীৰ নাম: ধীৰেন নাথ ঘৰ নং : ৬৪ বয়স : 52 লিঙ্গ : মহিলা	GML0004578 ফটো উপলব্ধ	368 নাম : শঙ্কৰ নাথ পিতাৰ নাম: তৰনী কান্ত নাথ ঘৰ নং : ৬৪ বয়স : 50 লিঙ্গ : পুৰুষ	GML0004579 ফটো উপলব্ধ	369 নাম : সবিতা নাথ স্বামীৰ নাম: ৰামচন্দ্ৰ নাথ ঘৰ নং : ৬৪ বয়স : 48 লিঙ্গ : মহিলা	GML0004580 ফটো উপলব্ধ
370 নাম : প্ৰনিতা নাথ স্বামীৰ নাম: শঙ্কৰ নাথ ঘৰ নং : ৬৪ বয়স : 46 লিঙ্গ : মহিলা	GML0004581 ফটো উপলব্ধ	# 371 নাম : কৰবী নাথ পিতাৰ নাম: ধীৰেন নাথ ঘৰ নং : 64 বয়স : 27 লিঙ্গ : মহিলা	GML0423541 ফটো উপলব্ধ	372 নাম : হিতেশ নাথ পিতাৰ নাম: ধীৰেন নাথ ঘৰ নং : ৬৪ বয়স : 25 লিঙ্গ : পুৰুষ	GML0484089 ফটো উপলব্ধ
S 373 নাম : জগন্নাথ নাথ পিতাৰ নাম: অগোৰাম নাথ ঘৰ নং : ৬৫ বয়স : 80 লিঙ্গ : পুৰুষ	GML0004582 ফটো উপলব্ধ	S 374 নাম : পুতুল নাথ স্বামীৰ নাম: জগন্নাথ নাথ ঘৰ নং : ৬৫ বয়স : 72 লিঙ্গ : মহিলা	GML0004583 ফটো উপলব্ধ	375 নাম : অজিত নাথ পিতাৰ নাম: জগন্নাথ নাথ ঘৰ নং : ৬৫ বয়স : 38 লিঙ্গ : পুৰুষ	GML0004584 ফটো উপলব্ধ
376 নাম : কল্পনা ৰায় স্বামীৰ নাম: অজিত নাথ ঘৰ নং : ৬৫ বয়স : 36 লিঙ্গ : মহিলা	GML0004585 ফটো উপলব্ধ	377 নাম : ভূমিকা বাল্লা নাথ পিতাৰ নাম: জগন্নাথ নাথ ঘৰ নং : ৬৫ বয়স : 35 লিঙ্গ : মহিলা	GML0435008 ফটো উপলব্ধ	378 নাম : প্ৰণিতা ঠাকুৰ নাথ স্বামীৰ নাম: ডিব্ৰুগুৰ নাথ ঘৰ নং : ৬৫ বয়স : 33 লিঙ্গ : মহিলা	GML0004586 ফটো উপলব্ধ
S 379 নাম : ডিব্ৰুগুৰ নাথ পিতাৰ নাম: জগন্নাথ নাথ ঘৰ নং : ৬৫ বয়স : 33 লিঙ্গ : পুৰুষ	GML0004587 ফটো উপলব্ধ	380 নাম : ৰবীন নাথ পিতাৰ নাম: জগন্নাথ নাথ ঘৰ নং : ৬৫ বয়স : 31 লিঙ্গ : পুৰুষ	GML0435156 ফটো উপলব্ধ	381 নাম : টটমনি দাস স্বামীৰ নাম: ৰবীন নাথ ঘৰ নং : ৬৫ বয়স : 25 লিঙ্গ : মহিলা	GML1596857 ফটো উপলব্ধ
S 382 নাম : শিলচৰ দাস পিতাৰ নাম: ৰামচন্দ্ৰন দাস ঘৰ নং : ৬৬ বয়স : 76 লিঙ্গ : পুৰুষ	GML0004589 ফটো উপলব্ধ	383 নাম : লক্ষ্মীপ্ৰিয়া দাস স্বামীৰ নাম: শিলচৰ দাস ঘৰ নং : ৬৬ বয়স : 72 লিঙ্গ : মহিলা	GML0004590 ফটো উপলব্ধ	384 নাম : নীলকান্ত বৰ্মন পিতাৰ নাম: ৰাধাকান্ত বৰ্মন ঘৰ নং : ৬৭ বয়স : 65 লিঙ্গ : পুৰুষ	GML0004591 ফটো উপলব্ধ
385 নাম : বীণাবাল্লা বৰ্মন স্বামীৰ নাম: নীলকান্ত বৰ্মন ঘৰ নং : ৬৭ বয়স : 53 লিঙ্গ : মহিলা	GML0004592 ফটো উপলব্ধ	# 386 নাম : ৰবেন বৰ্মণ পিতাৰ নাম: নীলকান্ত বৰ্মণ ঘৰ নং : ৬৭ বয়স : 33 লিঙ্গ : পুৰুষ	GML0004593 ফটো উপলব্ধ	# 387 নাম : অভিজিৎ বৰ্মন পিতাৰ নাম: নীল কান্ত বৰ্মন ঘৰ নং : ৬৭ বয়স : 32 লিঙ্গ : পুৰুষ	GML0004594 ফটো উপলব্ধ
S 388 নাম : উপমা বৰ্মন পিতাৰ নাম: নীলকান্ত ঘৰ নং : ৬৭ বয়স : 31 লিঙ্গ : মহিলা	GML0004595 ফটো উপলব্ধ	389 নাম : উৎপল বৰ্মন পিতাৰ নাম: নীল কান্ত বৰ্মন ঘৰ নং : ৬৭ বয়স : 31 লিঙ্গ : পুৰুষ	GML2249652 ফটো উপলব্ধ	# 390 নাম : সাগৰীকা বৰ্মন স্বামীৰ নাম: অভিজিত বৰ্মন ঘৰ নং : ৬৭ বয়স : 26 লিঙ্গ : মহিলা	GML0425314 ফটো উপলব্ধ



# 391 নাম : বাধিকা বাৰ্মন স্বামীৰ নাম: ৰবেন বাৰ্মন ঘৰ নং : ৬৭ক বয়স : 24 লিঙ্গ : মহিলা	GML0621789 ফটো উপলব্ধ	392 নাম : কান্দবালা দাস স্বামীৰ নাম: বসন্ত দাস ঘৰ নং : ৬৮ বয়স : 80 লিঙ্গ : মহিলা	GML0004597 ফটো উপলব্ধ	S 393 নাম : নুপেন দাস পিতাৰ নাম: বসন্ত দাস ঘৰ নং : ৬৮ বয়স : 40 লিঙ্গ : পুৰুষ	GML9237201 ফটো উপলব্ধ
394 নাম : ৰবিৰাম দাস পিতাৰ নাম: বসন্ত দাস ঘৰ নং : ৬৯ বয়স : 48 লিঙ্গ : পুৰুষ	GML0004599 ফটো উপলব্ধ	395 নাম : সুমিত্ৰা দাস স্বামীৰ নাম: ৰবিৰাম দাস ঘৰ নং : ৬৯ বয়স : 45 লিঙ্গ : মহিলা	GML0004600 ফটো উপলব্ধ	396 নাম : দিষ্টী দাস পিতাৰ নাম: ৰবিৰাম ঘৰ নং : ৬৯ বয়স : 31 লিঙ্গ : মহিলা	GML0004601 ফটো উপলব্ধ
397 নাম : ডিম্পল দাস পিতাৰ নাম: ৰবি ৰাম দাস ঘৰ নং : 69 বয়স : 23 লিঙ্গ : পুৰুষ	UGS0055251 ফটো উপলব্ধ	398 নাম : ঘনশ্যাম দাস পিতাৰ নাম: দেবেন্দ্ৰ দাস ঘৰ নং : ৭০ বয়স : 68 লিঙ্গ : পুৰুষ	GML0004602 ফটো উপলব্ধ	399 নাম : তীলো বালা দাস স্বামীৰ নাম: ঘনশ্যাম দাস ঘৰ নং : ৭০ বয়স : 56 লিঙ্গ : মহিলা	GML0004603 ফটো উপলব্ধ
400 নাম : পবিত্ৰ দাস পিতাৰ নাম: ঘনশ্যাম দাস ঘৰ নং : ৭০ বয়স : 39 লিঙ্গ : পুৰুষ	GML0004604 ফটো উপলব্ধ	401 নাম : হেমন্ত দাস পিতাৰ নাম: ঘনশ্যাম দাস ঘৰ নং : ৭০ বয়স : 33 লিঙ্গ : পুৰুষ	GML0004605 ফটো উপলব্ধ	402 নাম : উপমা সৰ্বনীয়া স্বামীৰ নাম: পবিত্ৰ দাস ঘৰ নং : ৭০ বয়স : 28 লিঙ্গ : মহিলা	GML1564491 ফটো উপলব্ধ
403 নাম : হেমবালা দাস স্বামীৰ নাম: উভেশ্বৰ দাস ঘৰ নং : ৭১ বয়স : 67 লিঙ্গ : মহিলা	GML0004607 ফটো উপলব্ধ	404 নাম : প্ৰফুল্ল দাস পিতাৰ নাম: উভেশ্বৰ দাস ঘৰ নং : ৭১ বয়স : 44 লিঙ্গ : পুৰুষ	GML0004608 ফটো উপলব্ধ	405 নাম : উনোৰাম দাস পিতাৰ নাম: উভেশ্বৰ দাস ঘৰ নং : ৭১ বয়স : 42 লিঙ্গ : পুৰুষ	GML0004609 ফটো উপলব্ধ
406 নাম : লোহিত দাস পিতাৰ নাম: উভেশ্বৰ দাস ঘৰ নং : ৭১ বয়স : 40 লিঙ্গ : পুৰুষ	GML0004610 ফটো উপলব্ধ	407 নাম : মিনোতী দাস পিতাৰ নাম: উভেশ্বৰ দাস ঘৰ নং : ৭১ বয়স : 38 লিঙ্গ : মহিলা	GML0004611 ফটো উপলব্ধ	408 নাম : কবিতা দাস স্বামীৰ নাম: উনোৰাম দাস ঘৰ নং : ৭১ বয়স : 38 লিঙ্গ : মহিলা	GML0489492 ফটো উপলব্ধ
409 নাম : মিতালী দাস স্বামীৰ নাম: প্ৰফুল্ল দাস ঘৰ নং : ৭১ বয়স : 33 লিঙ্গ : মহিলা	GML0004612 ফটো উপলব্ধ	410 নাম : পাৰ্বতী দাস স্বামীৰ নাম: শ্ৰীকান্ত দাস ঘৰ নং : ৭২ বয়স : 70 লিঙ্গ : মহিলা	GML0004613 ফটো উপলব্ধ	411 নাম : ধীৰেন্দ্ৰ কুমাৰ দাস মাতৃৰ নাম: দেবেন্দ্ৰ দাস ঘৰ নং : ৭২ বয়স : 48 লিঙ্গ : পুৰুষ	GML0004614 ফটো উপলব্ধ
412 নাম : মামনি দাস স্বামীৰ নাম: ধীৰেন্দ্ৰ কুমাৰ দাস ঘৰ নং : 72 বয়স : 47 লিঙ্গ : মহিলা	UGS0056978 ফটো উপলব্ধ	S 413 নাম : জ্যোতিপ্ৰিয়া ৰায় স্বামীৰ নাম: ধীৰেন্দ্ৰকুমাৰ দাস ঘৰ নং : ৭২ বয়স : 46 লিঙ্গ : মহিলা	GML2249663 ফটো উপলব্ধ	414 নাম : যতিন দাস পিতাৰ নাম: দেবেন্দ্ৰ দাস ঘৰ নং : ৭৩ বয়স : 65 লিঙ্গ : পুৰুষ	GML0004615 ফটো উপলব্ধ
415 নাম : বিনা দাস স্বামীৰ নাম: যতিন দাস ঘৰ নং : ৭৩ বয়স : 56 লিঙ্গ : মহিলা	GML0004616 ফটো উপলব্ধ	416 নাম : দুৰ্গেশ্বৰ দাস পিতাৰ নাম: যতিন দাস ঘৰ নং : ৭৩ বয়স : 36 লিঙ্গ : পুৰুষ	GML0004617 ফটো উপলব্ধ	417 নাম : কবিতা দাস পিতাৰ নাম: যতিন ঘৰ নং : ৭৩ বয়স : 31 লিঙ্গ : মহিলা	GML0004618 ফটো উপলব্ধ
S 418 নাম : ৰিতমনি দাস পিতাৰ নাম: যতিন দাস ঘৰ নং : ৭৩ বয়স : 27 লিঙ্গ : মহিলা	GML0283119 ফটো উপলব্ধ	# 419 নাম : অনিতা চন্দ্ৰ স্বামীৰ নাম: কনক দাস ঘৰ নং : 74 বয়স : 28 লিঙ্গ : মহিলা	UGS0064667 ফটো উপলব্ধ	420 নাম : কনক দাস পিতাৰ নাম: উত্তম দাস ঘৰ নং : ৭৪ক বয়স : 26 লিঙ্গ : পুৰুষ	GML0440578 ফটো উপলব্ধ



421 নাম : সুবল চন্দ্ৰ নাথ পিতাৰ নাম: মহিন নাথ ঘৰ নং : ৭৫ বয়স : 82 লিঙ্গ : পুৰুষ	GML0004619 ফটো উপলব্ধ	422 নাম : সুশীলা নাথ স্বামীৰ নাম: সুবল নাথ ঘৰ নং : ৭৫ বয়স : 70 লিঙ্গ : মহিলা	GML0004620 ফটো উপলব্ধ	S 423 নাম : অনু কুমাৰ নাথ পিতাৰ নাম: সুবল চন্দ্ৰ নাথ ঘৰ নং : ৭৫ বয়স : 39 লিঙ্গ : পুৰুষ	GML0004621 ফটো উপলব্ধ
424 নাম : হেমন্ত নাথ পিতাৰ নাম: সুবল নাথ ঘৰ নং : ৭৫ বয়স : 35 লিঙ্গ : মহিলা	GML0004622 ফটো উপলব্ধ	S 425 নাম : অনিতা বৰ্মন নাথ স্বামীৰ নাম: অনু কুমাৰ নাথ ঘৰ নং : ৭৫ বয়স : 30 লিঙ্গ : মহিলা	GML0004623 ফটো উপলব্ধ	426 নাম : দুৰ্গাদেবী ভেটুৱাল স্বামীৰ নাম: পৰমানন্দ ভেটুৱাল ঘৰ নং : ৭৬ বয়স : 82 লিঙ্গ : মহিলা	GML0004624 ফটো উপলব্ধ
427 নাম : ঈশ্বৰ ভেটুৱাল পিতাৰ নাম: সন্মান ভেটুৱাল ঘৰ নং : 76ক বয়স : 22 লিঙ্গ : পুৰুষ	UGS0001701 ফটো উপলব্ধ	428 নাম : শিৱ প্ৰসাদ ভেটুৱাল পিতাৰ নাম: সন্মান ভেটুৱাল ঘৰ নং : ৭৬ক বয়স : 26 লিঙ্গ : পুৰুষ	GML0408880 ফটো উপলব্ধ	429 নাম : সন্মান ভেটুৱাল পিতাৰ নাম: পৰমানন্দ ভেটুৱাল ঘৰ নং : ৭৬ক বয়স : 58 লিঙ্গ : পুৰুষ	GML9237449 ফটো উপলব্ধ
430 নাম : জানকা দেবী ভেটুৱাল স্বামীৰ নাম: সন্মান ভেটুৱাল ঘৰ নং : ৭৬ক বয়স : 52 লিঙ্গ : মহিলা	GML0004625 ফটো উপলব্ধ	D 431 নাম : সপন ছেত্ৰী পিতাৰ নাম: বৃথ বাহাদুৰ ছেত্ৰী ঘৰ নং : ৭৭ বয়স : 60 লিঙ্গ : পুৰুষ	GML0004626 ফটো উপলব্ধ	432 নাম : তুলাসা ছেত্ৰী স্বামীৰ নাম: সপন ছেত্ৰী ঘৰ নং : ৭৭ বয়স : 55 লিঙ্গ : মহিলা	GML0004627 ফটো উপলব্ধ
433 নাম : বিমল ছেত্ৰী পিতাৰ নাম: বৃথ বাহাদুৰ ছেত্ৰী ঘৰ নং : ৭৭ বয়স : 42 লিঙ্গ : পুৰুষ	GML0004628 ফটো উপলব্ধ	434 নাম : উমা দেৱী পিতাৰ নাম: সপন ছেত্ৰী ঘৰ নং : ৭৭ বয়স : 33 লিঙ্গ : মহিলা	GML0004629 ফটো উপলব্ধ	435 নাম : গোপাল ছেত্ৰী পিতাৰ নাম: সপন ছেত্ৰী ঘৰ নং : ৭৭ বয়স : 31 লিঙ্গ : পুৰুষ	GML0004630 ফটো উপলব্ধ
436 নাম : স্বৰসতী বৰ্মণ পিতাৰ নাম: প্ৰভাত বৰ্মণ ঘৰ নং : 77 বয়স : 22 লিঙ্গ : মহিলা	GML8272049 ফটো উপলব্ধ	437 নাম : পৰশুৰাম কাৰ্কি পিতাৰ নাম: অমৰ বাহাদুৰ কাৰ্কি ঘৰ নং : ৭৮ বয়স : 65 লিঙ্গ : পুৰুষ	GML0004631 ফটো উপলব্ধ	438 নাম : খৰ্গ বাহাদুৰ কাৰ্কি পিতাৰ নাম: অমৰ বাহাদুৰ কাৰ্কি ঘৰ নং : ৭৮ বয়স : 56 লিঙ্গ : পুৰুষ	GML0004632 ফটো উপলব্ধ
439 নাম : ধন বাহাদুৰ কাৰ্কি পিতাৰ নাম: অমৰ বাহাদুৰ কাৰ্কি ঘৰ নং : ৭৮ বয়স : 50 লিঙ্গ : পুৰুষ	GML0004634 ফটো উপলব্ধ	440 নাম : গীতা দেবী কাৰ্কি স্বামীৰ নাম: পৰশুৰাম কাৰ্কি ঘৰ নং : ৭৮ বয়স : 50 লিঙ্গ : মহিলা	GML0004633 ফটো উপলব্ধ	# 441 নাম : কমলা দেবী কাৰ্কি স্বামীৰ নাম: খৰ্গ বাহাদুৰ কাৰ্কি ঘৰ নং : ৭৮ বয়স : 46 লিঙ্গ : মহিলা	GML0004635 ফটো উপলব্ধ
442 নাম : সাজন কুমাৰ কাৰ্কি পিতাৰ নাম: পৰশুৰাম কাৰ্কি ঘৰ নং : ৭৮ বয়স : 34 লিঙ্গ : পুৰুষ	GML0004636 ফটো উপলব্ধ	443 নাম : ৰীতা দেৱী কাৰ্কী স্বামীৰ নাম: ধন বাহাদুৰ কাৰ্কী ঘৰ নং : ৭৮ বয়স : 28 লিঙ্গ : মহিলা	GML0442079 ফটো উপলব্ধ	444 নাম : পঙ্কজ কাৰ্কি পিতাৰ নাম: পৰশুৰাম কাৰ্কি ঘৰ নং : ৭৮ বয়স : 28 লিঙ্গ : পুৰুষ	GML0288258 ফটো উপলব্ধ
445 নাম : মনোজ কাৰ্কি পিতাৰ নাম: পৰশুৰাম কাৰ্কি ঘৰ নং : ৭৮ বয়স : 27 লিঙ্গ : পুৰুষ	GML0415471 ফটো উপলব্ধ	446 নাম : প্ৰাঞ্জল দাস পিতাৰ নাম: ভূপেন দাস ঘৰ নং : ৭৯ বয়স : 23 লিঙ্গ : পুৰুষ	GML0608752 ফটো উপলব্ধ	447 নাম : ভূপেন দাস পিতাৰ নাম: ৰাজিন দাস ঘৰ নং : ৭৯ক বয়স : 52 লিঙ্গ : পুৰুষ	GML0004639 ফটো উপলব্ধ
448 নাম : সুৰভী বালা দাস স্বামীৰ নাম: ভূপেন দাস ঘৰ নং : ৭৯ক বয়স : 46 লিঙ্গ : মহিলা	GML0004640 ফটো উপলব্ধ	S 449 নাম : ৰাম প্ৰসাদ নাথ পিতাৰ নাম: মহিন নাথ ঘৰ নং : ৮০ বয়স : 82 লিঙ্গ : পুৰুষ	GML0004641 ফটো উপলব্ধ	450 নাম : ধৰিত্ৰী নাথ স্বামীৰ নাম: ৰাম প্ৰসাদ নাথ ঘৰ নং : ৮০ বয়স : 75 লিঙ্গ : মহিলা	GML0004642 ফটো উপলব্ধ



451	GML0004645	নাম : গোকুল নাথ পিতাৰ নাম: ৰাম প্ৰসাদ নাথ ঘৰ নং : ৮০ বয়স : 48 লিঙ্গ : পুৰুষ	ফটো উপলব্ধ	452	GML0004646	নাম : হিমালি নাথ স্বামীৰ নাম: গোকুল নাথ ঘৰ নং : ৮০ বয়স : 44 লিঙ্গ : মহিলা	ফটো উপলব্ধ	453	GML0004647	নাম : ৰবেন নাথ পিতাৰ নাম: ৰাম প্ৰসাদ নাথ ঘৰ নং : ৮০ বয়স : 42 লিঙ্গ : পুৰুষ	ফটো উপলব্ধ
454	GML0483560	নাম : মিন ৰয় স্বামীৰ নাম: ৰবেন নাথ ঘৰ নং : ৮০ বয়স : 38 লিঙ্গ : মহিলা	ফটো উপলব্ধ	455	GML0004649	নাম : প্ৰতিমা দাশ পিতাৰ নাম: ৰাম প্ৰসাদ নাথ ঘৰ নং : ৮০ বয়স : 38 লিঙ্গ : মহিলা	ফটো উপলব্ধ	D 456	GML0004650	নাম : মায়াদেবী থপলীয়া স্বামীৰ নাম: কৃষ্ণ প্ৰসাদ থপলীয়া ঘৰ নং : ৮১ বয়স : 85 লিঙ্গ : মহিলা	ফটো উপলব্ধ
457	GML0004651	নাম : মহন থপলীয়া পিতাৰ নাম: কৃষ্ণ প্ৰসাদ থপলীয়া ঘৰ নং : ৮১ বয়স : 65 লিঙ্গ : পুৰুষ	ফটো উপলব্ধ	458	GML2249674	নাম : দুৰ্গাপ্ৰসাদ থপলীয়া পিতাৰ নাম: কৃষ্ণ প্ৰসাদ থপলীয়া ঘৰ নং : ৮১ বয়স : 64 লিঙ্গ : পুৰুষ	ফটো উপলব্ধ	459	GML0004652	নাম : হেম প্ৰসাদ থপলীয়া পিতাৰ নাম: কৃষ্ণ প্ৰসাদ থপলীয়া ঘৰ নং : ৮১ বয়স : 48 লিঙ্গ : পুৰুষ	ফটো উপলব্ধ
460	GML0004653	নাম : নাৰায়ন থপলীয়া পিতাৰ নাম: কৃষ্ণ প্ৰসাদ থপলীয়া ঘৰ নং : ৮১ বয়স : 43 লিঙ্গ : পুৰুষ	ফটো উপলব্ধ	461	GML0004654	নাম : ইন্দিৰা দেবী স্বামীৰ নাম: হেম প্ৰসাদ থপলীয়া ঘৰ নং : ৮১ বয়স : 42 লিঙ্গ : মহিলা	ফটো উপলব্ধ	462	GML0292896	নাম : ববীতা থপলীয়া স্বামীৰ নাম: নাৰায়ন থপলীয়া ঘৰ নং : ৮১ বয়স : 28 লিঙ্গ : মহিলা	ফটো উপলব্ধ
463	GML1596907	নাম : তুষা দেৱী পিতাৰ নাম: হেম প্ৰসাদ থপলীয়া ঘৰ নং : ৮১ বয়স : 22 লিঙ্গ : মহিলা	ফটো উপলব্ধ	464	UGS0098715	নাম : মুনী দেবী পিতাৰ নাম: হেম প্ৰসাদ থপলীয়া ঘৰ নং : 81 বয়স : 20 লিঙ্গ : মহিলা	ফটো উপলব্ধ	D 465	GML0004655	নাম : কৃষ্ণমায়ী দেবী স্বামীৰ নাম: মহানন্দ থপলীয়া ঘৰ নং : ৮২ বয়স : 55 লিঙ্গ : মহিলা	ফটো উপলব্ধ
466	CFN1392070	নাম : উত্তম থপলীয়া পিতাৰ নাম: মহানন্দ থপলীয়া ঘৰ নং : 82 বয়স : 36 লিঙ্গ : পুৰুষ	ফটো উপলব্ধ	467	GML0004656	নাম : টংক প্ৰসাদ থপলীয়া পিতাৰ নাম: প্ৰসাদ থপলীয়া ঘৰ নং : ৮৩ বয়স : 62 লিঙ্গ : পুৰুষ	ফটো উপলব্ধ	468	GML0004657	নাম : ৰেণুকা দেবী স্বামীৰ নাম: টংক প্ৰসাদ থপলীয়া ঘৰ নং : ৮৩ বয়স : 56 লিঙ্গ : মহিলা	ফটো উপলব্ধ
S 469	GML2249696	নাম : কিৰণ প্ৰসাদ থপলীয়া পিতাৰ নাম: টংক প্ৰসাদ থপলীয়া ঘৰ নং : ৮৩ বয়স : 33 লিঙ্গ : পুৰুষ	ফটো উপলব্ধ	470	GML2249685	নাম : সৰূপ থপলীয়া পিতাৰ নাম: টংক প্ৰসাদ থপলীয়া ঘৰ নং : ৮৩ বয়স : 32 লিঙ্গ : পুৰুষ	ফটো উপলব্ধ	471	CBJ0017517	নাম : তাৰা দেবি ছেত্ৰী স্বামীৰ নাম: সৰূপ থপলীয়া ঘৰ নং : 83 বয়স : 30 লিঙ্গ : মহিলা	ফটো উপলব্ধ
472	UGS0132035	নাম : তিলা মায়ী দেবী স্বামীৰ নাম: কিৰন প্ৰসাদ থপলীয়া ঘৰ নং : 83 বয়স : 27 লিঙ্গ : মহিলা	ফটো উপলব্ধ	473	GML0004658	নাম : কৃষ্ণমায়ী থপলীয়া স্বামীৰ নাম: বনমালী থপলীয়া ঘৰ নং : ৮৫ বয়স : 77 লিঙ্গ : মহিলা	ফটো উপলব্ধ	474	GML0004660	নাম : বিশ্বমিত্ৰ থপলীয়া পিতাৰ নাম: বনমালী থপলীয়া ঘৰ নং : ৮৫ বয়স : 45 লিঙ্গ : পুৰুষ	ফটো উপলব্ধ
475	GML0004661	নাম : কল্পনা দেবী থপলীয়া স্বামীৰ নাম: বাবুলাল থপলীয়া ঘৰ নং : ৮৫ বয়স : 45 লিঙ্গ : মহিলা	ফটো উপলব্ধ	476	GML0004663	নাম : দুৰ্গা থপলীয়া স্বামীৰ নাম: বিমল থপলীয়া ঘৰ নং : ৮৫ বয়স : 42 লিঙ্গ : মহিলা	ফটো উপলব্ধ	477	GML0004664	নাম : জানকা থপলীয়া স্বামীৰ নাম: বিষ্ণু প্ৰসাদ থপলীয়া ঘৰ নং : ৮৫ বয়স : 41 লিঙ্গ : মহিলা	ফটো উপলব্ধ
S 478	GML0004665	নাম : প্ৰনিতা থপলীয়া পিতাৰ নাম: বনমালী থপলীয়া ঘৰ নং : ৮৫ বয়স : 41 লিঙ্গ : মহিলা	ফটো উপলব্ধ	S 479	GML0004666	নাম : প্ৰেমিকা থপলীয়া পিতাৰ নাম: বনমালী থপলীয়া ঘৰ নং : ৮৫ বয়স : 40 লিঙ্গ : মহিলা	ফটো উপলব্ধ	S 480	GML0004667	নাম : ৰঞ্জিতা দেৱী পিতাৰ নাম: বনমালী থপলীয়া ঘৰ নং : ৮৫ বয়স : 39 লিঙ্গ : পুৰুষ	ফটো উপলব্ধ



481 নাম : ৰোচন থপলীয়া পিতাৰ নাম: বনমালী থপলীয়া ঘৰ নং : ৮৫ বয়স : 39 লিঙ্গ : পুৰুষ	GML0004668 ফটো উপলব্ধ	482 নাম : দিপক থপলীয়া পিতাৰ নাম: বনমালী থপলীয়া ঘৰ নং : ৮৫ বয়স : 35 লিঙ্গ : পুৰুষ	GML0004669 ফটো উপলব্ধ	483 নাম : বিনা ছেটী পিতাৰ নাম: বিকাশ ছেটী ঘৰ নং : 85 বয়স : 22 লিঙ্গ : মহিলা	IKL2578748 ফটো উপলব্ধ
484 নাম : হিৰালাল থপলীয়া পিতাৰ নাম: বনমালী থপলীয়া ঘৰ নং : 85ক বয়স : 43 লিঙ্গ : পুৰুষ	GML9237847 ফটো উপলব্ধ	485 নাম : বিষ্ণু প্ৰসাদ থপলীয়া পিতাৰ নাম: বনমালী থপলীয়া ঘৰ নং : ৮৫ক বয়স : 47 লিঙ্গ : পুৰুষ	GML0004659 ফটো উপলব্ধ	486 নাম : বিমল থপলীয়া পিতাৰ নাম: বনমালী থপলীয়া ঘৰ নং : ৮৫ক বয়স : 44 লিঙ্গ : পুৰুষ	GML0004662 ফটো উপলব্ধ
487 নাম : প্ৰসাদি হৰিজন পিতাৰ নাম: ৰামচৰণ হৰিজন ঘৰ নং : ৯০ বয়স : 70 লিঙ্গ : পুৰুষ	GML0004670 ফটো উপলব্ধ	D 488 নাম : ভগবতী হৰিজন স্বামীৰ নাম: ৰামচৰণ হৰিজন ঘৰ নং : ৯০ বয়স : 60 লিঙ্গ : মহিলা	GML0004672 ফটো উপলব্ধ	489 নাম : থপচি হৰিজন পিতাৰ নাম: ৰামচৰণ হৰিজন ঘৰ নং : ৯০ বয়স : 49 লিঙ্গ : পুৰুষ	GML0004673 ফটো উপলব্ধ
490 নাম : জগজীবন হৰিজন পিতাৰ নাম: প্ৰসাদি হৰিজন ঘৰ নং : ৯০ বয়স : 45 লিঙ্গ : পুৰুষ	GML9237972 ফটো উপলব্ধ	491 নাম : বুল বুলী হৰিজন স্বামীৰ নাম: জগজীবন হৰিজন ঘৰ নং : ৯০ বয়স : 42 লিঙ্গ : মহিলা	GML0004674 ফটো উপলব্ধ	492 নাম : মালতী হৰিজন স্বামীৰ নাম: থপচি হৰিজন ঘৰ নং : ৯০ বয়স : 37 লিঙ্গ : মহিলা	GML0004675 ফটো উপলব্ধ
493 নাম : প্ৰতিমা দাস স্বামীৰ নাম: জগজীবন হৰিজন ঘৰ নং : ৯০ বয়স : 33 লিঙ্গ : মহিলা	GML0004676 ফটো উপলব্ধ	494 নাম : সনজিত ৰবিদাস পিতাৰ নাম: তপসী ৰবিদাস ঘৰ নং : ৯০ বয়স : 31 লিঙ্গ : পুৰুষ	GML0004677 ফটো উপলব্ধ	495 নাম : পূৰ্ণ ৰবিদাস পিতাৰ নাম: তপসী ৰবিদাস ঘৰ নং : ৯০ বয়স : 27 লিঙ্গ : পুৰুষ	GML0424440 ফটো উপলব্ধ
496 নাম : চিউ হৰিজন পিতাৰ নাম: ৰামচৰণ হৰিজন ঘৰ নং : ৯০ক বয়স : 55 লিঙ্গ : পুৰুষ	GML0004678 ফটো উপলব্ধ	497 নাম : ৰহিলা দাস স্বামীৰ নাম: মনিকান্ত দাস ঘৰ নং : ৯২ বয়স : 60 লিঙ্গ : মহিলা	GML0004679 ফটো উপলব্ধ	498 নাম : মনিকান্ত দাস পিতাৰ নাম: মহেশ্বৰ দাস ঘৰ নং : ৯২ বয়স : 55 লিঙ্গ : পুৰুষ	GML0004680 ফটো উপলব্ধ
499 নাম : অনিল চন্দ্ৰ দাস পিতাৰ নাম: মনিকান্ত দাস ঘৰ নং : ৯২ বয়স : 34 লিঙ্গ : পুৰুষ	GML0004681 ফটো উপলব্ধ	500 নাম : ৰঞ্জিত দাস পিতাৰ নাম: মনিকান্ত দাস ঘৰ নং : ৯২ বয়স : 30 লিঙ্গ : পুৰুষ	GML0450387 ফটো উপলব্ধ	501 নাম : খৰ্গেশ্বৰ দাস পিতাৰ নাম: মনিকান্ত দাস ঘৰ নং : ৯২ বয়স : 28 লিঙ্গ : পুৰুষ	GML0450379 ফটো উপলব্ধ
502 নাম : ববিতা দাস স্বামীৰ নাম: অনিল চন্দ্ৰ দাস ঘৰ নং : ৯২ বয়স : 25 লিঙ্গ : মহিলা	GML0489518 ফটো উপলব্ধ	503 নাম : প্ৰতিমা সূত্ৰধৰ স্বামীৰ নাম: ৰঞ্জিত দাস ঘৰ নং : ৯২ বয়স : 24 লিঙ্গ : মহিলা	GML1596576 ফটো উপলব্ধ	E 504 নাম : ৰত্নেশ্বৰ দাস পিতাৰ নাম: মহেশ্বৰ দাস ঘৰ নং : ৯৩ বয়স : 60 লিঙ্গ : পুৰুষ	GML0004682 ফটো উপলব্ধ
505 নাম : পবিত্ৰী দাস স্বামীৰ নাম: ৰত্নেশ্বৰ দাস ঘৰ নং : ৯৩ বয়স : 55 লিঙ্গ : মহিলা	GML0004683 ফটো উপলব্ধ	S 506 নাম : কাঞ্চন দাস পিতাৰ নাম: ৰত্নেশ্বৰ দাস ঘৰ নং : ৯৩ বয়স : 40 লিঙ্গ : মহিলা	GML0004684 ফটো উপলব্ধ	507 নাম : চন্দ্ৰ কান্ত দাস পিতাৰ নাম: ৰত্নেশ্বৰ দাস ঘৰ নং : ৯৩ বয়স : 38 লিঙ্গ : পুৰুষ	GML0004685 ফটো উপলব্ধ
508 নাম : লাবন্য দাস স্বামীৰ নাম: চন্দ্ৰ কান্ত দাস ঘৰ নং : ৯৩ বয়স : 28 লিঙ্গ : মহিলা	GML0489435 ফটো উপলব্ধ	S 509 নাম : সুৰভী দাস পিতাৰ নাম: ৰত্নেশ্বৰ দাস ঘৰ নং : ৯৩ বয়স : 26 লিঙ্গ : মহিলা	GML0489476 ফটো উপলব্ধ	510 নাম : অচ্যুত দাস পিতাৰ নাম: পৰমেশ্বৰ দাস ঘৰ নং : ৯৫ বয়স : 65 লিঙ্গ : পুৰুষ	GML0004686 ফটো উপলব্ধ



511 নাম : দিপালী দাস স্বামীৰ নাম: অচ্যু.ত দাস ঘৰ নং : ৯৫ বয়স : 60 লিঙ্গ : মহিলা	GML0004687 ফটো উপলব্ধ	512 নাম : নিৰ্মল দাস পিতাৰ নাম: অচ্যু.ত দাস ঘৰ নং : ৯৫ বয়স : 42 লিঙ্গ : পুৰুষ	GML0004690 ফটো উপলব্ধ	513 নাম : বেনকা দাস স্বামীৰ নাম: নিৰ্মল দাস ঘৰ নং : ৯৫ বয়স : 39 লিঙ্গ : মহিলা	GML0004692 ফটো উপলব্ধ
514 নাম : চন্দনা দাস স্বামীৰ নাম: জিতুমণি দাস ঘৰ নং : ৯৫ বয়স : 27 লিঙ্গ : মহিলা	GML0621607 ফটো উপলব্ধ	515 নাম : অনুপম দাস পিতাৰ নাম: সত্য দাস ঘৰ নং : ৯৫ বয়স : 26 লিঙ্গ : পুৰুষ	GML0415372 ফটো উপলব্ধ	516 নাম : জিতুমণি দাস পিতাৰ নাম: অচ্যুত দাস ঘৰ নং : ৯৫ বয়স : 26 লিঙ্গ : পুৰুষ	GML0273771 ফটো উপলব্ধ
517 নাম : খনি দাস পিতাৰ নাম: অচ্যুত দাস ঘৰ নং : ৯৫ বয়স : 25 লিঙ্গ : পুৰুষ	GML0489203 ফটো উপলব্ধ	518 নাম : প্ৰতিভা দাস স্বামীৰ নাম: অনুপম দাস ঘৰ নং : ৯৫ বয়স : 23 লিঙ্গ : মহিলা	GML0621698 ফটো উপলব্ধ	519 নাম : গোপাল দাস পিতাৰ নাম: সত্য দাস ঘৰ নং : 95 বয়স : 22 লিঙ্গ : পুৰুষ	UGS0055269 ফটো উপলব্ধ
520 নাম : অনামিকা দাস স্বামীৰ নাম: খনি দাস ঘৰ নং : 95 বয়স : 21 লিঙ্গ : মহিলা	UGS0057059 ফটো উপলব্ধ	521 নাম : অনিৰুদ্ধ দাস পিতাৰ নাম: অচ্যুত দাস ঘৰ নং : 95 বয়স : 20 লিঙ্গ : পুৰুষ	UGS0161877 ফটো উপলব্ধ	522 নাম : সত্য দাস পিতাৰ নাম: পৰমেশ্বৰ দাস ঘৰ নং : ৯৫ক বয়স : 55 লিঙ্গ : পুৰুষ	GML0004693 ফটো উপলব্ধ
523 নাম : ধৰিত্ৰী দাস স্বামীৰ নাম: সত্য. দাস ঘৰ নং : ৯৫ক বয়স : 52 লিঙ্গ : মহিলা	GML0004694 ফটো উপলব্ধ	524 নাম : কামিনি ৰায় স্বামীৰ নাম: হৰেন ৰায় ঘৰ নং : ৯৭ বয়স : 65 লিঙ্গ : মহিলা	GML0004696 ফটো উপলব্ধ	# 525 নাম : মৃদল ৰায় পিতাৰ নাম: হৰেন্দ্ৰ ৰয় ঘৰ নং : ৯৭ বয়স : 48 লিঙ্গ : পুৰুষ	GML0004698 ফটো উপলব্ধ
S 526 নাম : ফন ৰয় স্বামীৰ নাম: মৃদল ৰয় ঘৰ নং : ৯৭ বয়স : 41 লিঙ্গ : মহিলা	GML0004699 ফটো উপলব্ধ	S 527 নাম : ধৰ্মেশ্বৰ দাস পিতাৰ নাম: দেৱী দাস ঘৰ নং : ৯৮ বয়স : 65 লিঙ্গ : পুৰুষ	GML0004700 ফটো উপলব্ধ	S 528 নাম : গোলাপী দাস স্বামীৰ নাম: ধৰ্মেশ্বৰ দাস ঘৰ নং : ৯৮ বয়স : 55 লিঙ্গ : মহিলা	GML0004701 ফটো উপলব্ধ
529 নাম : কৃষ্ণ দাস পিতাৰ নাম: ধৰ্মেশ্বৰ দাস ঘৰ নং : ৯৮ বয়স : 35 লিঙ্গ : পুৰুষ	GML2249710 ফটো উপলব্ধ	530 নাম : কৰবী দাস স্বামীৰ নাম: কৃষ্ণ দাস ঘৰ নং : ৯৮ বয়স : 34 লিঙ্গ : মহিলা	GML2249709 ফটো উপলব্ধ	531 নাম : নিমাই দাস পিতাৰ নাম: ধৰ্মেশ্বৰ দাস ঘৰ নং : ৯৮ বয়স : 29 লিঙ্গ : পুৰুষ	GML0452847 ফটো উপলব্ধ
532 নাম : ময়না দাস স্বামীৰ নাম: নিমাই দাস ঘৰ নং : 98 বয়স : 25 লিঙ্গ : মহিলা	GML0489286 ফটো উপলব্ধ	533 নাম : তপন দাস পিতাৰ নাম: উত্তম দাস ঘৰ নং : ৯৮ বয়স : 23 লিঙ্গ : পুৰুষ	GML0608851 ফটো উপলব্ধ	534 নাম : বিপুল দাস পিতাৰ নাম: উত্তম দাস ঘৰ নং : 98ক বয়স : 19 লিঙ্গ : পুৰুষ	UGS0161869 ফটো উপলব্ধ
535 নাম : উত্তম দাস পিতাৰ নাম: ছেবীৰাম দাস ঘৰ নং : ৯৮ক বয়স : 50 লিঙ্গ : পুৰুষ	GML0004702 ফটো উপলব্ধ	536 নাম : পূৰ্ণিমা দাস স্বামীৰ নাম: উত্তম দাস ঘৰ নং : ৯৮ক বয়স : 46 লিঙ্গ : মহিলা	GML0004703 ফটো উপলব্ধ	537 নাম : হিতেশ দাস পিতাৰ নাম: প্ৰফুল্ল দাস ঘৰ নং : ৯৯ বয়স : 55 লিঙ্গ : পুৰুষ	GML0004704 ফটো উপলব্ধ
S 538 নাম : সন্তোষ দাস পিতাৰ নাম: প্ৰফুল্ল দাস ঘৰ নং : ৯৯ বয়স : 48 লিঙ্গ : পুৰুষ	GML0004705 ফটো উপলব্ধ	539 নাম : বিউটী দাস স্বামীৰ নাম: হিতেশ দাস ঘৰ নং : ৯৯ বয়স : 36 লিঙ্গ : মহিলা	GML0004706 ফটো উপলব্ধ	540 নাম : বহেশ্বৰ পাটগিৰী পিতাৰ নাম: বাবুলাল পাটগিৰী ঘৰ নং : ১০০ বয়স : 62 লিঙ্গ : পুৰুষ	GML0004707 ফটো উপলব্ধ



541 নাম : কাঞ্চন পাটগিৰী স্বামীৰ নাম: বহেশ্বৰ পাটগিৰী ঘৰ নং : ১০০ বয়স : 57 লিঙ্গ : মহিলা	GML0004708 ফটো উপলব্ধ	542 নাম : চম্পা পাটগিৰী স্বামীৰ নাম: গৌতম পাটগিৰী ঘৰ নং : ১০০ বয়স : 46 লিঙ্গ : মহিলা	GML2249721 ফটো উপলব্ধ	543 নাম : গৌতম পাটগিৰী পিতাৰ নাম: বাবুলাল পাটগিৰী ঘৰ নং : ১০০ বয়স : 42 লিঙ্গ : পুৰুষ	GML0004709 ফটো উপলব্ধ
544 নাম : বন্দিতা পাটগিৰী পিতাৰ নাম: বহেশ্বৰ পাটগিৰী ঘৰ নং : ১০০ বয়স : 27 লিঙ্গ : মহিলা	GML0621672 ফটো উপলব্ধ	545 নাম : মৃগাংক পাটগিৰী পিতাৰ নাম: গোবিন্দ পাটগিৰী ঘৰ নং : 100 বয়স : 21 লিঙ্গ : পুৰুষ	UGS0055327 ফটো উপলব্ধ	S 546 নাম : বঞ্জিত পাটগিৰী পিতাৰ নাম: বাবুলাল পাটগিৰী ঘৰ নং : ১০০ বয়স : 52 লিঙ্গ : পুৰুষ	GML0004710 ফটো উপলব্ধ
547 নাম : মনিকা পাটগিৰী পিতাৰ নাম: বঞ্জিত পাটগিৰী ঘৰ নং : ১০০ বয়স : 46 লিঙ্গ : মহিলা	GML0004711 ফটো উপলব্ধ	548 নাম : গোবিন্দ পাটগিৰী মাতৃৰ নাম: সাজে বালা পাটগিৰী ঘৰ নং : ১০০ বয়স : 42 লিঙ্গ : পুৰুষ	GML0004712 ফটো উপলব্ধ	549 নাম : ইলারতী পাটগিৰী স্বামীৰ নাম: গোবিন্দ পাটগিৰী ঘৰ নং : ১০০ বয়স : 42 লিঙ্গ : মহিলা	GML0004713 ফটো উপলব্ধ
550 নাম : উদয় পাটগিৰী পিতাৰ নাম: ছবিলাল পাটগিৰী ঘৰ নং : ১০১ বয়স : 47 লিঙ্গ : পুৰুষ	GML0004714 ফটো উপলব্ধ	551 নাম : উষা পাটগিৰী স্বামীৰ নাম: উদয় পাটগিৰী ঘৰ নং : ১০১ বয়স : 44 লিঙ্গ : মহিলা	GML0004715 ফটো উপলব্ধ	552 নাম : গিতিমা পাটগিৰী পিতাৰ নাম: উদয় পাটগিৰী ঘৰ নং : ১০১ বয়স : 24 লিঙ্গ : মহিলা	GML0621730 ফটো উপলব্ধ
553 নাম : লক্ষ্মন পাটগিৰী পিতাৰ নাম: উদয় পাটগিৰী ঘৰ নং : 101 বয়স : 21 লিঙ্গ : পুৰুষ	UGS0056135 ফটো উপলব্ধ	554 নাম : ববেন দাস পিতাৰ নাম: দেবী দাস ঘৰ নং : ১০২ বয়স : 65 লিঙ্গ : পুৰুষ	GML0004716 ফটো উপলব্ধ	555 নাম : শশিলা বালা দাস স্বামীৰ নাম: ববেন দাস ঘৰ নং : ১০২ বয়স : 55 লিঙ্গ : মহিলা	GML0004717 ফটো উপলব্ধ
556 নাম : বৰ্ণালী ৰায় দাস স্বামীৰ নাম: জয় কুমাৰ দাস ঘৰ নং : 102 বয়স : 28 লিঙ্গ : মহিলা	UGS0064683 ফটো উপলব্ধ	557 নাম : জয় কুমাৰ দাস পিতাৰ নাম: ববেন দাস ঘৰ নং : ১০২ বয়স : 27 লিঙ্গ : পুৰুষ	GML0412015 ফটো উপলব্ধ	S 558 নাম : সামোৰাম দাস পিতাৰ নাম: অনিৰাম দাস ঘৰ নং : ১০৩ বয়স : 78 লিঙ্গ : পুৰুষ	GML0004718 ফটো উপলব্ধ
559 নাম : বাছন্তী দাস স্বামীৰ নাম: চামোৰাম দাস ঘৰ নং : ১০৩ বয়স : 72 লিঙ্গ : মহিলা	GML0004719 ফটো উপলব্ধ	560 নাম : অৰূপ দাস পিতাৰ নাম: সামোৰাম দাস ঘৰ নং : ১০৩ বয়স : 44 লিঙ্গ : পুৰুষ	GML0004720 ফটো উপলব্ধ	561 নাম : অখিল দাস পিতাৰ নাম: সামোৰাম দাস ঘৰ নং : ১০৩ বয়স : 40 লিঙ্গ : পুৰুষ	GML0004721 ফটো উপলব্ধ
S 562 নাম : পৰ্ণিমা দাস স্বামীৰ নাম: অখিল দাস ঘৰ নং : ১০৩ বয়স : 84 লিঙ্গ : মহিলা	GML2249732 ফটো উপলব্ধ	563 নাম : হেমন্তী বালা দাস স্বামীৰ নাম: চন্দ্ৰকান্ত দাস ঘৰ নং : ১০৪ বয়স : 65 লিঙ্গ : মহিলা	GML0004722 ফটো উপলব্ধ	S 564 নাম : গৰ্গেশ্বৰ দাস পিতাৰ নাম: চন্দ্ৰকান্ত দাস ঘৰ নং : ১০৫ বয়স : 68 লিঙ্গ : পুৰুষ	GML0004723 ফটো উপলব্ধ
565 নাম : পৰীক্ষা দাস স্বামীৰ নাম: গৰ্গেশ্বৰ দাস ঘৰ নং : ১০৫ বয়স : 60 লিঙ্গ : মহিলা	GML0004724 ফটো উপলব্ধ	566 নাম : বানিকান্ত দাস পিতাৰ নাম: গৰ্গেশ্বৰ দাস ঘৰ নং : ১০৫ বয়স : 42 লিঙ্গ : পুৰুষ	GML0004725 ফটো উপলব্ধ	567 নাম : নবকান্ত দাস পিতাৰ নাম: গৰ্গেশ্বৰ দাস ঘৰ নং : ১০৫ বয়স : 38 লিঙ্গ : পুৰুষ	GML0004727 ফটো উপলব্ধ
568 নাম : পৰ্ণকান্ত দাস পিতাৰ নাম: গৰ্গেশ্বৰ দাস ঘৰ নং : ১০৫ বয়স : 37 লিঙ্গ : পুৰুষ	GML0004726 ফটো উপলব্ধ	569 নাম : মৰমী দাস স্বামীৰ নাম: বানিকান্ত দাস ঘৰ নং : ১০৫ বয়স : 35 লিঙ্গ : মহিলা	GML2249356 ফটো উপলব্ধ	S 570 নাম : জগত দাস পিতাৰ নাম: ললিত দাস ঘৰ নং : ১০৬ বয়স : 65 লিঙ্গ : পুৰুষ	GML0004729 ফটো উপলব্ধ



571 নাম : পতুল দাস স্বামীৰ নাম: জগত দাস ঘৰ নং : ১০৬ বয়স : 58 লিঙ্গ : মহিলা	GML0004730 ফটো উপলব্ধ	572 নাম : বহিমা দাস পিতাৰ নাম: জগত ঘৰ নং : ১০৬ বয়স : 36 লিঙ্গ : মহিলা	GML0004731 ফটো উপলব্ধ	573 নাম : অঞ্জলী দাস পিতাৰ নাম: জগত দাস ঘৰ নং : ১০৬ বয়স : 36 লিঙ্গ : মহিলা	GML0004732 ফটো উপলব্ধ
574 নাম : ললীতা দাস পিতাৰ নাম: জগত দাস ঘৰ নং : ১০৬ বয়স : 35 লিঙ্গ : মহিলা	GML0004733 ফটো উপলব্ধ	575 নাম : গায়ত্ৰী দাস স্বামীৰ নাম: প্ৰভাত দাস ঘৰ নং : ১০৭ বয়স : 60 লিঙ্গ : মহিলা	GML0004735 ফটো উপলব্ধ	S 576 নাম : মদন দাস পিতাৰ নাম: প্ৰভাত চন্দ্ৰ দাস ঘৰ নং : ১০৭ বয়স : 42 লিঙ্গ : পুৰুষ	GML0004736 ফটো উপলব্ধ
577 নাম : পুলোমা দাস স্বামীৰ নাম: গোপী দাস ঘৰ নং : 107 বয়স : 34 লিঙ্গ : মহিলা	UGS0056986 ফটো উপলব্ধ	578 নাম : গোপী দাস মাতৃৰ নাম: গায়ত্ৰী দাস ঘৰ নং : ১০৭ বয়স : 28 লিঙ্গ : পুৰুষ	GML0608703 ফটো উপলব্ধ	579 নাম : মালতী দাস মাতৃৰ নাম: গায়ত্ৰী দাস ঘৰ নং : 107 বয়স : 23 লিঙ্গ : মহিলা	UGS0064295 ফটো উপলব্ধ
580 নাম : ভৰত দাস পিতাৰ নাম: আহাৰু দাস ঘৰ নং : ১০৮ বয়স : 66 লিঙ্গ : পুৰুষ	GML0004737 ফটো উপলব্ধ	581 নাম : গৃহ বালা দাস স্বামীৰ নাম: ভৰত দাস ঘৰ নং : ১০৮ বয়স : 59 লিঙ্গ : মহিলা	GML0004738 ফটো উপলব্ধ	582 নাম : দিপেন কুমাৰ ৰায় পিতাৰ নাম: ভীৰত ৰায় ঘৰ নং : ১০৮ বয়স : 28 লিঙ্গ : পুৰুষ	GML0014407 ফটো উপলব্ধ
583 নাম : বন্তি দাস স্বামীৰ নাম: দিপেন কুমাৰ ৰায় ঘৰ নং : ১০৮ বয়স : 26 লিঙ্গ : মহিলা	GML1597319 ফটো উপলব্ধ	S 584 নাম : বতেশ্বৰ ৰায় পিতাৰ নাম: আহিলাৰাম ৰায় ঘৰ নং : ১০৯ বয়স : 80 লিঙ্গ : পুৰুষ	GML0004740 ফটো উপলব্ধ	E 585 নাম : টপেন ৰায় পিতাৰ নাম: বতেশ্বৰ ৰায় ঘৰ নং : ১০৯ বয়স : 52 লিঙ্গ : পুৰুষ	GML0004741 ফটো উপলব্ধ
586 নাম : নিৰ্মালী ৰায় স্বামীৰ নাম: টপেন ৰায় ঘৰ নং : ১০৯ বয়স : 45 লিঙ্গ : মহিলা	GML0004742 ফটো উপলব্ধ	587 নাম : ভূমিধৰ ৰায় পিতাৰ নাম: তপেন ৰায় ঘৰ নং : ১০৯ বয়স : 31 লিঙ্গ : পুৰুষ	GML2249743 ফটো উপলব্ধ	588 নাম : অংকুৰ ৰায় পিতাৰ নাম: তপেন ৰায় ঘৰ নং : 109 বয়স : 20 লিঙ্গ : পুৰুষ	UGS0160473 ফটো উপলব্ধ
589 নাম : ধনজিতা দাস স্বামীৰ নাম: ভূমিধৰ ৰায় ঘৰ নং : 109 বয়স : 19 লিঙ্গ : মহিলা	UGS0160382 ফটো উপলব্ধ	590 নাম : কাঞ্চন ৰায় স্বামীৰ নাম: পিটেন ৰায় ঘৰ নং : ১১০ বয়স : 75 লিঙ্গ : মহিলা	GML0004743 ফটো উপলব্ধ	591 নাম : সমুদ্ৰ ৰায় পিতাৰ নাম: পিটেন ৰায় ঘৰ নং : ১১০ বয়স : 54 লিঙ্গ : পুৰুষ	GML0004744 ফটো উপলব্ধ
592 নাম : বীনা বালা ৰায় স্বামীৰ নাম: সমুদ্ৰ ৰায় ঘৰ নং : ১১০ বয়স : 48 লিঙ্গ : মহিলা	GML0004745 ফটো উপলব্ধ	593 নাম : শ্ৰীৰাম ৰায় পিতাৰ নাম: পিটেন ৰায় ঘৰ নং : ১১০ বয়স : 48 লিঙ্গ : পুৰুষ	GML0004746 ফটো উপলব্ধ	594 নাম : বিতমনি ৰায় স্বামীৰ নাম: শ্ৰীৰাম ৰায় ঘৰ নং : ১১০ বয়স : 42 লিঙ্গ : মহিলা	GML0004748 ফটো উপলব্ধ
S 595 নাম : মীনা সিং পিতাৰ নাম: পিটেন ৰায় ঘৰ নং : ১১০ বয়স : 38 লিঙ্গ : মহিলা	GML0004750 ফটো উপলব্ধ	596 নাম : অৰ্চনা ৰায় পিতাৰ নাম: সমুদ্ৰ ৰায় ঘৰ নং : ১১০ বয়স : 25 লিঙ্গ : মহিলা	GML1596915 ফটো উপলব্ধ	597 নাম : উৎপল ৰয় পিতাৰ নাম: সমুদ্ৰ ৰয় ঘৰ নং : 110 বয়স : 20 লিঙ্গ : পুৰুষ	UGS0056226 ফটো উপলব্ধ
598 নাম : জমুনা দাস স্বামীৰ নাম: ধীৰেন দাস ঘৰ নং : ১১১ বয়স : 56 লিঙ্গ : মহিলা	GML0004753 ফটো উপলব্ধ	599 নাম : বুদ্ধ দাস পিতাৰ নাম: মহেন্দ্ৰ দাস ঘৰ নং : ১১১ বয়স : 55 লিঙ্গ : পুৰুষ	GML0004752 ফটো উপলব্ধ	600 নাম : জোনালী দাস স্বামীৰ নাম: বুদ্ধ দাস ঘৰ নং : ১১১ বয়স : 44 লিঙ্গ : মহিলা	GML0004754 ফটো উপলব্ধ



601 নাম : ৰাজদীপ দাস পিতাৰ নাম: ৰুদ্ৰ দাস ঘৰ নং : 111 বয়স : 22 লিঙ্গ : পুৰুষ	UGS0059162 ফটো উপলব্ধ	602 নাম : ৰবীন দাস মাতৃৰ নাম: জমুনা দাস ঘৰ নং : 112 বয়স : 34 লিঙ্গ : পুৰুষ	GML0324947 ফটো উপলব্ধ	603 নাম : নিৰোদা বালা দাস স্বামীৰ নাম: ভবেন দাস ঘৰ নং : 113 বয়স : 80 লিঙ্গ : মহিলা	GML0004755 ফটো উপলব্ধ
604 নাম : সুনিল দাস মাতৃৰ নাম: নিৰোদা বালা দাস ঘৰ নং : 113 বয়স : 42 লিঙ্গ : পুৰুষ	GML0004756 ফটো উপলব্ধ	605 নাম : গোকুল দাস মাতৃৰ নাম: নিৰোদা বালা দাস ঘৰ নং : 113 বয়স : 40 লিঙ্গ : পুৰুষ	GML0004757 ফটো উপলব্ধ	606 নাম : মহিমা দাস স্বামীৰ নাম: সুনিল দাস ঘৰ নং : 113 বয়স : 35 লিঙ্গ : মহিলা	GML0021188 ফটো উপলব্ধ
607 নাম : সংগীতা দাস স্বামীৰ নাম: গকুল দাস ঘৰ নং : 113 বয়স : 28 লিঙ্গ : মহিলা	GML0483628 ফটো উপলব্ধ	608 নাম : লক্ষীকান্ত দাস পিতাৰ নাম: ভবেন দাস ঘৰ নং : 118 বয়স : 58 লিঙ্গ : পুৰুষ	GML0004758 ফটো উপলব্ধ	609 নাম : সুবন্তী দাস স্বামীৰ নাম: সুৰালু দাস ঘৰ নং : 118 বয়স : 54 লিঙ্গ : মহিলা	GML9238759 ফটো উপলব্ধ
610 নাম : মানব দাস পিতাৰ নাম: সুৰালু দাস ঘৰ নং : 118 বয়স : 38 লিঙ্গ : পুৰুষ	GML0004759 ফটো উপলব্ধ	611 নাম : খনি দাস মাতৃৰ নাম: সুবন্তী দাস ঘৰ নং : 118 বয়স : 29 লিঙ্গ : পুৰুষ	GML0022707 ফটো উপলব্ধ	612 নাম : বৰ্ণালী তালুকদাৰ স্বামীৰ নাম: খনি দাস ঘৰ নং : 118 বয়স : 28 লিঙ্গ : মহিলা	GML0483495 ফটো উপলব্ধ
613 নাম : গোলাপ দাস পিতাৰ নাম: লক্ষী কান্ত দাস ঘৰ নং : 118 বয়স : 25 লিঙ্গ : পুৰুষ	GML0483537 ফটো উপলব্ধ	S 614 নাম : মহানন্দ দাস পিতাৰ নাম: ভবেন দাস ঘৰ নং : 118 বয়স : 55 লিঙ্গ : পুৰুষ	GML0004760 ফটো উপলব্ধ	615 নাম : সন্ধ্যা দাস স্বামীৰ নাম: মহানন্দ দাস ঘৰ নং : 118 বয়স : 49 লিঙ্গ : মহিলা	GML0004761 ফটো উপলব্ধ
S 616 নাম : ৰস্তা দাস স্বামীৰ নাম: ৰশ্মীকান্ত দাস ঘৰ নং : 116 বয়স : 89 লিঙ্গ : মহিলা	GML0327197 ফটো উপলব্ধ	S 617 নাম : ৰূপে দাস স্বামীৰ নাম: দেৱীৰাম দাস ঘৰ নং : 116 বয়স : 85 লিঙ্গ : মহিলা	GML0004763 ফটো উপলব্ধ	618 নাম : ৰতন দাস পিতাৰ নাম: দেৱীৰাম দাস ঘৰ নং : 119 বয়স : 55 লিঙ্গ : পুৰুষ	GML0004764 ফটো উপলব্ধ
619 নাম : প্ৰমান দাস পিতাৰ নাম: দেৱীৰাম দাস ঘৰ নং : 119 বয়স : 46 লিঙ্গ : পুৰুষ	GML0004765 ফটো উপলব্ধ	620 নাম : ৰস্তা দাস স্বামীৰ নাম: ৰতন দাস ঘৰ নং : 119 বয়স : 44 লিঙ্গ : মহিলা	GML0004766 ফটো উপলব্ধ	621 নাম : তুলুমানি দাস স্বামীৰ নাম: প্ৰমান দাস ঘৰ নং : 119 বয়স : 37 লিঙ্গ : মহিলা	GML0004767 ফটো উপলব্ধ
622 নাম : মনজিৎ দাস পিতাৰ নাম: ৰতন দাস ঘৰ নং : 117 বয়স : 30 লিঙ্গ : পুৰুষ	GML0613703 ফটো উপলব্ধ	623 নাম : প্ৰাঞ্জল দাস পিতাৰ নাম: ৰতন দাস ঘৰ নং : 117 বয়স : 22 লিঙ্গ : পুৰুষ	UGS0056077 ফটো উপলব্ধ	624 নাম : উদিত দাস পিতাৰ নাম: সৰ্বেশ্বৰ দাস ঘৰ নং : 117 বয়স : 20 লিঙ্গ : পুৰুষ	UGS0149336 ফটো উপলব্ধ
625 নাম : সৰ্বেশ্বৰ দাস পিতাৰ নাম: দেৱীচৰন দাস ঘৰ নং : 119 বয়স : 60 লিঙ্গ : পুৰুষ	GML0004768 ফটো উপলব্ধ	626 নাম : বৈজন্তী দাস স্বামীৰ নাম: সৰ্বেশ্বৰ দাস ঘৰ নং : 119 বয়স : 55 লিঙ্গ : মহিলা	GML0004769 ফটো উপলব্ধ	S 627 নাম : মোহন দাস পিতাৰ নাম: ছেৱীৰাম দাস ঘৰ নং : 118 বয়স : 46 লিঙ্গ : পুৰুষ	GML0004771 ফটো উপলব্ধ
628 নাম : উতপল দাস পিতাৰ নাম: ছেৱীৰাম দাস ঘৰ নং : 118 বয়স : 43 লিঙ্গ : পুৰুষ	GML0004772 ফটো উপলব্ধ	629 নাম : মনিকা দাস স্বামীৰ নাম: মহোন দাস ঘৰ নং : 118 বয়স : 42 লিঙ্গ : মহিলা	GML0004773 ফটো উপলব্ধ	630 নাম : হিতেশ দাস পিতাৰ নাম: ছেৱীৰাম দাস ঘৰ নং : 118 বয়স : 41 লিঙ্গ : পুৰুষ	GML0004774 ফটো উপলব্ধ



631 নাম : দুৰ্গে দাস পিতাৰ নাম: ছেবীৰাম দাস ঘৰ নং : ১১৮ বয়স : 38 লিঙ্গ : পুৰুষ	GML0004775 ফটো উপলব্ধ	632 নাম : নিবেদিতা দাস ৰায় স্বামীৰ নাম: দুৰ্গে দাস ঘৰ নং : ১১৮ বয়স : 35 লিঙ্গ : মহিলা	GML0004776 ফটো উপলব্ধ	633 নাম : গিতুমণি দাস স্বামীৰ নাম: হিতেশ দাস ঘৰ নং : ১১৮ বয়স : 33 লিঙ্গ : মহিলা	GML2249367 ফটো উপলব্ধ
634 নাম : বিনা দাস স্বামীৰ নাম: উৎপল দাস ঘৰ নং : ১১৮ বয়স : 29 লিঙ্গ : মহিলা	GML0483651 ফটো উপলব্ধ	635 নাম : উজ্জল দাস পিতাৰ নাম: মোহন দাস ঘৰ নং : 118 বয়স : 22 লিঙ্গ : পুৰুষ	UGS0144063 ফটো উপলব্ধ	636 নাম : পম্পীতাৰা দাস পিতাৰ নাম: লক্ষেশ্বৰ দাস ঘৰ নং : 118ক বয়স : 21 লিঙ্গ : মহিলা	UGS0001370 ফটো উপলব্ধ
637 নাম : পংটুল দাস পিতাৰ নাম: লক্ষেশ্বৰ দাস ঘৰ নং : 118 বয়স : 21 লিঙ্গ : পুৰুষ	UGS0001396 ফটো উপলব্ধ	638 নাম : লক্ষেশ্বৰ দাস পিতাৰ নাম: ছেবীৰাম দাস ঘৰ নং : ১১৮ক বয়স : 60 লিঙ্গ : পুৰুষ	GML0004778 ফটো উপলব্ধ	639 নাম : লাবন্য দাস স্বামীৰ নাম: লক্ষেশ্বৰ দাস ঘৰ নং : ১১৮ক বয়স : 52 লিঙ্গ : মহিলা	GML9238964 ফটো উপলব্ধ
S 640 নাম : কবিতা দাস স্বামীৰ নাম: হৰিৰাম দাস ঘৰ নং : ১১৯ বয়স : 100 লিঙ্গ : মহিলা	GML0004779 ফটো উপলব্ধ	641 নাম : ফুলোৰাম দাস পিতাৰ নাম: হৰিৰাম দাস ঘৰ নং : ১১৯ বয়স : 63 লিঙ্গ : পুৰুষ	GML0004780 ফটো উপলব্ধ	642 নাম : মঞ্জু মেধী স্বামীৰ নাম: অমিত দাস ঘৰ নং : ১১৯ বয়স : 49 লিঙ্গ : মহিলা	GML0658559 ফটো উপলব্ধ
643 নাম : অমিত দাস পিতাৰ নাম: হৰিৰাম দাস ঘৰ নং : ১১৯ বয়স : 45 লিঙ্গ : পুৰুষ	GML0004782 ফটো উপলব্ধ	644 নাম : সবিতা দাস স্বামীৰ নাম: মনোৰঞ্জন দাস ঘৰ নং : ১১৯ বয়স : 44 লিঙ্গ : মহিলা	GML0004783 ফটো উপলব্ধ	645 নাম : কৃষ্ণা দাস পিতাৰ নাম: মনোৰঞ্জন দাস ঘৰ নং : 119 বয়স : 22 লিঙ্গ : মহিলা	UGS0145540 ফটো উপলব্ধ
646 নাম : গীতাজলী দাস স্বামীৰ নাম: নিপন দাস ঘৰ নং : 119ক বয়স : 34 লিঙ্গ : মহিলা	UGS0146332 ফটো উপলব্ধ	S 647 নাম : ঘনশ্যাম দাস পিতাৰ নাম: হৰিৰাম দাস ঘৰ নং : ১১৯ক বয়স : 68 লিঙ্গ : পুৰুষ	GML0004784 ফটো উপলব্ধ	648 নাম : মিনতি দাস স্বামীৰ নাম: ঘনশ্যাম দাস ঘৰ নং : ১১৯ক বয়স : 58 লিঙ্গ : মহিলা	GML0004785 ফটো উপলব্ধ
649 নাম : নিপন দাস পিতাৰ নাম: ঘনশ্যাম ঘৰ নং : ১১৯ক বয়স : 32 লিঙ্গ : পুৰুষ	GML0004786 ফটো উপলব্ধ	650 নাম : কিৰন দাস স্বামীৰ নাম: সেলোৰাম দাস ঘৰ নং : ১২০ বয়স : 78 লিঙ্গ : মহিলা	GML0004787 ফটো উপলব্ধ	651 নাম : ডিব্বেশ্বৰ দাস মাতৃৰ নাম: কিৰন বালা দাস ঘৰ নং : ১২০ বয়স : 58 লিঙ্গ : পুৰুষ	GML0004789 ফটো উপলব্ধ
652 নাম : অৰুন দাস মাতৃৰ নাম: কিৰন বালা দাস ঘৰ নং : ১২০ বয়স : 52 লিঙ্গ : পুৰুষ	GML0004790 ফটো উপলব্ধ	653 নাম : বিতুমনি দাস স্বামীৰ নাম: ডিব্বেশ্বৰ দাস ঘৰ নং : ১২০ বয়স : 51 লিঙ্গ : মহিলা	GML0004791 ফটো উপলব্ধ	654 নাম : হীৰামণি দাস স্বামীৰ নাম: অৰুণ দাস ঘৰ নং : ১২০ বয়স : 39 লিঙ্গ : মহিলা	GML0004792 ফটো উপলব্ধ
655 নাম : গীতীকা দাস পিতাৰ নাম: ডিব্বেশ্বৰ দাস ঘৰ নং : ১২০ বয়স : 23 লিঙ্গ : মহিলা	GML0621532 ফটো উপলব্ধ	656 নাম : বানীবালা দাস স্বামীৰ নাম: পৰমেশ্বৰ দাস ঘৰ নং : ১২১ বয়স : 77 লিঙ্গ : মহিলা	GML0004793 ফটো উপলব্ধ	S 657 নাম : অশ্বিনী দাস পিতাৰ নাম: পৰমেশ্বৰ দাস ঘৰ নং : ১২১ বয়স : 60 লিঙ্গ : পুৰুষ	GML0004794 ফটো উপলব্ধ
658 নাম : স্ক্ৰেশ্বৰ দাস পিতাৰ নাম: পৰমেশ্বৰ দাস ঘৰ নং : ১২১ বয়স : 54 লিঙ্গ : পুৰুষ	GML0004795 ফটো উপলব্ধ	659 নাম : নৰ্মাদা দাস স্বামীৰ নাম: স্ক্ৰেশ্বৰ দাস ঘৰ নং : ১২১ বয়স : 42 লিঙ্গ : মহিলা	GML0004797 ফটো উপলব্ধ	660 নাম : ৰঞ্জন দাস পিতাৰ নাম: স্ক্ৰেশ্বৰ দাস ঘৰ নং : 121 বয়স : 22 লিঙ্গ : পুৰুষ	UGS0056242 ফটো উপলব্ধ



661 নাম : ভতিমা চৌধুৰী স্বামীৰ নাম: জগত চৌধুৰী ঘৰ নং : ১২২ বয়স : 68 লিঙ্গ : মহিলা	GML0004798 ফটো উপলব্ধ	662 নাম : নাৰায়ন চৌধুৰী পিতাৰ নাম: জগত চৌধুৰী ঘৰ নং : ১২২ বয়স : 48 লিঙ্গ : পুৰুষ	GML0004799 ফটো উপলব্ধ	S 663 নাম : নৰ্মদা চৌধুৰী পিতাৰ নাম: জগত চৌধুৰী ঘৰ নং : ১২২ বয়স : 40 লিঙ্গ : মহিলা	GML0004800 ফটো উপলব্ধ
S 664 নাম : সংগীতা চৌধুৰী মাতৃৰ নাম: ভতিমা ঘৰ নং : ১২২ বয়স : 85 লিঙ্গ : মহিলা	GML0004801 ফটো উপলব্ধ	665 নাম : মিন্তু মনি চৌধুৰী স্বামীৰ নাম: নাৰায়ন চৌধুৰী ঘৰ নং : ১২২ বয়স : 35 লিঙ্গ : মহিলা	GML0004802 ফটো উপলব্ধ	S 666 নাম : হেমেন পাঠক পিতাৰ নাম: কামেশ্বৰ পাঠক ঘৰ নং : ১২৩ বয়স : 55 লিঙ্গ : পুৰুষ	GML0004804 ফটো উপলব্ধ
667 নাম : সন্ধ্যা পাঠক স্বামীৰ নাম: হেমেন পাঠক ঘৰ নং : ১২৩ বয়স : 46 লিঙ্গ : মহিলা	GML0004805 ফটো উপলব্ধ	668 নাম : দিপজ্যোতি দাস পিতাৰ নাম: তৰুন দাস ঘৰ নং : ১২৪ বয়স : 28 লিঙ্গ : পুৰুষ	GML0483701 ফটো উপলব্ধ	S 669 নাম : তৰুণ দাস পিতাৰ নাম: মহেশ্বৰ দাস ঘৰ নং : ১২৪ বয়স : 78 লিঙ্গ : পুৰুষ	GML0004808 ফটো উপলব্ধ
670 নাম : সভ্যা বালা দাস স্বামীৰ নাম: তৰুণ দাস ঘৰ নং : ১২৪ বয়স : 68 লিঙ্গ : মহিলা	GML0004809 ফটো উপলব্ধ	S 671 নাম : বিপুল দাস পিতাৰ নাম: তৰুন দাস ঘৰ নং : ১২৪ বয়স : 48 লিঙ্গ : পুৰুষ	GML0004810 ফটো উপলব্ধ	672 নাম : সনক দাস পিতাৰ নাম: শিবৰাম দাস ঘৰ নং : ১২৪ বয়স : 48 লিঙ্গ : পুৰুষ	GML0004807 ফটো উপলব্ধ
673 নাম : অৰবিন্দ দাস পিতাৰ নাম: চেমবুৰাম দাস ঘৰ নং : ১২৫ বয়স : 76 লিঙ্গ : পুৰুষ	GML0004812 ফটো উপলব্ধ	S 674 নাম : শকুন্তলা দাস স্বামীৰ নাম: অৰবিন্দ দাস ঘৰ নং : ১২৫ বয়স : 44 লিঙ্গ : মহিলা	GML0004813 ফটো উপলব্ধ	675 নাম : নৰেন দাস পিতাৰ নাম: মাহিন দাস ঘৰ নং : ১২৬ বয়স : 65 লিঙ্গ : পুৰুষ	GML0004814 ফটো উপলব্ধ
676 নাম : কঞ্জ বালা দাস স্বামীৰ নাম: নৰেন দাস ঘৰ নং : ১২৬ বয়স : 56 লিঙ্গ : মহিলা	GML0004815 ফটো উপলব্ধ	677 নাম : সৰ্বানন্দ দাস পিতাৰ নাম: নৰেন দাস ঘৰ নং : ১২৬ বয়স : 40 লিঙ্গ : পুৰুষ	GML0004816 ফটো উপলব্ধ	678 নাম : প্ৰদীপ দাস পিতাৰ নাম: নৰেন দাস ঘৰ নং : ১২৬ বয়স : 34 লিঙ্গ : পুৰুষ	GML0613836 ফটো উপলব্ধ
679 নাম : কৰবী দাস স্বামীৰ নাম: সৰ্বানন্দ দাস ঘৰ নং : ১২৬ বয়স : 29 লিঙ্গ : মহিলা	GML1564269 ফটো উপলব্ধ	680 নাম : সান্ত্বৰাম দাস পিতাৰ নাম: গোকুল দাস ঘৰ নং : ১২৭ বয়স : 88 লিঙ্গ : পুৰুষ	GML0004817 ফটো উপলব্ধ	681 নাম : লঘনা বালা দাস স্বামীৰ নাম: শান্ত্বৰাম দাস ঘৰ নং : ১২৭ বয়স : 76 লিঙ্গ : মহিলা	GML0004818 ফটো উপলব্ধ
S 682 নাম : বমিলা দাস স্বামীৰ নাম: জাৰমান দাস ঘৰ নং : ১২৮ বয়স : 90 লিঙ্গ : মহিলা	GML0004819 ফটো উপলব্ধ	683 নাম : বমনি দাস পিতাৰ নাম: জাৰমান দাস ঘৰ নং : ১২৮ বয়স : 55 লিঙ্গ : পুৰুষ	GML0004820 ফটো উপলব্ধ	684 নাম : প্ৰনিতা দাস স্বামীৰ নাম: বমনি দাস ঘৰ নং : ১২৮ বয়স : 48 লিঙ্গ : মহিলা	GML9239387 ফটো উপলব্ধ
685 নাম : প্ৰমোদা দাস পিতাৰ নাম: জাৰমান দাস ঘৰ নং : ১২৮ বয়স : 41 লিঙ্গ : মহিলা	GML0004821 ফটো উপলব্ধ	686 নাম : পংকজ দাস পিতাৰ নাম: বমণী দাস ঘৰ নং : ১২৮ বয়স : 27 লিঙ্গ : পুৰুষ	GML0613760 ফটো উপলব্ধ	687 নাম : টুলেন দাস পিতাৰ নাম: বমণী দাস ঘৰ নং : ১২৮ বয়স : 24 লিঙ্গ : পুৰুষ	GML0613778 ফটো উপলব্ধ
688 নাম : প্ৰাঞ্জল দাস পিতাৰ নাম: বমনি দাস ঘৰ নং : 128 বয়স : 22 লিঙ্গ : পুৰুষ	UGS0056085 ফটো উপলব্ধ	689 নাম : বহিলা দাস স্বামীৰ নাম: কামেশ্বৰ দাস ঘৰ নং : ১২৯ বয়স : 80 লিঙ্গ : মহিলা	GML0004822 ফটো উপলব্ধ	690 নাম : বীতা বয় পিতাৰ নাম: কামেশ্বৰ ঘৰ নং : ১২৯ বয়স : 54 লিঙ্গ : পুৰুষ	GML0004823 ফটো উপলব্ধ



691 নাম : নিৰ্মলা দাস স্বামীৰ নাম : নিৰন দাস ঘৰ নং : ১২৯ বয়স : 52 লিঙ্গ : মহিলা	GML0004824 ফটো উপলব্ধ	692 নাম : অপূৰ্ব দাস পিতাৰ নাম : নিৰন দাস ঘৰ নং : ১২৯ বয়স : 27 লিঙ্গ : পুৰুষ	GML0613737 ফটো উপলব্ধ	693 নাম : নিকুঞ্জ দাস মাতৃৰ নাম : নিৰ্মলা দাস ঘৰ নং : 129 বয়স : 25 লিঙ্গ : পুৰুষ	UGS0055319 ফটো উপলব্ধ
694 নাম : ভাস্কৰ দাস পিতাৰ নাম : নিৰন দাস ঘৰ নং : 129 বয়স : 21 লিঙ্গ : পুৰুষ	UGS0161851 ফটো উপলব্ধ	695 নাম : বিমলা ৰায় স্বামীৰ নাম : মাধব ৰায় ঘৰ নং : ১৩০ বয়স : 70 লিঙ্গ : মহিলা	GML0004825 ফটো উপলব্ধ	696 নাম : সব্যালা ৰায় পিতাৰ নাম : মাধব ৰায় ঘৰ নং : ১৩০ বয়স : 48 লিঙ্গ : মহিলা	GML0004826 ফটো উপলব্ধ
697 নাম : ধনঞ্জয় ৰায় পিতাৰ নাম : মাধব ৰায় ঘৰ নং : ১৩০ বয়স : 44 লিঙ্গ : পুৰুষ	GML0004827 ফটো উপলব্ধ	698 নাম : মহেশ্বৰ ৰায় পিতাৰ নাম : মাধব ৰায় ঘৰ নং : ১৩০ বয়স : 38 লিঙ্গ : পুৰুষ	GML0004828 ফটো উপলব্ধ	699 নাম : জয়ন্তী ৰায় পাঠক স্বামীৰ নাম : মহেশ্বৰ ৰায় ঘৰ নং : ১৩০ বয়স : 38 লিঙ্গ : মহিলা	GML0004829 ফটো উপলব্ধ
700 নাম : নাৰায়ন চন্দ্ৰ ৰায় পিতাৰ নাম : মাধব চন্দ্ৰ ৰায় ঘৰ নং : ১৩০ক বয়স : 49 লিঙ্গ : পুৰুষ	GML0004830 ফটো উপলব্ধ	701 নাম : চিন্তামনি ৰায় স্বামীৰ নাম : নাৰায়ন ৰায় ঘৰ নং : ১৩০ক বয়স : 42 লিঙ্গ : মহিলা	GML0004831 ফটো উপলব্ধ	702 নাম : নিৰাৰন ৰায় পিতাৰ নাম : ত্ৰিলোচন ৰায় ঘৰ নং : ১৩১ বয়স : 60 লিঙ্গ : পুৰুষ	GML0004832 ফটো উপলব্ধ
703 নাম : অলকা ৰায় স্বামীৰ নাম : ত্ৰিলোচন ৰায় ঘৰ নং : ১৩১ বয়স : 54 লিঙ্গ : মহিলা	GML0004833 ফটো উপলব্ধ	704 নাম : মমতা ৰায় স্বামীৰ নাম : ত্ৰিলোচন ৰায় ঘৰ নং : ১৩১ বয়স : 54 লিঙ্গ : মহিলা	GML0004834 ফটো উপলব্ধ	705 নাম : বাসন্তী ৰায় স্বামীৰ নাম : নিৰাৰন ৰায় ঘৰ নং : ১৩১ বয়স : 52 লিঙ্গ : মহিলা	GML0004835 ফটো উপলব্ধ
706 নাম : ভৃগু ৰায় পিতাৰ নাম : ত্ৰিলোচন ৰায় ঘৰ নং : ১৩১ বয়স : 38 লিঙ্গ : পুৰুষ	GML0004836 ফটো উপলব্ধ	707 নাম : বগ্না ৰায় পিতাৰ নাম : নিৰাৰন ৰায় ঘৰ নং : ১৩১ বয়স : 33 লিঙ্গ : পুৰুষ	GML2249754 ফটো উপলব্ধ	708 নাম : পদ্মীনি ৰায় নাথ স্বামীৰ নাম : ভৃগু ৰায় ঘৰ নং : ১৩১ বয়স : 32 লিঙ্গ : মহিলা	GML0004837 ফটো উপলব্ধ
709 নাম : অনামিকা ৰায় পিতাৰ নাম : নিৰাৰন ৰায় ঘৰ নং : ১৩১ বয়স : 28 লিঙ্গ : মহিলা	GML0274951 ফটো উপলব্ধ	710 নাম : দীপজ্যোতি ৰায় পিতাৰ নাম : নিৰাৰন ৰায় ঘৰ নং : 131 বয়স : 24 লিঙ্গ : পুৰুষ	UGS0056119 ফটো উপলব্ধ	711 নাম : সমৰ জ্যোতি ৰয় পিতাৰ নাম : ত্ৰিলোচন ৰয় ঘৰ নং : 131ক বয়স : 25 লিঙ্গ : পুৰুষ	UGS0144121 ফটো উপলব্ধ
712 নাম : তৰনী ৰায় পিতাৰ নাম : ত্ৰিলোচন ৰায় ঘৰ নং : ১৩১ক বয়স : 56 লিঙ্গ : পুৰুষ	GML9239569 ফটো উপলব্ধ	713 নাম : বন্দনা ৰায় স্বামীৰ নাম : তৰনী ৰায় ঘৰ নং : ১৩১ক বয়স : 48 লিঙ্গ : মহিলা	GML0004839 ফটো উপলব্ধ	714 নাম : দুলাল চন্দ্ৰ ৰয় পিতাৰ নাম : ত্ৰিলোচন ৰয় ঘৰ নং : ১৩২ বয়স : 56 লিঙ্গ : পুৰুষ	GML0004840 ফটো উপলব্ধ
715 নাম : ৰশিলা ৰায় স্বামীৰ নাম : দুলাল ৰায় ঘৰ নং : ১৩২ বয়স : 48 লিঙ্গ : মহিলা	GML0004841 ফটো উপলব্ধ	716 নাম : হিৰন ৰায় পিতাৰ নাম : দুলাল ৰায় ঘৰ নং : ১৩২ বয়স : 29 লিঙ্গ : পুৰুষ	GML2249765 ফটো উপলব্ধ	717 নাম : হিমাদ্ৰী ৰায় স্বামীৰ নাম : হিৰন ৰায় ঘৰ নং : ১৩২ বয়স : 29 লিঙ্গ : মহিলা	GML0621797 ফটো উপলব্ধ
718 নাম : ভবেশ ৰায় পিতাৰ নাম : দুলাল ৰায় ঘৰ নং : ১৩২ বয়স : 29 লিঙ্গ : পুৰুষ	GML0275503 ফটো উপলব্ধ	719 নাম : জ্যোতিৰময় ৰয় পিতাৰ নাম : দুলাল চন্দ্ৰ ৰয় ঘৰ নং : 132 বয়স : 21 লিঙ্গ : পুৰুষ	UGS0055186 ফটো উপলব্ধ	720 নাম : কাজলী নাথ স্বামীৰ নাম : ভবেশ নাথ ঘৰ নং : 132 বয়স : 21 লিঙ্গ : মহিলা	UGS0064717 ফটো উপলব্ধ



721 নাম : হোলকু ৰায় পিতাৰ নাম: নৰেশ্বৰ ৰায় ঘৰ নং : ১৩৩ বয়স : 76 লিঙ্গ : পুৰুষ	GML0004842 ফটো উপলব্ধ	S 722 নাম : পাৰুল ৰায় স্বামীৰ নাম: হোলকু ৰায় ঘৰ নং : ১৩৩ বয়স : 68 লিঙ্গ : মহিলা	GML0004843 ফটো উপলব্ধ	723 নাম : উত্তম ৰায় পিতাৰ নাম: হেলোগ ৰায় ঘৰ নং : ১৩৩ বয়স : 48 লিঙ্গ : পুৰুষ	GML0004844 ফটো উপলব্ধ
724 নাম : সোনা ৰায় পিতাৰ নাম: হেলোগ ৰায় ঘৰ নং : ১৩৩ বয়স : 44 লিঙ্গ : পুৰুষ	GML0004845 ফটো উপলব্ধ	725 নাম : পাৰ্বতী ৰায় স্বামীৰ নাম: উত্তম ৰায় ঘৰ নং : ১৩৩ বয়স : 41 লিঙ্গ : মহিলা	GML0004847 ফটো উপলব্ধ	726 নাম : নমল ৰায় পিতাৰ নাম: হেলোক ৰায় ঘৰ নং : ১৩৩ বয়স : 38 লিঙ্গ : পুৰুষ	GML9239650 ফটো উপলব্ধ
727 নাম : উৰ্বশী ৰায় স্বামীৰ নাম: সনাবাম ঘৰ নং : ১৩৩ বয়স : 35 লিঙ্গ : মহিলা	GML0004848 ফটো উপলব্ধ	728 নাম : মামনী দাস ৰায় স্বামীৰ নাম: নমল ৰায় ঘৰ নং : ১৩৩ বয়স : 34 লিঙ্গ : মহিলা	GML0004849 ফটো উপলব্ধ	S 729 নাম : গোলোক চন্দ্ৰ ৰায় পিতাৰ নাম: নৰেশ্বৰ ৰায় ঘৰ নং : ১৩৪ বয়স : 82 লিঙ্গ : পুৰুষ	GML0004850 ফটো উপলব্ধ
730 নাম : সুনিতি প্ৰিয়া ৰায় স্বামীৰ নাম: গোলোক চন্দ্ৰ ৰায় ঘৰ নং : ১৩৪ বয়স : 70 লিঙ্গ : মহিলা	GML0004851 ফটো উপলব্ধ	731 নাম : মায়ালতা ৰায় স্বামীৰ নাম: খগেন ৰায় ঘৰ নং : ১৩৫ বয়স : 66 লিঙ্গ : মহিলা	GML0004853 ফটো উপলব্ধ	732 নাম : লক্ষ্মী ৰায় স্বামীৰ নাম: খগেন ৰায় ঘৰ নং : ১৩৫ বয়স : 55 লিঙ্গ : মহিলা	GML0004854 ফটো উপলব্ধ
733 নাম : অজিত ৰায় পিতাৰ নাম: খগেন ৰায় ঘৰ নং : ১৩৫ বয়স : 46 লিঙ্গ : পুৰুষ	GML0004856 ফটো উপলব্ধ	734 নাম : কামাখ্যা ৰায় পিতাৰ নাম: খগেন ৰায় ঘৰ নং : 135 বয়স : 43 লিঙ্গ : পুৰুষ	GML0004855 ফটো উপলব্ধ	735 নাম : বিক্ৰম ৰায় পিতাৰ নাম: খগেন ৰায় ঘৰ নং : ১৩৫ বয়স : 42 লিঙ্গ : পুৰুষ	GML0004857 ফটো উপলব্ধ
736 নাম : নৱজিৎ ৰয় পিতাৰ নাম: খগেন ৰয় ঘৰ নং : ১৩৫ বয়স : 35 লিঙ্গ : পুৰুষ	GML0004858 ফটো উপলব্ধ	737 নাম : মাধৱী ৰায় স্বামীৰ নাম: অজিত ৰায় ঘৰ নং : ১৩৫ বয়স : 32 লিঙ্গ : মহিলা	GML2249787 ফটো উপলব্ধ	738 নাম : মণিকান্ত ৰয় পিতাৰ নাম: খগেন ৰয় ঘৰ নং : ১৩৫ বয়স : 31 লিঙ্গ : পুৰুষ	GML2249776 ফটো উপলব্ধ
739 নাম : ৰূপামণি ৰায় স্বামীৰ নাম: বিক্ৰম ৰায় ঘৰ নং : ১৩৫ বয়স : 28 লিঙ্গ : মহিলা	GML1564434 ফটো উপলব্ধ	740 নাম : জানকী ৰায় স্বামীৰ নাম: কামাখ্যা ৰায় ঘৰ নং : ১৩৫ বয়স : 27 লিঙ্গ : মহিলা	GML0621920 ফটো উপলব্ধ	741 নাম : ধৰিত্ৰী ৰয় স্বামীৰ নাম: মণিকান্ত ৰয় ঘৰ নং : ১৩৫ বয়স : 26 লিঙ্গ : মহিলা	GML0424853 ফটো উপলব্ধ
# 742 নাম : কাৰ্তিক দাস পিতাৰ নাম: মহতা দাস ঘৰ নং : ১৩৬ক বয়স : 49 লিঙ্গ : পুৰুষ	GML0004859 ফটো উপলব্ধ	743 নাম : ৰায়বালা দাস স্বামীৰ নাম: মহতা দাস ঘৰ নং : ১৩৬ বয়স : 75 লিঙ্গ : মহিলা	GML0004860 ফটো উপলব্ধ	744 নাম : দীনোৰাম দাস পিতাৰ নাম: মহতা দাস ঘৰ নং : ১৩৬ বয়স : 75 লিঙ্গ : পুৰুষ	GML0004861 ফটো উপলব্ধ
S 745 নাম : শুকেশ্বৰ দাস পিতাৰ নাম: মহতা ঘৰ নং : ১৩৬ বয়স : 52 লিঙ্গ : পুৰুষ	GML0004862 ফটো উপলব্ধ	746 নাম : কনকলতা দাস স্বামীৰ নাম: দীনোৰাম দাস ঘৰ নং : ১৩৬ বয়স : 48 লিঙ্গ : মহিলা	GML0004863 ফটো উপলব্ধ	747 নাম : জতিলা দাস স্বামীৰ নাম: শুকেশ্বৰ দাস ঘৰ নং : ১৩৬ বয়স : 46 লিঙ্গ : মহিলা	GML0004864 ফটো উপলব্ধ
748 নাম : গোলাপু দাস পিতাৰ নাম: দীনোৰাম দাস ঘৰ নং : ১৩৬ বয়স : 25 লিঙ্গ : পুৰুষ	GML0483511 ফটো উপলব্ধ	S 749 নাম : বতনী বালা দাস স্বামীৰ নাম: বাইজো দাস ঘৰ নং : ১৩৭ বয়স : 95 লিঙ্গ : মহিলা	GML0004865 ফটো উপলব্ধ	750 নাম : নিলকান্ত দাস মাতৃৰ নাম: বতনী বালা দাস ঘৰ নং : ১৩৭ বয়স : 55 লিঙ্গ : পুৰুষ	GML0004866 ফটো উপলব্ধ



751 নাম : বমিলা দাস স্বামীৰ নাম: বলোৰাম দাস ঘৰ নং : ১৩৭ বয়স : 50 লিঙ্গ : মহিলা	GML0004867 ফটো উপলব্ধ	752 নাম : কল্যাণী দাস স্বামীৰ নাম: নিলকান্ত দাস ঘৰ নং : ১৩৭ বয়স : 48 লিঙ্গ : মহিলা	GML0004868 ফটো উপলব্ধ	S 753 নাম : দিত্তীমণী দাস মাতৃৰ নাম: বমিলা ঘৰ নং : ১৩৭ বয়স : 31 লিঙ্গ : মহিলা	GML0004869 ফটো উপলব্ধ
754 নাম : প্ৰীতিৰেখা দাস মাতৃৰ নাম: বমিলা দাস ঘৰ নং : ১৩৭ বয়স : 30 লিঙ্গ : মহিলা	GML2249801 ফটো উপলব্ধ	755 নাম : বিপ্লব দাস পিতাৰ নাম: নিলকান্ত দাস ঘৰ নং : ১৩৭ বয়স : 29 লিঙ্গ : পুৰুষ	GML2249798 ফটো উপলব্ধ	756 নাম : বিদ্যা দাস পিতাৰ নাম: নিলকান্ত দাস ঘৰ নং : ১৩৭ বয়স : 27 লিঙ্গ : পুৰুষ	GML0273102 ফটো উপলব্ধ
757 নাম : বিকি দাস পিতাৰ নাম: নিলকান্ত দাস ঘৰ নং : 137 বয়স : 23 লিঙ্গ : পুৰুষ	UGS0055285 ফটো উপলব্ধ	758 নাম : পৰ্ণিমা দাস পিতাৰ নাম: নিলকান্ত দাস ঘৰ নং : 137 বয়স : 20 লিঙ্গ : মহিলা	UGS0185934 ফটো উপলব্ধ	759 নাম : বুদ্ধ দাস পিতাৰ নাম: নিলকান্ত দাস ঘৰ নং : 137 বয়স : 20 লিঙ্গ : পুৰুষ	UGS0185959 ফটো উপলব্ধ
S 760 নাম : খনিন্দ্র বৰ্মন পিতাৰ নাম: খগেন বৰ্মন ঘৰ নং : ১৩৮ বয়স : 72 লিঙ্গ : পুৰুষ	GML0004870 ফটো উপলব্ধ	S 761 নাম : বিনা বৰ্মন স্বামীৰ নাম: খনিন্দ্র বৰ্মন ঘৰ নং : ১৩৮ বয়স : 66 লিঙ্গ : মহিলা	GML9239887 ফটো উপলব্ধ	S 762 নাম : ঘনশ্যাম বৰ্মন পিতাৰ নাম: খনিন্দ্র বৰ্মন ঘৰ নং : ১৩৮ বয়স : 47 লিঙ্গ : পুৰুষ	GML9239898 ফটো উপলব্ধ
763 নাম : বিষ্ণু বৰ্মন পিতাৰ নাম: খনিন্দ্র বৰ্মন ঘৰ নং : ১৩৮ বয়স : 44 লিঙ্গ : পুৰুষ	GML0004871 ফটো উপলব্ধ	764 নাম : পদ্মী বৰ্মন পিতাৰ নাম: খনিন্দ্র বৰ্মন ঘৰ নং : ১৩৮ বয়স : 38 লিঙ্গ : মহিলা	GML0004874 ফটো উপলব্ধ	765 নাম : হীৰামণি বৰ্মন স্বামীৰ নাম: ঘনশ্যাম বৰ্মন ঘৰ নং : ১৩৮ বয়স : 35 লিঙ্গ : মহিলা	GML0004875 ফটো উপলব্ধ
766 নাম : চিত্ৰলেখা বৰ্মন পিতাৰ নাম: খনিন্দ্র বৰ্মন ঘৰ নং : ১৩৮ বয়স : 32 লিঙ্গ : মহিলা	GML0004876 ফটো উপলব্ধ	767 নাম : কামিনী বৰ্মন স্বামীৰ নাম: খগেন বৰ্মন ঘৰ নং : ১৩৯ বয়স : 95 লিঙ্গ : মহিলা	GML0004877 ফটো উপলব্ধ	768 নাম : অমল বৰ্মন পিতাৰ নাম: খগেন বৰ্মন ঘৰ নং : ১৩৯ বয়স : 52 লিঙ্গ : পুৰুষ	GML0004878 ফটো উপলব্ধ
769 নাম : ললিতা বৰ্মন স্বামীৰ নাম: অমল বৰ্মন ঘৰ নং : ১৩৯ বয়স : 44 লিঙ্গ : মহিলা	GML2249812 ফটো উপলব্ধ	770 নাম : হেমচন্দ্ৰ শইকীয়া পিতাৰ নাম: গনেশ শইকীয়া ঘৰ নং : ১৪০ বয়স : 56 লিঙ্গ : পুৰুষ	GML0004880 ফটো উপলব্ধ	771 নাম : চম্পা বালা বৰ্মন স্বামীৰ নাম: হেমচন্দ্ৰ শইকীয়া ঘৰ নং : ১৪০ বয়স : 48 লিঙ্গ : মহিলা	GML0004881 ফটো উপলব্ধ
772 নাম : তৰালী শইকীয়া স্বামীৰ নাম: ৰাহুল শইকীয়া ঘৰ নং : ১৪০ বয়স : 30 লিঙ্গ : মহিলা	GML2249834 ফটো উপলব্ধ	773 নাম : শংকৰ শইকীয়া পিতাৰ নাম: হেমচন্দ্ৰ শইকীয়া ঘৰ নং : ১৪০ বয়স : 30 লিঙ্গ : পুৰুষ	GML0278150 ফটো উপলব্ধ	774 নাম : মহাদেব শইকীয়া পিতাৰ নাম: হেমচন্দ্ৰ শইকীয়া ঘৰ নং : ১৪০ বয়স : 26 লিঙ্গ : পুৰুষ	GML0277632 ফটো উপলব্ধ
775 নাম : ৰাহুল শইকীয়া পিতাৰ নাম: হেমচন্দ্ৰ শইকীয়া ঘৰ নং : ১৪০ বয়স : 19 লিঙ্গ : পুৰুষ	GML2249823 ফটো উপলব্ধ	776 নাম : কান্দৰী বালা ৰায় স্বামীৰ নাম: বিষ্ণুৰাম ৰায় ঘৰ নং : ১৪১ বয়স : 80 লিঙ্গ : মহিলা	GML0004882 ফটো উপলব্ধ	777 নাম : উদ্ধৰ ৰায় পিতাৰ নাম: বিষ্ণুৰাম ৰায় ঘৰ নং : ১৪১ বয়স : 60 লিঙ্গ : পুৰুষ	GML0004883 ফটো উপলব্ধ
778 নাম : ৰত্নেশ্বৰ ৰায় পিতাৰ নাম: বিষ্ণুৰাম ৰায় ঘৰ নং : ১৪১ বয়স : 55 লিঙ্গ : পুৰুষ	GML0004884 ফটো উপলব্ধ	779 নাম : মিনতী ৰায় স্বামীৰ নাম: উদ্ধৰ ৰায় ঘৰ নং : ১৪১ বয়স : 50 লিঙ্গ : মহিলা	GML0004885 ফটো উপলব্ধ	780 নাম : ৰমণি ৰায় স্বামীৰ নাম: ৰত্নেশ্বৰ ৰায় ঘৰ নং : ১৪১ বয়স : 48 লিঙ্গ : মহিলা	GML0004886 ফটো উপলব্ধ



<p>S 781</p> <p>নাম : বনুবালা ৰায় স্বামীৰ নাম : বিষ্ণুৰাম ৰায় ঘৰ নং : 182 বয়স : 48 লিঙ্গ : মহিলা</p> <p>GML0004888</p> <p>ফটো উপলব্ধ</p>	<p>782</p> <p>নাম : অংকুৰ ৰয় পিতাৰ নাম : উদ্ধৱ ৰয় ঘৰ নং : 181 বয়স : 23 লিঙ্গ : পুৰুষ</p> <p>GML0621474</p> <p>ফটো উপলব্ধ</p>	<p>783</p> <p>নাম : ধৰ্মেন্দ্ৰ ৰায় পিতাৰ নাম : ৰতনেশ্বৰ ৰায় ঘৰ নং : 141 বয়স : 20 লিঙ্গ : পুৰুষ</p> <p>UGS0059071</p> <p>ফটো উপলব্ধ</p>
<p>784</p> <p>নাম : পংকজ ৰায় পিতাৰ নাম : ডালিম ৰায় ঘৰ নং : 181(ক) বয়স : 24 লিঙ্গ : পুৰুষ</p> <p>GML0608562</p> <p>ফটো উপলব্ধ</p>	<p>785</p> <p>নাম : উৎপল ৰায় পিতাৰ নাম : ডালিম ৰায় ঘৰ নং : 181ক বয়স : 27 লিঙ্গ : পুৰুষ</p> <p>GML0424283</p> <p>ফটো উপলব্ধ</p>	<p>786</p> <p>নাম : ডালিম ৰায় পিতাৰ নাম : বিষ্ণুৰাম ৰায় ঘৰ নং : 181ক বয়স : 62 লিঙ্গ : পুৰুষ</p> <p>GML0004889</p> <p>ফটো উপলব্ধ</p>
<p>787</p> <p>নাম : উষা ৰায় স্বামীৰ নাম : ডালিম ৰায় ঘৰ নং : 181ক বয়স : 50 লিঙ্গ : মহিলা</p> <p>GML0004890</p> <p>ফটো উপলব্ধ</p>	<p>S 788</p> <p>নাম : সেন্সতী দাস স্বামীৰ নাম : ধনেশ্বৰ দাস ঘৰ নং : 182 বয়স : 90 লিঙ্গ : মহিলা</p> <p>GML0004891</p> <p>ফটো উপলব্ধ</p>	<p>789</p> <p>নাম : তিলক দাস পিতাৰ নাম : ধনবৰ দাস ঘৰ নং : 182 বয়স : 53 লিঙ্গ : পুৰুষ</p> <p>GML9240088</p> <p>ফটো উপলব্ধ</p>
<p>790</p> <p>নাম : ভাগীৰথী দাস স্বামীৰ নাম : তিলোক চন্দ্ৰ দাস ঘৰ নং : 182 বয়স : 50 লিঙ্গ : মহিলা</p> <p>GML0004892</p> <p>ফটো উপলব্ধ</p>	<p>791</p> <p>নাম : হীমা দেৱী দাস স্বামীৰ নাম : তিলক দাস ঘৰ নং : 182 বয়স : 49 লিঙ্গ : মহিলা</p> <p>GML0004893</p> <p>ফটো উপলব্ধ</p>	<p>792</p> <p>নাম : সনত দাস পিতাৰ নাম : ধনবৰ দাস ঘৰ নং : 182 বয়স : 45 লিঙ্গ : পুৰুষ</p> <p>GML0004894</p> <p>ফটো উপলব্ধ</p>
<p>793</p> <p>নাম : চন্দন দাস মাতৃৰ নাম : সেহতী বালা দাস ঘৰ নং : 182 বয়স : 44 লিঙ্গ : পুৰুষ</p> <p>GML0004896</p> <p>ফটো উপলব্ধ</p>	<p>794</p> <p>নাম : দিপ্তীমনি দাস স্বামীৰ নাম : সনত ঘৰ নং : 182 বয়স : 41 লিঙ্গ : মহিলা</p> <p>GML0004897</p> <p>ফটো উপলব্ধ</p>	<p>795</p> <p>নাম : দিপালী তালুকদাৰ দাস স্বামীৰ নাম : চন্দন দাস ঘৰ নং : 182 বয়স : 40 লিঙ্গ : মহিলা</p> <p>GML0004898</p> <p>ফটো উপলব্ধ</p>
<p>S 796</p> <p>নাম : উষা দাস পিতাৰ নাম : দিবাকৰ দাস ঘৰ নং : 182 বয়স : 32 লিঙ্গ : মহিলা</p> <p>GML0004899</p> <p>ফটো উপলব্ধ</p>	<p>S 797</p> <p>নাম : ভনীতা দাস পিতাৰ নাম : তিলক দাস ঘৰ নং : 182 বয়স : 26 লিঙ্গ : মহিলা</p> <p>GML0621722</p> <p>ফটো উপলব্ধ</p>	<p>798</p> <p>নাম : চন্দামিকা দাস পিতাৰ নাম : তিলক দাস ঘৰ নং : 142 বয়স : 21 লিঙ্গ : মহিলা</p> <p>GML8272015</p> <p>ফটো উপলব্ধ</p>
<p>S 799</p> <p>নাম : ডম্বৰ বাহাদুৰ ছেত্ৰী পিতাৰ নাম : ডম্বৰ বাহাদুৰ ছেত্ৰী ঘৰ নং : 183 বয়স : 82 লিঙ্গ : পুৰুষ</p> <p>GML0004900</p> <p>ফটো উপলব্ধ</p>	<p>800</p> <p>নাম : মঞ্জু দেৱী স্বামীৰ নাম : ডম্বৰ বাহাদুৰ ছেত্ৰী ঘৰ নং : 183 বয়স : 72 লিঙ্গ : মহিলা</p> <p>GML0004901</p> <p>ফটো উপলব্ধ</p>	<p>801</p> <p>নাম : বিনোদ ছেত্ৰী পিতাৰ নাম : ডম্বৰ বাহাদুৰ ছেত্ৰী ঘৰ নং : 183 বয়স : 50 লিঙ্গ : পুৰুষ</p> <p>GML0004902</p> <p>ফটো উপলব্ধ</p>
<p>802</p> <p>নাম : হিমা দেৱী স্বামীৰ নাম : বিনোদ ছেত্ৰী ঘৰ নং : 183 বয়স : 43 লিঙ্গ : মহিলা</p> <p>GML0005048</p> <p>ফটো উপলব্ধ</p>	<p>803</p> <p>নাম : গোবিন্দ ছেত্ৰী পিতাৰ নাম : বিনদ ছেত্ৰী ঘৰ নং : 183 বয়স : 26 লিঙ্গ : পুৰুষ</p> <p>GML0613596</p> <p>ফটো উপলব্ধ</p>	<p>804</p> <p>নাম : অনিতা ছেত্ৰী পিতাৰ নাম : বিনোদ ছেত্ৰী ঘৰ নং : 143 বয়স : 20 লিঙ্গ : মহিলা</p> <p>UGS0064311</p> <p>ফটো উপলব্ধ</p>
<p>S 805</p> <p>নাম : লুকশ্ৰী ৰায় স্বামীৰ নাম : দেউবৰ ৰায় ঘৰ নং : 188 বয়স : 80 লিঙ্গ : মহিলা</p> <p>GML0004903</p> <p>ফটো উপলব্ধ</p>	<p>806</p> <p>নাম : ভুবন ৰায় পিতাৰ নাম : দেউবৰ ৰায় ঘৰ নং : 188 বয়স : 55 লিঙ্গ : পুৰুষ</p> <p>GML0004904</p> <p>ফটো উপলব্ধ</p>	<p>807</p> <p>নাম : ৰঞ্জিতা ৰায় স্বামীৰ নাম : ভুবন ৰায় ঘৰ নং : 188 বয়স : 49 লিঙ্গ : মহিলা</p> <p>GML0004905</p> <p>ফটো উপলব্ধ</p>
<p>808</p> <p>নাম : জনাৰাম ৰায় পিতাৰ নাম : দেউবৰ ৰায় ঘৰ নং : 188 বয়স : 45 লিঙ্গ : পুৰুষ</p> <p>GML0004906</p> <p>ফটো উপলব্ধ</p>	<p>809</p> <p>নাম : ববিতা ৰায় স্বামীৰ নাম : জোনাৰাম ৰায় ঘৰ নং : 188 বয়স : 37 লিঙ্গ : মহিলা</p> <p>GML0658526</p> <p>ফটো উপলব্ধ</p>	<p>S 810</p> <p>নাম : পিংকী ৰায় পিতাৰ নাম : ভুবন ৰায় ঘৰ নং : 188 বয়স : 26 লিঙ্গ : মহিলা</p> <p>GML0621862</p> <p>ফটো উপলব্ধ</p>



<p>S 811 GML0004907</p> <p>নাম : দিলমায়া বেগমী স্বামীৰ নাম: লক্ষ্মী কান্ত বেগমী ঘৰ নং : ১৪৫ বয়স : ৪৫ লিঙ্গ : মহিলা</p> <p>ফটো উপলব্ধ</p>	<p>812 GML0004909</p> <p>নাম : ভানু ভক্ত বেগমী পিতাৰ নাম: লক্ষ্মী কান্ত বেগমী ঘৰ নং : ১৪৫ বয়স : 60 লিঙ্গ : পুৰুষ</p> <p>ফটো উপলব্ধ</p>	<p>813 GML0004908</p> <p>নাম : সাৰদা দেৱী পিতাৰ নাম: লক্ষ্মী কান্ত বেগমী ঘৰ নং : ১৪৫ বয়স : 59 লিঙ্গ : মহিলা</p> <p>ফটো উপলব্ধ</p>
<p>814 GML0004910</p> <p>নাম : লক্ষীমা বেগমী স্বামীৰ নাম: ভানু ভক্ত বেগমী ঘৰ নং : ১৪৫ বয়স : 49 লিঙ্গ : মহিলা</p> <p>ফটো উপলব্ধ</p>	<p>815 UGS0029918</p> <p>নাম : সুভদ্রা বেগমী পিতাৰ নাম: ভানু ভক্ত বেগমী ঘৰ নং : 145 বয়স : 20 লিঙ্গ : মহিলা</p> <p>ফটো উপলব্ধ</p>	<p>816 GML0004911</p> <p>নাম : চন্দ্ৰ প্ৰসাদ বেগমী পিতাৰ নাম: নন্দ লাল বেগমী ঘৰ নং : ১৪৭ বয়স : 64 লিঙ্গ : পুৰুষ</p> <p>ফটো উপলব্ধ</p>
<p>817 GML0004912</p> <p>নাম : সাবিত্ৰী বেগমী স্বামীৰ নাম: চন্দ্ৰপ্ৰসাদ বেগমী ঘৰ নং : 60 লিঙ্গ : মহিলা</p> <p>ফটো উপলব্ধ</p>	<p>818 GML0004913</p> <p>নাম : দিপালী দেৱী পিতাৰ নাম: চন্দ্ৰ প্ৰসাদ বেগমী ঘৰ নং : ১৪৭ বয়স : 40 লিঙ্গ : মহিলা</p> <p>ফটো উপলব্ধ</p>	<p>819 GML0004915</p> <p>নাম : ভূমিধৰ বেগমী পিতাৰ নাম: চন্দ্ৰপ্ৰসাদ বেগমী ঘৰ নং : ১৪৭ বয়স : 34 লিঙ্গ : পুৰুষ</p> <p>ফটো উপলব্ধ</p>
<p>820 GML0004914</p> <p>নাম : দিলীপ কুমাৰ বেগমী পিতাৰ নাম: চন্দ্ৰ প্ৰসাদ বেগমী ঘৰ নং : ১৪৭ক বয়স : 41 লিঙ্গ : পুৰুষ</p> <p>ফটো উপলব্ধ</p>	<p>821 GML0004916</p> <p>নাম : নিলীমা দেৱী বেগমী স্বামীৰ নাম: দিলীপ কুমাৰ বেগমী ঘৰ নং : ১৪৭ক বয়স : 34 লিঙ্গ : মহিলা</p> <p>ফটো উপলব্ধ</p>	<p>#2 822 GML0343806</p> <p>নাম : উত্তম বৰ্মন পিতাৰ নাম: ব্ৰজেন বৰ্মন ঘৰ নং : ৭ক বয়স : 28 লিঙ্গ : পুৰুষ</p> <p>ফটো উপলব্ধ</p>
<p>823 GML0534263</p> <p>নাম : কমলা বেগমী স্বামীৰ নাম: গোপাল বেগমী ঘৰ নং : ১৪৮ বয়স : 48 লিঙ্গ : মহিলা</p> <p>ফটো উপলব্ধ</p>	<p>824 GML0344036</p> <p>নাম : কৃষ্ণা মায়ী বেগমী স্বামীৰ নাম: দৰ্গা প্ৰসাদ বেগমী ঘৰ নং : 148 বয়স : 47 লিঙ্গ : মহিলা</p> <p>ফটো উপলব্ধ</p>	<p>825 GML9240362</p> <p>নাম : গোপাল বেগমী পিতাৰ নাম: নাৰায়ন বেগমী ঘৰ নং : 148 বয়স : 46 লিঙ্গ : পুৰুষ</p> <p>ফটো উপলব্ধ</p>
<p># 826 GML0004922</p> <p>নাম : আনন্দ বেগমী পিতাৰ নাম: নাৰায়ন বেগমী ঘৰ নং : ১৪৮ক বয়স : 40 লিঙ্গ : পুৰুষ</p> <p>ফটো উপলব্ধ</p>	<p># 827 GML0004923</p> <p>নাম : চণ্ডা বেগমী স্বামীৰ নাম: আনন্দ বেগমী ঘৰ নং : ১৪৮ক বয়স : 36 লিঙ্গ : মহিলা</p> <p>ফটো উপলব্ধ</p>	<p>828 GML0004924</p> <p>নাম : শিৱ প্ৰসাদ বেগমী পিতাৰ নাম: উদয় নাৰায়ন বেগমী ঘৰ নং : ১৪৯ বয়স : 63 লিঙ্গ : পুৰুষ</p> <p>ফটো উপলব্ধ</p>
<p>829 GML9240420</p> <p>নাম : লোকনাথ বেগমী পিতাৰ নাম: উদয় নাৰায়ন বেগমী ঘৰ নং : ১৪৯ বয়স : 59 লিঙ্গ : পুৰুষ</p> <p>ফটো উপলব্ধ</p>	<p>830 GML0004925</p> <p>নাম : তাৰা প্ৰসাদ বেগমী পিতাৰ নাম: উদয় নাৰায়ন বেগমী ঘৰ নং : ১৪৯ বয়স : 50 লিঙ্গ : পুৰুষ</p> <p>ফটো উপলব্ধ</p>	<p>831 GML0004928</p> <p>নাম : তিলক বেগমী পিতাৰ নাম: উদয় নাৰায়ণ বেগমী ঘৰ নং : ১৪৯ বয়স : 45 লিঙ্গ : পুৰুষ</p> <p>ফটো উপলব্ধ</p>
<p>832 GML0489237</p> <p>নাম : পুষ্পা খতিওড়া বেগমী স্বামীৰ নাম: তাৰা প্ৰসাদ বেগমী ঘৰ নং : ১৪৯ বয়স : 44 লিঙ্গ : মহিলা</p> <p>ফটো উপলব্ধ</p>	<p>833 GML0004926</p> <p>নাম : বিনা শৰ্মা বেগমী স্বামীৰ নাম: বাবুল বেগমী ঘৰ নং : ১৪৯ বয়স : 44 লিঙ্গ : মহিলা</p> <p>ফটো উপলব্ধ</p>	<p>834 GML0004927</p> <p>নাম : বাবুল বেগমী পিতাৰ নাম: উদয় নাৰায়ণ বেগমী ঘৰ নং : ১৪৯ বয়স : 42 লিঙ্গ : পুৰুষ</p> <p>ফটো উপলব্ধ</p>
<p>835 UGS0064600</p> <p>নাম : ললিতা চাপাকাটা স্বামীৰ নাম: তলক বেগমী ঘৰ নং : 149 বয়স : 36 লিঙ্গ : মহিলা</p> <p>ফটো উপলব্ধ</p>	<p>836 GML0621680</p> <p>নাম : প্ৰিয়ংকা বেগমী পিতাৰ নাম: তাৰাপ্ৰসাদ বেগমী ঘৰ নং : ১৪৯ বয়স : 24 লিঙ্গ : মহিলা</p> <p>ফটো উপলব্ধ</p>	<p>837 UGS0038489</p> <p>নাম : প্ৰাচী বেগমী পিতাৰ নাম: তাৰা প্ৰসাদ বেগমী ঘৰ নং : 149 বয়স : 20 লিঙ্গ : মহিলা</p> <p>ফটো উপলব্ধ</p>
<p>838 UGS0175174</p> <p>নাম : প্ৰীতম বেগমী পিতাৰ নাম: বাবুল বেগমী ঘৰ নং : 149 বয়স : 19 লিঙ্গ : পুৰুষ</p> <p>ফটো উপলব্ধ</p>	<p>S 839 GML0004930</p> <p>নাম : শান্তি প্ৰসাদ পোখৰেল পিতাৰ নাম: ৰাম প্ৰসাদ পোখৰেল ঘৰ নং : ১৫০ বয়স : 76 লিঙ্গ : পুৰুষ</p> <p>ফটো উপলব্ধ</p>	<p>840 GML0004931</p> <p>নাম : সাবিত্ৰী পোখৰেল স্বামীৰ নাম: শান্তি পোখৰেল ঘৰ নং : ১৫০ বয়স : 66 লিঙ্গ : মহিলা</p> <p>ফটো উপলব্ধ</p>



841 নাম : শংকৰ পথৰেল পিতাৰ নাম: শান্তি পথৰেল ঘৰ নং : ১৫০ বয়স : 45 লিঙ্গ : পুৰুষ	GML0004932 ফটো উপলব্ধ	S 842 নাম : গীতা দেবী পিতাৰ নাম: শান্তি প্ৰসাদ পথৰেল ঘৰ নং : ১৫০ বয়স : 42 লিঙ্গ : মহিলা	GML0004933 ফটো উপলব্ধ	843 নাম : সজনা পোখৰেল স্বামীৰ নাম: শংকৰ পোখৰেল ঘৰ নং : ১৫০ বয়স : 39 লিঙ্গ : মহিলা	GML2249845 ফটো উপলব্ধ
S 844 নাম : নমিতা দেবী পিতাৰ নাম: শান্তি পথৰেল ঘৰ নং : ১৫০ বয়স : 86 লিঙ্গ : মহিলা	GML0004934 ফটো উপলব্ধ	845 নাম : চুডামনি পোখৰেল পিতাৰ নাম: বামচন্দ্ৰ পোখৰেল ঘৰ নং : ১৫১ বয়স : 80 লিঙ্গ : পুৰুষ	GML0004935 ফটো উপলব্ধ	846 নাম : লোকমায়া পোখৰেল স্বামীৰ নাম: চুডামনি পোখৰেল ঘৰ নং : ১৫১ বয়স : 57 লিঙ্গ : মহিলা	GML0004936 ফটো উপলব্ধ
847 নাম : খমা দেবী পিতাৰ নাম: বামচন্দ্ৰ পোখৰেল ঘৰ নং : ১৫১ বয়স : 48 লিঙ্গ : মহিলা	GML0004938 ফটো উপলব্ধ	848 নাম : লক্ষন পোখৰেল পিতাৰ নাম: চুৰামনি পোখৰেল ঘৰ নং : ১৫১ বয়স : 40 লিঙ্গ : পুৰুষ	GML0004940 ফটো উপলব্ধ	849 নাম : তিলা দেবী পিতাৰ নাম: চুডামনি পোখৰেল ঘৰ নং : ১৫১ বয়স : 40 লিঙ্গ : মহিলা	GML0004939 ফটো উপলব্ধ
S 850 নাম : হীৰা দেবী পিতাৰ নাম: চুৰামনি পোখৰেল ঘৰ নং : ১৫১ বয়স : 31 লিঙ্গ : মহিলা	GML2249856 ফটো উপলব্ধ	851 নাম : মনোজ পোখৰেল পিতাৰ নাম: চুৰামনি পোখৰেল ঘৰ নং : ১৫১ বয়স : 30 লিঙ্গ : পুৰুষ	GML0067819 ফটো উপলব্ধ	852 নাম : কাশিৰাজ উপ্ৰেতি পিতাৰ নাম: বাজু উপ্ৰেতি ঘৰ নং : 151 বয়স : 22 লিঙ্গ : পুৰুষ	UGS0013730 ফটো উপলব্ধ
853 নাম : হেম প্ৰসাদ বেগমী পিতাৰ নাম: নন্দলাল বেগমী ঘৰ নং : ১৫২ বয়স : 80 লিঙ্গ : পুৰুষ	GML0004941 ফটো উপলব্ধ	854 নাম : বাধিকা বেগমী স্বামীৰ নাম: হেম প্ৰসাদ বেগমী ঘৰ নং : ১৫২ বয়স : 75 লিঙ্গ : মহিলা	GML0004942 ফটো উপলব্ধ	855 নাম : ইন্দ্ৰ প্ৰসাদ বেগমী পিতাৰ নাম: নন্দলাল বেগমী ঘৰ নং : 152 বয়স : 59 লিঙ্গ : পুৰুষ	GML0004943 ফটো উপলব্ধ
856 নাম : পখিলা বেগমী স্বামীৰ নাম: হেম প্ৰসাদ বেগমী ঘৰ নং : ১৫২ বয়স : 47 লিঙ্গ : মহিলা	GML0004944 ফটো উপলব্ধ	857 নাম : ধৰ্মকান্ত বেগমী পিতাৰ নাম: হেমপ্ৰসাদ বেগমী ঘৰ নং : ১৫২ বয়স : 46 লিঙ্গ : পুৰুষ	GML0004946 ফটো উপলব্ধ	858 নাম : বিনোদ বেগমী পিতাৰ নাম: হেমপ্ৰসাদ বেগমী ঘৰ নং : ১৫২ বয়স : 43 লিঙ্গ : পুৰুষ	GML0004947 ফটো উপলব্ধ
859 নাম : ধনঞ্জয় বেগমী পিতাৰ নাম: ইন্দ্ৰ প্ৰসাদ বেগমী ঘৰ নং : ১৫২ বয়স : 29 লিঙ্গ : পুৰুষ	GML0274803 ফটো উপলব্ধ	860 নাম : তাৰা দেবী মাতৃৰ নাম: ভীম মায়ী দেবী ঘৰ নং : 152 বয়স : 25 লিঙ্গ : মহিলা	FQM0337022 ফটো উপলব্ধ	D 861 নাম : ধনমায়া উপাধ্যায় স্বামীৰ নাম: অভি নাৰায়ন উপাধ্যায় ঘৰ নং : ১৫৩ বয়স : 97 লিঙ্গ : মহিলা	GML0004951 ফটো উপলব্ধ
862 নাম : বতন কুমাৰ উপাধ্যায় পিতাৰ নাম: অভি নাৰায়ণ উপাধ্যায় ঘৰ নং : ১৫৩ বয়স : 66 লিঙ্গ : পুৰুষ	GML0004952 ফটো উপলব্ধ	D 863 নাম : কুলমায়া উপাধ্যায় স্বামীৰ নাম: বতন কুমাৰ উপাধ্যায় ঘৰ নং : ১৫৩ বয়স : 62 লিঙ্গ : মহিলা	GML0004954 ফটো উপলব্ধ	864 নাম : কমল কুমাৰ বিজাল পিতাৰ নাম: অভি নাৰায়ন বিজাল ঘৰ নং : 153 বয়স : 62 লিঙ্গ : পুৰুষ	GML0004953 ফটো উপলব্ধ
865 নাম : অম্বিকা দেবী বিজাল স্বামীৰ নাম: কমল কুমাৰ বিজাল ঘৰ নং : ১৫৩ বয়স : 56 লিঙ্গ : মহিলা	GML0004955 ফটো উপলব্ধ	866 নাম : সুস্মা দেবী পিতাৰ নাম: বতন উপাধ্যায় ঘৰ নং : ১৫৩ বয়স : 37 লিঙ্গ : মহিলা	GML0004956 ফটো উপলব্ধ	867 নাম : সুনম বিজাল পিতাৰ নাম: বতন কুমাৰ উপাধ্যায় ঘৰ নং : ১৫৩ বয়স : 32 লিঙ্গ : মহিলা	GML0004957 ফটো উপলব্ধ
868 নাম : অভিজিত উপাধ্যায় পিতাৰ নাম: বতন কুমাৰ উপাধ্যায় ঘৰ নং : ১৫৩ বয়স : 27 লিঙ্গ : পুৰুষ	GML0419481 ফটো উপলব্ধ	S 869 নাম : পুষ্পৰাজ শৰ্মা পিতাৰ নাম: অভি নাৰায়ন শৰ্মা ঘৰ নং : ১৫৪ বয়স : 80 লিঙ্গ : পুৰুষ	GML0004958 ফটো উপলব্ধ	870 নাম : বিষ্ণু শৰ্মা স্বামীৰ নাম: পুষ্পৰাজ শৰ্মা ঘৰ নং : ১৫৪ বয়স : 75 লিঙ্গ : মহিলা	GML9240704 ফটো উপলব্ধ



871 নাম : সুভাষ শৰ্মা পিতাৰ নাম: পুষ্পৰাজ শৰ্মা ঘৰ নং : ১৫৪ বয়স : 46 লিঙ্গ : পুৰুষ	GML0004960 ফটো উপলব্ধ	872 নাম : কমলা উপাধ্যায় শৰ্মা স্বামীৰ নাম: সুভাস শৰ্মা ঘৰ নং : ১৫৪ বয়স : 41 লিঙ্গ : মহিলা	GML0004961 ফটো উপলব্ধ	873 নাম : লক্ষ্মী দেৱী মাতৃৰ নাম: লীলা দেৱী ঘৰ নং : ১৫৪ বয়স : 27 লিঙ্গ : মহিলা	GML0347617 ফটো উপলব্ধ
874 নাম : সুলভ বিজাল পিতাৰ নাম: সূৰ্য্য কুমাৰ বিজাল ঘৰ নং : ১৫৪ বয়স : 26 লিঙ্গ : পুৰুষ	GML0489146 ফটো উপলব্ধ	S 875 নাম : মহেশ্ব ডেকা পিতাৰ নাম: ৰাজেন ডেকা ঘৰ নং : ১৫৬ বয়স : 65 লিঙ্গ : পুৰুষ	GML0004962 ফটো উপলব্ধ	876 নাম : পূৰ্ণিমা ডেকা স্বামীৰ নাম: মহেশ্ব ডেকা ঘৰ নং : ১৫৬ বয়স : 57 লিঙ্গ : মহিলা	GML0004963 ফটো উপলব্ধ
877 নাম : আৰতি ডেকা পিতাৰ নাম: মহেশ্ব ডেকা ঘৰ নং : ১৫৬ বয়স : 37 লিঙ্গ : মহিলা	GML0004964 ফটো উপলব্ধ	878 নাম : বিশ্বজিত ডেকা পিতাৰ নাম: মহেশ্ব ঘৰ নং : ১৫৬ বয়স : 31 লিঙ্গ : পুৰুষ	GML0004965 ফটো উপলব্ধ	879 নাম : নৰ প্ৰসাদ পৰচাই পিতাৰ নাম: দধিৰাম পৰচাই ঘৰ নং : ১৫৯ বয়স : 65 লিঙ্গ : পুৰুষ	GML0004966 ফটো উপলব্ধ
880 নাম : দম্বৰ কুমাৰী পৰচাই স্বামীৰ নাম: নৰ প্ৰসাদ পৰচাই ঘৰ নং : ১৫৯ বয়স : 58 লিঙ্গ : মহিলা	GML0004967 ফটো উপলব্ধ	S 881 নাম : সবিতা দেৱী পিতাৰ নাম: নৰপ্ৰসাদ পৰচাই ঘৰ নং : ১৫৯ বয়স : 36 লিঙ্গ : মহিলা	GML0004968 ফটো উপলব্ধ	882 নাম : সুবাস পৰচাই পিতাৰ নাম: নৰ প্ৰসাদ পৰচাই ঘৰ নং : ১৫৯ বয়স : 31 লিঙ্গ : পুৰুষ	GML0004969 ফটো উপলব্ধ
883 নাম : মনোজ পৰচাই পিতাৰ নাম: নৰ প্ৰসাদ পৰচাই ঘৰ নং : ১৫৯ বয়স : 27 লিঙ্গ : পুৰুষ	GML0075226 ফটো উপলব্ধ	884 নাম : সৰস্বতী দেৱী পিতাৰ নাম: নৰ প্ৰসাদ পৰচাই ঘৰ নং : 159 বয়স : 22 লিঙ্গ : মহিলা	UGS0169524 ফটো উপলব্ধ	885 নাম : চক্ৰ বাহাদুৰ ছেত্ৰী পিতাৰ নাম: বোম বাহাদুৰ ছেত্ৰী ঘৰ নং : ১৬০ বয়স : 62 লিঙ্গ : পুৰুষ	GML0004970 ফটো উপলব্ধ
886 নাম : মইনা ছেত্ৰী স্বামীৰ নাম: চক্ৰ বাহাদুৰ ছেত্ৰী ঘৰ নং : ১৬০ বয়স : 57 লিঙ্গ : মহিলা	GML0004971 ফটো উপলব্ধ	887 নাম : দিপক ছেত্ৰী পিতাৰ নাম: চক্ৰ বাহাদুৰ ছেত্ৰী ঘৰ নং : ১৬০ বয়স : 39 লিঙ্গ : পুৰুষ	GML0004972 ফটো উপলব্ধ	888 নাম : দিলীপ ছেত্ৰী পিতাৰ নাম: চক্ৰ বাহাদুৰ ছেত্ৰী ঘৰ নং : ১৬০ বয়স : 37 লিঙ্গ : পুৰুষ	GML0004973 ফটো উপলব্ধ
889 নাম : শ্যাম ছেত্ৰী পিতাৰ নাম: চক্ৰ বাহাদুৰ ছেত্ৰী ঘৰ নং : ১৬০ বয়স : 36 লিঙ্গ : পুৰুষ	GML0004974 ফটো উপলব্ধ	890 নাম : ৰূপক ছেত্ৰী পিতাৰ নাম: চক্ৰ বাহাদুৰ ছেত্ৰী ঘৰ নং : ১৬০ বয়স : 34 লিঙ্গ : পুৰুষ	GML0004975 ফটো উপলব্ধ	891 নাম : বেণুকা ছেত্ৰী স্বামীৰ নাম: দিলীপ ছেত্ৰী ঘৰ নং : ১৬০ বয়স : 28 লিঙ্গ : মহিলা	GML1565357 ফটো উপলব্ধ
892 নাম : শিবলাল তিমছিনা পিতাৰ নাম: গোবিন্দ তিমছিনা ঘৰ নং : ১৬১ বয়স : 55 লিঙ্গ : পুৰুষ	GML0004976 ফটো উপলব্ধ	893 নাম : কুল প্ৰসাদ তিমছিনা পিতাৰ নাম: গোবিন্দ তিমছিনা ঘৰ নং : ১৬১ বয়স : 48 লিঙ্গ : পুৰুষ	GML0004977 ফটো উপলব্ধ	894 নাম : ৰেনকা তিমছিনা স্বামীৰ নাম: কুল প্ৰসাদ তিমছিনা ঘৰ নং : ১৬১ বয়স : 46 লিঙ্গ : মহিলা	GML0004979 ফটো উপলব্ধ
895 নাম : তুলাসা তিমছিনা স্বামীৰ নাম: শিব লাল তিমছিনা ঘৰ নং : ১৬১ বয়স : 41 লিঙ্গ : মহিলা	GML0004980 ফটো উপলব্ধ	896 নাম : টিকাৰাম তিমছিনা পিতাৰ নাম: শিবলাল তিমছিনা ঘৰ নং : ১৬১ বয়স : 24 লিঙ্গ : পুৰুষ	GML0621458 ফটো উপলব্ধ	897 নাম : লীলা দেৱী পিতাৰ নাম: শিবলাল ঘৰ নং : 161 বয়স : 22 লিঙ্গ : মহিলা	UGS0096487 ফটো উপলব্ধ
898 নাম : বিন্দীয়া তিমছিনা পিতাৰ নাম: কুল প্ৰসাদ তিমছিনা ঘৰ নং : 161 বয়স : 21 লিঙ্গ : মহিলা	UGS0079608 ফটো উপলব্ধ	S 899 নাম : ইন্দ্ৰমায়া তিমছিনা স্বামীৰ নাম: দিল্লীৰাম তিমছিনা ঘৰ নং : ১৬২ বয়স : 70 লিঙ্গ : মহিলা	GML0004981 ফটো উপলব্ধ	900 নাম : দধিৰাম তিমছিনা পিতাৰ নাম: দিল্লীৰাম তিমছিনা ঘৰ নং : ১৬২ বয়স : 46 লিঙ্গ : পুৰুষ	GML0004982 ফটো উপলব্ধ



901 নাম : তুলাৰাম তিমছিনা মাতৃৰ নাম: দিল্লীৰাম তিমছিনা ঘৰ নং : 162 বয়স : 34 লিঙ্গ : পুৰুষ	GML0004983 ফটো উপলব্ধ	902 নাম : বিনা তিমছিনা স্বামীৰ নাম: দধিৰাম তিমছিনা ঘৰ নং : 162 বয়স : 32 লিঙ্গ : মহিলা	GML0004984 ফটো উপলব্ধ	903 নাম : ৰেখা প্ৰসৈন স্বামীৰ নাম: তুলাৰাম তিমছিনা ঘৰ নং : 162 বয়স : 28 লিঙ্গ : মহিলা	UGS0033530 ফটো উপলব্ধ
S 904 নাম : লেখ নাথ ভেটুৱাল পিতাৰ নাম: সোম নাথ ভেটুৱাল ঘৰ নং : 168 বয়স : 68 লিঙ্গ : পুৰুষ	GML0004985 ফটো উপলব্ধ	D 905 নাম : জানুকা শৰ্মা পিতাৰ নাম: লোক নাথ শৰ্মা ঘৰ নং : 165 বয়স : 88 লিঙ্গ : মহিলা	GML0004987 ফটো উপলব্ধ	D 906 নাম : দুৰ্গাদেবী কট্টেল স্বামীৰ নাম: কৃষ্ণ কট্টেল ঘৰ নং : 165 বয়স : 60 লিঙ্গ : মহিলা	GML0004988 ফটো উপলব্ধ
907 নাম : তিলা দেবী স্বামীৰ নাম: জমুনা শৰ্মা ঘৰ নং : 165 বয়স : 50 লিঙ্গ : মহিলা	GML0004989 ফটো উপলব্ধ	908 নাম : এমুনা দেবী মাতৃৰ নাম: তিলা দেবী ঘৰ নং : 165 বয়স : 28 লিঙ্গ : মহিলা	GML0621888 ফটো উপলব্ধ	909 নাম : অম মায়া দেবী পিতাৰ নাম: দাতাৰাম কট্টেল ঘৰ নং : 165 বয়স : 70 লিঙ্গ : মহিলা	GML0004990 ফটো উপলব্ধ
910 নাম : দুৰ্গে প্ৰসাদ কট্টেল পিতাৰ নাম: দাতাৰাম কট্টেল ঘৰ নং : 166 বয়স : 65 লিঙ্গ : পুৰুষ	GML0004991 ফটো উপলব্ধ	911 নাম : ৰুকা দেবী স্বামীৰ নাম: দুৰ্গে প্ৰসাদ কট্টেল ঘৰ নং : 166 বয়স : 60 লিঙ্গ : মহিলা	GML0004992 ফটো উপলব্ধ	912 নাম : কিশোৰ কট্টেল পিতাৰ নাম: দুৰ্গাপ্ৰসাদ কট্টেল ঘৰ নং : 166 বয়স : 35 লিঙ্গ : পুৰুষ	GML0004993 ফটো উপলব্ধ
913 নাম : কেশৱ কুমাৰ কট্টেল পিতাৰ নাম: দুৰ্গা প্ৰসাদ কট্টেল ঘৰ নং : 166 বয়স : 32 লিঙ্গ : পুৰুষ	GML0004994 ফটো উপলব্ধ	914 নাম : পিংকী দেবী স্বামীৰ নাম: কেশৱ কুমাৰ কট্টেল ঘৰ নং : 166 বয়স : 25 লিঙ্গ : মহিলা	UGS0000638 ফটো উপলব্ধ	915 নাম : বিপা সুনাবী স্বামীৰ নাম: তুলাৰাম সুনাবী ঘৰ নং : 166 বয়স : 24 লিঙ্গ : মহিলা	GML0675124 ফটো উপলব্ধ
916 নাম : জ্ঞানেন্দ্ৰ সোনাবী পিতাৰ নাম: গংগা বাহাদুৰ সোনাবী ঘৰ নং : 166 ক বয়স : 24 লিঙ্গ : পুৰুষ	GML1596592 ফটো উপলব্ধ	917 নাম : টুলাৰাম সোনাবী পিতাৰ নাম: গংগা বাহাদুৰ সোনাবী ঘৰ নং : 166 (ক) বয়স : 29 লিঙ্গ : পুৰুষ	GML0613828 ফটো উপলব্ধ	918 নাম : সুৰজ সোনাবী পিতাৰ নাম: গংগা বাহাদুৰ সোনাবী ঘৰ নং : 166 (ক) বয়স : 28 লিঙ্গ : পুৰুষ	GML0613794 ফটো উপলব্ধ
919 নাম : সীতা সুনাবী স্বামীৰ নাম: সুৰজ সুনাবী ঘৰ নং : 166 ক বয়স : 25 লিঙ্গ : মহিলা	UGS0149013 ফটো উপলব্ধ	920 নাম : টিকা মায়া সোনাবী স্বামীৰ নাম: গু্যনেন্দ্ৰ সোনাবী ঘৰ নং : 166 ক বয়স : 19 লিঙ্গ : মহিলা	UGS0148437 ফটো উপলব্ধ	921 নাম : গংগা বাহাদুৰ সুনাবী পিতাৰ নাম: বুদ্ধিমান সোনাবী ঘৰ নং : 166 ক বয়স : 66 লিঙ্গ : পুৰুষ	GML0004995 ফটো উপলব্ধ
S 922 নাম : ফুলকুমাৰী সোনাবী স্বামীৰ নাম: গংগা বাহাদুৰ সোনাবী ঘৰ নং : 166 ক বয়স : 55 লিঙ্গ : মহিলা	GML0004996 ফটো উপলব্ধ	923 নাম : গোপী সোনাবী পিতাৰ নাম: ধন বাহাদুৰ সোনাবী ঘৰ নং : 166 ক বয়স : 55 লিঙ্গ : পুৰুষ	GML0004997 ফটো উপলব্ধ	924 নাম : ৰূপ চন্ ৰবিদাস পিতাৰ নাম: ছবি লাল ৰবিদাস ঘৰ নং : 166 ক বয়স : 66 লিঙ্গ : পুৰুষ	GML0004998 ফটো উপলব্ধ
D 925 নাম : তুলসীমায়া ৰবিদাস স্বামীৰ নাম: ৰূপ চন্ ৰবিদাস ঘৰ নং : 166 ক বয়স : 60 লিঙ্গ : মহিলা	GML0004999 ফটো উপলব্ধ	S 926 নাম : জমুনা ৰবিদাস পিতাৰ নাম: ছবিলাল ৰবিদাস ঘৰ নং : 166 ক বয়স : 45 লিঙ্গ : পুৰুষ	GML0005000 ফটো উপলব্ধ	927 নাম : নন্দো ৰায় পিতাৰ নাম: গনেশ ৰায় ঘৰ নং : 166 ক বয়স : 41 লিঙ্গ : পুৰুষ	GML0005001 ফটো উপলব্ধ
S 928 নাম : মীৰা ৰবিদাস স্বামীৰ নাম: জমুনা ৰবিদাস ঘৰ নং : 166 ক বয়স : 89 লিঙ্গ : মহিলা	GML0005002 ফটো উপলব্ধ	929 নাম : ভবানী ৰবিদাস পিতাৰ নাম: ৰূপচান ৰবিদাস ঘৰ নং : 166 ক বয়স : 27 লিঙ্গ : পুৰুষ	GML0085076 ফটো উপলব্ধ	930 নাম : উমাৰাম ৰবি দাস পিতাৰ নাম: ৰূপ চান্দ ৰবি দাস ঘৰ নং : 166 ক বয়স : 27 লিঙ্গ : পুৰুষ	GML0489344 ফটো উপলব্ধ



931 নাম : অৰ্পনা ৰবিদাস স্বামীৰ নাম: ভবানী ৰবিদাস ঘৰ নং : 168 বয়স : 26 লিঙ্গ : মহিলা	UGS0148593 ফটো উপলব্ধ	E 932 নাম : দেবী ৰাম চিতলা পিতাৰ নাম: মনোৰথ চিতলা ঘৰ নং : 168 বয়স : 76 লিঙ্গ : পুৰুষ	GML9241207 ফটো উপলব্ধ	933 নাম : সমা ছিতলা পিতাৰ নাম: দেবী ৰাম ছিতলা ঘৰ নং : 168 বয়স : 48 লিঙ্গ : পুৰুষ	GML0005003 ফটো উপলব্ধ
934 নাম : মদন চিতলা পিতাৰ নাম: দেবীৰাম চিতলা ঘৰ নং : 168 বয়স : 46 লিঙ্গ : পুৰুষ	GML0005004 ফটো উপলব্ধ	935 নাম : ছবিলাল চিতলা পিতাৰ নাম: দেবীৰাম চিতলা ঘৰ নং : 168 বয়স : 46 লিঙ্গ : পুৰুষ	GML9241230 ফটো উপলব্ধ	# 936 নাম : এদুৰাম চিতলা পিতাৰ নাম: দেবীৰাম চিতলা ঘৰ নং : 168 বয়স : 44 লিঙ্গ : পুৰুষ	GML0005005 ফটো উপলব্ধ
937 নাম : কুমাৰ চিতলা পিতাৰ নাম: দেবীৰাম চিতলা ঘৰ নং : 168 বয়স : 40 লিঙ্গ : পুৰুষ	GML0005006 ফটো উপলব্ধ	938 নাম : দেবী মায়া চিতলা স্বামীৰ নাম: ছবিৰাম চিতলা ঘৰ নং : 168 বয়স : 40 লিঙ্গ : মহিলা	GML1564467 ফটো উপলব্ধ	939 নাম : মীনা চিতলা স্বামীৰ নাম: মদন চিতলা ঘৰ নং : 168 বয়স : 38 লিঙ্গ : মহিলা	GML0277582 ফটো উপলব্ধ
# 940 নাম : সুনিতা দেবী স্বামীৰ নাম: কুমাৰ চিতলা ঘৰ নং : 168 বয়স : 38 লিঙ্গ : মহিলা	UGS0055707 ফটো উপলব্ধ	# 941 নাম : গীতা চিতলা স্বামীৰ নাম: এদুৰাম চিতলা ঘৰ নং : 168 বয়স : 37 লিঙ্গ : মহিলা	GML0277343 ফটো উপলব্ধ	S 942 নাম : ৰঞ্জু দেবী পিতাৰ নাম: উমানাথ চিতলা ঘৰ নং : 168 বয়স : 37 লিঙ্গ : মহিলা	GML0005007 ফটো উপলব্ধ
943 নাম : লতা দেবী পিতাৰ নাম: উমানাথ চিতলা ঘৰ নং : 168 বয়স : 32 লিঙ্গ : মহিলা	GML0005008 ফটো উপলব্ধ	944 নাম : ক্ৰিসটিকা সিতলা পিতাৰ নাম: উমা নাথ সিতলা ঘৰ নং : 169 বয়স : 20 লিঙ্গ : মহিলা	UGS0164079 ফটো উপলব্ধ	D 945 নাম : সলোমায়া দেবী চিতলা স্বামীৰ নাম: মনোৰথ চিতলা ঘৰ নং : 168 বয়স : 100 লিঙ্গ : মহিলা	GML0005010 ফটো উপলব্ধ
946 নাম : উমা নাথ সিতলা পিতাৰ নাম: মনো ৰথ সিতলা ঘৰ নং : 168 বয়স : 68 লিঙ্গ : পুৰুষ	GML0005011 ফটো উপলব্ধ	947 নাম : জালপা দেবী চিতলা স্বামীৰ নাম: উমা নাথ চিতলা ঘৰ নং : 168 বয়স : 64 লিঙ্গ : মহিলা	GML0005012 ফটো উপলব্ধ	948 নাম : সুনীতা শৰ্মা চিতলা স্বামীৰ নাম: উমা নাথ চিতলা ঘৰ নং : 168 বয়স : 53 লিঙ্গ : মহিলা	GML0005013 ফটো উপলব্ধ
949 নাম : মইনা খাতুন স্বামীৰ নাম: নুৰ মহম্মদ আলী ঘৰ নং : 190 বয়স : 55 লিঙ্গ : মহিলা	GML0005014 ফটো উপলব্ধ	950 নাম : মইন উদ্দিন পিতাৰ নাম: নুৰ মহম্মদ আলী ঘৰ নং : 190 বয়স : 38 লিঙ্গ : পুৰুষ	GML0005015 ফটো উপলব্ধ	951 নাম : মোঃ জাহিদুল আলী পিতাৰ নাম: নুৰ মহম্মদ আলী ঘৰ নং : 190 বয়স : 37 লিঙ্গ : পুৰুষ	GML0005018 ফটো উপলব্ধ
952 নাম : আবিৰন নেছা স্বামীৰ নাম: মইন উদ্দিন ঘৰ নং : 190 বয়স : 37 লিঙ্গ : মহিলা	GML0005016 ফটো উপলব্ধ	953 নাম : চুফিয়া খাতুন স্বামীৰ নাম: জাহিদুল ইছলাম ঘৰ নং : 190 বয়স : 35 লিঙ্গ : মহিলা	GML0005019 ফটো উপলব্ধ	954 নাম : মোঃ মহিদুল আলী পিতাৰ নাম: নুৰ মহম্মদ ঘৰ নং : 190 বয়স : 31 লিঙ্গ : পুৰুষ	GML0005020 ফটো উপলব্ধ
955 নাম : সাহিদুল আলি মাতৃৰ নাম: মইনা খাটুন ঘৰ নং : 190 বয়স : 28 লিঙ্গ : পুৰুষ	GML0613679 ফটো উপলব্ধ	956 নাম : আশিৰাৰা খাতুন স্বামীৰ নাম: মহিদুল আলী ঘৰ নং : 190 বয়স : 27 লিঙ্গ : মহিলা	GML0621656 ফটো উপলব্ধ	957 নাম : ৰেজিনা খাতুন স্বামীৰ নাম: ছহিদুল আলী ঘৰ নং : 190 বয়স : 24 লিঙ্গ : মহিলা	GML1596972 ফটো উপলব্ধ
958 নাম : মমিন আলী পিতাৰ নাম: নুৰ মহম্মদ আলী ঘৰ নং : 191 বয়স : 50 লিঙ্গ : পুৰুষ	GML0005021 ফটো উপলব্ধ	959 নাম : হাচেনা বেগম স্বামীৰ নাম: মমিন আলী ঘৰ নং : 191 বয়স : 42 লিঙ্গ : মহিলা	GML0005022 ফটো উপলব্ধ	960 নাম : বুকিয়া খাতুন স্বামীৰ নাম: ইমান আলী ঘৰ নং : 191 বয়স : 34 লিঙ্গ : মহিলা	GML2249878 ফটো উপলব্ধ



961 নাম : ইমান আলী পিতাৰ নাম: নুৰমহম্মদ আলী ঘৰ নং : ১৭১ বয়স : 33 লিঙ্গ : পুৰুষ	GML2249867 ফটো উপলব্ধ	# 962 নাম : আখৰ আলী পিতাৰ নাম: মামিন আলী ঘৰ নং : ১৭১ বয়স : 25 লিঙ্গ : পুৰুষ	GML0608877 ফটো উপলব্ধ	D 963 নাম : আয়ুবআলী খণ্ডকাৰ পিতাৰ নাম: মকবুল খণ্ডকাৰ ঘৰ নং : ১৭২ বয়স : 80 লিঙ্গ : পুৰুষ	GML0005023 ফটো উপলব্ধ
D 964 নাম : খুদজা বেগম স্বামীৰ নাম: আয়ুবআলী খণ্ডকাৰ ঘৰ নং : ১৭২ বয়স : 76 লিঙ্গ : মহিলা	GML0005024 ফটো উপলব্ধ	D 965 নাম : আমছেৰ আলী পিতাৰ নাম: আব্দুল চাট্টাৰ ঘৰ নং : ১৭৫ বয়স : 52 লিঙ্গ : পুৰুষ	GML0005027 ফটো উপলব্ধ	966 নাম : বকীয়া খাতুন স্বামীৰ নাম: আমছেৰ আলী ঘৰ নং : ১৭৫ বয়স : 45 লিঙ্গ : মহিলা	GML0005028 ফটো উপলব্ধ
967 নাম : মফিজ খন্দকাৰ পিতাৰ নাম: হালিমউদ্দিন খন্দকাৰ ঘৰ নং : ১৭৫ বয়স : 25 লিঙ্গ : পুৰুষ	GML0608802 ফটো উপলব্ধ	968 নাম : ফুল ভানু খাতুন স্বামীৰ নাম: মফিজ খন্দকাৰ ঘৰ নং : 175 বয়স : 22 লিঙ্গ : মহিলা	UGS0064428 ফটো উপলব্ধ	969 নাম : মহিলা খাতুন স্বামীৰ নাম: হালিম উদ্দিন খণ্ডকাৰ ঘৰ নং : ১৭৫খ বয়স : 45 লিঙ্গ : মহিলা	GML9241456 ফটো উপলব্ধ
970 নাম : চন্দ্ৰ ভানু স্বামীৰ নাম: আব্দুল ছাত্তাৰ ঘৰ নং : ১৭৬ বয়স : 80 লিঙ্গ : মহিলা	GML0005029 ফটো উপলব্ধ	D 971 নাম : জাগিৰ হুছেইন পিতাৰ নাম: আব্দুল চাট্টাৰ ঘৰ নং : ১৭৬ বয়স : 55 লিঙ্গ : পুৰুষ	GML0005030 ফটো উপলব্ধ	972 নাম : নুৰ ভানু নেছা স্বামীৰ নাম: জাগিৰ হুছেইন ঘৰ নং : ১৭৬ বয়স : 50 লিঙ্গ : মহিলা	GML0005031 ফটো উপলব্ধ
973 নাম : শুকুৰ আলী পিতাৰ নাম: আব্দুল চাট্টাৰ ঘৰ নং : ১৭৬ বয়স : 45 লিঙ্গ : পুৰুষ	GML0005032 ফটো উপলব্ধ	974 নাম : সুখজান নেছা স্বামীৰ নাম: শুকুৰ আলী ঘৰ নং : ১৭৬ বয়স : 40 লিঙ্গ : মহিলা	GML0005033 ফটো উপলব্ধ	975 নাম : ছুৰজামল আলী পিতাৰ নাম: জাগিৰ হুছেইন ঘৰ নং : ১৭৬ বয়স : 32 লিঙ্গ : পুৰুষ	GML0005034 ফটো উপলব্ধ
976 নাম : হালমিনা খাতুন স্বামীৰ নাম: সুৰজামল আলী ঘৰ নং : ১৭৬ বয়স : 31 লিঙ্গ : মহিলা	GML1564293 ফটো উপলব্ধ	977 নাম : সুকিতন নেছা স্বামীৰ নাম: শুকুৰ আলী ঘৰ নং : ১৭৬ বয়স : 30 লিঙ্গ : মহিলা	GML0483727 ফটো উপলব্ধ	S 978 নাম : চুলতান আলী মাতৃৰ নাম: চন্দ্ৰ ভানু নেছা ঘৰ নং : ১৭৬ বয়স : 27 লিঙ্গ : পুৰুষ	GML0419291 ফটো উপলব্ধ
979 নাম : সাহজামাল আলী মাতৃৰ নাম: নুৰ ভানু নেছা ঘৰ নং : 176 বয়স : 23 লিঙ্গ : পুৰুষ	GML8280430 ফটো উপলব্ধ	980 নাম : জেচমিনা আখতাৰ স্বামীৰ নাম: সাজামাল আলী ঘৰ নং : 176 বয়স : 22 লিঙ্গ : মহিলা	UGS0064576 ফটো উপলব্ধ	D 981 নাম : আবুল কাসেম পিতাৰ নাম: কুছাই ছেক ঘৰ নং : ১৭৭ বয়স : 56 লিঙ্গ : পুৰুষ	GML0005035 ফটো উপলব্ধ
982 নাম : আছমা খাতুন স্বামীৰ নাম: আবুল কালাম ঘৰ নং : ১৭৭ বয়স : 46 লিঙ্গ : মহিলা	GML0005036 ফটো উপলব্ধ	983 নাম : কানচন নেছা পিতাৰ নাম: আব্দুল কালাম ঘৰ নং : ১৭৭ বয়স : 26 লিঙ্গ : মহিলা	GML0484113 ফটো উপলব্ধ	984 নাম : আয়নাল হক পিতাৰ নাম: আবুল হুছেইন ঘৰ নং : ১৭৮ বয়স : 85 লিঙ্গ : পুৰুষ	GML0005037 ফটো উপলব্ধ
985 নাম : জৰিনা বেগম স্বামীৰ নাম: আয়নাল হক ঘৰ নং : ১৭৮ বয়স : 75 লিঙ্গ : মহিলা	GML0005038 ফটো উপলব্ধ	986 নাম : মোঃ জৰিফ হক পিতাৰ নাম: আইনাল হক ঘৰ নং : ১৭৮ বয়স : 42 লিঙ্গ : পুৰুষ	GML0005039 ফটো উপলব্ধ	987 নাম : মালেমচা খাতুন স্বামীৰ নাম: জৰিফ হক ঘৰ নং : ১৭৮ বয়স : 36 লিঙ্গ : মহিলা	GML0005040 ফটো উপলব্ধ
988 নাম : ছোৰাব আলী পিতাৰ নাম: আইনাল হক ঘৰ নং : ১৭৮ বয়স : 26 লিঙ্গ : পুৰুষ	GML0412031 ফটো উপলব্ধ	989 নাম : তোৰাৰ আলী পিতাৰ নাম: আয়নাল হক ঘৰ নং : ১৭৮ বয়স : 25 লিঙ্গ : পুৰুষ	GML0608711 ফটো উপলব্ধ	990 নাম : হালিমা খাতুন স্বামীৰ নাম: শোৰীৰ আলী ঘৰ নং : 178 বয়স : 23 লিঙ্গ : মহিলা	UGS0064352 ফটো উপলব্ধ



991 নাম : নূৰ ইছলাম পিতাৰ নাম: জাৰিফ আলী ঘৰ নং : 178 বয়স : 21 লিঙ্গ : পুৰুষ	UGS0004481 ফটো উপলব্ধ	992 নাম : বশিমা বেগম স্বামীৰ নাম: তৰাব আলী ঘৰ নং : 178 বয়স : 21 লিঙ্গ : মহিলা	UGS0005025 ফটো উপলব্ধ	993 নাম : হামিদ আলী পিতাৰ নাম: কদম আলী ঘৰ নং : 195 বয়স : 68 লিঙ্গ : পুৰুষ	GML0005041 ফটো উপলব্ধ
994 নাম : ফিৰোজা খাতুন স্বামীৰ নাম: হামিদ আলী ঘৰ নং : 195 বয়স : 56 লিঙ্গ : মহিলা	GML0005042 ফটো উপলব্ধ	995 নাম : ফেদছ আলী পিতাৰ নাম: হামিদ আলী ঘৰ নং : 195 বয়স : 25 লিঙ্গ : পুৰুষ	GML0489252 ফটো উপলব্ধ	# 996 নাম : আকলিমা খাতুন স্বামীৰ নাম: ফে. দুস আলী ঘৰ নং : 179 বয়স : 23 লিঙ্গ : মহিলা	UGS0064394 ফটো উপলব্ধ
D 997 নাম : জয়ফুল বেগম স্বামীৰ নাম: তছেৰ আলী ঘৰ নং : 181 বয়স : 90 লিঙ্গ : মহিলা	GML0005043 ফটো উপলব্ধ	998 নাম : জাহান উদ্দিন মাতৃৰ নাম: জয়ফুল উদ্দিন ঘৰ নং : 181 বয়স : 47 লিঙ্গ : পুৰুষ	UGS0055244 ফটো উপলব্ধ	S 999 নাম : কুৰবান আলী পিতাৰ নাম: মুফিজ উদ্দিন ঘৰ নং : 182 বয়স : 70 লিঙ্গ : পুৰুষ	GML0005044 ফটো উপলব্ধ
1000 নাম : ছুলেমান আলী পিতাৰ নাম: নছেৰ আলী ঘৰ নং : 183 বয়স : 80 লিঙ্গ : পুৰুষ	GML0005046 ফটো উপলব্ধ	1001 নাম : জয়ফুল নেছা স্বামীৰ নাম: ছুলেমান আলী ঘৰ নং : 183 বয়স : 75 লিঙ্গ : মহিলা	GML0005047 ফটো উপলব্ধ	1002 নাম : শৰিফ উদ্দিন পিতাৰ নাম: ছুলেমান আলী ঘৰ নং : 183 বয়স : 38 লিঙ্গ : পুৰুষ	GML0005051 ফটো উপলব্ধ
1003 নাম : মমতাজ বেগম পিতাৰ নাম: ছুলেমান আলী ঘৰ নং : 183 বয়স : 37 লিঙ্গ : মহিলা	UGS0003889 ফটো উপলব্ধ	1004 নাম : জয়গান নেছা স্বামীৰ নাম: জৰিফ উদ্দিন ঘৰ নং : 183 বয়স : 35 লিঙ্গ : মহিলা	GML0005049 ফটো উপলব্ধ	1005 নাম : জৰিফ উদ্দিন পিতাৰ নাম: ছুলেমান আলী ঘৰ নং : 183 বয়স : 35 লিঙ্গ : পুৰুষ	GML0005050 ফটো উপলব্ধ
1006 নাম : জবান আলী পিতাৰ নাম: ছোলেমান আলী ঘৰ নং : 183 বয়স : 32 লিঙ্গ : পুৰুষ	GML0005052 ফটো উপলব্ধ	1007 নাম : বেজিয়া খাতুন স্বামীৰ নাম: জবান আলী ঘৰ নং : 183 বয়স : 29 লিঙ্গ : মহিলা	GML0098897 ফটো উপলব্ধ	1008 নাম : ছাদাম আলী পিতাৰ নাম: ছোলেমান আলী ঘৰ নং : 183 বয়স : 28 লিঙ্গ : পুৰুষ	GML0098889 ফটো উপলব্ধ
1009 নাম : আছমিনা খাতুন স্বামীৰ নাম: ছাদাম আলী ঘৰ নং : 183 বয়স : 20 লিঙ্গ : মহিলা	UGS0045039 ফটো উপলব্ধ	1010 নাম : জাহিদুল ইছলাম পিতাৰ নাম: জৰিফ উদ্দিন ঘৰ নং : 183 বয়স : 19 লিঙ্গ : পুৰুষ	UGS0004044 ফটো উপলব্ধ	D 1011 নাম : হাউচী খাতুন স্বামীৰ নাম: সুমেচ আলী ঘৰ নং : 188 বয়স : 75 লিঙ্গ : মহিলা	GML0005053 ফটো উপলব্ধ
1012 নাম : তাইজুদ্দিন আলী পিতাৰ নাম: সুমেজ আলী ঘৰ নং : 188 বয়স : 34 লিঙ্গ : পুৰুষ	GML0005056 ফটো উপলব্ধ	1013 নাম : ছাহাৰা খাতুন স্বামীৰ নাম: তাইজুদ্দিন আলী ঘৰ নং : 188 বয়স : 30 লিঙ্গ : মহিলা	GML0005057 ফটো উপলব্ধ	1014 নাম : হবিবৰ বহমান পিতাৰ নাম: সুমেচ আলী ঘৰ নং : 184ক বয়স : 40 লিঙ্গ : পুৰুষ	GML0005054 ফটো উপলব্ধ
1015 নাম : জবেদা খাতুন স্বামীৰ নাম: হবিবৰ বহমান ঘৰ নং : 184ক বয়স : 38 লিঙ্গ : মহিলা	GML0005055 ফটো উপলব্ধ				



1016	UUI0045260
নাম : কিৰন প্ৰধান স্বামীৰ নাম : বিনোদ কুমাৰ নেৱাৰ ঘৰ নং : 33 বয়স : 40 লিঙ্গ : মহিলা	ফটো উপলব্ধ

1017	UGS0043448
নাম : মনিকা বেগমী পিতাৰ নাম : গোপাল বেগমী ঘৰ নং : 148 বয়স : 20 লিঙ্গ : মহিলা	ফটো উপলব্ধ

S 1018	GML0686881
নাম : মিনাক্ষী দাস স্বামীৰ নাম : নৰজিত নাথ ঘৰ নং : 212 বয়স : 28 লিঙ্গ : মহিলা	ফটো উপলব্ধ

1019	1	UGS0202143	ফটো উপলব্ধ	নাম : জয়ন্ত দাস পিতাৰ নাম: ৰমণী দাস ঘৰ নং : 128 বয়স : 19 লিঙ্গ : পুৰুষ	1020	1	UGS0203026	ফটো উপলব্ধ	নাম : খিৰোজ চাপাগাই পিতাৰ নাম: পূৰ্ণ প্ৰসাদ চাপাগাই ঘৰ নং : 44 বয়স : 40 লিঙ্গ : পুৰুষ	1021	1	UGS0209668	ফটো উপলব্ধ	নাম : ইয়াস্মীন আলী পিতাৰ নাম: হামিদ আলী ঘৰ নং : 179 বয়স : 19 লিঙ্গ : পুৰুষ
1022	1	UGS0222406	ফটো উপলব্ধ	নাম : যমুনা শৰ্মা স্বামীৰ নাম: কৃষ্ণ বাৰাকুটি ঘৰ নং : 8৯ বয়স : 20 লিঙ্গ : মহিলা	1023	1	UGS0222471	ফটো উপলব্ধ	নাম : হিমা দেবী নেৱাৰ স্বামীৰ নাম: ভূপাল নেৱাৰ ঘৰ নং : ৩৩ বয়স : 32 লিঙ্গ : মহিলা	1024	1	UGS0222570	ফটো উপলব্ধ	নাম : জতিকা দাস স্বামীৰ নাম: টুলেন দাস ঘৰ নং : 128 বয়স : 22 লিঙ্গ : মহিলা
1025	1	UGS0222638	ফটো উপলব্ধ	নাম : জুৰি দাস স্বামীৰ নাম: পংকজ দাস ঘৰ নং : 128 বয়স : 20 লিঙ্গ : মহিলা	1026	1	UGS0225433	ফটো উপলব্ধ	নাম : চয়নিকা ব্ৰায়ন দাস স্বামীৰ নাম: বিকি দাস ঘৰ নং : ১৩৭ বয়স : 21 লিঙ্গ : মহিলা	1027	1	UGS0225524	ফটো উপলব্ধ	নাম : বুদ্ধিমায়া ছেত্ৰী স্বামীৰ নাম: হিৰালাল থপলীয়া ঘৰ নং : ৮৫খ বয়স : 33 লিঙ্গ : মহিলা
1028	1	UGS0225615	ফটো উপলব্ধ	নাম : চম্পাৱতী বৰ্মণ স্বামীৰ নাম: বাসুদেব বৰ্মণ ঘৰ নং : 31ক বয়স : 39 লিঙ্গ : মহিলা	1029	1	UGS0225771	ফটো উপলব্ধ	নাম : বিকাশ দাস পিতাৰ নাম: সুনীল দাস ঘৰ নং : 61 বয়স : 18 লিঙ্গ : পুৰুষ	1030	1	UGS0225813	ফটো উপলব্ধ	নাম : মিন্টু বৰ্মণ পিতাৰ নাম: কনক বৰ্মণ ঘৰ নং : ৫৮ বয়স : 19 লিঙ্গ : পুৰুষ
1031	1	UGS0225904	ফটো উপলব্ধ	নাম : প্ৰশান্ত দাস পিতাৰ নাম: কুশ দাস ঘৰ নং : 59 বয়স : 19 লিঙ্গ : পুৰুষ	1032	1	UGS0225961	ফটো উপলব্ধ	নাম : ৰুমী দাস স্বামীৰ নাম: প্ৰদীপ দাস ঘৰ নং : ১২৬ বয়স : 30 লিঙ্গ : মহিলা	1033	1	UGS0226050	ফটো উপলব্ধ	নাম : জিতুমনি দাস স্বামীৰ নাম: লোহিত দাস ঘৰ নং : 71 বয়স : 31 লিঙ্গ : মহিলা
1034	1	UGS0227025	ফটো উপলব্ধ	নাম : গজেন বসুমতাৰী পিতাৰ নাম: সনেশ্বৰ বসুমতাৰী ঘৰ নং : 9খ বয়স : 20 লিঙ্গ : পুৰুষ	1035	1	UGS0227082	ফটো উপলব্ধ	নাম : দিপা বিজাল স্বামীৰ নাম: ৰাজেশ সিয়াকোটা ঘৰ নং : 32 বয়স : 18 লিঙ্গ : মহিলা	1036	1	UGS0227090	ফটো উপলব্ধ	নাম : নিজিৰা বসুমতাৰী পিতাৰ নাম: সনেশ্বৰ বসুমতাৰী ঘৰ নং : 9খ বয়স : 18 লিঙ্গ : মহিলা
1037	1	UGS0235044	ফটো উপলব্ধ	নাম : বিবেক শৰ্মা মাতৃৰ নাম: কল্পনা দেবী থপলীয়া ঘৰ নং : ৮৫ বয়স : 24 লিঙ্গ : পুৰুষ	1038	1	UGS0237065	ফটো উপলব্ধ	নাম : দীপামনি হৰিজন পিতাৰ নাম: জগজীবন হৰজন ঘৰ নং : 90 বয়স : 19 লিঙ্গ : মহিলা	1039	1	UGS0237727	ফটো উপলব্ধ	নাম : শিখামনি দাস পিতাৰ নাম: বিপুল দাস ঘৰ নং : ৫৭ বয়স : 18 লিঙ্গ : মহিলা
1040	1	UGS0237925	ফটো উপলব্ধ	নাম : নাজিমুল হক মাতৃৰ নাম: নৰ ভানু নেছা ঘৰ নং : 176 বয়স : 20 লিঙ্গ : পুৰুষ	1041	1	UGS0238048	ফটো উপলব্ধ	নাম : হিমাংশু দাস পিতাৰ নাম: শুক্ৰেশ্বৰ দাস ঘৰ নং : 136 বয়স : 18 লিঙ্গ : পুৰুষ	1042	1	UGS0238063	ফটো উপলব্ধ	নাম : পল্লব ৰায় পিতাৰ নাম: ত্ৰৈলোক্য ৰায় ঘৰ নং : 131ক বয়স : 19 লিঙ্গ : পুৰুষ
1043	1	UGS0238253	ফটো উপলব্ধ	নাম : সংগীতা ৰায় স্বামীৰ নাম: গোপাল দাস ঘৰ নং : 95 বয়স : 21 লিঙ্গ : মহিলা	1044	1	UGS0238998	ফটো উপলব্ধ	নাম : কল্পনা সুনাবী পিতাৰ নাম: গংগা বাহাদুৰ সুনাবী ঘৰ নং : ১৬৬ক বয়স : 18 লিঙ্গ : মহিলা	1045	1	UGS0239129	ফটো উপলব্ধ	নাম : পূজা ভাণ্ডাৰী স্বামীৰ নাম: ধনবাহাদুৰ চেত্ৰী ঘৰ নং : ২৫ বয়স : 27 লিঙ্গ : মহিলা
1046	1	UGS0239848	ফটো উপলব্ধ	নাম : যমুনা সোনাৰী পিতাৰ নাম: গোপী সোনাৰী ঘৰ নং : ১৬৭ক বয়স : 21 লিঙ্গ : মহিলা	1047	1	UGS0239921	ফটো উপলব্ধ	নাম : নমিতা দাস স্বামীৰ নাম: কাৰ্তিক দাস ঘৰ নং : ১৩৬ক বয়স : 43 লিঙ্গ : মহিলা	1048	1	UGS0240564	ফটো উপলব্ধ	নাম : জুতিমনি ৰয় স্বামীৰ নাম: মৃদুল ৰয় ঘৰ নং : ৯৭ বয়স : 36 লিঙ্গ : মহিলা



1049	1	UGS0240663
নাম : জুপিতৰা দাস পিতাৰ নাম: মোহন দাস ঘৰ নং : ১১৮ বয়স : 19 লিঙ্গ : মহিলা		
ফটো উপলব্ধ		

1050	1	FQM0113910
নাম : মনিকা নাৰ্জাৰী স্বামীৰ নাম: দেমালু বসুমতাৰী ঘৰ নং : ৪৭ বয়স : 32 লিঙ্গ : মহিলা		
ফটো উপলব্ধ		

1051	1	UGS0245241
নাম : ৰাজ শৰ্মা অন্যান্য: পুনম দেবী ঘৰ নং : 42 বয়স : 44 লিঙ্গ : পুৰুষ		
ফটো উপলব্ধ		

1052	1	GBC6042688
নাম : কৃষ্ণ বাহাদুৰ পিতাৰ নাম: ধন বাহাদুৰ ছেত্ৰী ঘৰ নং : 169ক বয়স : 31 লিঙ্গ : পুৰুষ		
ফটো উপলব্ধ		

1053	1	UGS0253278
নাম : নবনীতা দাস স্বামীৰ নাম: পূৰ্ণ ৰবিদাস ঘৰ নং : 90 বয়স : 19 লিঙ্গ : মহিলা		
ফটো উপলব্ধ		



1054	1	UGS0261008
নাম : যমুনা সোনাৰী পিতাৰ নাম: গোপী সোনাৰী ঘৰ নং : ১৬৭ক বয়স : 18 লিঙ্গ : মহিলা		ফটো উপলব্ধ

ভোটাৰৰ সাৰাংশ

A) ভোটাৰৰ সংখ্যা

	তালিকাৰ প্ৰকাৰ	তালিকাৰ চিনাক্তকৰণ	ভোটাৰৰ সংখ্যা				
			পুৰুষ	মহিলা	ওয় লিঙ্গ	মুঠ	
I	মূল তালিকা	মূল তালিকা	বিশেষ সংশোধন, 2026 চনৰ পূৰ্বৰ 2025 চনৰ মূল তালিকাৰ লগত থকা সংযোজন সমূহ একত্ৰিতকৰন কৰা তালিকা ।	508	510	0	1018
II	যোগ তালিকা	পৰিপূৰক 1	বিশেষ সংক্ষিপ্ত সংশোধন, 2026	13	22	0	35
		পৰিপূৰক 2	অনবিচ্ছিন্ন সংশোধন 2026	0	1	0	1
			মুঠ	13	23	0	36
III	বিয়োজন তালিকা	পৰিপূৰক 1	বিশেষ সংক্ষিপ্ত সংশোধন, 2026	60	64	0	124
		পৰিপূৰক 2	অনবিচ্ছিন্ন সংশোধন 2026	0	0	0	0
			মুঠ	60	64	0	124
IV	লিংগ ক্ষেত্ৰত পৰিবৰ্তনৰ বাবে পাৰ্থক্য			0	0	0	0
এই সংশোধনৰ পিছত ভোটাৰ তালিকাত ভোটাৰৰ মুঠ সংখ্যা (I+II-III+IV)				461	469	0	930

B) শুধৰনীৰ সংখ্যা

তালিকাৰ প্ৰকাৰ	তালিকাৰ চিনাক্তকৰণ	শুধৰনীৰ সংখ্যা
পৰিপূৰক 1	বিশেষ সংক্ষিপ্ত সংশোধন, 2026	27
পৰিপূৰক 2	অনবিচ্ছিন্ন সংশোধন 2026	5
	মুঠ	32

নিৰ্বাচক পঞ্জীয়ন বিষয়াৰ স্বাক্ষৰ

E-মূত, S-স্থানান্তৰিত/ বাসস্থান পৰিবৰ্তন, R-প্ৰতিলিপি, M-নিখোজ, Q-অযোগ্য