



ভোটাৰ তালিকা 2026 S03 অসম

বিধানসভা সমষ্টিৰ নম্বৰ, নাম আৰু সংৰক্ষণৰ স্থিতি : 41 - মানস (সাধাৰণ)		খণ্ড নং : 145																			
এই বিধানসভা সমষ্টিত কোন সংসদীয় সমষ্টিৰ অন্তৰ্গত তাৰ নম্বৰ, নাম আৰু সংৰক্ষণ স্থিতি : 1 - কোকৰাঝাৰ (অনুসূচিত জনজাতি)																					
1. সংশোধনৰ বিৱৰণ																					
সংশোধনৰ বছৰ	2026	তালিকাৰ চিনাক্তকৰণ																			
ভিত্তি তাৰিখ	01-04-2026	বিশেষ সংশোধন, 2026 চনৰ পূৰ্বৰ 2025 চনৰ মূল তালিকাৰ লগত থকা সংযোজন সমূহ একত্ৰিতকৰণ কৰা তালিকা।																			
সংশোধনৰ প্ৰকাৰ	বিশেষ সংশোধন 2026																				
প্ৰকাশনৰ তাৰিখ	23-03-2026																				
2. খণ্ড আৰু ভোটগ্ৰহন কেন্দ্ৰৰ বিৱৰণ																					
খণ্ডৰ অন্তৰ্গত এলেকা সমূহৰ নম্বৰ আৰু নাম																					
1-অক্সিগুৰী পথাৰ (অংশ 2)	<table style="width: 100%; border-collapse: collapse;"> <tr> <td style="width: 50%;">মূল চহৰ/গাওঁ</td> <td>: মৈনামাটা পথাৰ</td> </tr> <tr> <td>ৱাৰ্ড নং</td> <td>:</td> </tr> <tr> <td>ডাকঘৰ</td> <td>: বৰপেটা ৰোড এমডিভি</td> </tr> <tr> <td>পুলিচ থানা</td> <td>: গৌৰধনা</td> </tr> <tr> <td>ব্লক</td> <td>: গৌৰধনা</td> </tr> <tr> <td>ৰাজহ চক্ৰ</td> <td>: জালাহ</td> </tr> <tr> <td>জিলা</td> <td>: বাস্মা</td> </tr> <tr> <td>পিনকোড</td> <td>: 781315</td> </tr> </table>					মূল চহৰ/গাওঁ	: মৈনামাটা পথাৰ	ৱাৰ্ড নং	:	ডাকঘৰ	: বৰপেটা ৰোড এমডিভি	পুলিচ থানা	: গৌৰধনা	ব্লক	: গৌৰধনা	ৰাজহ চক্ৰ	: জালাহ	জিলা	: বাস্মা	পিনকোড	: 781315
মূল চহৰ/গাওঁ						: মৈনামাটা পথাৰ															
ৱাৰ্ড নং						:															
ডাকঘৰ						: বৰপেটা ৰোড এমডিভি															
পুলিচ থানা						: গৌৰধনা															
ব্লক						: গৌৰধনা															
ৰাজহ চক্ৰ						: জালাহ															
জিলা	: বাস্মা																				
পিনকোড	: 781315																				
2-ওদালগুৰী (অংশ 2)																					
3. ভোটগ্ৰহন কেন্দ্ৰৰ বিৱৰণ																					
ভোটগ্ৰহন কেন্দ্ৰৰ নম্বৰ আৰু নাম :	ভোটগ্ৰহন কেন্দ্ৰৰ প্ৰকাৰ (পুৰুষ/মহিলা/সাধাৰণ)		সাধাৰণ																		
145 - ১৯৬৫ নং অক্সিগুৰী পথাৰ প্ৰাথমিক বিদ্যালয়	খণ্ডৰ অন্তৰ্গত সহায়ক ভোটগ্ৰহন কেন্দ্ৰৰ সংখ্যা :		0																		
ভোটগ্ৰহন কেন্দ্ৰৰ ঠিকনা :																					
1965 নং অক্সিগুৰী পথাৰ প্ৰাথমিক বিদ্যালয়, কোঠালী নং ২, অক্সিগুৰী পথাৰ																					
4. ভোটাৰৰ সংখ্যা																					
আৰম্ভনি ক্ৰমিক নং	শেষ ক্ৰমিক নং	মুঠ ভোটাৰ																			
		পুৰুষ	মহিলা	৩য় লিঙ্গ	মুঠ																
1	783	322	328	0	650																

নিৰ্বাচক পঞ্জীয়ন বিষয়াৰ স্বাক্ষৰ



Nazri Naksha

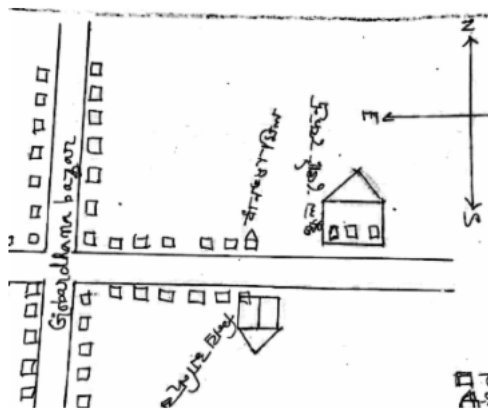

Google Map View



Polling Station Building Front View

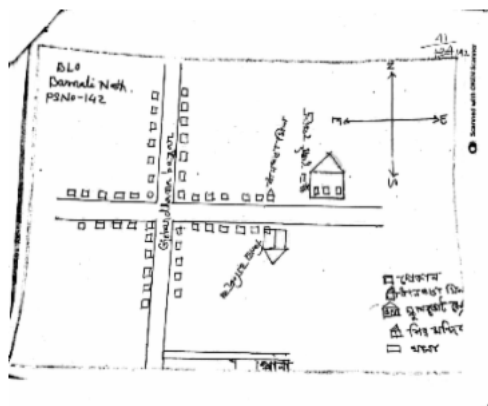

ভোটগ্ৰহন কেন্দ্ৰৰ সন্মুখৰ দৃশ্য



Cad View

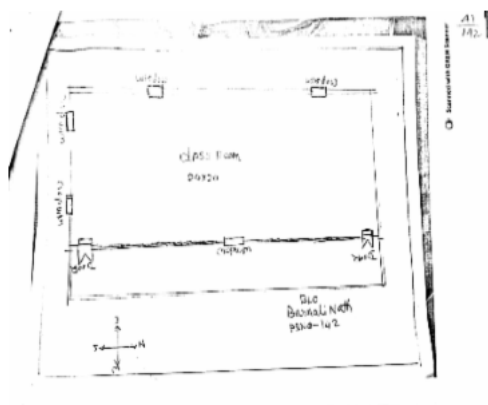

Key MAP View

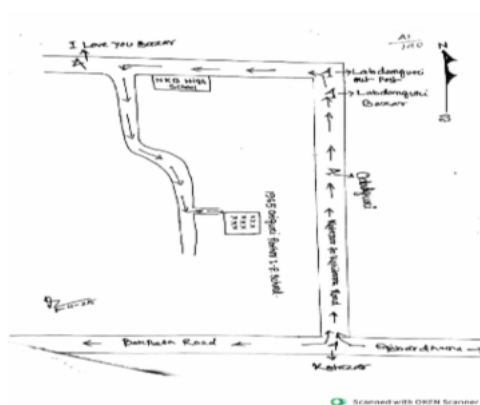



1 নাম : দুমফে বসুমতাৰী স্বামীৰ নাম: ঘনশ্যাম বসুমতাৰী ঘৰ নং : 1 বয়স : 72 লিঙ্গ : মহিলা	GML6234577 ফটো উপলব্ধ	E 2 নাম : বিনোদ কুমাৰ বসুমতাৰী পিতাৰ নাম: ঘনশ্যাম বসুমতাৰী ঘৰ নং : 1 বয়স : 51 লিঙ্গ : পুৰুষ	GML0002503 ফটো উপলব্ধ	3 নাম : ইন্দ্র নাথ বসুমতাৰী পিতাৰ নাম: ঘনশ্যাম বসুমতাৰী ঘৰ নং : 1 বয়স : 50 লিঙ্গ : পুৰুষ	GML0431023 ফটো উপলব্ধ
4 নাম : দেবী বসুমতাৰী স্বামীৰ নাম: ইন্দ্র নাথ বসুমতাৰী ঘৰ নং : 1 বয়স : 46 লিঙ্গ : মহিলা	GML0002504 ফটো উপলব্ধ	5 নাম : বেলেশ্বৰ বসুমতাৰী পিতাৰ নাম: ঘনশ্যাম বসুমতাৰী ঘৰ নং : 1 বয়স : 41 লিঙ্গ : পুৰুষ	GML0002505 ফটো উপলব্ধ	6 নাম : বনচাইগ্ৰা বসুমতাৰী পিতাৰ নাম: ঘনশ্যাম বসুমতাৰী ঘৰ নং : 1 বয়স : 37 লিঙ্গ : পুৰুষ	GML0002506 ফটো উপলব্ধ
7 নাম : বৈসুমে বসুমতাৰী স্বামীৰ নাম: বেলেশ্বৰ বসুমতাৰী ঘৰ নং : 1 বয়স : 37 লিঙ্গ : মহিলা	GML2246244 ফটো উপলব্ধ	8 নাম : বিনীতা স্বৰ্গীয়াৰী স্বামীৰ নাম: বিনোদ কুমাৰ বসুমতাৰী ঘৰ নং : 1 বয়স : 34 লিঙ্গ : মহিলা	GML0002507 ফটো উপলব্ধ	9 নাম : বিনদাৰ বসুমতাৰী পিতাৰ নাম: ঘনশ্যাম বসুমতাৰী ঘৰ নং : 1 বয়স : 33 লিঙ্গ : পুৰুষ	GML0317537 ফটো উপলব্ধ
10 নাম : ধীৰ বসুমতাৰী স্বামীৰ নাম: বিনদাৰ বসুমতাৰী ঘৰ নং : 1 বয়স : 31 লিঙ্গ : মহিলা	GML2246266 ফটো উপলব্ধ	11 নাম : নীলকান্ত বসুমতাৰী পিতাৰ নাম: হুকুম বসুমতাৰী ঘৰ নং : 2 বয়স : 54 লিঙ্গ : পুৰুষ	GML0002509 ফটো উপলব্ধ	12 নাম : আনন্দচন্দ্ৰ বসুমতাৰী পিতাৰ নাম: হুকুম বসুমতাৰী ঘৰ নং : 2 বয়স : 50 লিঙ্গ : পুৰুষ	GML0286971 ফটো উপলব্ধ
13 নাম : সাবেত্ৰী বসুমতাৰী স্বামীৰ নাম: সমৰেন্দ্ৰ বসুমতাৰী ঘৰ নং : 2 বয়স : 45 লিঙ্গ : মহিলা	GML0002516 ফটো উপলব্ধ	14 নাম : জীবিতা বসুমতাৰী স্বামীৰ নাম: নীলকান্ত বসুমতাৰী ঘৰ নং : 2 বয়স : 44 লিঙ্গ : মহিলা	GML0002510 ফটো উপলব্ধ	15 নাম : মৈথালী বসুমতাৰী স্বামীৰ নাম: হুকুম বসুমতাৰী ঘৰ নং : 2 বয়স : 44 লিঙ্গ : মহিলা	GML0002511 ফটো উপলব্ধ
16 নাম : চম্পা বসুমতাৰী স্বামীৰ নাম: আনন্দ বসুমতাৰী ঘৰ নং : 2 বয়স : 43 লিঙ্গ : মহিলা	GML0002512 ফটো উপলব্ধ	17 নাম : চৰণ বসুমতাৰী পিতাৰ নাম: হুকুম বসুমতাৰী ঘৰ নং : 2 বয়স : 42 লিঙ্গ : পুৰুষ	GML0002513 ফটো উপলব্ধ	18 নাম : জাৰী বসুমতাৰী স্বামীৰ নাম: চৰণ বসুমতাৰী ঘৰ নং : 2 বয়স : 40 লিঙ্গ : মহিলা	GML0002514 ফটো উপলব্ধ
19 নাম : সমৰেন্দ্ৰ বসুমতাৰী পিতাৰ নাম: হুকুম বসুমতাৰী ঘৰ নং : 2 বয়স : 40 লিঙ্গ : পুৰুষ	GML0002515 ফটো উপলব্ধ	S2 20 নাম : মনিকা বসুমতাৰী স্বামীৰ নাম: দাওগাঁ বসুমতাৰী ঘৰ নং : 2 বয়স : 28 লিঙ্গ : মহিলা	GML0439463 ফটো উপলব্ধ	21 নাম : নমিতা বসুমতাৰী পিতাৰ নাম: নীলকান্ত বসুমতাৰী ঘৰ নং : 2 বয়স : 27 লিঙ্গ : মহিলা	GML0116418 ফটো উপলব্ধ
22 নাম : হাসথাই বসুমতাৰী পিতাৰ নাম: নীলকান্ত বসুমতাৰী ঘৰ নং : 2 বয়স : 27 লিঙ্গ : পুৰুষ	GML0481689 ফটো উপলব্ধ	23 নাম : হাংগ্ৰাই বসুমতাৰী পিতাৰ নাম: চৰন বসুমতাৰী ঘৰ নং : 2 বয়স : 26 লিঙ্গ : পুৰুষ	GML0475731 ফটো উপলব্ধ	S 24 নাম : বিজিত বসুমতাৰী পিতাৰ নাম: চৰন বসুমতাৰী ঘৰ নং : 2 বয়স : 26 লিঙ্গ : পুৰুষ	GML0475996 ফটো উপলব্ধ
25 নাম : মাধবী বসুমতাৰী পিতাৰ নাম: বিজয় বসুমতাৰী ঘৰ নং : 2 বয়স : 25 লিঙ্গ : মহিলা	GML0420794 ফটো উপলব্ধ	26 নাম : গেৰেমছা বসুমতাৰী পিতাৰ নাম: নীলকান্ত বসুমতাৰী ঘৰ নং : 02 বয়স : 23 লিঙ্গ : পুৰুষ	GML0592550 ফটো উপলব্ধ	27 নাম : আংখাং বসুমতাৰী পিতাৰ নাম: আনন্দ বসুমতাৰী ঘৰ নং : 2 বয়স : 23 লিঙ্গ : পুৰুষ	GML0603720 ফটো উপলব্ধ
28 নাম : বিবংসাৰ বসুমতাৰী পিতাৰ নাম: চৰণ বসুমতাৰী ঘৰ নং : 2 বয়স : 21 লিঙ্গ : পুৰুষ	GML8281701 ফটো উপলব্ধ	29 নাম : ৰান্না বাসুতাৰী পিতাৰ নাম: সমৰেন্দ্ৰ বসুমতাৰী ঘৰ নং : 2 বয়স : 20 লিঙ্গ : মহিলা	UGS0005272 ফটো উপলব্ধ	30 নাম : নৰেশ্বৰ বসুমতাৰী পিতাৰ নাম: ফেৰীস বসুমতাৰী ঘৰ নং : 3 বয়স : 69 লিঙ্গ : পুৰুষ	GML0002518 ফটো উপলব্ধ



31 নাম : দুৰী বালা বসুমতাৰী স্বামীৰ নাম: জাপন বসুমতাৰী ঘৰ নং : 3 বয়স : 67 লিঙ্গ : মহিলা	GML0002520 ফটো উপলব্ধ	32 নাম : চমবে বসুমতাৰী স্বামীৰ নাম: নৰেশ্বৰ বসুমতাৰী ঘৰ নং : 3 বয়স : 64 লিঙ্গ : মহিলা	GML0002521 ফটো উপলব্ধ	33 নাম : মহান্ত বসুমতাৰী পিতাৰ নাম: নৰেশ্বৰ বসুমতাৰী ঘৰ নং : 3 বয়স : 44 লিঙ্গ : পুৰুষ	GML0002522 ফটো উপলব্ধ
34 নাম : সহন্ত বসুমতাৰী পিতাৰ নাম: নৰেশ্বৰ বসুমতাৰী ঘৰ নং : 3 বয়স : 42 লিঙ্গ : পুৰুষ	GML0002523 ফটো উপলব্ধ	35 নাম : সোণোমছাৰ বসুমতাৰী পিতাৰ নাম: নৰেশ্বৰ বসুমতাৰী ঘৰ নং : 3 বয়স : 39 লিঙ্গ : পুৰুষ	GML0002524 ফটো উপলব্ধ	36 নাম : খনীন বসুমতাৰী পিতাৰ নাম: নৰেশ্বৰ বসুমতাৰী ঘৰ নং : 3 বয়স : 38 লিঙ্গ : পুৰুষ	GML0002526 ফটো উপলব্ধ
37 নাম : ডেভিদ বসুমতাৰী পিতাৰ নাম: নৰেশ্বৰ বসুমতাৰী ঘৰ নং : 3 বয়স : 38 লিঙ্গ : পুৰুষ	GML0002525 ফটো উপলব্ধ	S 38 নাম : খনাইশ্ৰী বসুমতাৰী পিতাৰ নাম: নৰেশ্বৰ ঘৰ নং : 3 বয়স : 37 লিঙ্গ : মহিলা	GML0002528 ফটো উপলব্ধ	39 নাম : স্বামীসা বসুমতাৰী পিতাৰ নাম: জাপন বসুমতাৰী ঘৰ নং : 3 বয়স : 36 লিঙ্গ : পুৰুষ	GML0002529 ফটো উপলব্ধ
40 নাম : জমনা বসুমতাৰী স্বামীৰ নাম: ডেভিদ বসুমতাৰী ঘৰ নং : 3 বয়স : 34 লিঙ্গ : মহিলা	GML2246288 ফটো উপলব্ধ	41 নাম : বিনা বসুমতাৰী স্বামীৰ নাম: মহন্ত বসুমতাৰী ঘৰ নং : 3 বয়স : 33 লিঙ্গ : মহিলা	GML0002530 ফটো উপলব্ধ	42 নাম : বেজু বসুমতাৰী স্বামীৰ নাম: খনীন বসুমতাৰী ঘৰ নং : 3 বয়স : 31 লিঙ্গ : মহিলা	GML2246277 ফটো উপলব্ধ
43 নাম : মৈনা বসুমতাৰী স্বামীৰ নাম: সহন্ত বসুমতাৰী ঘৰ নং : 3 বয়স : 30 লিঙ্গ : মহিলা	GML0002531 ফটো উপলব্ধ	44 নাম : সাহিমা বসুমতাৰী স্বামীৰ নাম: সোণোমছাৰ বসুমতাৰী ঘৰ নং : 3 বয়স : 27 লিঙ্গ : মহিলা	GML0356014 ফটো উপলব্ধ	45 নাম : পুনম বসুমতাৰী স্বামীৰ নাম: জৌমোছা বসুমতাৰী ঘৰ নং : 3 বয়স : 27 লিঙ্গ : মহিলা	GML1569870 ফটো উপলব্ধ
S 46 নাম : মনিকা বসুমতাৰী পিতাৰ নাম: নৰেশ্বৰ বসুমতাৰী ঘৰ নং : 03 বয়স : 27 লিঙ্গ : মহিলা	GML0431163 ফটো উপলব্ধ	47 নাম : সবঙ্গসৰ বসুমতাৰী পিতাৰ নাম: বিজয় বসুমতাৰী ঘৰ নং : 03 বয়স : 21 লিঙ্গ : পুৰুষ	UGS0190744 ফটো উপলব্ধ	48 নাম : মিনতি বসুমতাৰী স্বামীৰ নাম: নাৰায়ণ বসুমতাৰী ঘৰ নং : 8 বয়স : 59 লিঙ্গ : মহিলা	GML0002532 ফটো উপলব্ধ
49 নাম : বিপুল বসুমতাৰী পিতাৰ নাম: নাৰায়ণ বসুমতাৰী ঘৰ নং : 8 বয়স : 40 লিঙ্গ : পুৰুষ	GML0002533 ফটো উপলব্ধ	50 নাম : খনশ্ৰী বৰো স্বামীৰ নাম: বাঁড়ী বসুমতাৰী ঘৰ নং : 8 বয়স : 37 লিঙ্গ : মহিলা	UGS0007740 ফটো উপলব্ধ	51 নাম : বমিলা বসুমতাৰী স্বামীৰ নাম: বিপুল বসুমতাৰী ঘৰ নং : 8 বয়স : 34 লিঙ্গ : মহিলা	GML0002534 ফটো উপলব্ধ
52 নাম : বিৰদাও বসুমতাৰী পিতাৰ নাম: নাৰায়ণ বসুমতাৰী ঘৰ নং : 8 বয়স : 32 লিঙ্গ : পুৰুষ	GML0002535 ফটো উপলব্ধ	53 নাম : ফনিন কছাৰী পিতাৰ নাম: হখলা কছাৰী ঘৰ নং : 5 বয়স : 59 লিঙ্গ : পুৰুষ	GML0002537 ফটো উপলব্ধ	54 নাম : মনেশ্বৰী কছাৰী স্বামীৰ নাম: ফনিন কছাৰী ঘৰ নং : 5 বয়স : 57 লিঙ্গ : মহিলা	GML0002538 ফটো উপলব্ধ
55 নাম : ৰচন্তী কছাৰী স্বামীৰ নাম: ফনিন কছাৰী ঘৰ নং : 5 বয়স : 45 লিঙ্গ : মহিলা	GML0002539 ফটো উপলব্ধ	56 নাম : নিজাৰা কছাৰী পিতাৰ নাম: ফনিন কছাৰী ঘৰ নং : 5 বয়স : 37 লিঙ্গ : মহিলা	GML6234964 ফটো উপলব্ধ	57 নাম : খানছাই কছাৰী পিতাৰ নাম: ফনিন কছাৰী ঘৰ নং : 5 বয়স : 30 লিঙ্গ : পুৰুষ	GML0247247 ফটো উপলব্ধ
S 58 নাম : মিথিঙা কছাৰী পিতাৰ নাম: ফনিন কছাৰী ঘৰ নং : 5 বয়স : 29 লিঙ্গ : মহিলা	GML0002540 ফটো উপলব্ধ	59 নাম : বাবুৰাম বসুমতাৰী পিতাৰ নাম: নগা বসুমতাৰী ঘৰ নং : 6 বয়স : 47 লিঙ্গ : পুৰুষ	GML0002542 ফটো উপলব্ধ	60 নাম : মীনা বসুমতাৰী স্বামীৰ নাম: বাবুৰাম বসুমতাৰী ঘৰ নং : 6 বয়স : 43 লিঙ্গ : মহিলা	GML0002543 ফটো উপলব্ধ



61 নাম : বনুমা বসুমতাৰী পিতাৰ নাম: বাবুৰাম বসুমতাৰী ঘৰ নং : 6 বয়স : 27 লিঙ্গ : পুৰুষ	GML0481952 ফটো উপলব্ধ	62 নাম : মনালিছা বসুমতাৰী স্বামীৰ নাম: বনসুমা বসুমতাৰী ঘৰ নং : 6 বয়স : 27 লিঙ্গ : মহিলা	GML0603878 ফটো উপলব্ধ	63 নাম : বিকি নাথ পিতাৰ নাম: সামুৰাম নাথ ঘৰ নং : 6 বয়স : 24 লিঙ্গ : পুৰুষ	GML0593442 ফটো উপলব্ধ
64 নাম : মহিমা বসুমতাৰী স্বামীৰ নাম: লোকেন বসুমতাৰী ঘৰ নং : 07 বয়স : 33 লিঙ্গ : মহিলা	UGS0005462 ফটো উপলব্ধ	65 নাম : বৰ্ণালী ব্ৰহ্ম স্বামীৰ নাম: বোতৰাশ বসুমতাৰী ঘৰ নং : 9 বয়স : 28 লিঙ্গ : মহিলা	UGS0007393 ফটো উপলব্ধ	S 66 নাম : অনসুমে ব্ৰহ্ম স্বামীৰ নাম: দ্বিপন বসুমতাৰী ঘৰ নং : 9 বয়স : 28 লিঙ্গ : মহিলা	GML1571850 ফটো উপলব্ধ
S 67 নাম : বিপোন বসুমতাৰী পিতাৰ নাম: উমেশ বসুমতাৰী ঘৰ নং : 7 বয়স : 23 লিঙ্গ : পুৰুষ	GML0598532 ফটো উপলব্ধ	R 68 নাম : দীপা বসুমতাৰী পিতাৰ নাম: বিজয় কুমাৰ বসুমতাৰী ঘৰ নং : 7 বয়স : 21 লিঙ্গ : মহিলা	UGS0006437 ফটো উপলব্ধ	S 69 নাম : মহিমা বসুমতাৰী পিতাৰ নাম: উমেশ বসুমতাৰী ঘৰ নং : 7 বয়স : 20 লিঙ্গ : মহিলা	UGS0145649 ফটো উপলব্ধ
70 নাম : বৌত্ৰাশ বসুমতাৰী পিতাৰ নাম: অৰিনাশ বসুমতাৰী ঘৰ নং : 9ক বয়স : 27 লিঙ্গ : পুৰুষ	GML0300962 ফটো উপলব্ধ	71 নাম : ৰমিলা বসুমতাৰী স্বামীৰ নাম: চন্দ্ৰমোহন বসুমতাৰী ঘৰ নং : 9ক বয়স : 64 লিঙ্গ : মহিলা	GML0002545 ফটো উপলব্ধ	72 নাম : অৰিন বসুমতাৰী পিতাৰ নাম: গিৰীশ বসুমতাৰী ঘৰ নং : 9খ বয়স : 54 লিঙ্গ : পুৰুষ	GML0002549 ফটো উপলব্ধ
73 নাম : ৰীনা বৈষ্ণব স্বামীৰ নাম: অৰিনাশ বসুমতাৰী ঘৰ নং : 9খ বয়স : 45 লিঙ্গ : মহিলা	GML0002550 ফটো উপলব্ধ	74 নাম : বিজয় কুমাৰ বসুমতাৰী পিতাৰ নাম: চন্দ্ৰমোহন বসুমতাৰী ঘৰ নং : 9ক বয়স : 43 লিঙ্গ : পুৰুষ	GML0002546 ফটো উপলব্ধ	75 নাম : লোকেন বসুমতাৰী পিতাৰ নাম: চন্দ্ৰমোহন বসুমতাৰী ঘৰ নং : 9ক বয়স : 40 লিঙ্গ : পুৰুষ	GML0002547 ফটো উপলব্ধ
76 নাম : বিজয় লক্ষ্মী বসুমতাৰী স্বামীৰ নাম: বিজয় বসুমতাৰী ঘৰ নং : 9ক বয়স : 37 লিঙ্গ : মহিলা	GML6235025 ফটো উপলব্ধ	S 77 নাম : শুকন্তলা বসুমতাৰী পিতাৰ নাম: চন্দ্ৰ মোহন বসুমতাৰী ঘৰ নং : 9ক বয়স : 33 লিঙ্গ : মহিলা	GML0002548 ফটো উপলব্ধ	S 78 নাম : এলেবতী ব্ৰহ্ম মাতৃৰ নাম: ৰমিলা বসুমতাৰী ঘৰ নং : 9ক বয়স : 31 লিঙ্গ : মহিলা	GML2246302 ফটো উপলব্ধ
79 নাম : দেবেন বসুমতাৰী পিতাৰ নাম: অমৈ ৰাম বসুমতাৰী ঘৰ নং : 8 বয়স : 43 লিঙ্গ : পুৰুষ	GML0002552 ফটো উপলব্ধ	80 নাম : ৰয়ন্তী বসুমতাৰী স্বামীৰ নাম: দামোদৰ বসুমতাৰী ঘৰ নং : 8 বয়স : 41 লিঙ্গ : মহিলা	GML1570803 ফটো উপলব্ধ	81 নাম : গন্দেশ্বৰী বসুমতাৰী স্বামীৰ নাম: দেবেন বসুমতাৰী ঘৰ নং : 8 বয়স : 38 লিঙ্গ : মহিলা	GML0002554 ফটো উপলব্ধ
82 নাম : ক্লিষ্টমা বসুমতাৰী পিতাৰ নাম: দেবেন বসুমতাৰী ঘৰ নং : 8 বয়স : 20 লিঙ্গ : পুৰুষ	UGS0159194 ফটো উপলব্ধ	83 নাম : মাজনী বসুমতাৰী পিতাৰ নাম: মোহন বসুমতাৰী ঘৰ নং : 8খ বয়স : 27 লিঙ্গ : মহিলা	GML0475855 ফটো উপলব্ধ	84 নাম : তিলেশ্বৰী বসুমতাৰী পিতাৰ নাম: অমৈ ৰাম বসুমতাৰী ঘৰ নং : 8ক বয়স : 46 লিঙ্গ : মহিলা	GML0002551 ফটো উপলব্ধ
85 নাম : মোহন বসুমতাৰী পিতাৰ নাম: অমৈৰাম বসুমতাৰী ঘৰ নং : 8খ বয়স : 45 লিঙ্গ : পুৰুষ	GML0002555 ফটো উপলব্ধ	86 নাম : ৰতিমা বসুমতাৰী স্বামীৰ নাম: মোহন বসুমতাৰী ঘৰ নং : 8খ বয়স : 41 লিঙ্গ : মহিলা	GML0002556 ফটো উপলব্ধ	87 নাম : বিজুলী বসুমতাৰী পিতাৰ নাম: অমৈৰাম বসুমতাৰী ঘৰ নং : 8ক বয়স : 39 লিঙ্গ : মহিলা	GML0002553 ফটো উপলব্ধ
88 নাম : নিলিমা বসুমতাৰী স্বামীৰ নাম: স্বৰ্গেশ্বৰ গয়াৰী ঘৰ নং : 9 বয়স : 51 লিঙ্গ : মহিলা	GML0002557 ফটো উপলব্ধ	89 নাম : দৈছাৰাণী গয়াৰী মাতৃৰ নাম: নিলিমা গয়াৰী ঘৰ নং : 9 বয়স : 29 লিঙ্গ : মহিলা	GML0002558 ফটো উপলব্ধ	90 নাম : সূভাষ গয়াৰী মাতৃৰ নাম: নিলিমা গয়াৰী ঘৰ নং : 9 বয়স : 29 লিঙ্গ : পুৰুষ	GML0002559 ফটো উপলব্ধ



E 91 নাম : গণেশ গয়াৰী পিতাৰ নাম: মচৰাম গয়াৰী ঘৰ নং : ১০ বয়স : ৭৭ লিঙ্গ : পুৰুষ	GML0002560 ফটো উপলব্ধ	E 92 নাম : খৌলি গয়াৰী স্বামীৰ নাম: গণেশ গয়াৰী ঘৰ নং : ১০ বয়স : ৬৭ লিঙ্গ : মহিলা	GML0002561 ফটো উপলব্ধ	93 নাম : সুৰেশ গয়াৰী পিতাৰ নাম: গণেশ গয়াৰী ঘৰ নং : ১০ বয়স : ৫১ লিঙ্গ : পুৰুষ	GML0002562 ফটো উপলব্ধ
94 নাম : মংগল গয়াৰী পিতাৰ নাম: গণেশ গয়াৰী ঘৰ নং : ১০ বয়স : ৪৭ লিঙ্গ : পুৰুষ	GML0002563 ফটো উপলব্ধ	95 নাম : মোহিনী গয়াৰী স্বামীৰ নাম: ধীৰেশ্বৰ গয়াৰী ঘৰ নং : ১০ বয়স : ৪৫ লিঙ্গ : মহিলা	GML2246357 ফটো উপলব্ধ	96 নাম : স্মৃতি গয়াৰী স্বামীৰ নাম: সুৰেশ গয়াৰী ঘৰ নং : ১০ বয়স : ৪৩ লিঙ্গ : মহিলা	GML0002564 ফটো উপলব্ধ
97 নাম : দিপালী গয়াৰী স্বামীৰ নাম: মংগল গয়াৰী ঘৰ নং : ১০ বয়স : ৪১ লিঙ্গ : মহিলা	GML6235230 ফটো উপলব্ধ	98 নাম : নিৰ্জাম গয়াৰী পিতাৰ নাম: ধীৰেশ্বৰ গয়াৰী ঘৰ নং : ১০ বয়স : ৩১ লিঙ্গ : পুৰুষ	GML2246324 ফটো উপলব্ধ	S2 99 নাম : নীৰু গয়াৰী স্বামীৰ নাম: ধীৰেশ্বৰ বসুমতাৰী ঘৰ নং : ১০ বয়স : ৩১ লিঙ্গ : মহিলা	GML2246346 ফটো উপলব্ধ
100 নাম : বুমী গয়াৰী পিতাৰ নাম: মঙ্গল গয়াৰী ঘৰ নং : ১০ বয়স : ২৬ লিঙ্গ : মহিলা	GML0481911 ফটো উপলব্ধ	101 নাম : অমতা গয়াৰী পিতাৰ নাম: মঙ্গল গয়াৰী ঘৰ নং : ১০ বয়স : ২০ লিঙ্গ : মহিলা	UGS0005207 ফটো উপলব্ধ	102 নাম : উমেশ গয়াৰী পিতাৰ নাম: সুৰেশ গয়াৰী ঘৰ নং : ১০ বয়স : ১৭ লিঙ্গ : পুৰুষ	UGS0172072 ফটো উপলব্ধ
R 103 নাম : উমেশ গয়াৰী পিতাৰ নাম: সুৰেশ গয়াৰী ঘৰ নং : ১০ বয়স : ১৭ লিঙ্গ : পুৰুষ	UGS0199026 ফটো উপলব্ধ	E 104 নাম : কবিরাম গয়াৰী পিতাৰ নাম: মচৰাম গয়াৰী ঘৰ নং : ১১ বয়স : ৫৭ লিঙ্গ : পুৰুষ	GML0002565 ফটো উপলব্ধ	105 নাম : জংজিৰ গয়াৰী স্বামীৰ নাম: কবিরাম গয়াৰী ঘৰ নং : ১১ বয়স : ৫৪ লিঙ্গ : মহিলা	GML6235263 ফটো উপলব্ধ
106 নাম : তৰ্পন গয়াৰী পিতাৰ নাম: কবিরাম গয়াৰী ঘৰ নং : ১১ বয়স : ৩৭ লিঙ্গ : মহিলা	GML0002566 ফটো উপলব্ধ	107 নাম : আলাৰী গয়াৰী স্বামীৰ নাম: তৰ্পন গয়াৰী ঘৰ নং : ১১ বয়স : ৩২ লিঙ্গ : মহিলা	GML0016147 ফটো উপলব্ধ	108 নাম : অমৰেন্দ্ৰ গয়াৰী পিতাৰ নাম: বিষ্টি গয়াৰী ঘৰ নং : ১২ বয়স : ৪৭ লিঙ্গ : পুৰুষ	GML0002569 ফটো উপলব্ধ
109 নাম : খেঙ্গোনা গয়াৰী পিতাৰ নাম: বিষ্টি গয়াৰী ঘৰ নং : ১২ বয়স : ৪৭ লিঙ্গ : পুৰুষ	GML0002570 ফটো উপলব্ধ	110 নাম : জোতমা গয়াৰী স্বামীৰ নাম: অমৰেন্দ্ৰ গয়াৰী ঘৰ নং : ১২ বয়স : ৪৫ লিঙ্গ : মহিলা	GML0002571 ফটো উপলব্ধ	111 নাম : বুৰামঅলি গয়াৰী স্বামীৰ নাম: খেঙ্গোনা গয়াৰী ঘৰ নং : ১২ বয়স : ৪৩ লিঙ্গ : মহিলা	GML0002572 ফটো উপলব্ধ
112 নাম : ফলেন গয়াৰী পিতাৰ নাম: বিষ্টি গয়াৰী ঘৰ নং : ১২ বয়স : ৪১ লিঙ্গ : পুৰুষ	GML0002573 ফটো উপলব্ধ	113 নাম : ৰীতা গয়াৰী স্বামীৰ নাম: ফলেন গয়াৰী ঘৰ নং : ১২ বয়স : ৩৭ লিঙ্গ : মহিলা	GML0002574 ফটো উপলব্ধ	114 নাম : বিদিস্থা গয়াৰী পিতাৰ নাম: অমৰেন্দ্ৰ গয়াৰী ঘৰ নং : ১২ বয়স : ৩১ লিঙ্গ : পুৰুষ	GML0002575 ফটো উপলব্ধ
S 115 নাম : হিমালী বসুমতাৰী স্বামীৰ নাম: ৰত্নলী বসুমতাৰী ঘৰ নং : ১২ বয়স : ২৭ লিঙ্গ : মহিলা	GML0430231 ফটো উপলব্ধ	116 নাম : ৰানু গয়াৰী পিতাৰ নাম: অমৰেন্দ্ৰ গয়াৰী ঘৰ নং : ১২ বয়স : ২৬ লিঙ্গ : মহিলা	GML0298661 ফটো উপলব্ধ	117 নাম : প্ৰীযংগা গয়াৰী পিতাৰ নাম: ভলেন গয়াৰী ঘৰ নং : ১২ বয়স : ২০ লিঙ্গ : মহিলা	UGS0007559 ফটো উপলব্ধ
118 নাম : লসন বড়ো পিতাৰ নাম: বনমালী বড়ো ঘৰ নং : ১৩ বয়স : ৫৭ লিঙ্গ : পুৰুষ	GML0002577 ফটো উপলব্ধ	119 নাম : মিনতি বড়ো স্বামীৰ নাম: লচৰ্ন বড়ো ঘৰ নং : ১৩ বয়স : ৫৩ লিঙ্গ : মহিলা	GML6235387 ফটো উপলব্ধ	120 নাম : ৰবীন্দ্ৰ বড়ো পিতাৰ নাম: বনমালী বড়ো ঘৰ নং : ১৩ বয়স : ৩৭ লিঙ্গ : পুৰুষ	GML0002578 ফটো উপলব্ধ



121 নাম : বিজয়কুমাৰ বৰো পিতাৰ নাম: লচন বড়ো ঘৰ নং : ১৩ বয়স : 39 লিঙ্গ : পুৰুষ	GML0002579 ফটো উপলব্ধ	S 122 নাম : ৰিতা বসুমতাৰী স্বামীৰ নাম: বিজয় কু বড়ো ঘৰ নং : ১৩ বয়স : 32 লিঙ্গ : মহিলা	GML0042176 ফটো উপলব্ধ	123 নাম : সোমখোৰ বড়ো পিতাৰ নাম: লচন বড়ো ঘৰ নং : ১৩ বয়স : 32 লিঙ্গ : পুৰুষ	GML6242597 ফটো উপলব্ধ
124 নাম : ছুমা ব্ৰহ্ম স্বামীৰ নাম: ৰবিন্দ্র বড়ো ঘৰ নং : ১৩ বয়স : 30 লিঙ্গ : মহিলা	GML0604173 ফটো উপলব্ধ	S 125 নাম : পূৰ্ণিমা বড়ো পিতাৰ নাম: লচন বড়ো ঘৰ নং : ১৩ বয়স : 26 লিঙ্গ : মহিলা	GML0288084 ফটো উপলব্ধ	126 নাম : সবিল কুমাৰ বড়ো পিতাৰ নাম: লচন বড়ো ঘৰ নং : ১৩ বয়স : 26 লিঙ্গ : পুৰুষ	GML0289231 ফটো উপলব্ধ
S 127 নাম : জয়শ্ৰী বসুমতাৰী স্বামীৰ নাম: পূৰ্ণ কান্ত বসুমতাৰী ঘৰ নং : ১৩ বয়স : 25 লিঙ্গ : মহিলা	GML0604231 ফটো উপলব্ধ	E 128 নাম : ধৰণী দৈমাৰী পিতাৰ নাম: দৰোগা দৈমাৰী ঘৰ নং : ১৪ বয়স : 66 লিঙ্গ : পুৰুষ	GML0002580 ফটো উপলব্ধ	129 নাম : চন্দ্ৰাৰী দৈমাৰী স্বামীৰ নাম: ধৰণী দৈমাৰী ঘৰ নং : ১৪ বয়স : 63 লিঙ্গ : মহিলা	GML0002581 ফটো উপলব্ধ
130 নাম : চজেন দৈমাৰী পিতাৰ নাম: ধৰণী দৈমাৰী ঘৰ নং : ১৪ বয়স : 44 লিঙ্গ : পুৰুষ	GML0002582 ফটো উপলব্ধ	131 নাম : বিদিস্তা দৈমাৰী পিতাৰ নাম: ধৰণী দৈমাৰী ঘৰ নং : 14 বয়স : 40 লিঙ্গ : পুৰুষ	GML0002583 ফটো উপলব্ধ	132 নাম : অমাব্ৰিতা দৈমাৰী স্বামীৰ নাম: মজেন দৈমাৰী ঘৰ নং : ১৪ বয়স : 39 লিঙ্গ : মহিলা	GML0002584 ফটো উপলব্ধ
133 নাম : হেমন্তী দৈমাৰী স্বামীৰ নাম: বিদিস্তা দৈমাৰী ঘৰ নং : ১৪ বয়স : 36 লিঙ্গ : মহিলা	GML0481697 ফটো উপলব্ধ	134 নাম : নিশা দৈমাৰী পিতাৰ নাম: সাজেন দৈমাৰী ঘৰ নং : 14 বয়স : 21 লিঙ্গ : মহিলা	UGS0119065 ফটো উপলব্ধ	135 নাম : দেবেন দৈমাৰী পিতাৰ নাম: চাদাৰু দৈমাৰী ঘৰ নং : ১৫ বয়স : 74 লিঙ্গ : পুৰুষ	GML0002586 ফটো উপলব্ধ
E 136 নাম : গয়শ্ৰী দৈমাৰী স্বামীৰ নাম: দেবেন দৈমাৰী ঘৰ নং : ১৫ বয়স : 69 লিঙ্গ : মহিলা	GML0002587 ফটো উপলব্ধ	137 নাম : সুৰেন দৈমাৰী পিতাৰ নাম: চাদাৰু দৈমাৰী ঘৰ নং : ১৫ বয়স : 47 লিঙ্গ : পুৰুষ	GML0002588 ফটো উপলব্ধ	138 নাম : সমন দৈমাৰী পিতাৰ নাম: দেবেন দৈমাৰী ঘৰ নং : ১৫ বয়স : 46 লিঙ্গ : পুৰুষ	GML6235605 ফটো উপলব্ধ
139 নাম : সনীতা দৈমাৰী স্বামীৰ নাম: লাতিয়ে ফুকন ৰাম দৈমাৰী ঘৰ নং : ১৫ বয়স : 43 লিঙ্গ : মহিলা	GML6235547 ফটো উপলব্ধ	140 নাম : অনজ দৈমাৰী পিতাৰ নাম: দেবেন দৈমাৰী ঘৰ নং : ১৫ বয়স : 42 লিঙ্গ : মহিলা	GML0002589 ফটো উপলব্ধ	141 নাম : সূৰ্য্যবালা দৈমাৰী স্বামীৰ নাম: সুৰেন দৈমাৰী ঘৰ নং : ১৫ বয়স : 41 লিঙ্গ : মহিলা	GML0002590 ফটো উপলব্ধ
142 নাম : চৰণ দৈমাৰী পিতাৰ নাম: দেবেন দৈমাৰী ঘৰ নং : ১৫ বয়স : 41 লিঙ্গ : পুৰুষ	GML6235592 ফটো উপলব্ধ	143 নাম : ৰমন্তী দৈমাৰী স্বামীৰ নাম: সমন দৈমাৰী ঘৰ নং : ১৫ বয়স : 33 লিঙ্গ : মহিলা	GML0475798 ফটো উপলব্ধ	144 নাম : দৈমালা দৈমাৰী পিতাৰ নাম: সুৰেন দৈমাৰী ঘৰ নং : ১৫ বয়স : 27 লিঙ্গ : পুৰুষ	GML0657767 ফটো উপলব্ধ
S 145 নাম : মিজিং বসুমতাৰী পিতাৰ নাম: দল্লীউ বসুমতাৰী ঘৰ নং : 15 বয়স : 25 লিঙ্গ : পুৰুষ	GML0475616 ফটো উপলব্ধ	146 নাম : নোখোৰাং দৈমাৰী মাতৃৰ নাম: সনীতা দৈমাৰী ঘৰ নং : Oxiguri Pathar বয়স : 23 লিঙ্গ : পুৰুষ	GML0603837 ফটো উপলব্ধ	147 নাম : দিছম দৈমাৰী পিতাৰ নাম: সুৰেন দৈমাৰী ঘৰ নং : 15 বয়স : 22 লিঙ্গ : পুৰুষ	GML8281743 ফটো উপলব্ধ
148 নাম : দৈবকী বসুমতাৰী স্বামীৰ নাম: দুৰ্লেণ বসুমতাৰী ঘৰ নং : ১৬ বয়স : 60 লিঙ্গ : মহিলা	GML0002591 ফটো উপলব্ধ	149 নাম : গুণেশ্বৰ বসুমতাৰী পিতাৰ নাম: কাৰ্ণী বসুমতাৰী ঘৰ নং : ১৬ বয়স : 55 লিঙ্গ : পুৰুষ	GML0002592 ফটো উপলব্ধ	150 নাম : অৰুনা বসুমতাৰী স্বামীৰ নাম: গুণেশ্বৰ বসুমতাৰী ঘৰ নং : ১৬ বয়স : 47 লিঙ্গ : মহিলা	GML0002593 ফটো উপলব্ধ



151 নাম : কন্দৰ্প বসুমতাৰী পিতাৰ নাম: দুৰ্গেন বসুমতাৰী ঘৰ নং : ১৬ বয়স : 42 লিঙ্গ : পুৰুষ	GML6235638 ফটো উপলব্ধ	152 নাম : অনৰাধা বসুমতাৰী পিতাৰ নাম: দুৰ্গেন বসুমতাৰী ঘৰ নং : ১৬ বয়স : 42 লিঙ্গ : মহিলা	GML0002594 ফটো উপলব্ধ	153 নাম : অমিড বসুমতাৰী পিতাৰ নাম: দুৰ্গেন বসুমতাৰী ঘৰ নং : ১৬ বয়স : 37 লিঙ্গ : পুৰুষ	GML0002595 ফটো উপলব্ধ
154 নাম : চন্দনা বসুমতাৰী পিতাৰ নাম: দুৰ্গেন বসুমতাৰী ঘৰ নং : ১৬ বয়স : 33 লিঙ্গ : মহিলা	GML0002596 ফটো উপলব্ধ	155 নাম : কিশোৰ বসুমতাৰী পিতাৰ নাম: গুণেশ্বৰ বসুমতাৰী ঘৰ নং : 16 বয়স : 22 লিঙ্গ : পুৰুষ	UGS0037879 ফটো উপলব্ধ	S 156 নাম : বিংদও বসুমতাৰী পিতাৰ নাম: মহন্ত বসুমতাৰী ঘৰ নং : 16 বয়স : 21 লিঙ্গ : পুৰুষ	GML8280471 ফটো উপলব্ধ
157 নাম : ডেলীনা বসুমতাৰী পিতাৰ নাম: গুণেশ্বৰ বসুমতাৰী ঘৰ নং : 16 বয়স : 19 লিঙ্গ : মহিলা	UGS0182345 ফটো উপলব্ধ	158 নাম : জিবেছৰ বসুমতাৰী পিতাৰ নাম: বোন্দীৰাম বসুমতাৰী ঘৰ নং : 17 বয়স : 60 লিঙ্গ : পুৰুষ	GML0429993 ফটো উপলব্ধ	159 নাম : মণিকা ব্ৰডো স্বামীৰ নাম: জীবেশ্বৰ বসুমতাৰী ঘৰ নং : 17 বয়স : 46 লিঙ্গ : মহিলা	GML0002608 ফটো উপলব্ধ
S 160 নাম : মনিকা বসুমতাৰী স্বামীৰ নাম: অজিত বসুমতাৰী ঘৰ নং : 17 বয়স : 30 লিঙ্গ : মহিলা	GML0429134 ফটো উপলব্ধ	S 161 নাম : পানসম বসুমতাৰী পিতাৰ নাম: কাৰ্তিক বসুমতাৰী ঘৰ নং : 17 বয়স : 25 লিঙ্গ : পুৰুষ	GML0356311 ফটো উপলব্ধ	162 নাম : সঞ্জিতা বসুমতাৰী পিতাৰ নাম: জেবেশ্বৰ বসুমতাৰী ঘৰ নং : 19 বয়স : 24 লিঙ্গ : মহিলা	GML0603829 ফটো উপলব্ধ
163 নাম : দ্বিম বানী গয়াৰী স্বামীৰ নাম: প্ৰকাশ বসুমতাৰী ঘৰ নং : 17খ বয়স : 33 লিঙ্গ : মহিলা	UGS0001610 ফটো উপলব্ধ	164 নাম : বিকাশ বসুমতাৰী পিতাৰ নাম: জীবেশ্বৰ বসুমতাৰী ঘৰ নং : 17 খ বয়স : 21 লিঙ্গ : পুৰুষ	UGS0007963 ফটো উপলব্ধ	E 165 নাম : বীৰেন্দ্ৰ বসুমতাৰী পিতাৰ নাম: বন্দীৰাম বসুমতাৰী ঘৰ নং : 80 বয়স : 80 লিঙ্গ : পুৰুষ	GML0002604 ফটো উপলব্ধ
166 নাম : উদয় চন্দ্ৰ বসুমতাৰী পিতাৰ নাম: বন্দা ৰীম বসুমতাৰী ঘৰ নং : ১৭ক বয়স : 75 লিঙ্গ : পুৰুষ	GML0002597 ফটো উপলব্ধ	167 নাম : প্ৰমিলা বসুমতাৰী স্বামীৰ নাম: বীৰেন্দ্ৰ বসুমতাৰী ঘৰ নং : ১৭খ বয়স : 69 লিঙ্গ : মহিলা	GML0002605 ফটো উপলব্ধ	168 নাম : পূৰ্ণিমা বসুমতাৰী স্বামীৰ নাম: উদয় বসুমতাৰী ঘৰ নং : ১৭ক বয়স : 67 লিঙ্গ : মহিলা	GML0002598 ফটো উপলব্ধ
169 নাম : মন্দিৰা বসুমতাৰী পিতাৰ নাম: বীৰেন্দ্ৰ বসুমতাৰী ঘৰ নং : ১৭খ বয়স : 47 লিঙ্গ : মহিলা	GML0002606 ফটো উপলব্ধ	170 নাম : প্ৰকাশ বসুমতাৰী পিতাৰ নাম: বিৰেন্দ্ৰ বসুমতাৰী ঘৰ নং : ১৭খ বয়স : 45 লিঙ্গ : পুৰুষ	GML0002607 ফটো উপলব্ধ	S 171 নাম : সৰলা বসুমতাৰী পিতাৰ নাম: বীৰেন্দ্ৰ বসুমতাৰী ঘৰ নং : ১৭খ বয়স : 43 লিঙ্গ : মহিলা	GML0002609 ফটো উপলব্ধ
172 নাম : মুকেশ বসুমতাৰী পিতাৰ নাম: বিৰেন্দ্ৰ বসুমতাৰী ঘৰ নং : ১৭খ বয়স : 41 লিঙ্গ : পুৰুষ	GML0002610 ফটো উপলব্ধ	173 নাম : মল্লিকা বসুমতাৰী পিতাৰ নাম: উদয় চন্দ্ৰ বসুমতাৰী ঘৰ নং : ১৭ক বয়স : 40 লিঙ্গ : মহিলা	GML0002600 ফটো উপলব্ধ	174 নাম : ললিত বসুমতাৰী পিতাৰ নাম: উদয় বসুমতাৰী ঘৰ নং : ১৭ক বয়স : 38 লিঙ্গ : পুৰুষ	GML0002601 ফটো উপলব্ধ
175 নাম : ৰাধিকা দেবী বসুমতাৰী পিতাৰ নাম: সঞ্জয় ব্ৰক্ষ ঘৰ নং : ১৭খ বয়স : 38 লিঙ্গ : মহিলা	GML0002611 ফটো উপলব্ধ	176 নাম : সুশীলা বসুমতাৰী পিতাৰ নাম: উদয় বসুমতাৰী ঘৰ নং : ১৭ক বয়স : 37 লিঙ্গ : মহিলা	GML0002602 ফটো উপলব্ধ	177 নাম : প্ৰবীদ বসুমতাৰী পিতাৰ নাম: উদয় বসুমতাৰী ঘৰ নং : ১৭ক বয়স : 37 লিঙ্গ : পুৰুষ	GML0002603 ফটো উপলব্ধ
178 নাম : যতীন গয়াৰী পিতাৰ নাম: বীৰমল গয়াৰী ঘৰ নং : ১৮ বয়স : 69 লিঙ্গ : পুৰুষ	GML0002612 ফটো উপলব্ধ	E 179 নাম : কপালী গয়াৰী স্বামীৰ নাম: যতীন গয়াৰী ঘৰ নং : ১৮ বয়স : 64 লিঙ্গ : মহিলা	GML0002613 ফটো উপলব্ধ	E 180 নাম : তম্পাৰাণী গয়াৰী স্বামীৰ নাম: দীৰ্জেন চন্দ্ৰ গয়াৰী ঘৰ নং : 18 বয়স : 39 লিঙ্গ : মহিলা	GML0429043 ফটো উপলব্ধ



181 নাম : বীৰ্গলংগ গয়াৰী পিতাৰ নাম: যতীন গয়াৰী ঘৰ নং : ১৮ বয়স : 34 লিঙ্গ : পুৰুষ	GML2246368 ফটো উপলব্ধ	182 নাম : অঞ্জনা গয়াৰী স্বামীৰ নাম: বিৰগাং গয়াৰী ঘৰ নং : ১৮ বয়স : 31 লিঙ্গ : মহিলা	GML0095448 ফটো উপলব্ধ	S 183 নাম : বুবি বসুমতাৰী পিতাৰ নাম: টেফা বসুমতাৰী ঘৰ নং : ১৮ বয়স : 27 লিঙ্গ : পুৰুষ	GML0592626 ফটো উপলব্ধ
S 184 নাম : মিথিংগা বসুমতাৰী পিতাৰ নাম: দাবীৰাম বসুমতাৰী ঘৰ নং : ১৮ বয়স : 24 লিঙ্গ : পুৰুষ	GML1572734 ফটো উপলব্ধ	S 185 নাম : প্ৰতিমা বসুমতাৰী স্বামীৰ নাম: দিপক বসুমতাৰী ঘৰ নং : ১৮ বয়স : 26 লিঙ্গ : মহিলা	GML1571785 ফটো উপলব্ধ	E 186 নাম : হৰেন গয়াৰী পিতাৰ নাম: বৰা গয়াৰী ঘৰ নং : ১৮ বয়স : 73 লিঙ্গ : পুৰুষ	GML0002616 ফটো উপলব্ধ
E 187 নাম : গয়াৰী গয়াৰী স্বামীৰ নাম: হৰেন গয়াৰী ঘৰ নং : ১৮ বয়স : 67 লিঙ্গ : মহিলা	GML0002617 ফটো উপলব্ধ	188 নাম : ফুজাৰী গয়াৰী পিতাৰ নাম: হৰেন গয়াৰী ঘৰ নং : ১৮ বয়স : 53 লিঙ্গ : মহিলা	GML0002619 ফটো উপলব্ধ	189 নাম : বিনয় কুমাৰ গয়াৰী পিতাৰ নাম: হৰেন গয়াৰী ঘৰ নং : ১৮ বয়স : 50 লিঙ্গ : পুৰুষ	GML6235912 ফটো উপলব্ধ
190 নাম : বিনোদ গয়াৰী পিতাৰ নাম: হৰেন্দ্র গয়াৰী ঘৰ নং : ১৮ বয়স : 47 লিঙ্গ : পুৰুষ	GML0002620 ফটো উপলব্ধ	191 নাম : হিমাণী ৰায় গয়াৰী স্বামীৰ নাম: বিনোদ গয়াৰী ঘৰ নং : ১৮ বয়স : 42 লিঙ্গ : মহিলা	GML0104349 ফটো উপলব্ধ	192 নাম : ৰাজীৱ গয়াৰী পিতাৰ নাম: হৰেন গয়াৰী ঘৰ নং : ১৮ বয়স : 40 লিঙ্গ : পুৰুষ	GML0002621 ফটো উপলব্ধ
193 নাম : লতিকা গয়াৰী স্বামীৰ নাম: বিনয় গয়াৰী ঘৰ নং : ১৮ বয়স : 38 লিঙ্গ : মহিলা	GML0002622 ফটো উপলব্ধ	194 নাম : সূৰ্যধৰ বসুমতাৰী পিতাৰ নাম: গাওঁনীয়া বসুমতাৰী ঘৰ নং : 19 বয়স : 37 লিঙ্গ : পুৰুষ	GML0002735 ফটো উপলব্ধ	S 195 নাম : পবন দৈমাৰী পিতাৰ নাম: গজেন দৈমাৰী ঘৰ নং : 19 বয়স : 24 লিঙ্গ : পুৰুষ	GML0593061 ফটো উপলব্ধ
S 196 নাম : দিপাংকৰ দৈমাৰী পিতাৰ নাম: জিতেন্দ্র দাসমাৰ ঘৰ নং : 19 বয়স : 24 লিঙ্গ : পুৰুষ	GML0592907 ফটো উপলব্ধ	197 নাম : উৰ্মিলা গয়াৰী পিতাৰ নাম: মদন গয়াৰী ঘৰ নং : ১৮ বয়স : 21 লিঙ্গ : মহিলা	UGS0007716 ফটো উপলব্ধ	198 নাম : অনজিমা বড়ো পিতাৰ নাম: দিপেন বড়ো ঘৰ নং : ২০ বয়স : 29 লিঙ্গ : মহিলা	GML0421933 ফটো উপলব্ধ
199 নাম : সুবংসা নাৰ্জাৰী পিতাৰ নাম: বুবিৰাম নাৰ্জাৰী ঘৰ নং : ২০ বয়স : 27 লিঙ্গ : পুৰুষ	GML0118018 ফটো উপলব্ধ	200 নাম : হৰুউগ্ৰা নাৰ্জাৰী মাতৃৰ নাম: অনিতা নাৰ্জাৰী ঘৰ নং : ২০ বয়স : 22 লিঙ্গ : পুৰুষ	UGS0018952 ফটো উপলব্ধ	201 নাম : দেলা নাৰ্জাৰী পিতাৰ নাম: আনন্দ নাৰ্জাৰী ঘৰ নং : ২০ বয়স : 36 লিঙ্গ : পুৰুষ	GML1570159 ফটো উপলব্ধ
202 নাম : দিমাছা নাৰ্জাৰী পিতাৰ নাম: ৰবিৰাম নাৰ্জাৰী ঘৰ নং : ২০ বয়স : 24 লিঙ্গ : পুৰুষ	GML0657833 ফটো উপলব্ধ	203 নাম : ৰৈখাথি নাৰ্জাৰী পিতাৰ নাম: ৰবিৰাম নাৰ্জাৰী ঘৰ নং : ২০ বয়স : 24 লিঙ্গ : মহিলা	GML0658096 ফটো উপলব্ধ	204 নাম : ঠনলাই নাৰ্জাৰী পিতাৰ নাম: ছোমলা নাৰ্জাৰী ঘৰ নং : ২০ বয়স : 27 লিঙ্গ : মহিলা	GML0297622 ফটো উপলব্ধ
205 নাম : বুবিৰাম নাৰ্জাৰী পিতাৰ নাম: এনজৰ নাৰ্জাৰী ঘৰ নং : ২০ বয়স : 54 লিঙ্গ : পুৰুষ	GML0002623 ফটো উপলব্ধ	206 নাম : ছোমলা নাৰ্জাৰী পিতাৰ নাম: এনজৰ নাৰ্জাৰী ঘৰ নং : ২০ বয়স : 47 লিঙ্গ : পুৰুষ	GML0002627 ফটো উপলব্ধ	207 নাম : মণিবালা নাৰ্জাৰী স্বামীৰ নাম: বুবিৰাম নাৰ্জাৰী ঘৰ নং : ২০ বয়স : 46 লিঙ্গ : মহিলা	GML6235978 ফটো উপলব্ধ
208 নাম : ববিবালা নাৰ্জাৰী পিতাৰ নাম: এনজৰ নাৰ্জাৰী ঘৰ নং : ২০ বয়স : 45 লিঙ্গ : মহিলা	GML0002625 ফটো উপলব্ধ	209 নাম : দেহৌ নাৰ্জাৰী পিতাৰ নাম: এনজৰ নাৰ্জাৰী ঘৰ নং : ২০ বয়স : 43 লিঙ্গ : মহিলা	GML0002624 ফটো উপলব্ধ	210 নাম : অনিতা নাৰ্জাৰী স্বামীৰ নাম: ছোমলা নাৰ্জাৰী ঘৰ নং : ২০ বয়স : 43 লিঙ্গ : মহিলা	GML0002628 ফটো উপলব্ধ



<p>E 211</p> <p>GML6236039</p> <p>নাম : গৌসৌম বড়ো পিতাৰ নাম: গৌসৌম বড়ো ঘৰ নং : ২২ বয়স : ৭৭ লিঙ্গ : পুৰুষ</p> <p>ফটো উপলব্ধ</p>	<p>E 212</p> <p>GML0002629</p> <p>নাম : অৰমাং বড়ো স্বামীৰ নাম: গৌসৌম বড়ো ঘৰ নং : ২২ বয়স : 69 লিঙ্গ : মহিলা</p> <p>ফটো উপলব্ধ</p>	<p>213</p> <p>GML0002630</p> <p>নাম : দাবাখী বড়ো পিতাৰ নাম: গৌসৌম বড়ো ঘৰ নং : ২২ বয়স : 49 লিঙ্গ : মহিলা</p> <p>ফটো উপলব্ধ</p>
<p>214</p> <p>GML2246380</p> <p>নাম : মাইলা বড়ো পিতাৰ নাম: গৌসৌম বড়ো ঘৰ নং : ২২ বয়স : 46 লিঙ্গ : পুৰুষ</p> <p>ফটো উপলব্ধ</p>	<p>215</p> <p>GML2246379</p> <p>নাম : আশাৰী বড়ো স্বামীৰ নাম: মাইলা বড়ো ঘৰ নং : ২২ বয়স : 45 লিঙ্গ : মহিলা</p> <p>ফটো উপলব্ধ</p>	<p>S2 216</p> <p>GML0422014</p> <p>নাম : বিনীতা বসুমতাৰী স্বামীৰ নাম: জীউৰাম বসুমতাৰী ঘৰ নং : 21 বয়স : 26 লিঙ্গ : মহিলা</p> <p>ফটো উপলব্ধ</p>
<p>217</p> <p>GML0002631</p> <p>নাম : মদাৰাম দৈমাৰী পিতাৰ নাম: চাদৰু দৈমাৰী ঘৰ নং : ২২ বয়স : 71 লিঙ্গ : পুৰুষ</p> <p>ফটো উপলব্ধ</p>	<p>218</p> <p>GML0002632</p> <p>নাম : আশিনী দৈমাৰী স্বামীৰ নাম: মদাৰাম দৈমাৰী ঘৰ নং : ২২ বয়স : 65 লিঙ্গ : মহিলা</p> <p>ফটো উপলব্ধ</p>	<p>E2 219</p> <p>GML0002633</p> <p>নাম : মংগল দৈমাৰী পিতাৰ নাম: মদাৰাম দৈমাৰী ঘৰ নং : ২২ বয়স : 45 লিঙ্গ : পুৰুষ</p> <p>ফটো উপলব্ধ</p>
<p>220</p> <p>GML0002634</p> <p>নাম : প্ৰসেন দৈমাৰী পিতাৰ নাম: মদাৰাম দৈমাৰী ঘৰ নং : ২২ বয়স : 43 লিঙ্গ : পুৰুষ</p> <p>ফটো উপলব্ধ</p>	<p>221</p> <p>GML0002635</p> <p>নাম : প্ৰমোদ দৈমাৰী পিতাৰ নাম: মদাৰাম দৈমাৰী ঘৰ নং : ২২ বয়স : 41 লিঙ্গ : পুৰুষ</p> <p>ফটো উপলব্ধ</p>	<p>222</p> <p>GML0002636</p> <p>নাম : সুনীলা দৈমাৰী পিতাৰ নাম: মংগল দৈমাৰী ঘৰ নং : ২২ বয়স : 41 লিঙ্গ : মহিলা</p> <p>ফটো উপলব্ধ</p>
<p>223</p> <p>GML0002637</p> <p>নাম : পানীন্দ্ৰ দৈমাৰী পিতাৰ নাম: মদাৰাম দৈমাৰী ঘৰ নং : ২২ বয়স : 39 লিঙ্গ : পুৰুষ</p> <p>ফটো উপলব্ধ</p>	<p>224</p> <p>GML6236119</p> <p>নাম : বেণু দৈমাৰী পিতাৰ নাম: মদাৰাম দৈমাৰী ঘৰ নং : ২২ বয়স : 39 লিঙ্গ : মহিলা</p> <p>ফটো উপলব্ধ</p>	<p>225</p> <p>GML0002638</p> <p>নাম : সুদমশ্ৰী দৈমাৰী স্বামীৰ নাম: আসেন দৈমাৰী ঘৰ নং : ২২ বয়স : 38 লিঙ্গ : মহিলা</p> <p>ফটো উপলব্ধ</p>
<p>226</p> <p>GML6242655</p> <p>নাম : সুমথি দৈমাৰী স্বামীৰ নাম: পানীন্দ্ৰ দৈমাৰী ঘৰ নং : ২২ বয়স : 35 লিঙ্গ : মহিলা</p> <p>ফটো উপলব্ধ</p>	<p>227</p> <p>GML2246391</p> <p>নাম : ফছাৰী দৈমাৰী স্বামীৰ নাম: প্ৰমোদ দৈমাৰী ঘৰ নং : ২২ বয়স : 35 লিঙ্গ : মহিলা</p> <p>ফটো উপলব্ধ</p>	<p>S 228</p> <p>GML0356063</p> <p>নাম : বোহৈতী গয়াৰী পিতাৰ নাম: থিৰেন গয়াৰী ঘৰ নং : ২২ বয়স : 32 লিঙ্গ : মহিলা</p> <p>ফটো উপলব্ধ</p>
<p>229</p> <p>UGS0007880</p> <p>নাম : মীনা দৈমাৰী স্বামীৰ নাম: বানু দৈমাৰী ঘৰ নং : ২২ বয়স : 31 লিঙ্গ : মহিলা</p> <p>ফটো উপলব্ধ</p>	<p>230</p> <p>GML0002639</p> <p>নাম : বানু দৈমাৰী পিতাৰ নাম: মদাৰাম দৈমাৰী ঘৰ নং : ২২ বয়স : 30 লিঙ্গ : পুৰুষ</p> <p>ফটো উপলব্ধ</p>	<p>231</p> <p>GML0002640</p> <p>নাম : লক্ষীৰাম দৈমাৰী পিতাৰ নাম: হাগোৰাম দৈমাৰী ঘৰ নং : ২০ বয়স : 47 লিঙ্গ : পুৰুষ</p> <p>ফটো উপলব্ধ</p>
<p>232</p> <p>GML0002641</p> <p>নাম : দালি দৈমাৰী স্বামীৰ নাম: লক্ষীৰাম দৈমাৰী ঘৰ নং : ২০ বয়স : 43 লিঙ্গ : মহিলা</p> <p>ফটো উপলব্ধ</p>	<p>S 233</p> <p>GML0298463</p> <p>নাম : অনিমা গয়াৰী স্বামীৰ নাম: বিৰূপদাও গয়াৰী ঘৰ নং : ২৪ বয়স : 37 লিঙ্গ : মহিলা</p> <p>ফটো উপলব্ধ</p>	<p>234</p> <p>GML0424564</p> <p>নাম : বিক্ৰম দৈমাৰী পিতাৰ নাম: লক্ষীকান্ত দৈমাৰী ঘৰ নং : ২০ বয়স : 26 লিঙ্গ : পুৰুষ</p> <p>ফটো উপলব্ধ</p>
<p>235</p> <p>GML0481879</p> <p>নাম : লক্ষী দৈমাৰী পিতাৰ নাম: বিক্ৰম দৈমাৰী ঘৰ নং : ২০ বয়স : 25 লিঙ্গ : মহিলা</p> <p>ফটো উপলব্ধ</p>	<p>236</p> <p>GML0002642</p> <p>নাম : ববিৰাম মুছাহাৰী পিতাৰ নাম: মেদাৰাম মুছাহাৰী ঘৰ নং : ২৪ বয়স : 67 লিঙ্গ : পুৰুষ</p> <p>ফটো উপলব্ধ</p>	<p>237</p> <p>GML0002643</p> <p>নাম : দেবীবালা মুছাহাৰী স্বামীৰ নাম: ববিৰাম মুছাহাৰী ঘৰ নং : ২৪ বয়স : 65 লিঙ্গ : মহিলা</p> <p>ফটো উপলব্ধ</p>
<p>238</p> <p>GML0002644</p> <p>নাম : চিনা মুছাহাৰী পিতাৰ নাম: ববিৰাম মুছাহাৰী ঘৰ নং : ২৪ বয়স : 39 লিঙ্গ : মহিলা</p> <p>ফটো উপলব্ধ</p>	<p>S 239</p> <p>GML0002645</p> <p>নাম : বঞ্জ মুছাহাৰী পিতাৰ নাম: ববিৰাম মুছাহাৰী ঘৰ নং : ২৪ বয়স : 35 লিঙ্গ : মহিলা</p> <p>ফটো উপলব্ধ</p>	<p>S 240</p> <p>GML0594515</p> <p>নাম : বুজমা বসুমতাৰী পিতাৰ নাম: ফেৰী বসুমতাৰী ঘৰ নং : ২৪ বয়স : 24 লিঙ্গ : পুৰুষ</p> <p>ফটো উপলব্ধ</p>



<p>S 241</p> <p>GML1572825</p> <p>নাম : বতি বসুমতাৰী স্বামীৰ নাম: বঞ্জী বসুমতাৰী ঘৰ নং : ২৪ বয়স : ২৫ লিঙ্গ : মহিলা</p> <p>ফটো উপলব্ধ</p>	<p>242</p> <p>GML0002646</p> <p>নাম : অনিল বসুমতাৰী পিতাৰ নাম: বাবুৰাম বসুমতাৰী ঘৰ নং : ২৫ বয়স : 60 লিঙ্গ : পুৰুষ</p> <p>ফটো উপলব্ধ</p>	<p>243</p> <p>GML0002647</p> <p>নাম : সান বসুমতাৰী স্বামীৰ নাম: অনিল বসুমতাৰী ঘৰ নং : ২৫ বয়স : 55 লিঙ্গ : মহিলা</p> <p>ফটো উপলব্ধ</p>
<p>244</p> <p>GML0002648</p> <p>নাম : নাচি বসুমতাৰী স্বামীৰ নাম: অনিল বসুমতাৰী ঘৰ নং : ২৫ বয়স : 47 লিঙ্গ : মহিলা</p> <p>ফটো উপলব্ধ</p>	<p>245</p> <p>GML0002649</p> <p>নাম : সমৰ বসুমতাৰী পিতাৰ নাম: অনিল বসুমতাৰী ঘৰ নং : ২৫ বয়স : 37 লিঙ্গ : পুৰুষ</p> <p>ফটো উপলব্ধ</p>	<p>246</p> <p>GML0002650</p> <p>নাম : অমৰ কুমাৰ বসুমতাৰী পিতাৰ নাম: অনিল ঘৰ নং : ২৫ বয়স : 35 লিঙ্গ : পুৰুষ</p> <p>ফটো উপলব্ধ</p>
<p>247</p> <p>GML2246415</p> <p>নাম : বিমল বসুমতাৰী পিতাৰ নাম: অনিল বসুমতাৰী ঘৰ নং : ২৫ বয়স : 31 লিঙ্গ : পুৰুষ</p> <p>ফটো উপলব্ধ</p>	<p>248</p> <p>GML2246426</p> <p>নাম : পঞ্জী বসুমতাৰী স্বামীৰ নাম: বিমল বসুমতাৰী ঘৰ নং : ২৫ বয়স : 31 লিঙ্গ : মহিলা</p> <p>ফটো উপলব্ধ</p>	<p>249</p> <p>GML2246404</p> <p>নাম : সানসুমা বসুমতাৰী পিতাৰ নাম: অনিল বসুমতাৰী ঘৰ নং : ২৫ বয়স : 29 লিঙ্গ : পুৰুষ</p> <p>ফটো উপলব্ধ</p>
<p>250</p> <p>GML0383646</p> <p>নাম : চিত্ৰলেখা বসুমতাৰী স্বামীৰ নাম: অমৰ কুমাৰ বসুমতাৰী ঘৰ নং : ২৫ বয়স : 29 লিঙ্গ : মহিলা</p> <p>ফটো উপলব্ধ</p>	<p>251</p> <p>GML0383976</p> <p>নাম : ভূপেন বসুমতাৰী পিতাৰ নাম: অনিল বসুমতাৰী ঘৰ নং : ২৫ বয়স : 27 লিঙ্গ : পুৰুষ</p> <p>ফটো উপলব্ধ</p>	<p>S 252</p> <p>GML0504258</p> <p>নাম : আলিয়া খাতুন পিতাৰ নাম: আশান আলী ঘৰ নং : ২৫ বয়স : 27 লিঙ্গ : মহিলা</p> <p>ফটো উপলব্ধ</p>
<p>253</p> <p>UGS0163741</p> <p>নাম : প্ৰনিতা বসুমতাৰী স্বামীৰ নাম: সানসুমা বসুমতাৰী ঘৰ নং : 25 বয়স : 26 লিঙ্গ : মহিলা</p> <p>ফটো উপলব্ধ</p>	<p>S2 254</p> <p>GML1572809</p> <p>নাম : মঞ্জালী দৈমাৰী স্বামীৰ নাম: মাৰী দৈমাৰী ঘৰ নং : ২৫ বয়স : 24 লিঙ্গ : মহিলা</p> <p>ফটো উপলব্ধ</p>	<p>255</p> <p>GML0657809</p> <p>নাম : স্বমখৰ বসুমতাৰী পিতাৰ নাম: অনিল বসুমতাৰী ঘৰ নং : ২৫ বয়স : 23 লিঙ্গ : পুৰুষ</p> <p>ফটো উপলব্ধ</p>
<p>256</p> <p>GML0296582</p> <p>নাম : সুমিত্ৰা দৈমাৰী স্বামীৰ নাম: মনজিত দৈমাৰী ঘৰ নং : 26 বয়স : 35 লিঙ্গ : মহিলা</p> <p>ফটো উপলব্ধ</p>	<p>257</p> <p>GML0432153</p> <p>নাম : বিৰজ দৈমাৰী পিতাৰ নাম: বহুং দৈমাৰী ঘৰ নং : ২৬ বয়স : 25 লিঙ্গ : পুৰুষ</p> <p>ফটো উপলব্ধ</p>	<p>S 258</p> <p>GML0430934</p> <p>নাম : সুমিত্ৰা দৈমাৰী স্বামীৰ নাম: মনজিত দৈমাৰী ঘৰ নং : ২৬ বয়স : 25 লিঙ্গ : মহিলা</p> <p>ফটো উপলব্ধ</p>
<p>E 259</p> <p>GML0002651</p> <p>নাম : গহেন দৈমাৰী পিতাৰ নাম: বাৰু দৈমাৰী ঘৰ নং : ২৬ বয়স : 66 লিঙ্গ : পুৰুষ</p> <p>ফটো উপলব্ধ</p>	<p>260</p> <p>GML0002652</p> <p>নাম : বতন দৈমাৰী স্বামীৰ নাম: গহেন দৈমাৰী ঘৰ নং : ২৬ বয়স : 63 লিঙ্গ : মহিলা</p> <p>ফটো উপলব্ধ</p>	<p>261</p> <p>GML0002653</p> <p>নাম : অলংবাৰ দৈমাৰী পিতাৰ নাম: গহেন দৈমাৰী ঘৰ নং : ২৬ বয়স : 42 লিঙ্গ : পুৰুষ</p> <p>ফটো উপলব্ধ</p>
<p>262</p> <p>GML0002654</p> <p>নাম : পাতিলী দৈমাৰী স্বামীৰ নাম: অলংবাৰ দৈমাৰী ঘৰ নং : ২৬ বয়স : 37 লিঙ্গ : মহিলা</p> <p>ফটো উপলব্ধ</p>	<p>263</p> <p>GML0002655</p> <p>নাম : বাৰ্জেন দৈমাৰী পিতাৰ নাম: তুলা বাৰ ঘৰ নং : ২৭ বয়স : 75 লিঙ্গ : পুৰুষ</p> <p>ফটো উপলব্ধ</p>	<p>264</p> <p>GML0002656</p> <p>নাম : চক্ৰি দৈমাৰী স্বামীৰ নাম: বাৰ্জেন দৈমাৰী ঘৰ নং : ২৭ বয়স : 69 লিঙ্গ : মহিলা</p> <p>ফটো উপলব্ধ</p>
<p>265</p> <p>GML0002657</p> <p>নাম : মেকবেথ দৈমাৰী পিতাৰ নাম: বাৰ্জেন দৈমাৰী ঘৰ নং : ২৭ বয়স : 42 লিঙ্গ : পুৰুষ</p> <p>ফটো উপলব্ধ</p>	<p>266</p> <p>GML6236380</p> <p>নাম : বিজু দৈমাৰী পিতাৰ নাম: বাৰ্জেন দৈমাৰী ঘৰ নং : ২৭ বয়স : 39 লিঙ্গ : মহিলা</p> <p>ফটো উপলব্ধ</p>	<p>267</p> <p>GML0002658</p> <p>নাম : স্বৰজনী দৈমাৰী স্বামীৰ নাম: মেকবেথ দৈমাৰী ঘৰ নং : ২৭ বয়স : 36 লিঙ্গ : মহিলা</p> <p>ফটো উপলব্ধ</p>
<p>268</p> <p>GML0002660</p> <p>নাম : অমাৰাম বড়ো পিতাৰ নাম: ধনীৰাম বড়ো ঘৰ নং : ২৮ বয়স : 79 লিঙ্গ : পুৰুষ</p> <p>ফটো উপলব্ধ</p>	<p>269</p> <p>GML0002663</p> <p>নাম : উষা বড়ো পিতাৰ নাম: অমাৰাম বড়ো ঘৰ নং : ২৮ বয়স : 37 লিঙ্গ : মহিলা</p> <p>ফটো উপলব্ধ</p>	<p>S 270</p> <p>GML0594580</p> <p>নাম : ফনি বসুমতাৰী পিতাৰ নাম: বাৰ্জেন বসুমতাৰী ঘৰ নং : ২৮ বয়স : 24 লিঙ্গ : পুৰুষ</p> <p>ফটো উপলব্ধ</p>



271 নাম : হেনি দৈমাৰী স্বামীৰ নাম: গলোক দৈমাৰী ঘৰ নং : ২৯ বয়স : 79 লিঙ্গ : মহিলা	GML0002664 ফটো উপলব্ধ	E 272 নাম : ৰুপথী দৈমাৰী স্বামীৰ নাম: নন্দলাল দৈমাৰী ঘৰ নং : ২৯ বয়স : 59 লিঙ্গ : মহিলা	GML6236482 ফটো উপলব্ধ	273 নাম : বনে বালা দৈমাৰী স্বামীৰ নাম: বাবুৰাম দৈমাৰী ঘৰ নং : ২৯ বয়স : 57 লিঙ্গ : মহিলা	GML0002665 ফটো উপলব্ধ
274 নাম : বানীকান্ত দৈমাৰী পিতাৰ নাম: গলোক দৈমাৰী ঘৰ নং : ২৯ বয়স : 55 লিঙ্গ : পুৰুষ	GML0002666 ফটো উপলব্ধ	275 নাম : অনালী দৈমাৰী স্বামীৰ নাম: বানীকান্ত দৈমাৰী ঘৰ নং : ২৯ বয়স : 47 লিঙ্গ : মহিলা	GML0002668 ফটো উপলব্ধ	276 নাম : অজিত দৈমাৰী পিতাৰ নাম: গলোক দৈমাৰী ঘৰ নং : ২৯ বয়স : 45 লিঙ্গ : পুৰুষ	GML6236493 ফটো উপলব্ধ
277 নাম : অহিত দৈমাৰী পিতাৰ নাম: গলোক দৈমাৰী ঘৰ নং : ২৯ বয়স : 43 লিঙ্গ : পুৰুষ	GML0002669 ফটো উপলব্ধ	278 নাম : সোনে দৈমাৰী স্বামীৰ নাম: নিলেশ্বৰ দৈমাৰী ঘৰ নং : ২৯ বয়স : 43 লিঙ্গ : মহিলা	UGS0002873 ফটো উপলব্ধ	279 নাম : সনজিতা দৈমাৰী স্বামীৰ নাম: অহিত দৈমাৰী ঘৰ নং : ২৯ বয়স : 41 লিঙ্গ : মহিলা	GML0002670 ফটো উপলব্ধ
280 নাম : নীলেশ্বৰ দৈমাৰী পিতাৰ নাম: নন্দ লাল দৈমাৰী ঘৰ নং : ২৯ বয়স : 39 লিঙ্গ : পুৰুষ	GML0002671 ফটো উপলব্ধ	281 নাম : অনজু দৈমাৰী পিতাৰ নাম: নন্দ লাল দৈমাৰী ঘৰ নং : ২৯ বয়স : 37 লিঙ্গ : মহিলা	GML0002672 ফটো উপলব্ধ	282 নাম : হিমালী দৈমাৰী স্বামীৰ নাম: অজিত দৈমাৰী ঘৰ নং : ২৯ বয়স : 33 লিঙ্গ : মহিলা	GML2246437 ফটো উপলব্ধ
283 নাম : বিগ্রাই গয়াৰী পিতাৰ নাম: যতীন গয়াৰী ঘৰ নং : 29 বয়স : 30 লিঙ্গ : পুৰুষ	GML0002673 ফটো উপলব্ধ	# 284 নাম : অৰ্পৰ দৈমাৰী পিতাৰ নাম: বানী কান্ত দৈমাৰী ঘৰ নং : 29 বয়স : 26 লিঙ্গ : পুৰুষ	GML0475871 ফটো উপলব্ধ	285 নাম : চৌমক্ষোৰ গয়াৰী পিতাৰ নাম: যতীন গয়াৰী ঘৰ নং : 29 বয়স : 25 লিঙ্গ : পুৰুষ	GML0475715 ফটো উপলব্ধ
286 নাম : ফুলমণী দৈমাৰী পিতাৰ নাম: অহিত দৈমাৰী ঘৰ নং : ২৯ বয়স : 24 লিঙ্গ : মহিলা	GML0604611 ফটো উপলব্ধ	287 নাম : গন্তীৰ দৈমাৰী পিতাৰ নাম: বানীকান্ত দৈমাৰী ঘৰ নং : 29 বয়স : 22 লিঙ্গ : পুৰুষ	GML8281735 ফটো উপলব্ধ	288 নাম : মনিকা গয়াৰী স্বামীৰ নাম: সমখোৰ গয়াৰী ঘৰ নং : 29 বয়স : 22 লিঙ্গ : মহিলা	UGS0014845 ফটো উপলব্ধ
289 নাম : বিংকত দৈমাৰী মাতৃৰ নাম: অহিত দৈমাৰী ঘৰ নং : 29 বয়স : 21 লিঙ্গ : পুৰুষ	GML8281818 ফটো উপলব্ধ	290 নাম : বসুমতি গয়াৰী পিতাৰ নাম: কালিচৰন গয়াৰী ঘৰ নং : ২৯খ বয়স : 27 লিঙ্গ : মহিলা	GML0476002 ফটো উপলব্ধ	291 নাম : বাবু ৰাম দৈমাৰী পিতাৰ নাম: অবউ দৈমাৰী ঘৰ নং : ৩০ বয়স : 59 লিঙ্গ : পুৰুষ	GML6236584 ফটো উপলব্ধ
E 292 নাম : মিথিংগা দৈমাৰী পিতাৰ নাম: বাবুৰাম দৈমাৰী ঘৰ নং : ৩০ বয়স : 80 লিঙ্গ : পুৰুষ	GML0002674 ফটো উপলব্ধ	E 293 নাম : দুৱা বড়ো পিতাৰ নাম: লোকী বড়ো ঘৰ নং : ৩১ বয়স : 79 লিঙ্গ : পুৰুষ	GML0002675 ফটো উপলব্ধ	E 294 নাম : থাছ বড়ো স্বামীৰ নাম: দুৱা বড়ো ঘৰ নং : ৩১ বয়স : 74 লিঙ্গ : মহিলা	GML6236619 ফটো উপলব্ধ
295 নাম : গেলেফা বহুমতাৰী পিতাৰ নাম: দুৱা বড়ো ঘৰ নং : 31 বয়স : 48 লিঙ্গ : পুৰুষ	GML6236620 ফটো উপলব্ধ	296 নাম : কিৰন বালা বড়ো স্বামীৰ নাম: গোপাল বড়ো ঘৰ নং : ৩১ বয়স : 43 লিঙ্গ : মহিলা	GML0002676 ফটো উপলব্ধ	297 নাম : সানসুমা বসুমতাৰী পিতাৰ নাম: গেলপা বসুমতাৰী ঘৰ নং : 31 বয়স : 33 লিঙ্গ : পুৰুষ	GML0002677 ফটো উপলব্ধ
298 নাম : সুজমা বসুমতাৰী পিতাৰ নাম: গেলেফা বসুমতাৰী ঘৰ নং : 31 বয়স : 31 লিঙ্গ : পুৰুষ	GML2246448 ফটো উপলব্ধ	299 নাম : মহিমা বসুমতাৰী স্বামীৰ নাম: সুজুমা বসুমতাৰী ঘৰ নং : 31 বয়স : 31 লিঙ্গ : মহিলা	GML2244715 ফটো উপলব্ধ	300 নাম : পবিত্ৰ গয়াৰী পিতাৰ নাম: কমলাকান্ত গয়াৰী ঘৰ নং : ৩১ বয়স : 27 লিঙ্গ : পুৰুষ	GML0476028 ফটো উপলব্ধ



301 নাম : জিনঠিকা বসুমতাৰী পিতাৰ নাম: গেলেফা বসুমতাৰী ঘৰ নং : 31 বয়স : 26 লিঙ্গ : মহিলা	GML0428672 ফটো উপলব্ধ	302 নাম : টুল গয়াৰী স্বামীৰ নাম: নগেন গয়াৰী ঘৰ নং : 31 বয়স : 25 লিঙ্গ : মহিলা	GML0680751 ফটো উপলব্ধ	303 নাম : পূৰ্ণিমা বসুমতাৰী স্বামীৰ নাম: ছানসুমা বসুমতাৰী ঘৰ নং : 31 বয়স : 25 লিঙ্গ : মহিলা	GML1570217 ফটো উপলব্ধ
304 নাম : চন্দন বসুমতাৰী পিতাৰ নাম: গেলেফা ঘৰ নং : 31 বয়স : 20 লিঙ্গ : পুৰুষ	UGS0129965 ফটো উপলব্ধ	305 নাম : বিবাৰী বসুমতাৰী স্বামীৰ নাম: বিষ্টিৰাম বসুমতাৰী ঘৰ নং : 32 বয়স : 43 লিঙ্গ : মহিলা	GML0002678 ফটো উপলব্ধ	306 নাম : চম্পা বড়ো পিতাৰ নাম: দুৱা বড়ো ঘৰ নং : 32 বয়স : 41 লিঙ্গ : মহিলা	GML0002679 ফটো উপলব্ধ
307 নাম : বিষ্টিৰাম বসুমতাৰী পিতাৰ নাম: দুৱা বড়ো ঘৰ নং : 32 বয়স : 38 লিঙ্গ : পুৰুষ	GML0002680 ফটো উপলব্ধ	S 308 নাম : কনিকা গয়াৰী বসুমতাৰী স্বামীৰ নাম: বিস্ময় গয়াৰী ঘৰ নং : 27 বয়স : 27 লিঙ্গ : মহিলা	GML1571397 ফটো উপলব্ধ	309 নাম : বিজয় গয়াৰী পিতাৰ নাম: দোজে ৰাম গয়াৰী ঘৰ নং : 26 বয়স : 26 লিঙ্গ : পুৰুষ	GML0475665 ফটো উপলব্ধ
310 নাম : দদেৰে দৈমাৰী স্বামীৰ নাম: লখিৰাম দৈমাৰী ঘৰ নং : 32 বয়স : 33 লিঙ্গ : মহিলা	GML0296434 ফটো উপলব্ধ	311 নাম : ললিত দৈমাৰী পিতাৰ নাম: মহিন্দ্র দৈমাৰী ঘৰ নং : 32 বয়স : 26 লিঙ্গ : পুৰুষ	GML0299321 ফটো উপলব্ধ	312 নাম : পণ্ডিত দৈমাৰী পিতাৰ নাম: মহেন্দ্র দৈমাৰী ঘৰ নং : 32 বয়স : 28 লিঙ্গ : পুৰুষ	GML0300970 ফটো উপলব্ধ
313 নাম : মহেন্দ্র দৈমাৰী পিতাৰ নাম: লীল্লা দৈমাৰী ঘৰ নং : 32 বয়স : 54 লিঙ্গ : পুৰুষ	GML0002683 ফটো উপলব্ধ	314 নাম : ডৈমালী দৈমাৰী পিতাৰ নাম: লেপ্লা দৈমাৰী ঘৰ নং : 32 বয়স : 47 লিঙ্গ : মহিলা	GML6236675 ফটো উপলব্ধ	315 নাম : মীনা দৈমাৰী স্বামীৰ নাম: মহেন্দ্র দৈমাৰী ঘৰ নং : 32 বয়স : 44 লিঙ্গ : মহিলা	GML0002684 ফটো উপলব্ধ
316 নাম : গোবিন্দ দৈমাৰী পিতাৰ নাম: লীল্লা দৈমাৰী ঘৰ নং : 32 বয়স : 43 লিঙ্গ : পুৰুষ	GML0002681 ফটো উপলব্ধ	317 নাম : লখিৰাম দৈমাৰী পিতাৰ নাম: লেপ্লা দৈমাৰী ঘৰ নং : 32 বয়স : 38 লিঙ্গ : পুৰুষ	GML0002682 ফটো উপলব্ধ	318 নাম : হৰমোহন দৈমাৰী পিতাৰ নাম: কাতিৰাম দৈমাৰী ঘৰ নং : 33 বয়স : 75 লিঙ্গ : পুৰুষ	GML0002685 ফটো উপলব্ধ
319 নাম : লেংগী দৈমাৰী স্বামীৰ নাম: হৰমোহন দৈমাৰী ঘৰ নং : 33 বয়স : 71 লিঙ্গ : মহিলা	GML0002686 ফটো উপলব্ধ	320 নাম : বিজয় দৈমাৰী পিতাৰ নাম: হৰমোহন দৈমাৰী ঘৰ নং : 33 বয়স : 44 লিঙ্গ : পুৰুষ	GML6236766 ফটো উপলব্ধ	321 নাম : লীলা দৈমাৰী স্বামীৰ নাম: বিজয় দৈমাৰী ঘৰ নং : 33 বয়স : 41 লিঙ্গ : মহিলা	GML0002687 ফটো উপলব্ধ
322 নাম : খনিন্দ্র দৈমাৰী পিতাৰ নাম: হৰমোহন দৈমাৰী ঘৰ নং : 33 বয়স : 38 লিঙ্গ : পুৰুষ	GML0002688 ফটো উপলব্ধ	323 নাম : মধু দৈমাৰী স্বামীৰ নাম: খনিন দৈমাৰী ঘৰ নং : 33 বয়স : 36 লিঙ্গ : মহিলা	GML2246459 ফটো উপলব্ধ	S 324 নাম : কৰবী দাস পিতাৰ নাম: কান ৰাম দাস ঘৰ নং : 34 বয়স : 34 লিঙ্গ : মহিলা	GML2246255 ফটো উপলব্ধ
325 নাম : ভালীনা দৈমাৰী পিতাৰ নাম: বিজয় দৈমাৰী ঘৰ নং : 33 বয়স : 24 লিঙ্গ : মহিলা	GML0608521 ফটো উপলব্ধ	S2 326 নাম : আনন্দ পোদ্দাৰ পিতাৰ নাম: শাম সূন্দৰ পোদ্দাৰ ঘৰ নং : 33 বয়স : 23 লিঙ্গ : পুৰুষ	GML1598309 ফটো উপলব্ধ	E 327 নাম : ৰামেশ্বৰ ওৱাৰী পিতাৰ নাম: সন্তোৰ ওৱাৰী ঘৰ নং : 38 বয়স : 71 লিঙ্গ : পুৰুষ	GML0002689 ফটো উপলব্ধ
E 328 নাম : জায়ী ওৱাৰী স্বামীৰ নাম: ৰামেশ্বৰ ওৱাৰী ঘৰ নং : 38 বয়স : 66 লিঙ্গ : মহিলা	GML0002690 ফটো উপলব্ধ	329 নাম : নবিন ওৱাৰী পিতাৰ নাম: ৰামেশ্বৰ ওৱাৰী ঘৰ নং : 38 বয়স : 53 লিঙ্গ : পুৰুষ	GML6236835 ফটো উপলব্ধ	330 নাম : খগেন ওৱাৰী পিতাৰ নাম: ৰামেশ্বৰ ওৱাৰী ঘৰ নং : 38 বয়স : 48 লিঙ্গ : পুৰুষ	GML0002691 ফটো উপলব্ধ



331 নাম : চমবে ওৱাৰী স্বামীৰ নাম: নবীন ওৱাৰী ঘৰ নং : ৩৪ বয়স : 47 লিঙ্গ : মহিলা	GML0002692 ফটো উপলব্ধ	332 নাম : হাইনা দৈমাৰী স্বামীৰ নাম: বডা দৈমাৰী ঘৰ নং : ৩৪ বয়স : 41 লিঙ্গ : মহিলা	UGS0005280 ফটো উপলব্ধ	333 নাম : নগেন ওৱাৰী পিতাৰ নাম: বামেশ্বৰ ওৱাৰী ঘৰ নং : ৩৪ বয়স : 39 লিঙ্গ : পুৰুষ	GML0002693 ফটো উপলব্ধ
334 নাম : সবিতা ওৱাৰী স্বামীৰ নাম: খগেন ওৱাৰী ঘৰ নং : ৩৪ বয়স : 34 লিঙ্গ : মহিলা	GML0200188 ফটো উপলব্ধ	335 নাম : ৰমিলা ওৱাৰী স্বামীৰ নাম: নগেন ওৱাৰী ঘৰ নং : ৩৪ বয়স : 33 লিঙ্গ : মহিলা	GML0200279 ফটো উপলব্ধ	336 নাম : বন্দনা মহাহাৰী স্বামীৰ নাম: ৰাতুল গয়াৰী ঘৰ নং : 34 বয়স : 27 লিঙ্গ : মহিলা	GML0677088 ফটো উপলব্ধ
337 নাম : দৈঠন গয়াৰী পিতাৰ নাম: লংকেশ্বৰ গয়াৰী ঘৰ নং : 34 বয়স : 24 লিঙ্গ : পুৰুষ	GML0594606 ফটো উপলব্ধ	338 নাম : উতপল ওৱাৰী পিতাৰ নাম: নবীন চন্দ্ৰ ওৱাৰী ঘৰ নং : 34 বয়স : 22 লিঙ্গ : পুৰুষ	UGS0133124 ফটো উপলব্ধ	339 নাম : সুনিল দৈমাৰী পিতাৰ নাম: দান্দ চৰণ দৈমাৰী ঘৰ নং : ৩৫ বয়স : 25 লিঙ্গ : পুৰুষ	GML0604033 ফটো উপলব্ধ
340 নাম : সুমিত্ৰা বৰো পিতাৰ নাম: দণ্ডেশ্বৰ দৈমাৰী ঘৰ নং : 35 বয়স : 25 লিঙ্গ : মহিলা	UGS0105288 ফটো উপলব্ধ	341 নাম : খঞ্জন দৈমাৰী পিতাৰ নাম: বীৰেন দৈমাৰী ঘৰ নং : 35 বয়স : 23 লিঙ্গ : পুৰুষ	UGS0067827 ফটো উপলব্ধ	342 নাম : জৰো দৈমাৰী স্বামীৰ নাম: গজেন দৈমাৰী ঘৰ নং : 35 বয়স : 23 লিঙ্গ : মহিলা	UGS0093575 ফটো উপলব্ধ
343 নাম : মাৰ্বে দৈমাৰী স্বামীৰ নাম: সুনীল দৈমাৰী ঘৰ নং : 35 বয়স : 22 লিঙ্গ : মহিলা	GML8274516 ফটো উপলব্ধ	344 নাম : ৰবিন দৈমাৰী পিতাৰ নাম: বিৰেন দৈমাৰী ঘৰ নং : ৩৫ খ বয়স : 27 লিঙ্গ : পুৰুষ	GML0657965 ফটো উপলব্ধ	345 নাম : গজেন দৈমাৰী পিতাৰ নাম: বিৰেন দৈমাৰী ঘৰ নং : ৩৫ খ বয়স : 25 লিঙ্গ : পুৰুষ	GML0657924 ফটো উপলব্ধ
E 346 নাম : জমাও দৈমাৰী স্বামীৰ নাম: হৰেন দৈমাৰী ঘৰ নং : ৩৫খ বয়স : ৪৭ লিঙ্গ : মহিলা	GML0002694 ফটো উপলব্ধ	347 নাম : দণ্ডীচৰন দৈমাৰী পিতাৰ নাম: হৰেন দৈমাৰী ঘৰ নং : ৩৫খ বয়স : 47 লিঙ্গ : পুৰুষ	GML0002695 ফটো উপলব্ধ	348 নাম : বীৰেন দৈমাৰী পিতাৰ নাম: হৰেন দৈমাৰী ঘৰ নং : ৩৫খ বয়স : 45 লিঙ্গ : পুৰুষ	GML0002697 ফটো উপলব্ধ
349 নাম : বৃধবাৰী দৈমাৰী স্বামীৰ নাম: বীৰেন দৈমাৰী ঘৰ নং : ৩৫খ বয়স : 42 লিঙ্গ : মহিলা	GML6236915 ফটো উপলব্ধ	350 নাম : শংকৰ বসুমতাৰী পিতাৰ নাম: দাখৌন বসুমতাৰী ঘৰ নং : ৩৬ বয়স : 59 লিঙ্গ : পুৰুষ	GML0002698 ফটো উপলব্ধ	351 নাম : সোমলি বসুমতাৰী স্বামীৰ নাম: শংকৰ বসুমতাৰী ঘৰ নং : ৩৬ বয়স : 56 লিঙ্গ : মহিলা	GML0002699 ফটো উপলব্ধ
352 নাম : সঞ্জয় বসুমতাৰী পিতাৰ নাম: শংকৰ বড়ো ঘৰ নং : ৩৬ বয়স : 36 লিঙ্গ : পুৰুষ	GML0002700 ফটো উপলব্ধ	353 নাম : নিজৰা বসুমতাৰী পিতাৰ নাম: শংকৰ বসুমতাৰী ঘৰ নং : ৩৬ বয়স : 33 লিঙ্গ : মহিলা	GML0002701 ফটো উপলব্ধ	354 নাম : ডেভিড বসুমতাৰী পিতাৰ নাম: শংকৰ বসুমতাৰী ঘৰ নং : 36 বয়স : 29 লিঙ্গ : পুৰুষ	GML0002696 ফটো উপলব্ধ
E 355 নাম : আজিৰ দৈমাৰী পিতাৰ নাম: ভূপাৰাম দৈমাৰী ঘৰ নং : ৩৭ বয়স : 63 লিঙ্গ : পুৰুষ	GML0002702 ফটো উপলব্ধ	356 নাম : সমে দৈমাৰী স্বামীৰ নাম: আজিৰ দৈমাৰী ঘৰ নং : ৩৭ বয়স : 60 লিঙ্গ : মহিলা	GML6236960 ফটো উপলব্ধ	357 নাম : ডেভিড দৈমাৰী পিতাৰ নাম: আজিৰ দৈমাৰী ঘৰ নং : ৩৭ বয়স : 41 লিঙ্গ : পুৰুষ	GML0002703 ফটো উপলব্ধ
358 নাম : সুস্মিতা বসুমতাৰী স্বামীৰ নাম: ডেভিড দৈমাৰী ঘৰ নং : ৩৭ বয়স : 38 লিঙ্গ : মহিলা	GML0002704 ফটো উপলব্ধ	359 নাম : নন্দ বসুমতাৰী পিতাৰ নাম: জৌগেন বসুমতাৰী ঘৰ নং : ৩৭খ বয়স : 25 লিঙ্গ : পুৰুষ	GML0475905 ফটো উপলব্ধ	360 নাম : সাৰথি দৈমাৰী স্বামীৰ নাম: দণ্ডীচৰণ দৈমাৰী ঘৰ নং : ৩৭খ বয়স : 43 লিঙ্গ : মহিলা	GML0002705 ফটো উপলব্ধ



361 নাম : বানেশ্বৰ দৈমাৰী পিতাৰ নাম: বানচা দৈমাৰী ঘৰ নং : ৩৮ বয়স : 62 লিঙ্গ : পুৰুষ	GML0002706 ফটো উপলব্ধ	362 নাম : চিনা মৈমাৰী স্বামীৰ নাম: বানেশ্বৰ দৈমাৰী ঘৰ নং : ৩৮ বয়স : 55 লিঙ্গ : মহিলা	GML6237032 ফটো উপলব্ধ	363 নাম : বিবেক দৈমাৰী পিতাৰ নাম: বানেশ্বৰ দৈমাৰী ঘৰ নং : ৩৮ বয়স : 31 লিঙ্গ : পুৰুষ	GML6243045 ফটো উপলব্ধ
364 নাম : মৈদংগ্ৰী দৈমাৰী স্বামীৰ নাম: বিবেক দৈমাৰী ঘৰ নং : ৩৮ বয়স : 31 লিঙ্গ : মহিলা	UGS0008532 ফটো উপলব্ধ	365 নাম : বাজু দৈমাৰী পিতাৰ নাম: বানেশ্বৰ দৈমাৰী ঘৰ নং : ৩৮ বয়স : 28 লিঙ্গ : পুৰুষ	GML0301473 ফটো উপলব্ধ	E 366 নাম : বিনোদ দৈমাৰী পিতাৰ নাম: বিষ্ণুৰাম দৈমাৰী ঘৰ নং : ৩৯ বয়স : 59 লিঙ্গ : পুৰুষ	GML0002708 ফটো উপলব্ধ
367 নাম : বন্তি ওৱাৰীদৈমাৰী স্বামীৰ নাম: বিনোদ দৈমাৰী ঘৰ নং : ৩৯ বয়স : 52 লিঙ্গ : মহিলা	GML0002710 ফটো উপলব্ধ	368 নাম : নিৰলা দৈমাৰী পিতাৰ নাম: বিনোদ দৈমাৰী ঘৰ নং : ৩৯ বয়স : 32 লিঙ্গ : মহিলা	GML0002711 ফটো উপলব্ধ	369 নাম : অনপ দৈমাৰী পিতাৰ নাম: বিনোদ চন্দ্ৰ দৈমাৰী ঘৰ নং : ৩৯ বয়স : 26 লিঙ্গ : পুৰুষ	GML0297812 ফটো উপলব্ধ
E 370 নাম : এনজৰ দৈমাৰী স্বামীৰ নাম: হাগোৰাম দৈমাৰী ঘৰ নং : ৪০ বয়স : ৭৭ লিঙ্গ : মহিলা	GML0002712 ফটো উপলব্ধ	371 নাম : অমৃত দৈমাৰী পিতাৰ নাম: হাগোৰাম দৈমাৰী ঘৰ নং : ৪০ বয়স : 42 লিঙ্গ : পুৰুষ	GML0002713 ফটো উপলব্ধ	# 372 নাম : ফুলচিৰি বসুমতাৰী স্বামীৰ নাম: অমৃত দৈমাৰী ঘৰ নং : ৪০ বয়স : 42 লিঙ্গ : মহিলা	GML1569193 ফটো উপলব্ধ
S 373 নাম : বিমল স্বৰ্গীয়া পিতাৰ নাম: বিৰেন স্বৰ্গীয়া ঘৰ নং : ৪০ বয়স : 27 লিঙ্গ : পুৰুষ	GML0592709 ফটো উপলব্ধ	S 374 নাম : মংগল সিং শৰ্মা পিতাৰ নাম: ভবেন শৰ্মা ঘৰ নং : ৪০ বয়স : 24 লিঙ্গ : পুৰুষ	GML0593244 ফটো উপলব্ধ	S 375 নাম : বিপ্লব শৰ্মা মাতৃৰ নাম: বিৰেন শৰ্মা ঘৰ নং : ৪০ বয়স : 23 লিঙ্গ : পুৰুষ	GML0593871 ফটো উপলব্ধ
376 নাম : মণিষা দৈমাৰী পিতাৰ নাম: লক্ষ্মীৰাম দৈমাৰী ঘৰ নং : 40 বয়স : 23 লিঙ্গ : মহিলা	GML8274466 ফটো উপলব্ধ	377 নাম : থিম্পী মুছাহাৰী পিতাৰ নাম: ভবেন মুছাহাৰী ঘৰ নং : ৪১ বয়স : 48 লিঙ্গ : মহিলা	GML0002714 ফটো উপলব্ধ	378 নাম : মঙ্গল মুছাহাৰী পিতাৰ নাম: ভবেন মুছাহাৰী ঘৰ নং : ৪১ বয়স : 46 লিঙ্গ : পুৰুষ	GML0002715 ফটো উপলব্ধ
379 নাম : তিলোতমা মুছাহাৰী স্বামীৰ নাম: মঙ্গল মুছাহাৰী ঘৰ নং : ৪১ বয়স : 41 লিঙ্গ : মহিলা	GML0002718 ফটো উপলব্ধ	380 নাম : বাজীব মুছাহাৰী পিতাৰ নাম: ভবেন মুছাহাৰী ঘৰ নং : ৪১ বয়স : 38 লিঙ্গ : পুৰুষ	GML0002719 ফটো উপলব্ধ	381 নাম : মিলন বসুমতাৰী পিতাৰ নাম: কান্তি বসুমতাৰী ঘৰ নং : 41 বয়স : 26 লিঙ্গ : পুৰুষ	GML0475954 ফটো উপলব্ধ
S 382 নাম : সুমন বসুমতাৰী পিতাৰ নাম: কান্তি বসুমতাৰী ঘৰ নং : 41 বয়স : 25 লিঙ্গ : পুৰুষ	GML0475988 ফটো উপলব্ধ	383 নাম : ছুদেম বালা মুছাহাৰী পিতাৰ নাম: মংগল বসুমতাৰী ঘৰ নং : 41 বয়স : 23 লিঙ্গ : মহিলা	GML8274524 ফটো উপলব্ধ	384 নাম : বিজয় বড়ো পিতাৰ নাম: শংকৰ বড়ো ঘৰ নং : ৪২ বয়স : 51 লিঙ্গ : পুৰুষ	GML0002720 ফটো উপলব্ধ
385 নাম : ধনশ্ৰী বৰো স্বামীৰ নাম: বিজয় বৰো ঘৰ নং : ৪২ বয়স : 51 লিঙ্গ : মহিলা	GML0002721 ফটো উপলব্ধ	386 নাম : ৰিংকু মনি বড়ো মাতৃৰ নাম: ধনশ্ৰী বড়ো ঘৰ নং : 42 বয়স : 20 লিঙ্গ : মহিলা	UGS0115485 ফটো উপলব্ধ	387 নাম : বীৰেন বসুমতাৰী পিতাৰ নাম: বাবুৰাম বসুমতাৰী ঘৰ নং : ৪৩ বয়স : 65 লিঙ্গ : পুৰুষ	GML0002722 ফটো উপলব্ধ
E 388 নাম : সীমবীৰ বসুমতাৰী স্বামীৰ নাম: বিৰেন বসুমতাৰী ঘৰ নং : ৪৩ বয়স : 63 লিঙ্গ : মহিলা	GML0002723 ফটো উপলব্ধ	389 নাম : খদালী বসুমতাৰী পিতাৰ নাম: বিৰেন বসুমতাৰী ঘৰ নং : ৪৩ বয়স : 41 লিঙ্গ : মহিলা	GML0002724 ফটো উপলব্ধ	390 নাম : লঙা ৰাম বসুমতাৰী পিতাৰ নাম: বাবুৰাম বসুমতাৰী ঘৰ নং : ৪৪ বয়স : 63 লিঙ্গ : পুৰুষ	GML0002725 ফটো উপলব্ধ



391 নাম : দাওৰী বসুমতাৰী স্বামীৰ নাম: লৰ্জা ৰাম বসুমতাৰী ঘৰ নং : 88 বয়স : 59 লিঙ্গ : মহিলা	GML0002726 ফটো উপলব্ধ	392 নাম : সোনাতী বসুমতাৰী স্বামীৰ নাম: পঞ্চৰীম বসুমতাৰী ঘৰ নং : 88 বয়স : 48 লিঙ্গ : মহিলা	GML0002727 ফটো উপলব্ধ	393 নাম : ৰংজালী বসুমতাৰী স্বামীৰ নাম: বিশ্বৰাজ বসুমতাৰী ঘৰ নং : 44 বয়স : 27 লিঙ্গ : মহিলা	GML0430405 ফটো উপলব্ধ
394 নাম : দৈঠন বসুমতাৰী পিতাৰ নাম: টিকেন বসুমতাৰী ঘৰ নং : 44 বয়স : 25 লিঙ্গ : পুৰুষ	GML0594440 ফটো উপলব্ধ	395 নাম : জাতিৰাম বসুমতাৰী পিতাৰ নাম: বাবু ৰাম বসুমতাৰী ঘৰ নং : 8৫ বয়স : 59 লিঙ্গ : পুৰুষ	GML6237269 ফটো উপলব্ধ	396 নাম : দময়ন্তী বসুমতাৰী স্বামীৰ নাম: জাতিৰাম বসুমতাৰী ঘৰ নং : 8৫ বয়স : 55 লিঙ্গ : মহিলা	GML6237270 ফটো উপলব্ধ
S 397 নাম : মহেশ্বৰ বসুমতাৰী পিতাৰ নাম: খগেশ্বৰ বসুমতাৰী ঘৰ নং : 45 বয়স : 44 লিঙ্গ : পুৰুষ	GML0428573 ফটো উপলব্ধ	398 নাম : অনিতা বসুমতাৰী পিতাৰ নাম: জথি বসুমতাৰী ঘৰ নং : 8৫ বয়স : 29 লিঙ্গ : মহিলা	GML0421495 ফটো উপলব্ধ	S 399 নাম : মহিনা বসুমতাৰী পিতাৰ নাম: জথি বসুমতাৰী ঘৰ নং : 8৫ বয়স : 28 লিঙ্গ : মহিলা	GML0421545 ফটো উপলব্ধ
S 400 নাম : কৃষ্ণা বসুমতাৰী পিতাৰ নাম: যতী বসুমতাৰী ঘৰ নং : 8৫ বয়স : 26 লিঙ্গ : মহিলা	GML0428524 ফটো উপলব্ধ	S 401 নাম : জগেশ্বৰ বসুমতাৰী পিতাৰ নাম: লক্ষেশ্বৰ বসুমতাৰী ঘৰ নং : 8৫ বয়স : 25 লিঙ্গ : পুৰুষ	GML0421412 ফটো উপলব্ধ	E 402 নাম : গাওঁনীয়া বসুমতাৰী পিতাৰ নাম: বাবুৰাম বসুমতাৰী ঘৰ নং : 8৬ বয়স : 69 লিঙ্গ : পুৰুষ	GML0002728 ফটো উপলব্ধ
403 নাম : দুমফে বসুমতাৰী স্বামীৰ নাম: গাওঁনীয়া বসুমতাৰী ঘৰ নং : 8৬ বয়স : 66 লিঙ্গ : মহিলা	GML6237305 ফটো উপলব্ধ	404 নাম : খগেন (বাবুয়) বসুমতাৰী পিতাৰ নাম: গাওঁনীয়া বসুমতাৰী ঘৰ নং : 8৬ বয়স : 48 লিঙ্গ : পুৰুষ	GML6237316 ফটো উপলব্ধ	E 405 নাম : বিনাশী বসুমতাৰী স্বামীৰ নাম: নিৰঞ্জন বসুমতাৰী ঘৰ নং : 8৬ বয়স : 48 লিঙ্গ : মহিলা	GML0002729 ফটো উপলব্ধ
406 নাম : সূৰেন বসুমতাৰী পিতাৰ নাম: গাথিৰিয়া বসুমতাৰী ঘৰ নং : 8৬ বয়স : 46 লিঙ্গ : পুৰুষ	GML0002730 ফটো উপলব্ধ	407 নাম : অনিমা বসুমতাৰী পিতাৰ নাম: সূৰেন বসুমতাৰী ঘৰ নং : 8৬ বয়স : 42 লিঙ্গ : মহিলা	GML0002731 ফটো উপলব্ধ	408 নাম : নানী বসুমতাৰী স্বামীৰ নাম: খগেন বসুমতাৰী ঘৰ নং : 8৬ বয়স : 41 লিঙ্গ : মহিলা	GML0002733 ফটো উপলব্ধ
409 নাম : গুথাল বসুমতাৰী পিতাৰ নাম: গৌনিয়া বসুমতাৰী ঘৰ নং : 8৬ বয়স : 41 লিঙ্গ : পুৰুষ	GML0002732 ফটো উপলব্ধ	410 নাম : মিনতি বসুমতাৰী পিতাৰ নাম: গাওঁনীয়া বসুমতাৰী ঘৰ নং : 8৬ বয়স : 39 লিঙ্গ : মহিলা	GML0002734 ফটো উপলব্ধ	411 নাম : কালেন বসুমতাৰী পিতাৰ নাম: গাওঁনীয়া বসুমতাৰী ঘৰ নং : 8৬ বয়স : 37 লিঙ্গ : পুৰুষ	GML2246460 ফটো উপলব্ধ
412 নাম : সুমিত্ৰা বসুমতাৰী স্বামীৰ নাম: চুৰুধৰ বসুমতাৰী ঘৰ নং : 28 বয়স : 28 লিঙ্গ : মহিলা	GML0432500 ফটো উপলব্ধ	413 নাম : দিবিকা বসুমতাৰী পিতাৰ নাম: সূৰেন বসুমতাৰী ঘৰ নং : 46 বয়স : 20 লিঙ্গ : মহিলা	UGS0151654 ফটো উপলব্ধ	E 414 নাম : চৈমাৰাম বড়ো পিতাৰ নাম: ধনীৰাম বড়ো ঘৰ নং : 89 বয়স : 74 লিঙ্গ : পুৰুষ	GML0002736 ফটো উপলব্ধ
415 নাম : ভাদো বালা বড়ো স্বামীৰ নাম: চৈমাৰাম বড়ো ঘৰ নং : 89 বয়স : 67 লিঙ্গ : মহিলা	GML0002737 ফটো উপলব্ধ	416 নাম : গেৰা মুছাহাৰী পিতাৰ নাম: বুবেশ্বৰ মুছাহাৰী ঘৰ নং : 47 বয়স : 57 লিঙ্গ : পুৰুষ	GML0296624 ফটো উপলব্ধ	417 নাম : খংগী বড়ো পিতাৰ নাম: চৈমাৰাম বড়ো ঘৰ নং : 89 বয়স : 47 লিঙ্গ : মহিলা	GML0002738 ফটো উপলব্ধ
418 নাম : শুকুৰাম বড়ো পিতাৰ নাম: চৈমা বড়ো ঘৰ নং : 89 বয়স : 43 লিঙ্গ : পুৰুষ	GML0002739 ফটো উপলব্ধ	419 নাম : বুৰুলি বড়ো অন্যান্য: শুকুৰাম বড়ো ঘৰ নং : 89 বয়স : 37 লিঙ্গ : পুৰুষ	GML0241968 ফটো উপলব্ধ	420 নাম : সহিড পিতাৰ নাম: চৈমা ঘৰ নং : 89 বয়স : 37 লিঙ্গ : পুৰুষ	GML0002740 ফটো উপলব্ধ



421 নাম : অঞ্জলীমা বড়ো স্বামীৰ নাম: শাহিদ বড়ো ঘৰ নং : 89 বয়স : 35 লিঙ্গ : মহিলা	GML1569334 ফটো উপলব্ধ	422 নাম : ধৰ্মেশ্বৰ দৈমাৰী পিতাৰ নাম: বিন্দু চৰন দৈমাৰী ঘৰ নং : 84 বয়স : 65 লিঙ্গ : পুৰুষ	GML0002741 ফটো উপলব্ধ	E 423 নাম : হেমকান্ত দৈমাৰী পিতাৰ নাম: বিন্দুচৰন দৈমাৰী ঘৰ নং : 84 বয়স : 62 লিঙ্গ : পুৰুষ	GML0002742 ফটো উপলব্ধ
424 নাম : বঞ্জ দৈমাৰী স্বামীৰ নাম: ধৰ্মেশ্বৰ দৈমাৰী ঘৰ নং : 84 বয়স : 55 লিঙ্গ : মহিলা	GML0002743 ফটো উপলব্ধ	425 নাম : ললিতা দৈমাৰী স্বামীৰ নাম: হেমকান্ত দৈমাৰী ঘৰ নং : 84 বয়স : 52 লিঙ্গ : মহিলা	GML0002744 ফটো উপলব্ধ	426 নাম : অনিলা দৈমাৰী পিতাৰ নাম: বিন্দুচৰন দৈমাৰী ঘৰ নং : 84 বয়স : 52 লিঙ্গ : মহিলা	GML0002745 ফটো উপলব্ধ
427 নাম : চন্দনগিৰি দৈমাৰী পিতাৰ নাম: ধৰ্মেশ্বৰ দৈমাৰী ঘৰ নং : 84 বয়স : 38 লিঙ্গ : পুৰুষ	GML6237474 ফটো উপলব্ধ	S 428 নাম : লাইলা মুচাহাৰী স্বামীৰ নাম: ধৰ্মেশ্বৰ গয়াৰী ঘৰ নং : 84 বয়স : 36 লিঙ্গ : মহিলা	GML0682583 ফটো উপলব্ধ	429 নাম : নীলাচল দৈমাৰী পিতাৰ নাম: ধৰ্মেশ্বৰ ঘৰ নং : 84 বয়স : 34 লিঙ্গ : পুৰুষ	GML6237485 ফটো উপলব্ধ
430 নাম : দৈমু বসুমতাৰী স্বামীৰ নাম: চন্দনগিৰি দৈমাৰী ঘৰ নং : 84 বয়স : 33 লিঙ্গ : মহিলা	GML0243915 ফটো উপলব্ধ	431 নাম : স্বম্বাৰসৰ দৈমাৰী মাতৃৰ নাম: ললিতা দৈমাৰী ঘৰ নং : 84 বয়স : 30 লিঙ্গ : পুৰুষ	GML2246471 ফটো উপলব্ধ	432 নাম : অঞ্জালী দৈমাৰী পিতাৰ নাম: হেনকান্ত দৈমাৰী ঘৰ নং : 84 বয়স : 26 লিঙ্গ : মহিলা	GML0356212 ফটো উপলব্ধ
433 নাম : লাইকা দৈমাৰী পিতাৰ নাম: ধৰ্মেশ্বৰ দৈমাৰী ঘৰ নং : 84 বয়স : 23 লিঙ্গ : মহিলা	GML0604553 ফটো উপলব্ধ	S 434 নাম : মনাস্বী গয়াৰী স্বামীৰ নাম: মনাস্বী গয়াৰী ঘৰ নং : 84 বয়স : 30 লিঙ্গ : মহিলা	GML0680645 ফটো উপলব্ধ	435 নাম : পবীন ঔবাৰী পিতাৰ নাম: বামেশ্বৰ ঔবাৰী ঘৰ নং : 84 বয়স : 49 লিঙ্গ : পুৰুষ	GML0002746 ফটো উপলব্ধ
#2 436 নাম : আলাইশী কছাৰী স্বামীৰ নাম: পবিন ঔবাৰী ঘৰ নং : 84 বয়স : 45 লিঙ্গ : মহিলা	GML0002747 ফটো উপলব্ধ	437 নাম : জয়া বাৰী স্বামীৰ নাম: আগোমা ঔবাৰী ঘৰ নং : 84 বয়স : 29 লিঙ্গ : মহিলা	GML2246493 ফটো উপলব্ধ	438 নাম : আগোমা ঔবাৰী পিতাৰ নাম: পবিন ঔবাৰী ঘৰ নং : 49 বয়স : 29 লিঙ্গ : পুৰুষ	GML2246482 ফটো উপলব্ধ
439 নাম : মামু বাৰী স্বামীৰ নাম: বিপুন বাৰী ঘৰ নং : 84 বয়স : 28 লিঙ্গ : মহিলা	GML0431205 ফটো উপলব্ধ	440 নাম : বিপুল ঔবাৰী ঔবাৰী পিতাৰ নাম: পবিন ঔবাৰী ঘৰ নং : 84 বয়স : 27 লিঙ্গ : পুৰুষ	GML0246199 ফটো উপলব্ধ	441 নাম : বাজীৰ দৈমাৰী পিতাৰ নাম: বতন দৈমাৰী ঘৰ নং : 84 বয়স : 23 লিঙ্গ : পুৰুষ	GML1570894 ফটো উপলব্ধ
E 442 নাম : লাবে মুছাহাৰী স্বামীৰ নাম: খেমা মুছাহাৰী ঘৰ নং : 50 বয়স : 69 লিঙ্গ : মহিলা	GML0002748 ফটো উপলব্ধ	443 নাম : হৰিশ্চন্দ্র মুছাহাৰী পিতাৰ নাম: খেমা মুছাহাৰী ঘৰ নং : 50 বয়স : 45 লিঙ্গ : পুৰুষ	GML0002749 ফটো উপলব্ধ	444 নাম : চম্পা মুছাহাৰী স্বামীৰ নাম: হৰিশ্চন্দ্র মুছাহাৰী ঘৰ নং : 50 বয়স : 42 লিঙ্গ : মহিলা	GML0002750 ফটো উপলব্ধ
445 নাম : বিমা মুচাহাৰী স্বামীৰ নাম: খৰুৰাম মুচাহাৰী ঘৰ নং : 50 বয়স : 25 লিঙ্গ : মহিলা	GML1569755 ফটো উপলব্ধ	446 নাম : খৌৰৌম মুছাহাৰী পিতাৰ নাম: হৰিশ্চন্দ্র মুছাহাৰী ঘৰ নং : 50 বয়স : 24 লিঙ্গ : পুৰুষ	GML0657981 ফটো উপলব্ধ	447 নাম : চনিকা মুছাহাৰী পিতাৰ নাম: হৰিশ্চন্দ্র মুছাহাৰী ঘৰ নং : 50 বয়স : 22 লিঙ্গ : মহিলা	UGS0022590 ফটো উপলব্ধ
448 নাম : ৰোফি ক বসুমতাৰী মাতৃৰ নাম: গাঁবখলী বসুমতাৰী ঘৰ নং : 50 বয়স : 21 লিঙ্গ : পুৰুষ	UGS0062257 ফটো উপলব্ধ	449 নাম : গদাধৰ দৈমাৰী পিতাৰ নাম: গনেশ দৈমাৰী ঘৰ নং : 51 বয়স : 43 লিঙ্গ : পুৰুষ	GML0002751 ফটো উপলব্ধ	450 নাম : ৰৌদা দৈমাৰী পিতাৰ নাম: গনেশ দৈমাৰী ঘৰ নং : 51 বয়স : 41 লিঙ্গ : পুৰুষ	GML0002752 ফটো উপলব্ধ



451 নাম : খন্দেশ্বৰ দৈমাৰী পিতাৰ নাম: গণেশ দৈমাৰী ঘৰ নং : ৫২ বয়স : 47 লিঙ্গ : পুৰুষ	GML0002753 ফটো উপলব্ধ	452 নাম : উষালা দৈমাৰী স্বামীৰ নাম: খন্দেশ্বৰ দৈমাৰী ঘৰ নং : ৫২ বয়স : 43 লিঙ্গ : মহিলা	GML0002754 ফটো উপলব্ধ	453 নাম : বিজলী দৈমাৰী স্বামীৰ নাম: গদাধৰ দৈমাৰী ঘৰ নং : ৫২ বয়স : 40 লিঙ্গ : মহিলা	UGS0007369 ফটো উপলব্ধ
454 নাম : খোংবাৰী দাঙ্গমাৰী স্বামীৰ নাম: সুনীল দাঙ্গমাৰী ঘৰ নং : ৫২ বয়স : 27 লিঙ্গ : মহিলা	GML0481721 ফটো উপলব্ধ	455 নাম : সুনীল দৈমাৰী পিতাৰ নাম: কন্দে দৈমাৰী ঘৰ নং : ৫২ বয়স : 26 লিঙ্গ : পুৰুষ	GML0298794 ফটো উপলব্ধ	456 নাম : বুদ্ধেশ্বৰ দৈমাৰী পিতাৰ নাম: কন্দে দৈমাৰী ঘৰ নং : ৫২ বয়স : 24 লিঙ্গ : পুৰুষ	GML0603779 ফটো উপলব্ধ
457 নাম : অৰুণা স্ত্রী পিতাৰ নাম: সমীৰ কুমাৰ সাহা ঘৰ নং : ৫২ বয়স : 23 লিঙ্গ : পুৰুষ	GML1534163 ফটো উপলব্ধ	458 নাম : অঞ্জনা দৈমাৰী স্বামীৰ নাম: বুদ্ধেশ্বৰ দৈমাৰী ঘৰ নং : 52 বয়স : 22 লিঙ্গ : মহিলা	GML8274532 ফটো উপলব্ধ	S 459 নাম : নামেবালা মুছাহাৰী স্বামীৰ নাম: মেদাৰাম মুছাহাৰী ঘৰ নং : ৫৩ বয়স : ৩৭ লিঙ্গ : মহিলা	GML0002755 ফটো উপলব্ধ
460 নাম : গয়াৰাম মুছাহাৰী পিতাৰ নাম: মেদাৰাম মুছাহাৰী ঘৰ নং : ৫৩ বয়স : 59 লিঙ্গ : পুৰুষ	GML0002756 ফটো উপলব্ধ	461 নাম : মদলী মুছাহাৰী স্বামীৰ নাম: গয়াৰাম মুছাহাৰী ঘৰ নং : ৫৩ বয়স : 55 লিঙ্গ : মহিলা	GML0002757 ফটো উপলব্ধ	462 নাম : শুনীৰাম মুছাহাৰী পিতাৰ নাম: মেদাৰাম মুছাহাৰী ঘৰ নং : ৫৩ বয়স : 53 লিঙ্গ : পুৰুষ	GML0002759 ফটো উপলব্ধ
463 নাম : চম্বেফ. মুছাহাৰী স্বামীৰ নাম: শুনীৰাম মুছাহাৰী ঘৰ নং : ৫৩ বয়স : 49 লিঙ্গ : মহিলা	GML0002760 ফটো উপলব্ধ	464 নাম : সবিতা ওৱাৰী স্বামীৰ নাম: আইগা ৰাম ওৱাৰী ঘৰ নং : ৫৩ বয়স : 42 লিঙ্গ : মহিলা	GML0002761 ফটো উপলব্ধ	465 নাম : সবলা মুছাহাৰী স্বামীৰ নাম: ভূপেন মুছাহাৰী ঘৰ নং : ৫৩ বয়স : 36 লিঙ্গ : মহিলা	GML0002762 ফটো উপলব্ধ
466 নাম : ভূপেন মুছাহাৰী পিতাৰ নাম: গয়াৰাম মুছাহাৰী ঘৰ নং : ৫৩ বয়স : 31 লিঙ্গ : পুৰুষ	GML0002763 ফটো উপলব্ধ	467 নাম : বিপ্ৰাই মুছাহাৰী পিতাৰ নাম: গয়াৰাম মুছাহাৰী ঘৰ নং : ৫৩ বয়স : 30 লিঙ্গ : পুৰুষ	GML2246506 ফটো উপলব্ধ	468 নাম : বিপ্ৰাই মুছাহাৰী পিতাৰ নাম: গয়াৰাম মুছাহাৰী ঘৰ নং : ৫৩ বয়স : 29 লিঙ্গ : পুৰুষ	GML0002765 ফটো উপলব্ধ
469 নাম : চানশ্বৰং মুছাহাৰী পিতাৰ নাম: সুনীৰাম মুছাহাৰী ঘৰ নং : ৫৩ বয়স : 29 লিঙ্গ : পুৰুষ	GML0427708 ফটো উপলব্ধ	470 নাম : মায়নাৰ মুছাহাৰী স্বামীৰ নাম: বিপ্ৰাই মুছাহাৰী ঘৰ নং : ৫৩ বয়স : 28 লিঙ্গ : মহিলা	GML0299784 ফটো উপলব্ধ	471 নাম : দানচোৰাং মুছাহাৰী পিতাৰ নাম: সুনীৰাম মুছাহাৰী ঘৰ নং : ৫৩ বয়স : 25 লিঙ্গ : পুৰুষ	GML0356105 ফটো উপলব্ধ
472 নাম : সদমত্ৰী বৰো স্বামীৰ নাম: সন্তোৰংগ মুছাহাৰী ঘৰ নং : ৫৩ বয়স : 25 লিঙ্গ : মহিলা	UGS0008417 ফটো উপলব্ধ	473 নাম : আনন্দ ৰাম ওৱাৰী পিতাৰ নাম: বাহিৰাম ওৱাৰী ঘৰ নং : ৫৪ বয়স : 67 লিঙ্গ : পুৰুষ	GML0002767 ফটো উপলব্ধ	474 নাম : তিলেশ্বৰী ওৱাৰী স্বামীৰ নাম: আনন্দ ৰাম ওৱাৰী ঘৰ নং : ৫৪ বয়স : 61 লিঙ্গ : মহিলা	GML0002768 ফটো উপলব্ধ
S2 475 নাম : সবিতা ওৱাৰী পিতাৰ নাম: আনন্দ ৰাম ওৱাৰী ঘৰ নং : ৫৪ বয়স : 42 লিঙ্গ : মহিলা	GML0002769 ফটো উপলব্ধ	476 নাম : দীপক কুমাৰ ওৱাৰী পিতাৰ নাম: আনন্দ ৰাম ওৱাৰী ঘৰ নং : ৫৪ বয়স : 38 লিঙ্গ : পুৰুষ	GML0002771 ফটো উপলব্ধ	477 নাম : ছিবিকা গয়াৰী স্বামীৰ নাম: দীপক কুমাৰ ওৱাৰী ঘৰ নং : ৫৪ বয়স : 36 লিঙ্গ : মহিলা	GML1570241 ফটো উপলব্ধ
478 নাম : আইগা ৰাম ওৱাৰী পিতাৰ নাম: বাহী ৰাম ওৱাৰী ঘৰ নং : ৫৫ বয়স : 65 লিঙ্গ : পুৰুষ	GML0002773 ফটো উপলব্ধ	479 নাম : জিগাব ওৱাৰী স্বামীৰ নাম: আইগা ৰাম ওৱাৰী ঘৰ নং : ৫৫ বয়স : 63 লিঙ্গ : মহিলা	GML0002774 ফটো উপলব্ধ	480 নাম : বানেশ্বৰ ওৱাৰী পিতাৰ নাম: আইগা ৰাম ওৱাৰী ঘৰ নং : ৫৫ বয়স : 47 লিঙ্গ : পুৰুষ	GML0002775 ফটো উপলব্ধ



481 নাম : পূৰ্ণিমা ওৱাৰি স্বামীৰ নাম: বানেশ্বৰ ওৱাৰি ঘৰ নং : ৫৫ বয়স : 43 লিঙ্গ : মহিলা	GML0002777 ফটো উপলব্ধ	482 নাম : সুজুমা ওৱাৰী পিতাৰ নাম: আইগা ৰাম ওৱাৰী ঘৰ নং : ৫৫ বয়স : 42 লিঙ্গ : পুৰুষ	GML0002776 ফটো উপলব্ধ	483 নাম : মঞ্জু ওৱাৰী স্বামীৰ নাম: সুজুমা ওৱাৰী ঘৰ নং : ৫৫ বয়স : 40 লিঙ্গ : মহিলা	GML0002778 ফটো উপলব্ধ
S 484 নাম : শোমপা গুমাৰী স্বামীৰ নাম: বিবেকা গুমাৰী ঘৰ নং : ৫৫ বয়স : ৪৭ লিঙ্গ : মহিলা	GML0002779 ফটো উপলব্ধ	S2 485 নাম : ডিম্পল ওৱাৰী পিতাৰ নাম: আইগা ওৱাৰী ঘৰ নং : ৫৫ বয়স : 38 লিঙ্গ : মহিলা	GML0002780 ফটো উপলব্ধ	486 নাম : শৰ্মিলা ওৱাৰী পিতাৰ নাম: আইগা ৰাম ওৱাৰী ঘৰ নং : ৫৫ বয়স : 29 লিঙ্গ : মহিলা	UGS0002931 ফটো উপলব্ধ
487 নাম : মইনা ওৱাৰি পিতাৰ নাম: আঙ্গিৰাম ওৱাৰি ঘৰ নং : ৫৫ বয়স : 25 লিঙ্গ : মহিলা	GML0604074 ফটো উপলব্ধ	#2 488 নাম : জ্যাক বহুস্বৰংগু ওৱাৰী পিতাৰ নাম: বানেশ্বৰ ওৱাৰী ঘৰ নং : ৫৫ বয়স : 24 লিঙ্গ : পুৰুষ	GML0592592 ফটো উপলব্ধ	#2 489 নাম : মেক ওৱাৰী পিতাৰ নাম: সুজুমা ওৱাৰি ঘৰ নং : ৫৫ বয়স : 24 লিঙ্গ : পুৰুষ	GML0603654 ফটো উপলব্ধ
490 নাম : ৰকি ওৱাৰী পিতাৰ নাম: সুজুমা ওৱাৰী ঘৰ নং : ৫৫ বয়স : 20 লিঙ্গ : পুৰুষ	UGS0135558 ফটো উপলব্ধ	491 নাম : মংগী দৈমাৰী স্বামীৰ নাম: নৰেন দৈমাৰী ঘৰ নং : ৫৬ বয়স : 79 লিঙ্গ : মহিলা	GML0002781 ফটো উপলব্ধ	492 নাম : চম্পাৰী দৈমাৰী স্বামীৰ নাম: নৰেন দৈমাৰী ঘৰ নং : ৫৬ বয়স : 55 লিঙ্গ : মহিলা	GML0002782 ফটো উপলব্ধ
493 নাম : ভবেন দৈমাৰী পিতাৰ নাম: নৰেন দৈমাৰী ঘৰ নং : ৫৬ বয়স : 53 লিঙ্গ : পুৰুষ	GML0002783 ফটো উপলব্ধ	494 নাম : মোহিনী দৈমাৰী পিতাৰ নাম: নৰেন দৈমাৰী ঘৰ নং : ৫৬ বয়স : 49 লিঙ্গ : পুৰুষ	GML0002784 ফটো উপলব্ধ	495 নাম : মিথিকা দৈমাৰী স্বামীৰ নাম: ভবেন দৈমাৰী ঘৰ নং : ৫৬ বয়স : 42 লিঙ্গ : মহিলা	GML6237816 ফটো উপলব্ধ
496 নাম : ৰংগিলা দৈমাৰী স্বামীৰ নাম: মোহিনী দৈমাৰী ঘৰ নং : ৫৬ বয়স : 41 লিঙ্গ : মহিলা	GML0002785 ফটো উপলব্ধ	497 নাম : পানীৰাম দৈমাৰী পিতাৰ নাম: নৰেন দৈমাৰী ঘৰ নং : ৫৬ বয়স : 39 লিঙ্গ : পুৰুষ	GML0002786 ফটো উপলব্ধ	498 নাম : পবিত্ৰ দৈমাৰী পিতাৰ নাম: নৰেন দৈমাৰী ঘৰ নং : ৫৬ বয়স : 37 লিঙ্গ : পুৰুষ	GML0002787 ফটো উপলব্ধ
499 নাম : সুনীলা দৈমাৰী স্বামীৰ নাম: পানীৰাম দৈমাৰী ঘৰ নং : 56 বয়স : 36 লিঙ্গ : মহিলা	GML2246528 ফটো উপলব্ধ	500 নাম : হেমা দৈমাৰী স্বামীৰ নাম: পবিত্ৰ দৈমাৰী ঘৰ নং : 56 বয়স : 33 লিঙ্গ : মহিলা	GML0356121 ফটো উপলব্ধ	501 নাম : প্ৰীতিকা দৈমাৰী পিতাৰ নাম: ভবেন দৈমাৰী ঘৰ নং : 56 বয়স : 21 লিঙ্গ : মহিলা	UGS0022723 ফটো উপলব্ধ
502 নাম : মশউখা দৈমাৰী পিতাৰ নাম: ভবেন দৈমাৰী ঘৰ নং : 56 বয়স : 19 লিঙ্গ : পুৰুষ	UGS0145011 ফটো উপলব্ধ	E 503 নাম : নিলিবালা ওৱাৰী স্বামীৰ নাম: লক্ষণ ওৱাৰী ঘৰ নং : ৫৭ বয়স : 67 লিঙ্গ : মহিলা	GML0002788 ফটো উপলব্ধ	504 নাম : ভাৱতী ওৱাৰী স্বামীৰ নাম: মাথুৰাম ওৱাৰি ঘৰ নং : ৫৭ বয়স : 45 লিঙ্গ : মহিলা	GML0002789 ফটো উপলব্ধ
505 নাম : বিলেশ্বৰ ৱাৰী পিতাৰ নাম: লক্ষ্মান ৱাৰী ঘৰ নং : ৫৭ বয়স : 42 লিঙ্গ : পুৰুষ	GML0428763 ফটো উপলব্ধ	506 নাম : নিতাই ওৱাৰি পিতাৰ নাম: লক্ষণ ওৱাৰি ঘৰ নং : ৫৭ বয়স : 39 লিঙ্গ : পুৰুষ	GML0002790 ফটো উপলব্ধ	507 নাম : ছুমা ওৱাৰী স্বামীৰ নাম: নিতাই ওৱাৰী ঘৰ নং : ৫৭ বয়স : 33 লিঙ্গ : মহিলা	GML0481853 ফটো উপলব্ধ
508 নাম : অনিতা ৰামছিয়াৰী মাতৃৰ নাম: নিলি বালা ঘৰ নং : ৫৭ বয়স : 31 লিঙ্গ : মহিলা	GML0356030 ফটো উপলব্ধ	509 নাম : ৰূপ নাৰায়ণ ওৱাৰি মাতৃৰ নাম: মাকুৰাম ওৱাৰী ঘৰ নং : ৫৭ বয়স : 31 লিঙ্গ : পুৰুষ	GML2246540 ফটো উপলব্ধ	S 510 নাম : দৈম বসুমতাৰী স্বামীৰ নাম: টিংকুলাল বসুমতাৰী ঘৰ নং : ৫৭ বয়স : 28 লিঙ্গ : মহিলা	GML0475913 ফটো উপলব্ধ



511 নাম : বাধাকান্ত বাৰী মাতৃৰ নাম: ভাৰতী বাৰী ঘৰ নং : ৫৭ বয়স : 25 লিঙ্গ : পুৰুষ	GML0420125 ফটো উপলব্ধ	512 নাম : কবি নাৰ্জাৰী স্বামীৰ নাম: বুপ নাৰায়ন ওৱাৰী ঘৰ নং : ৫৭ বয়স : 24 লিঙ্গ : মহিলা	GML1569243 ফটো উপলব্ধ	S 513 নাম : মহেশ্বৰ বসুমতাৰী পিতাৰ নাম: দেৱী বসুমতাৰী ঘৰ নং : ৫৫ বয়স : 25 লিঙ্গ : পুৰুষ	GML0593004 ফটো উপলব্ধ
514 নাম : গজেন দৈমাৰী পিতাৰ নাম: ৰাজা দৈমাৰী ঘৰ নং : ৫৯ বয়স : 67 লিঙ্গ : পুৰুষ	GML0002791 ফটো উপলব্ধ	515 নাম : থৈলে দৈমাৰী স্বামীৰ নাম: গজেন দৈমাৰী ঘৰ নং : ৫৯ বয়স : 64 লিঙ্গ : মহিলা	GML0002792 ফটো উপলব্ধ	516 নাম : ৰনজিত দৈমাৰী পিতাৰ নাম: গজেন দৈমাৰী ঘৰ নং : ৫৯ বয়স : 43 লিঙ্গ : পুৰুষ	GML6237941 ফটো উপলব্ধ
517 নাম : সামশ্ৰী দৈমাৰী স্বামীৰ নাম: ৰনজিত দৈমাৰী ঘৰ নং : ৫৯ বয়স : 39 লিঙ্গ : মহিলা	GML0002793 ফটো উপলব্ধ	518 নাম : সনজিত দৈমাৰী পিতাৰ নাম: গজেন দৈমাৰী ঘৰ নং : ৫৯ বয়স : 39 লিঙ্গ : পুৰুষ	GML0416313 ফটো উপলব্ধ	519 নাম : মণিকান্ত দৈমাৰী পিতাৰ নাম: গজেন দৈমাৰী ঘৰ নং : ৫৯ বয়স : 38 লিঙ্গ : পুৰুষ	GML2246539 ফটো উপলব্ধ
520 নাম : খঞ্জ দৈমাৰী স্বামীৰ নাম: সঞ্জীৱ দৈমাৰী ঘৰ নং : ৫৯ বয়স : 36 লিঙ্গ : মহিলা	GML0002794 ফটো উপলব্ধ	S 521 নাম : বুফজী বসুমতাৰী স্বামীৰ নাম: মাৰ্গৱী বসুমতাৰী ঘৰ নং : ৫৭ বয়স : 32 লিঙ্গ : মহিলা	GML0296244 ফটো উপলব্ধ	522 নাম : মৌচুমী দৈমাৰী স্বামীৰ নাম: মণিকান্ত দৈমাৰী ঘৰ নং : ৫৯ বয়স : 29 লিঙ্গ : মহিলা	GML0296533 ফটো উপলব্ধ
S 523 নাম : সংগীতা বসুমতাৰী স্বামীৰ নাম: হৰ্জীৱী বসুমতাৰী ঘৰ নং : ৫৯ বয়স : 26 লিঙ্গ : মহিলা	GML1572072 ফটো উপলব্ধ	E 524 নাম : লামৰে বসুমতাৰী স্বামীৰ নাম: ভীম বসুমতাৰী ঘৰ নং : ৬০ বয়স : 67 লিঙ্গ : মহিলা	GML0002795 ফটো উপলব্ধ	525 নাম : দীনেচন্দ্র বসুমতাৰী পিতাৰ নাম: ভীম বসুমতাৰী ঘৰ নং : ৬০ বয়স : 48 লিঙ্গ : পুৰুষ	GML0002796 ফটো উপলব্ধ
526 নাম : সোৰাংজোমৈখাং বসুমতাৰী পিতাৰ নাম: ভীম বসুমতাৰী ঘৰ নং : 60 বয়স : 43 লিঙ্গ : পুৰুষ	GML0002797 ফটো উপলব্ধ	527 নাম : মতিশ বসুমতাৰী পিতাৰ নাম: ভীম বসুমতাৰী ঘৰ নং : 60 বয়স : 40 লিঙ্গ : পুৰুষ	GML0002798 ফটো উপলব্ধ	528 নাম : ৰোহিনী বসুমতাৰী স্বামীৰ নাম: দীনেচন্দ্র বসুমতাৰী ঘৰ নং : ৬০ বয়স : 37 লিঙ্গ : মহিলা	GML2246551 ফটো উপলব্ধ
S 529 নাম : সুৰভি শৰ্মা পিতাৰ নাম: সঞ্জয় কুমাৰ শৰ্মা ঘৰ নং : ৬০ বয়স : 27 লিঙ্গ : মহিলা	GML1534056 ফটো উপলব্ধ	530 নাম : প্ৰিয়া মুচাহাৰী স্বামীৰ নাম: মতিশ বসুমতাৰী ঘৰ নং : 60 বয়স : 26 লিঙ্গ : মহিলা	UGS0065193 ফটো উপলব্ধ	S2 531 নাম : শ্ৰুতি শৰ্মা পিতাৰ নাম: সঞ্জয় কুমাৰ শৰ্মা ঘৰ নং : ৬০ বয়স : 24 লিঙ্গ : মহিলা	GML1534080 ফটো উপলব্ধ
532 নাম : জাইবেং দৈমাৰী স্বামীৰ নাম: কৃষ্ণকান্ত দৈমাৰী ঘৰ নং : ৬১ বয়স : 64 লিঙ্গ : মহিলা	GML0002799 ফটো উপলব্ধ	533 নাম : চন্দ্ৰ দৈমাৰী পিতাৰ নাম: কৃষ্ণকান্ত দৈমাৰী ঘৰ নং : ৬১ বয়স : 39 লিঙ্গ : পুৰুষ	GML0002801 ফটো উপলব্ধ	534 নাম : সূৰ্য্য দৈমাৰী পিতাৰ নাম: কৃষ্ণকান্ত দৈমাৰী ঘৰ নং : ৬১ বয়স : 37 লিঙ্গ : পুৰুষ	GML0002802 ফটো উপলব্ধ
535 নাম : কোনমণি ব্ৰহ্ম স্বামীৰ নাম: চন্দ্ৰ দৈমাৰী ঘৰ নং : ৬১ বয়স : 36 লিঙ্গ : মহিলা	GML0481929 ফটো উপলব্ধ	536 নাম : পাণ্ডনী দৈমাৰী স্বামীৰ নাম: সূৰ্য্য দৈমাৰী ঘৰ নং : ৬১ বয়স : 27 লিঙ্গ : মহিলা	GML0299495 ফটো উপলব্ধ	537 নাম : কাজাধৰ বসুমতাৰী পিতাৰ নাম: বুৰীৰাম বসুমতাৰী ঘৰ নং : ৬২ বয়স : 57 লিঙ্গ : পুৰুষ	GML0002803 ফটো উপলব্ধ
E 538 নাম : গাওজু বসুমতাৰী স্বামীৰ নাম: কাজাধৰ বসুমতাৰী ঘৰ নং : ৬২ বয়স : 56 লিঙ্গ : মহিলা	GML0002804 ফটো উপলব্ধ	539 নাম : সহিদ বসুমতাৰী পিতাৰ নাম: কাজাধৰ বসুমতাৰী ঘৰ নং : ৬২ বয়স : 40 লিঙ্গ : পুৰুষ	GML0002805 ফটো উপলব্ধ	540 নাম : মৌচুমী বসুমতাৰী স্বামীৰ নাম: চাহিত বসুমতাৰী ঘৰ নং : ৬২ বয়স : 37 লিঙ্গ : মহিলা	GML2246562 ফটো উপলব্ধ



S 541 নাম : চম্পা মুছাহাৰী স্বামীৰ নাম : অঞ্জলি মুছাহাৰী ঘৰ নং : ৬২ বয়স : ৩৭ লিঙ্গ : মহিলা	GML0296251 ফটো উপলব্ধ	542 নাম : ছনেন বসুমতাৰী পিতাৰ নাম : কজাধৰ বসুমতাৰী ঘৰ নং : ৬২ বয়স : 36 লিঙ্গ : পুৰুষ	GML0002806 ফটো উপলব্ধ	543 নাম : ময়না বসুমতাৰী মাতৃৰ নাম : নিলিমা বসুমতাৰী ঘৰ নং : 62 বয়স : 25 লিঙ্গ : মহিলা	GML0475830 ফটো উপলব্ধ
E 544 নাম : এংগাই বড়ো স্বামীৰ নাম : বুয়ল বড়ো ঘৰ নং : ৬৩ বয়স : 84 লিঙ্গ : মহিলা	GML0002807 ফটো উপলব্ধ	545 নাম : জিহং বড়ো পিতাৰ নাম : বুয়ল বড়ো ঘৰ নং : ৬৩ বয়স : 43 লিঙ্গ : পুৰুষ	GML6238104 ফটো উপলব্ধ	546 নাম : নাবৌতি বড়ো স্বামীৰ নাম : জিহং বড়ো ঘৰ নং : ৬৩ বয়স : 41 লিঙ্গ : মহিলা	GML0002809 ফটো উপলব্ধ
547 নাম : মিথিসাৰ বসুমতাৰী পিতাৰ নাম : বলেন বসুমতাৰী ঘৰ নং : ৬৩ বয়স : 25 লিঙ্গ : পুৰুষ	GML0356352 ফটো উপলব্ধ	548 নাম : মুন বড়ো পিতাৰ নাম : জিহংগ বড়ো ঘৰ নং : 63 বয়স : 21 লিঙ্গ : পুৰুষ	GML8280554 ফটো উপলব্ধ	549 নাম : চৰণী নাৰ্জাৰী পিতাৰ নাম : বাবুৰাম নাৰ্জাৰী ঘৰ নং : ৬৩ বয়স : 54 লিঙ্গ : পুৰুষ	GML0002810 ফটো উপলব্ধ
550 নাম : ধৰনী নাৰ্জাৰী পিতাৰ নাম : বাবুৰাম নাৰ্জাৰী ঘৰ নং : ৬৪ বয়স : 53 লিঙ্গ : পুৰুষ	GML0002811 ফটো উপলব্ধ	551 নাম : চম্পা নাৰ্জাৰী স্বামীৰ নাম : চৰণী নাৰ্জাৰী ঘৰ নং : ৬৪ বয়স : 50 লিঙ্গ : মহিলা	GML0002812 ফটো উপলব্ধ	552 নাম : সবিতা নাৰ্জাৰী স্বামীৰ নাম : ধৰনী নাৰ্জাৰী ঘৰ নং : ৬৪ বয়স : 49 লিঙ্গ : মহিলা	GML0002814 ফটো উপলব্ধ
553 নাম : সানসুমা নাৰ্জাৰী পিতাৰ নাম : ধৰনী নাৰ্জাৰী ঘৰ নং : ৬৪ বয়স : 31 লিঙ্গ : পুৰুষ	GML0002815 ফটো উপলব্ধ	554 নাম : মিজি নক নাৰ্জাৰী পিতাৰ নাম : ধৰণিধৰ নাৰ্জাৰী ঘৰ নং : ৬৪ বয়স : 29 লিঙ্গ : পুৰুষ	GML2246573 ফটো উপলব্ধ	555 নাম : জয়শ্ৰী নাৰ্জাৰী স্বামীৰ নাম : মিজি নক নাৰ্জাৰী ঘৰ নং : ৬৪ বয়স : 28 লিঙ্গ : মহিলা	GML1569847 ফটো উপলব্ধ
556 নাম : অৰ্চনা নাৰ্জাৰী পিতাৰ নাম : চৰনী নাৰ্জাৰী ঘৰ নং : ৬৪ বয়স : 24 লিঙ্গ : মহিলা	GML0657999 ফটো উপলব্ধ	557 নাম : কনকেশ্বৰ নাৰ্জাৰী পিতাৰ নাম : চৰনী নাৰ্জাৰী ঘৰ নং : 64 বয়স : 21 লিঙ্গ : পুৰুষ	UGS0152777 ফটো উপলব্ধ	E 558 নাম : খেপা ৰাম বসুমতাৰী পিতাৰ নাম : বনোৰাম বসুমতাৰী ঘৰ নং : ৬৫ বয়স : 61 লিঙ্গ : পুৰুষ	GML0002817 ফটো উপলব্ধ
559 নাম : গাবখালি বসুমতাৰী স্বামীৰ নাম : খেপৰাম বসুমতাৰী ঘৰ নং : ৬৫ বয়স : 52 লিঙ্গ : মহিলা	GML0002818 ফটো উপলব্ধ	560 নাম : জৌটিশ বসুমতাৰী পিতাৰ নাম : টেপা বসুমতাৰী ঘৰ নং : ৬৫ বয়স : 28 লিঙ্গ : পুৰুষ	GML0271148 ফটো উপলব্ধ	561 নাম : কণিকা বসুমতাৰী স্বামীৰ নাম : যতিশ বসুমতাৰী ঘৰ নং : ৬৫ বয়স : 27 লিঙ্গ : মহিলা	GML0299164 ফটো উপলব্ধ
S 562 নাম : অঞ্জলী দৈমাৰী পিতাৰ নাম : পত্নীন্দ্র দৈমাৰী ঘৰ নং : ৬৫ বয়স : 24 লিঙ্গ : মহিলা	GML0604306 ফটো উপলব্ধ	S 563 নাম : সুনীমা গয়াৰী স্বামীৰ নাম : বেননাচিং গয়াৰী ঘৰ নং : 66 বয়স : 29 লিঙ্গ : মহিলা	GML0475624 ফটো উপলব্ধ	E 564 নাম : বিজয় গয়াৰী পিতাৰ নাম : অনন্ত কুমাৰ গয়াৰী ঘৰ নং : ৬৬ বয়স : 24 লিঙ্গ : পুৰুষ	GML0594218 ফটো উপলব্ধ
565 নাম : বুপা ৰায় বসুমতাৰী পিতাৰ নাম : স্তান বসুমতাৰী ঘৰ নং : ৬৭ বয়স : 79 লিঙ্গ : পুৰুষ	GML0002819 ফটো উপলব্ধ	E 566 নাম : অলেবালা বসুমতাৰী স্বামীৰ নাম : বুপা ৰাম বসুমতাৰী ঘৰ নং : ৬৭ বয়স : 73 লিঙ্গ : মহিলা	GML6238217 ফটো উপলব্ধ	567 নাম : গেলবাও বসুমতাৰী পিতাৰ নাম : বুপা বসুমতাৰী ঘৰ নং : ৬৭ বয়স : 59 লিঙ্গ : পুৰুষ	GML6238228 ফটো উপলব্ধ
568 নাম : মহেন বসুমতাৰী পিতাৰ নাম : ৰূপী ৰাম বসুমতাৰী ঘৰ নং : ৬৭ বয়স : 56 লিঙ্গ : পুৰুষ	GML6243012 ফটো উপলব্ধ	569 নাম : মথৰী বসুমতাৰী স্বামীৰ নাম : গেলবাও বসুমতাৰী ঘৰ নং : ৬৭ বয়স : 55 লিঙ্গ : মহিলা	GML0002820 ফটো উপলব্ধ	570 নাম : চিবছাৰী বসুমতাৰী স্বামীৰ নাম : যদুৰাম বসুমতাৰী ঘৰ নং : ৬৭ বয়স : 55 লিঙ্গ : মহিলা	GML0002821 ফটো উপলব্ধ



571 নাম : লিলা বসুমতাৰী স্বামীৰ নাম : মহেন্ৰ বসুমতাৰী ঘৰ নং : ৬৭ বয়স : 41 লিঙ্গ : মহিলা	GML0002822 ফটো উপলব্ধ	572 নাম : বিজয় বসুমতাৰী পিতাৰ নাম : গেলিবাৰ বসুমতাৰী ঘৰ নং : ৬৭ বয়স : 39 লিঙ্গ : পুৰুষ	GML0002823 ফটো উপলব্ধ	573 নাম : মহিন বসুমতাৰী পিতাৰ নাম : যদুৰাম বসুমতাৰী ঘৰ নং : ৬৭ বয়স : 37 লিঙ্গ : পুৰুষ	GML0002824 ফটো উপলব্ধ
574 নাম : সঞ্জয় বসুমতাৰী পিতাৰ নাম : গেলিবাৰ বসুমতাৰী ঘৰ নং : ৬৭ বয়স : 34 লিঙ্গ : পুৰুষ	GML6243023 ফটো উপলব্ধ	575 নাম : সংগীতা বসুমতাৰী স্বামীৰ নাম : সঞ্জয় বসুমতাৰী ঘৰ নং : ৬৭ বয়স : 28 লিঙ্গ : মহিলা	GML0301465 ফটো উপলব্ধ	S2 576 নাম : শুকৰ বসুমতাৰী পিতাৰ নাম : ছুৰেন বসুমতাৰী ঘৰ নং : ৬৭ বয়স : 27 লিঙ্গ : পুৰুষ	GML0476010 ফটো উপলব্ধ
577 নাম : ৰুপেন বসুমতাৰী পিতাৰ নাম : মহেন্ৰ বসুমতাৰী ঘৰ নং : ৬৭ বয়স : 23 লিঙ্গ : পুৰুষ	GML0605105 ফটো উপলব্ধ	578 নাম : মহেন্দ্ৰ দৈমাৰী পিতাৰ নাম : কাতিৰাম দৈমাৰী ঘৰ নং : ৬৭ বয়স : 71 লিঙ্গ : পুৰুষ	GML0002825 ফটো উপলব্ধ	579 নাম : জিমিলি দৈমাৰী স্বামীৰ নাম : মহেন্দ্ৰ দৈমাৰী ঘৰ নং : ৬৭ বয়স : 67 লিঙ্গ : মহিলা	GML0002826 ফটো উপলব্ধ
E 580 নাম : লবৰাম দৈমাৰী পিতাৰ নাম : মহেন্দ্ৰ দৈমাৰী ঘৰ নং : ৬৮ বয়স : 45 লিঙ্গ : পুৰুষ	GML0002827 ফটো উপলব্ধ	581 নাম : সণিতা দৈমাৰী স্বামীৰ নাম : লবৰাম দৈমাৰী ঘৰ নং : ৬৮ বয়স : 41 লিঙ্গ : মহিলা	GML0002828 ফটো উপলব্ধ	582 নাম : বিশ্বজিত দৈমাৰী পিতাৰ নাম : মহেন্দ্ৰ দৈমাৰী ঘৰ নং : ৬৮ বয়স : 39 লিঙ্গ : পুৰুষ	GML0002829 ফটো উপলব্ধ
583 নাম : ইন্দ্ৰজিত দৈমাৰী পিতাৰ নাম : মহেন্দ্ৰ দৈমাৰী ঘৰ নং : ৬৮ বয়স : 37 লিঙ্গ : পুৰুষ	GML0002830 ফটো উপলব্ধ	584 নাম : সাবিত্ৰী দৈমাৰী স্বামীৰ নাম : বিশ্বজিৎ দৈমাৰী ঘৰ নং : ৬৮ বয়স : 35 লিঙ্গ : মহিলা	GML0603969 ফটো উপলব্ধ	585 নাম : সুমিত্ৰা বসুমতাৰী স্বামীৰ নাম : কৃষ্ণ বসুমতাৰী ঘৰ নং : ৭০ বয়স : 36 লিঙ্গ : মহিলা	GML1570332 ফটো উপলব্ধ
S 586 নাম : হৰিছ বসুমতাৰী পিতাৰ নাম : কাম্বি বসুমতাৰী ঘৰ নং : ৭০ বয়স : 33 লিঙ্গ : পুৰুষ	GML0356253 ফটো উপলব্ধ	S 587 নাম : বিশ্ব বসুমতাৰী পিতাৰ নাম : উল্লাস বসুমতাৰী ঘৰ নং : 70 বয়স : 29 লিঙ্গ : পুৰুষ	GML0296921 ফটো উপলব্ধ	588 নাম : বিশ্বশ্ৰী বসুমতাৰী স্বামীৰ নাম : বিশ্ব বসুমতাৰী ঘৰ নং : 70 বয়স : 27 লিঙ্গ : মহিলা	UGS0067082 ফটো উপলব্ধ
S 589 নাম : শুকৰ বসুমতাৰী পিতাৰ নাম : উল্লাস বসুমতাৰী ঘৰ নং : ৭০ বয়স : 24 লিঙ্গ : পুৰুষ	GML0594416 ফটো উপলব্ধ	S 590 নাম : অনিল বসুমতাৰী পিতাৰ নাম : বাৰ্গো বসুমতাৰী ঘৰ নং : ৭০ বয়স : 36 লিঙ্গ : পুৰুষ	GML0420323 ফটো উপলব্ধ	591 নাম : মুকেশ দৈমাৰী পিতাৰ নাম : কাফৰ দৈমাৰী ঘৰ নং : ৭৭ বয়স : 23 লিঙ্গ : পুৰুষ	GML0592782 ফটো উপলব্ধ
592 নাম : ৰেখা দৈমাৰী স্বামীৰ নাম : ৰঞ্জিত দৈমাৰী ঘৰ নং : ৮০ বয়স : 30 লিঙ্গ : মহিলা	GML0428730 ফটো উপলব্ধ	593 নাম : ৰীতা দৈমাৰী পিতাৰ নাম : ৰামেশ্বৰ দৈমাৰী ঘৰ নং : ৮০ বয়স : 29 লিঙ্গ : মহিলা	GML0427674 ফটো উপলব্ধ	E 594 নাম : বৃধাবাৰী মুছাহাৰী স্বামীৰ নাম : গিৰী মুছাহাৰী ঘৰ নং : ৮৪ বয়স : 48 লিঙ্গ : মহিলা	GML0296822 ফটো উপলব্ধ
595 নাম : চম্পা মুছাহাৰী স্বামীৰ নাম : অন্জলু মুছাহাৰী ঘৰ নং : ৮৪ বয়স : 35 লিঙ্গ : মহিলা	GML0428060 ফটো উপলব্ধ	S2 596 নাম : দীপালী বসুমতাৰী স্বামীৰ নাম : বৃধাবাৰী বসুমতাৰী ঘৰ নং : ৮৫ বয়স : 51 লিঙ্গ : মহিলা	GML0475681 ফটো উপলব্ধ	597 নাম : মিনা বসুমতাৰী স্বামীৰ নাম : বিনাশ্বৰ বসুমতাৰী ঘৰ নং : 86 বয়স : 34 লিঙ্গ : মহিলা	GML0475814 ফটো উপলব্ধ
E 598 নাম : চিজৌ খেৰ্কাটাৰী পিতাৰ নাম : সতিশ চন্দ্ৰ খেৰ্কাটাৰী ঘৰ নং : ৮৭ বয়স : 23 লিঙ্গ : পুৰুষ	GML0594499 ফটো উপলব্ধ	S 599 নাম : বাবুৰাম বসুমতাৰী পিতাৰ নাম : থিৰাণ্ড বসুমতাৰী ঘৰ নং : ৮৯ বয়স : 54 লিঙ্গ : পুৰুষ	GML0432393 ফটো উপলব্ধ	600 নাম : বাবুৰাম বসুমতাৰী পিতাৰ নাম : থিৰাণ্ড বসুমতাৰী ঘৰ নং : ৮৯ বয়স : 54 লিঙ্গ : পুৰুষ	GML0296871 ফটো উপলব্ধ



601 নাম : চানি ৰাম বসুমতাৰী পিতাৰ নাম: ডাঃ বসুমতাৰী ঘৰ নং : ৯০ বয়স : 25 লিঙ্গ : পুৰুষ	GML0356170 ফটো উপলব্ধ	602 নাম : দৈঠন দৈমাৰী পিতাৰ নাম: মহেশ্বৰ দৈমাৰী ঘৰ নং : ৯২ বয়স : 24 লিঙ্গ : পুৰুষ	GML0593764 ফটো উপলব্ধ	603 নাম : দীমতী দৈমাৰী পিতাৰ নাম: শ্ৰীমদ দৈমাৰী ঘৰ নং : ৯৬ বয়স : 23 লিঙ্গ : মহিলা	GML0603282 ফটো উপলব্ধ
S 604 নাম : নিলমনি বসুমতাৰী স্বামীৰ নাম: চন্দ্ৰেশ্বৰ বসুমতাৰী ঘৰ নং : ৯৪ বয়স : 30 লিঙ্গ : মহিলা	GML0475939 ফটো উপলব্ধ	S 605 নাম : বনজয় বসুমতাৰী পিতাৰ নাম: বেলাৰাম বসুমতাৰী ঘৰ নং : 94 বয়স : 30 লিঙ্গ : পুৰুষ	GML0002831 ফটো উপলব্ধ	S 606 নাম : অনিৰাম বসুমতাৰী পিতাৰ নাম: বিজয় কুমাৰ বসুমতাৰী ঘৰ নং : ৯৬ বয়স : 23 লিঙ্গ : পুৰুষ	GML0594275 ফটো উপলব্ধ
S 607 নাম : ভূমিতা শ্ৰীয়াৰী পিতাৰ নাম: কমলেশ্বৰ শ্ৰীয়াৰী ঘৰ নং : ৯৭ বয়স : 23 লিঙ্গ : পুৰুষ	GML0594390 ফটো উপলব্ধ	S 608 নাম : বিশাল দৈমাৰী পিতাৰ নাম: উত্তম দৈমাৰী ঘৰ নং : ৯৯ বয়স : 23 লিঙ্গ : পুৰুষ	GML0594663 ফটো উপলব্ধ	S 609 নাম : চোদোম বড়ো স্বামীৰ নাম: বিশাল দৈমাৰী ঘৰ নং : 99 বয়স : 22 লিঙ্গ : মহিলা	UGS0077891 ফটো উপলব্ধ
S2 610 নাম : ৰঞ্জিতা ৰামচিয়াৰী স্বামীৰ নাম: ৰতন ৰামচিয়াৰী ঘৰ নং : 100 বয়স : 33 লিঙ্গ : মহিলা	GML0420224 ফটো উপলব্ধ	611 নাম : মায়ী চেত্ৰী স্বামীৰ নাম: বালা বাহাদুৰ চেত্ৰী ঘৰ নং : ১০০ ক বয়স : 44 লিঙ্গ : মহিলা	GML1569979 ফটো উপলব্ধ	612 নাম : প্ৰেম চেত্ৰী স্বামীৰ নাম: পুলবাহাদুৰ চেত্ৰী ঘৰ নং : ১০০ ক বয়স : 40 লিঙ্গ : মহিলা	GML0430603 ফটো উপলব্ধ
S 613 নাম : পদ্মা বসুমতাৰী পিতাৰ নাম: ধৰ্মেশ্বৰ বসুমতাৰী ঘৰ নং : 102 বয়স : 34 লিঙ্গ : মহিলা	GML0006577 ফটো উপলব্ধ	614 নাম : জয়ন্ত বসুমতাৰী পিতাৰ নাম: মহেশ্বৰ বসুমতাৰী ঘৰ নং : ১০২ বয়স : 23 লিঙ্গ : পুৰুষ	GML0594820 ফটো উপলব্ধ	S 615 নাম : পিয়াৰা বেগম স্বামীৰ নাম: সদৰ আলী ঘৰ নং : 119 বয়স : 45 লিঙ্গ : মহিলা	GML1943711 ফটো উপলব্ধ
S 616 নাম : মামনী দৈমাৰী পিতাৰ নাম: ৰত্নেশ্বৰ দৈমাৰী ঘৰ নং : 102 বয়স : 27 লিঙ্গ : মহিলা	GML0398347 ফটো উপলব্ধ	S 617 নাম : ফলানী মহিলাৰী স্বামীৰ নাম: দীনেশ বসুমতাৰী ঘৰ নং : 202 বয়স : 40 লিঙ্গ : মহিলা	JHC5943759 ফটো উপলব্ধ	S 618 নাম : জাহীদৰ ইছলাম পিতাৰ নাম: আব্দুল সামাদ ঘৰ নং : 269 বয়স : 25 লিঙ্গ : পুৰুষ	GML1284470 ফটো উপলব্ধ
S 619 নাম : দিলীপী খেমকা স্বামীৰ নাম: নিচাক খেমকা ঘৰ নং : ৩০৯ বয়স : 33 লিঙ্গ : মহিলা	GML1534049 ফটো উপলব্ধ	S 620 নাম : চাচী পোদ্দাৰ পিতাৰ নাম: সঞ্জীত কুমাৰ পোদ্দাৰ ঘৰ নং : ৩১২ বয়স : 23 লিঙ্গ : মহিলা	GML1534205 ফটো উপলব্ধ	S 621 নাম : অলকা বসুমতাৰী স্বামীৰ নাম: ৰাজীৱ বসুমতাৰী ঘৰ নং : ৩১৪ বয়স : 28 লিঙ্গ : মহিলা	GML0416784 ফটো উপলব্ধ
S 622 নাম : দীক্ষা আগৰৱাল পিতাৰ নাম: ৰঞ্জিত কুমাৰ আগৰৱাল ঘৰ নং : ৩৩২ বয়স : 22 লিঙ্গ : মহিলা	GML1593490 ফটো উপলব্ধ	S 623 নাম : হেমন্ত আগৰৱাল পিতাৰ নাম: গুণা প্ৰসাদ আগৰৱাল ঘৰ নং : ৩৩২ বয়স : 22 লিঙ্গ : পুৰুষ	GML1593532 ফটো উপলব্ধ		



D 624 নাম : আব্দুল খালেক পৰমানিক পিতাৰ নাম: চাফা পৰমানিক ঘৰ নং : ১৮৬ বয়স : 80 লিঙ্গ : পুৰুষ	GML0005059 ফটো উপলব্ধ	D 625 নাম : ছবিলা খাতুন স্বামীৰ নাম: সমেজ উদ্দিন আলী ঘৰ নং : ১৮৬ বয়স : 76 লিঙ্গ : মহিলা	GML9241649 ফটো উপলব্ধ	626 নাম : অবল কালাম পিতাৰ নাম: সাহেদ আলী ঘৰ নং : ১৮৬ বয়স : 48 লিঙ্গ : পুৰুষ	GML0005060 ফটো উপলব্ধ
627 নাম : গুল বানু নেছা স্বামীৰ নাম: আবুল কালাম ঘৰ নং : ১৮৬ বয়স : 45 লিঙ্গ : মহিলা	GML0005061 ফটো উপলব্ধ	628 নাম : হাইদৰ আলী পিতাৰ নাম: ছায়েদ আলী ঘৰ নং : ১৮৬ বয়স : 34 লিঙ্গ : পুৰুষ	GML0005062 ফটো উপলব্ধ	629 নাম : মমতাজ বেগম স্বামীৰ নাম: হাইদৰ আলী ঘৰ নং : ১৮৬ বয়স : 32 লিঙ্গ : মহিলা	GML9243167 ফটো উপলব্ধ
630 নাম : হাছনা খাতুন স্বামীৰ নাম: ছাইফুল ইছলাম ঘৰ নং : ১৮৬ বয়স : 31 লিঙ্গ : মহিলা	GML0361048 ফটো উপলব্ধ	631 নাম : আব্দুল ছালাম আলী পিতাৰ নাম: ছায়েদ আলী ঘৰ নং : ১৮৬ বয়স : 30 লিঙ্গ : পুৰুষ	GML0005064 ফটো উপলব্ধ	632 নাম : গোলজাৰ আলী পিতাৰ নাম: আব্দুল কালাম ঘৰ নং : 186 বয়স : 22 লিঙ্গ : পুৰুষ	UGS0174821 ফটো উপলব্ধ
633 নাম : মুকুল আলী পিতাৰ নাম: হাইদৰ আলী ঘৰ নং : 186 বয়স : 20 লিঙ্গ : পুৰুষ	UGS0174805 ফটো উপলব্ধ	634 নাম : ইনামুল হক পিতাৰ নাম: আব্দুল কালাম ঘৰ নং : 186 বয়স : 19 লিঙ্গ : পুৰুষ	UGS0182378 ফটো উপলব্ধ	635 নাম : ছাইফুল ইছলাম পিতাৰ নাম: ছায়েদ আলী ঘৰ নং : 186ক বয়স : 32 লিঙ্গ : পুৰুষ	GML0005063 ফটো উপলব্ধ
D 636 নাম : মতিবৰ বহমান পিতাৰ নাম: ছামাদ আলী ঘৰ নং : ১৮৯ বয়স : 55 লিঙ্গ : পুৰুষ	GML0005065 ফটো উপলব্ধ	D 637 নাম : জহুৰা খাতুন স্বামীৰ নাম: মতিবৰ বহমান ঘৰ নং : ১৮৯ বয়স : 50 লিঙ্গ : মহিলা	GML0005067 ফটো উপলব্ধ	638 নাম : জাহিদুল বহমান পিতাৰ নাম: মতিবৰ বহমান ঘৰ নং : ১৮৯ বয়স : 32 লিঙ্গ : পুৰুষ	GML0103556 ফটো উপলব্ধ
639 নাম : ছানিদুল ইছলাম পিতাৰ নাম: মতিবৰ বহমান ঘৰ নং : 189 বয়স : 20 লিঙ্গ : পুৰুষ	UGS0059139 ফটো উপলব্ধ	E 640 নাম : আদৰ আলী পিতাৰ নাম: চৰ্বত আলী ঘৰ নং : ১৯০ বয়স : 95 লিঙ্গ : পুৰুষ	GML9241707 ফটো উপলব্ধ	D 641 নাম : ৰূপ ভানু নেছা স্বামীৰ নাম: আদৰ আলী ঘৰ নং : ১৯০ বয়স : 80 লিঙ্গ : মহিলা	GML0005068 ফটো উপলব্ধ
642 নাম : আবেদ আলী পিতাৰ নাম: আদৰ আলী ঘৰ নং : ১৯০ বয়স : 45 লিঙ্গ : পুৰুষ	GML0005069 ফটো উপলব্ধ	643 নাম : আনোৱাৰা খাতুন স্বামীৰ নাম: আবেদ আলী ঘৰ নং : ১৯০ বয়স : 40 লিঙ্গ : মহিলা	GML0005070 ফটো উপলব্ধ	644 নাম : আয়ুব আলী পিতাৰ নাম: আদৰ আলী ঘৰ নং : ১৯০ বয়স : 32 লিঙ্গ : পুৰুষ	GML0005072 ফটো উপলব্ধ
645 নাম : আবিদা খাতুন স্বামীৰ নাম: আয়ুব আলী ঘৰ নং : ১৯০ বয়স : 32 লিঙ্গ : মহিলা	GML0005071 ফটো উপলব্ধ	646 নাম : আলতাফ হুছেইন পিতাৰ নাম: আবেদ আলী ঘৰ নং : 190 বয়স : 21 লিঙ্গ : পুৰুষ	UGS0055236 ফটো উপলব্ধ	647 নাম : জুব্বাৰ আলী পিতাৰ নাম: আদৰ আলী ঘৰ নং : ১৯১ বয়স : 70 লিঙ্গ : পুৰুষ	GML0005073 ফটো উপলব্ধ
D 648 নাম : আলোকজান নেছা স্বামীৰ নাম: জুব্বাৰ আলী ঘৰ নং : ১৯১ বয়স : 65 লিঙ্গ : মহিলা	GML0005074 ফটো উপলব্ধ	649 নাম : আন্ধাছ আলী পিতাৰ নাম: জুব্বাৰ আলী ঘৰ নং : ১৯১ বয়স : 30 লিঙ্গ : পুৰুষ	GML0489195 ফটো উপলব্ধ	650 নাম : আজিজুল আলী পিতাৰ নাম: জুব্বাৰ আলী ঘৰ নং : ১৯১ বয়স : 26 লিঙ্গ : পুৰুষ	GML0423152 ফটো উপলব্ধ
651 নাম : মাজিদুল ইছলাম পিতাৰ নাম: জুব্বাৰ আলী ঘৰ নং : 191 বয়স : 21 লিঙ্গ : পুৰুষ	UGS0055228 ফটো উপলব্ধ	D 652 নাম : আব্দুল বহমান পিতাৰ নাম: আদৰ আলী ঘৰ নং : ১৯৩ বয়স : 85 লিঙ্গ : পুৰুষ	GML0005075 ফটো উপলব্ধ	653 নাম : আমাতন নেছা স্বামীৰ নাম: আব্দুল বহমান ঘৰ নং : ১৯৩ বয়স : 50 লিঙ্গ : মহিলা	GML0005076 ফটো উপলব্ধ



654 নাম : মোৰ আব্বাছ আলী পিতাৰ নাম: আব্দুল বহমান ঘৰ নং : ১৯৩ বয়স : 33 লিঙ্গ : পুৰুষ	GML0005077 ফটো উপলব্ধ	655 নাম : আব্বাছ আলী মাতৃৰ নাম: আমাতন নেছা ঘৰ নং : ১৯৩ বয়স : 27 লিঙ্গ : পুৰুষ	GML0423244 ফটো উপলব্ধ	656 নাম : এছমিনা বেগম স্বামীৰ নাম: আব্বাছ আলী ঘৰ নং : ১৯৩ বয়স : 27 লিঙ্গ : মহিলা	GML0621946 ফটো উপলব্ধ
657 নাম : নুৰজাহান বেগম স্বামীৰ নাম: আব্বাছ আলী ঘৰ নং : ১৯৩ বয়স : 27 লিঙ্গ : মহিলা	GML1596782 ফটো উপলব্ধ	D 658 নাম : মজিবৰ বহমান পিতাৰ নাম: অচমান আলী ঘৰ নং : ১৯৪ বয়স : 80 লিঙ্গ : পুৰুষ	GML0005078 ফটো উপলব্ধ	D 659 নাম : বহিমুন নেছা স্বামীৰ নাম: মজিবৰ বহমান ঘৰ নং : ১৯৪ বয়স : 75 লিঙ্গ : মহিলা	GML0005079 ফটো উপলব্ধ
660 নাম : আফজাল বহমান পিতাৰ নাম: মজিবৰ বহমান ঘৰ নং : ১৯৪ বয়স : 40 লিঙ্গ : পুৰুষ	GML0005080 ফটো উপলব্ধ	661 নাম : তপুৰা খাতুন স্বামীৰ নাম: আফজাল বহমান ঘৰ নং : ১৯৪ বয়স : 38 লিঙ্গ : মহিলা	GML0005081 ফটো উপলব্ধ	662 নাম : মনালিছা পাৰ্ব্বিন স্বামীৰ নাম: হাবিজুদ্দিন আলী ঘৰ নং : ১৯৪ বয়স : 25 লিঙ্গ : মহিলা	GML1596865 ফটো উপলব্ধ
663 নাম : হাবিজুদ্দিন আলী মাতৃৰ নাম: হাছনা বেগম ঘৰ নং : ১৯৪ বয়স : 24 লিঙ্গ : পুৰুষ	GML0613745 ফটো উপলব্ধ	664 নাম : ফুলচান আলী পিতাৰ নাম: ফুলজান নেছা ঘৰ নং : 194 বয়স : 21 লিঙ্গ : পুৰুষ	UGS0003616 ফটো উপলব্ধ	665 নাম : তাইম উদ্দিন পিতাৰ নাম: আফজাল বহমান ঘৰ নং : 194 বয়স : 21 লিঙ্গ : পুৰুষ	UGS0055145 ফটো উপলব্ধ
666 নাম : মিনাজুল আলী মাতৃৰ নাম: হাছনা খাতুন ঘৰ নং : 194 বয়স : 21 লিঙ্গ : পুৰুষ	UGS0059097 ফটো উপলব্ধ	667 নাম : হুছেইন আলী পিতাৰ নাম: জামাল উদ্দিন ঘৰ নং : ১৯৪গ বয়স : 30 লিঙ্গ : পুৰুষ	GML0364315 ফটো উপলব্ধ	668 নাম : চুলতান আলী পিতাৰ নাম: জামাল উদ্দিন ঘৰ নং : ১৯৪গ বয়স : 27 লিঙ্গ : পুৰুষ	GML0364398 ফটো উপলব্ধ
669 নাম : ফুল জান নেছা স্বামীৰ নাম: মনোৱাৰা বহমান ঘৰ নং : ১৯৪ক বয়স : 50 লিঙ্গ : মহিলা	GML0005082 ফটো উপলব্ধ	670 নাম : আছান উদ্দিন পিতাৰ নাম: জামাল উদ্দিন ঘৰ নং : ১৯৪গ বয়স : 45 লিঙ্গ : পুৰুষ	GML0005084 ফটো উপলব্ধ	671 নাম : হাসনা বেগম স্বামীৰ নাম: চানোবাৰ হুছেইন বহমান ঘৰ নং : ১৯৪খ বয়স : 44 লিঙ্গ : মহিলা	GML0005083 ফটো উপলব্ধ
672 নাম : জাহানাৰা বেগম স্বামীৰ নাম: আছান উদ্দিন ঘৰ নং : ১৯৪গ বয়স : 42 লিঙ্গ : মহিলা	GML0005085 ফটো উপলব্ধ	673 নাম : মন্নাফ আলী পিতাৰ নাম: মেসেৰ আলী ঘৰ নং : ১৯৫ বয়স : 75 লিঙ্গ : পুৰুষ	GML0005086 ফটো উপলব্ধ	674 নাম : অকলিমা খাতুন স্বামীৰ নাম: মন্নাফ আলী ঘৰ নং : ১৯৫ বয়স : 70 লিঙ্গ : মহিলা	GML0005087 ফটো উপলব্ধ
675 নাম : ইনোজ আলী পিতাৰ নাম: মন্নাফ আলী ঘৰ নং : ১৯৫ বয়স : 45 লিঙ্গ : পুৰুষ	GML0005088 ফটো উপলব্ধ	676 নাম : হনুফা খাতুন স্বামীৰ নাম: ইনোজ আলী ঘৰ নং : ১৯৫ বয়স : 42 লিঙ্গ : মহিলা	GML0005089 ফটো উপলব্ধ	677 নাম : বকিবুল ইছলাম পিতাৰ নাম: মন্নাফ আলী ঘৰ নং : ১৯৫ বয়স : 24 লিঙ্গ : পুৰুষ	GML1596634 ফটো উপলব্ধ
678 নাম : হামিদ আলী পিতাৰ নাম: ইনোজ আলী ঘৰ নং : 195 বয়স : 24 লিঙ্গ : পুৰুষ	UGS0167403 ফটো উপলব্ধ	679 নাম : কায়মা খাতুন স্বামীৰ নাম: বকিবুল ইছলাম ঘৰ নং : 195 বয়স : 23 লিঙ্গ : মহিলা	UGS0121046 ফটো উপলব্ধ	680 নাম : অমৰ আলী পিতাৰ নাম: ইনোজ আলী ঘৰ নং : 195 বয়স : 21 লিঙ্গ : পুৰুষ	UGS0167445 ফটো উপলব্ধ
681 নাম : মতলেব আলী পিতাৰ নাম: মেছেৰ আলী ঘৰ নং : ১৯৬ বয়স : 55 লিঙ্গ : পুৰুষ	GML0005090 ফটো উপলব্ধ	682 নাম : আমিৰজান নেছা স্বামীৰ নাম: মতলেব আলী ঘৰ নং : ১৯৬ বয়স : 50 লিঙ্গ : মহিলা	GML0005091 ফটো উপলব্ধ	683 নাম : আবচামা আলী পিতাৰ নাম: মতলেব আলী ঘৰ নং : 196 বয়স : 22 লিঙ্গ : পুৰুষ	UGS0055178 ফটো উপলব্ধ



684 নাম : আমিৰ হামজা আলী পিতাৰ নাম: মতলেব আলী ঘৰ নং : 196ক বয়স : 29 লিঙ্গ : পুৰুষ	GML1596584 ফটো উপলব্ধ	685 নাম : জামাল উদ্দিন হক পিতাৰ নাম: আব্দুল হক ঘৰ নং : 1৯৭ বয়স : 30 লিঙ্গ : পুৰুষ	GML0005092 ফটো উপলব্ধ	686 নাম : বমিছা খাতুন স্বামীৰ নাম: জামাল উদ্দিন হক ঘৰ নং : 1৯৭ বয়স : 30 লিঙ্গ : মহিলা	GML1564327 ফটো উপলব্ধ
687 নাম : আইছা খাতুন স্বামীৰ নাম: মহম্মদ আলী ঘৰ নং : 1৯৮ বয়স : 90 লিঙ্গ : মহিলা	GML0005093 ফটো উপলব্ধ	688 নাম : আহান আলী পিতাৰ নাম: মহম্মদ আলী ঘৰ নং : 1৯৮ বয়স : 60 লিঙ্গ : পুৰুষ	GML9241956 ফটো উপলব্ধ	689 নাম : বেইলা খাতুন স্বামীৰ নাম: আহান আলী ঘৰ নং : 1৯৮ বয়স : 55 লিঙ্গ : মহিলা	GML0005094 ফটো উপলব্ধ
690 নাম : ইছব আলী পিতাৰ নাম: আহান আলী ঘৰ নং : 1৯৮ বয়স : 34 লিঙ্গ : পুৰুষ	GML0005095 ফটো উপলব্ধ	691 নাম : ইছমাইল আলী পিতাৰ নাম: আহান আলী ঘৰ নং : 1৯৮ বয়স : 30 লিঙ্গ : পুৰুষ	GML0005096 ফটো উপলব্ধ	692 নাম : বিল্লাল আলী পিতাৰ নাম: আহান আলী ঘৰ নং : 1৯৮ বয়স : 26 লিঙ্গ : পুৰুষ	GML0484170 ফটো উপলব্ধ
693 নাম : আফ্ৰু জা খানম স্বামীৰ নাম: ইছমাইল আলী ঘৰ নং : 1৯৮ বয়স : 26 লিঙ্গ : মহিলা	GML1596873 ফটো উপলব্ধ	694 নাম : ছানিআৰা খাতুন স্বামীৰ নাম: ইছব আলী ঘৰ নং : 1৯৮ বয়স : 25 লিঙ্গ : মহিলা	GML0411983 ফটো উপলব্ধ	695 নাম : কাজলি খাটুন স্বামীৰ নাম: বিল্লাল আলী ঘৰ নং : 1৯৮ বয়স : 23 লিঙ্গ : মহিলা	GML0621516 ফটো উপলব্ধ
696 নাম : মঃ ওচমান আলী পিতাৰ নাম: আহান আলী ঘৰ নং : 198 বয়স : 21 লিঙ্গ : পুৰুষ	UGS0059147 ফটো উপলব্ধ	697 নাম : কৰিম বেগ পিতাৰ নাম: সাবেত বেগ ঘৰ নং : 1৯৯ বয়স : 71 লিঙ্গ : পুৰুষ	GML0005097 ফটো উপলব্ধ	D 698 নাম : সাহাতন নেছা স্বামীৰ নাম: কৰিম বেগ ঘৰ নং : 1৯৯ বয়স : 65 লিঙ্গ : মহিলা	GML0005098 ফটো উপলব্ধ
699 নাম : ছাহজাহান আলী পিতাৰ নাম: কৰিম বেগ ঘৰ নং : 1৯৯ বয়স : 47 লিঙ্গ : পুৰুষ	GML0005099 ফটো উপলব্ধ	700 নাম : বহিমা খাতুন স্বামীৰ নাম: সাহাজাহান আলী ঘৰ নং : 1৯৯ বয়স : 38 লিঙ্গ : মহিলা	GML0005100 ফটো উপলব্ধ	701 নাম : মইনাল হক বেগ পিতাৰ নাম: কৰিম বেগ ঘৰ নং : 1৯৯ বয়স : 32 লিঙ্গ : পুৰুষ	GML0005101 ফটো উপলব্ধ
702 নাম : স্বাহাজালাল বেগ পিতাৰ নাম: কৰিম বেগ ঘৰ নং : 1৯৯ বয়স : 30 লিঙ্গ : পুৰুষ	GML0005102 ফটো উপলব্ধ	703 নাম : সাহেব আলী বেগ পিতাৰ নাম: কৰিম বেগ ঘৰ নং : 199 বয়স : 24 লিঙ্গ : পুৰুষ	UGS0103911 ফটো উপলব্ধ	704 নাম : বহিমা খাতুন স্বামীৰ নাম: শাহাজালাল বেগ ঘৰ নং : 199 বয়স : 20 লিঙ্গ : মহিলা	UGS0103929 ফটো উপলব্ধ
705 নাম : কাঞ্চন বেওৱা স্বামীৰ নাম: সাবেদ বেগ ঘৰ নং : ২০০ বয়স : 77 লিঙ্গ : মহিলা	GML0005103 ফটো উপলব্ধ	D 706 নাম : ফাটেমা বেওৱা পিতাৰ নাম: সাবেদ বেগ ঘৰ নং : ২০০ বয়স : 70 লিঙ্গ : মহিলা	GML0005104 ফটো উপলব্ধ	D 707 নাম : তছলিম বেগ পিতাৰ নাম: ছাবেত বেগ ঘৰ নং : ২০০ বয়স : 65 লিঙ্গ : পুৰুষ	GML0005105 ফটো উপলব্ধ
708 নাম : অজুপা খাতুন স্বামীৰ নাম: তছলিম বেগ ঘৰ নং : ২০০ বয়স : 60 লিঙ্গ : মহিলা	GML0005106 ফটো উপলব্ধ	709 নাম : মাজেদা খাতুন স্বামীৰ নাম: উচমান বেগ ঘৰ নং : ২০০ বয়স : 29 লিঙ্গ : মহিলা	GML1564418 ফটো উপলব্ধ	710 নাম : বস্তম আলী বেগ মাতৃৰ নাম: অজুপা খাতুন ঘৰ নং : ২০০ বয়স : 28 লিঙ্গ : পুৰুষ	GML0408823 ফটো উপলব্ধ
711 নাম : উচমান বেগ মাতৃৰ নাম: অজুপা খাতুন ঘৰ নং : ২০০ বয়স : 26 লিঙ্গ : পুৰুষ	GML0423012 ফটো উপলব্ধ	712 নাম : সানিৰা খাটুন স্বামীৰ নাম: ৰুচতম আলী বেগ ঘৰ নং : ২০০ বয়স : 23 লিঙ্গ : মহিলা	GML0621771 ফটো উপলব্ধ	713 নাম : জহুৰা খাতুন স্বামীৰ নাম: লাল মামুদ ঘৰ নং : ২০১ বয়স : 68 লিঙ্গ : মহিলা	GML0005107 ফটো উপলব্ধ



# 714 নাম : আব্দুল বশিদ পিতাৰ নাম: মাহান খা ঘৰ নং : ২০১ বয়স : 44 লিঙ্গ : পুৰুষ	GML0005109 ফটো উপলব্ধ	715 নাম : জমছেৰ আলী পিতাৰ নাম: চেকেন্দাৰ আলী ঘৰ নং : ২০৪ বয়স : 60 লিঙ্গ : পুৰুষ	GML0005110 ফটো উপলব্ধ	716 নাম : জামিলা খাতুন স্বামীৰ নাম: শুকুৰ আলী ঘৰ নং : ২০৪ বয়স : 30 লিঙ্গ : মহিলা	GML0483735 ফটো উপলব্ধ
717 নাম : শুকুৰ আলী পিতাৰ নাম: জমছেৰ আলী ঘৰ নং : ২০৪ বয়স : 27 লিঙ্গ : পুৰুষ	GML0369017 ফটো উপলব্ধ	718 নাম : জহুৰ উদ্দিন পিতাৰ নাম: জমছেৰ আলী ঘৰ নং : ২০৮ বয়স : 27 লিঙ্গ : পুৰুষ	GML0414870 ফটো উপলব্ধ	719 নাম : আছৰ উদ্দিন পিতাৰ নাম: জমছেৰ আলী ঘৰ নং : ২০৪ বয়স : 25 লিঙ্গ : পুৰুষ	GML0489245 ফটো উপলব্ধ
720 নাম : বিহুদ আলী পিতাৰ নাম: জামসেৰ আলী ঘৰ নং : ২০৪ বয়স : 23 লিঙ্গ : পুৰুষ	GML1596626 ফটো উপলব্ধ	D 721 নাম : কহিনুৰ বেওৱা স্বামীৰ নাম: আব্দুল ফেদুছ ঘৰ নং : ২০৫ বয়স : 70 লিঙ্গ : মহিলা	GML0005111 ফটো উপলব্ধ	722 নাম : কদম আলী পিতাৰ নাম: কদুচ আলী ঘৰ নং : ২০৫ বয়স : 52 লিঙ্গ : পুৰুষ	GML0005112 ফটো উপলব্ধ
723 নাম : জুবান আলী পিতাৰ নাম: কদুছ আলী ঘৰ নং : ২০৫ বয়স : 42 লিঙ্গ : পুৰুষ	GML0005113 ফটো উপলব্ধ	724 নাম : ছুপিয়া খাতুন স্বামীৰ নাম: জুবান আলী ঘৰ নং : ২০৫ বয়স : 38 লিঙ্গ : মহিলা	GML0005114 ফটো উপলব্ধ	725 নাম : মনোৱাৰা বেগম স্বামীৰ নাম: কদম আলী ঘৰ নং : ২০৫ বয়স : 36 লিঙ্গ : মহিলা	GML2249889 ফটো উপলব্ধ
726 নাম : ছাইফুল আলী পিতাৰ নাম: কদুচ আলী ঘৰ নং : ২০৫ বয়স : 35 লিঙ্গ : পুৰুষ	GML0005115 ফটো উপলব্ধ	727 নাম : নুৰ খাতুন পিতাৰ নাম: কদুছ আলী ঘৰ নং : ২০৫ বয়স : 32 লিঙ্গ : মহিলা	GML1384494 ফটো উপলব্ধ	728 নাম : ৰমিছা খাতুন স্বামীৰ নাম: ছাইফুল আলী ঘৰ নং : ২০৫ বয়স : 30 লিঙ্গ : মহিলা	GML0483685 ফটো উপলব্ধ
729 নাম : আনোৱাৰ আলী পিতাৰ নাম: কুৰপান আলী ঘৰ নং : 205 বয়স : 22 লিঙ্গ : পুৰুষ	UGS0059170 ফটো উপলব্ধ	730 নাম : কুৰপান আলী পিতাৰ নাম: কদুচ আলী ঘৰ নং : ২০৫খ বয়স : 48 লিঙ্গ : পুৰুষ	GML0005117 ফটো উপলব্ধ	731 নাম : মাজেদা খাতুন স্বামীৰ নাম: কুৰপান আলী ঘৰ নং : ২০৫খ বয়স : 44 লিঙ্গ : মহিলা	GML0005118 ফটো উপলব্ধ
E 732 নাম : আমছেৰ আৰু পিতাৰ নাম: চেকেন্দাৰ আলী ঘৰ নং : ২০৬ বয়স : 70 লিঙ্গ : পুৰুষ	GML0005119 ফটো উপলব্ধ	# 733 নাম : সুখজান নেছা স্বামীৰ নাম: মোঃ জমছেৰ আলী ঘৰ নং : ২০৪ বয়স : 63 লিঙ্গ : মহিলা	GML0005120 ফটো উপলব্ধ	734 নাম : কদভান নেছা স্বামীৰ নাম: মোঃ আমছেৰ আলী ঘৰ নং : ২০৬ বয়স : 34 লিঙ্গ : মহিলা	GML0005121 ফটো উপলব্ধ
735 নাম : হাছাম আলী পিতাৰ নাম: কবধানু নেছা ঘৰ নং : 206 বয়স : 21 লিঙ্গ : পুৰুষ	UGS0059154 ফটো উপলব্ধ	736 নাম : জহৰ আলী বেগ পিতাৰ নাম: তপতজল বেগ ঘৰ নং : ২০৭ বয়স : 33 লিঙ্গ : পুৰুষ	GML0005122 ফটো উপলব্ধ	737 নাম : ৰহেনা বেগম স্বামীৰ নাম: জহৰ আলী বেগ ঘৰ নং : ২০৭ বয়স : 27 লিঙ্গ : মহিলা	GML1596733 ফটো উপলব্ধ
738 নাম : তপতজল বেগ পিতাৰ নাম: ছাবেদ বেগ ঘৰ নং : ২০৮ বয়স : 85 লিঙ্গ : পুৰুষ	GML0005123 ফটো উপলব্ধ	739 নাম : কলিমন নেছা স্বামীৰ নাম: তপতজল বেগ ঘৰ নং : ২০৮ বয়স : 78 লিঙ্গ : মহিলা	GML0005124 ফটো উপলব্ধ	740 নাম : হাছেন আলী পিতাৰ নাম: মোঃ আমছেৰ আলী ঘৰ নং : ২০৮ বয়স : 33 লিঙ্গ : পুৰুষ	GML0005125 ফটো উপলব্ধ
741 নাম : খলিলুৰ ৰহমান বেগ পিতাৰ নাম: তপতজল বেগ ঘৰ নং : ২০৮ বয়স : 33 লিঙ্গ : পুৰুষ	GML0005126 ফটো উপলব্ধ	742 নাম : আন্না খাতুন স্বামীৰ নাম: মোঃ হাছেন আলী ঘৰ নং : ২০৮ বয়স : 32 লিঙ্গ : মহিলা	GML0005128 ফটো উপলব্ধ	743 নাম : কদতান খাতুন স্বামীৰ নাম: খলিলুৰ ৰহমান বেগ ঘৰ নং : ২০৮ বয়স : 32 লিঙ্গ : মহিলা	GML0005127 ফটো উপলব্ধ

# 744	GML0484048
নাম : জবেদা খাতুন স্বামীৰ নাম: জহুৰ উদ্দিন ঘৰ নং : 208 বয়স : 29 লিঙ্গ : মহিলা	ফটো উপলব্ধ

745	GML0005129
নাম : বৈজয়ন্তী ৰায় পিতাৰ নাম: জ্ঞান চন্দ্ৰ ৰায় ঘৰ নং : 209 বয়স : 52 লিঙ্গ : মহিলা	ফটো উপলব্ধ

746	GML0005132
নাম : বীৰমল ৰায় পিতাৰ নাম: জ্ঞান ৰায় ঘৰ নং : 209 বয়স : 48 লিঙ্গ : পুৰুষ	ফটো উপলব্ধ

747	GML0005131
নাম : ইৰেন ৰায় পিতাৰ নাম: জ্ঞান ৰায় ঘৰ নং : 209 বয়স : 46 লিঙ্গ : পুৰুষ	ফটো উপলব্ধ

748	GML0005133
নাম : ৰীতামনী ৰায় স্বামীৰ নাম: বীৰমল ৰায় ঘৰ নং : 209 বয়স : 42 লিঙ্গ : মহিলা	ফটো উপলব্ধ

E 749	GML0005134
নাম : নিত্যানন্দ ৰায় পিতাৰ নাম: জ্ঞান ৰায় ঘৰ নং : 209 বয়স : 40 লিঙ্গ : পুৰুষ	ফটো উপলব্ধ

750	UGS0055806
নাম : ৰীমা দাস ৰায় স্বামীৰ নাম: নিত্যানন্দ ৰায় ঘৰ নং : 209 বয়স : 36 লিঙ্গ : মহিলা	ফটো উপলব্ধ

751	GML2249890
নাম : চুমি ৰায় স্বামীৰ নাম: নিত্যানন্দ ৰায় ঘৰ নং : 209 বয়স : 34 লিঙ্গ : মহিলা	ফটো উপলব্ধ

D 752	GML0005136
নাম : ভাগ্যদেবী চৰকাৰ স্বামীৰ নাম: কানাই চৰকাৰ ঘৰ নং : 209ক বয়স : 60 লিঙ্গ : মহিলা	ফটো উপলব্ধ

S2 753	GML1600519
নাম : ফজিলা খাতুন পিতাৰ নাম: ফজিৰ ফকিৰ ঘৰ নং : 232 বয়স : 35 লিঙ্গ : মহিলা	ফটো উপলব্ধ



754	1	UGS0203315	ফটো উপলব্ধ	নাম : জিয়াবুল আলী পিতাৰ নাম : ছাদেক আলী ঘৰ নং : 104 বয়স : 32 লিঙ্গ : পুৰুষ	755	1	UGS0206839	ফটো উপলব্ধ	নাম : সবিতা ব্ৰহ্ম স্বামীৰ নাম : বিবুশ্বৰ বসুমতাৰী ঘৰ নং : 02 বয়স : 20 লিঙ্গ : মহিলা	756	1	UGS0206938	ফটো উপলব্ধ	নাম : মেনকা নাৰ্জাৰী স্বামীৰ নাম : অপূৰ্ব দৈমাৰী ঘৰ নং : 29 বয়স : 26 লিঙ্গ : মহিলা
757	1	UGS0224691	ফটো উপলব্ধ	নাম : সৌদৌমশ্ৰী দৈমাৰী পিতাৰ নাম : বনজিত দৈমাৰী ঘৰ নং : ৫৯ বয়স : 18 লিঙ্গ : মহিলা	758	1	UGS0224931	ফটো উপলব্ধ	নাম : মৈখৌম দৈমাৰী পিতাৰ নাম : খডেডৰাম দৈমাৰী ঘৰ নং : ৫২ বয়স : 19 লিঙ্গ : পুৰুষ	759	1	UGS0227926	ফটো উপলব্ধ	নাম : আলিশা দৈমাৰী পিতাৰ নাম : মেকবেথ দৈমাৰী ঘৰ নং : ২৭ বয়স : 18 লিঙ্গ : মহিলা
760	1	UGS0227975	ফটো উপলব্ধ	নাম : ফুংবিলী দৈমাৰী মাতৃৰ নাম : সুনিতা দৈমাৰী ঘৰ নং : ৬৮ বয়স : 18 লিঙ্গ : মহিলা	761	1	UGS0228155	ফটো উপলব্ধ	নাম : অনিতা বড়ো স্বামীৰ নাম : যগেশ্বৰ বসুমতাৰী ঘৰ নং : 8৫ বয়স : 24 লিঙ্গ : মহিলা	762	1	UGS0230508	ফটো উপলব্ধ	নাম : আখেৰ আলী পিতাৰ নাম : আব্দুল বহমান ঘৰ নং : ১৯৩ বয়স : 18 লিঙ্গ : পুৰুষ
763	1	UGS0230532	ফটো উপলব্ধ	নাম : দিপজ্যোতি বাৰী পিতাৰ নাম : বানেশ্বৰ বাৰী ঘৰ নং : ৫৫ বয়স : 18 লিঙ্গ : পুৰুষ	764	1	UGS0233197	ফটো উপলব্ধ	নাম : জগামী দৈমাৰী পিতাৰ নাম : মংগল দৈমাৰী ঘৰ নং : ২২ বয়স : 19 লিঙ্গ : মহিলা	765	1	UGS0233270	ফটো উপলব্ধ	নাম : বিনদাও দৈমাৰী পিতাৰ নাম : আহিত দৈমাৰী ঘৰ নং : ২৯ বয়স : 18 লিঙ্গ : পুৰুষ
766	1	UGS0233379	ফটো উপলব্ধ	নাম : সনিকা মুছাহাৰী পিতাৰ নাম : মঞ্জল মুছাহাৰী ঘৰ নং : 81 বয়স : 19 লিঙ্গ : মহিলা	767	1	UGS0236885	ফটো উপলব্ধ	নাম : মলিকা বসুমতাৰী স্বামীৰ নাম : ইন্দ্ৰজিত দৈমাৰী ঘৰ নং : ৬৮ বয়স : 29 লিঙ্গ : মহিলা	768	1	UGS0237115	ফটো উপলব্ধ	নাম : লাকিআ খাতুন স্বামীৰ নাম : হাছেন আলী ঘৰ নং : ২০৮ বয়স : 18 লিঙ্গ : মহিলা
769	1	UGS0237156	ফটো উপলব্ধ	নাম : নাইম উদ্দিন পিতাৰ নাম : আফজাল বহমান ঘৰ নং : ১৯৪ বয়স : 19 লিঙ্গ : পুৰুষ	770	1	UGS0237180	ফটো উপলব্ধ	নাম : বাশিদা খাতুন স্বামীৰ নাম : মাজিদুল ইছলাম ঘৰ নং : ১৯১ বয়স : 20 লিঙ্গ : মহিলা	771	1	UGS0238576	ফটো উপলব্ধ	নাম : আছমিনা খাতুন পিতাৰ নাম : কুৰপানি আলী ঘৰ নং : ২০৫খ বয়স : 20 লিঙ্গ : মহিলা
772	1	UGS0238956	ফটো উপলব্ধ	নাম : আবু বাক্বাৰ পিতাৰ নাম : মতলেব আলী ঘৰ নং : ১৯৬ বয়স : 20 লিঙ্গ : পুৰুষ	773	1	UGS0241190	ফটো উপলব্ধ	নাম : আনজুমা খাতুন স্বামীৰ নাম : খলিলুৰ বহমান বেগ ঘৰ নং : ২০৪ বয়স : 21 লিঙ্গ : মহিলা	774	1	UGS0241299	ফটো উপলব্ধ	নাম : নিলিমা খাতুন স্বামীৰ নাম : মঃ ওচমান আলী ঘৰ নং : ১৯৮ বয়স : 19 লিঙ্গ : মহিলা
775	1	UGS0241315	ফটো উপলব্ধ	নাম : জাকিৰ আলী পিতাৰ নাম : কদম আলী ঘৰ নং : ২০৫ বয়স : 20 লিঙ্গ : পুৰুষ	776	1	UGS0241638	ফটো উপলব্ধ	নাম : হাছিনা খাতুন স্বামীৰ নাম : বিসুদ আলী ঘৰ নং : ২০৪ বয়স : 18 লিঙ্গ : মহিলা	777	1	UGS0242834	ফটো উপলব্ধ	নাম : মিছ সাহেনাজ বেগম স্বামীৰ নাম : আবু সামা আলী ঘৰ নং : ১৯৬ বয়স : 21 লিঙ্গ : মহিলা
778	1	UGS0247684	ফটো উপলব্ধ	নাম : ফোনিতা গয়াৰী স্বামীৰ নাম : মিথিসাৰ বসুমতাৰী ঘৰ নং : 63 বয়স : 24 লিঙ্গ : মহিলা	779	2	UGS0251389	ফটো উপলব্ধ	নাম : বুপন ওৱাৰী পিতাৰ নাম : কপেন ওৱাৰী ঘৰ নং : 34 বয়স : 18 লিঙ্গ : পুৰুষ	780	2	GML2248977	ফটো উপলব্ধ	নাম : হেমশ্ৰী বড়ো পিতাৰ নাম : বন্তেশ্বৰ বড়ো ঘৰ নং : 32 বয়স : 29 লিঙ্গ : মহিলা



781	1	UGS0254607
নাম : সুজমা বসুমতাৰী পিতাৰ নাম: মহন্ত বসুমতাৰী ঘৰ নং : 3 বয়স : 19 লিঙ্গ : পুৰুষ		
ফটো উপলব্ধ		

782	1	UGS0254672
নাম : গুঠাল বসুমতাৰী পিতাৰ নাম: ইন্দ্ৰনাথ বসুমতাৰী ঘৰ নং : 01 বয়স : 19 লিঙ্গ : পুৰুষ		
ফটো উপলব্ধ		

783	1	UGS0259333
নাম : বাণীশা দৈমাৰী পিতাৰ নাম: লক্ষীৰাম দৈমাৰী ঘৰ নং : 40 বয়স : 22 লিঙ্গ : মহিলা		
ফটো উপলব্ধ		

ভোটাৰৰ সাৰাংশ

A) ভোটাৰৰ সংখ্যা

	তালিকাৰ প্ৰকাৰ	তালিকাৰ চিনাক্তকৰণ	ভোটাৰৰ সংখ্যা							
			পুৰুষ	মহিলা	ওয় লিঙ্গ	মুঠ				
I	মূল তালিকা	মূল তালিকা	বিশেষ সংশোধন, 2026 চনৰ পূৰ্বৰ 2025 চনৰ মূল তালিকাৰ লগত থকা সংযোজন সমূহ একত্ৰিতকৰণ কৰা তালিকা।				367	386	0	753
II	যোগ তালিকা	পৰিপূৰক 1	বিশেষ সংক্ষিপ্ত সংশোধন, 2026				9	18	0	27
		পৰিপূৰক 2	অনবিচ্ছিন্ন সংশোধন 2026				2	1	0	3
			মুঠ				11	19	0	30
III	বিয়োজন তালিকা	পৰিপূৰক 1	বিশেষ সংক্ষিপ্ত সংশোধন, 2026				53	67	0	120
		পৰিপূৰক 2	অনবিচ্ছিন্ন সংশোধন 2026				3	10	0	13
			মুঠ				56	77	0	133
IV	লিংগ ক্ষেত্ৰত পৰিবৰ্তনৰ বাবে পাৰ্থক্য					0	0	0	0	
এই সংশোধনৰ পিছত ভোটাৰ তালিকাত ভোটাৰৰ মুঠ সংখ্যা (I+II-III+IV)						322	328	0	650	

B) শুধৰনীৰ সংখ্যা

তালিকাৰ প্ৰকাৰ	তালিকাৰ চিনাক্তকৰণ	শুধৰনীৰ সংখ্যা
পৰিপূৰক 1	বিশেষ সংক্ষিপ্ত সংশোধন, 2026	7
পৰিপূৰক 2	অনবিচ্ছিন্ন সংশোধন 2026	3
	মুঠ	10

নিৰ্বাচক পঞ্জীয়ন বিষয়াৰ স্বাক্ষৰ

E-মূত, S-স্থানান্তৰিত/ বাসস্থান পৰিবৰ্তন, R-প্ৰতিলিপি, M-নিখোজ, Q-অযোগ্য