



ভোটাৰ তালিকা 2026 S03 অসম

বিধানসভা সমষ্টিৰ নম্বৰ, নাম আৰু সংৰক্ষণৰ স্থিতি : 41 - মানস (সাধাৰণ)		খণ্ড নং : 148																			
এই বিধানসভা সমষ্টিত কোন সংসদীয় সমষ্টিৰ অন্তৰ্গত তাৰ নম্বৰ, নাম আৰু সংৰক্ষণ স্থিতি : 1 - কোকৰাঝাৰ (অনুসূচিত জনজাতি)																					
1. সংশোধনৰ বিৱৰণ																					
সংশোধনৰ বছৰ	2026	তালিকাৰ চিনাক্তকৰণ																			
ভিত্তি তাৰিখ	01-04-2026	বিশেষ সংশোধন, 2026 চনৰ পূৰ্বৰ 2025 চনৰ মূল তালিকাৰ লগত থকা সংযোজন সমূহ একত্ৰিতকৰণ কৰা তালিকা।																			
সংশোধনৰ প্ৰকাৰ	বিশেষ সংশোধন 2026																				
প্ৰকাশনৰ তাৰিখ	23-03-2026																				
2. খণ্ড আৰু ভোটগ্ৰহন কেন্দ্ৰৰ বিৱৰণ																					
খণ্ডৰ অন্তৰ্গত এলেকা সমূহৰ নম্বৰ আৰু নাম																					
1-গোৱৰ্ধনা (অংশ-1)	<table style="width: 100%; border-collapse: collapse;"> <tr> <td style="width: 50%;">মূল চহৰ/গাওঁ</td> <td>: গোৱৰ্ধনা</td> </tr> <tr> <td>ৱাৰ্ড নং</td> <td>:</td> </tr> <tr> <td>ডাকঘৰ</td> <td>: বৰপেটা ৰোড এমডিজি</td> </tr> <tr> <td>পুলিচ থানা</td> <td>: গোৱৰ্ধনা</td> </tr> <tr> <td>ব্লক</td> <td>: গোৱৰ্ধনা</td> </tr> <tr> <td>ৰাজহ চক্ৰ</td> <td>: জালাহ</td> </tr> <tr> <td>জিলা</td> <td>: বাস্মা</td> </tr> <tr> <td>পিনকোড</td> <td>: 781315</td> </tr> </table>					মূল চহৰ/গাওঁ	: গোৱৰ্ধনা	ৱাৰ্ড নং	:	ডাকঘৰ	: বৰপেটা ৰোড এমডিজি	পুলিচ থানা	: গোৱৰ্ধনা	ব্লক	: গোৱৰ্ধনা	ৰাজহ চক্ৰ	: জালাহ	জিলা	: বাস্মা	পিনকোড	: 781315
মূল চহৰ/গাওঁ						: গোৱৰ্ধনা															
ৱাৰ্ড নং						:															
ডাকঘৰ						: বৰপেটা ৰোড এমডিজি															
পুলিচ থানা						: গোৱৰ্ধনা															
ব্লক						: গোৱৰ্ধনা															
ৰাজহ চক্ৰ						: জালাহ															
জিলা	: বাস্মা																				
পিনকোড	: 781315																				
2-গোৱৰ্ধনা (অংশ-2)																					
3. ভোটগ্ৰহন কেন্দ্ৰৰ বিৱৰণ																					
ভোটগ্ৰহন কেন্দ্ৰৰ নম্বৰ আৰু নাম :	ভোটগ্ৰহন কেন্দ্ৰৰ প্ৰকাৰ (পুৰুষ/মহিলা/সাধাৰণ)		সাধাৰণ																		
148 - মানস একাডেমী, গোৱৰ্ধনা (বাওঁ/শাখা)	খণ্ডৰ অন্তৰ্গত সহায়ক ভোটগ্ৰহন কেন্দ্ৰৰ সংখ্যা :		0																		
ভোটগ্ৰহন কেন্দ্ৰৰ ঠিকনা :																					
মানস একাডেমী, গোৱৰ্ধনা, কোঠালী নং ৩, গোৱৰ্ধনা																					
4. ভোটাৰৰ সংখ্যা																					
আৰম্ভনি ক্ৰমিক নং	শেষ ক্ৰমিক নং	মুঠ ভোটাৰ																			
		পুৰুষ	মহিলা	৩য় লিঙ্গ	মুঠ																
1	747	345	340	0	685																

নিৰ্বাচক পঞ্জীয়ন বিষয়াৰ স্বাক্ষৰ



Nazri Naksha

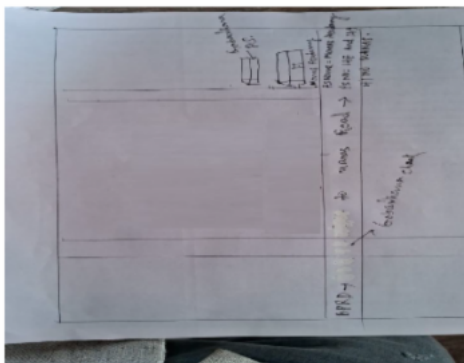

PS Name:- Manas Academy, Gobardhana

Google Map View

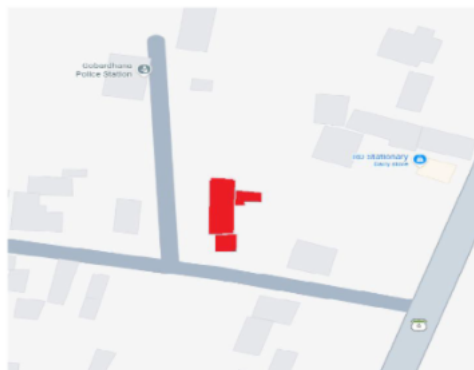

PS Name:- Manas Academy, Gobardhana

Polling Station Building Front View



PS Name:- Manas Academy, Gobardhana

ভোটগ্ৰহন কেন্দ্ৰৰ সন্মুখৰ দৃশ্য



PS Name:- Manas Academy, Gobardhana

Cad View

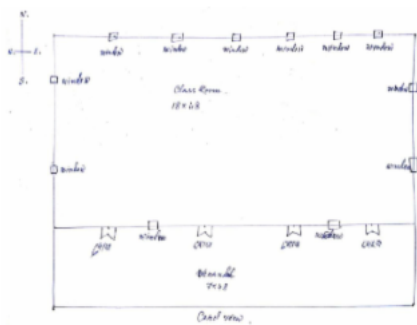

PS Name:- Manas Academy, Gobardhana

Key MAP View

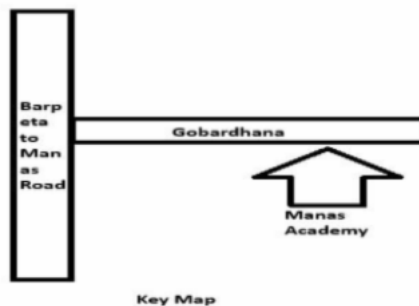

PS Name:- Manas Academy, Gobardhana



1 নাম : নজৰুল হক পিতাৰ নাম: আব্দুল হক ঘৰ নং : ১৫১ বয়স : 54 লিঙ্গ : পুৰুষ	GML7239421 ফটো উপলব্ধ	2 নাম : টুটমণি বেগম স্বামীৰ নাম: নজৰুল হক ঘৰ নং : ১৫১ বয়স : 35 লিঙ্গ : মহিলা	GML7241363 ফটো উপলব্ধ	3 নাম : খাইৰুল আলী পিতাৰ নাম: আঃ খালেক . ঘৰ নং : ১৫১ বয়স : 32 লিঙ্গ : পুৰুষ	GML7241261 ফটো উপলব্ধ
4 নাম : জিত হক পিতাৰ নাম: নজৰুল হক ঘৰ নং : 151 বয়স : 22 লিঙ্গ : পুৰুষ	GML8264020 ফটো উপলব্ধ	E 5 নাম : সন্মতি বেগম স্বামীৰ নাম: আব্দুছ ঘৰ নং : ১৫৩ বয়স : 70 লিঙ্গ : মহিলা	GML7239454 ফটো উপলব্ধ	6 নাম : ছামেদ আলী পিতাৰ নাম: আব্দুছ ঘৰ নং : ১৫৩ বয়স : 54 লিঙ্গ : পুৰুষ	GML7239432 ফটো উপলব্ধ
7 নাম : ছবিলা বেগম স্বামীৰ নাম: ছামেদ আলী ঘৰ নং : ১৫৩ বয়স : 39 লিঙ্গ : মহিলা	GML7239443 ফটো উপলব্ধ	8 নাম : ছিৰিজা বেগম পিতাৰ নাম: ছামেদ আলী ঘৰ নং : 153 বয়স : 24 লিঙ্গ : মহিলা	GML0674549 ফটো উপলব্ধ	9 নাম : আছাদ আলী পিতাৰ নাম: আব্দুছ ঘৰ নং : ১৫৪ বয়স : 59 লিঙ্গ : পুৰুষ	GML7239465 ফটো উপলব্ধ
10 নাম : ছুৰিয়া বেগম স্বামীৰ নাম: আশাদ ঘৰ নং : ১৫৪ বয়স : 54 লিঙ্গ : মহিলা	GML7239476 ফটো উপলব্ধ	11 নাম : চিৰ্জামুল আলী পিতাৰ নাম: আছাদ আলী ঘৰ নং : ১৫৪ বয়স : 30 লিঙ্গ : পুৰুষ	GML0070169 ফটো উপলব্ধ	12 নাম : নাজমা বেগম পিতাৰ নাম: আছাদ আলী ঘৰ নং : 154 বয়স : 21 লিঙ্গ : মহিলা	UGS0003541 ফটো উপলব্ধ
13 নাম : বশিদ আলী পিতাৰ নাম: ময়েজ ঘৰ নং : ১৫৫ বয়স : 69 লিঙ্গ : পুৰুষ	GML7239487 ফটো উপলব্ধ	S 14 নাম : সামিৰন নেছা স্বামীৰ নাম: বশিদ আলী ঘৰ নং : ১৫৫ বয়স : 59 লিঙ্গ : মহিলা	GML7239498 ফটো উপলব্ধ	15 নাম : মহিদুল ইছলাম পিতাৰ নাম: বশিদ আলী ঘৰ নং : ১৫৫ বয়স : 41 লিঙ্গ : পুৰুষ	GML7239501 ফটো উপলব্ধ
16 নাম : বচনা বেগম পিতাৰ নাম: বশিদ আলী ঘৰ নং : ১৫৫ বয়স : 40 লিঙ্গ : মহিলা	GML7239512 ফটো উপলব্ধ	17 নাম : কহিৰ আলী পিতাৰ নাম: বশিদ আলী ঘৰ নং : ১৫৫ বয়স : 28 লিঙ্গ : পুৰুষ	GML0347948 ফটো উপলব্ধ	E 18 নাম : বহম উল্লা পিতাৰ নাম: ছফেৰ ঘৰ নং : ১৫৬ বয়স : 79 লিঙ্গ : পুৰুষ	GML7239523 ফটো উপলব্ধ
E 19 নাম : মফিজুল বেগম স্বামীৰ নাম: বহম উল্লা ঘৰ নং : ১৫৬ বয়স : 74 লিঙ্গ : মহিলা	GML7239534 ফটো উপলব্ধ	20 নাম : হান্নান আলী পিতাৰ নাম: বহম উল্লা ঘৰ নং : ১৫৬ বয়স : 44 লিঙ্গ : পুৰুষ	GML7239545 ফটো উপলব্ধ	21 নাম : আছাদ বেগম স্বামীৰ নাম: হান্নান আলী ঘৰ নং : ১৫৬ বয়স : 40 লিঙ্গ : মহিলা	GML0348136 ফটো উপলব্ধ
22 নাম : বনুমা বেগম পিতাৰ নাম: বহমুছাছ . ঘৰ নং : ১৫৬ বয়স : 35 লিঙ্গ : মহিলা	GML7241432 ফটো উপলব্ধ	23 নাম : আতিকুৰ আলী পিতাৰ নাম: হান্নান আলী ঘৰ নং : ১৫৬ বয়স : 25 লিঙ্গ : পুৰুষ	GML0498626 ফটো উপলব্ধ	24 নাম : চাজেন আলী পিতাৰ নাম: আশ্ৰাব আলী ঘৰ নং : ১৫৬ বয়স : 24 লিঙ্গ : পুৰুষ	GML1314400 ফটো উপলব্ধ
25 নাম : বাহুল আলী পিতাৰ নাম: আশ্ৰাব আলী ঘৰ নং : 156 বয়স : 22 লিঙ্গ : পুৰুষ	UGS0044719 ফটো উপলব্ধ	26 নাম : আৰিফুল আলী পিতাৰ নাম: হান্নান আলী ঘৰ নং : 156 বয়স : 21 লিঙ্গ : পুৰুষ	UGS0196295 ফটো উপলব্ধ	27 নাম : জামিৰন বেগম স্বামীৰ নাম: আতিকুৰ ঘৰ নং : 156 বয়স : 20 লিঙ্গ : মহিলা	UGS0098293 ফটো উপলব্ধ
28 নাম : বেজিনা বেগম স্বামীৰ নাম: মহিদুল ইছলাম ঘৰ নং : ১৫৬ক বয়স : 51 লিঙ্গ : মহিলা	GML7239556 ফটো উপলব্ধ	29 নাম : মুন্নাফ আলী পিতাৰ নাম: বহম উল্লা ঘৰ নং : ১৫৭ বয়স : 54 লিঙ্গ : পুৰুষ	GML7239567 ফটো উপলব্ধ	30 নাম : বাকিফুল নেছা স্বামীৰ নাম: মুন্নাফ আলী ঘৰ নং : ১৫৭ বয়স : 49 লিঙ্গ : মহিলা	GML7239578 ফটো উপলব্ধ



31 নাম : ৰাজ আলী পিতাৰ নাম: মুন্নাফ আলী ঘৰ নং : 159 বয়স : 28 লিঙ্গ : পুৰুষ	GML0348698 ফটো উপলব্ধ	32 নাম : আফ্ৰুজা বেগম স্বামীৰ নাম: ৰাজু আলী ঘৰ নং : 157 বয়স : 25 লিঙ্গ : মহিলা	UGS0043562 ফটো উপলব্ধ	33 নাম : ৰিজ আলী পিতাৰ নাম: মুন্নাফ আলী ঘৰ নং : 157 বয়স : 23 লিঙ্গ : পুৰুষ	GML1410646 ফটো উপলব্ধ
E 34 নাম : আলকাছ আলী পিতাৰ নাম: মহম্মাদ ঘৰ নং : 160 বয়স : 68 লিঙ্গ : পুৰুষ	GML7239589 ফটো উপলব্ধ	35 নাম : তহিমা খাতুন স্বামীৰ নাম: আলকাছ আলী ঘৰ নং : 160 বয়স : 59 লিঙ্গ : মহিলা	GML7239590 ফটো উপলব্ধ	36 নাম : ছহিদুল ইছলাম পিতাৰ নাম: আলকাছ আলী ঘৰ নং : 160 বয়স : 43 লিঙ্গ : পুৰুষ	GML7239603 ফটো উপলব্ধ
S 37 নাম : আলিমুন নেছা পিতাৰ নাম: আলকাছ আলী ঘৰ নং : 160 বয়স : 89 লিঙ্গ : মহিলা	GML7239614 ফটো উপলব্ধ	38 নাম : মহিদুল আলী পিতাৰ নাম: আলকাছ আলী ঘৰ নং : 160 বয়স : 37 লিঙ্গ : পুৰুষ	GML7239625 ফটো উপলব্ধ	39 নাম : চহীদা বেগম পিতাৰ নাম: তাৰ্জিব ঘৰ নং : 160 বয়স : 33 লিঙ্গ : মহিলা	LQW0249789 ফটো উপলব্ধ
40 নাম : মনিফা বেগম স্বামীৰ নাম: মহিদুল আলী ঘৰ নং : 160 বয়স : 32 লিঙ্গ : মহিলা	GML0505768 ফটো উপলব্ধ	41 নাম : আলাউদ্দিন আলী পিতাৰ নাম: মহম্মাদ আলী ঘৰ নং : 161 বয়স : 53 লিঙ্গ : পুৰুষ	GML7239636 ফটো উপলব্ধ	42 নাম : মনোৱাৰা বেগম স্বামীৰ নাম: আলাউদ্দিন আলী ঘৰ নং : 161 বয়স : 44 লিঙ্গ : মহিলা	GML7239647 ফটো উপলব্ধ
43 নাম : তজামুল আলী পিতাৰ নাম: আলাউদ্দিন আলী ঘৰ নং : 161 বয়স : 28 লিঙ্গ : পুৰুষ	GML0189803 ফটো উপলব্ধ	44 নাম : মোজামিল আলী পিতাৰ নাম: আলাউদ্দিন আলী ঘৰ নং : 161 বয়স : 27 লিঙ্গ : পুৰুষ	GML0190710 ফটো উপলব্ধ	45 নাম : বিম্পী বেগম স্বামীৰ নাম: মোজামিল আলী ঘৰ নং : 161 বয়স : 26 লিঙ্গ : মহিলা	UGS0014738 ফটো উপলব্ধ
46 নাম : মিন্ট আলী পিতাৰ নাম: আলা উদ্দিন ঘৰ নং : 161 বয়স : 20 লিঙ্গ : পুৰুষ	UGS0180380 ফটো উপলব্ধ	47 নাম : আকিফুন নেছা স্বামীৰ নাম: মহম্মাদ আলী ঘৰ নং : 162 বয়স : 89 লিঙ্গ : মহিলা	GML7239658 ফটো উপলব্ধ	48 নাম : মোবাৰক আলী পিতাৰ নাম: মহম্মাদ ঘৰ নং : 162 বয়স : 51 লিঙ্গ : পুৰুষ	GML7239669 ফটো উপলব্ধ
49 নাম : মুছলিম আলী পিতাৰ নাম: মহম্মাদ আলী ঘৰ নং : 162 বয়স : 47 লিঙ্গ : পুৰুষ	GML7239670 ফটো উপলব্ধ	50 নাম : ৰেছমা বেগম স্বামীৰ নাম: মুছলিম আলী ঘৰ নং : 162 বয়স : 45 লিঙ্গ : মহিলা	GML0079426 ফটো উপলব্ধ	51 নাম : মুস্তাকিন আলী পিতাৰ নাম: মুছলিম আলী ঘৰ নং : 162 বয়স : 24 লিঙ্গ : পুৰুষ	GML0675645 ফটো উপলব্ধ
52 নাম : ৰস্তম আলী পিতাৰ নাম: মুছলিম আলী ঘৰ নং : 162 বয়স : 23 লিঙ্গ : পুৰুষ	UGS0028415 ফটো উপলব্ধ	S 53 নাম : মিনাৰ হুছেইন পিতাৰ নাম: আদিল খলিল ঘৰ নং : 162 বয়স : 22 লিঙ্গ : পুৰুষ	GML8263964 ফটো উপলব্ধ	54 নাম : ৰিজুল আলী পিতাৰ নাম: মুছলিম আলী ঘৰ নং : 162 বয়স : 19 লিঙ্গ : পুৰুষ	UGS0176743 ফটো উপলব্ধ
55 নাম : কাদেৰ আলী পিতাৰ নাম: দাণ্ড ঘৰ নং : 163 বয়স : 59 লিঙ্গ : পুৰুষ	GML7239681 ফটো উপলব্ধ	56 নাম : আলিয়া বেগম স্বামীৰ নাম: কাদেৰ ঘৰ নং : 163 বয়স : 49 লিঙ্গ : মহিলা	GML7239692 ফটো উপলব্ধ	57 নাম : মিজুন আলী পিতাৰ নাম: কাদেৰ আলী ঘৰ নং : 163 বয়স : 33 লিঙ্গ : পুৰুষ	GML0081208 ফটো উপলব্ধ
58 নাম : মালেক আলী পিতাৰ নাম: কাদেৰ আলী ঘৰ নং : 163 বয়স : 29 লিঙ্গ : পুৰুষ	GML2279303 ফটো উপলব্ধ	59 নাম : নূৰজাহান নেছা স্বামীৰ নাম: আকবৰ ঘৰ নং : 168 বয়স : 99 লিঙ্গ : মহিলা	GML7239705 ফটো উপলব্ধ	S 60 নাম : ৰুবি বেগম পিতাৰ নাম: আকবৰ আলী ঘৰ নং : 168 বয়স : 54 লিঙ্গ : মহিলা	GML7239727 ফটো উপলব্ধ



61 নাম : ছুফিয়া বেগম পিতাৰ নাম: আকবৰ আলী ঘৰ নং : 168 বয়স : 52 লিঙ্গ : মহিলা	GML7239738 ফটো উপলব্ধ	62 নাম : আৰফান আলী চৌধুৰী পিতাৰ নাম: আকবৰ আলী ঘৰ নং : 168 বয়স : 51 লিঙ্গ : পুৰুষ	GML7239716 ফটো উপলব্ধ	63 নাম : মনোৱাৰা বেগম স্বামীৰ নাম: আৰফান আলী চৌধুৰী ঘৰ নং : 168 বয়স : 47 লিঙ্গ : মহিলা	GML7241158 ফটো উপলব্ধ
E 64 নাম : গাজিবৰ বহমান পিতাৰ নাম: ডিগ্ৰী ঘৰ নং : 169 বয়স : 69 লিঙ্গ : পুৰুষ	GML7239749 ফটো উপলব্ধ	65 নাম : আনাৰা খাতুন স্বামীৰ নাম: গাজিবৰ বহমান ঘৰ নং : 169 বয়স : 60 লিঙ্গ : মহিলা	GML7239750 ফটো উপলব্ধ	66 নাম : আনাৰুল হুছেইন পিতাৰ নাম: গাজিবৰ বহমান ঘৰ নং : 169 বয়স : 37 লিঙ্গ : পুৰুষ	GML7239761 ফটো উপলব্ধ
67 নাম : মামেনা খাতুন স্বামীৰ নাম: আচৰ্গৰ ঘৰ নং : 169 বয়স : 67 লিঙ্গ : মহিলা	GML7239772 ফটো উপলব্ধ	68 নাম : মহিবুল আলী পিতাৰ নাম: আজগৰ আলী ঘৰ নং : 169 বয়স : 42 লিঙ্গ : পুৰুষ	GML7239783 ফটো উপলব্ধ	69 নাম : মেৰিনা বেগম মাতৃৰ নাম: মামেনা খাতুন ঘৰ নং : 169 বয়স : 41 লিঙ্গ : মহিলা	GML0434373 ফটো উপলব্ধ
S 70 নাম : অনজুমানি আহমেদ পিতাৰ নাম: আজগৰ ঘৰ নং : 167 বয়স : 28 লিঙ্গ : মহিলা	UGS0101188 ফটো উপলব্ধ	S 71 নাম : দিপাঞ্জলী বৰুৱা স্বামীৰ নাম: বিক্ৰমজিত বসুমতাৰী ঘৰ নং : 167 বয়স : 20 লিঙ্গ : মহিলা	UGS0067108 ফটো উপলব্ধ	72 নাম : জুবুল ইচলাম পিতাৰ নাম: আব্দুল খালেক ঘৰ নং : 168 বয়স : 60 লিঙ্গ : পুৰুষ	GML7239794 ফটো উপলব্ধ
73 নাম : দিলজান খাতুন স্বামীৰ নাম: জুবুল ঘৰ নং : 168 বয়স : 49 লিঙ্গ : মহিলা	GML7239807 ফটো উপলব্ধ	74 নাম : জিন্টু আলী পিতাৰ নাম: জুবুল ইছলাম ঘৰ নং : 168 বয়স : 27 লিঙ্গ : পুৰুষ	GML0498774 ফটো উপলব্ধ	75 নাম : অনমা বেগম পিতাৰ নাম: জুবুল ইছলাম ঘৰ নং : 168 বয়স : 27 লিঙ্গ : মহিলা	GML1773571 ফটো উপলব্ধ
76 নাম : কৰিম বক্স পিতাৰ নাম: চেংনা শেখ ঘৰ নং : 168 বয়স : 74 লিঙ্গ : পুৰুষ	GML7239818 ফটো উপলব্ধ	77 নাম : ছৰিফুল আলী পিতাৰ নাম: কৰিম বক্স ঘৰ নং : 168 বয়স : 41 লিঙ্গ : পুৰুষ	GML7239830 ফটো উপলব্ধ	78 নাম : আফাজ আলী পিতাৰ নাম: আব্বাছ . ঘৰ নং : 190 বয়স : 73 লিঙ্গ : পুৰুষ	GML2279427 ফটো উপলব্ধ
79 নাম : জাহেৰা খাতুন স্বামীৰ নাম: আফাজ আলী ঘৰ নং : 190 বয়স : 68 লিঙ্গ : মহিলা	GML2279698 ফটো উপলব্ধ	80 নাম : জাহান আলী পিতাৰ নাম: আফাজ আলী ঘৰ নং : 190 বয়স : 50 লিঙ্গ : পুৰুষ	GML2279438 ফটো উপলব্ধ	81 নাম : ছহিদা বেগম স্বামীৰ নাম: জাহান আলী ঘৰ নং : 190 বয়স : 40 লিঙ্গ : মহিলা	GML0087445 ফটো উপলব্ধ
82 নাম : জিতু আলী পিতাৰ নাম: আফাজ আলী ঘৰ নং : 190 বয়স : 29 লিঙ্গ : পুৰুষ	GML0354258 ফটো উপলব্ধ	83 নাম : জানমনি বেগম পিতাৰ নাম: জাহান আলী ঘৰ নং : 170 বয়স : 22 লিঙ্গ : মহিলা	UGS0092627 ফটো উপলব্ধ	E 84 নাম : সমছেৰ আলী পিতাৰ নাম: মহম্মদ ঘৰ নং : 190 বয়স : 79 লিঙ্গ : পুৰুষ	GML7239841 ফটো উপলব্ধ
85 নাম : আছেবন নেছা স্বামীৰ নাম: সমছেৰ আলী ঘৰ নং : 191 বয়স : 69 লিঙ্গ : মহিলা	GML7239852 ফটো উপলব্ধ	86 নাম : মনোৱাৰা আলী পিতাৰ নাম: মহম্মদ ঘৰ নং : 192 বয়স : 64 লিঙ্গ : পুৰুষ	GML7239874 ফটো উপলব্ধ	S2 87 নাম : ইনোমা বেগম পিতাৰ নাম: মনোৱাৰা আলী ঘৰ নং : 192 বয়স : 37 লিঙ্গ : মহিলা	GML7239896 ফটো উপলব্ধ
E 88 নাম : নবেৰ আলী পিতাৰ নাম: মহম্মদ ঘৰ নং : 193 বয়স : 74 লিঙ্গ : পুৰুষ	GML7239909 ফটো উপলব্ধ	89 নাম : জায়েদা খাতুন স্বামীৰ নাম: নবেৰ আলী ঘৰ নং : 193 বয়স : 60 লিঙ্গ : মহিলা	GML7239910 ফটো উপলব্ধ	90 নাম : জাকিৰ হুছেইন পিতাৰ নাম: নবেৰ আলী ঘৰ নং : 193 বয়স : 46 লিঙ্গ : পুৰুষ	GML7239921 ফটো উপলব্ধ



91 নাম : নাজিৰ আলী পিতাৰ নাম: নবেৰ আলী ঘৰ নং : ১৭৩ বয়স : 39 লিঙ্গ : পুৰুষ	GML7239932 ফটো উপলব্ধ	92 নাম : ৰৌছানাৰা বেগম স্বামীৰ নাম: জাকিৰ হুছেইন ঘৰ নং : ১৭৩ বয়স : 32 লিঙ্গ : মহিলা	GML7241089 ফটো উপলব্ধ	93 নাম : আলমিনা বেগম স্বামীৰ নাম: নজৰুল আলী ঘৰ নং : ১৭৩ বয়স : 28 লিঙ্গ : মহিলা	GML0498923 ফটো উপলব্ধ
E 94 নাম : ৰহিজ উদ্দিন পিতাৰ নাম: হুছৰ আলী ঘৰ নং : ১৭৪ বয়স : 94 লিঙ্গ : পুৰুষ	GML7239943 ফটো উপলব্ধ	95 নাম : ৰাবিয়া খাতুন স্বামীৰ নাম: ৰহিজুদ্দিন ঘৰ নং : ১৭৪ বয়স : 77 লিঙ্গ : মহিলা	GML7239954 ফটো উপলব্ধ	96 নাম : লতিফ আলী পিতাৰ নাম: ৰহিজুদ্দিন ঘৰ নং : ১৭৪ বয়স : 52 লিঙ্গ : পুৰুষ	GML7239965 ফটো উপলব্ধ
# 97 নাম : মতিফ আলী পিতাৰ নাম: ৰহিজুদ্দিন ঘৰ নং : 174খ বয়স : 50 লিঙ্গ : পুৰুষ	GML7239976 ফটো উপলব্ধ	# 98 নাম : মকিবৰ ৰহমান পিতাৰ নাম: ৰহিজুদ্দিন ঘৰ নং : 174গ বয়স : 49 লিঙ্গ : পুৰুষ	GML7239998 ফটো উপলব্ধ	99 নাম : ৰেজীয়া বেগম পিতাৰ নাম: ৰহিজুদ্দিন ঘৰ নং : ১৭৪ বয়স : 46 লিঙ্গ : মহিলা	GML7239987 ফটো উপলব্ধ
100 নাম : এলিজা বেগম স্বামীৰ নাম: লতিফ আলী ঘৰ নং : ১৭৪ বয়স : 45 লিঙ্গ : মহিলা	GML7241114 ফটো উপলব্ধ	# 101 নাম : আৰবিনা হক স্বামীৰ নাম: মতিফ আলী ঘৰ নং : 174খ বয়স : 35 লিঙ্গ : মহিলা	GML2279790 ফটো উপলব্ধ	# 102 নাম : ৰুমীয়া খাতুন স্বামীৰ নাম: মকিবৰ ৰহমান ঘৰ নং : 174গ বয়স : 34 লিঙ্গ : মহিলা	GML2279803 ফটো উপলব্ধ
# 103 নাম : মনিচা বেগম মাতৃৰ নাম: ৰেজীয়া বেগম ঘৰ নং : 180 বয়স : 27 লিঙ্গ : মহিলা	GML1677848 ফটো উপলব্ধ	104 নাম : বিয়াজুল আলী পিতাৰ নাম: আবদুৰ ৰৌফ আলী ঘৰ নং : 174ক বয়স : 21 লিঙ্গ : পুৰুষ	GML8264046 ফটো উপলব্ধ	# 105 নাম : আব্দুৰ ৰৌফ আলী পিতাৰ নাম: ৰহিজুদ্দিন ঘৰ নং : 174ক বয়স : 52 লিঙ্গ : পুৰুষ	GML7240019 ফটো উপলব্ধ
106 নাম : ৰজিনা বেগম স্বামীৰ নাম: আব্দুৰ ৰৌফ আলী ঘৰ নং : ১৭৪ক বয়স : 45 লিঙ্গ : মহিলা	GML7240008 ফটো উপলব্ধ	E 107 নাম : নছিব উদ্দিন পিতাৰ নাম: হুছৰ আলী ঘৰ নং : ১৭৫ বয়স : 91 লিঙ্গ : পুৰুষ	GML7240020 ফটো উপলব্ধ	108 নাম : হাচিনা বেগম স্বামীৰ নাম: নাছিব উদ্দিন ঘৰ নং : ১৭৫ বয়স : 76 লিঙ্গ : মহিলা	GML7240031 ফটো উপলব্ধ
109 নাম : নুৰুল আমিন পিতাৰ নাম: নাছিব উদ্দিন ঘৰ নং : ১৭৫ বয়স : 43 লিঙ্গ : পুৰুষ	GML7240042 ফটো উপলব্ধ	110 নাম : নজৰুল আমিন পিতাৰ নাম: নাছিব উদ্দিন ঘৰ নং : ১৭৫ বয়স : 39 লিঙ্গ : পুৰুষ	GML7240053 ফটো উপলব্ধ	111 নাম : আজৰুল হক পিতাৰ নাম: নাছিব উদ্দিন ঘৰ নং : ১৭৫ বয়স : 39 লিঙ্গ : পুৰুষ	GML7240064 ফটো উপলব্ধ
112 নাম : চাইমন বেগম স্বামীৰ নাম: নুৰুল আমিন ঘৰ নং : ১৭৫ বয়স : 31 লিঙ্গ : মহিলা	GML2279530 ফটো উপলব্ধ	113 নাম : তাৰা বেগম স্বামীৰ নাম: নজৰুল আমিন ঘৰ নং : ১৭৫ বয়স : 28 লিঙ্গ : মহিলা	GML0409151 ফটো উপলব্ধ	114 নাম : মামনি বেগম স্বামীৰ নাম: আজৰুল হক ঘৰ নং : 175 বয়স : 26 লিঙ্গ : মহিলা	GML0414391 ফটো উপলব্ধ
115 নাম : ৰঞ্জু মা বেগম পিতাৰ নাম: ৰকুল আমিন ঘৰ নং : ১৭৫ক বয়স : 25 লিঙ্গ : মহিলা	GML1556430 ফটো উপলব্ধ	116 নাম : ৰকুল আমিন পিতাৰ নাম: নাছিব উদ্দিন ঘৰ নং : ১৭৫ক বয়স : 46 লিঙ্গ : পুৰুষ	GML7240075 ফটো উপলব্ধ	117 নাম : ৰহুল আমিন পিতাৰ নাম: নাছিব উদ্দিন ঘৰ নং : ১৭৬ বয়স : 59 লিঙ্গ : পুৰুষ	GML7240086 ফটো উপলব্ধ
118 নাম : মমিৰন নেছা স্বামীৰ নাম: ৰহুল আমিন ঘৰ নং : ১৭৬ বয়স : 54 লিঙ্গ : মহিলা	GML7240097 ফটো উপলব্ধ	119 নাম : ৰুমি বেগম পিতাৰ নাম: ৰহুল আমিন ঘৰ নং : ১৭৬ বয়স : 29 লিঙ্গ : মহিলা	GML0356618 ফটো উপলব্ধ	120 নাম : মুকুল ইছলাম পিতাৰ নাম: ৰহুল আমিন ঘৰ নং : ১৭৬ বয়স : 28 লিঙ্গ : পুৰুষ	GML0356758 ফটো উপলব্ধ



121 নাম : বিংকু বেগম স্বামীৰ নাম : ববিউল আমিন ঘৰ নং : ১৭৬ক বয়স : 39 লিঙ্গ : মহিলা	GML7240100 ফটো উপলব্ধ	122 নাম : ববিউল আমিন পিতাৰ নাম : নাছিব উদ্দিন ঘৰ নং : ১৭৭ বয়স : 54 লিঙ্গ : পুৰুষ	GML7240111 ফটো উপলব্ধ	123 নাম : হালিমা বেগম স্বামীৰ নাম : ববিউল আমিন ঘৰ নং : ১৭৭ বয়স : 49 লিঙ্গ : মহিলা	GML7240122 ফটো উপলব্ধ
124 নাম : ৰেশিমা বেগম পিতাৰ নাম : ববিউল আমিন ঘৰ নং : ১৭৭ বয়স : 36 লিঙ্গ : মহিলা	GML7240133 ফটো উপলব্ধ	125 নাম : জামাল আলী পিতাৰ নাম : আমিৰ আলী ঘৰ নং : ১৭৮ বয়স : 52 লিঙ্গ : পুৰুষ	GML7240144 ফটো উপলব্ধ	126 নাম : ইলোৰা বেগম স্বামীৰ নাম : জামাল ঘৰ নং : ১৭৮ বয়স : 46 লিঙ্গ : মহিলা	GML7240155 ফটো উপলব্ধ
S 127 নাম : জামিৰণ নেছা পিতাৰ নাম : মোঃ জামাল আলী ঘৰ নং : ১৭৮ বয়স : 31 লিঙ্গ : পুৰুষ	GML7241512 ফটো উপলব্ধ	128 নাম : ইনছান আলী পিতাৰ নাম : জামাল আলী ঘৰ নং : 178 বয়স : 27 লিঙ্গ : পুৰুষ	UGS0020206 ফটো উপলব্ধ	129 নাম : ইছলাম আলী পিতাৰ নাম : আফনুৰ ঘৰ নং : ১৭৯ বয়স : 74 লিঙ্গ : পুৰুষ	GML7240166 ফটো উপলব্ধ
130 নাম : আচিফুন নেছা স্বামীৰ নাম : ইছলাম ঘৰ নং : ১৭৯ বয়স : 64 লিঙ্গ : মহিলা	GML7240177 ফটো উপলব্ধ	131 নাম : ৰেমিনা বেগম স্বামীৰ নাম : ইছলাম আলী ঘৰ নং : ১৭৯ বয়স : 61 লিঙ্গ : মহিলা	GML0357699 ফটো উপলব্ধ	132 নাম : আজিজুল হক পিতাৰ নাম : ইছলাম ঘৰ নং : ১৭৯ বয়স : 43 লিঙ্গ : পুৰুষ	GML7240188 ফটো উপলব্ধ
S 133 নাম : ৰঞ্জনা বেগম স্বামীৰ নাম : ইছলাম ঘৰ নং : ১৭৯ বয়স : 41 লিঙ্গ : মহিলা	GML7240199 ফটো উপলব্ধ	134 নাম : আছাদুল হক পিতাৰ নাম : ইছলাম ঘৰ নং : ১৭৯ বয়স : 39 লিঙ্গ : পুৰুষ	GML7240202 ফটো উপলব্ধ	135 নাম : সুনোৱাৰা বেগম পিতাৰ নাম : ইছলাম আলী ঘৰ নং : ১৭৯ বয়স : 38 লিঙ্গ : মহিলা	GML1761956 ফটো উপলব্ধ
136 নাম : আজিৰন নেচা স্বামীৰ নাম : আছাদুল হক ঘৰ নং : ১৭৯ বয়স : 36 লিঙ্গ : মহিলা	GML7241103 ফটো উপলব্ধ	S 137 নাম : চহিদা বেগম পিতাৰ নাম : ইছলাম আলী ঘৰ নং : ১৭৯ বয়স : 33 লিঙ্গ : মহিলা	GML7241090 ফটো উপলব্ধ	138 নাম : অনিমা বেগম পিতাৰ নাম : ইছলাম আলী ঘৰ নং : ১৭৯ বয়স : 33 লিঙ্গ : মহিলা	GML0499426 ফটো উপলব্ধ
139 নাম : অৰ্চনা বেগম স্বামীৰ নাম : আজিজুল হক ঘৰ নং : ১৭৯ বয়স : 32 লিঙ্গ : মহিলা	GML0434472 ফটো উপলব্ধ	140 নাম : ৰহিমা বেগম পিতাৰ নাম : ইছলাম আলী ঘৰ নং : ১৭৯ বয়স : 30 লিঙ্গ : মহিলা	GML0499384 ফটো উপলব্ধ	141 নাম : ছইফা বেগম পিতাৰ নাম : ইছলাম আলী ঘৰ নং : ১৭৯ বয়স : 28 লিঙ্গ : মহিলা	GML0190322 ফটো উপলব্ধ
142 নাম : এচাহক আলী পিতাৰ নাম : কাঞ্চা তেলী ঘৰ নং : ১৮১ বয়স : 59 লিঙ্গ : পুৰুষ	GML7240224 ফটো উপলব্ধ	143 নাম : ইচাতন খাতুন স্বামীৰ নাম : এচাহক ঘৰ নং : 181 বয়স : 54 লিঙ্গ : মহিলা	UGS0097469 ফটো উপলব্ধ	144 নাম : ইচাতন খাতুন স্বামীৰ নাম : এচাহক আলী ঘৰ নং : ১৮১ বয়স : 49 লিঙ্গ : মহিলা	GML7240235 ফটো উপলব্ধ
145 নাম : ইছমাইল আলী পিতাৰ নাম : এচাহক আলী ঘৰ নং : ১৮১ বয়স : 27 লিঙ্গ : পুৰুষ	GML0192294 ফটো উপলব্ধ	146 নাম : ইন্তাজ আলী পিতাৰ নাম : এচাহক আলী ঘৰ নং : 181 বয়স : 23 লিঙ্গ : পুৰুষ	UGS0010033 ফটো উপলব্ধ	147 নাম : মঞ্জিলা পাৰবিন স্বামীৰ নাম : ইন্তাজ ঘৰ নং : 181 বয়স : 21 লিঙ্গ : মহিলা	UGS0097634 ফটো উপলব্ধ
148 নাম : আফিয়া বেগম স্বামীৰ নাম : মতিয়াৰ ৰহমান ঘৰ নং : ১৮২ বয়স : 54 লিঙ্গ : মহিলা	GML7240246 ফটো উপলব্ধ	149 নাম : মস্তফা ৰহমান অন্যান্য : মতিয়াৰ ৰহমান ঘৰ নং : ১৮২ বয়স : 37 লিঙ্গ : পুৰুষ	GML7240257 ফটো উপলব্ধ	150 নাম : অতুল ৰহমান পিতাৰ নাম : মতিয়াৰ ৰহমান ঘৰ নং : ১৮২ বয়স : 35 লিঙ্গ : পুৰুষ	GML0097915 ফটো উপলব্ধ



151 নাম : আয়েচা খাতুন স্বামীৰ নাম : বাতুল আলী ঘৰ নং : 182 বয়স : 30 লিঙ্গ : মহিলা	UGS0045625 ফটো উপলব্ধ	152 নাম : বাতুল আলী মাতৃৰ নাম : মতিয়াৰ বহমান ঘৰ নং : 1৮২ বয়স : 28 লিঙ্গ : পুৰুষ	GML0359638 ফটো উপলব্ধ	153 নাম : আয়েছা বেগম পিতাৰ নাম : আফাজুদ্দিন আলী ঘৰ নং : 1৮২ক বয়স : 43 লিঙ্গ : মহিলা	GML7240279 ফটো উপলব্ধ
154 নাম : মিছ হালিমা বেগম পিতাৰ নাম : আফাজুদ্দিন আলী ঘৰ নং : 1৮২ক বয়স : 41 লিঙ্গ : মহিলা	GML7240268 ফটো উপলব্ধ	155 নাম : জয়নৰ ভান স্বামীৰ নাম : আচমত আলী ঘৰ নং : 1৮৩ বয়স : 61 লিঙ্গ : মহিলা	GML7240280 ফটো উপলব্ধ	156 নাম : জহুৰ উদ্দিন পিতাৰ নাম : আচমত আলী ঘৰ নং : 1৮৩ বয়স : 45 লিঙ্গ : পুৰুষ	GML7240291 ফটো উপলব্ধ
157 নাম : জহুৰা খাতুন স্বামীৰ নাম : জহুৰ উদ্দিন ঘৰ নং : 1৮৩ বয়স : 39 লিঙ্গ : মহিলা	GML7240304 ফটো উপলব্ধ	158 নাম : জয়নাল আবেদিন পিতাৰ নাম : আহাম্মদ ঘৰ নং : 1৮৪ বয়স : 79 লিঙ্গ : পুৰুষ	GML7240315 ফটো উপলব্ধ	159 নাম : কমলা খাতুন স্বামীৰ নাম : জয়নাল আবেদিন ঘৰ নং : 1৮৪ বয়স : 69 লিঙ্গ : মহিলা	GML7240326 ফটো উপলব্ধ
# 160 নাম : নুৰুল আলী পিতাৰ নাম : জয়নাল আবেদিন ঘৰ নং : 1৮৪ বয়স : 41 লিঙ্গ : পুৰুষ	GML7240337 ফটো উপলব্ধ	# 161 নাম : নুৰ ইছলাম পিতাৰ নাম : জয়নাল আবেদিন ঘৰ নং : 1৮৪ বয়স : 39 লিঙ্গ : পুৰুষ	GML7240348 ফটো উপলব্ধ	# 162 নাম : মহিবুন নেচা স্বামীৰ নাম : নুৰ ইছলাম ঘৰ নং : 1৮৪ বয়স : 35 লিঙ্গ : মহিলা	GML7240359 ফটো উপলব্ধ
163 নাম : দীন ইছলাম পিতাৰ নাম : জয়নাল আবেদিন ঘৰ নং : 1৮৪ বয়স : 37 লিঙ্গ : পুৰুষ	GML7240360 ফটো উপলব্ধ	164 নাম : হাচিদা বেগম স্বামীৰ নাম : নুৰুল আলী ঘৰ নং : 1৮৪ বয়স : 34 লিঙ্গ : মহিলা	GML2279643 ফটো উপলব্ধ	E 165 নাম : ছালেমা বেগম স্বামীৰ নাম : দীন ইছলাম ঘৰ নং : 1৮৪ বয়স : 30 লিঙ্গ : মহিলা	GML2279814 ফটো উপলব্ধ
166 নাম : সৰিফা বেগম স্বামীৰ নাম : দীন ইছলাম ঘৰ নং : 184 বয়স : 23 লিঙ্গ : মহিলা	UGS0011676 ফটো উপলব্ধ	167 নাম : মহিদুল ইছলাম পিতাৰ নাম : নুৰ ইছলাম ঘৰ নং : 184 বয়স : 20 লিঙ্গ : পুৰুষ	UGS0177311 ফটো উপলব্ধ	# 168 নাম : মতালেব আলী পিতাৰ নাম : জয়নাল আবেদিন ঘৰ নং : 1৮৪ক বয়স : 47 লিঙ্গ : পুৰুষ	GML7240371 ফটো উপলব্ধ
169 নাম : বেইলা খাতুন স্বামীৰ নাম : মতালেব আলী ঘৰ নং : 1৮৪ক বয়স : 35 লিঙ্গ : মহিলা	GML7240382 ফটো উপলব্ধ	D 170 নাম : জমিৰ আলী পিতাৰ নাম : মাইন উদ্দিন ঘৰ নং : 1৮৫ বয়স : 59 লিঙ্গ : পুৰুষ	GML7240393 ফটো উপলব্ধ	D 171 নাম : চুকুৰী খাতুন স্বামীৰ নাম : জমিৰ আলী ঘৰ নং : 1৮৫ বয়স : 54 লিঙ্গ : মহিলা	GML7240406 ফটো উপলব্ধ
172 নাম : চুকুৰ আলী পিতাৰ নাম : জমিৰ ঘৰ নং : 1৮৫ বয়স : 39 লিঙ্গ : পুৰুষ	GML7240417 ফটো উপলব্ধ	173 নাম : সমৰ জান স্বামীৰ নাম : চুকুৰ আলী ঘৰ নং : 185 বয়স : 37 লিঙ্গ : মহিলা	UGS0011254 ফটো উপলব্ধ	174 নাম : চাবদাৰ আলী পিতাৰ নাম : জমিৰ আলী ঘৰ নং : 1৮৫ বয়স : 30 লিঙ্গ : পুৰুষ	GML0100347 ফটো উপলব্ধ
175 নাম : ৰহিমা খাতুন স্বামীৰ নাম : চাবদাৰ আলী ঘৰ নং : 1৮৫ বয়স : 28 লিঙ্গ : মহিলা	GML1314020 ফটো উপলব্ধ	D 176 নাম : কদভান নেছা স্বামীৰ নাম : আব্দুল ছালাম ঘৰ নং : 1৮৬ বয়স : 54 লিঙ্গ : মহিলা	GML7240428 ফটো উপলব্ধ	177 নাম : কমলা বেগম মাতৃৰ নাম : ছালাম আলী ঘৰ নং : 1৮৬ বয়স : 28 লিঙ্গ : মহিলা	GML0403022 ফটো উপলব্ধ
E 178 নাম : খৈৰুদ্দিন পিতাৰ নাম : আলি হুচেইন ঘৰ নং : 1৮৭ বয়স : 52 লিঙ্গ : পুৰুষ	GML7240439 ফটো উপলব্ধ	E 179 নাম : ফুলবাহাৰ নেছা স্বামীৰ নাম : খৈৰুদ্দিন ঘৰ নং : 1৮৭ বয়স : 49 লিঙ্গ : মহিলা	GML7240440 ফটো উপলব্ধ	180 নাম : ইনশ আলী পিতাৰ নাম : খৈৰুদ্দিন আলী ঘৰ নং : 1৮৭ বয়স : 30 লিঙ্গ : পুৰুষ	GML7241045 ফটো উপলব্ধ



181 নাম : মিল্লু আলী পিতাৰ নাম : খৈৰুদ্দিন আলী ঘৰ নং : 187 বয়স : 25 লিঙ্গ : পুৰুষ	GML0414292 ফটো উপলব্ধ	182 নাম : জিন্নাত আলী পিতাৰ নাম : খৈৰ উদ্দিন ঘৰ নং : 187 বয়স : 25 লিঙ্গ : পুৰুষ	UGS0026054 ফটো উপলব্ধ	183 নাম : আব্দুল হাৰেজ পিতাৰ নাম : খৈৰুদ্দিন ঘৰ নং : 187 বয়স : 23 লিঙ্গ : পুৰুষ	UGS0097147 ফটো উপলব্ধ
184 নাম : আজিদা বেগম স্বামীৰ নাম : জিন্নাত ঘৰ নং : 187 বয়স : 21 লিঙ্গ : মহিলা	UGS0097451 ফটো উপলব্ধ	# 185 নাম : হাচিদুল আলী পিতাৰ নাম : খৈৰ উদ্দিন ঘৰ নং : 187 বয়স : 21 লিঙ্গ : পুৰুষ	UGS0000190 ফটো উপলব্ধ	D 186 নাম : আহাম্মদ হোচেইন পিতাৰ নাম : মাতাব ঘৰ নং : 187 বয়স : 99 লিঙ্গ : পুৰুষ	GML7240451 ফটো উপলব্ধ
D 187 নাম : খুদেজা বেগম স্বামীৰ নাম : আহাম্মদ হোচেইন ঘৰ নং : 187 বয়স : 64 লিঙ্গ : মহিলা	GML7240462 ফটো উপলব্ধ	E 188 নাম : হাচেৰ আলী পিতাৰ নাম : ইয়াকুব ঘৰ নং : 187 বয়স : 48 লিঙ্গ : পুৰুষ	GML7240473 ফটো উপলব্ধ	189 নাম : ছাজিনা বেগম স্বামীৰ নাম : হাচেৰ আলী ঘৰ নং : 189 বয়স : 37 লিঙ্গ : মহিলা	GML2279676 ফটো উপলব্ধ
E 190 নাম : জাফৰ আলী পিতাৰ নাম : আজাদ আলী ঘৰ নং : 190 বয়স : 55 লিঙ্গ : পুৰুষ	GML7240484 ফটো উপলব্ধ	191 নাম : মিরোজা বেগম স্বামীৰ নাম : জাফৰ ঘৰ নং : 190 বয়স : 50 লিঙ্গ : মহিলা	GML7240495 ফটো উপলব্ধ	192 নাম : মুক্তাৰ আলী পিতাৰ নাম : জাফৰ ঘৰ নং : 190 বয়স : 35 লিঙ্গ : পুৰুষ	GML7240508 ফটো উপলব্ধ
193 নাম : মহিবুল হক পিতাৰ নাম : জাফৰ আলী ঘৰ নং : 190 বয়স : 30 লিঙ্গ : পুৰুষ	GML7241056 ফটো উপলব্ধ	194 নাম : বিনিমা বেগম স্বামীৰ নাম : মহিবুল হক ঘৰ নং : 190 বয়স : 23 লিঙ্গ : মহিলা	UGS0156968 ফটো উপলব্ধ	D 195 নাম : আবুল হাশেম পিতাৰ নাম : কাধু মিত্ৰ ঘৰ নং : 192 বয়স : 88 লিঙ্গ : পুৰুষ	GML7240519 ফটো উপলব্ধ
196 নাম : কদভান নেছা স্বামীৰ নাম : আবুল হাসেম আলী ঘৰ নং : 192 বয়স : 74 লিঙ্গ : মহিলা	GML7240520 ফটো উপলব্ধ	D 197 নাম : বাছেৰ আলী পিতাৰ নাম : হাশেম ঘৰ নং : 192 বয়স : 57 লিঙ্গ : পুৰুষ	GML7240531 ফটো উপলব্ধ	198 নাম : আমেনা খাতুন স্বামীৰ নাম : বাছেৰ আলী ঘৰ নং : 192 বয়স : 49 লিঙ্গ : মহিলা	GML7240542 ফটো উপলব্ধ
D 199 নাম : জাকিৰ হুচেইন পিতাৰ নাম : হাশেম ঘৰ নং : 192 বয়স : 45 লিঙ্গ : পুৰুষ	GML7240575 ফটো উপলব্ধ	D 200 নাম : কমলা খাতুন স্বামীৰ নাম : আকবৰ আলী ঘৰ নং : 192 বয়স : 43 লিঙ্গ : মহিলা	GML7240564 ফটো উপলব্ধ	201 নাম : হামিদা খাতুন স্বামীৰ নাম : জাকিৰ হুচেইন ঘৰ নং : 192 বয়স : 39 লিঙ্গ : মহিলা	GML7240586 ফটো উপলব্ধ
D 202 নাম : আকবৰ আলী পিতাৰ নাম : আব্দুল হাশেম ঘৰ নং : 192 বয়স : 37 লিঙ্গ : পুৰুষ	GML7240553 ফটো উপলব্ধ	203 নাম : বাহাৰুল ইছলাম পিতাৰ নাম : আবুল হাশেম ঘৰ নং : 192 বয়স : 35 লিঙ্গ : পুৰুষ	GML7240597 ফটো উপলব্ধ	204 নাম : ইছমাতাৰা বেগম স্বামীৰ নাম : বাহাৰুল ইছলাম ঘৰ নং : 192 বয়স : 27 লিঙ্গ : মহিলা	GML0363465 ফটো উপলব্ধ
205 নাম : মৰীয়ম খাতুন পিতাৰ নাম : আকবৰ আলী ঘৰ নং : 192 বয়স : 24 লিঙ্গ : মহিলা	UGS0099408 ফটো উপলব্ধ	206 নাম : শাহজামাল আলী পিতাৰ নাম : আকবৰ আলী ঘৰ নং : 192 বয়স : 20 লিঙ্গ : পুৰুষ	UGS0113621 ফটো উপলব্ধ	R2 207 নাম : সাহজামাল আলী পিতাৰ নাম : আকবৰ আলী ঘৰ নং : 192 বয়স : 20 লিঙ্গ : পুৰুষ	UGS0115527 ফটো উপলব্ধ
R2 208 নাম : শাহজামাল আলী পিতাৰ নাম : আকবৰ আলী ঘৰ নং : 192 বয়স : 19 লিঙ্গ : পুৰুষ	UGS0151330 ফটো উপলব্ধ	209 নাম : সুমেলা খাতুন স্বামীৰ নাম : বাছেৰ আলী ঘৰ নং : 192 বয়স : 30 লিঙ্গ : মহিলা	GML0363366 ফটো উপলব্ধ	D 210 নাম : আতোৱাৰ বহমান পিতাৰ নাম : আলতাব ঘৰ নং : 192 বয়স : 89 লিঙ্গ : পুৰুষ	GML7240600 ফটো উপলব্ধ



211 নাম : খুদেজা খাতুন স্বামীৰ নাম : আতোৱাৰ ঘৰ নং : ১৯৫ বয়স : 69 লিঙ্গ : মহিলা	GML7240611 ফটো উপলব্ধ	212 নাম : মিৰ্জান আলী পিতাৰ নাম : আতোৱাৰ বহমান ঘৰ নং : ১৯৫ বয়স : 45 লিঙ্গ : পুৰুষ	GML7240622 ফটো উপলব্ধ	213 নাম : সুৰজ আলী পিতাৰ নাম : আতোৱাৰ বহমান ঘৰ নং : ১৯৫ বয়স : 36 লিঙ্গ : পুৰুষ	GML7240633 ফটো উপলব্ধ
214 নাম : আহমা খাতুন স্বামীৰ নাম : মিৰ্জান আলী ঘৰ নং : ১৯৫ বয়স : 35 লিঙ্গ : মহিলা	GML0110577 ফটো উপলব্ধ	215 নাম : তাৰ্জিনা বেগম স্বামীৰ নাম : সুৰজ আলী ঘৰ নং : 195 বয়স : 33 লিঙ্গ : মহিলা	GML0110908 ফটো উপলব্ধ	216 নাম : শহিদুল ইছলাম পিতাৰ নাম : ছয়বৰ আলী ঘৰ নং : 195 ক বয়স : 20 লিঙ্গ : পুৰুষ	UGS0007633 ফটো উপলব্ধ
R 217 নাম : জাহিদুল ইছলাম মাতৃৰ নাম : সোনাতানু নেছা ঘৰ নং : 195ক বয়স : 19 লিঙ্গ : পুৰুষ	UGS0149864 ফটো উপলব্ধ	218 নাম : জাহিদুল ইছলাম পিতাৰ নাম : ছয়বৰ আলী ঘৰ নং : 195ক বয়স : 20 লিঙ্গ : পুৰুষ	UGS0113738 ফটো উপলব্ধ	219 নাম : সোনাতানু নেছা স্বামীৰ নাম : ছয়বৰ আলী ঘৰ নং : ১৯৫ক বয়স : 49 লিঙ্গ : মহিলা	GML7240655 ফটো উপলব্ধ
220 নাম : ছিৰাজ বহমান পিতাৰ নাম : আতোৱাৰ আলী ঘৰ নং : ১৯৫খ বয়স : 49 লিঙ্গ : পুৰুষ	GML7240666 ফটো উপলব্ধ	D 221 নাম : ছয়বৰ আলী পিতাৰ নাম : আতোৱাৰ বহমান ঘৰ নং : ১৯৫ক বয়স : 48 লিঙ্গ : পুৰুষ	GML7240644 ফটো উপলব্ধ	# 222 নাম : বেগম খাতুন স্বামীৰ নাম : চিৰাজ বহমান ঘৰ নং : ১৯৫খ বয়স : 41 লিঙ্গ : মহিলা	GML7240677 ফটো উপলব্ধ
S 223 নাম : ছয়ফল নেছা স্বামীৰ নাম : ওছমান ঘৰ নং : ১৯৬ বয়স : 68 লিঙ্গ : মহিলা	GML7240688 ফটো উপলব্ধ	D 224 নাম : ছাহেব আলী পিতাৰ নাম : ওছমান ঘৰ নং : ১৯৭ বয়স : 54 লিঙ্গ : পুৰুষ	GML7240699 ফটো উপলব্ধ	D 225 নাম : ছোফৰা খাতুন স্বামীৰ নাম : ছাহেব ঘৰ নং : ১৯৭ বয়স : 44 লিঙ্গ : মহিলা	GML7240702 ফটো উপলব্ধ
226 নাম : মুস্তাফা আলী পিতাৰ নাম : ছাহেব আলী ঘৰ নং : 197 বয়স : 20 লিঙ্গ : পুৰুষ	UGS0002154 ফটো উপলব্ধ	D 227 নাম : ছোৰহাব আলী পিতাৰ নাম : জয়নাল ঘৰ নং : ১৯৮ বয়স : 61 লিঙ্গ : পুৰুষ	GML7240713 ফটো উপলব্ধ	D 228 নাম : মহিমা খাতুন স্বামীৰ নাম : ছোৰহাব আলী ঘৰ নং : ১৯৮ বয়স : 54 লিঙ্গ : মহিলা	GML7240724 ফটো উপলব্ধ
229 নাম : মহিদুল আলী পিতাৰ নাম : ছুৰাক আলী ঘৰ নং : ১৯৮ বয়স : 33 লিঙ্গ : পুৰুষ	GML0113456 ফটো উপলব্ধ	230 নাম : বাৰেক আলী পিতাৰ নাম : ছোৰহাব আলী ঘৰ নং : ১৯৮ বয়স : 28 লিঙ্গ : পুৰুষ	GML0113795 ফটো উপলব্ধ	231 নাম : মজিদ আলী পিতাৰ নাম : ছোৰহাব আলী ঘৰ নং : ১৯৮ বয়স : 26 লিঙ্গ : পুৰুষ	GML0189902 ফটো উপলব্ধ
D 232 নাম : মালেকা ভানু স্বামীৰ নাম : জুলমত ঘৰ নং : ১৯৯ বয়স : 59 লিঙ্গ : মহিলা	GML7240735 ফটো উপলব্ধ	233 নাম : ফৰমান হক পিতাৰ নাম : ময়নাল হক ঘৰ নং : ১৯৯ গ বয়স : 23 লিঙ্গ : পুৰুষ	GML1560044 ফটো উপলব্ধ	234 নাম : মৌচুমী খাতুন স্বামীৰ নাম : নূৰ আলম আলী ঘৰ নং : 199ক বয়স : 21 লিঙ্গ : মহিলা	UGS0016345 ফটো উপলব্ধ
235 নাম : আপটাৰ আলী পিতাৰ নাম : মুন্নাফ আলী ঘৰ নং : ১৯৯ক বয়স : 37 লিঙ্গ : পুৰুষ	GML0192013 ফটো উপলব্ধ	236 নাম : পাৰবিন চুলতানা স্বামীৰ নাম : অফিছাৰ আলী ঘৰ নং : ১৯৯ক বয়স : 30 লিঙ্গ : মহিলা	GML0114298 ফটো উপলব্ধ	237 নাম : নূৰ আলম আলী পিতাৰ নাম : মুন্নাফ আলী ঘৰ নং : ১৯৯ক বয়স : 30 লিঙ্গ : পুৰুষ	GML2279290 ফটো উপলব্ধ
238 নাম : জেছমিনা খাতুন স্বামীৰ নাম : শাহ আলম আলী ঘৰ নং : 199ক বয়স : 26 লিঙ্গ : মহিলা	UGS0036327 ফটো উপলব্ধ	R2 239 নাম : মৌচুমী খাতুন স্বামীৰ নাম : নূৰ আলম আলী ঘৰ নং : 199ক বয়স : 21 লিঙ্গ : মহিলা	UGS0017285 ফটো উপলব্ধ	240 নাম : আয়ছা ভানু স্বামীৰ নাম : মুন্নাফ আলী ঘৰ নং : ১৯৯ক বয়স : 74 লিঙ্গ : মহিলা	GML7240757 ফটো উপলব্ধ



241 নাম : ময়নাল হক পিতাৰ নাম: এচাহক আলী ঘৰ নং : ১৯৯গ বয়স : 44 লিঙ্গ : পুৰুষ	GML7240768 ফটো উপলব্ধ	242 নাম : আফছাৰ আলী পিতাৰ নাম: আব্দুল মুন্নাফ আলী ঘৰ নং : ১৯৯ক বয়স : 40 লিঙ্গ : পুৰুষ	GML7240746 ফটো উপলব্ধ	243 নাম : কোশিৰন নেছা স্বামীৰ নাম: আপটাৰ আলী ঘৰ নং : ১৯৯ক বয়স : 39 লিঙ্গ : মহিলা	GML2279745 ফটো উপলব্ধ
244 নাম : ফুল ভান স্বামীৰ নাম: ময়নাল হক ঘৰ নং : ১৯৯গ বয়স : 37 লিঙ্গ : মহিলা	GML7240779 ফটো উপলব্ধ	245 নাম : ছাহানুৰ আলী পিতাৰ নাম: মুন্নাফ আলী ঘৰ নং : ১৯৯ক বয়স : 37 লিঙ্গ : পুৰুষ	GML2279449 ফটো উপলব্ধ	246 নাম : শাহ আলম আলী মাতৃৰ নাম: মুন্নাফ আলী ঘৰ নং : ১৯৯ক বয়স : 32 লিঙ্গ : পুৰুষ	GML2279450 ফটো উপলব্ধ
247 নাম : হুছেইন আলী পিতাৰ নাম: কাঞ্চু ঘৰ নং : ২০০ বয়স : 74 লিঙ্গ : পুৰুষ	GML7240780 ফটো উপলব্ধ	D 248 নাম : মোঃ আবুতালেপ আলী পিতাৰ নাম: হুছেইন ঘৰ নং : ২০০ বয়স : 50 লিঙ্গ : পুৰুষ	GML7240804 ফটো উপলব্ধ	249 নাম : মানিকজান নেছা স্বামীৰ নাম: হুছেইন ঘৰ নং : ২০০ বয়স : 44 লিঙ্গ : মহিলা	GML7240791 ফটো উপলব্ধ
250 নাম : মীৰা বেগম স্বামীৰ নাম: আবুতালেব আলী ঘৰ নং : 200 বয়স : 39 লিঙ্গ : মহিলা	GML0118349 ফটো উপলব্ধ	251 নাম : দিলোৱাৰা বেগম স্বামীৰ নাম: ৰফিকুল ইছলাম ঘৰ নং : 200 বয়স : 39 লিঙ্গ : মহিলা	GML0190132 ফটো উপলব্ধ	252 নাম : আজিৰন নেছা পিতাৰ নাম: হুছেইন আলী ঘৰ নং : ২০০ বয়স : 36 লিঙ্গ : মহিলা	GML7240815 ফটো উপলব্ধ
253 নাম : মোঃ নজৰুল আলী পিতাৰ নাম: হুছেইন আলী ঘৰ নং : 200 বয়স : 33 লিঙ্গ : পুৰুষ	GML7241283 ফটো উপলব্ধ	254 নাম : জাহিদা খাতুন স্বামীৰ নাম: নজৰুল আলী ঘৰ নং : 200 বয়স : 27 লিঙ্গ : মহিলা	UGS0013912 ফটো উপলব্ধ	S2 255 নাম : আছমিনা পাৰ্বিন পিতাৰ নাম: হুছেইন আলী ঘৰ নং : 200 বয়স : 22 লিঙ্গ : মহিলা	UGS0044750 ফটো উপলব্ধ
256 নাম : ৰফিকুল ইছলাম পিতাৰ নাম: হুছেইন আলী ঘৰ নং : 200 ক বয়স : 38 লিঙ্গ : পুৰুষ	GML7240826 ফটো উপলব্ধ	257 নাম : মনিৰুল ৰহমান মাতৃৰ নাম: মীৰা বেগম ঘৰ নং : 200 খ বয়স : 22 লিঙ্গ : পুৰুষ	GML8263998 ফটো উপলব্ধ	258 নাম : আঃ কাদেৰ আলী পিতাৰ নাম: কাঞ্চু ঘৰ নং : ২০১ বয়স : 59 লিঙ্গ : পুৰুষ	GML7240848 ফটো উপলব্ধ
259 নাম : আচিয়া বেগম স্বামীৰ নাম: কাদেৰ ঘৰ নং : ২০১ বয়স : 49 লিঙ্গ : মহিলা	GML7240859 ফটো উপলব্ধ	260 নাম : আজমল হক পিতাৰ নাম: আব্দুল কাদেৰ আলী ঘৰ নং : ২০১ বয়স : 35 লিঙ্গ : পুৰুষ	GML7240837 ফটো উপলব্ধ	S2 261 নাম : নাজমা আখতাৰা পিতাৰ নাম: আঃ কাদেৰ আলী ঘৰ নং : ২০১ বয়স : 30 লিঙ্গ : মহিলা	GML0534198 ফটো উপলব্ধ
262 নাম : ইনজামুল হক পিতাৰ নাম: আব্দুল কাদেৰ আলী ঘৰ নং : 201 বয়স : 25 লিঙ্গ : পুৰুষ	GML0414540 ফটো উপলব্ধ	263 নাম : আব্দুল্লাহ আহমেদ পিতাৰ নাম: কাঞ্চু ঘৰ নং : ২০২ বয়স : 62 লিঙ্গ : পুৰুষ	GML7240871 ফটো উপলব্ধ	264 নাম : মঞ্জুৱাৰা খাতুন স্বামীৰ নাম: আব্দুল্লাহ আহমেদ ঘৰ নং : ২০২ বয়স : 48 লিঙ্গ : মহিলা	GML7240882 ফটো উপলব্ধ
265 নাম : আৰমান খান পিতাৰ নাম: আব্দুল্লাহ আহমেদ ঘৰ নং : ২০২ বয়স : 27 লিঙ্গ : পুৰুষ	GML0120576 ফটো উপলব্ধ	266 নাম : আয়ান আহমেদ পিতাৰ নাম: আব্দুল্লাহ আহমেদ ঘৰ নং : 202 বয়স : 19 লিঙ্গ : পুৰুষ	UGS0159541 ফটো উপলব্ধ	D 267 নাম : আঃ মুন্নাফ আলী পিতাৰ নাম: কাঞ্চু মিয়া ঘৰ নং : ২০৩ বয়স : 69 লিঙ্গ : পুৰুষ	GML7240893 ফটো উপলব্ধ
D 268 নাম : মমতাজ বেগম পিতাৰ নাম: আব্দুল মুন্নাফ আলী ঘৰ নং : ২০৩ বয়স : 60 লিঙ্গ : পুৰুষ	GML7240906 ফটো উপলব্ধ	269 নাম : সিমৱান আলী পিতাৰ নাম: মুন্নাফ আলী ঘৰ নং : ২০৩ বয়স : 35 লিঙ্গ : পুৰুষ	GML7240917 ফটো উপলব্ধ	270 নাম : ইমৰান আলী পিতাৰ নাম: আব্দুল মুন্নাফ আলী ঘৰ নং : ২০৩ বয়স : 34 লিঙ্গ : পুৰুষ	GML7240928 ফটো উপলব্ধ



271 নাম : ইনামুল হক পিতাৰ নাম: আব্দুল মুন্নাফ আলী ঘৰ নং : 203 বয়স : 30 লিঙ্গ : পুৰুষ	GML0121376 ফটো উপলব্ধ	272 নাম : বাকিবুল হক পিতাৰ নাম: মুন্নাফ আলী ঘৰ নং : 203 বয়স : 27 লিঙ্গ : পুৰুষ	GML0460345 ফটো উপলব্ধ	273 নাম : জেলেকু বেগম স্বামীৰ নাম: ইনামুল হক ঘৰ নং : 203 বয়স : 27 লিঙ্গ : মহিলা	GML1314921 ফটো উপলব্ধ
274 নাম : সৰ্ব্বা খাতুন স্বামীৰ নাম: ইমৰান আলী ঘৰ নং : 203 বয়স : 24 লিঙ্গ : মহিলা	UGS0036376 ফটো উপলব্ধ	275 নাম : বাকিবুল আলী পিতাৰ নাম: আশ্ৰুৰ আলী ঘৰ নং : 203 বয়স : 29 লিঙ্গ : পুৰুষ	GML1313733 ফটো উপলব্ধ	276 নাম : মজিবন নেছা স্বামীৰ নাম: বাকিবুল আলী ঘৰ নং : 203 বয়স : 27 লিঙ্গ : মহিলা	HTN0355305 ফটো উপলব্ধ
277 নাম : মহিদুল আলী পিতাৰ নাম: আশ্ৰুৰ আলী ঘৰ নং : 203 বয়স : 25 লিঙ্গ : পুৰুষ	GML1313758 ফটো উপলব্ধ	278 নাম : আজমিনা খাতুন স্বামীৰ নাম: মহিদুল আলী ঘৰ নং : 203 বয়স : 21 লিঙ্গ : মহিলা	UGS0097808 ফটো উপলব্ধ	279 নাম : কাজলী বেগম স্বামীৰ নাম: মতিবৰ বহমান ঘৰ নং : 203 বয়স : 30 লিঙ্গ : মহিলা	GML0190025 ফটো উপলব্ধ
E 280 নাম : বুবিয়া খাতুন স্বামীৰ নাম: মুন্নাফ ঘৰ নং : 203 বয়স : 64 লিঙ্গ : মহিলা	GML7240939 ফটো উপলব্ধ	281 নাম : মতিবৰ বহমান পিতাৰ নাম: মুন্নাফ আলী ঘৰ নং : 203 বয়স : 45 লিঙ্গ : পুৰুষ	GML7240951 ফটো উপলব্ধ	282 নাম : আজিজ আলী পিতাৰ নাম: আব্দুল মুন্নাফ আলী ঘৰ নং : 203 বয়স : 37 লিঙ্গ : পুৰুষ	GML7240962 ফটো উপলব্ধ
283 নাম : ৰামপতি গৌৰ পিতাৰ নাম: ছেবিদয়াল গৌৰ ঘৰ নং : 208 বয়স : 51 লিঙ্গ : পুৰুষ	GML0121947 ফটো উপলব্ধ	284 নাম : মঞ্জু গৌৰ স্বামীৰ নাম: ৰামপতি গৌৰ ঘৰ নং : 208 বয়স : 45 লিঙ্গ : মহিলা	GML0121996 ফটো উপলব্ধ	S 285 নাম : ফুলচান মিয়া পিতাৰ নাম: ময়ৰ্বেজ মিয়া ঘৰ নং : 204 বয়স : 26 লিঙ্গ : পুৰুষ	UGS0029108 ফটো উপলব্ধ
286 নাম : সঞ্জিত গৌড় শাহ পিতাৰ নাম: ৰামপতি গৌড় ঘৰ নং : 204 বয়স : 24 লিঙ্গ : পুৰুষ	GML0605733 ফটো উপলব্ধ	287 নাম : ববিতা গৌড় পিতাৰ নাম: ৰামপতি গৌড় ঘৰ নং : 204 বয়স : 22 লিঙ্গ : মহিলা	UGS0000513 ফটো উপলব্ধ	# 288 নাম : ছাহিমা আকতাৰ স্বামীৰ নাম: জালাল আলী ঘৰ নং : 207 বয়স : 28 লিঙ্গ : মহিলা	GNK0237982 ফটো উপলব্ধ
289 নাম : মবিয়া বেগম স্বামীৰ নাম: মজিদ আলী ঘৰ নং : 223 বয়স : 47 লিঙ্গ : মহিলা	MSR2105739 ফটো উপলব্ধ	290 নাম : মনজিল হক পিতাৰ নাম: মজিদ আলী ঘৰ নং : 223 বয়স : 24 লিঙ্গ : পুৰুষ	MSR0643312 ফটো উপলব্ধ	S2 291 নাম : ফ ল খাতুন পিতাৰ নাম: ফজিল ফকিৰ ঘৰ নং : 232 বয়স : 22 লিঙ্গ : মহিলা	UGS0022426 ফটো উপলব্ধ
292 নাম : জাহানাৰা খাতুন স্বামীৰ নাম: আজাদ খান ঘৰ নং : 265 বয়স : 29 লিঙ্গ : মহিলা	HTN0275388 ফটো উপলব্ধ	293 নাম : জমি বেগম পিতাৰ নাম: আকবৰ আলী ঘৰ নং : 300 বয়স : 30 লিঙ্গ : মহিলা	JGY1842655 ফটো উপলব্ধ	S 294 নাম : জহুৰ আলী পিতাৰ নাম: বসন্ত আলী ঘৰ নং : 307 বয়স : 31 লিঙ্গ : পুৰুষ	UGS0094755 ফটো উপলব্ধ
S 295 নাম : আমিনা খাতুন স্বামীৰ নাম: জহুৰ আলী ঘৰ নং : 309 বয়স : 34 লিঙ্গ : মহিলা	UGS0101691 ফটো উপলব্ধ	296 নাম : নমিতা স্বৰ্গীয়াৰী পিতাৰ নাম: অম্বিকা স্বৰ্গীয়াৰী ঘৰ নং : 311 বয়স : 25 লিঙ্গ : মহিলা	GML0392621 ফটো উপলব্ধ	D 297 নাম : ইদ্রিছ আলী পিতাৰ নাম: সোনা তেলী ঘৰ নং : 314 বয়স : 74 লিঙ্গ : পুৰুষ	GML7238257 ফটো উপলব্ধ
# 298 নাম : আফছানা খাতুন পিতাৰ নাম: নাজিম আলী ঘৰ নং : 314 বয়স : 32 লিঙ্গ : মহিলা	CGJ6246362 ফটো উপলব্ধ	299 নাম : নিলিমা খাতুন পিতাৰ নাম: ইদ্রিছ আলী ঘৰ নং : 314 বয়স : 31 লিঙ্গ : মহিলা	GML0326348 ফটো উপলব্ধ	300 নাম : জাহিবুল আলী পিতাৰ নাম: ইদ্রিছ আলী ঘৰ নং : 314 বয়স : 30 লিঙ্গ : পুৰুষ	GML0022178 ফটো উপলব্ধ



301	UGS0048397	ফটো উপলব্ধ	302	GML0683631	ফটো উপলব্ধ	303	UGS0048454	ফটো উপলব্ধ
নাম : পৰিস্মা বেগম পিতাৰ নাম: ইদ্দিচ আলী ঘৰ নং : 314 বয়স : 26 লিঙ্গ : মহিলা			নাম : প্ৰসেনজিৎ অৰ্যা মাতৃৰ নাম: বনেশ্বৰী অৰ্যা ঘৰ নং : 318 বয়স : 23 লিঙ্গ : পুৰুষ			নাম : পৰিস্মা বেগম পিতাৰ নাম: ইদ্দিচ আলী ঘৰ নং : 314 বয়স : 21 লিঙ্গ : মহিলা		
304	UGS0000208	ফটো উপলব্ধ	# 305	DTK0086967	ফটো উপলব্ধ	306	GML0397042	ফটো উপলব্ধ
নাম : হাছেন আলী পিতাৰ নাম: ছামাদ আলী ঘৰ নং : 318 বয়স : 23 লিঙ্গ : পুৰুষ			নাম : আফিয়া খাতুন স্বামীৰ নাম: হাছিম আলী ঘৰ নং : 320 বয়স : 30 লিঙ্গ : মহিলা			নাম : গোবিন্দ বড়ো পিতাৰ নাম: মন্ত্ৰী বড়ো ঘৰ নং : 356 বয়স : 34 লিঙ্গ : পুৰুষ		
307	GML0536573	ফটো উপলব্ধ	308	GML0661587	ফটো উপলব্ধ	309	UGS0024828	ফটো উপলব্ধ
নাম : মঞ্জলা বড়ো স্বামীৰ নাম: গোবিন্দ বড়ো ঘৰ নং : 356 বয়স : 28 লিঙ্গ : মহিলা			নাম : ৰাজেশ ৰাজভাৰ মাতৃৰ নাম: পিংকী ৰাজভাৰ ঘৰ নং : 328 বয়স : 23 লিঙ্গ : পুৰুষ			নাম : অঞ্জলী বড়ো পিতাৰ নাম: খৰ্গেশ্বৰ ঘৰ নং : 402 বয়স : 22 লিঙ্গ : মহিলা		



310 নাম : ৰমেশ বৰ্মন পিতাৰ নাম: গহীন ঘৰ নং : ৩৩৩ বয়স : 69 লিঙ্গ : পুৰুষ	GML7338321 ফটো উপলব্ধ	311 নাম : তুষা বৰ্মন স্বামীৰ নাম: ৰমেশ ঘৰ নং : ৩৩৩ বয়স : 64 লিঙ্গ : মহিলা	GML7338332 ফটো উপলব্ধ	#2 312 নাম : ভাৰতী বৰ্মন পিতাৰ নাম: ৰমেশ চন্দ্ৰ বৰ্মন ঘৰ নং : ৩৩৩ বয়স : 40 লিঙ্গ : মহিলা	GML7338343 ফটো উপলব্ধ
313 নাম : হিতেশ বৰ্মন পিতাৰ নাম: ৰমেশ বৰ্মন ঘৰ নং : ৩৩৩ বয়স : 35 লিঙ্গ : পুৰুষ	GML7338354 ফটো উপলব্ধ	314 নাম : ববিতা বৰ্মণ পিতাৰ নাম: ৰমেশ বৰ্মণ ঘৰ নং : ৩৩৩ বয়স : 27 লিঙ্গ : মহিলা	GML0404467 ফটো উপলব্ধ	315 নাম : কল্পনা বৰ্মন পিতাৰ নাম: ৰমেশ বৰ্মন ঘৰ নং : ৩৩৩ বয়স : 25 লিঙ্গ : মহিলা	GML0477679 ফটো উপলব্ধ
316 নাম : নিয়তি বৰ্মন স্বামীৰ নাম: পৰেশ ঘৰ নং : ৩৩৪ বয়স : 59 লিঙ্গ : মহিলা	GML7338376 ফটো উপলব্ধ	317 নাম : হিমান শু বৰ্মন পিতাৰ নাম: পৰেশ বৰ্মন ঘৰ নং : ৩৩৪ বয়স : 27 লিঙ্গ : পুৰুষ	GML0339564 ফটো উপলব্ধ	318 নাম : হিমাশ্ৰী বৰ্মন পিতাৰ নাম: ভূপেন বৰ্মন ঘৰ নং : ৩৩৪ বয়স : 25 লিঙ্গ : মহিলা	GML0477596 ফটো উপলব্ধ
319 নাম : ভূপেন বৰ্মন পিতাৰ নাম: গহীন ঘৰ নং : ৩৩৪খ বয়স : 54 লিঙ্গ : পুৰুষ	GML7338401 ফটো উপলব্ধ	320 নাম : কুঞ্জলতা বৰ্মন স্বামীৰ নাম: ভূপেন বৰ্মন ঘৰ নং : ৩৩৪খ বয়স : 44 লিঙ্গ : মহিলা	GML7338412 ফটো উপলব্ধ	321 নাম : ঘনশ্যাম বৰ্মন পিতাৰ নাম: মাধব বৰ্মন ঘৰ নং : ৩৩৬ বয়স : 32 লিঙ্গ : পুৰুষ	GML7338456 ফটো উপলব্ধ
322 নাম : নিত্যানন্দ বৰ্মন পিতাৰ নাম: নৰেশ্বৰ ঘৰ নং : ৩৩৭ বয়স : 54 লিঙ্গ : পুৰুষ	GML7338467 ফটো উপলব্ধ	323 নাম : ধৰিত্ৰী বৰ্মন স্বামীৰ নাম: নিত্যানন্দ বৰ্মন ঘৰ নং : ৩৩৭ বয়স : 49 লিঙ্গ : মহিলা	GML7338478 ফটো উপলব্ধ	324 নাম : দিপেন বৰ্মন পিতাৰ নাম: নিত্যানন্দ বৰ্মন ঘৰ নং : 337 বয়স : 28 লিঙ্গ : পুৰুষ	GML0686865 ফটো উপলব্ধ
325 নাম : লক্ষী বৰ্মন পিতাৰ নাম: নিত্যানন্দ বৰ্মন ঘৰ নং : 337 বয়স : 21 লিঙ্গ : পুৰুষ	GML8263139 ফটো উপলব্ধ	326 নাম : নিৰঞ্জন বৰ্মন পিতাৰ নাম: নৰেশ্বৰ ঘৰ নং : ৩৩৭ক বয়স : 49 লিঙ্গ : পুৰুষ	GML7338490 ফটো উপলব্ধ	E 327 নাম : অমল্য দাস পিতাৰ নাম: ৰমেশ ঘৰ নং : ৩৩৮ বয়স : 79 লিঙ্গ : পুৰুষ	GML7338514 ফটো উপলব্ধ
328 নাম : কাঞ্চন দাস স্বামীৰ নাম: অমল্য ঘৰ নং : ৩৩৮ বয়স : 74 লিঙ্গ : মহিলা	GML7338525 ফটো উপলব্ধ	329 নাম : অনিল দাস পিতাৰ নাম: অমল্য ঘৰ নং : ৩৩৮ বয়স : 49 লিঙ্গ : পুৰুষ	GML7338536 ফটো উপলব্ধ	330 নাম : দিপালী দাস স্বামীৰ নাম: অনিল দাস ঘৰ নং : ৩৩৮ বয়স : 44 লিঙ্গ : মহিলা	GML7338547 ফটো উপলব্ধ
331 নাম : দিলীপ দাস পিতাৰ নাম: অমল্য দাস ঘৰ নং : ৩৩৮ বয়স : 44 লিঙ্গ : পুৰুষ	GML7338558 ফটো উপলব্ধ	332 নাম : বনজীত দাস পিতাৰ নাম: অমল্য ঘৰ নং : ৩৩৮ বয়স : 42 লিঙ্গ : পুৰুষ	GML7338570 ফটো উপলব্ধ	333 নাম : নৰমদা দাস স্বামীৰ নাম: দিলীপ দাস ঘৰ নং : ৩৩৮ বয়স : 39 লিঙ্গ : মহিলা	GML7338569 ফটো উপলব্ধ
334 নাম : ৰিতুপূৰ্ণা দাস স্বামীৰ নাম: ৰঞ্জিত কুমাৰ দাস ঘৰ নং : ৩৩৮ বয়স : 31 লিঙ্গ : মহিলা	GML0289140 ফটো উপলব্ধ	335 নাম : হেমন্ত দাস পিতাৰ নাম: অনীল দাস ঘৰ নং : 338 বয়স : 22 লিঙ্গ : পুৰুষ	GML1773118 ফটো উপলব্ধ	336 নাম : সুখদা বৰ্মন স্বামীৰ নাম: সুচেন ঘৰ নং : ৩৩৯ বয়স : 64 লিঙ্গ : মহিলা	GML7338592 ফটো উপলব্ধ
337 নাম : উপেন্দ্ৰ বৰ্মন পিতাৰ নাম: সুচেন ঘৰ নং : ৩৩৯ বয়স : 37 লিঙ্গ : পুৰুষ	GML7338605 ফটো উপলব্ধ	338 নাম : ইলাৱতী বৰ্মন পিতাৰ নাম: সুচেন বৰ্মন ঘৰ নং : ৩৩৯ বয়স : 33 লিঙ্গ : মহিলা	GML7341653 ফটো উপলব্ধ	E 339 নাম : প্ৰতিমা বৰ্মন স্বামীৰ নাম: বনেশ্বৰ বৰ্মন ঘৰ নং : ৩৪০ বয়স : 63 লিঙ্গ : মহিলা	GML7338638 ফটো উপলব্ধ



340 নাম : বাতুল বৰ্মন পিতাৰ নাম: বানেশ্বৰ ঘৰ নং : ৩৪০ বয়স : 42 লিঙ্গ : পুৰুষ	GML7338650 ফটো উপলব্ধ	341 নাম : ছবিন বৰ্মন পিতাৰ নাম: বানেশ্বৰ ঘৰ নং : ৩৪০ বয়স : 39 লিঙ্গ : পুৰুষ	GML7338661 ফটো উপলব্ধ	342 নাম : ঘনশ্যাম বৰ্মন পিতাৰ নাম: বানেশ্বৰ বৰ্মন ঘৰ নং : ৩৪০ বয়স : 36 লিঙ্গ : পুৰুষ	GML7338672 ফটো উপলব্ধ
343 নাম : দীপ্তি মেধী পিতাৰ নাম: ভদ্রেস্বৰ মেধী ঘৰ নং : ৩৪০ বয়স : 35 লিঙ্গ : মহিলা	GML2280082 ফটো উপলব্ধ	344 নাম : জোনালী বৰ্মন স্বামীৰ নাম: ঘনেশ্যাম বৰ্মন ঘৰ নং : ৩৪০ বয়স : 30 লিঙ্গ : মহিলা	GML7341868 ফটো উপলব্ধ	345 নাম : সনেশ্বৰ বৰ্মন পিতাৰ নাম: প্ৰতিমা বৰ্মন ঘৰ নং : 340 বয়স : 22 লিঙ্গ : পুৰুষ	GML8263220 ফটো উপলব্ধ
346 নাম : নিলীমা দাস স্বামীৰ নাম: উত্তম ঘৰ নং : ৩৪১ বয়স : 52 লিঙ্গ : মহিলা	GML7338694 ফটো উপলব্ধ	347 নাম : ৰাজু দাস পিতাৰ নাম: উত্তম দাস ঘৰ নং : ৩৪১ বয়স : 31 লিঙ্গ : পুৰুষ	GML7342214 ফটো উপলব্ধ	348 নাম : কাঞ্চন বৰ্মন স্বামীৰ নাম: ৰাজু দাস ঘৰ নং : 341 বয়স : 29 লিঙ্গ : মহিলা	UGS0008714 ফটো উপলব্ধ
349 নাম : বনজিত দাস পিতাৰ নাম: উত্তম দাস ঘৰ নং : ৩৪১ বয়স : 29 লিঙ্গ : পুৰুষ	GML0201798 ফটো উপলব্ধ	350 নাম : ৰিংকুমনি দাস স্বামীৰ নাম: বনজিত দাস ঘৰ নং : 341 বয়স : 25 লিঙ্গ : মহিলা	UGS0008466 ফটো উপলব্ধ	351 নাম : দধিমোহন দাস পিতাৰ নাম: শ্ৰীকান্তৰাম ঘৰ নং : ৩৪২ বয়স : 69 লিঙ্গ : পুৰুষ	GML7338707 ফটো উপলব্ধ
352 নাম : গাদুবালা দাস স্বামীৰ নাম: দধিমোহন ঘৰ নং : ৩৪২ বয়স : 59 লিঙ্গ : মহিলা	GML7338718 ফটো উপলব্ধ	353 নাম : দিবাকৰ দাস পিতাৰ নাম: দধিমোহন ঘৰ নং : ৩৪২ বয়স : 39 লিঙ্গ : পুৰুষ	GML7338729 ফটো উপলব্ধ	354 নাম : দুলেন দাস পিতাৰ নাম: দধিমোহন দাস ঘৰ নং : ৩৪২ বয়স : 33 লিঙ্গ : পুৰুষ	GML7341448 ফটো উপলব্ধ
355 নাম : দিপিকা ভৰালী দাস স্বামীৰ নাম: দিবাকৰ দাস ঘৰ নং : ৩৪২ বয়স : 33 লিঙ্গ : মহিলা	GML0477224 ফটো উপলব্ধ	356 নাম : হৰেকৃষ্ণ দাস পিতাৰ নাম: শ্ৰীকান্তৰাম ঘৰ নং : ৩৪৩ বয়স : 65 লিঙ্গ : পুৰুষ	GML7338730 ফটো উপলব্ধ	357 নাম : কহিমা দাস স্বামীৰ নাম: হৰেকৃষ্ণ ঘৰ নং : ৩৪৩ বয়স : 61 লিঙ্গ : মহিলা	GML7338741 ফটো উপলব্ধ
358 নাম : জিতুমনি দাস পিতাৰ নাম: হৰেকৃষ্ণ ঘৰ নং : ৩৪৩ বয়স : 36 লিঙ্গ : পুৰুষ	GML7338752 ফটো উপলব্ধ	359 নাম : কনিকা দাস স্বামীৰ নাম: জিতুমনি দাস ঘৰ নং : ৩৪৩ বয়স : 25 লিঙ্গ : মহিলা	GML0478289 ফটো উপলব্ধ	360 নাম : দেবেন্দ্ৰ দাস পিতাৰ নাম: শ্ৰীকান্তৰাম ঘৰ নং : ৩৪৪ বয়স : 67 লিঙ্গ : পুৰুষ	GML7338774 ফটো উপলব্ধ
361 নাম : সুমিত্ৰা দাস স্বামীৰ নাম: দেবেন্দ্ৰ ঘৰ নং : 64 লিঙ্গ : মহিলা	GML7338785 ফটো উপলব্ধ	362 নাম : দিনেন্দ্ৰ দাস পিতাৰ নাম: দেবেন্দ্ৰ দাস ঘৰ নং : ৩৪৪ বয়স : 47 লিঙ্গ : মহিলা	GML7338796 ফটো উপলব্ধ	363 নাম : খনিন্দ্ৰ চন্দ্ৰ দাস পিতাৰ নাম: দেবেন্দ্ৰ ঘৰ নং : ৩৪৪ বয়স : 44 লিঙ্গ : পুৰুষ	GML7338809 ফটো উপলব্ধ
364 নাম : সৈভ্যা দাস পিতাৰ নাম: পদুৰাম দাস ঘৰ নং : ৩৪৪ বয়স : 37 লিঙ্গ : মহিলা	GML0202606 ফটো উপলব্ধ	365 নাম : বলেন্দ্ৰ দাস পিতাৰ নাম: দেবেন্দ্ৰ দাস ঘৰ নং : ৩৪৪ বয়স : 36 লিঙ্গ : পুৰুষ	GML7342167 ফটো উপলব্ধ	366 নাম : লুনা পাটগিৰী দাস স্বামীৰ নাম: খনিন্দ্ৰ চন্দ্ৰ দাস ঘৰ নং : ৩৪৪ বয়স : 29 লিঙ্গ : মহিলা	GML0477513 ফটো উপলব্ধ
367 নাম : জটীলা দাস স্বামীৰ নাম: বলেন্দ্ৰ দাস ঘৰ নং : ৩৪৪ বয়স : 28 লিঙ্গ : মহিলা	GML0484915 ফটো উপলব্ধ	368 নাম : শশধৰ বৰ্মন পিতাৰ নাম: নবীনচন্দ্ৰ ঘৰ নং : ৩৪৫ বয়স : 59 লিঙ্গ : পুৰুষ	GML7338821 ফটো উপলব্ধ	369 নাম : ললিতা বৰ্মন স্বামীৰ নাম: শশধৰ বৰ্মন ঘৰ নং : ৩৪৫ বয়স : 54 লিঙ্গ : মহিলা	GML7338832 ফটো উপলব্ধ



370 নাম : তুঙ্গেশ্বৰ বৰ্মন পিতাৰ নাম: নবীনচন্দ্ৰ ঘৰ নং : ৩৪৫ বয়স : 51 লিঙ্গ : পুৰুষ	GML7338843 ফটো উপলব্ধ	371 নাম : শ্ৰুতী বৰ্মন পিতাৰ নাম: নবীনচন্দ্ৰ ঘৰ নং : ৩৪৫ বয়স : 49 লিঙ্গ : মহিলা	GML7338854 ফটো উপলব্ধ	372 নাম : চন্দনা বৰ্মণ স্বামীৰ নাম: তুঙ্গেশ্বৰ বৰ্মণ ঘৰ নং : ৩৪৫ বয়স : 42 লিঙ্গ : মহিলা	GML0406207 ফটো উপলব্ধ
373 নাম : পলাশ বৰ্মন পিতাৰ নাম: শশধৰ বৰ্মন ঘৰ নং : 345 বয়স : 21 লিঙ্গ : পুৰুষ	UGS0185173 ফটো উপলব্ধ	374 নাম : হৰিবালা বৰ্মন পিতাৰ নাম: কান্দুৰা বৰ্মন ঘৰ নং : ৩৪৬ বয়স : 54 লিঙ্গ : মহিলা	GML7338898 ফটো উপলব্ধ	E 375 নাম : জাপান বৰ্মন পিতাৰ নাম: কামচৰন ঘৰ নং : ৩৪৭ বয়স : ৪9 লিঙ্গ : পুৰুষ	GML7338901 ফটো উপলব্ধ
376 নাম : মোহিনী বৰ্মন স্বামীৰ নাম: জাপান ঘৰ নং : ৩৪৭ বয়স : 64 লিঙ্গ : মহিলা	GML7338912 ফটো উপলব্ধ	377 নাম : মহন্ত বৰ্মণ পিতাৰ নাম: জাপান বৰ্মণ ঘৰ নং : ৩৪৭ বয়স : 32 লিঙ্গ : পুৰুষ	GML7342101 ফটো উপলব্ধ	378 নাম : প্ৰমোদ গয়াৰী পিতাৰ নাম: ছাত্ৰিৰাম ঘৰ নং : ৩৪৮ বয়স : 74 লিঙ্গ : পুৰুষ	GML7338923 ফটো উপলব্ধ
379 নাম : ৰেন গয়াৰী স্বামীৰ নাম: প্ৰমদ গয়াৰী ঘৰ নং : ৩৪৮ বয়স : 67 লিঙ্গ : মহিলা	GML7338934 ফটো উপলব্ধ	380 নাম : আদোব গয়াৰী পিতাৰ নাম: প্ৰমোদ ঘৰ নং : ৩৪৮ বয়স : 40 লিঙ্গ : মহিলা	GML7338945 ফটো উপলব্ধ	381 নাম : প্ৰবীণ গয়াৰী পিতাৰ নাম: প্ৰমোদ গয়াৰী ঘৰ নং : ৩৪৮ বয়স : 39 লিঙ্গ : পুৰুষ	GML7342009 ফটো উপলব্ধ
382 নাম : দমন গয়াৰী পিতাৰ নাম: প্ৰমোদ গয়াৰী ঘৰ নং : ৩৪৮ বয়স : 34 লিঙ্গ : পুৰুষ	GML7342010 ফটো উপলব্ধ	383 নাম : মাইনা গয়াৰী স্বামীৰ নাম: প্ৰবীণ গয়াৰী ঘৰ নং : ৩৪৮ বয়স : 32 লিঙ্গ : মহিলা	GML0484998 ফটো উপলব্ধ	384 নাম : অৰ্চনা দৈমাৰী গয়াৰী স্বামীৰ নাম: দমন গয়াৰী ঘৰ নং : ৩৪৮ বয়স : 27 লিঙ্গ : মহিলা	GML0406595 ফটো উপলব্ধ
385 নাম : ফুলেশ্বৰী বড়ো স্বামীৰ নাম: হায়থা ৰাম বড়ো ঘৰ নং : ৩৪৮ক বয়স : 79 লিঙ্গ : মহিলা	GML7338978 ফটো উপলব্ধ	386 নাম : ভবেন বড়ো পিতাৰ নাম: গাইডাং ঘৰ নং : ৩৫১ বয়স : 59 লিঙ্গ : পুৰুষ	GML7339028 ফটো উপলব্ধ	387 নাম : বাথ বড়ো স্বামীৰ নাম: ভবেন ঘৰ নং : ৩৫১ বয়স : 57 লিঙ্গ : মহিলা	GML7339039 ফটো উপলব্ধ
388 নাম : বিনা বড়ো পিতাৰ নাম: ভবেন ঘৰ নং : ৩৫১ বয়স : 40 লিঙ্গ : মহিলা	GML7339040 ফটো উপলব্ধ	389 নাম : অনুল বড়ো পিতাৰ নাম: ভবেন ঘৰ নং : ৩৫১ বয়স : 37 লিঙ্গ : পুৰুষ	GML7339051 ফটো উপলব্ধ	390 নাম : হাইশ্ৰী খেৰকটাৰী স্বামীৰ নাম: অনুল বড়ো খেৰকটাৰী ঘৰ নং : ৩৫১ বয়স : 31 লিঙ্গ : মহিলা	GML0484857 ফটো উপলব্ধ
391 নাম : লক্ষ্মীশ্ৰী বড়ো স্বামীৰ নাম: মাইলাৰাম বড়ো ঘৰ নং : ৩৫২ বয়স : 69 লিঙ্গ : মহিলা	GML7339084 ফটো উপলব্ধ	392 নাম : হাবচি বড়ো স্বামীৰ নাম: মলিন ঘৰ নং : ৩৫২ বয়স : 54 লিঙ্গ : মহিলা	GML7339073 ফটো উপলব্ধ	393 নাম : লাবাৰী বড়ো পিতাৰ নাম: মাইলাৰাম বড়ো ঘৰ নং : ৩৫২ বয়স : 39 লিঙ্গ : মহিলা	GML0484840 ফটো উপলব্ধ
394 নাম : অনিল বড়ো পিতাৰ নাম: মাইলা ৰাম বড়ো ঘৰ নং : ৩৫২ বয়স : 30 লিঙ্গ : পুৰুষ	GML7341960 ফটো উপলব্ধ	395 নাম : বাৰহুংখা বড়ো পিতাৰ নাম: মলিন বড়ো ঘৰ নং : ৩৫২ বয়স : 27 লিঙ্গ : পুৰুষ	GML0339622 ফটো উপলব্ধ	396 নাম : ভাগশ্ৰী বড়ো স্বামীৰ নাম: বাৰহুংখা বড়ো ঘৰ নং : 352 বয়স : 22 লিঙ্গ : মহিলা	GML1751601 ফটো উপলব্ধ
397 নাম : বিবিকা বড়ো স্বামীৰ নাম: অনীল বড়ো ঘৰ নং : 352 বয়স : 22 লিঙ্গ : মহিলা	GML1751809 ফটো উপলব্ধ	398 নাম : ছউকিয়া বড়ো পিতাৰ নাম: নগাৰাম বড়ো ঘৰ নং : ৩৫৩ বয়স : 24 লিঙ্গ : পুৰুষ	GML0649541 ফটো উপলব্ধ	399 নাম : ৰৈম নাৰ্জাৰি বড়ো স্বামীৰ নাম: চোকিয়া বড়ো ঘৰ নং : 353 বয়স : 23 লিঙ্গ : মহিলা	GML1751676 ফটো উপলব্ধ



<p>400</p> <p>নাম : বাৰছি গয়াৰী স্বামীৰ নাম: ছবিন গয়াৰী ঘৰ নং : ৩৫৪ বয়স : 69 লিঙ্গ : মহিলা</p>	<p>GML7339131</p> <p>ফটো উপলব্ধ</p>	<p>401</p> <p>নাম : সংছাৰ গয়াৰী পিতাৰ নাম: চবীন গয়াৰী ঘৰ নং : ৩৫৪ বয়স : 41 লিঙ্গ : পুৰুষ</p>	<p>GML7339119</p> <p>ফটো উপলব্ধ</p>	<p>402</p> <p>নাম : ভাৰত গয়াৰী পিতাৰ নাম: ছবিন গয়াৰী ঘৰ নং : ৩৫৪ বয়স : 40 লিঙ্গ : পুৰুষ</p>	<p>GML2279950</p> <p>ফটো উপলব্ধ</p>
<p>403</p> <p>নাম : পাৰ্বতী বৰ্মন গয়াৰী স্বামীৰ নাম: সংসাৰ গয়াৰী ঘৰ নং : ৩৫৪ বয়স : 37 লিঙ্গ : মহিলা</p>	<p>GML7341802</p> <p>ফটো উপলব্ধ</p>	<p>404</p> <p>নাম : জমুনা গয়াৰী স্বামীৰ নাম: ভাৰত গয়াৰী ঘৰ নং : ৩৫৪ বয়স : 35 লিঙ্গ : মহিলা</p>	<p>GML2280151</p> <p>ফটো উপলব্ধ</p>	<p>405</p> <p>নাম : কাঞ্চল বড়ো পিতাৰ নাম: মনোমোহন বড়ো ঘৰ নং : ৩৫৫ বয়স : 59 লিঙ্গ : পুৰুষ</p>	<p>GML7339142</p> <p>ফটো উপলব্ধ</p>
<p>406</p> <p>নাম : মাৰু বাম বড়ো পিতাৰ নাম: মনোমোহন বড়ো ঘৰ নং : ৩৫৫ বয়স : 56 লিঙ্গ : পুৰুষ</p>	<p>GML7339164</p> <p>ফটো উপলব্ধ</p>	<p>407</p> <p>নাম : বীনা বড়ো স্বামীৰ নাম: কাঞ্চল বড়ো ঘৰ নং : ৩৫৫ বয়স : 56 লিঙ্গ : মহিলা</p>	<p>GML7339153</p> <p>ফটো উপলব্ধ</p>	<p>408</p> <p>নাম : উল্লা বাম বড়ো পিতাৰ নাম: মনোমোহন বড়ো ঘৰ নং : ৩৫৫ বয়স : 53 লিঙ্গ : পুৰুষ</p>	<p>GML7339186</p> <p>ফটো উপলব্ধ</p>
<p>409</p> <p>নাম : বীজু বড়ো স্বামীৰ নাম: উল্লা বাম বড়ো ঘৰ নং : ৩৫৫ বয়স : 36 লিঙ্গ : মহিলা</p>	<p>GML7341595</p> <p>ফটো উপলব্ধ</p>	<p>410</p> <p>নাম : মিনতী বড়ো পিতাৰ নাম: কাঞ্চল বড়ো ঘৰ নং : ৩৫৫ বয়স : 34 লিঙ্গ : মহিলা</p>	<p>GML7339197</p> <p>ফটো উপলব্ধ</p>	<p>411</p> <p>নাম : সমলা বড়ো পিতাৰ নাম: বাশিৰাম ঘৰ নং : ৩৫৬ বয়স : 64 লিঙ্গ : পুৰুষ</p>	<p>GML7339211</p> <p>ফটো উপলব্ধ</p>
<p>412</p> <p>নাম : শংকৰ বড়ো পিতাৰ নাম: সমলা বড়ো ঘৰ নং : ৩৫৬ বয়স : 40 লিঙ্গ : পুৰুষ</p>	<p>GML7339233</p> <p>ফটো উপলব্ধ</p>	<p>413</p> <p>নাম : হাইল বড়ো স্বামীৰ নাম: শংকৰ বড়ো ঘৰ নং : ৩৫৬ বয়স : 32 লিঙ্গ : মহিলা</p>	<p>GML2280173</p> <p>ফটো উপলব্ধ</p>	<p>414</p> <p>নাম : ৰাজেশ বড়ো পিতাৰ নাম: নৰেশ্বৰ ঘৰ নং : ৩৫৭ বয়স : 49 লিঙ্গ : পুৰুষ</p>	<p>GML7339255</p> <p>ফটো উপলব্ধ</p>
<p>415</p> <p>নাম : অনিমা বড়ো স্বামীৰ নাম: ৰাজেশ ঘৰ নং : ৩৫৭ বয়স : 45 লিঙ্গ : মহিলা</p>	<p>GML7339266</p> <p>ফটো উপলব্ধ</p>	<p>416</p> <p>নাম : চন্দনা বৰো পিতাৰ নাম: ৰাজেশ বৰো ঘৰ নং : 357 বয়স : 25 লিঙ্গ : মহিলা</p>	<p>UGS0014258</p> <p>ফটো উপলব্ধ</p>	<p>417</p> <p>নাম : হীনা বৰো পিতাৰ নাম: ৰাজেশ বৰো ঘৰ নং : 357 বয়স : 22 লিঙ্গ : মহিলা</p>	<p>UGS0015834</p> <p>ফটো উপলব্ধ</p>
<p>418</p> <p>নাম : পেতেৰ বৰো পিতাৰ নাম: ৰাজেশ বৰো ঘৰ নং : 357 বয়স : 20 লিঙ্গ : পুৰুষ</p>	<p>UGS0190363</p> <p>ফটো উপলব্ধ</p>	<p>419</p> <p>নাম : চুনিতা বসুমতাৰী বড়ো স্বামীৰ নাম: পুষ্প বাম বড়ো ঘৰ নং : 357 ক বয়স : 25 লিঙ্গ : মহিলা</p>	<p>GML0681783</p> <p>ফটো উপলব্ধ</p>	<p>420</p> <p>নাম : দিৰ্জেন চন্দ্ৰ বড়ো পিতাৰ নাম: নৰেশ্বৰ ঘৰ নং : ৩৫৭ক বয়স : 57 লিঙ্গ : পুৰুষ</p>	<p>GML7339277</p> <p>ফটো উপলব্ধ</p>
<p>421</p> <p>নাম : চাৰু বড়ো স্বামীৰ নাম: দিৰ্জেন চন্দ্ৰ বড়ো ঘৰ নং : ৩৫৭ক বয়স : 49 লিঙ্গ : মহিলা</p>	<p>GML7339288</p> <p>ফটো উপলব্ধ</p>	<p>422</p> <p>নাম : পুষ্পবাম বড়ো পিতাৰ নাম: দিৰ্জেন চন্দ্ৰ বড়ো ঘৰ নং : ৩৫৭ক বয়স : 36 লিঙ্গ : পুৰুষ</p>	<p>GML7341482</p> <p>ফটো উপলব্ধ</p>	<p>423</p> <p>নাম : ইন্দ্ৰমতি বড়ো স্বামীৰ নাম: ধৰনীধৰ ঘৰ নং : ৩৫৯ বয়স : 69 লিঙ্গ : মহিলা</p>	<p>GML7339299</p> <p>ফটো উপলব্ধ</p>
<p>424</p> <p>নাম : প্ৰতিমা বড়ো পিতাৰ নাম: ইন্দ্ৰমতি বড়ো ঘৰ নং : ৩৫৯ বয়স : 40 লিঙ্গ : মহিলা</p>	<p>GML7339302</p> <p>ফটো উপলব্ধ</p>	<p>425</p> <p>নাম : ৰত্নবীৰ বড়ো পিতাৰ নাম: ধৰনীধৰ ঘৰ নং : ৩৫৯ বয়স : 37 লিঙ্গ : পুৰুষ</p>	<p>GML7339313</p> <p>ফটো উপলব্ধ</p>	<p>426</p> <p>নাম : প্ৰিয়া গয়াৰী বড়ো স্বামীৰ নাম: ৰত্নবীৰ বড়ো ঘৰ নং : ৩৫৯ বয়স : 27 লিঙ্গ : মহিলা</p>	<p>GML0484923</p> <p>ফটো উপলব্ধ</p>
<p>427</p> <p>নাম : ৰবিৰাম বড়ো পিতাৰ নাম: দাচিৰাম ঘৰ নং : ৩৬০ বয়স : 64 লিঙ্গ : পুৰুষ</p>	<p>GML7339324</p> <p>ফটো উপলব্ধ</p>	<p>428</p> <p>নাম : সমলা বড়ো স্বামীৰ নাম: ৰবিৰাম বড়ো ঘৰ নং : ৩৬০ বয়স : 60 লিঙ্গ : মহিলা</p>	<p>GML7339335</p> <p>ফটো উপলব্ধ</p>	<p>429</p> <p>নাম : বুদ্ধদেব বড়ো পিতাৰ নাম: ৰবিৰাম বড়ো ঘৰ নং : ৩৬০ বয়স : 40 লিঙ্গ : পুৰুষ</p>	<p>GML7339346</p> <p>ফটো উপলব্ধ</p>



430 নাম : জিৰমন বড়ো পিতাৰ নাম: ৰবিৰাম বড়ো ঘৰ নং : ৩৬০ বয়স : 39 লিঙ্গ : পুৰুষ	GML7339357 ফটো উপলব্ধ	431 নাম : মনজিত বড়ো পিতাৰ নাম: ৰবিৰাম বড়ো ঘৰ নং : ৩৬০ বয়স : 38 লিঙ্গ : পুৰুষ	GML7339368 ফটো উপলব্ধ	432 নাম : চান্দনী বৰো স্বামীৰ নাম: বুদ্ধদেব বৰো ঘৰ নং : 360 বয়স : 37 লিঙ্গ : মহিলা	UGS0014134 ফটো উপলব্ধ
433 নাম : লীনা বৰো স্বামীৰ নাম: মনজিত বৰো ঘৰ নং : 360 বয়স : 36 লিঙ্গ : মহিলা	UGS0014209 ফটো উপলব্ধ	434 নাম : দৈম ব্ৰহ্মা স্বামীৰ নাম: জিৰমন বড়ো ঘৰ নং : 360 বয়স : 33 লিঙ্গ : মহিলা	UGS0077768 ফটো উপলব্ধ	435 নাম : সাবিত্ৰী গয়াৰী পিতাৰ নাম: গস্তাৰাম গয়াৰী ঘৰ নং : ৩৬১ বয়স : 49 লিঙ্গ : মহিলা	GML7339404 ফটো উপলব্ধ
436 নাম : গেলিলিও গয়াৰী পিতাৰ নাম: গস্তাৰাম গয়াৰী ঘৰ নং : ৩৬১ বয়স : 47 লিঙ্গ : মহিলা	GML7339415 ফটো উপলব্ধ	S 437 নাম : মিনতী গয়াৰী পিতাৰ নাম: গস্তাৰাম গয়াৰী ঘৰ নং : ৩৬১ বয়স : 43 লিঙ্গ : মহিলা	GML7339426 ফটো উপলব্ধ	438 নাম : ববিতা গয়াৰী স্বামীৰ নাম: গেলিলিও গয়াৰী ঘৰ নং : ৩৬১ বয়স : 33 লিঙ্গ : মহিলা	GML7341697 ফটো উপলব্ধ
439 নাম : সোনালিকা গয়াৰী পিতাৰ নাম: গেলিলিও গয়াৰী ঘৰ নং : 361 বয়স : 19 লিঙ্গ : মহিলা	UGS0162933 ফটো উপলব্ধ	E 440 নাম : নুপেন গয়াৰী পিতাৰ নাম: চৰত ঘৰ নং : ৩৬২ বয়স : 69 লিঙ্গ : পুৰুষ	GML7339437 ফটো উপলব্ধ	441 নাম : জানকী গয়াৰী স্বামীৰ নাম: নুপেন ঘৰ নং : ৩৬২ বয়স : 64 লিঙ্গ : মহিলা	GML7339448 ফটো উপলব্ধ
442 নাম : ধৰ্জেন গয়াৰী পিতাৰ নাম: নুপেন ঘৰ নং : ৩৬২ বয়স : 43 লিঙ্গ : পুৰুষ	GML7339460 ফটো উপলব্ধ	443 নাম : নমিতা গয়াৰী পিতাৰ নাম: নুপেন গয়াৰী ঘৰ নং : 362 বয়স : 41 লিঙ্গ : মহিলা	GML7339471 ফটো উপলব্ধ	S 444 নাম : দীপা গয়াৰী পিতাৰ নাম: নুপেন গয়াৰী ঘৰ নং : ৩৬২ বয়স : 33 লিঙ্গ : মহিলা	GML0409235 ফটো উপলব্ধ
445 নাম : অঞ্জলি গয়াৰী স্বামীৰ নাম: ধৰ্জেন গয়াৰী ঘৰ নং : ৩৬২ বয়স : 30 লিঙ্গ : মহিলা	GML7341686 ফটো উপলব্ধ	446 নাম : ভগীৰাম দাস পিতাৰ নাম: আহিনকান্ত ঘৰ নং : ৩৬৩ বয়স : 61 লিঙ্গ : পুৰুষ	GML7339493 ফটো উপলব্ধ	447 নাম : ৰিষয়া দাস স্বামীৰ নাম: ভগীৰাম ঘৰ নং : ৩৬৩ বয়স : 57 লিঙ্গ : মহিলা	GML7339506 ফটো উপলব্ধ
448 নাম : মলয়া দাস পিতাৰ নাম: ভোগীৰাম দাস ঘৰ নং : ৩৬৩ বয়স : 48 লিঙ্গ : মহিলা	GML0409318 ফটো উপলব্ধ	449 নাম : হৰেন দাস পিতাৰ নাম: বলেন দাস ঘৰ নং : 363 বয়স : 22 লিঙ্গ : পুৰুষ	UGS0174466 ফটো উপলব্ধ	450 নাম : প্ৰমোদ বৰ্মন পিতাৰ নাম: উদয় ঘৰ নং : ৩৬৪ বয়স : 74 লিঙ্গ : পুৰুষ	GML7339517 ফটো উপলব্ধ
451 নাম : ডালিমী বৰ্মন স্বামীৰ নাম: প্ৰমোদ ঘৰ নং : ৩৬৪ বয়স : 66 লিঙ্গ : মহিলা	GML7339528 ফটো উপলব্ধ	452 নাম : জয়মতী বৰ্মন পিতাৰ নাম: উদয় ঘৰ নং : ৩৬৪ বয়স : 64 লিঙ্গ : মহিলা	GML7339584 ফটো উপলব্ধ	453 নাম : হৰিনাৰায়ন বৰ্মন পিতাৰ নাম: প্ৰমোদ ঘৰ নং : ৩৬৪ বয়স : 45 লিঙ্গ : পুৰুষ	GML7339539 ফটো উপলব্ধ
454 নাম : সবিতা বৰ্মন স্বামীৰ নাম: হৰিনাৰায়ন বৰ্মন ঘৰ নং : ৩৬৪ বয়স : 41 লিঙ্গ : মহিলা	GML7339540 ফটো উপলব্ধ	455 নাম : জ্যোতি প্ৰকাশ বৰ্মন পিতাৰ নাম: প্ৰমোদ ঘৰ নং : ৩৬৪ বয়স : 37 লিঙ্গ : পুৰুষ	GML7339573 ফটো উপলব্ধ	456 নাম : ডলী বৰা স্বামীৰ নাম: বশিষ্ঠ বৰ্মন ঘৰ নং : 364 বয়স : 28 লিঙ্গ : মহিলা	UGS0097063 ফটো উপলব্ধ
457 নাম : প্ৰনামিকা বৰ্মন স্বামীৰ নাম: জ্যোতি প্ৰকাশ বৰ্মন ঘৰ নং : ৩৬৪ বয়স : 27 লিঙ্গ : মহিলা	GML0458380 ফটো উপলব্ধ	458 নাম : নয়ন জ্যোতি বৰ্মন পিতাৰ নাম: হৰি নাৰায়ন বৰ্মন ঘৰ নং : 364 বয়স : 21 লিঙ্গ : পুৰুষ	UGS0012534 ফটো উপলব্ধ	459 নাম : জৰনা দাস বৰ্মন স্বামীৰ নাম: উতসব বৰ্মন ঘৰ নং : ৩৬৪ক বয়স : 29 লিঙ্গ : মহিলা	GML0457952 ফটো উপলব্ধ



460 নাম : ভগবান বৰ্মন পিতাৰ নাম: ৰতন ঘৰ নং : ৩৬৪ক বয়স : 69 লিঙ্গ : পুৰুষ	GML7339595 ফটো উপলব্ধ	461 নাম : দৈবকী বৰ্মন স্বামীৰ নাম: ভগবান বৰ্মন ঘৰ নং : ৩৬৪ক বয়স : 64 লিঙ্গ : মহিলা	GML7339608 ফটো উপলব্ধ	462 নাম : বশিষ্ঠ বৰ্মন পিতাৰ নাম: ভগবান বৰ্মন ঘৰ নং : ৩৬৪ক বয়স : 39 লিঙ্গ : পুৰুষ	GML7339620 ফটো উপলব্ধ
463 নাম : উতসব বৰ্মন পিতাৰ নাম: ভগবান বৰ্মন ঘৰ নং : ৩৬৪ক বয়স : 37 লিঙ্গ : পুৰুষ	GML7339631 ফটো উপলব্ধ	464 নাম : শুকেশ্বৰ বৰ্মন পিতাৰ নাম: দুৰ্গেশ্বৰ ঘৰ নং : ৩৬৫ বয়স : 49 লিঙ্গ : পুৰুষ	GML7339642 ফটো উপলব্ধ	465 নাম : তিলোতমা বৰ্মন স্বামীৰ নাম: শুকেশ্বৰ বৰ্মন ঘৰ নং : ৩৬৫ বয়স : 47 লিঙ্গ : মহিলা	GML7339653 ফটো উপলব্ধ
466 নাম : ৰঞ্জীত চুবেৰী পিতাৰ নাম: মৃত বেদ প্ৰসাদ চুবেৰী ঘৰ নং : ৩৬৫ বয়স : 34 লিঙ্গ : পুৰুষ	GML0210039 ফটো উপলব্ধ	467 নাম : শ্ৰীপ্ৰণীতা দাস পিতাৰ নাম: শ্ৰীগিৰিন দাস ঘৰ নং : ৩৬৫ বয়স : 33 লিঙ্গ : মহিলা	GML0210047 ফটো উপলব্ধ	468 নাম : মুকুল বৰ্মন পিতাৰ নাম: দম্বৰু বৰ্মন ঘৰ নং : ৩৬৫ বয়স : 28 লিঙ্গ : পুৰুষ	GML0339614 ফটো উপলব্ধ
469 নাম : ৰিম্পী দাশ স্বামীৰ নাম: মুকুল দাস ঘৰ নং : ৩৬৫ বয়স : 26 লিঙ্গ : মহিলা	GML0458604 ফটো উপলব্ধ	470 নাম : গোলাপ বৰ্মন পিতাৰ নাম: শুকেশ্বৰ বৰ্মন ঘৰ নং : ৩৬৫ বয়স : 23 লিঙ্গ : পুৰুষ	GML0633206 ফটো উপলব্ধ	471 নাম : নিলম বৰ্মন পিতাৰ নাম: শুকেশ্বৰ বৰ্মন ঘৰ নং : 365 বয়স : 19 লিঙ্গ : পুৰুষ	UGS0155697 ফটো উপলব্ধ
472 নাম : নিলীমা সুবেৰী স্বামীৰ নাম: বেদপ্ৰসাদ সুবেৰী ঘৰ নং : ৩৬৫খ বয়স : 64 লিঙ্গ : মহিলা	GML7339675 ফটো উপলব্ধ	473 নাম : কুলধৰ সুবেৰী পিতাৰ নাম: বেদপ্ৰসাদ সুবেৰী ঘৰ নং : ৩৬৫খ বয়স : 37 লিঙ্গ : পুৰুষ	GML7339686 ফটো উপলব্ধ	474 নাম : মল্লিকা সুবেৰী স্বামীৰ নাম: কুলধৰ সুবেৰী ঘৰ নং : ৩৬৫খ বয়স : 31 লিঙ্গ : মহিলা	GML2280060 ফটো উপলব্ধ
475 নাম : বুদ্ধদেব চুবেৰী পিতাৰ নাম: নিলীমা চুবেৰী ঘৰ নং : ৩৬৫খ বয়স : 29 লিঙ্গ : পুৰুষ	GML7341937 ফটো উপলব্ধ	476 নাম : মনোমতি বৰ্মন স্বামীৰ নাম: ধৰ্মেশ্বৰ ঘৰ নং : ৩৬৬ বয়স : 49 লিঙ্গ : মহিলা	GML7339700 ফটো উপলব্ধ	477 নাম : দ্বিপেন বৰ্মন পিতাৰ নাম: ধৰ্মেশ্বৰ বৰ্মন ঘৰ নং : ৩৬৬ বয়স : 29 লিঙ্গ : পুৰুষ	GML0210229 ফটো উপলব্ধ
478 নাম : নুপেন বৰ্মন পিতাৰ নাম: ধৰ্মেশ্বৰ বৰ্মন ঘৰ নং : ৩৬৬ বয়স : 27 লিঙ্গ : পুৰুষ	GML0210286 ফটো উপলব্ধ	479 নাম : কান বৰ্মন পিতাৰ নাম: ধৰ্মেশ্বৰ বৰ্মন ঘৰ নং : ৩৬৬ বয়স : 26 লিঙ্গ : পুৰুষ	GML0649418 ফটো উপলব্ধ	480 নাম : গিৰিন দাস পিতাৰ নাম: ৰমাকান্ত ঘৰ নং : ৩৬৭ বয়স : 84 লিঙ্গ : পুৰুষ	GML7339711 ফটো উপলব্ধ
481 নাম : গুনবালা দাস স্বামীৰ নাম: গিৰিন ঘৰ নং : ৩৬৭ বয়স : 69 লিঙ্গ : মহিলা	GML7339722 ফটো উপলব্ধ	# 482 নাম : বিদ্যাবতী দাস স্বামীৰ নাম: পৰশুৰাম দাস ঘৰ নং : ৩৬৭ বয়স : 53 লিঙ্গ : মহিলা	GML2280128 ফটো উপলব্ধ	483 নাম : মৃদলা ৰায় দাস স্বামীৰ নাম: মোহন দাস ঘৰ নং : ৩৬৭ বয়স : 41 লিঙ্গ : মহিলা	GML1303775 ফটো উপলব্ধ
484 নাম : পৰশুৰাম দাস পিতাৰ নাম: গিৰিন ঘৰ নং : ৩৬৭ বয়স : 40 লিঙ্গ : পুৰুষ	GML7339733 ফটো উপলব্ধ	485 নাম : মোহন দাস পিতাৰ নাম: গিৰিন ঘৰ নং : ৩৬৭ বয়স : 38 লিঙ্গ : পুৰুষ	GML7339755 ফটো উপলব্ধ	486 নাম : টংকেশ্বৰ দাস পিতাৰ নাম: গিৰিণ দাস ঘৰ নং : ৩৬৭ বয়স : 32 লিঙ্গ : পুৰুষ	GML7342065 ফটো উপলব্ধ
487 নাম : চিত্তৰঞ্জন দাস পিতাৰ নাম: গিৰিণ দাস ঘৰ নং : ৩৬৭ বয়স : 32 লিঙ্গ : পুৰুষ	GML0484899 ফটো উপলব্ধ	488 নাম : দীপশিখা চৌধুৰী স্বামীৰ নাম: টংকেশ্বৰ দাস ঘৰ নং : 367 বয়স : 22 লিঙ্গ : মহিলা	UGS0200998 ফটো উপলব্ধ	S 489 নাম : অচ্যুত দাস পিতাৰ নাম: সুৰেন ঘৰ নং : ৩৬৮ বয়স : 39 লিঙ্গ : পুৰুষ	GML7339788 ফটো উপলব্ধ



<p>S 490</p> <p>নাম : চিত্ৰা দাস পিতাৰ নাম : নৱীন দাস ঘৰ নং : ৩৬৮ বয়স : 35 লিঙ্গ : মহিলা</p> <p>GML2280106</p> <p>ফটো উপলব্ধ</p>	<p>491</p> <p>নাম : মাধবী দাস স্বামীৰ নাম : সূৰ্য্য ঘৰ নং : ৩৬৯ বয়স : 60 লিঙ্গ : মহিলা</p> <p>GML7339813</p> <p>ফটো উপলব্ধ</p>	<p>492</p> <p>নাম : জিতমণি দাস পিতাৰ নাম : সূৰ্য্যকান্ত দাস ঘৰ নং : ৩৬৯ বয়স : 33 লিঙ্গ : পুৰুষ</p> <p>GML7342076</p> <p>ফটো উপলব্ধ</p>
<p>493</p> <p>নাম : প্ৰদীপ দাস পিতাৰ নাম : বাহাদুৰ ঘৰ নং : ৩৭০ বয়স : 61 লিঙ্গ : পুৰুষ</p> <p>GML7339835</p> <p>ফটো উপলব্ধ</p>	<p>494</p> <p>নাম : ক্ষীৰোদা দাস স্বামীৰ নাম : প্ৰদীপ দাস ঘৰ নং : ৩৭০ বয়স : 57 লিঙ্গ : মহিলা</p> <p>GML7339846</p> <p>ফটো উপলব্ধ</p>	<p>E 495</p> <p>নাম : ধাৰো দাস পিতাৰ নাম : বাহাদুৰ ঘৰ নং : ৩৭০ বয়স : 54 লিঙ্গ : পুৰুষ</p> <p>GML7339891</p> <p>ফটো উপলব্ধ</p>
<p>496</p> <p>নাম : পৰদা দাস স্বামীৰ নাম : কন্দৰ্প কুমাৰ দাস ঘৰ নং : ৩৭০ বয়স : 52 লিঙ্গ : মহিলা</p> <p>GML7339880</p> <p>ফটো উপলব্ধ</p>	<p>S 497</p> <p>নাম : কল্পনা দাস পিতাৰ নাম : হৰেন দাস ঘৰ নং : ৩৭০ বয়স : 41 লিঙ্গ : মহিলা</p> <p>GML2280139</p> <p>ফটো উপলব্ধ</p>	<p>498</p> <p>নাম : উতপল দাস পিতাৰ নাম : প্ৰদীপ দাস ঘৰ নং : ৩৭০ বয়স : 37 লিঙ্গ : পুৰুষ</p> <p>GML7339857</p> <p>ফটো উপলব্ধ</p>
<p>499</p> <p>নাম : আবণীতা দাস স্বামীৰ নাম : উতপল দাস ঘৰ নং : ৩৭০ বয়স : 35 লিঙ্গ : মহিলা</p> <p>GML0678144</p> <p>ফটো উপলব্ধ</p>	<p>500</p> <p>নাম : ৰবিনদ্ৰ দাস পিতাৰ নাম : প্ৰদীপ দাস ঘৰ নং : ৩৭০ বয়স : 33 লিঙ্গ : পুৰুষ</p> <p>GML2279961</p> <p>ফটো উপলব্ধ</p>	<p>501</p> <p>নাম : পংকজ দাস পিতাৰ নাম : প্ৰদীপ দাস ঘৰ নং : ৩৭০ বয়স : 30 লিঙ্গ : পুৰুষ</p> <p>GML2279972</p> <p>ফটো উপলব্ধ</p>
<p>502</p> <p>নাম : জোনালী দাশ পিতাৰ নাম : কন্দৰ্প দাস ঘৰ নং : 370 বয়স : 22 লিঙ্গ : পুৰুষ</p> <p>GML1773100</p> <p>ফটো উপলব্ধ</p>	<p>503</p> <p>নাম : জোনালী বৰ্মন স্বামীৰ নাম : নিপেন বৰ্মন ঘৰ নং : ৩৭১ক বয়স : 47 লিঙ্গ : মহিলা</p> <p>GML7339959</p> <p>ফটো উপলব্ধ</p>	<p>E 504</p> <p>নাম : কমিছন দাস পিতাৰ নাম : মনেশ্বৰ ঘৰ নং : ৩৭২ বয়স : 58 লিঙ্গ : পুৰুষ</p> <p>GML7339960</p> <p>ফটো উপলব্ধ</p>
<p>505</p> <p>নাম : ডালিমি দাস স্বামীৰ নাম : কমিচন ঘৰ নং : ৩৭২ বয়স : 50 লিঙ্গ : মহিলা</p> <p>GML7339971</p> <p>ফটো উপলব্ধ</p>	<p>506</p> <p>নাম : মিন্টু দাস পিতাৰ নাম : কমিচন দাস ঘৰ নং : ৩৭২ বয়স : 27 লিঙ্গ : পুৰুষ</p> <p>GML0457424</p> <p>ফটো উপলব্ধ</p>	<p>507</p> <p>নাম : মিঠন দাস পিতাৰ নাম : মমিচান দাস ঘৰ নং : ৩৭২ বয়স : 26 লিঙ্গ : পুৰুষ</p> <p>GML0457580</p> <p>ফটো উপলব্ধ</p>
<p>508</p> <p>নাম : নলিনী বড়ো দাস স্বামীৰ নাম : মীন্দু দাস ঘৰ নং : ৩৭২ বয়স : 25 লিঙ্গ : মহিলা</p> <p>GML0678128</p> <p>ফটো উপলব্ধ</p>	<p>509</p> <p>নাম : মনোজ দাস পিতাৰ নাম : কমিচন দাস ঘৰ নং : ৩৭২ বয়স : 24 লিঙ্গ : পুৰুষ</p> <p>GML0649475</p> <p>ফটো উপলব্ধ</p>	<p>R 510</p> <p>নাম : মনোজ দাস পিতাৰ নাম : কমিচন দাস ঘৰ নং : ৩৭২ বয়স : 24 লিঙ্গ : পুৰুষ</p> <p>GML0678136</p> <p>ফটো উপলব্ধ</p>
<p>511</p> <p>নাম : তৰনীকান্ত বৰ্মন পিতাৰ নাম : প্ৰফুল্ল ঘৰ নং : ৩৭৩ বয়স : 45 লিঙ্গ : পুৰুষ</p> <p>GML7339982</p> <p>ফটো উপলব্ধ</p>	<p>512</p> <p>নাম : ভানু বৰ্মন স্বামীৰ নাম : তৰনীকান্ত বৰ্মন ঘৰ নং : ৩৭৩ বয়স : 43 লিঙ্গ : মহিলা</p> <p>GML7339993</p> <p>ফটো উপলব্ধ</p>	<p>513</p> <p>নাম : বিনটু বৰ্মন পিতাৰ নাম : তৰণি বাৰ্মন ঘৰ নং : 373 বয়স : 21 লিঙ্গ : পুৰুষ</p> <p>GML8263071</p> <p>ফটো উপলব্ধ</p>
<p>514</p> <p>নাম : ৰোসোনা বৰ্মন স্বামীৰ নাম : ৰাজিন বৰ্মন ঘৰ নং : ৩৭৩ক বয়স : 47 লিঙ্গ : মহিলা</p> <p>GML7340014</p> <p>ফটো উপলব্ধ</p>	<p>515</p> <p>নাম : মিনতী বৰ্মন পিতাৰ নাম : মাধব ঘৰ নং : ৩৭৬ বয়স : 59 লিঙ্গ : মহিলা</p> <p>GML7340070</p> <p>ফটো উপলব্ধ</p>	<p>516</p> <p>নাম : দেবেশ্বৰ বৰ্মন পিতাৰ নাম : মাধব ঘৰ নং : ৩৭৬ বয়স : 49 লিঙ্গ : পুৰুষ</p> <p>GML7340025</p> <p>ফটো উপলব্ধ</p>
<p>517</p> <p>নাম : জয়ন্ত বৰ্মন পিতাৰ নাম : মাধব ঘৰ নং : ৩৭৬ বয়স : 48 লিঙ্গ : পুৰুষ</p> <p>GML7340036</p> <p>ফটো উপলব্ধ</p>	<p>518</p> <p>নাম : ৰীমা নাথ বৰ্মন স্বামীৰ নাম : জয়ন্ত বৰ্মন ঘৰ নং : ৩৭৬ বয়স : 39 লিঙ্গ : মহিলা</p> <p>GML5834695</p> <p>ফটো উপলব্ধ</p>	<p>519</p> <p>নাম : মনোমতী বৰ্মন স্বামীৰ নাম : দেবেশ্বৰ ঘৰ নং : ৩৭৬ বয়স : 38 লিঙ্গ : মহিলা</p> <p>GML7340092</p> <p>ফটো উপলব্ধ</p>



520 নাম : জুশা বেগম স্বামীৰ নাম: আকবৰ আলী ঘৰ নং : ৩৭৬ বয়স : 38 লিঙ্গ : মহিলা	GML0410746 ফটো উপলব্ধ	521 নাম : মতিন আলী অন্যান্য: আফাজ আলী ঘৰ নং : ৩৭৬ বয়স : 33 লিঙ্গ : পুৰুষ	GML0410779 ফটো উপলব্ধ	522 নাম : চনোৱাৰা বেগম স্বামীৰ নাম: হামেদ আলী ঘৰ নং : ৩৭৬ বয়স : 31 লিঙ্গ : মহিলা	GML0213637 ফটো উপলব্ধ
# 523 নাম : ৰহিদুল আলী পিতাৰ নাম: আলিম আলী ঘৰ নং : 376 খ বয়স : 29 লিঙ্গ : পুৰুষ	GML0410878 ফটো উপলব্ধ	# 524 নাম : ছালমা বেগম স্বামীৰ নাম: ৰহিদুল আলী ঘৰ নং : 376 খ বয়স : 23 লিঙ্গ : মহিলা	GML1547231 ফটো উপলব্ধ	525 নাম : জাইদুল আলী পিতাৰ নাম: আলিম আলী ঘৰ নং : 376 ক বয়স : 30 লিঙ্গ : পুৰুষ	GML7341517 ফটো উপলব্ধ
526 নাম : নিহা বেগম স্বামীৰ নাম: জাইদুল আলী ঘৰ নং : 376 ক বয়স : 24 লিঙ্গ : মহিলা	GML1604677 ফটো উপলব্ধ	527 নাম : ৰকিবুল আলী পিতাৰ নাম: আলিম আলী ঘৰ নং : ৩৭৬ক বয়স : 26 লিঙ্গ : পুৰুষ	GML0484782 ফটো উপলব্ধ	528 নাম : এলিজা বেগম স্বামীৰ নাম: আলীম আলী ঘৰ নং : ৩৭৬ক বয়স : 48 লিঙ্গ : মহিলা	GML7340116 ফটো উপলব্ধ
529 নাম : আকবৰ আলী পিতাৰ নাম: আফাজ আলী ঘৰ নং : ৩৭৬ক বয়স : 40 লিঙ্গ : পুৰুষ	GML2279983 ফটো উপলব্ধ	530 নাম : মনোৰঞ্জন বৰ্মন পিতাৰ নাম: ঘনশ্যাম বৰ্মন ঘৰ নং : ৩৭৭ বয়স : 59 লিঙ্গ : পুৰুষ	GML7340127 ফটো উপলব্ধ	531 নাম : কামিনী বৰ্মন স্বামীৰ নাম: মনোৰঞ্জন বৰ্মন ঘৰ নং : ৩৭৭ বয়স : 54 লিঙ্গ : মহিলা	GML7340138 ফটো উপলব্ধ
532 নাম : মামণি বৰ্মন পিতাৰ নাম: মনোৰঞ্জন বৰ্মন ঘৰ নং : ৩৭৭ বয়স : 26 লিঙ্গ : মহিলা	GML0458513 ফটো উপলব্ধ	533 নাম : চানক্য বৰ্মন পিতাৰ নাম: দুৰ্গেশ্বৰ বৰ্মন ঘৰ নং : 377 বয়স : 22 লিঙ্গ : পুৰুষ	UGS0097337 ফটো উপলব্ধ	534 নাম : হিমা দাস বৰ্মন স্বামীৰ নাম: প্ৰভাত বৰ্মন ঘৰ নং : ৩৭৭ক বয়স : 37 লিঙ্গ : মহিলা	GML7238495 ফটো উপলব্ধ
535 নাম : জোনালী বৰ্মন স্বামীৰ নাম: বসন্ত বৰ্মন ঘৰ নং : 377 খ বয়স : 22 লিঙ্গ : মহিলা	UGS0161315 ফটো উপলব্ধ	536 নাম : বসন্ত বৰ্মন পিতাৰ নাম: দুৰ্গেশ্বৰ বৰ্মন ঘৰ নং : ৩৭৭খ বয়স : 27 লিঙ্গ : পুৰুষ	GML0339721 ফটো উপলব্ধ	537 নাম : দুৰ্গেশ্বৰ বৰ্মন পিতাৰ নাম: ঘনশ্যাম ঘৰ নং : ৩৭৭খ বয়স : 54 লিঙ্গ : পুৰুষ	GML7340183 ফটো উপলব্ধ
538 নাম : ৰাজিন বৰ্মন পিতাৰ নাম: ঘনশ্যাম ঘৰ নং : ৩৭৭ক বয়স : 52 লিঙ্গ : পুৰুষ	GML7340150 ফটো উপলব্ধ	539 নাম : প্ৰভাত বৰ্মন পিতাৰ নাম: ঘনশ্যাম ঘৰ নং : ৩৭৭ক বয়স : 49 লিঙ্গ : পুৰুষ	GML7340161 ফটো উপলব্ধ	540 নাম : ধৰিত্ৰী বৰ্মন স্বামীৰ নাম: দুৰ্গেশ্বৰ বৰ্মন ঘৰ নং : ৩৭৭খ বয়স : 49 লিঙ্গ : মহিলা	GML7340194 ফটো উপলব্ধ
541 নাম : পূৰ্ণিমা বৰ্মন স্বামীৰ নাম: ৰত্নেশ্বৰ ঘৰ নং : ৩৭৮ বয়স : 79 লিঙ্গ : মহিলা	GML7340218 ফটো উপলব্ধ	542 নাম : উমাকান্ত বৰ্মন পিতাৰ নাম: ৰত্নেশ্বৰ ঘৰ নং : ৩৭৮ বয়স : 59 লিঙ্গ : পুৰুষ	GML7340229 ফটো উপলব্ধ	543 নাম : অঞ্জু বৰ্মন স্বামীৰ নাম: উমাকান্ত বৰ্মন ঘৰ নং : ৩৭৮ বয়স : 45 লিঙ্গ : মহিলা	GML7340230 ফটো উপলব্ধ
544 নাম : ধৰনী বৰ্মন পিতাৰ নাম: ৰত্নেশ্বৰ বৰ্মন ঘৰ নং : ৩৭৮ বয়স : 41 লিঙ্গ : পুৰুষ	GML7340241 ফটো উপলব্ধ	545 নাম : হৰকান্ত বৰ্মন পিতাৰ নাম: ৰত্নেশ্বৰ বৰ্মন ঘৰ নং : ৩৭৮ বয়স : 39 লিঙ্গ : পুৰুষ	GML7340252 ফটো উপলব্ধ	546 নাম : বশিষ্ঠ বৰ্মন পিতাৰ নাম: ৰত্নেশ্বৰ বৰ্মন ঘৰ নং : ৩৭৮ বয়স : 37 লিঙ্গ : পুৰুষ	GML0214007 ফটো উপলব্ধ
547 নাম : চণ্ডী বৰ্মন পিতাৰ নাম: ৰত্নেশ্বৰ বৰ্মন ঘৰ নং : ৩৭৮ বয়স : 33 লিঙ্গ : পুৰুষ	GML7342054 ফটো উপলব্ধ	548 নাম : প্ৰনীতা বৰ্মন স্বামীৰ নাম: হৰকান্ত বৰ্মন ঘৰ নং : ৩৭৮ বয়স : 33 লিঙ্গ : মহিলা	GML7342134 ফটো উপলব্ধ	549 নাম : নমিতা দাস স্বামীৰ নাম: চণ্ডী বৰ্মন ঘৰ নং : 378 বয়স : 33 লিঙ্গ : মহিলা	GML7341733 ফটো উপলব্ধ



S2 550 নাম : মৃদলা দাস বৰ্মন স্বামীৰ নাম : কেশৱ বৰ্মন ঘৰ নং : ৩৭৮ বয়স : 31 লিঙ্গ : মহিলা	GML0214056 ফটো উপলব্ধ	551 নাম : মৃদল বৰ্মন পিতাৰ নাম : উমাকান্ত বৰ্মন ঘৰ নং : ৩৭৮ বয়স : 23 লিঙ্গ : পুৰুষ	GML0633222 ফটো উপলব্ধ	R 552 নাম : বিকি বৰ্মন পিতাৰ নাম : সত্য বৰ্মন ঘৰ নং : 378 বয়স : 21 লিঙ্গ : পুৰুষ	UGS0026237 ফটো উপলব্ধ
553 নাম : সত্যবান বৰ্মন পিতাৰ নাম : ৰতেশ্বৰ বৰ্মন ঘৰ নং : ৩৭৮ বয়স : 54 লিঙ্গ : পুৰুষ	GML7340263 ফটো উপলব্ধ	554 নাম : ছম্পা বৰ্মন স্বামীৰ নাম : সত্যবান বৰ্মন ঘৰ নং : ৩৭৮ বয়স : 44 লিঙ্গ : মহিলা	GML7340274 ফটো উপলব্ধ	555 নাম : অনিমা দাস স্বামীৰ নাম : উদ্ধব ঘৰ নং : 379 বয়স : 43 লিঙ্গ : মহিলা	UGS0120212 ফটো উপলব্ধ
556 নাম : উদ্ধব দাস পিতাৰ নাম : বিশেশ্বৰ ঘৰ নং : ৩৭৯ বয়স : 40 লিঙ্গ : পুৰুষ	GML7340309 ফটো উপলব্ধ	557 নাম : কৈল্যান দাস পিতাৰ নাম : বিশেশ্বৰ ঘৰ নং : ৩৭৯ বয়স : 37 লিঙ্গ : পুৰুষ	GML7340310 ফটো উপলব্ধ	558 নাম : কেশৱ দাস পিতাৰ নাম : বিশেশ্বৰ দাস ঘৰ নং : ৩৭৯ বয়স : 34 লিঙ্গ : পুৰুষ	GML7340321 ফটো উপলব্ধ
559 নাম : কবিতা দাস পিতাৰ নাম : ভকুৰ মেধি ঘৰ নং : ৩৭৯ বয়স : 34 লিঙ্গ : মহিলা	GML2280219 ফটো উপলব্ধ	560 নাম : নুপেন দাস পিতাৰ নাম : বিশেশ্বৰ দাস ঘৰ নং : ৩৭৯ বয়স : 32 লিঙ্গ : পুৰুষ	GML7340332 ফটো উপলব্ধ	561 নাম : পনিতা দাস স্বামীৰ নাম : কেশৱ দাস ঘৰ নং : 379 বয়স : 23 লিঙ্গ : মহিলা	UGS0089342 ফটো উপলব্ধ
562 নাম : ধৈজী ৰাজভৰ পিতাৰ নাম : মহাবীৰ ঘৰ নং : ৩৮১ বয়স : 89 লিঙ্গ : মহিলা	GML7340343 ফটো উপলব্ধ	563 নাম : অৰ্জুন ৰাজভৰ পিতাৰ নাম : গনেশ ৰাজভৰ ঘৰ নং : 381 বয়স : 24 লিঙ্গ : পুৰুষ	UGS0182915 ফটো উপলব্ধ	564 নাম : ৰঞ্জিত ৰাজভৰ পিতাৰ নাম : গনেশ ৰাজভৰ ঘৰ নং : 381 বয়স : 20 লিঙ্গ : পুৰুষ	UGS0182899 ফটো উপলব্ধ
D 565 নাম : গনেশ ৰাজভৰ পিতাৰ নাম : ভেজু ঘৰ নং : ৩৮১ বয়স : 59 লিঙ্গ : পুৰুষ	GML7340376 ফটো উপলব্ধ	D 566 নাম : মেনকা ৰাজভৰ স্বামীৰ নাম : গনেশ ৰাজভৰ ঘৰ নং : ৩৮১ বয়স : 49 লিঙ্গ : মহিলা	GML7340387 ফটো উপলব্ধ	567 নাম : সন্তোষ ৰাজভৰ পিতাৰ নাম : মতিয়া ৰাজভৰ ঘৰ নং : ৩৮২ বয়স : 27 লিঙ্গ : পুৰুষ	GML0455352 ফটো উপলব্ধ
568 নাম : কৈলাশ দাস পিতাৰ নাম : উপেন ঘৰ নং : ৩৮২ বয়স : 57 লিঙ্গ : পুৰুষ	GML7340412 ফটো উপলব্ধ	569 নাম : আৰতী দাস স্বামীৰ নাম : কৈলাশ দাস ঘৰ নং : ৩৮২ বয়স : 54 লিঙ্গ : মহিলা	GML7340423 ফটো উপলব্ধ	570 নাম : হৰেকৃষ্ণ ৰাজভৰ পিতাৰ নাম : শ্যামলাল ঘৰ নং : ৩৮৪ বয়স : 47 লিঙ্গ : পুৰুষ	GML7340434 ফটো উপলব্ধ
571 নাম : পিংকী ৰাজভৰ স্বামীৰ নাম : হৰেকৃষ্ণ ৰাজভৰ ঘৰ নং : ৩৮৪ বয়স : 39 লিঙ্গ : মহিলা	GML7340445 ফটো উপলব্ধ	572 নাম : জহিৰ উদ্দিন পিতাৰ নাম : জমিৰুদ্দিন ঘৰ নং : ৩৮৫ বয়স : 64 লিঙ্গ : পুৰুষ	GML7340456 ফটো উপলব্ধ	573 নাম : আছাতন নেছা স্বামীৰ নাম : জহিৰুদ্দিন ঘৰ নং : ৩৮৫ বয়স : 54 লিঙ্গ : মহিলা	GML7340467 ফটো উপলব্ধ
574 নাম : তয়বালী ছুছেইন পিতাৰ নাম : জহিৰ উদ্দিন ঘৰ নং : ৩৮৫ বয়স : 33 লিঙ্গ : পুৰুষ	GML0216986 ফটো উপলব্ধ	575 নাম : কৱিশা চুলতানা স্বামীৰ নাম : আনছেৰ আলী ঘৰ নং : 385 বয়স : 31 লিঙ্গ : মহিলা	GML1601913 ফটো উপলব্ধ	576 নাম : আনছেৰ আলী পিতাৰ নাম : জহিৰ উদ্দিন ঘৰ নং : ৩৮৫ বয়স : 28 লিঙ্গ : পুৰুষ	GML0217067 ফটো উপলব্ধ
577 নাম : মঞ্জুৰাৰা খাতুন স্বামীৰ নাম : আনছেৰ আলী ঘৰ নং : ৩৮৫ বয়স : 28 লিঙ্গ : মহিলা	GML0477562 ফটো উপলব্ধ	578 নাম : ৰহমত আলী পিতাৰ নাম : জহিৰ উদ্দিন ঘৰ নং : 385 বয়স : 24 লিঙ্গ : পুৰুষ	UGS0014167 ফটো উপলব্ধ	579 নাম : হেৰা ৰাজভৰ পিতাৰ নাম : শ্যামলাল ৰাজভৰ ঘৰ নং : ৩৮৬ বয়স : 49 লিঙ্গ : পুৰুষ	GML7340489 ফটো উপলব্ধ



580 নাম : সাবিত্ৰী ৰাজভৰ স্বামীৰ নাম : হেৰা ৰাজভৰ ঘৰ নং : ৩৮৬ বয়স : 41 লিঙ্গ : মহিলা	GML7340490 ফটো উপলব্ধ	581 নাম : কুমাৰী ৰাজভৰ স্বামীৰ নাম : ৰামলাল ৰাজভৰ ঘৰ নং : ৩৮৭ বয়স : 38 লিঙ্গ : মহিলা	GML7340514 ফটো উপলব্ধ	D 582 নাম : পাৰ্বতী গোৱালা স্বামীৰ নাম : হৰনাৰায়ন ঘৰ নং : ৩৮৮ বয়স : 99 লিঙ্গ : মহিলা	GML7340525 ফটো উপলব্ধ
583 নাম : সুপ্ৰীম গোৱালা পিতাৰ নাম : হৰনাৰায়ন ঘৰ নং : ৩৮৮ বয়স : 44 লিঙ্গ : পুৰুষ	GML7340536 ফটো উপলব্ধ	584 নাম : সুমীতা গোৱালা স্বামীৰ নাম : সুপ্ৰীম গোৱালা ঘৰ নং : ৩৮৮ বয়স : 40 লিঙ্গ : মহিলা	GML7340547 ফটো উপলব্ধ	585 নাম : শঙ্কৰ গোৱালা পিতাৰ নাম : প্ৰকাশ গোৱালা ঘৰ নং : 388 বয়স : 24 লিঙ্গ : পুৰুষ	UGS0153627 ফটো উপলব্ধ
D 586 নাম : মিনতী গোৱালা স্বামীৰ নাম : প্ৰকাশ গোৱালা ঘৰ নং : ৩৮৮ক বয়স : 51 লিঙ্গ : মহিলা	GML7340558 ফটো উপলব্ধ	D 587 নাম : চানে কুমাৰী স্বামীৰ নাম : মহাবীৰ ঘৰ নং : ৩৮৯ বয়স : 60 লিঙ্গ : মহিলা	GML7340569 ফটো উপলব্ধ	588 নাম : মিৰা কুমাৰী পিতাৰ নাম : মহাবীৰ ঘৰ নং : ৩৮৯ বয়স : 37 লিঙ্গ : মহিলা	GML7340570 ফটো উপলব্ধ
589 নাম : হৰিশ চন্দ্ৰ দাস পিতাৰ নাম : অক্ষয় ঘৰ নং : ৩৯৫ বয়স : 64 লিঙ্গ : পুৰুষ	GML7340581 ফটো উপলব্ধ	590 নাম : ৰেনকা দাস স্বামীৰ নাম : হৰিশচন্দ্ৰ ঘৰ নং : ৩৯৫ বয়স : 58 লিঙ্গ : মহিলা	GML7340592 ফটো উপলব্ধ	591 নাম : ধৰনীধৰ দাস পিতাৰ নাম : হৰিশচন্দ্ৰ ঘৰ নং : ৩৯৫ বয়স : 39 লিঙ্গ : পুৰুষ	GML7340605 ফটো উপলব্ধ
592 নাম : ধনঞ্জয় দাস পিতাৰ নাম : হৰিশচন্দ্ৰ ঘৰ নং : ৩৯৫ বয়স : 37 লিঙ্গ : পুৰুষ	GML7340616 ফটো উপলব্ধ	593 নাম : শ্ৰীবাবুল দাস পিতাৰ নাম : হৰিশ চন্দ্ৰ দাস ঘৰ নং : ৩৯৫ বয়স : 30 লিঙ্গ : পুৰুষ	GML0220806 ফটো উপলব্ধ	594 নাম : মেনকা বৰ্মন দাস স্বামীৰ নাম : বাবুল দাস ঘৰ নং : ৩৯৫ বয়স : 25 লিঙ্গ : মহিলা	GML0458323 ফটো উপলব্ধ
595 নাম : ধতীৰেখা দাস স্বামীৰ নাম : জিটুমানি দাস ঘৰ নং : ৩৯৬ বয়স : 26 লিঙ্গ : মহিলা	GML0458893 ফটো উপলব্ধ	596 নাম : আকৰি বড়ো স্বামীৰ নাম : অনন্ত ঘৰ নং : ৩৯৯ বয়স : 89 লিঙ্গ : মহিলা	GML7340649 ফটো উপলব্ধ	597 নাম : ধীৰেন বড়ো পিতাৰ নাম : অনন্ত ঘৰ নং : ৩৯৯ বয়স : 52 লিঙ্গ : পুৰুষ	GML7340627 ফটো উপলব্ধ
598 নাম : সচিলা বড়ো স্বামীৰ নাম : ধীৰেন ঘৰ নং : ৩৯৯ বয়স : 47 লিঙ্গ : মহিলা	GML7340638 ফটো উপলব্ধ	599 নাম : চম্পক বড়ো পিতাৰ নাম : সনিৰাম বড়ো ঘৰ নং : 399 বয়স : 25 লিঙ্গ : পুৰুষ	GML0477265 ফটো উপলব্ধ	600 নাম : জিৰি গয়াৰী স্বামীৰ নাম : সোমখোৰ গয়াৰী ঘৰ নং : 399 বয়স : 25 লিঙ্গ : মহিলা	GML0633149 ফটো উপলব্ধ
601 নাম : প্ৰাণজিৎ বড়ো পিতাৰ নাম : ধীৰেন বড়ো ঘৰ নং : ৩৯৯ বয়স : 24 লিঙ্গ : পুৰুষ	GML0633164 ফটো উপলব্ধ	602 নাম : সঞ্জীৱ গয়াৰী মাতৃৰ নাম : লক্ষ্মীশ্ৰী গয়াৰী ঘৰ নং : 399 বয়স : 21 লিঙ্গ : পুৰুষ	UGS0039198 ফটো উপলব্ধ	603 নাম : প্ৰিয়ংকা মছাহাৰী স্বামীৰ নাম : প্ৰানজিত বড়ো ঘৰ নং : ৩৯৯ বয়স : 19 লিঙ্গ : মহিলা	UGS0174573 ফটো উপলব্ধ
604 নাম : বিজয় বড়ো পিতাৰ নাম : সনিৰাম বড়ো ঘৰ নং : ৩৯৯ক বয়স : 23 লিঙ্গ : পুৰুষ	GML0633172 ফটো উপলব্ধ	605 নাম : সমখৰ গয়াৰী পিতাৰ নাম : ৰবিন গয়াৰী ঘৰ নং : ৩৯৯খ বয়স : 26 লিঙ্গ : পুৰুষ	GML0339820 ফটো উপলব্ধ	606 নাম : ৰাজিৰ গয়াৰী পিতাৰ নাম : ৰবিন্দ্র গয়াৰী ঘৰ নং : ৩৯৯খ বয়স : 25 লিঙ্গ : পুৰুষ	GML0484980 ফটো উপলব্ধ
607 নাম : সনিৰাম বড়ো পিতাৰ নাম : লনকান্ত ঘৰ নং : ৩৯৯ক বয়স : 54 লিঙ্গ : পুৰুষ	GML7340650 ফটো উপলব্ধ	608 নাম : ৰবিন গয়াৰী পিতাৰ নাম : উত্তম ঘৰ নং : ৩৯৯খ বয়স : 53 লিঙ্গ : পুৰুষ	GML7340672 ফটো উপলব্ধ	609 নাম : কাওঁৰী বড়ো স্বামীৰ নাম : সনিৰাম ঘৰ নং : ৩৯৯ক বয়স : 48 লিঙ্গ : মহিলা	GML7340661 ফটো উপলব্ধ



610 নাম : লক্ষ্মী গয়াৰী স্বামীৰ নাম : ৰবিন গয়াৰী ঘৰ নং : ৩৯৯খ বয়স : 44 লিঙ্গ : মহিলা	GML7340683 ফটো উপলব্ধ	611 নাম : খৰ্গেশ্বৰ ৰামচিয়াৰী পিতাৰ নাম : মনেশ্বৰ ঘৰ নং : ৪০২ বয়স : 58 লিঙ্গ : পুৰুষ	GML7340694 ফটো উপলব্ধ	612 নাম : হিবিং ৰামচিয়াৰী স্বামীৰ নাম : খৰ্গেশ্বৰ ঘৰ নং : ৪০২ বয়স : 54 লিঙ্গ : মহিলা	GML7340707 ফটো উপলব্ধ
613 নাম : সঞ্জয় ৰামচিয়াৰী পিতাৰ নাম : খৰ্গেশ্বৰ বড়ো ৰামচিয়াৰী ঘৰ নং : ৪০২ বয়স : 27 লিঙ্গ : পুৰুষ	GML0477257 ফটো উপলব্ধ	614 নাম : মঞ্জয় বড়ো ৰামছিয়াৰী পিতাৰ নাম : খৰ্গেশ্বৰ বড়ো ৰামছিয়াৰী ঘৰ নং : ৪০২ বয়স : 25 লিঙ্গ : পুৰুষ	GML0484972 ফটো উপলব্ধ	615 নাম : খৰ্গেন বড়ো পিতাৰ নাম : দয়াৰাম ঘৰ নং : ৪০৩ বয়স : 59 লিঙ্গ : পুৰুষ	GML7340718 ফটো উপলব্ধ
616 নাম : অক্ষয় বড়ো স্বামীৰ নাম : খৰ্গেন বড়ো ঘৰ নং : ৪০৩ বয়স : 54 লিঙ্গ : মহিলা	GML7340729 ফটো উপলব্ধ	617 নাম : হেমন্ত বড়ো পিতাৰ নাম : খৰ্গেন বড়ো ঘৰ নং : ৪০৩ বয়স : 37 লিঙ্গ : পুৰুষ	GML7340730 ফটো উপলব্ধ	618 নাম : সমথোৰ বসুমতাৰী পিতাৰ নাম : খৰ্গেন বড়ো বসুমতাৰী ঘৰ নং : ৪০৩ বয়স : 35 লিঙ্গ : পুৰুষ	GML7342112 ফটো উপলব্ধ
E 619 নাম : আলাহাৰী বড়ো স্বামীৰ নাম : ছবিন ঘৰ নং : ৪০৪ বয়স : 54 লিঙ্গ : মহিলা	GML7340752 ফটো উপলব্ধ	620 নাম : ফুকন বড়ো পিতাৰ নাম : ছবিন বড়ো ঘৰ নং : ৪০৪ বয়স : 28 লিঙ্গ : পুৰুষ	GML0339812 ফটো উপলব্ধ	621 নাম : ধনন বড়ো পিতাৰ নাম : ছবিন বড়ো ঘৰ নং : ৪০৪ বয়স : 28 লিঙ্গ : পুৰুষ	GML0459032 ফটো উপলব্ধ
622 নাম : অনন বড়ো পিতাৰ নাম : ছবি বড়ো ঘৰ নং : ৪০৪ বয়স : 25 লিঙ্গ : পুৰুষ	GML0458992 ফটো উপলব্ধ	623 নাম : শ্ৰীৰাম বড়ো পিতাৰ নাম : মেজেম ঘৰ নং : ৪০৫ বয়স : 59 লিঙ্গ : পুৰুষ	GML7340763 ফটো উপলব্ধ	624 নাম : গিৰি বড়ো স্বামীৰ নাম : শ্ৰীৰাম ঘৰ নং : ৪০৫ বয়স : 54 লিঙ্গ : মহিলা	GML7340774 ফটো উপলব্ধ
S 625 নাম : বেন গয়াৰী পিতাৰ নাম : কান্ত গয়াৰী ঘৰ নং : ৪০৫ বয়স : 34 লিঙ্গ : মহিলা	GML7341722 ফটো উপলব্ধ	626 নাম : সৌমখোৰ গয়াৰী পিতাৰ নাম : শ্ৰীকান্ত গয়াৰী ঘৰ নং : ৪০৫ বয়স : 30 লিঙ্গ : পুৰুষ	GML7341926 ফটো উপলব্ধ	627 নাম : চামেলী স্বৰ্গীয়াৰী স্বামীৰ নাম : সৌমখোৰ গয়াৰী ঘৰ নং : 405 বয়স : 30 লিঙ্গ : মহিলা	UGS0076927 ফটো উপলব্ধ
628 নাম : কমলা ৰাম বড়ো পিতাৰ নাম : মেজেম ঘৰ নং : ৪০৬ বয়স : 54 লিঙ্গ : পুৰুষ	GML7340785 ফটো উপলব্ধ	629 নাম : বৃধবাৰী বড়ো স্বামীৰ নাম : কমলাৰাম ঘৰ নং : ৪০৬ বয়স : 51 লিঙ্গ : মহিলা	GML7340796 ফটো উপলব্ধ	630 নাম : চৈতেন্দ্র গয়াৰী পিতাৰ নাম : কমলা গয়াৰী ঘৰ নং : ৪০৬ বয়স : 29 লিঙ্গ : পুৰুষ	GML0415935 ফটো উপলব্ধ
631 নাম : ইন্দীৰা গয়াৰী স্বামীৰ নাম : শেতেন্দ্র গয়াৰী ঘৰ নং : ৪০৬ বয়স : 26 লিঙ্গ : মহিলা	GML0415968 ফটো উপলব্ধ	632 নাম : ৰশ্মি গয়াৰী পিতাৰ নাম : কমলা কান্ত গয়াৰী ঘৰ নং : ৪০৬ বয়স : 26 লিঙ্গ : মহিলা	GML0458760 ফটো উপলব্ধ	633 নাম : বনজিত বসুমতাৰী পিতাৰ নাম : ৰাজীৱ বসুমতাৰী ঘৰ নং : 406 বয়স : 21 লিঙ্গ : পুৰুষ	UGS0046490 ফটো উপলব্ধ
634 নাম : মমিতা বসুমতাৰী পিতাৰ নাম : ৰাজীৱ বসুমতাৰী ঘৰ নং : 406 বয়স : 20 লিঙ্গ : মহিলা	UGS0046219 ফটো উপলব্ধ	635 নাম : ৰাজীৱ বসুমতাৰী পিতাৰ নাম : সানমোহন বসুমতাৰী ঘৰ নং : ৪০৬খ বয়স : 56 লিঙ্গ : পুৰুষ	GML7340821 ফটো উপলব্ধ	636 নাম : মায়ালী বড়ো স্বামীৰ নাম : সিমাং বড়ো ঘৰ নং : ৪০৬খ বয়স : 49 লিঙ্গ : মহিলা	GML7340832 ফটো উপলব্ধ
637 নাম : মনজীতা বসুমতাৰী পিতাৰ নাম : ৰাজীৱ বসুমতাৰী ঘৰ নং : ৪০৬খ বয়স : 29 লিঙ্গ : মহিলা	GML2280004 ফটো উপলব্ধ	# 638 নাম : শ্ৰুভাৰাম খেৰকতাৰী পিতাৰ নাম : গাইদাং খেৰকতাৰী ঘৰ নং : ৪০৯ বয়স : 55 লিঙ্গ : পুৰুষ	GML7340865 ফটো উপলব্ধ	# 639 নাম : জমুনা খেৰকতাৰী স্বামীৰ নাম : শ্ৰুভাৰাম ঘৰ নং : ৪০৯ বয়স : 53 লিঙ্গ : মহিলা	GML7340876 ফটো উপলব্ধ



640 নাম : গালবাও খেৰকতাৰী স্বামীৰ নাম: শূভাৰাম ঘৰ নং : 809 বয়স : 51 লিঙ্গ : মহিলা	GML7340887 ফটো উপলব্ধ	S 641 নাম : চিত্ৰলেখা খেৰকতাৰী পিতাৰ নাম: শূভাৰাম খেৰকতাৰী ঘৰ নং : 809 বয়স : 29 লিঙ্গ : মহিলা	GML2280015 ফটো উপলব্ধ	642 নাম : অৰন খেৰকতাৰী পিতাৰ নাম: শোভাৰাম খেৰকতাৰী ঘৰ নং : 809 বয়স : 23 লিঙ্গ : পুৰুষ	GML0633289 ফটো উপলব্ধ
643 নাম : অজয় বড়ো পিতাৰ নাম: ৰমেন ঘৰ নং : 810 বয়স : 57 লিঙ্গ : পুৰুষ	GML7340898 ফটো উপলব্ধ	644 নাম : মিনা বড়ো স্বামীৰ নাম: অজয় ঘৰ নং : 810 বয়স : 52 লিঙ্গ : মহিলা	GML7340901 ফটো উপলব্ধ	645 নাম : সন্তোষ বড়ো পিতাৰ নাম: অজয় বড়ো ঘৰ নং : 810 বয়স : 29 লিঙ্গ : পুৰুষ	GML1584176 ফটো উপলব্ধ
646 নাম : ৰিম্ভী দৈমাৰী স্বামীৰ নাম: সন্তোষ বৰো ঘৰ নং : 410 বয়স : 26 লিঙ্গ : মহিলা	UGS0014159 ফটো উপলব্ধ	647 নাম : লুকন দেউৰী পিতাৰ নাম: ভগোৰাম ঘৰ নং : 811 বয়স : 57 লিঙ্গ : পুৰুষ	GML7340912 ফটো উপলব্ধ	648 নাম : মিনা দেউৰী স্বামীৰ নাম: লুকন ঘৰ নং : 811 বয়স : 51 লিঙ্গ : মহিলা	GML7340923 ফটো উপলব্ধ
649 নাম : সিনাম খেৰকতাৰী পিতাৰ নাম: গাইদাং খেৰকাৰী ঘৰ নং : 812 বয়স : 50 লিঙ্গ : পুৰুষ	GML7340934 ফটো উপলব্ধ	650 নাম : সুনামী খেৰকতাৰী স্বামীৰ নাম: সিনাম খেৰকতাৰী ঘৰ নং : 812 বয়স : 46 লিঙ্গ : মহিলা	GML7340945 ফটো উপলব্ধ	651 নাম : দানি ৰাম খেৰকতাৰী পিতাৰ নাম: চিনাম খেৰকতাৰী ঘৰ নং : 812 বয়স : 26 লিঙ্গ : পুৰুষ	GML0477687 ফটো উপলব্ধ
652 নাম : খনীৰাম খেৰকাটাৰী পিতাৰ নাম: সীনামা খেৰকাটাৰী ঘৰ নং : 812 বয়স : 24 লিঙ্গ : পুৰুষ	GML0609602 ফটো উপলব্ধ	653 নাম : মেনকা বসুমতাৰী স্বামীৰ নাম: খনীৰাম খেৰকাটাৰী ঘৰ নং : 412 বয়স : 21 লিঙ্গ : মহিলা	UGS0175984 ফটো উপলব্ধ	654 নাম : মিবাও ৰামচিয়াৰী স্বামীৰ নাম: অনলা ৰাম ৰামচিয়াৰী ঘৰ নং : 813 বয়স : 55 লিঙ্গ : মহিলা	GML7340956 ফটো উপলব্ধ
655 নাম : চন্দন ৰামচিয়াৰী পিতাৰ নাম: মৃত অনলা ৰামচিয়াৰী ঘৰ নং : 813 বয়স : 33 লিঙ্গ : পুৰুষ	GML0228106 ফটো উপলব্ধ	656 নাম : ফুলতী ৰামছিয়াৰী স্বামীৰ নাম: চন্দন ৰামছিয়াৰী ঘৰ নং : 813 বয়স : 32 লিঙ্গ : মহিলা	GML0228148 ফটো উপলব্ধ	657 নাম : সৰ্বা নাথ পিতাৰ নাম: বাটহুৰাম ঘৰ নং : 818 বয়স : 58 লিঙ্গ : পুৰুষ	GML7340989 ফটো উপলব্ধ
658 নাম : প্ৰভাবতী নাথ স্বামীৰ নাম: সৰ্বানন্দ ঘৰ নং : 818 বয়স : 50 লিঙ্গ : মহিলা	GML7340990 ফটো উপলব্ধ	E 659 নাম : প্ৰভাত নাথ পিতাৰ নাম: বাটহুৰাম ঘৰ নং : 818 বয়স : 50 লিঙ্গ : পুৰুষ	GML7341006 ফটো উপলব্ধ	E 660 নাম : ধনেশ্বৰ নাথ পিতাৰ নাম: বাটহুৰাম ঘৰ নং : 818 বয়স : 43 লিঙ্গ : পুৰুষ	GML7341017 ফটো উপলব্ধ
661 নাম : উপেন নাথ পিতাৰ নাম: বাতোহু ৰাম নাথ ঘৰ নং : 818 বয়স : 41 লিঙ্গ : পুৰুষ	GML7341028 ফটো উপলব্ধ	S 662 নাম : অনিতা নাথ পিতাৰ নাম: বাটহুৰাম ঘৰ নং : 818 বয়স : 37 লিঙ্গ : মহিলা	GML7341040 ফটো উপলব্ধ	663 নাম : সৌমত্ৰী নাথ স্বামীৰ নাম: ধনেশ্বৰ নাথ ঘৰ নং : 818 বয়স : 37 লিঙ্গ : মহিলা	GML0228288 ফটো উপলব্ধ
664 নাম : সবিত্ৰা নাথ পিতাৰ নাম: বাতোহু ৰাম নাথ ঘৰ নং : 818 বয়স : 36 লিঙ্গ : মহিলা	GML2280140 ফটো উপলব্ধ	665 নাম : নমিতা নাথ পিতাৰ নাম: বাতোহু ৰাম নাথ ঘৰ নং : 818 বয়স : 35 লিঙ্গ : মহিলা	GML7341539 ফটো উপলব্ধ	666 নাম : ৰশ্মিৰেখা নাথ পিতাৰ নাম: সৰ্বানন্দ নাথ ঘৰ নং : 818 বয়স : 29 লিঙ্গ : মহিলা	GML7341744 ফটো উপলব্ধ
S 667 নাম : অৰ্চনা নাথ পিতাৰ নাম: সৰ্বানন্দ নাথ ঘৰ নং : 818 বয়স : 28 লিঙ্গ : মহিলা	GML0228379 ফটো উপলব্ধ	668 নাম : মাধব চন্দ্ৰ নাথ পিতাৰ নাম: ৰত্নেশ্বৰ নাথ ঘৰ নং : 818 বয়স : 58 লিঙ্গ : পুৰুষ	GML7341051 ফটো উপলব্ধ	669 নাম : ভূপেন নাথ পিতাৰ নাম: ৰত্নেশ্বৰ ঘৰ নং : 818 বয়স : 50 লিঙ্গ : পুৰুষ	GML7341062 ফটো উপলব্ধ



670 নাম : জেউতি নাথ স্বামীৰ নাম : মাধৱ নাথ ঘৰ নং : 815 বয়স : 49 লিঙ্গ : মহিলা	GML7341551 ফটো উপলব্ধ	S2 671 নাম : অলকা নাথ পিতাৰ নাম : ৰত্নেশ্বৰ ঘৰ নং : 815 বয়স : 44 লিঙ্গ : মহিলা	GML7341073 ফটো উপলব্ধ	672 নাম : গীতাজুলী নাথ স্বামীৰ নাম : ভূপেন চন্দ্ৰ নাথ ঘৰ নং : 815 বয়স : 43 লিঙ্গ : মহিলা	GML0484832 ফটো উপলব্ধ
673 নাম : কনিকা নাথ পিতাৰ নাম : ৰত্নেশ্বৰ ঘৰ নং : 815 বয়স : 39 লিঙ্গ : মহিলা	GML7341084 ফটো উপলব্ধ	R 674 নাম : পূৰ্বী নাথ পিতাৰ নাম : মাধৱ চন্দ্ৰ নাথ ঘৰ নং : 415 বয়স : 19 লিঙ্গ : মহিলা	UGS0187914 ফটো উপলব্ধ	675 নাম : পূৰ্বী নাথ পিতাৰ নাম : মাধৱ চন্দ্ৰ নাথ ঘৰ নং : 415 বয়স : 19 লিঙ্গ : মহিলা	UGS0195420 ফটো উপলব্ধ
676 নাম : জয়ৰাম নাথ পিতাৰ নাম : ৰত্নেশ্বৰ ঘৰ নং : 815 বয়স : 64 লিঙ্গ : পুৰুষ	GML7341095 ফটো উপলব্ধ	677 নাম : ৰুক্মিণী নাথ স্বামীৰ নাম : জয়ৰাম ঘৰ নং : 815 বয়স : 56 লিঙ্গ : মহিলা	GML7341108 ফটো উপলব্ধ	678 নাম : উতপলা নাথ পিতাৰ নাম : জয়ৰাম নাথ ঘৰ নং : 815 বয়স : 28 লিঙ্গ : মহিলা	GML0228767 ফটো উপলব্ধ
679 নাম : ডলী নাথ পিতাৰ নাম : জয়ৰাম নাথ ঘৰ নং : 815 বয়স : 23 লিঙ্গ : মহিলা	GML0686428 ফটো উপলব্ধ	680 নাম : হৰিপ্রসাদ নাথ পিতাৰ নাম : বেজীৰাম ঘৰ নং : 819 বয়স : 61 লিঙ্গ : পুৰুষ	GML7341119 ফটো উপলব্ধ	681 নাম : পবিত্ৰী নাথ স্বামীৰ নাম : হৰিপ্রসাদ ঘৰ নং : 819 বয়স : 54 লিঙ্গ : মহিলা	GML7341120 ফটো উপলব্ধ
682 নাম : সৈব্যা নাথ স্বামীৰ নাম : সত্যবান নাথ ঘৰ নং : 815 বয়স : 58 লিঙ্গ : মহিলা	GML7341164 ফটো উপলব্ধ	683 নাম : কন্দৰ্প নাথ পিতাৰ নাম : সৰ্বেশ্বৰ ঘৰ নং : 815 বয়স : 50 লিঙ্গ : পুৰুষ	GML7341142 ফটো উপলব্ধ	684 নাম : কল্যাণী নাথ স্বামীৰ নাম : কন্দৰ্প নাথ ঘৰ নং : 815 বয়স : 46 লিঙ্গ : মহিলা	GML7341153 ফটো উপলব্ধ
685 নাম : মিনাক্ষী নাথ মাতৃৰ নাম : সৈব্যা নাথ ঘৰ নং : 815 বয়স : 30 লিঙ্গ : মহিলা	GML7341620 ফটো উপলব্ধ	686 নাম : নিলাক্ষী নাথ মাতৃৰ নাম : শৈব্যা নাথ ঘৰ নং : 815 বয়স : 27 লিঙ্গ : মহিলা	GML0313940 ফটো উপলব্ধ	687 নাম : মিন্ট নাথ পিতাৰ নাম : কন্দৰ্প নাথ ঘৰ নং : 815 বয়স : 24 লিঙ্গ : পুৰুষ	GML0599605 ফটো উপলব্ধ
E 688 নাম : দীনেশ চন্দ্ৰ নাথ পিতাৰ নাম : কমলেশ্বৰ ঘৰ নং : 815 বয়স : 67 লিঙ্গ : পুৰুষ	GML7341175 ফটো উপলব্ধ	689 নাম : দেবলা নাথ স্বামীৰ নাম : দীনেশচন্দ্ৰ ঘৰ নং : 815 বয়স : 57 লিঙ্গ : মহিলা	GML7341186 ফটো উপলব্ধ	690 নাম : যোগেন দাস পিতাৰ নাম : কামেশ্বৰ ঘৰ নং : 822 বয়স : 54 লিঙ্গ : পুৰুষ	GML7341200 ফটো উপলব্ধ
691 নাম : শৈল্যা প্ৰভা দাস স্বামীৰ নাম : যোগেন দাস ঘৰ নং : 421 বয়স : 46 লিঙ্গ : মহিলা	GML7341211 ফটো উপলব্ধ	692 নাম : ৰাধিকা দাস স্বামীৰ নাম : ৰামপ্ৰসাদ ঘৰ নং : 822 বয়স : 79 লিঙ্গ : মহিলা	GML7341222 ফটো উপলব্ধ	693 নাম : শিবচৰন দাস পিতাৰ নাম : ৰামপ্ৰসাদ ঘৰ নং : 822 বয়স : 39 লিঙ্গ : পুৰুষ	GML7341233 ফটো উপলব্ধ
694 নাম : ভনিতা পাথক দাস স্বামীৰ নাম : শিবচৰন দাস ঘৰ নং : 422 বয়স : 31 লিঙ্গ : মহিলা	GML0500835 ফটো উপলব্ধ	695 নাম : প্ৰফুল্ল দাস পিতাৰ নাম : ৰাধাকান্ত ঘৰ নং : 823 বয়স : 54 লিঙ্গ : পুৰুষ	GML7341277 ফটো উপলব্ধ	696 নাম : অচিমা দাস পিতাৰ নাম : হৰপতি দাস ঘৰ নং : 823 বয়স : 46 লিঙ্গ : মহিলা	GML7341562 ফটো উপলব্ধ
697 নাম : কনক দাস পিতাৰ নাম : ৰাধাকান্ত ঘৰ নং : 828 বয়স : 58 লিঙ্গ : পুৰুষ	GML7341288 ফটো উপলব্ধ	698 নাম : ক্ষীৰদাৰালা দাস স্বামীৰ নাম : কনক ঘৰ নং : 828 বয়স : 52 লিঙ্গ : মহিলা	GML7341299 ফটো উপলব্ধ	699 নাম : দীপক দাস পিতাৰ নাম : কনক চন্দ্ৰ দাস ঘৰ নং : 828 বয়স : 30 লিঙ্গ : পুৰুষ	GML7341971 ফটো উপলব্ধ



700 নাম : কেশৱ দাস পিতাৰ নাম: কণক দাস ঘৰ নং : 828 বয়স : 26 লিঙ্গ : পুৰুষ	GML0458885 ফটো উপলব্ধ	701 নাম : সুভদ্রা বালা দাস স্বামীৰ নাম: সত্যৰাম ঘৰ নং : 825 বয়স : 79 লিঙ্গ : মহিলা	GML7341313 ফটো উপলব্ধ	702 নাম : চন্দন দাস পিতাৰ নাম: সত্যৰাম দাস ঘৰ নং : 825 বয়স : 39 লিঙ্গ : পুৰুষ	GML7341324 ফটো উপলব্ধ
703 নাম : ধীৰাজ দাস পিতাৰ নাম: সত্যৰাম দাস ঘৰ নং : 825 বয়স : 37 লিঙ্গ : পুৰুষ	GML7341335 ফটো উপলব্ধ	704 নাম : মঞ্জু দাস স্বামীৰ নাম: চন্দন দাস ঘৰ নং : 825 বয়স : 37 লিঙ্গ : মহিলা	GML0477190 ফটো উপলব্ধ	705 নাম : ৰিতুমণি দাস স্বামীৰ নাম: ধীৰাজ দাস ঘৰ নং : 425 বয়স : 35 লিঙ্গ : মহিলা	GML1423128 ফটো উপলব্ধ
706 নাম : হেমন্ত দাস পিতাৰ নাম: সত্যৰাম দাস ঘৰ নং : 825 বয়স : 32 লিঙ্গ : পুৰুষ	GML7342156 ফটো উপলব্ধ	E 707 নাম : কুলধৰ দাস পিতাৰ নাম: চতুৰ চন্দ্ৰ দাস ঘৰ নং : 826 বয়স : 70 লিঙ্গ : পুৰুষ	GML7341346 ফটো উপলব্ধ	708 নাম : মালবিকা দাস স্বামীৰ নাম: কুলধৰ দাস ঘৰ নং : 826 বয়স : 67 লিঙ্গ : মহিলা	GML7341357 ফটো উপলব্ধ
709 নাম : পৰাগ দাস পিতাৰ নাম: কুলধৰ ঘৰ নং : 826 বয়স : 37 লিঙ্গ : পুৰুষ	GML7341368 ফটো উপলব্ধ	710 নাম : ধনেশ্বৰ নাথ পিতাৰ নাম: মনমোহন ঘৰ নং : 829 বয়স : 49 লিঙ্গ : পুৰুষ	GML7341404 ফটো উপলব্ধ	711 নাম : অনামিকা নাথ স্বামীৰ নাম: ধনেশ্বৰ নাথ ঘৰ নং : 829 বয়স : 47 লিঙ্গ : মহিলা	GML7341415 ফটো উপলব্ধ
712 নাম : হৰিহৰ নাথ পিতাৰ নাম: মনমোহন নাথ ঘৰ নং : 829 বয়স : 39 লিঙ্গ : পুৰুষ	GML7341426 ফটো উপলব্ধ	713 নাম : ৰুমি নাথ পিতাৰ নাম: ধনেশ্বৰ নাথ ঘৰ নং : 829 বয়স : 24 লিঙ্গ : মহিলা	GML1362581 ফটো উপলব্ধ	714 নাম : নিতুমনি নাথ পিতাৰ নাম: ধনেশ্বৰ নাথ ঘৰ নং : 427 বয়স : 22 লিঙ্গ : পুৰুষ	GML1773134 ফটো উপলব্ধ
715 নাম : ৰূপা বালা গয়াৰী স্বামীৰ নাম: মেজেং গয়াৰী ঘৰ নং : 828 বয়স : 92 লিঙ্গ : মহিলা	GML7341777 ফটো উপলব্ধ	716 নাম : অমেলা গয়াৰী স্বামীৰ নাম: ৰামা গয়াৰী ঘৰ নং : 828 বয়স : 36 লিঙ্গ : মহিলা	GML7341799 ফটো উপলব্ধ	717 নাম : বিজলী গয়াৰী স্বামীৰ নাম: মনিকান্ত গয়াৰী ঘৰ নং : 820 বয়স : 45 লিঙ্গ : মহিলা	GML7341813 ফটো উপলব্ধ
718 নাম : নিলিমা বসুমতাৰী গয়াৰী স্বামীৰ নাম: সঞ্জীৱ গয়াৰী ঘৰ নং : 822 বয়স : 29 লিঙ্গ : মহিলা	GML7341846 ফটো উপলব্ধ	719 নাম : কৃষ্ণা খেৰকটাৰী গয়াৰী স্বামীৰ নাম: অমৰ সিং গয়াৰী ঘৰ নং : 823 বয়স : 34 লিঙ্গ : মহিলা	GML7341880 ফটো উপলব্ধ	720 নাম : ৰঞ্জিত গয়াৰী পিতাৰ নাম: মনিকান্ত গয়াৰী ঘৰ নং : 828 বয়স : 29 লিঙ্গ : পুৰুষ	GML7341904 ফটো উপলব্ধ
721 নাম : জুলি খেৰকটাৰী স্বামীৰ নাম: ৰঞ্জিত গয়াৰী ঘৰ নং : 828 বয়স : 26 লিঙ্গ : মহিলা	GML0633230 ফটো উপলব্ধ	722 নাম : অমৰসিংহ গয়াৰী পিতাৰ নাম: মেজেং গয়াৰী ঘৰ নং : 825 বয়স : 40 লিঙ্গ : পুৰুষ	GML7341982 ফটো উপলব্ধ	723 নাম : মহেশ গয়াৰী পিতাৰ নাম: অমৰসিং গয়াৰী ঘৰ নং : 435 বয়স : 19 লিঙ্গ : পুৰুষ	UGS0177766 ফটো উপলব্ধ
724 নাম : সঞ্জীৱ গয়াৰী পিতাৰ নাম: মনিকান্ত গয়াৰী ঘৰ নং : 826 বয়স : 31 লিঙ্গ : পুৰুষ	GML7341993 ফটো উপলব্ধ	725 নাম : ৰামা গয়াৰী পিতাৰ নাম: মেজেং গয়াৰী ঘৰ নং : 829 বয়স : 44 লিঙ্গ : পুৰুষ	GML7342021 ফটো উপলব্ধ	726 নাম : বাক্সাৰ আলী পিতাৰ নাম: বাছেৰ আলী ঘৰ নং : 828 বয়স : 35 লিঙ্গ : পুৰুষ	GML7342098 ফটো উপলব্ধ
727 নাম : ময়না খাতুন স্বামীৰ নাম: বাক্সাৰ আলী ঘৰ নং : 828 বয়স : 27 লিঙ্গ : মহিলা	GML0234757 ফটো উপলব্ধ	728 নাম : বাছেৰ আলী পিতাৰ নাম: মঙলা তেলী ঘৰ নং : 828 বয়স : 56 লিঙ্গ : পুৰুষ	GML7342123 ফটো উপলব্ধ	729 নাম : ছমিৰণ নেছা স্বামীৰ নাম: বাছেৰ আলী ঘৰ নং : 439 বয়স : 35 লিঙ্গ : মহিলা	GML7341835 ফটো উপলব্ধ



730	GML7342178
নাম : মণিকান্ত গয়াৰী পিতাৰ নাম: মেজেং গয়াৰী ঘৰ নং : 880 বয়স : 61 লিঙ্গ : পুৰুষ	ফটো উপলব্ধ

731	GML0633263
নাম : দৈমু গয়াৰী পিতাৰ নাম: মণিকান্ত গয়াৰী ঘৰ নং : 880 বয়স : 26 লিঙ্গ : মহিলা	ফটো উপলব্ধ

732	GML7342189
নাম : অপূৰ্ব গয়াৰী পিতাৰ নাম: মেজেং গয়াৰী ঘৰ নং : 881 বয়স : 35 লিঙ্গ : পুৰুষ	ফটো উপলব্ধ

733	GML0420885
নাম : সবিতা গয়াৰী স্বামীৰ নাম: অপূৰ্ব গয়াৰী ঘৰ নং : 881 বয়স : 35 লিঙ্গ : মহিলা	ফটো উপলব্ধ



734 1 UGS0206821 নাম : জাহিদুল আলী পিতাৰ নাম : জহুৰ উদ্দিন ঘৰ নং : 183 বয়স : 20 লিঙ্গ : পুৰুষ ফটো উপলব্ধ	735 1 UGS0208454 নাম : বাছেৰ আলী পিতাৰ নাম : আবুল হাশেম আলী ঘৰ নং : 192 বয়স : 44 লিঙ্গ : পুৰুষ ফটো উপলব্ধ	736 2 UGS0218990 নাম : সৌমশ্ৰী বসুমতাৰী স্বামীৰ নাম : সমথোৰ বসুমতাৰী ঘৰ নং : 403 বয়স : 29 লিঙ্গ : মহিলা ফটো উপলব্ধ
737 2 UGS0219022 নাম : বীনা ৰায় স্বামীৰ নাম : ঘনশ্যাম বৰ্মন ঘৰ নং : 336 বয়স : 36 লিঙ্গ : মহিলা ফটো উপলব্ধ	738 2 UGS0219568 নাম : ৰিংকু দাস পিতাৰ নাম : দিলীপ দাস ঘৰ নং : 338 বয়স : 18 লিঙ্গ : পুৰুষ ফটো উপলব্ধ	739 2 UGS0219600 নাম : মিতালী বৈশ্য স্বামীৰ নাম : দিপেন বৰ্মন ঘৰ নং : 337 বয়স : 28 লিঙ্গ : মহিলা ফটো উপলব্ধ
740 2 UGS0219642 নাম : মৌচম বৰ্মন পিতাৰ নাম : উমাকান্ত বৰ্মন ঘৰ নং : 378 বয়স : 18 লিঙ্গ : পুৰুষ ফটো উপলব্ধ	741 2 UGS0219709 নাম : ৰিংকী মনি বৰ্মন পিতাৰ নাম : প্ৰভাত বৰ্মন ঘৰ নং : 377 বয়স : 18 লিঙ্গ : মহিলা ফটো উপলব্ধ	742 2 UGS0219725 নাম : ডিম্পল বৰ্মন পিতাৰ নাম : ৰাজিন বৰ্মন ঘৰ নং : 377 বয়স : 19 লিঙ্গ : পুৰুষ ফটো উপলব্ধ
743 2 UGS0229740 নাম : ডালিমী ৰায় স্বামীৰ নাম : ধৰনী বৰ্মন ঘৰ নং : 378 বয়স : 36 লিঙ্গ : মহিলা ফটো উপলব্ধ	#2 744 2 UGS0230441 নাম : আফনুৰ আলীয়েন মাতৃৰ নাম : মীৰা বেগম ঘৰ নং : 200 বয়স : 18 লিঙ্গ : পুৰুষ ফটো উপলব্ধ	745 2 UGS0238725 নাম : ৰাজিদুল হক পিতাৰ নাম : ছয়বৰ আলী ঘৰ নং : 195 বয়স : 18 লিঙ্গ : পুৰুষ ফটো উপলব্ধ
746 2 UGS0239962 নাম : মহিবুল আলী পিতাৰ নাম : সাহেৰ আলী ঘৰ নং : 197 বয়স : 18 লিঙ্গ : পুৰুষ ফটো উপলব্ধ	747 1 UGS0245076 নাম : ৰূপবতী ৰাজভৰ স্বামীৰ নাম : গনেশ ৰাজভৰ ঘৰ নং : 381 বয়স : 36 লিঙ্গ : মহিলা ফটো উপলব্ধ	



ভোটাৰৰ সাৰাংশ

A) ভোটাৰৰ সংখ্যা

	তালিকাৰ প্ৰকাৰ	তালিকাৰ চিনাক্তকৰণ	ভোটাৰৰ সংখ্যা							
			পুৰুষ	মহিলা	৩য় লিঙ্গ	মুঠ				
I	মূল তালিকা	মূল তালিকা	বিশেষ সংশোধন, 2026 চনৰ পূৰ্বৰ 2025 চনৰ মূল তালিকাৰ লগত থকা সংযোজন সমূহ একত্ৰিতকৰন কৰা তালিকা।				366	367	0	733
II	যোগ তালিকা	পৰিপূৰক 1	বিশেষ সংক্ষিপ্ত সংশোধন, 2026				8	6	0	14
		পৰিপূৰক 2	অনবিচ্ছিন্ন সংশোধন 2026				0	0	0	0
			মুঠ				8	6	0	14
III	বিয়োজন তালিকা	পৰিপূৰক 1	বিশেষ সংক্ষিপ্ত সংশোধন, 2026				27	26	0	53
		পৰিপূৰক 2	অনবিচ্ছিন্ন সংশোধন 2026				2	7	0	9
			মুঠ				29	33	0	62
IV	লিংগ ক্ষেত্ৰত পৰিবৰ্তনৰ বাবে পাৰ্থক্য					0	0	0	0	
এই সংশোধনৰ পিছত ভোটাৰ তালিকাত ভোটাৰৰ মুঠ সংখ্যা (I+II-III+IV)						345	340	0	685	

B) শুধৰনীৰ সংখ্যা

তালিকাৰ প্ৰকাৰ	তালিকাৰ চিনাক্তকৰণ	শুধৰনীৰ সংখ্যা
পৰিপূৰক 1	বিশেষ সংক্ষিপ্ত সংশোধন, 2026	21
পৰিপূৰক 2	অনবিচ্ছিন্ন সংশোধন 2026	2
	মুঠ	23

নিৰ্বাচক পঞ্জীয়ন বিষয়াৰ স্বাক্ষৰ

E-মূত, S-স্থানান্তৰিত/ বাসস্থান পৰিবৰ্তন, R-প্ৰতিলিপি, M-নিখোজ, Q-অযোগ্য