



ভোটাৰ তালিকা 2026 S03 অসম

বিধানসভা সমষ্টিৰ নম্বৰ, নাম আৰু সংৰক্ষণৰ স্থিতি : 41 - মানস (সাধাৰণ)		খণ্ড নং : 15																			
এই বিধানসভা সমষ্টিত কোন সংসদীয় সমষ্টিৰ অন্তৰ্গত তাৰ নম্বৰ, নাম আৰু সংৰক্ষণ স্থিতি : 1 - কোকৰাঝাৰ (অনুসূচিত জনজাতি)																					
1. সংশোধনৰ বিৱৰণ																					
সংশোধনৰ বছৰ	2026	তালিকাৰ চিনাক্তকৰণ																			
ভিত্তি তাৰিখ	01-04-2026	বিশেষ সংশোধন, 2026 চনৰ পূৰ্বৰ 2025 চনৰ মূল তালিকাৰ লগত থকা সংযোজন সমূহ একত্ৰিতকৰণ কৰা তালিকা।																			
সংশোধনৰ প্ৰকাৰ	বিশেষ সংশোধন 2026																				
প্ৰকাশনৰ তাৰিখ	23-03-2026																				
2. খণ্ড আৰু ভোটগ্ৰহন কেন্দ্ৰৰ বিৱৰণ																					
খণ্ডৰ অন্তৰ্গত এলেকা সমূহৰ নম্বৰ আৰু নাম																					
1-বেটবাৰী	<table border="1" style="width: 100%; border-collapse: collapse;"> <tr> <td>মূল চহৰ/গাওঁ</td> <td>: বেটবাৰী</td> </tr> <tr> <td>ৱাৰ্ড নং</td> <td>:</td> </tr> <tr> <td>ডাকঘৰ</td> <td>: জালাহাট</td> </tr> <tr> <td>পুলিচ থানা</td> <td>: শিমলা</td> </tr> <tr> <td>ব্লক</td> <td>: জালাহ</td> </tr> <tr> <td>ৰাজহ চক্ৰ</td> <td>: জালাহ</td> </tr> <tr> <td>জিলা</td> <td>: বাস্মা</td> </tr> <tr> <td>পিনকোড</td> <td>: 781327</td> </tr> </table>					মূল চহৰ/গাওঁ	: বেটবাৰী	ৱাৰ্ড নং	:	ডাকঘৰ	: জালাহাট	পুলিচ থানা	: শিমলা	ব্লক	: জালাহ	ৰাজহ চক্ৰ	: জালাহ	জিলা	: বাস্মা	পিনকোড	: 781327
মূল চহৰ/গাওঁ	: বেটবাৰী																				
ৱাৰ্ড নং	:																				
ডাকঘৰ	: জালাহাট																				
পুলিচ থানা	: শিমলা																				
ব্লক	: জালাহ																				
ৰাজহ চক্ৰ	: জালাহ																				
জিলা	: বাস্মা																				
পিনকোড	: 781327																				
3. ভোটগ্ৰহন কেন্দ্ৰৰ বিৱৰণ																					
ভোটগ্ৰহন কেন্দ্ৰৰ নম্বৰ আৰু নাম :		ভোটগ্ৰহন কেন্দ্ৰৰ প্ৰকাৰ (পুৰুষ/মহিলা/সাধাৰণ)		সাধাৰন																	
15 - ৩২১ নং বেতবাৰী প্ৰাথমিক বিদ্যালয়		খণ্ডৰ অন্তৰ্গত সহায়ক ভোটগ্ৰহন কেন্দ্ৰৰ সংখ্যা :		0																	
ভোটগ্ৰহন কেন্দ্ৰৰ ঠিকনা :																					
৩২১ নং বেতবাৰী প্ৰাথমিক বিদ্যালয়, কোথালী নং ১, বেতবাৰী																					
4. ভোটাৰৰ সংখ্যা																					
আৰম্ভনি ক্ৰমিক নং	শেষ ক্ৰমিক নং	মুঠ ভোটাৰ																			
		পুৰুষ	মহিলা	৩য় লিঙ্গ	মুঠ																
1	802	352	403	0	755																

নিৰ্বাচক পঞ্জীয়ন বিষয়াৰ স্বাক্ষৰ



Nazri Naksha

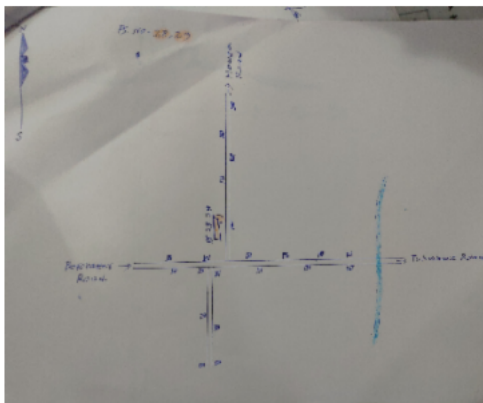

Google Map View



Polling Station Building Front View



ভোটগ্ৰহন কেন্দ্ৰৰ সন্মুখৰ দৃশ্য



Cad View

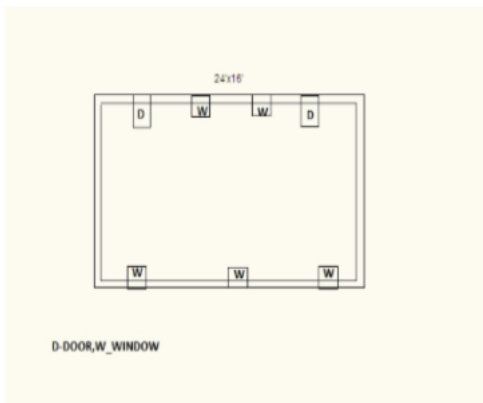

Key MAP View

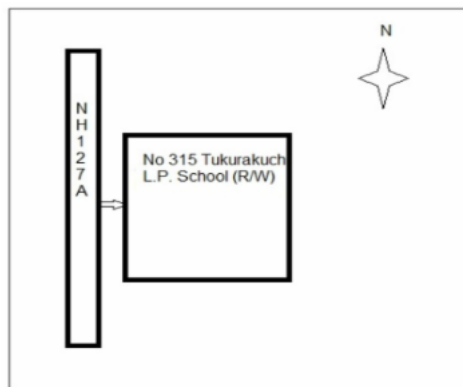



1 নাম : বঞ্জিতা দাস স্বামীৰ নাম: সুৰজ দাস ঘৰ নং : 0 বয়স : 32 লিঙ্গ : মহিলা	CFM2937497 ফটো উপলব্ধ	2 নাম : মৃদলা দাস পিতাৰ নাম: মনোৰঞ্জন দাস ঘৰ নং : 00 বয়স : 26 লিঙ্গ : মহিলা	CFM0275248 ফটো উপলব্ধ	3 নাম : এলিনা বসুমতাৰী পিতাৰ নাম: গঙ্গাধৰ বসুমতাৰী ঘৰ নং : 00 বয়স : 21 লিঙ্গ : মহিলা	UGS0142158 ফটো উপলব্ধ
4 নাম : দিলিপ বসুমতাৰী পিতাৰ নাম: সৰ্বেশ্বৰ ঘৰ নং : 1 বয়স : 56 লিঙ্গ : পুৰুষ	CFM2534567 ফটো উপলব্ধ	5 নাম : অমিলা বসুমতাৰী স্বামীৰ নাম: দিলিপ ঘৰ নং : 1 বয়স : 54 লিঙ্গ : মহিলা	CFM2534578 ফটো উপলব্ধ	6 নাম : সুদৰ্শন বসুমতাৰী পিতাৰ নাম: দিলীপ বসুমতাৰী ঘৰ নং : 1 বয়স : 36 লিঙ্গ : পুৰুষ	CFM2534590 ফটো উপলব্ধ
7 নাম : সৌমশ্ৰী বসুমতাৰী পিতাৰ নাম: সুদৰ্শন ঘৰ নং : 1 বয়স : 33 লিঙ্গ : মহিলা	CFM2534614 ফটো উপলব্ধ	8 নাম : গৌজোন নাৰ্জাৰি স্বামীৰ নাম: গেৰেঙ্গা নাৰ্জাৰি ঘৰ নং : 1 বয়স : 27 লিঙ্গ : মহিলা	CFM7161300 ফটো উপলব্ধ	9 নাম : ফুলমণী খেৰকটাৰী পিতাৰ নাম: পবিত্ৰ খেৰকটাৰী ঘৰ নং : 1 বয়স : 25 লিঙ্গ : মহিলা	CFM0304527 ফটো উপলব্ধ
10 নাম : নানোশ্ৰী নাৰ্জাৰি পিতাৰ নাম: মেগো নাৰ্জাৰি ঘৰ নং : 01 বয়স : 22 লিঙ্গ : মহিলা	CFM7147168 ফটো উপলব্ধ	11 নাম : উৎজল বসুমতাৰী পিতাৰ নাম: বৰ্মেন বসুমতাৰী ঘৰ নং : 1 বয়স : 22 লিঙ্গ : পুৰুষ	CFM7148745 ফটো উপলব্ধ	12 নাম : বনশ্ৰী নাৰ্জাৰি পিতাৰ নাম: সমৰ নাৰ্জাৰি ঘৰ নং : 01 বয়স : 21 লিঙ্গ : মহিলা	CFM7173172 ফটো উপলব্ধ
13 নাম : মনজ খেৰুটাৰী পিতাৰ নাম: অজিত খেৰুটাৰী ঘৰ নং : 1 বয়স : 21 লিঙ্গ : মহিলা	CFM7173230 ফটো উপলব্ধ	14 নাম : অনন্ত বসুমতাৰী পিতাৰ নাম: চৌকা ঘৰ নং : 2 বয়স : 68 লিঙ্গ : পুৰুষ	CFM2534636 ফটো উপলব্ধ	15 নাম : বিমলা বসুমতাৰী স্বামীৰ নাম: অনন্ত ঘৰ নং : 2 বয়স : 63 লিঙ্গ : মহিলা	CFM2534647 ফটো উপলব্ধ
16 নাম : কনিকা বসুমতাৰী পিতাৰ নাম: অনন্ত ঘৰ নং : 2 বয়স : 37 লিঙ্গ : মহিলা	CFM2534658 ফটো উপলব্ধ	17 নাম : উত্তম বসুমতাৰী পিতাৰ নাম: অনন্ত ঘৰ নং : 2 বয়স : 34 লিঙ্গ : পুৰুষ	CFM2534625 ফটো উপলব্ধ	18 নাম : কান্তেশ্বৰ বড়ো পিতাৰ নাম: মেলা ঘৰ নং : 3 বয়স : 63 লিঙ্গ : পুৰুষ	CFM2534669 ফটো উপলব্ধ
19 নাম : জয়ন্তি বড়ো স্বামীৰ নাম: কান্তেশ্বৰ বড়ো ঘৰ নং : 3 বয়স : 60 লিঙ্গ : মহিলা	CFM2534670 ফটো উপলব্ধ	20 নাম : দিপক বসুমতাৰী পিতাৰ নাম: কান্তেশ্বৰ বড়ো ঘৰ নং : 3 বয়স : 36 লিঙ্গ : পুৰুষ	CFM2534681 ফটো উপলব্ধ	21 নাম : বঞ্জিতা বসুমতাৰী স্বামীৰ নাম: দীপক বসুমতাৰী ঘৰ নং : 3 বয়স : 35 লিঙ্গ : মহিলা	CFM2534692 ফটো উপলব্ধ
22 নাম : ইন্দিৰা বসুমতাৰি পিতাৰ নাম: শৈলেন্দ্ৰ ঘৰ নং : 03 বয়স : 33 লিঙ্গ : মহিলা	CFM3244799 ফটো উপলব্ধ	23 নাম : প্ৰিয়া বড়ো স্বামীৰ নাম: মীথিংগা বড়ো ঘৰ নং : 3 বয়স : 29 লিঙ্গ : মহিলা	CFM0525824 ফটো উপলব্ধ	S2 24 নাম : মৈনা বড়ো পিতাৰ নাম: অনন্ত বড়ো ঘৰ নং : 3 বয়স : 25 লিঙ্গ : মহিলা	CFM0329813 ফটো উপলব্ধ
25 নাম : হান্না শূৰ্গীয়াৰী স্বামীৰ নাম: বিপিন শূৰ্গীয়াৰী ঘৰ নং : 4 বয়স : 48 লিঙ্গ : মহিলা	CFM2535219 ফটো উপলব্ধ	26 নাম : জুন শূৰ্গীয়াৰী স্বামীৰ নাম: পূৰ্ণ ঘৰ নং : 8 বয়স : 45 লিঙ্গ : মহিলা	CFM2534727 ফটো উপলব্ধ	27 নাম : নৰেন উজ্জীৰ পিতাৰ নাম: চতীশ উজ্জীৰ ঘৰ নং : 8 বয়স : 31 লিঙ্গ : পুৰুষ	CFM0089946 ফটো উপলব্ধ
28 নাম : শিমা শূৰ্গীয়াৰী মাতৃৰ নাম: জুন শূৰ্গীয়াৰী ঘৰ নং : 8 বয়স : 27 লিঙ্গ : মহিলা	CFM0199075 ফটো উপলব্ধ	29 নাম : সনজয় বৰহম পিতাৰ নাম: ৰূপন বৰহম ঘৰ নং : 4 বয়স : 25 লিঙ্গ : পুৰুষ	CFM0321398 ফটো উপলব্ধ	30 নাম : খৰংগ বসুমতাৰী পিতাৰ নাম: লাহিত বসুমতাৰী ঘৰ নং : 5 বয়স : 49 লিঙ্গ : মহিলা	CFM0214130 ফটো উপলব্ধ



31 নাম : লেফ স্বৰ্গীয়াৰী পিতাৰ নাম: বিপিন ঘৰ নং : ৫ বয়স : 36 লিঙ্গ : পুৰুষ	CFM2534749 ফটো উপলব্ধ	32 নাম : অঞ্জন স্বৰ্গীয়াৰী মাতৃৰ নাম: হাবলাং ঘৰ নং : ৫ বয়স : 35 লিঙ্গ : পুৰুষ	CFM2534761 ফটো উপলব্ধ	33 নাম : বহেন স্বৰ্গীয়াৰী মাতৃৰ নাম: হাবলাং ঘৰ নং : ৫ বয়স : 33 লিঙ্গ : পুৰুষ	CFM2534750 ফটো উপলব্ধ
34 নাম : চিনাইথি স্বৰ্গীয়াৰী স্বামীৰ নাম: লেফ স্বৰ্গীয়াৰী ঘৰ নং : ৫ বয়স : 32 লিঙ্গ : মহিলা	CFM2534772 ফটো উপলব্ধ	35 নাম : মালা স্বৰ্গীয়াৰী স্বামীৰ নাম: অঞ্জন স্বৰ্গীয়াৰী ঘৰ নং : ৫ বয়স : 32 লিঙ্গ : মহিলা	CFM1855432 ফটো উপলব্ধ	36 নাম : সত্যশ্ৰী স্বৰ্গীয়াৰী স্বামীৰ নাম: বহেন স্বৰ্গীয়াৰী ঘৰ নং : ৫ বয়স : 30 লিঙ্গ : মহিলা	CFM1855512 ফটো উপলব্ধ
37 নাম : দীপা গয়াৰী স্বামীৰ নাম: নৰেন উজিৰ ঘৰ নং : 5 বয়স : 27 লিঙ্গ : মহিলা	CFM7147234 ফটো উপলব্ধ	38 নাম : নলনী বসুমতাৰী স্বামীৰ নাম: নিটুল বসুমতাৰী ঘৰ নং : 5 বয়স : 24 লিঙ্গ : মহিলা	CFM7146756 ফটো উপলব্ধ	S2 39 নাম : কলিতা বড়ো পিতাৰ নাম: গাৰথো ঘৰ নং : ৬ বয়স : 76 লিঙ্গ : পুৰুষ	CFM2534794 ফটো উপলব্ধ
40 নাম : তৰন বড়ো পিতাৰ নাম: কলিতা ঘৰ নং : ৬ বয়স : 43 লিঙ্গ : পুৰুষ	CFM2534818 ফটো উপলব্ধ	41 নাম : উজিলা বড়ো স্বামীৰ নাম: তৰুণ বড়ো ঘৰ নং : ৬ বয়স : 33 লিঙ্গ : মহিলা	CFM2534783 ফটো উপলব্ধ	42 নাম : বলেন উজিৰ পিতাৰ নাম: কৃপাল ঘৰ নং : ৭ বয়স : 63 লিঙ্গ : পুৰুষ	CFM2534841 ফটো উপলব্ধ
43 নাম : অমিলা উজিৰ স্বামীৰ নাম: বলেন ঘৰ নং : ৭ বয়স : 56 লিঙ্গ : মহিলা	CFM2534852 ফটো উপলব্ধ	44 নাম : সিলাতায় ব্ৰহ্ম পিতাৰ নাম: হৰেশ্বৰ ব্ৰহ্ম ঘৰ নং : ৭ বয়স : 54 লিঙ্গ : পুৰুষ	CFM0118885 ফটো উপলব্ধ	45 নাম : জয়ন্তী ব্ৰহ্ম স্বামীৰ নাম: চিলাৰায় ব্ৰহ্ম ঘৰ নং : ৭ বয়স : 50 লিঙ্গ : মহিলা	CFM0208140 ফটো উপলব্ধ
46 নাম : দিপালি উজিৰ পিতাৰ নাম: বলেন উজিৰ ঘৰ নং : ৭ বয়স : 34 লিঙ্গ : মহিলা	CFM0214510 ফটো উপলব্ধ	47 নাম : কামেশ্বৰ উজিৰ পিতাৰ নাম: বলেন উজিৰ ঘৰ নং : ৭ বয়স : 30 লিঙ্গ : পুৰুষ	CFM0214205 ফটো উপলব্ধ	48 নাম : ৰাম চৰণ উজিৰ পিতাৰ নাম: বলেন উজিৰ উজিৰ ঘৰ নং : ৭ বয়স : 29 লিঙ্গ : পুৰুষ	CFM0214171 ফটো উপলব্ধ
49 নাম : নিজেস ব্ৰহ্ম পিতাৰ নাম: চিলাৰায় ব্ৰহ্ম ঘৰ নং : ৭ বয়স : 29 লিঙ্গ : পুৰুষ	CFM0119339 ফটো উপলব্ধ	50 নাম : পদমী ব্ৰহ্ম পিতাৰ নাম: চিলাৰায় ব্ৰহ্ম ঘৰ নং : ৭ বয়স : 28 লিঙ্গ : মহিলা	CFM0215558 ফটো উপলব্ধ	51 নাম : এশা ব্ৰহ্ম পিতাৰ নাম: চিলাৰায় ব্ৰহ্ম ঘৰ নং : 07 বয়স : 20 লিঙ্গ : মহিলা	UGS0078337 ফটো উপলব্ধ
52 নাম : বড়ো বড়ো পিতাৰ নাম: কৃপাল ঘৰ নং : ৮ বয়স : 60 লিঙ্গ : পুৰুষ	CFM2534863 ফটো উপলব্ধ	53 নাম : খনশ্ৰী ব্ৰহ্ম স্বামীৰ নাম: সতিশ চন্দ্ৰ বড়ো ঘৰ নং : 8 বয়স : 56 লিঙ্গ : মহিলা	CFM1152024 ফটো উপলব্ধ	54 নাম : দীপেন উজিৰ পিতাৰ নাম: সতিশ ঘৰ নং : ৮ বয়স : 39 লিঙ্গ : পুৰুষ	CFM2534885 ফটো উপলব্ধ
55 নাম : মুন উজীৰ স্বামীৰ নাম: দ্বিপেন ঘৰ নং : ৮ বয়স : 37 লিঙ্গ : মহিলা	CFM2534909 ফটো উপলব্ধ	56 নাম : হৰেন্দ্ৰ বড়ো পিতাৰ নাম: সতিশ ঘৰ নং : ৮ বয়স : 36 লিঙ্গ : পুৰুষ	CFM2534896 ফটো উপলব্ধ	57 নাম : সংগিমা বসুমতাৰী স্বামীৰ নাম: হৰেন উজিৰ ঘৰ নং : ৮ বয়স : 35 লিঙ্গ : মহিলা	CFM2541380 ফটো উপলব্ধ
58 নাম : মহেন বড়ো পিতাৰ নাম: সতিশ ঘৰ নং : ৮ বয়স : 34 লিঙ্গ : পুৰুষ	CFM2534910 ফটো উপলব্ধ	59 নাম : হাংমা বড়ো স্বামীৰ নাম: মহেন উজীৰ ঘৰ নং : ৮ বয়স : 33 লিঙ্গ : মহিলা	CFM2541415 ফটো উপলব্ধ	60 নাম : কল্পনা বসুমতাৰী স্বামীৰ নাম: ৰামচৰন উজিৰ ঘৰ নং : 8 বয়স : 28 লিঙ্গ : মহিলা	CFM7147358 ফটো উপলব্ধ



61 নাম : জোংচাৰ বড়ো পিতাৰ নাম: গালা বড়ো ঘৰ নং : ৮ বয়স : 27 লিঙ্গ : পুৰুষ	CFM0481598 ফটো উপলব্ধ	62 নাম : বমৈই বড়ো স্বামীৰ নাম: জোংচাৰ বড়ো ঘৰ নং : ৮ বয়স : 25 লিঙ্গ : মহিলা	CFM0481457 ফটো উপলব্ধ	63 নাম : জোসৰংগ শৰ্মা পিতাৰ নাম: পূৰ্ণ শৰ্মা ঘৰ নং : ৪ বয়স : 25 লিঙ্গ : পুৰুষ	CFM0535740 ফটো উপলব্ধ
64 নাম : মোথেব উজিৰ স্বামীৰ নাম: বৈকুণ্ঠ ঘৰ নং : ৯ বয়স : 66 লিঙ্গ : মহিলা	CFM2534932 ফটো উপলব্ধ	65 নাম : ব্ৰজেন উজিৰ পিতাৰ নাম: বৈকুণ্ঠ ঘৰ নং : ৯ বয়স : 44 লিঙ্গ : পুৰুষ	CFM2534943 ফটো উপলব্ধ	66 নাম : বিজয় উজিৰ পিতাৰ নাম: বৈকুণ্ঠ ঘৰ নং : ৯ বয়স : 41 লিঙ্গ : পুৰুষ	CFM2534954 ফটো উপলব্ধ
67 নাম : অতিলা উজিৰ স্বামীৰ নাম: ব্ৰজেন উজিৰ ঘৰ নং : ৯ বয়স : 40 লিঙ্গ : মহিলা	CFM2534965 ফটো উপলব্ধ	68 নাম : মীনা উজিৰ স্বামীৰ নাম: বিজয় উজিৰ ঘৰ নং : ৯ বয়স : 33 লিঙ্গ : মহিলা	CFM2541426 ফটো উপলব্ধ	69 নাম : সীমাত্ৰী নাৰ্জাৰি পিতাৰ নাম: জনহোন নাৰ্জাৰি ঘৰ নং : ৯ বয়স : 25 লিঙ্গ : মহিলা	CFM7147119 ফটো উপলব্ধ
70 নাম : বিবস্তী নাৰ্জাৰি মাতৃৰ নাম: প্ৰংতা নাৰ্জাৰি ঘৰ নং : 9 বয়স : 22 লিঙ্গ : পুৰুষ	CFM7146707 ফটো উপলব্ধ	71 নাম : সৌৰাং উজিৰ পিতাৰ নাম: ব্ৰজেন উজিৰ ঘৰ নং : 9 বয়স : 20 লিঙ্গ : পুৰুষ	UGS0147181 ফটো উপলব্ধ	72 নাম : পৰবাহী বসুমতাৰী স্বামীৰ নাম: উমেশ ঘৰ নং : ১০ বয়স : 71 লিঙ্গ : মহিলা	CFM2534987 ফটো উপলব্ধ
73 নাম : লব বসুমতাৰী পিতাৰ নাম: উমেশ বসুমতাৰী ঘৰ নং : ১০ বয়স : 43 লিঙ্গ : পুৰুষ	CFM2535015 ফটো উপলব্ধ	74 নাম : দীপ্তি স্বামীৰ নাম: মিথুন বসুমতাৰী ঘৰ নং : 10 বয়স : 43 লিঙ্গ : মহিলা	JHC6335893 ফটো উপলব্ধ	75 নাম : বঞ্জিত বসুমতাৰী পিতাৰ নাম: উমেশ ঘৰ নং : ১০ বয়স : 41 লিঙ্গ : পুৰুষ	CFM2534998 ফটো উপলব্ধ
76 নাম : কুখ বসুমতাৰী পিতাৰ নাম: উমেশ ঘৰ নং : ১০ বয়স : 39 লিঙ্গ : পুৰুষ	CFM2535026 ফটো উপলব্ধ	77 নাম : ললিতা বসুমতাৰী স্বামীৰ নাম: বঞ্জিতা বসুমতাৰী ঘৰ নং : ১০ বয়স : 37 লিঙ্গ : মহিলা	CFM2535071 ফটো উপলব্ধ	78 নাম : মিথুন বসুমতাৰী পিতাৰ নাম: উমেশ বসুমতাৰী ঘৰ নং : ১০ বয়স : 34 লিঙ্গ : পুৰুষ	CFM2535059 ফটো উপলব্ধ
79 নাম : মণিকা বসুমতাৰী স্বামীৰ নাম: কুখ বসুমতাৰী ঘৰ নং : ১০ বয়স : 32 লিঙ্গ : মহিলা	CFM2535060 ফটো উপলব্ধ	80 নাম : আবিৰ নাৰ্জাৰি স্বামীৰ নাম: হিমাংশু বসুমতাৰী ঘৰ নং : 10 বয়স : 27 লিঙ্গ : মহিলা	CFM7146723 ফটো উপলব্ধ	81 নাম : ৰূপনাথ বসুমতাৰী পিতাৰ নাম: উমেশ বসুমতাৰী ঘৰ নং : ১১ বয়স : 56 লিঙ্গ : পুৰুষ	CFM2535082 ফটো উপলব্ধ
82 নাম : পুষ্প বসুমতাৰী স্বামীৰ নাম: ৰূপনাথ বসুমতাৰী ঘৰ নং : ১১ বয়স : 38 লিঙ্গ : মহিলা	CFM2535093 ফটো উপলব্ধ	83 নাম : দীপজ্যোতি বসুমতাৰী পিতাৰ নাম: ৰূপনাথ বসুমতাৰী ঘৰ নং : ১১ বয়স : 34 লিঙ্গ : পুৰুষ	CFM1855545 ফটো উপলব্ধ	84 নাম : সবিতা বসুমতাৰী স্বামীৰ নাম: দীপজ্যোতি বসুমতাৰী ঘৰ নং : 11 বয়স : 29 লিঙ্গ : মহিলা	CFM0333740 ফটো উপলব্ধ
85 নাম : অজয় ব্ৰহ্ম পিতাৰ নাম: ধনেশ্বৰ ব্ৰহ্ম ঘৰ নং : 11 বয়স : 25 লিঙ্গ : পুৰুষ	CFM0319442 ফটো উপলব্ধ	86 নাম : ধৰনি বসুমতাৰী পিতাৰ নাম: জিৰা ঘৰ নং : ১২ বয়স : 64 লিঙ্গ : পুৰুষ	CFM2535117 ফটো উপলব্ধ	87 নাম : ভেদো বসুমতাৰী পিতাৰ নাম: জিৰা ঘৰ নং : ১২ বয়স : 55 লিঙ্গ : মহিলা	CFM2535139 ফটো উপলব্ধ
88 নাম : হৰিচন্দ্ৰ বসুমতাৰী পিতাৰ নাম: জিৰা ঘৰ নং : ১২ বয়স : 53 লিঙ্গ : পুৰুষ	CFM2535106 ফটো উপলব্ধ	89 নাম : মীনা বসুমতাৰী স্বামীৰ নাম: হৰিচন্দ্ৰ ঘৰ নং : ১২ বয়স : 49 লিঙ্গ : মহিলা	CFM2535140 ফটো উপলব্ধ	90 নাম : বেনাইশ্ৰী বসুমতাৰী স্বামীৰ নাম: ধৰনি ঘৰ নং : ১২ বয়স : 45 লিঙ্গ : মহিলা	CFM2535151 ফটো উপলব্ধ



91 নাম : ধনজীত বসুমতাৰী পিতাৰ নাম: হৰিশ্চন্দ্ৰ বসুমতাৰী ঘৰ নং : ১২ বয়স : 26 লিঙ্গ : পুৰুষ	CFM0209221 ফটো উপলব্ধ	92 নাম : কৰবী বসুমতাৰী পিতাৰ নাম: ধৰ্মণি বসুমতাৰী ঘৰ নং : 12 বয়স : 23 লিঙ্গ : মহিলা	CFM1180249 ফটো উপলব্ধ	93 নাম : আশাৰী নাৰ্জাৰি স্বামীৰ নাম: চৰ্বীন বড়ো ঘৰ নং : 12 বয়স : 22 লিঙ্গ : মহিলা	CFM7171903 ফটো উপলব্ধ
94 নাম : হেমন্ত বসুমতাৰী পিতাৰ নাম: ৰাজু বসুমতাৰী ঘৰ নং : 12 বয়স : 21 লিঙ্গ : পুৰুষ	CFM7173776 ফটো উপলব্ধ	95 নাম : জয়মল ৰাশ্চিআৰী পিতাৰ নাম: ভূপেন ঘৰ নং : ১৩ বয়স : 57 লিঙ্গ : পুৰুষ	CFM2535162 ফটো উপলব্ধ	96 নাম : দিপাঞ্জলি ৰামছিয়াৰি স্বামীৰ নাম: জয়মল ঘৰ নং : ১৩ বয়স : 56 লিঙ্গ : মহিলা	CFM2535173 ফটো উপলব্ধ
97 নাম : কৰুণা ৰাশ্চিআৰী পিতাৰ নাম: ভূপেন ঘৰ নং : ১৩ বয়স : 53 লিঙ্গ : পুৰুষ	CFM2535184 ফটো উপলব্ধ	98 নাম : ৰূপায়ন ৰামছিয়াৰি পিতাৰ নাম: ভূপেন ঘৰ নং : ১৩ বয়স : 51 লিঙ্গ : পুৰুষ	CFM2535208 ফটো উপলব্ধ	99 নাম : লাৰণী ৰাশ্চিআৰী স্বামীৰ নাম: কৰুনা ঘৰ নং : ১৩ বয়স : 51 লিঙ্গ : মহিলা	CFM2535195 ফটো উপলব্ধ
100 নাম : সত্যেন্দ্ৰ ৰামছিয়াৰী পিতাৰ নাম: জয়মল ৰামছিয়াৰী ঘৰ নং : ১৩ বয়স : 35 লিঙ্গ : পুৰুষ	CFM2535242 ফটো উপলব্ধ	101 নাম : সৌমখৌৰ ৰামছিয়াৰী পিতাৰ নাম: জয়মল ৰামছিয়াৰী ঘৰ নং : ১৩ বয়স : 35 লিঙ্গ : পুৰুষ	CFM2535275 ফটো উপলব্ধ	102 নাম : বিলি ৰামচিআৰী স্বামীৰ নাম: সত্যেন্দ্ৰ ৰামচিআৰী ঘৰ নং : 13 বয়স : 32 লিঙ্গ : মহিলা	CFM1242726 ফটো উপলব্ধ
103 নাম : উমা ৰাশ্চিআৰী পিতাৰ নাম: কৰুনা ঘৰ নং : 13 বয়স : 31 লিঙ্গ : পুৰুষ	CFM2535253 ফটো উপলব্ধ	104 নাম : বনসায় ৰামসিয়াৰি পিতাৰ নাম: কনা ৰামছিয়াৰী ঘৰ নং : ১৩ বয়স : 29 লিঙ্গ : পুৰুষ	CFM0019968 ফটো উপলব্ধ	105 নাম : ৰঞ্জিতা ৰাশ্চিআৰী পিতাৰ নাম: কৰুণা ৰাশ্চিআৰী ঘৰ নং : 13 বয়স : 28 লিঙ্গ : মহিলা	CFM1180306 ফটো উপলব্ধ
106 নাম : জৌশাং ৰামচিয়াৰী পিতাৰ নাম: ৰূপায়ন ৰামচিয়াৰী ঘৰ নং : ১৩ বয়স : 26 লিঙ্গ : পুৰুষ	CFM0208561 ফটো উপলব্ধ	107 নাম : হিমলোয় গয়াৰী পিতাৰ নাম: সপন গয়াৰী ঘৰ নং : 13 বয়স : 24 লিঙ্গ : পুৰুষ	CFM7147085 ফটো উপলব্ধ	108 নাম : প্ৰবিন ৰামছিয়াৰি পিতাৰ নাম: ভূপেন ঘৰ নং : ১৪ বয়স : 76 লিঙ্গ : পুৰুষ	CFM2535286 ফটো উপলব্ধ
109 নাম : দিনেশ ৰামছিয়াৰি পিতাৰ নাম: প্ৰবিন ঘৰ নং : ১৪ বয়স : 43 লিঙ্গ : পুৰুষ	CFM2535300 ফটো উপলব্ধ	110 নাম : প্ৰনেশ্বৰী ৰামছিয়াৰি স্বামীৰ নাম: দিনেশ ৰামছিয়াৰি ঘৰ নং : ১৪ বয়স : 39 লিঙ্গ : মহিলা	CFM2535311 ফটো উপলব্ধ	S2 111 নাম : চুবা বসুমতাৰী পিতাৰ নাম: গুৰুখং ঘৰ নং : ১৫ বয়স : 77 লিঙ্গ : পুৰুষ	CFM2535322 ফটো উপলব্ধ
112 নাম : বচিস্ত বসুমতাৰী পিতাৰ নাম: চুবা ঘৰ নং : ১৫ বয়স : 48 লিঙ্গ : পুৰুষ	CFM2535344 ফটো উপলব্ধ	113 নাম : প্ৰভাবতী বসুমতাৰী স্বামীৰ নাম: বশিষ্ট বসুমতাৰি ঘৰ নং : ১৫ বয়স : 48 লিঙ্গ : মহিলা	CFM2535355 ফটো উপলব্ধ	114 নাম : মিজিং বসুমতাৰী পিতাৰ নাম: বসিসতা বসুমতাৰী ঘৰ নং : ১৫ বয়স : 29 লিঙ্গ : পুৰুষ	CFM0029728 ফটো উপলব্ধ
115 নাম : তৰা বসুমতাৰী স্বামীৰ নাম: মিজিং বসুমতাৰী ঘৰ নং : ১৫ বয়স : 29 লিঙ্গ : মহিলা	CFM0029736 ফটো উপলব্ধ	116 নাম : মুসখা বসুমতাৰী পিতাৰ নাম: বশিষ্ট বসুমতাৰী ঘৰ নং : ১৫ বয়স : 28 লিঙ্গ : পুৰুষ	CFM0214312 ফটো উপলব্ধ	117 নাম : মৌসমি বসুমতাৰী পিতাৰ নাম: পবিত্ৰ বসুমতাৰী ঘৰ নং : 15 বয়স : 25 লিঙ্গ : মহিলা	CFM0467225 ফটো উপলব্ধ
118 নাম : চজেন বসুমতাৰী পিতাৰ নাম: শন্তো ঘৰ নং : ১৬ বয়স : 52 লিঙ্গ : পুৰুষ	CFM2535366 ফটো উপলব্ধ	119 নাম : অংখালি বসুমতাৰী স্বামীৰ নাম: চজেন বসুমতাৰী ঘৰ নং : ১৬ বয়স : 50 লিঙ্গ : মহিলা	CFM2535377 ফটো উপলব্ধ	120 নাম : প্ৰদিপ বড়ো পিতাৰ নাম: শন্তো ঘৰ নং : ১৬ বয়স : 43 লিঙ্গ : পুৰুষ	CFM2535388 ফটো উপলব্ধ



121 নাম : অৰ্ণে বড়ো স্বামীৰ নাম: প্ৰদীপ বড়ো ঘৰ নং : ১৬ বয়স : 40 লিঙ্গ : মহিলা	CFM2535399 ফটো উপলব্ধ	122 নাম : বৈচুমে বসুমতাৰী পিতাৰ নাম: চৰ্জেন বসুমতাৰী ঘৰ নং : ১৬ বয়স : 35 লিঙ্গ : মহিলা	CFM2541391 ফটো উপলব্ধ	123 নাম : সোমদোন বসুমতাৰী পিতাৰ নাম: চৰ্জেন বসুমতাৰী ঘৰ নং : ১৬ বয়স : 29 লিঙ্গ : পুৰুষ	CFM0034017 ফটো উপলব্ধ
124 নাম : কোৰোমু বৰো পিতাৰ নাম: বিৰ্জেন বৰো ঘৰ নং : 16 বয়স : 29 লিঙ্গ : পুৰুষ	CFM0333104 ফটো উপলব্ধ	125 নাম : দৈমালু বসুমতাৰী পিতাৰ নাম: চৰ্জেন বসুমতাৰী ঘৰ নং : ১৬ বয়স : 26 লিঙ্গ : পুৰুষ	CFM0209122 ফটো উপলব্ধ	126 নাম : বীৰদাও বড়ো পিতাৰ নাম: বিৰ্জেন বড়ো ঘৰ নং : 16 বয়স : 25 লিঙ্গ : পুৰুষ	CFM0322628 ফটো উপলব্ধ
127 নাম : প্ৰানজিত বড়ো পিতাৰ নাম: প্ৰদীপ বড়ো ঘৰ নং : 16 বয়স : 20 লিঙ্গ : পুৰুষ	UGS0078659 ফটো উপলব্ধ	128 নাম : চিত্ৰা দাস পিতাৰ নাম: মাধব বৰ্মন ঘৰ নং : ১৭ বয়স : 35 লিঙ্গ : মহিলা	CFM0214452 ফটো উপলব্ধ	129 নাম : বন্দনা বড়োসা পিতাৰ নাম: সৃজিত বড়োসা ঘৰ নং : 17 বয়স : 27 লিঙ্গ : মহিলা	CFM7146855 ফটো উপলব্ধ
130 নাম : প্ৰফুল্ল দাস পিতাৰ নাম: চোহী ঘৰ নং : ১৮ বয়স : 60 লিঙ্গ : পুৰুষ	CFM2535435 ফটো উপলব্ধ	131 নাম : কুঞ্জ দাস স্বামীৰ নাম: প্ৰফুল্ল ঘৰ নং : ১৮ বয়স : 56 লিঙ্গ : মহিলা	CFM2535446 ফটো উপলব্ধ	132 নাম : সঞ্জীৱ দাস পিতাৰ নাম: প্ৰফুল্ল দাস ঘৰ নং : ১৮ বয়স : 35 লিঙ্গ : পুৰুষ	CFM2535468 ফটো উপলব্ধ
133 নাম : ধনজিত দাস পিতাৰ নাম: প্ৰফুল্ল দাস ঘৰ নং : ১৮ বয়স : 33 লিঙ্গ : পুৰুষ	CFM2535457 ফটো উপলব্ধ	134 নাম : বিংকি নাৰ্জাৰী স্বামীৰ নাম: সুমিত্ৰ নাৰ্জাৰী ঘৰ নং : 18 বয়স : 33 লিঙ্গ : মহিলা	CFM0503342 ফটো উপলব্ধ	135 নাম : ৰঞ্জিত দাস পিতাৰ নাম: প্ৰফুল্ল দাস ঘৰ নং : ১৮ বয়স : 29 লিঙ্গ : পুৰুষ	CFM0214213 ফটো উপলব্ধ
136 নাম : নিৰ্মালী দাস পিতাৰ নাম: প্ৰবীৰ দাস ঘৰ নং : ১৮ বয়স : 27 লিঙ্গ : মহিলা	CFM0210500 ফটো উপলব্ধ	137 নাম : মাৰফং বসুমতাৰী পিতাৰ নাম: মেলো বসুমতাৰী ঘৰ নং : ১৯ বয়স : 28 লিঙ্গ : পুৰুষ	CFM0046276 ফটো উপলব্ধ	138 নাম : লবন দাস পিতাৰ নাম: চোহী ঘৰ নং : ২০ বয়স : 63 লিঙ্গ : পুৰুষ	CFM2535480 ফটো উপলব্ধ
139 নাম : মহিমা দাস স্বামীৰ নাম: লবন ঘৰ নং : ২০ বয়স : 58 লিঙ্গ : মহিলা	CFM2535491 ফটো উপলব্ধ	140 নাম : মিনতী দাস স্বামীৰ নাম: তপন দাস ঘৰ নং : ২০ বয়স : 37 লিঙ্গ : মহিলা	CFM2535515 ফটো উপলব্ধ	141 নাম : ৰাজেন দাস পিতাৰ নাম: লবন দাস ঘৰ নং : ২০ বয়স : 34 লিঙ্গ : পুৰুষ	CFM2535526 ফটো উপলব্ধ
142 নাম : প্ৰদীপ দাস পিতাৰ নাম: ছেহি ঘৰ নং : ২১ বয়স : 56 লিঙ্গ : পুৰুষ	CFM2535537 ফটো উপলব্ধ	143 নাম : ৰেন দাস স্বামীৰ নাম: প্ৰদীপ ঘৰ নং : ২১ বয়স : 52 লিঙ্গ : মহিলা	CFM2535548 ফটো উপলব্ধ	144 নাম : মাহেশ দাস পিতাৰ নাম: প্ৰদীপ দাস ঘৰ নং : ২১ বয়স : 35 লিঙ্গ : পুৰুষ	CFM2535559 ফটো উপলব্ধ
145 নাম : হৰমোহন দাস পিতাৰ নাম: প্ৰদীপ দাস ঘৰ নং : ২১ বয়স : 30 লিঙ্গ : পুৰুষ	CFM1855534 ফটো উপলব্ধ	146 নাম : ৰবিনা বসুমতাৰী মাতৃৰ নাম: দৰ্পণা বসুমতাৰী ঘৰ নং : 21 বয়স : 21 লিঙ্গ : মহিলা	CFM7188741 ফটো উপলব্ধ	147 নাম : পবিত্ৰ দাস পিতাৰ নাম: চোহি ঘৰ নং : ২২ বয়স : 46 লিঙ্গ : পুৰুষ	CFM2535571 ফটো উপলব্ধ
148 নাম : নিৰুপমা দাস স্বামীৰ নাম: পবিত্ৰ ঘৰ নং : ২২ বয়স : 44 লিঙ্গ : মহিলা	CFM2535582 ফটো উপলব্ধ	149 নাম : ৰিজু বড়ো স্বামীৰ নাম: ৰুপৈন বড়ো ঘৰ নং : 22 বয়স : 41 লিঙ্গ : মহিলা	CFM1270230 ফটো উপলব্ধ	150 নাম : অজয় দাস মাতৃৰ নাম: নিৰুপমা দাস ঘৰ নং : 22 বয়স : 25 লিঙ্গ : পুৰুষ	CFM1183003 ফটো উপলব্ধ

151 নাম : মীনা বড়ো স্বামীৰ নাম : ভবেন বড়ো ঘৰ নং : 22 বয়স : 22 লিঙ্গ : মহিলা	CFM7162183 ফটো উপলব্ধ	S2 152 নাম : পবন দাস পিতাৰ নাম : চৈই ঘৰ নং : 30 বয়স : 65 লিঙ্গ : পুৰুষ	CFM2535593 ফটো উপলব্ধ	S2 153 নাম : হেমলতা দাস স্বামীৰ নাম : পবন ঘৰ নং : 30 বয়স : 58 লিঙ্গ : মহিলা	CFM2535606 ফটো উপলব্ধ
154 নাম : খনি দাস পিতাৰ নাম : পবন ঘৰ নং : 29 বয়স : 38 লিঙ্গ : পুৰুষ	CFM2535617 ফটো উপলব্ধ	155 নাম : ত্ৰৈলোক্য দাস পিতাৰ নাম : পবন দাস ঘৰ নং : 29 বয়স : 37 লিঙ্গ : পুৰুষ	CFM2535628 ফটো উপলব্ধ	S 156 নাম : কনমনি দাস স্বামীৰ নাম : ত্ৰৈলোক্য দাস ঘৰ নং : 29 বয়স : 34 লিঙ্গ : মহিলা	CFM1855487 ফটো উপলব্ধ
157 নাম : দীনেশ দাস পিতাৰ নাম : সুৰেন দাস ঘৰ নং : 28 বয়স : 48 লিঙ্গ : পুৰুষ	CFM2541471 ফটো উপলব্ধ	158 নাম : তুল দাস স্বামীৰ নাম : দীনেশ দাস ঘৰ নং : 28 বয়স : 44 লিঙ্গ : মহিলা	CFM2535651 ফটো উপলব্ধ	159 নাম : নাৰায়ন দাস পিতাৰ নাম : সুৰেন ঘৰ নং : 28 বয়স : 42 লিঙ্গ : পুৰুষ	CFM2535662 ফটো উপলব্ধ
160 নাম : কৃষ্ণ দাস পিতাৰ নাম : সুৰেন ঘৰ নং : 28 বয়স : 39 লিঙ্গ : পুৰুষ	CFM2535684 ফটো উপলব্ধ	161 নাম : বনলতা দাস স্বামীৰ নাম : নাৰায়ন দাস ঘৰ নং : 28 বয়স : 38 লিঙ্গ : মহিলা	CFM2535673 ফটো উপলব্ধ	162 নাম : টুট দাস পিতাৰ নাম : সুৰেন দাস ঘৰ নং : 28 বয়স : 36 লিঙ্গ : পুৰুষ	CFM2535708 ফটো উপলব্ধ
163 নাম : সৰলা দাস স্বামীৰ নাম : কৃষ্ণ দাস ঘৰ নং : 28 বয়স : 35 লিঙ্গ : মহিলা	CFM2535695 ফটো উপলব্ধ	164 নাম : বৰ্ণালী দাস পিতাৰ নাম : টুট দাস ঘৰ নং : 28 বয়স : 32 লিঙ্গ : মহিলা	CFM0209932 ফটো উপলব্ধ	165 নাম : সত্যজিত দাস পিতাৰ নাম : নাৰায়ন দাস ঘৰ নং : 24 বয়স : 20 লিঙ্গ : পুৰুষ	UGS0179465 ফটো উপলব্ধ
166 নাম : বজ্জ মুছাহাৰী পিতাৰ নাম : ধমেশ্বৰ মুছাহাৰী ঘৰ নং : 25 বয়স : 21 লিঙ্গ : মহিলা	CFM7149842 ফটো উপলব্ধ	S 167 নাম : জয়া বসুমতাৰী পিতাৰ নাম : লিচিত বসুমতাৰী ঘৰ নং : 28 বয়স : 23 লিঙ্গ : মহিলা	CFM0479865 ফটো উপলব্ধ	168 নাম : প্ৰিতিকোনা ৰামচিয়াৰি পিতাৰ নাম : চৰিন ৰামচিয়াৰি ঘৰ নং : 28 বয়স : 22 লিঙ্গ : মহিলা	CFM1261635 ফটো উপলব্ধ
169 নাম : নমিতা ৰাশ্চিআৰী পিতাৰ নাম : কৰুণা ৰাশ্চিআৰী ঘৰ নং : 29 বয়স : 22 লিঙ্গ : মহিলা	CFM7146327 ফটো উপলব্ধ	170 নাম : জনাই স্বৰ্গীয়াৰী স্বামীৰ নাম : খগেন ঘৰ নং : 31 বয়স : 66 লিঙ্গ : মহিলা	CFM2535811 ফটো উপলব্ধ	171 নাম : সঞ্জয় স্বৰ্গীয়াৰী পিতাৰ নাম : খগেন স্বৰ্গীয়াৰী ঘৰ নং : 31 বয়স : 52 লিঙ্গ : পুৰুষ	CFM2535899 ফটো উপলব্ধ
172 নাম : আলাইশ্ৰী স্বৰ্গীয়াৰী স্বামীৰ নাম : সঞ্জয় স্বৰ্গীয়াৰী ঘৰ নং : 31 বয়স : 44 লিঙ্গ : মহিলা	CFM2535888 ফটো উপলব্ধ	173 নাম : ভদেশ্বৰ স্বৰ্গীয়াৰী পিতাৰ নাম : খগেন ঘৰ নং : 31 বয়স : 43 লিঙ্গ : পুৰুষ	CFM2535822 ফটো উপলব্ধ	174 নাম : ৰামেশ্বৰ স্বৰ্গীয়াৰী পিতাৰ নাম : খগেন স্বৰ্গীয়াৰী ঘৰ নং : 31 বয়স : 36 লিঙ্গ : পুৰুষ	CFM2535844 ফটো উপলব্ধ
175 নাম : উষা স্বৰ্গীয়াৰী স্বামীৰ নাম : ভদেশ্বৰ ঘৰ নং : 31 বয়স : 35 লিঙ্গ : মহিলা	CFM2535866 ফটো উপলব্ধ	176 নাম : দেলাইশ্ৰী স্বৰ্গীয়াৰী স্বামীৰ নাম : ৰামেশ্বৰ স্বৰ্গীয়াৰী ঘৰ নং : 31 বয়স : 33 লিঙ্গ : মহিলা	CFM2535877 ফটো উপলব্ধ	177 নাম : ৰাজে বসুমতাৰী পিতাৰ নাম : কংকেশ্বৰ বসুমতাৰী ঘৰ নং : 31 বয়স : 23 লিঙ্গ : মহিলা	CFM7147069 ফটো উপলব্ধ
178 নাম : টুটেন বড়ো পিতাৰ নাম : কান্তৰাম ঘৰ নং : 32 বয়স : 49 লিঙ্গ : পুৰুষ	CFM2535913 ফটো উপলব্ধ	179 নাম : বীনা বড়ো স্বামীৰ নাম : টুটেন বড়ো ঘৰ নং : 32 বয়স : 44 লিঙ্গ : মহিলা	CFM2535924 ফটো উপলব্ধ	180 নাম : বিষ্ণু বড়ো পিতাৰ নাম : কান্ত ঘৰ নং : 32 বয়স : 42 লিঙ্গ : পুৰুষ	CFM2535946 ফটো উপলব্ধ



181 নাম : চমাইনা বড়ো স্বামীৰ নাম: বিষ্ণু ঘৰ নং : 32 বয়স : 39 লিঙ্গ : মহিলা	CFM2535902 ফটো উপলব্ধ	182 নাম : ৰিতা বসুমতাৰী স্বামীৰ নাম: মনজিৎ বসুমতাৰী ঘৰ নং : 32 বয়স : 23 লিঙ্গ : মহিলা	CFM0458760 ফটো উপলব্ধ	183 নাম : সঞ্জীৱ বড়ো পিতাৰ নাম: টুটেন বড়ো ঘৰ নং : 32 বয়স : 21 লিঙ্গ : পুৰুষ	CFM7147317 ফটো উপলব্ধ
184 নাম : অৰিন বড়ো পিতাৰ নাম: লাউগা ঘৰ নং : 38 বয়স : 53 লিঙ্গ : পুৰুষ	CFM2535957 ফটো উপলব্ধ	185 নাম : লাইশ্ৰী বড়ো স্বামীৰ নাম: অৰিন ঘৰ নং : 38 বয়স : 47 লিঙ্গ : মহিলা	CFM2535968 ফটো উপলব্ধ	186 নাম : অনামিকা বড়ো স্বামীৰ নাম: অজয় বড়ো ঘৰ নং : 34 বয়স : 29 লিঙ্গ : মহিলা	CFM7147341 ফটো উপলব্ধ
187 নাম : অজয় বড়ো পিতাৰ নাম: অৰিন বড়ো ঘৰ নং : 38 বয়স : 28 লিঙ্গ : পুৰুষ	CFM0195917 ফটো উপলব্ধ	188 নাম : বীজিদ বরো পিতাৰ নাম: ওবীন বরো ঘৰ নং : 34 বয়স : 26 লিঙ্গ : পুৰুষ	CFM0328252 ফটো উপলব্ধ	189 নাম : জৌশাং বসুমতাৰী পিতাৰ নাম: মিজী বসুমতাৰী ঘৰ নং : 34 বয়স : 23 লিঙ্গ : পুৰুষ	CFM7146970 ফটো উপলব্ধ
190 নাম : সন্মৈশ্ৰী বড়ো পিতাৰ নাম: অৰিন বড়ো ঘৰ নং : 34 বয়স : 22 লিঙ্গ : পুৰুষ	CFM7147275 ফটো উপলব্ধ	191 নাম : তপন স্বৰ্গীয়াৰী স্বামীৰ নাম: নাৰায়ন ঘৰ নং : 35 বয়স : 60 লিঙ্গ : মহিলা	CFM2535979 ফটো উপলব্ধ	192 নাম : দেভান স্বৰ্গীয়াৰী পিতাৰ নাম: নাৰায়ন ঘৰ নং : 35 বয়স : 40 লিঙ্গ : পুৰুষ	CFM2535991 ফটো উপলব্ধ
193 নাম : ৰেশমা গয়াৰী পিতাৰ নাম: প্ৰাদিপ গয়াৰী ঘৰ নং : 35 বয়স : 21 লিঙ্গ : মহিলা	CFM7146897 ফটো উপলব্ধ	194 নাম : ৰহেশ্বৰ বড়ো পিতাৰ নাম: লাউগা ঘৰ নং : 36 বয়স : 56 লিঙ্গ : পুৰুষ	CFM2536007 ফটো উপলব্ধ	195 নাম : ধনশ্ৰী বড়ো স্বামীৰ নাম: ৰহেশ্বৰ ঘৰ নং : 36 বয়স : 50 লিঙ্গ : মহিলা	CFM2536018 ফটো উপলব্ধ
S 196 নাম : চন্দনা ব্ৰহ্ম স্বামীৰ নাম: সিবৈসৰ্গ বরো ঘৰ নং : 36 বয়স : 33 লিঙ্গ : মহিলা	CFM0319822 ফটো উপলব্ধ	S2 197 নাম : উৰ্মিলা বড়ো স্বামীৰ নাম: ৰবিৰাম বড়ো ঘৰ নং : 39 বয়স : 72 লিঙ্গ : মহিলা	CFM2536041 ফটো উপলব্ধ	198 নাম : হৰিশ্চন্দ্ৰ বড়ো পিতাৰ নাম: ৰবিৰাম বড়ো ঘৰ নং : 39 বয়স : 51 লিঙ্গ : পুৰুষ	CFM2536052 ফটো উপলব্ধ
199 নাম : মদন বসুমতাৰী পিতাৰ নাম: ৰবি বসুমতাৰী ঘৰ নং : 39 বয়স : 48 লিঙ্গ : পুৰুষ	CFM2536074 ফটো উপলব্ধ	200 নাম : চণ্ডল বড়ো পিতাৰ নাম: ৰবি ঘৰ নং : 39 বয়স : 42 লিঙ্গ : পুৰুষ	CFM2536085 ফটো উপলব্ধ	201 নাম : বিলাইশ্ৰী বড়ো স্বামীৰ নাম: চণ্ডল বড়ো ঘৰ নং : 39 বয়স : 41 লিঙ্গ : মহিলা	CFM2541357 ফটো উপলব্ধ
202 নাম : দয়ালী বসুমতাৰী স্বামীৰ নাম: মদন বসুমতাৰী ঘৰ নং : 39 বয়স : 37 লিঙ্গ : মহিলা	CFM2536096 ফটো উপলব্ধ	203 নাম : দামোদৰ বড়ো পিতাৰ নাম: লাউগা ঘৰ নং : 39 বয়স : 71 লিঙ্গ : পুৰুষ	CFM2536109 ফটো উপলব্ধ	204 নাম : ফুলন বড়ো স্বামীৰ নাম: দামোদৰ ঘৰ নং : 39 বয়স : 66 লিঙ্গ : মহিলা	CFM2536110 ফটো উপলব্ধ
205 নাম : বিলাইশ্ৰী ৰামছিয়াৰী পিতাৰ নাম: ৰিচাং ঘৰ নং : 39 বয়স : 56 লিঙ্গ : মহিলা	CFM2536154 ফটো উপলব্ধ	206 নাম : হংলে ৰামছিয়াৰী পিতাৰ নাম: ৰিচাং ঘৰ নং : 39 বয়স : 51 লিঙ্গ : মহিলা	CFM2536165 ফটো উপলব্ধ	207 নাম : পীন্ট বালী ৰাম্শিআৰী স্বামীৰ নাম: সূমখুৰ ৰাম্শিআৰী ঘৰ নং : 39 বয়স : 41 লিঙ্গ : মহিলা	CFM7146814 ফটো উপলব্ধ
208 নাম : তাউলা বড়ো পিতাৰ নাম: কাইনা ঘৰ নং : 80 বয়স : 43 লিঙ্গ : পুৰুষ	CFM2536176 ফটো উপলব্ধ	209 নাম : ৰূপালী বড়ো স্বামীৰ নাম: তাউলা বড়ো ঘৰ নং : 80 বয়স : 40 লিঙ্গ : মহিলা	CFM2536201 ফটো উপলব্ধ	210 নাম : নাওৰাম বড়ো পিতাৰ নাম: কাইনা ঘৰ নং : 80 বয়স : 36 লিঙ্গ : পুৰুষ	CFM2536198 ফটো উপলব্ধ



<p>S 211 CFM2536212</p> <p>নাম : মল্লিকা বড়ো স্বামীৰ নাম : নাওৰাম ঘৰ নং : 80 বয়স : 35 লিঙ্গ : মহিলা</p> <p>ফটো উপলব্ধ</p>	<p>212 CFM0458711</p> <p>নাম : অভিজিৎ বসুমতাৰী পিতাৰ নাম : সুবাল বসুমতাৰী ঘৰ নং : 40 বয়স : 23 লিঙ্গ : পুৰুষ</p> <p>ফটো উপলব্ধ</p>	<p>213 CFM2536223</p> <p>নাম : মোনাৰাম বড়ো পিতাৰ নাম : হৰিমল ঘৰ নং : 81 বয়স : 56 লিঙ্গ : পুৰুষ</p> <p>ফটো উপলব্ধ</p>
<p>214 CFM2536234</p> <p>নাম : গোলাপী বড়ো স্বামীৰ নাম : মোনাৰাম বড়ো ঘৰ নং : 81 বয়স : 51 লিঙ্গ : মহিলা</p> <p>ফটো উপলব্ধ</p>	<p>215 CFM2536245</p> <p>নাম : কনক বড়ো পিতাৰ নাম : হৰিমল ঘৰ নং : 81 বয়স : 50 লিঙ্গ : পুৰুষ</p> <p>ফটো উপলব্ধ</p>	<p>216 CFM2536256</p> <p>নাম : সৌমশ্ৰী বড়ো স্বামীৰ নাম : কনক বড়ো ঘৰ নং : 81 বয়স : 47 লিঙ্গ : মহিলা</p> <p>ফটো উপলব্ধ</p>
<p>217 CFM2536267</p> <p>নাম : গিৰিশ বড়ো পিতাৰ নাম : মোনাৰাম ঘৰ নং : 81 বয়স : 34 লিঙ্গ : পুৰুষ</p> <p>ফটো উপলব্ধ</p>	<p>218 CFM2536278</p> <p>নাম : ৰাজিব বড়ো পিতাৰ নাম : মোনাৰাম বড়ো ঘৰ নং : 81 বয়স : 32 লিঙ্গ : পুৰুষ</p> <p>ফটো উপলব্ধ</p>	<p>219 CFM7169824</p> <p>নাম : চুমিত্ৰা নাৰ্জাৰী স্বামীৰ নাম : গিৰিশ বড়ো ঘৰ নং : 41 বয়স : 31 লিঙ্গ : মহিলা</p> <p>ফটো উপলব্ধ</p>
<p>220 UGS0078725</p> <p>নাম : সঞ্জীৱ বড়ো পিতাৰ নাম : মোনাৰাম বড়ো ঘৰ নং : 41 বয়স : 31 লিঙ্গ : পুৰুষ</p> <p>ফটো উপলব্ধ</p>	<p>S2 221 CFM0525568</p> <p>নাম : কোমথা মুচাহাৰী পিতাৰ নাম : ফসেন মুচাহাৰী ঘৰ নং : 81 বয়স : 25 লিঙ্গ : পুৰুষ</p> <p>ফটো উপলব্ধ</p>	<p>S2 222 CFM1222835</p> <p>নাম : সঞ্জমুনী নাৰ্জাৰী স্বামীৰ নাম : গোবিন্দ মুচাহাৰী ঘৰ নং : 41 বয়স : 25 লিঙ্গ : মহিলা</p> <p>ফটো উপলব্ধ</p>
<p>223 CFM7169741</p> <p>নাম : খুচ বড়ো পিতাৰ নাম : মনোৰাম বড়ো ঘৰ নং : 41 বয়স : 25 লিঙ্গ : পুৰুষ</p> <p>ফটো উপলব্ধ</p>	<p>224 CFM2536290</p> <p>নাম : খন্দী বড়ো স্বামীৰ নাম : গাঠীয়া ঘৰ নং : 82 বয়স : 56 লিঙ্গ : মহিলা</p> <p>ফটো উপলব্ধ</p>	<p>225 CFM2536303</p> <p>নাম : লঠীয়া বড়ো পিতাৰ নাম : হৰিমল ঘৰ নং : 83 বয়স : 53 লিঙ্গ : পুৰুষ</p> <p>ফটো উপলব্ধ</p>
<p>226 CFM2536314</p> <p>নাম : হঙলে বড়ো স্বামীৰ নাম : লঠীয়া বড়ো ঘৰ নং : 83 বয়স : 46 লিঙ্গ : মহিলা</p> <p>ফটো উপলব্ধ</p>	<p>227 CFM2536325</p> <p>নাম : গান্ধী নাৰ্জাৰী স্বামীৰ নাম : বিৰেন নাৰ্জাৰী ঘৰ নং : 88 বয়স : 75 লিঙ্গ : মহিলা</p> <p>ফটো উপলব্ধ</p>	<p>S 228 CFM2536336</p> <p>নাম : হৰগোবিন্দ নাৰ্জাৰী পিতাৰ নাম : বিৰেন ঘৰ নং : 88 বয়স : 53 লিঙ্গ : পুৰুষ</p> <p>ফটো উপলব্ধ</p>
<p>S2 229 CFM2536347</p> <p>নাম : ৰাজশ্ৰী নাৰ্জাৰী স্বামীৰ নাম : লৰিগা ঘৰ নং : 88 বয়স : 46 লিঙ্গ : মহিলা</p> <p>ফটো উপলব্ধ</p>	<p>230 CFM2536369</p> <p>নাম : বিপিন নাৰ্জাৰী পিতাৰ নাম : বিৰেন ঘৰ নং : 88 বয়স : 46 লিঙ্গ : পুৰুষ</p> <p>ফটো উপলব্ধ</p>	<p>231 CFM2536381</p> <p>নাম : ভান নাৰ্জাৰী স্বামীৰ নাম : বিপিন নাৰ্জাৰী ঘৰ নং : 88 বয়স : 44 লিঙ্গ : মহিলা</p> <p>ফটো উপলব্ধ</p>
<p>232 CFM2536370</p> <p>নাম : গবলা নাৰ্জাৰী পিতাৰ নাম : বিৰেন ঘৰ নং : 88 বয়স : 42 লিঙ্গ : পুৰুষ</p> <p>ফটো উপলব্ধ</p>	<p>233 CFM0535500</p> <p>নাম : নবমী নাৰ্জাৰী স্বামীৰ নাম : গাৱা নাৰ্জাৰী ঘৰ নং : 44 বয়স : 42 লিঙ্গ : মহিলা</p> <p>ফটো উপলব্ধ</p>	<p>234 CFM2536392</p> <p>নাম : এনলা নাৰ্জাৰী পিতাৰ নাম : মতিলাল ঘৰ নং : 85 বয়স : 69 লিঙ্গ : পুৰুষ</p> <p>ফটো উপলব্ধ</p>
<p>235 CFM2536405</p> <p>নাম : কাউৰী নাৰ্জাৰী স্বামীৰ নাম : মানিক নাৰ্জাৰী ঘৰ নং : 85 বয়স : 62 লিঙ্গ : মহিলা</p> <p>ফটো উপলব্ধ</p>	<p>236 CFM2536416</p> <p>নাম : প্ৰফুল্ল নাৰ্জাৰী পিতাৰ নাম : এনলা ঘৰ নং : 85 বয়স : 38 লিঙ্গ : পুৰুষ</p> <p>ফটো উপলব্ধ</p>	<p>S2 237 CFM2536427</p> <p>নাম : ফুলেন নাৰ্জাৰী পিতাৰ নাম : মানিক ঘৰ নং : 85 বয়স : 38 লিঙ্গ : পুৰুষ</p> <p>ফটো উপলব্ধ</p>
<p>238 CFM2536438</p> <p>নাম : সনিতা নাৰ্জাৰী স্বামীৰ নাম : প্ৰফুল্ল ঘৰ নং : 85 বয়স : 35 লিঙ্গ : মহিলা</p> <p>ফটো উপলব্ধ</p>	<p>239 CFM7146871</p> <p>নাম : ৰিংকী বৰো স্বামীৰ নাম : নবজিত বড়ো ঘৰ নং : 45 বয়স : 22 লিঙ্গ : মহিলা</p> <p>ফটো উপলব্ধ</p>	<p>240 CFM7146962</p> <p>নাম : সিমাং বড়ো পিতাৰ নাম : বিনতা বড়ো ঘৰ নং : 45 বয়স : 21 লিঙ্গ : পুৰুষ</p> <p>ফটো উপলব্ধ</p>



241 নাম : বঞ্জমা নাৰ্জাৰী স্বামীৰ নাম: উত্তম নাৰ্জাৰী ঘৰ নং : 8৬ বয়স : 51 লিঙ্গ : মহিলা	CFM2536450 ফটো উপলব্ধ	242 নাম : বঞ্জিত নাৰ্জাৰী পিতাৰ নাম: মতিলাল ঘৰ নং : 8৬ বয়স : 50 লিঙ্গ : পুৰুষ	CFM2536461 ফটো উপলব্ধ	243 নাম : উত্তম নাৰ্জাৰী পিতাৰ নাম: মতিলাল ঘৰ নং : 8৬ বয়স : 50 লিঙ্গ : পুৰুষ	CFM2536449 ফটো উপলব্ধ
244 নাম : নাবলে নাৰ্জাৰী স্বামীৰ নাম: বঞ্জিত ঘৰ নং : 8৬ বয়স : 46 লিঙ্গ : মহিলা	CFM2536472 ফটো উপলব্ধ	245 নাম : বংজালু নাৰ্জাৰী পিতাৰ নাম: উত্তম ঘৰ নং : 8৬ বয়স : 31 লিঙ্গ : পুৰুষ	CFM2536483 ফটো উপলব্ধ	246 নাম : বঞ্জ বড়ো স্বামীৰ নাম: বংজালু নাৰ্জাৰী ঘৰ নং : 46 বয়স : 29 লিঙ্গ : মহিলা	CFM0535831 ফটো উপলব্ধ
247 নাম : চণ্ডী চৰন নাৰ্জাৰী পিতাৰ নাম: মতিলাল নাৰ্জাৰী ঘৰ নং : 89 বয়স : 69 লিঙ্গ : পুৰুষ	CFM2536494 ফটো উপলব্ধ	248 নাম : নৱমী নাৰ্জাৰী স্বামীৰ নাম: চণ্ডীচৰন নাৰ্জাৰী ঘৰ নং : 89 বয়স : 51 লিঙ্গ : মহিলা	CFM2536507 ফটো উপলব্ধ	249 নাম : স্বপ্ন নাৰ্জাৰী পিতাৰ নাম: চণ্ডীচৰন নাৰ্জাৰী ঘৰ নং : 89 বয়স : 48 লিঙ্গ : পুৰুষ	CFM2536518 ফটো উপলব্ধ
250 নাম : জুপিতৰা নাৰ্জাৰী স্বামীৰ নাম: স্বপ্ন নাৰ্জাৰী ঘৰ নং : 89 বয়স : 42 লিঙ্গ : মহিলা	CFM2536529 ফটো উপলব্ধ	251 নাম : দিষ্টী গয়ুৰী পিতাৰ নাম: চণ্ডীচৰন নাৰ্জাৰী ঘৰ নং : 47 বয়স : 37 লিঙ্গ : মহিলা	UGS0136663 ফটো উপলব্ধ	252 নাম : দীপ জৌতী নাৰ্জাৰী মাতৃৰ নাম: যামিনী নাৰ্জাৰী ঘৰ নং : 47 বয়স : 25 লিঙ্গ : পুৰুষ	CFM0325829 ফটো উপলব্ধ
253 নাম : দৈমালু নাৰ্জাৰী পিতাৰ নাম: স্বপ্ন নাৰ্জাৰী ঘৰ নং : 47 বয়স : 22 লিঙ্গ : পুৰুষ	CFM1250349 ফটো উপলব্ধ	254 নাম : সাবিত্ৰী নাৰ্জাৰী স্বামীৰ নাম: হৰিশ্চন্দ্ৰ ঘৰ নং : 8৮ বয়স : 57 লিঙ্গ : মহিলা	CFM2536563 ফটো উপলব্ধ	255 নাম : দীপক নাৰ্জাৰী পিতাৰ নাম: হৰিশ্চন্দ্ৰ ঘৰ নং : 8৮ বয়স : 38 লিঙ্গ : পুৰুষ	CFM2536574 ফটো উপলব্ধ
256 নাম : দীজেন নাৰ্জাৰী পিতাৰ নাম: হৰিশ্চন্দ্ৰ ঘৰ নং : 8৮ বয়স : 36 লিঙ্গ : পুৰুষ	CFM2536585 ফটো উপলব্ধ	257 নাম : নানাও নাৰ্জাৰী স্বামীৰ নাম: দীপক নাৰ্জাৰী ঘৰ নং : 8৮ বয়স : 33 লিঙ্গ : মহিলা	CFM2536596 ফটো উপলব্ধ	258 নাম : বিবাৰী নাৰ্জাৰী স্বামীৰ নাম: দ্বিজেন নাৰ্জাৰী ঘৰ নং : 8৮ বয়স : 33 লিঙ্গ : মহিলা	CFM1855465 ফটো উপলব্ধ
259 নাম : ডালিমি বড়ো স্বামীৰ নাম: গগৰাম ঘৰ নং : 8৯ বয়স : 73 লিঙ্গ : মহিলা	CFM2536621 ফটো উপলব্ধ	260 নাম : অনন্ত বড়ো পিতাৰ নাম: গগৰাম ঘৰ নং : 49 বয়স : 51 লিঙ্গ : পুৰুষ	CFM2536609 ফটো উপলব্ধ	261 নাম : পুতুলী বড়ো স্বামীৰ নাম: অনন্ত ঘৰ নং : 8৯ বয়স : 46 লিঙ্গ : মহিলা	CFM2536610 ফটো উপলব্ধ
262 নাম : মিলন বড়ো পিতাৰ নাম: অনন্ত বড়ো ঘৰ নং : 49 বয়স : 31 লিঙ্গ : পুৰুষ	CFM0535823 ফটো উপলব্ধ	S2 263 নাম : কল্পনা বড়ো পিতাৰ নাম: অনন্ত বড়ো ঘৰ নং : 49 বয়স : 21 লিঙ্গ : মহিলা	CFM7188352 ফটো উপলব্ধ	264 নাম : কল্পনা বড়ো মাতৃৰ নাম: পুতুলী বড়ো ঘৰ নং : 49 বয়স : 21 লিঙ্গ : মহিলা	UGS0078501 ফটো উপলব্ধ
265 নাম : পবিত্ৰ খেৰকাতাৰী পিতাৰ নাম: মাধব ঘৰ নং : ৫০ বয়স : 52 লিঙ্গ : পুৰুষ	CFM2536665 ফটো উপলব্ধ	266 নাম : ৰতন খেৰকাতাৰী পিতাৰ নাম: মাধব ঘৰ নং : ৫০ বয়স : 51 লিঙ্গ : পুৰুষ	CFM2536643 ফটো উপলব্ধ	267 নাম : অতুল খেৰকাতাৰী পিতাৰ নাম: মাধব ঘৰ নং : ৫০ বয়স : 44 লিঙ্গ : পুৰুষ	CFM2536687 ফটো উপলব্ধ
268 নাম : কলি খেৰকাতাৰী স্বামীৰ নাম: পবিত্ৰ খেৰকাতাৰী ঘৰ নং : ৫০ বয়স : 41 লিঙ্গ : মহিলা	CFM2536676 ফটো উপলব্ধ	269 নাম : কমলা খেৰকাতাৰী স্বামীৰ নাম: অতুল ঘৰ নং : ৫০ বয়স : 35 লিঙ্গ : মহিলা	CFM2536698 ফটো উপলব্ধ	270 নাম : অঞ্জমনি খেৰকাতাৰী পিতাৰ নাম: ৰতন খেৰকাতাৰী ঘৰ নং : ৫০ বয়স : 29 লিঙ্গ : মহিলা	CFM0204909 ফটো উপলব্ধ



271 নাম : ফুলমনি খেৰকটাৰী পিতাৰ নাম: পবিত্ৰ খেৰকটাৰী ঘৰ নং : 50 বয়স : 24 লিঙ্গ : মহিলা	UGS0079210 ফটো উপলব্ধ	272 নাম : কৰবী খেৰকটাৰী পিতাৰ নাম: পবিত্ৰ খেৰকটাৰী ঘৰ নং : 50 বয়স : 20 লিঙ্গ : মহিলা	UGS0078881 ফটো উপলব্ধ	273 নাম : বহিলা বসুমতাৰী পিতাৰ নাম: ধনঞ্জয় ঘৰ নং : 51 বয়স : 53 লিঙ্গ : মহিলা	CFM2536723 ফটো উপলব্ধ
274 নাম : চমতলি বসুমতাৰি পিতাৰ নাম: ধনঞ্জয় ঘৰ নং : 51 বয়স : 43 লিঙ্গ : মহিলা	CFM2536745 ফটো উপলব্ধ	275 নাম : বিজিত বসুমতাৰী পিতাৰ নাম: বুদ্ধবীৰাম বসুমতাৰী ঘৰ নং : 51 বয়স : 29 লিঙ্গ : পুৰুষ	CFM0333898 ফটো উপলব্ধ	276 নাম : ৰোঠা বসুমতাৰি স্বামীৰ নাম: বিজিত বসুমতাৰি ঘৰ নং : 51 বয়স : 27 লিঙ্গ : মহিলা	CFM0333914 ফটো উপলব্ধ
277 নাম : ৰজিত বসুমতাৰী পিতাৰ নাম: বুদ্ধবীৰাম বসুমতাৰী ঘৰ নং : 51 বয়স : 24 লিঙ্গ : পুৰুষ	CFM0333880 ফটো উপলব্ধ	278 নাম : মহেশ্বৰ স্বৰ্গীয়াৰি পিতাৰ নাম: ভোগি ঘৰ নং : 52 বয়স : 70 লিঙ্গ : পুৰুষ	CFM2536756 ফটো উপলব্ধ	279 নাম : থিবাও স্বৰ্গীয়াৰি পিতাৰ নাম: মহেশ্বৰ ঘৰ নং : 52 বয়স : 45 লিঙ্গ : পুৰুষ	CFM2536778 ফটো উপলব্ধ
280 নাম : ৰনজিলা স্বৰ্গীয়াৰি স্বামীৰ নাম: থিবাও স্বৰ্গীয়াৰি ঘৰ নং : 52 বয়স : 39 লিঙ্গ : মহিলা	CFM2536789 ফটো উপলব্ধ	281 নাম : মোজীত বড়ো পিতাৰ নাম: সৰলা বড়ো ঘৰ নং : 52 বয়স : 26 লিঙ্গ : পুৰুষ	CFM7187784 ফটো উপলব্ধ	282 নাম : গানদাই বসুমতাৰী স্বামীৰ নাম: পঞ্চ ঘৰ নং : 53 বয়স : 61 লিঙ্গ : মহিলা	CFM2536803 ফটো উপলব্ধ
283 নাম : বনীকান্ত পিতাৰ নাম: দশিচৰন নাৰ্জাৰী ঘৰ নং : 53 বয়স : 58 লিঙ্গ : পুৰুষ	CFM2541299 ফটো উপলব্ধ	284 নাম : বহিলা নাৰ্জাৰী স্বামীৰ নাম: বানী কান্ত নাৰ্জাৰী ঘৰ নং : 53 বয়স : 44 লিঙ্গ : মহিলা	CFM0103796 ফটো উপলব্ধ	285 নাম : কেম্পাচ বসুমতাৰি পিতাৰ নাম: পঞ্চ ঘৰ নং : 53 বয়স : 39 লিঙ্গ : পুৰুষ	CFM2536814 ফটো উপলব্ধ
286 নাম : ৰনজিত বসুমতাৰী পিতাৰ নাম: পঞ্চ বসুমতাৰী ঘৰ নং : 53 বয়স : 37 লিঙ্গ : পুৰুষ	CFM2541335 ফটো উপলব্ধ	287 নাম : হেমলতা বসুমতাৰী স্বামীৰ নাম: কেম্পাছ ঘৰ নং : 53 বয়স : 36 লিঙ্গ : মহিলা	CFM2536858 ফটো উপলব্ধ	288 নাম : অমৰ নাৰ্জাৰী পিতাৰ নাম: বানীকান্ত নাৰ্জাৰী ঘৰ নং : 53 বয়স : 35 লিঙ্গ : পুৰুষ	CFM0103879 ফটো উপলব্ধ
289 নাম : সৰেদা বসুমতাৰী স্বামীৰ নাম: ৰণজীত বসুমতাৰী ঘৰ নং : 53 বয়স : 31 লিঙ্গ : মহিলা	CFM0104067 ফটো উপলব্ধ	290 নাম : জ্ঞান্ধা বসুমতাৰী স্বামীৰ নাম: অমৰ নাৰ্জাৰি ঘৰ নং : 53 বয়স : 31 লিঙ্গ : মহিলা	CFM1254697 ফটো উপলব্ধ	291 নাম : উত্তম নাৰ্জাৰি পিতাৰ নাম: ডান্দি চৰণ নাৰ্জাৰি ঘৰ নং : 53 বয়স : 28 লিঙ্গ : মহিলা	CFM7169840 ফটো উপলব্ধ
292 নাম : অমিত নাৰ্জাৰি পিতাৰ নাম: উত্তম নাৰ্জাৰি ঘৰ নং : 53 বয়স : 21 লিঙ্গ : পুৰুষ	CFM7169808 ফটো উপলব্ধ	293 নাম : ৰন্দে স্বৰ্গীয়াৰি পিতাৰ নাম: উৎসব ঘৰ নং : 58 বয়স : 55 লিঙ্গ : মহিলা	CFM2536881 ফটো উপলব্ধ	294 নাম : আঘোনা স্বৰ্গীয়াৰি পিতাৰ নাম: উৎসব ঘৰ নং : 58 বয়স : 51 লিঙ্গ : পুৰুষ	CFM2536869 ফটো উপলব্ধ
295 নাম : ভাৰতী বসুমতাৰী স্বৰ্গীয়াৰী স্বামীৰ নাম: আঘোনা স্বৰ্গীয়াৰি ঘৰ নং : 58 বয়স : 43 লিঙ্গ : মহিলা	CFM2541313 ফটো উপলব্ধ	296 নাম : চুজুখাং স্বৰ্গীয়াৰি পিতাৰ নাম: উৎসব ঘৰ নং : 58 বয়স : 38 লিঙ্গ : পুৰুষ	CFM2536892 ফটো উপলব্ধ	297 নাম : ধোনা বড়ো পিতাৰ নাম: ভোৱা ঘৰ নং : 55 বয়স : 46 লিঙ্গ : পুৰুষ	CFM2536916 ফটো উপলব্ধ
298 নাম : ৰেখে বড়ো স্বামীৰ নাম: ধোনা বড়ো ঘৰ নং : 55 বয়স : 44 লিঙ্গ : মহিলা	CFM2536927 ফটো উপলব্ধ	299 নাম : সোনাৰাম বড়ো পিতাৰ নাম: ভোৱা ঘৰ নং : 55 বয়স : 43 লিঙ্গ : পুৰুষ	CFM2536938 ফটো উপলব্ধ	300 নাম : তৰালি বড়ো স্বামীৰ নাম: সোনাৰাম বড়ো ঘৰ নং : 55 বয়স : 24 লিঙ্গ : মহিলা	CFM1230440 ফটো উপলব্ধ



301 নাম : বিষ্ণু বৰো মাতৃৰ নাম: বখে বড়ো ঘৰ নং : 55 বয়স : 22 লিঙ্গ : পুৰুষ	UGS0078915 ফটো উপলব্ধ	302 নাম : দিবিকা বৰো মাতৃৰ নাম: বখে বড়ো ঘৰ নং : 55 বয়স : 20 লিঙ্গ : মহিলা	UGS0078899 ফটো উপলব্ধ	303 নাম : ভবেন বসুমতাৰী পিতাৰ নাম: গোবিন্দ বসুমতাৰী ঘৰ নং : 56 বয়স : 66 লিঙ্গ : পুৰুষ	CFM0318105 ফটো উপলব্ধ
304 নাম : খোখা বড়ো পিতাৰ নাম: ভোৱা ঘৰ নং : 56 বয়স : 51 লিঙ্গ : পুৰুষ	CFM2536949 ফটো উপলব্ধ	305 নাম : দিপালী বড়ো স্বামীৰ নাম: খোখা ঘৰ নং : 56 বয়স : 46 লিঙ্গ : মহিলা	CFM2536950 ফটো উপলব্ধ	306 নাম : ৰমিলা বসুমতাৰী স্বামীৰ নাম: ভবেন বসুমতাৰী ঘৰ নং : 56 বয়স : 42 লিঙ্গ : মহিলা	CFM0318089 ফটো উপলব্ধ
307 নাম : বন্দনা বসুমতাৰী স্বামীৰ নাম: ভবেন বসুমতাৰী ঘৰ নং : 56 বয়স : 33 লিঙ্গ : মহিলা	CFM0318022 ফটো উপলব্ধ	308 নাম : ৰাজু বড়ো পিতাৰ নাম: খোখা বড়ো ঘৰ নং : 56 বয়স : 32 লিঙ্গ : পুৰুষ	UGS0079483 ফটো উপলব্ধ	309 নাম : ৰাজু বড়ো পিতাৰ নাম: খোখা বড়ো ঘৰ নং : 56 বয়স : 29 লিঙ্গ : পুৰুষ	CFM0209049 ফটো উপলব্ধ
310 নাম : চবিন বড়ো পিতাৰ নাম: খোখা বড়ো ঘৰ নং : 56 বয়স : 27 লিঙ্গ : পুৰুষ	CFM0214320 ফটো উপলব্ধ	311 নাম : ৰিংকু বসুমতাৰী পিতাৰ নাম: ভবেন বসুমতাৰী ঘৰ নং : 56 বয়স : 26 লিঙ্গ : পুৰুষ	CFM0317974 ফটো উপলব্ধ	312 নাম : সুমুনী বৰো পিতাৰ নাম: খোখা বড়ো ঘৰ নং : 56 বয়স : 22 লিঙ্গ : মহিলা	UGS0079509 ফটো উপলব্ধ
313 নাম : সাবিত্ৰী ব্ৰহ্ম স্বামীৰ নাম: বেগ ঘৰ নং : 59 বয়স : 68 লিঙ্গ : মহিলা	CFM2536972 ফটো উপলব্ধ	314 নাম : পূৰ্ণ ব্ৰহ্ম পিতাৰ নাম: বেগ ঘৰ নং : 59 বয়স : 48 লিঙ্গ : পুৰুষ	CFM2536983 ফটো উপলব্ধ	315 নাম : মতীন্দ্র ব্ৰহ্ম পিতাৰ নাম: বেগ ঘৰ নং : 59 বয়স : 42 লিঙ্গ : পুৰুষ	CFM2537000 ফটো উপলব্ধ
316 নাম : ৰোহিনী ব্ৰহ্ম স্বামীৰ নাম: পূৰ্ণ ব্ৰহ্ম ঘৰ নং : 59 বয়স : 42 লিঙ্গ : মহিলা	CFM2537033 ফটো উপলব্ধ	317 নাম : চূৰ্ণ ব্ৰহ্ম পিতাৰ নাম: বৰ্গো ব্ৰহ্ম ঘৰ নং : 59 বয়স : 42 লিঙ্গ : পুৰুষ	CFM2536994 ফটো উপলব্ধ	318 নাম : অঞ্জনা ব্ৰহ্ম স্বামীৰ নাম: চূৰ্ণ ঘৰ নং : 59 বয়স : 40 লিঙ্গ : মহিলা	CFM2537022 ফটো উপলব্ধ
319 নাম : ৰাহুল ব্ৰহ্ম পিতাৰ নাম: পূৰ্ণ ব্ৰহ্ম ঘৰ নং : 57 বয়স : 22 লিঙ্গ : পুৰুষ	CFM1263052 ফটো উপলব্ধ	E 320 নাম : চেতী বসুমতাৰী স্বামীৰ নাম: টকেশ্বৰ ঘৰ নং : 58 বয়স : 64 লিঙ্গ : মহিলা	CFM2537044 ফটো উপলব্ধ	321 নাম : স্বপ্ন বসুমতাৰী পিতাৰ নাম: টকেশ্বৰ ঘৰ নং : 58 বয়স : 41 লিঙ্গ : পুৰুষ	CFM2537055 ফটো উপলব্ধ
322 নাম : ৰুকিত বসুমতাৰী পিতাৰ নাম: টকেশ্বৰ ঘৰ নং : 58 বয়স : 36 লিঙ্গ : পুৰুষ	CFM2537066 ফটো উপলব্ধ	323 নাম : ৰুতীলা বসুমতাৰী পিতাৰ নাম: টকেশ্বৰ ঘৰ নং : 58 বয়স : 34 লিঙ্গ : মহিলা	CFM2537077 ফটো উপলব্ধ	324 নাম : দউঠৰী বসুমতাৰী স্বামীৰ নাম: চপ্লা বসুমতাৰী ঘৰ নং : 58 বয়স : 32 লিঙ্গ : মহিলা	CFM0327247 ফটো উপলব্ধ
325 নাম : কনক নাৰ্জাৰী পিতাৰ নাম: বাবুলাল নাৰ্জাৰী ঘৰ নং : 59 বয়স : 65 লিঙ্গ : পুৰুষ	CFM2537253 ফটো উপলব্ধ	326 নাম : খৌমচি নাৰ্জাৰী স্বামীৰ নাম: আশিচন নাৰ্জাৰী ঘৰ নং : 59 বয়স : 50 লিঙ্গ : মহিলা	CFM2537146 ফটো উপলব্ধ	327 নাম : জতিন নাৰ্জাৰী পিতাৰ নাম: বাবুলাল ঘৰ নং : 59 বয়স : 48 লিঙ্গ : পুৰুষ	CFM2537088 ফটো উপলব্ধ
328 নাম : ফীঠায়চুলা নাৰ্জাৰী পিতাৰ নাম: বাবুলাল নাৰ্জাৰী ঘৰ নং : 59 বয়স : 46 লিঙ্গ : পুৰুষ	CFM2537113 ফটো উপলব্ধ	329 নাম : মেৰী নাৰ্জাৰী স্বামীৰ নাম: থপচি নাৰ্জাৰী ঘৰ নং : 59 বয়স : 45 লিঙ্গ : মহিলা	CFM2537099 ফটো উপলব্ধ	330 নাম : চন্দ্রমালী পঠক পিতাৰ নাম: গজেন পঠক ঘৰ নং : 59 বয়স : 45 লিঙ্গ : মহিলা	CFM2537102 ফটো উপলব্ধ



331 নাম : চিৰত নাৰ্জাৰী পিতাৰ নাম: বাবুলাল ঘৰ নং : ৫৯ বয়স : 41 লিঙ্গ : মহিলা	CFM2537124 ফটো উপলব্ধ	332 নাম : অনজু নাৰ্জাৰী স্বামীৰ নাম: চিৰত নাৰ্জাৰী ঘৰ নং : ৫৯ বয়স : 36 লিঙ্গ : মহিলা	CFM2537179 ফটো উপলব্ধ	333 নাম : দিপেন নাৰ্জাৰী পিতাৰ নাম: আশ্বিন ঘৰ নং : ৫৯ বয়স : 34 লিঙ্গ : পুৰুষ	CFM2537168 ফটো উপলব্ধ
334 নাম : গজেন পাঠক পিতাৰ নাম: নেহাৰু পাঠক ঘৰ নং : ৫৯ বয়স : 34 লিঙ্গ : পুৰুষ	CFM0214155 ফটো উপলব্ধ	335 নাম : স্নানন্দী বৰো স্বামীৰ নাম: দিপেন নাৰ্জাৰী ঘৰ নং : 59 বয়স : 29 লিঙ্গ : মহিলা	CFM0535807 ফটো উপলব্ধ	336 নাম : শূপনা বসুমতাৰী স্বামীৰ নাম: মহেশ্বৰ বসুমতাৰী ঘৰ নং : 59 বয়স : 25 লিঙ্গ : মহিলা	CFM0318428 ফটো উপলব্ধ
337 নাম : দ্বীসাবী নাৰ্জাৰী পিতাৰ নাম: জতিন নাৰ্জাৰী ঘৰ নং : 59 বয়স : 23 লিঙ্গ : মহিলা	CFM0453951 ফটো উপলব্ধ	338 নাম : চিৰিথি মুচাহাৰী স্বামীৰ নাম: অনিল ঘৰ নং : ৬১ বয়স : 66 লিঙ্গ : মহিলা	CFM2537204 ফটো উপলব্ধ	339 নাম : অনিল মুচাহাৰী পিতাৰ নাম: লেল্লা ঘৰ নং : ৬১ বয়স : 58 লিঙ্গ : পুৰুষ	CFM2537191 ফটো উপলব্ধ
340 নাম : অৰুন মুচাহাৰী পিতাৰ নাম: অনীল মুচাহাৰী ঘৰ নং : 61 বয়স : 49 লিঙ্গ : পুৰুষ	CFM2537215 ফটো উপলব্ধ	341 নাম : অঞ্জীমা মুচাহাৰী স্বামীৰ নাম: অৰুন মুচাহাৰী ঘৰ নং : 61 বয়স : 48 লিঙ্গ : মহিলা	CFM2537260 ফটো উপলব্ধ	342 নাম : ঘন মুচাহাৰী পিতাৰ নাম: অনিল ঘৰ নং : ৬১ বয়স : 41 লিঙ্গ : পুৰুষ	CFM2537237 ফটো উপলব্ধ
343 নাম : বৈসুমৈ বসুমতাৰী পিতাৰ নাম: বতেশ্বৰ মুচাহাৰী ঘৰ নং : ৬১ বয়স : 37 লিঙ্গ : মহিলা	CFM2541404 ফটো উপলব্ধ	344 নাম : ডিমঅলা মুচাহাৰী স্বামীৰ নাম: ঘন মুচাহাৰী ঘৰ নং : ৬১ বয়স : 36 লিঙ্গ : মহিলা	CFM2537180 ফটো উপলব্ধ	345 নাম : বতেশ্বৰ মুচাহাৰী পিতাৰ নাম: অনিল ঘৰ নং : ৬১ বয়স : 36 লিঙ্গ : পুৰুষ	CFM2537259 ফটো উপলব্ধ
346 নাম : সাণীহা মুচাহাৰী পিতাৰ নাম: অৰুন মুচাহাৰী ঘৰ নং : 61 বয়স : 20 লিঙ্গ : মহিলা	UGS0112268 ফটো উপলব্ধ	347 নাম : পিতামবৰ মুচাহাৰী পিতাৰ নাম: মাউৰিয়া মুচাহাৰী ঘৰ নং : ৬২ বয়স : 56 লিঙ্গ : পুৰুষ	CFM2537293 ফটো উপলব্ধ	348 নাম : ৰিমি মুচাহাৰী স্বামীৰ নাম: পিতাম্বৰ ঘৰ নং : ৬২ বয়স : 47 লিঙ্গ : মহিলা	CFM2537306 ফটো উপলব্ধ
349 নাম : চন্দ্রাবলী মুচাহাৰী পিতাৰ নাম: পিতাম্বৰ মুচাহাৰী ঘৰ নং : ৬২ বয়স : 29 লিঙ্গ : মহিলা	CFM0212167 ফটো উপলব্ধ	350 নাম : সীমা মুচাহাৰী পিতাৰ নাম: পিতাম্বৰ মুচাহাৰী ঘৰ নং : 62 বয়স : 28 লিঙ্গ : মহিলা	CFM0328138 ফটো উপলব্ধ	351 নাম : দাবলা মুচাহাৰী পিতাৰ নাম: মাউৰিয়া ঘৰ নং : ৬৩ বয়স : 50 লিঙ্গ : পুৰুষ	CFM2537317 ফটো উপলব্ধ
352 নাম : নমিতা স্বামীৰ নাম: দাবলা মুচাহাৰী ঘৰ নং : ৬৩ বয়স : 40 লিঙ্গ : মহিলা	CFM2537328 ফটো উপলব্ধ	353 নাম : অঞ্জালী ব্ৰহ্ম স্বামীৰ নাম: ৰুপেন ব্ৰহ্ম ঘৰ নং : 63 বয়স : 34 লিঙ্গ : মহিলা	CFM0511782 ফটো উপলব্ধ	354 নাম : দৈমাল মুচাহাৰী পিতাৰ নাম: ডাবলা মুচাহাৰী ঘৰ নং : 63 বয়স : 23 লিঙ্গ : পুৰুষ	CFM0437319 ফটো উপলব্ধ
355 নাম : অঞ্জাল মুচাহাৰী পিতাৰ নাম: ডাবলা মুচাহাৰী ঘৰ নং : 63 বয়স : 22 লিঙ্গ : পুৰুষ	CFM7147242 ফটো উপলব্ধ	356 নাম : ভাৰত বসুমতাৰী পিতাৰ নাম: দেবেন ঘৰ নং : ৬৪ বয়স : 65 লিঙ্গ : পুৰুষ	CFM2537340 ফটো উপলব্ধ	357 নাম : জয়মতী বসুমতাৰী স্বামীৰ নাম: ভাৰত ঘৰ নং : ৬৪ বয়স : 54 লিঙ্গ : মহিলা	CFM2537351 ফটো উপলব্ধ
358 নাম : লঠৰা বসুমতাৰী পিতাৰ নাম: দেবেন ঘৰ নং : ৬৪ বয়স : 46 লিঙ্গ : পুৰুষ	CFM2537373 ফটো উপলব্ধ	359 নাম : বীৰ্মালি বসুমতাৰী স্বামীৰ নাম: লঠৰা ঘৰ নং : ৬৪ বয়স : 44 লিঙ্গ : মহিলা	CFM2537384 ফটো উপলব্ধ	360 নাম : ৰুনমি বসুমতাৰী স্বামীৰ নাম: বিনদ বসুমতাৰী ঘৰ নং : ৬৪ বয়স : 42 লিঙ্গ : মহিলা	CFM2537408 ফটো উপলব্ধ



361 নাম : বিনদ বসুমতাৰী পিতাৰ নাম: ভৰিত ঘৰ নং : ৬৪ বয়স : 37 লিঙ্গ : পুৰুষ	CFM2537362 ফটো উপলব্ধ	362 নাম : বাবুল বসুমতাৰী পিতাৰ নাম: ভৰিত বসুমতাৰী ঘৰ নং : ৬৪ বয়স : 32 লিঙ্গ : পুৰুষ	CFM2537419 ফটো উপলব্ধ	363 নাম : বিক্রম বসুমতাৰী পিতাৰ নাম: লোথ্ৰা বসুমতাৰী ঘৰ নং : ৬৪ বয়স : 29 লিঙ্গ : পুৰুষ	CFM0213256 ফটো উপলব্ধ
364 নাম : মিজিং বসুমতাৰী পিতাৰ নাম: জন্তু বসুমতাৰী ঘৰ নং : ৬৪ বয়স : 28 লিঙ্গ : পুৰুষ	CFM0114686 ফটো উপলব্ধ	365 নাম : নিজিৰা বসুমতাৰী স্বামীৰ নাম: বীউক্ৰম বসুমতাৰী ঘৰ নং : 64 বয়স : 27 লিঙ্গ : মহিলা	CFM1163914 ফটো উপলব্ধ	366 নাম : হাতেম বড়ো পিতাৰ নাম: গঙ্গাধৰ ঘৰ নং : ৬৫ বয়স : 66 লিঙ্গ : পুৰুষ	CFM2537420 ফটো উপলব্ধ
367 নাম : অনাৰী বড়ো স্বামীৰ নাম: হাতেম ঘৰ নং : ৬৫ বয়স : 66 লিঙ্গ : মহিলা	CFM2537431 ফটো উপলব্ধ	368 নাম : বিদিষ্ঠা বড়ো পিতাৰ নাম: হাতেম ঘৰ নং : ৬৫ বয়স : 46 লিঙ্গ : পুৰুষ	CFM2537442 ফটো উপলব্ধ	369 নাম : বলেন বড়ো পিতাৰ নাম: হাতেম ঘৰ নং : ৬৫ বয়স : 44 লিঙ্গ : পুৰুষ	CFM2537453 ফটো উপলব্ধ
370 নাম : সবিতা বসুমতাৰী স্বামীৰ নাম: বিদিষ্ঠা বড়ো ঘৰ নং : ৬৫ বয়স : 43 লিঙ্গ : মহিলা	CFM2537475 ফটো উপলব্ধ	371 নাম : বৃপেন বড়ো পিতাৰ নাম: হাতেম ঘৰ নং : ৬৫ বয়স : 37 লিঙ্গ : পুৰুষ	CFM2537464 ফটো উপলব্ধ	372 নাম : গীতা বড়ো স্বামীৰ নাম: বলেন ঘৰ নং : ৬৫ বয়স : 35 লিঙ্গ : মহিলা	CFM2537497 ফটো উপলব্ধ
373 নাম : মৌটানা ব্ৰহ্ম স্বামীৰ নাম: সোৰাং দৈমাৰী ঘৰ নং : ৬৫ বয়স : 26 লিঙ্গ : মহিলা	CFM0525782 ফটো উপলব্ধ	374 নাম : কৃষা বৰো পিতাৰ নাম: বিদিষ্ঠা বৰো ঘৰ নং : 65 বয়স : 20 লিঙ্গ : মহিলা	UGS0090704 ফটো উপলব্ধ	375 নাম : জয়ন্তী স্বৰ্গীয়াৰী স্বামীৰ নাম: বলেন ঘৰ নং : ৬৬ বয়স : 37 লিঙ্গ : মহিলা	CFM2537533 ফটো উপলব্ধ
S 376 নাম : জেংগাও খেৰকটাৰী স্বামীৰ নাম: কানুৰাম খেৰকটাৰী ঘৰ নং : ৬৭ বয়স : 55 লিঙ্গ : মহিলা	CFM2537555 ফটো উপলব্ধ	S 377 নাম : অজিত কুমাৰ খেৰকটাৰী পিতাৰ নাম: কানুৰাম খেৰকটাৰী ঘৰ নং : ৬৭ বয়স : 55 লিঙ্গ : পুৰুষ	CFM2537566 ফটো উপলব্ধ	378 নাম : গিৰিজা খেৰকটাৰী স্বামীৰ নাম: অজিত খেৰকটাৰী ঘৰ নং : ৬৭ বয়স : 51 লিঙ্গ : মহিলা	CFM2537577 ফটো উপলব্ধ
379 নাম : পদমী খেৰকটাৰী স্বামীৰ নাম: অজিত খেৰকটাৰী ঘৰ নং : ৬৭ বয়স : 44 লিঙ্গ : মহিলা	CFM2537588 ফটো উপলব্ধ	S2 380 নাম : নমিতা খেৰকটাৰী পিতাৰ নাম: অজিত ঘৰ নং : ৬৭ বয়স : 33 লিঙ্গ : মহিলা	CFM2537599 ফটো উপলব্ধ	381 নাম : বস্মায় খেৰকটাৰী পিতাৰ নাম: অজিত খেৰকটাৰী ঘৰ নং : ৬৭ বয়স : 30 লিঙ্গ : পুৰুষ	CFM2541324 ফটো উপলব্ধ
382 নাম : টুল বড়ো স্বামীৰ নাম: ব্ৰহ্মেশ্বৰ বড়ো ঘৰ নং : 67 বয়স : 27 লিঙ্গ : মহিলা	CFM0542266 ফটো উপলব্ধ	383 নাম : অনিলা খেৰকটাৰী স্বামীৰ নাম: কুমাৰ খেৰকটাৰী ঘৰ নং : ৬৮ বয়স : 44 লিঙ্গ : মহিলা	CFM2537613 ফটো উপলব্ধ	384 নাম : প্ৰান্জল খেৰকাতাৰী মাতৃৰ নাম: অনিলা খেৰকাতাৰী ঘৰ নং : 68 বয়স : 23 লিঙ্গ : পুৰুষ	CFM1255298 ফটো উপলব্ধ
385 নাম : বাধোব মচাহাৰী পিতাৰ নাম: চেলা ঘৰ নং : ৬৯ বয়স : 63 লিঙ্গ : পুৰুষ	CFM2537657 ফটো উপলব্ধ	386 নাম : চমবাৰী মচাহাৰী স্বামীৰ নাম: বাখেব ঘৰ নং : ৬৯ বয়স : 60 লিঙ্গ : মহিলা	CFM2537668 ফটো উপলব্ধ	387 নাম : ধনেশ্বৰ মচাহাৰী পিতাৰ নাম: বাখেব ঘৰ নং : ৬৯ বয়স : 34 লিঙ্গ : পুৰুষ	CFM2537679 ফটো উপলব্ধ
388 নাম : অঞ্জীমা মচাহাৰী স্বামীৰ নাম: ধনেশ্বৰ মচাহাৰী ঘৰ নং : ৬৯ বয়স : 34 লিঙ্গ : মহিলা	CFM2537680 ফটো উপলব্ধ	389 নাম : বেখা বড়ো পিতাৰ নাম: মনেশ্বৰ বড়ো ঘৰ নং : 69 বয়স : 22 লিঙ্গ : মহিলা	CFM7146350 ফটো উপলব্ধ	390 নাম : গুনেশ্বৰী গয়াৰী স্বামীৰ নাম: তৰুন ঘৰ নং : ৭০ বয়স : 68 লিঙ্গ : মহিলা	CFM2537704 ফটো উপলব্ধ



391 নাম : বনেন বসুমতাৰী পিতাৰ নাম: তৰুন ঘৰ নং : ৭০ বয়স : 41 লিঙ্গ : পুৰুষ	CFM2537737 ফটো উপলব্ধ	392 নাম : সঞ্জয় বসুমতাৰী পিতাৰ নাম: তৰুন ঘৰ নং : ৭০ বয়স : 39 লিঙ্গ : পুৰুষ	CFM2537726 ফটো উপলব্ধ	393 নাম : মনিকা বসুমতাৰী স্বামীৰ নাম: সঞ্জয় বসুমতাৰী ঘৰ নং : ৭০ বয়স : 35 লিঙ্গ : মহিলা	CFM2541302 ফটো উপলব্ধ
394 নাম : বুমবাং বসুমতাৰী স্বামীৰ নাম: বৰ্ণেন বসুমতাৰী ঘৰ নং : 70 বয়স : 33 লিঙ্গ : মহিলা	CFM7170962 ফটো উপলব্ধ	395 নাম : কৃষ্ণ বসুমতাৰী পিতাৰ নাম: লক্ষ্মীকান্ত ঘৰ নং : ৭১ বয়স : 58 লিঙ্গ : পুৰুষ	CFM2537759 ফটো উপলব্ধ	396 নাম : শোভা বসুমতাৰী স্বামীৰ নাম: কৃষ্ণ ঘৰ নং : ৭১ বয়স : 57 লিঙ্গ : মহিলা	CFM2537760 ফটো উপলব্ধ
397 নাম : গপি বসুমতাৰী পিতাৰ নাম: কৃষ্ণ ঘৰ নং : ৭১ বয়স : 42 লিঙ্গ : পুৰুষ	CFM2537771 ফটো উপলব্ধ	398 নাম : বংজালি বসুমতাৰী স্বামীৰ নাম: গোপী বসুমতাৰী ঘৰ নং : ৭১ বয়স : 33 লিঙ্গ : মহিলা	CFM2537817 ফটো উপলব্ধ	399 নাম : মংগল বড়ো পিতাৰ নাম: লেমা বড়ো ঘৰ নং : 71 বয়স : 25 লিঙ্গ : পুৰুষ	CFM0525857 ফটো উপলব্ধ
400 নাম : জগদিশ মচাহাৰী পিতাৰ নাম: হৰকান্ত ঘৰ নং : ৭২ বয়স : 50 লিঙ্গ : পুৰুষ	CFM2537839 ফটো উপলব্ধ	401 নাম : অমলা মচাহাৰী স্বামীৰ নাম: জগদিশ ঘৰ নং : ৭২ বয়স : 45 লিঙ্গ : মহিলা	CFM2537840 ফটো উপলব্ধ	402 নাম : মামনী বসুমতাৰী স্বামীৰ নাম: দেভীন স্বৰ্গীয়াৰী ঘৰ নং : ৭২ বয়স : 37 লিঙ্গ : মহিলা	CFM0121046 ফটো উপলব্ধ
403 নাম : বনছায় মচাহাৰী পিতাৰ নাম: জগদীশ ঘৰ নং : ৭২ বয়স : 35 লিঙ্গ : পুৰুষ	CFM2537862 ফটো উপলব্ধ	404 নাম : পুষ্পাঞ্জলি দাস স্বামীৰ নাম: হৰমোহন দাস ঘৰ নং : 72 বয়স : 26 লিঙ্গ : মহিলা	CFM0329987 ফটো উপলব্ধ	405 নাম : চিত্তবৰ্জেন মুচাহাৰী মাতৃৰ নাম: মালতী মুচাহাৰী ঘৰ নং : 72 বয়স : 24 লিঙ্গ : পুৰুষ	CFM1301803 ফটো উপলব্ধ
S2 406 নাম : চিবেন স্বৰ্গীয়াৰী পিতাৰ নাম: বানু ঘৰ নং : ৭৩ বয়স : 58 লিঙ্গ : পুৰুষ	CFM2537873 ফটো উপলব্ধ	S 407 নাম : মঞ্জু স্বৰ্গীয়াৰী স্বামীৰ নাম: চিবেন স্বৰ্গীয়াৰী ঘৰ নং : ৭৩ বয়স : 56 লিঙ্গ : মহিলা	CFM2537884 ফটো উপলব্ধ	408 নাম : বীৰগোষ্ঠী ব্ৰহ্ম পিতাৰ নাম: অকন স্বৰ্গীয়াৰী ঘৰ নং : ৭৩ বয়স : 36 লিঙ্গ : মহিলা	CFM0121707 ফটো উপলব্ধ
409 নাম : অকন স্বৰ্গীয়াৰী পিতাৰ নাম: চিবেন স্বৰ্গীয়াৰী ঘৰ নং : ৭৩ বয়স : 34 লিঙ্গ : পুৰুষ	CFM2537895 ফটো উপলব্ধ	S2 410 নাম : বিদাংশী স্বৰ্গীয়াৰী পিতাৰ নাম: চিবেন স্বৰ্গীয়াৰী ঘৰ নং : ৭৩ বয়স : 29 লিঙ্গ : মহিলা	CFM0121947 ফটো উপলব্ধ	411 নাম : গোলক সৰগীয়াৰী পিতাৰ নাম: খগেন ঘৰ নং : ৭৪ বয়স : 56 লিঙ্গ : পুৰুষ	CFM2537919 ফটো উপলব্ধ
412 নাম : মদন স্বৰ্গীয়াৰী পিতাৰ নাম: মদন স্বৰ্গীয়াৰী ঘৰ নং : ৭৪ বয়স : 50 লিঙ্গ : পুৰুষ	CFM2537931 ফটো উপলব্ধ	413 নাম : বুপেশ্বৰী স্বৰ্গীয়াৰী স্বামীৰ নাম: মদন ঘৰ নং : ৭৪ বয়স : 47 লিঙ্গ : মহিলা	CFM2537942 ফটো উপলব্ধ	414 নাম : পদা স্বৰ্গীয়াৰী পিতাৰ নাম: খগেন ঘৰ নং : ৭৪ বয়স : 44 লিঙ্গ : মহিলা	CFM2537964 ফটো উপলব্ধ
415 নাম : সাৰদা সৰগীয়াৰী স্বামীৰ নাম: গালাক সৰগীয়াৰী ঘৰ নং : ৭৪ বয়স : 37 লিঙ্গ : মহিলা	CFM2537920 ফটো উপলব্ধ	416 নাম : অলকা স্বৰ্গীয়াৰী পিতাৰ নাম: মদন স্বৰ্গীয়াৰী ঘৰ নং : ৭৪ বয়স : 29 লিঙ্গ : মহিলা	CFM0214502 ফটো উপলব্ধ	417 নাম : মিজিং বসুমতাৰী পিতাৰ নাম: নাৰায়ণ বসুমতাৰী ঘৰ নং : 74 বয়স : 25 লিঙ্গ : পুৰুষ	CFM0525840 ফটো উপলব্ধ
418 নাম : জানমনি স্বৰ্গীয়াৰী পিতাৰ নাম: মদন স্বৰ্গীয়াৰী ঘৰ নং : 74 বয়স : 20 লিঙ্গ : মহিলা	UGS0079830 ফটো উপলব্ধ	419 নাম : ভবানী স্বৰ্গীয়াৰী পিতাৰ নাম: গলক স্বৰ্গীয়াৰী ঘৰ নং : 74 বয়স : 20 লিঙ্গ : মহিলা	UGS0113076 ফটো উপলব্ধ	420 নাম : দেব বালা খেৰুকাটাৰী স্বামীৰ নাম: তনু স্বৰ্গীয়াৰী ঘৰ নং : ৭৫ বয়স : 56 লিঙ্গ : মহিলা	CFM2537997 ফটো উপলব্ধ



421 নাম : তনু শৰ্ম্মা পিতাৰ নাম: উনৰাম শৰ্ম্মা ঘৰ নং : ৭৫ বয়স : 52 লিঙ্গ : পুৰুষ	CFM2537986 ফটো উপলব্ধ	422 নাম : কেপা শৰ্ম্মা পিতাৰ নাম: অনিৰাম ঘৰ নং : ৭৫ বয়স : 47 লিঙ্গ : পুৰুষ	CFM2538003 ফটো উপলব্ধ	423 নাম : জন শৰ্ম্মা স্বামীৰ নাম: কেপা ঘৰ নং : ৭৫ বয়স : 44 লিঙ্গ : মহিলা	CFM2538014 ফটো উপলব্ধ
424 নাম : নয়ন শৰ্ম্মা পিতাৰ নাম: কেৰপা শৰ্ম্মা ঘৰ নং : ৭৫ বয়স : 27 লিঙ্গ : পুৰুষ	CFM0214304 ফটো উপলব্ধ	425 নাম : নিক শৰ্ম্মা পিতাৰ নাম: কেপা শৰ্ম্মা ঘৰ নং : 75 বয়স : 22 লিঙ্গ : পুৰুষ	CFM1284157 ফটো উপলব্ধ	426 নাম : খেলপ বড়ো স্বামীৰ নাম: বেৰ্গ বড়ো ঘৰ নং : ৭৬ বয়স : 50 লিঙ্গ : মহিলা	CFM2538047 ফটো উপলব্ধ
427 নাম : গঙ্গা ধৰ বড়ো পিতাৰ নাম: বেৰ্গ ঘৰ নং : ৭৬ বয়স : 33 লিঙ্গ : পুৰুষ	CFM2538069 ফটো উপলব্ধ	428 নাম : সূক্ৰাধৰ বোৰো মাতৃৰ নাম: খেলপ বোৰো ঘৰ নং : 76 বয়স : 28 লিঙ্গ : পুৰুষ	CFM0333567 ফটো উপলব্ধ	429 নাম : প্ৰিয়া গুয়াৰী স্বামীৰ নাম: টোপেকশ্বৰ বসমতাৰি ঘৰ নং : ৭৭ বয়স : 28 লিঙ্গ : মহিলা	CFM0210633 ফটো উপলব্ধ
430 নাম : অমলী বসমতাৰী স্বামীৰ নাম: মহেন্দ্ৰ বড়ো ঘৰ নং : 78 বয়স : 33 লিঙ্গ : মহিলা	CFM0327924 ফটো উপলব্ধ	431 নাম : নগেশ বড়ো পিতাৰ নাম: চুৰি ঘৰ নং : ৭৯ বয়স : 61 লিঙ্গ : পুৰুষ	CFM2538116 ফটো উপলব্ধ	432 নাম : লেলা বেড়া স্বামীৰ নাম: নগেশ ঘৰ নং : ৭৯ বয়স : 56 লিঙ্গ : মহিলা	CFM2538127 ফটো উপলব্ধ
433 নাম : নয়ন বড়ো পিতাৰ নাম: নগেন ঘৰ নং : ৭৯ বয়স : 33 লিঙ্গ : পুৰুষ	CFM2538150 ফটো উপলব্ধ	434 নাম : বিকাশ বড়ে পিতাৰ নাম: নগেশ্বৰ বড়ে ঘৰ নং : ৭৯ বয়স : 28 লিঙ্গ : পুৰুষ	CFM0126888 ফটো উপলব্ধ	435 নাম : সনশ্ৰী বড়ো পিতাৰ নাম: বিকাশ বড়ো ঘৰ নং : ৭৯ বয়স : 27 লিঙ্গ : মহিলা	CFM0210773 ফটো উপলব্ধ
436 নাম : বংজালি বসমতাৰী স্বামীৰ নাম: নয়ন বড়ো ঘৰ নং : 79 বয়স : 25 লিঙ্গ : মহিলা	HJL0336636 ফটো উপলব্ধ	437 নাম : কৃষ্ণকান্ত বড়ো পিতাৰ নাম: খকা ঘৰ নং : ৮০ বয়স : 64 লিঙ্গ : পুৰুষ	CFM2538172 ফটো উপলব্ধ	438 নাম : ইন্দিৰা বড়ো স্বামীৰ নাম: কৃষ্ণকান্ত বড়ো ঘৰ নং : ৮০ বয়স : 56 লিঙ্গ : মহিলা	CFM2538183 ফটো উপলব্ধ
439 নাম : কিশৰ বড়ো পিতাৰ নাম: কৃষ্ণ কান্ত বড়ো ঘৰ নং : ৮০ বয়স : 30 লিঙ্গ : পুৰুষ	CFM0128116 ফটো উপলব্ধ	440 নাম : মাধুৰী স্বৰ্গাৰী স্বামীৰ নাম: কিসৰ বৰো ঘৰ নং : 80 বয়স : 30 লিঙ্গ : মহিলা	CFM0329268 ফটো উপলব্ধ	441 নাম : জলি বসমতাৰী স্বামীৰ নাম: সঁৱা ওবাৰি ঘৰ নং : 80 বয়স : 27 লিঙ্গ : মহিলা	CFM0321158 ফটো উপলব্ধ
442 নাম : প্ৰফুল্ল বড়ো পিতাৰ নাম: উপেন ঘৰ নং : ৮১ বয়স : 54 লিঙ্গ : পুৰুষ	CFM2538218 ফটো উপলব্ধ	443 নাম : ৰেন বড়ো স্বামীৰ নাম: প্ৰফুল্ল ঘৰ নং : ৮১ বয়স : 49 লিঙ্গ : মহিলা	CFM2538229 ফটো উপলব্ধ	444 নাম : জীতেন বড়ো পিতাৰ নাম: প্ৰফুল্ল ঘৰ নং : ৮১ বয়স : 36 লিঙ্গ : পুৰুষ	CFM2538230 ফটো উপলব্ধ
445 নাম : বিনিতা বড়ে স্বামীৰ নাম: জীতেন বড়ে ঘৰ নং : ৮১ বয়স : 32 লিঙ্গ : মহিলা	CFM0128587 ফটো উপলব্ধ	446 নাম : জামিনী বড়ো স্বামীৰ নাম: হৰিচন্দ্ৰ ঘৰ নং : ৮২ বয়স : 37 লিঙ্গ : মহিলা	CFM2538241 ফটো উপলব্ধ	447 নাম : মংগল বসমতাৰী পিতাৰ নাম: শুখীনা ঘৰ নং : ৮৩ বয়স : 73 লিঙ্গ : পুৰুষ	CFM2538263 ফটো উপলব্ধ
448 নাম : দিলিপ বসমতাৰি পিতাৰ নাম: মঙ্গল ঘৰ নং : ৮৩ বয়স : 48 লিঙ্গ : পুৰুষ	CFM2538285 ফটো উপলব্ধ	449 নাম : চিত্ৰলেখা বসমতাৰী স্বামীৰ নাম: দিলিপ ঘৰ নং : ৮৩ বয়স : 45 লিঙ্গ : মহিলা	CFM2538296 ফটো উপলব্ধ	450 নাম : প্ৰদিপ বসমতাৰি পিতাৰ নাম: মংগল ঘৰ নং : ৮৩ বয়স : 42 লিঙ্গ : পুৰুষ	CFM2538309 ফটো উপলব্ধ



451 নাম : চুজিত বসুমতাৰী পিতাৰ নাম: মংগল বসুমতাৰী ঘৰ নং : ৮৩ বয়স : 34 লিঙ্গ : পুৰুষ	CFM0129577 ফটো উপলব্ধ	452 নাম : ৰূপে বসুমতাৰী স্বামীৰ নাম: প্ৰদীপ বসুমতাৰী ঘৰ নং : ৮৩ বয়স : 34 লিঙ্গ : মহিলা	CFM0214700 ফটো উপলব্ধ	453 নাম : সতীশ স্বৰ্গীয়াৰী পিতাৰ নাম: বিষ্টি ঘৰ নং : ৮৪ বয়স : 44 লিঙ্গ : পুৰুষ	CFM2538310 ফটো উপলব্ধ
454 নাম : ফুলোন স্বৰ্গীয়াৰী পিতাৰ নাম: বিষ্টি ঘৰ নং : ৮৪ বয়স : 42 লিঙ্গ : পুৰুষ	CFM2538332 ফটো উপলব্ধ	455 নাম : বিনা স্বৰ্গীয়াৰী স্বামীৰ নাম: ফুলন ঘৰ নং : ৮৪ বয়স : 40 লিঙ্গ : মহিলা	CFM2538343 ফটো উপলব্ধ	456 নাম : নিজৰা স্বৰ্গীয়াৰী স্বামীৰ নাম: নিজৰা স্বৰ্গীয়াৰী ঘৰ নং : ৮৪ বয়স : 38 লিঙ্গ : মহিলা	CFM2538321 ফটো উপলব্ধ
457 নাম : সঙ্গিতা স্বৰ্গীয়াৰী পিতাৰ নাম: ফুলোন স্বৰ্গীয়াৰী ঘৰ নং : ৮৪ বয়স : 25 লিঙ্গ : মহিলা	CFM1233121 ফটো উপলব্ধ	458 নাম : কুঞ্জল স্বৰ্গীয়াৰী পিতাৰ নাম: সতীশ স্বৰ্গীয়াৰী ঘৰ নং : ৮৪ বয়স : 20 লিঙ্গ : পুৰুষ	UGS0176388 ফটো উপলব্ধ	459 নাম : ৰংগিনা উজিৰ পিতাৰ নাম: ৰবিৰাম উজিৰ ঘৰ নং : ৮৪ বয়স : 20 লিঙ্গ : মহিলা	UGS0178434 ফটো উপলব্ধ
460 নাম : কামিনি স্বৰ্গীয়াৰী স্বামীৰ নাম: বিপিন ঘৰ নং : ৮৫ বয়স : 67 লিঙ্গ : মহিলা	CFM2538365 ফটো উপলব্ধ	461 নাম : গণপতি স্বৰ্গীয়াৰী পিতাৰ নাম: বিপিন ঘৰ নং : ৮৫ বয়স : 36 লিঙ্গ : পুৰুষ	CFM2538398 ফটো উপলব্ধ	462 নাম : দয়মন্তী স্বৰ্গীয়াৰী স্বামীৰ নাম: গনপতি স্বৰ্গীয়াৰী ঘৰ নং : ৮৫ বয়স : 30 লিঙ্গ : মহিলা	CFM0214643 ফটো উপলব্ধ
463 নাম : কৰিসিতা দাস পিতাৰ নাম: চণ্ডীচৰন দাস ঘৰ নং : ৮৫ বয়স : 21 লিঙ্গ : মহিলা	UGS0031658 ফটো উপলব্ধ	464 নাম : কদমি বড়ো স্বামীৰ নাম: কামেশ্বৰ ঘৰ নং : ৯০ বয়স : 67 লিঙ্গ : মহিলা	CFM2538412 ফটো উপলব্ধ	465 নাম : সত্যা নাথ বড়ো পিতাৰ নাম: কামেশ্বৰ বড়ো ঘৰ নং : ৯০ বয়স : 47 লিঙ্গ : পুৰুষ	CFM2538423 ফটো উপলব্ধ
466 নাম : মনজিত বড়ো পিতাৰ নাম: কামেশ্বৰ বড়ো ঘৰ নং : ৯০ বয়স : 38 লিঙ্গ : পুৰুষ	CFM2538434 ফটো উপলব্ধ	467 নাম : কাৰাণ বড়ো পিতাৰ নাম: কদমী বড়ো ঘৰ নং : ৯০ বয়স : 36 লিঙ্গ : পুৰুষ	CFM2538445 ফটো উপলব্ধ	468 নাম : ৰমেলা বড়ো স্বামীৰ নাম: মনজিত বড়ো ঘৰ নং : ৯০ বয়স : 35 লিঙ্গ : মহিলা	CFM2541288 ফটো উপলব্ধ
469 নাম : দিষ্টী বড়ো স্বামীৰ নাম: কৰ্ণন বড়ো ঘৰ নং : ৯০ বয়স : 35 লিঙ্গ : মহিলা	CFM1152354 ফটো উপলব্ধ	470 নাম : নন্দিতা বসুমতাৰী স্বামীৰ নাম: নন্দিতা বড়ো সত্যা নাথ বড়ো ঘৰ নং : ৯০ বয়স : 34 লিঙ্গ : মহিলা	CFM2538456 ফটো উপলব্ধ	471 নাম : অলংবাৰ গয়াৰী পিতাৰ নাম: জগদিশ গয়াৰী ঘৰ নং : ৯০ বয়স : 22 লিঙ্গ : পুৰুষ	CFM7146772 ফটো উপলব্ধ
472 নাম : মেলো চৰণ বসুমতাৰী পিতাৰ নাম: অমোল বসুমতাৰী ঘৰ নং : ৯১ বয়স : 55 লিঙ্গ : পুৰুষ	CFM1231679 ফটো উপলব্ধ	473 নাম : অমলা বসুমতাৰী স্বামীৰ নাম: মেলো ঘৰ নং : ৯১ বয়স : 46 লিঙ্গ : মহিলা	CFM2538478 ফটো উপলব্ধ	474 নাম : মলিত বসুমতাৰী পিতাৰ নাম: মেলোচৰন বসুমতাৰী ঘৰ নং : ৯১ বয়স : 28 লিঙ্গ : পুৰুষ	CFM0214221 ফটো উপলব্ধ
475 নাম : সপ্না গয়াৰী স্বামীৰ নাম: মাওফুং বসুমতাৰী ঘৰ নং : ৯১ বয়স : 28 লিঙ্গ : মহিলা	CFM1149996 ফটো উপলব্ধ	476 নাম : আনজানা মচাহাৰী স্বামীৰ নাম: মলিত বসুমতাৰী ঘৰ নং : ৯১ বয়স : 26 লিঙ্গ : মহিলা	CFM1232057 ফটো উপলব্ধ	477 নাম : শৰ্মিলা বসুমতাৰী পিতাৰ নাম: মেলোচৰন বসুমতাৰী ঘৰ নং : ৯১ বয়স : 24 লিঙ্গ : মহিলা	CFM1232503 ফটো উপলব্ধ
478 নাম : অবলা বসুমতাৰী স্বামীৰ নাম: সদীন্দ ঘৰ নং : ৯২ বয়স : 73 লিঙ্গ : মহিলা	CFM2538490 ফটো উপলব্ধ	479 নাম : প্ৰমদ বসুমতাৰী পিতাৰ নাম: মাডিৰিয়া বসুমতাৰী ঘৰ নং : ৯২ বয়স : 54 লিঙ্গ : পুৰুষ	CFM2538558 ফটো উপলব্ধ	480 নাম : কুমদ বসুমতাৰী পিতাৰ নাম: সদীন্দ ঘৰ নং : ৯২ বয়স : 49 লিঙ্গ : পুৰুষ	CFM2538503 ফটো উপলব্ধ



481 নাম : প্রতিমা বসুমতাৰী স্বামীৰ নাম: প্রমদ বসুমতাৰী ঘৰ নং : ৯২ বয়স : 44 লিঙ্গ : মহিলা	CFM2538569 ফটো উপলব্ধ	482 নাম : বাজ বসুমতাৰী পিতাৰ নাম: সঁদানন্দ ঘৰ নং : ৯২ বয়স : 40 লিঙ্গ : পুৰুষ	CFM2538514 ফটো উপলব্ধ	483 নাম : গিতিকা বসুমতাৰী স্বামীৰ নাম: কুমুদ ঘৰ নং : ৯২ বয়স : 39 লিঙ্গ : মহিলা	CFM2538592 ফটো উপলব্ধ
484 নাম : ৰীতা বসুমতাৰী স্বামীৰ নাম: বাজু বসুমতাৰী ঘৰ নং : ৯২ বয়স : 37 লিঙ্গ : মহিলা	CFM2538525 ফটো উপলব্ধ	485 নাম : অম্বিকা বসুমতাৰী পিতাৰ নাম: প্রমোদ বসুমতাৰী ঘৰ নং : 92 বয়স : 20 লিঙ্গ : মহিলা	UGS0183913 ফটো উপলব্ধ	486 নাম : কমল বসুমতাৰী পিতাৰ নাম: কুমুদ বসুমতাৰী ঘৰ নং : 92 বয়স : 19 লিঙ্গ : পুৰুষ	UGS0195271 ফটো উপলব্ধ
S 487 নাম : ঘন কান্ত বসুমতাৰী পিতাৰ নাম: মাউৰিয়া ঘৰ নং : ৯৩ বয়স : 69 লিঙ্গ : পুৰুষ	CFM2538605 ফটো উপলব্ধ	488 নাম : মিৰা বসুমতাৰী স্বামীৰ নাম: ঘনকান্ত ঘৰ নং : ৯৩ বয়স : 60 লিঙ্গ : মহিলা	CFM2538616 ফটো উপলব্ধ	489 নাম : জিতু বসুমতাৰী পিতাৰ নাম: ঘনকান্ত ঘৰ নং : ৯৩ বয়স : 44 লিঙ্গ : পুৰুষ	CFM2538627 ফটো উপলব্ধ
S2 490 নাম : কল্পনা বসুমতাৰী স্বামীৰ নাম: বনকীৰ বসুমতাৰী ঘৰ নং : ৯৩ বয়স : 38 লিঙ্গ : মহিলা	CFM2538650 ফটো উপলব্ধ	491 নাম : ধৰ্মেন্দ্র বসুমতাৰী পিতাৰ নাম: ঘনকান্ত ঘৰ নং : ৯৩ বয়স : 36 লিঙ্গ : পুৰুষ	CFM2538649 ফটো উপলব্ধ	492 নাম : অল্পনা বসুমতাৰী স্বামীৰ নাম: জিতু বসুমতাৰী ঘৰ নং : ৯৩ বয়স : 36 লিঙ্গ : মহিলা	CFM2538638 ফটো উপলব্ধ
493 নাম : পদমী বসুমতাৰী স্বামীৰ নাম: ধৰ্মেন্দ্র বসুমতাৰী ঘৰ নং : ৯৩ বয়স : 32 লিঙ্গ : মহিলা	CFM1855443 ফটো উপলব্ধ	494 নাম : সোনীশ্ৰী বসুমতাৰী স্বামীৰ নাম: শমা বসুমতাৰী ঘৰ নং : 93 বয়স : 25 লিঙ্গ : মহিলা	CFM7146921 ফটো উপলব্ধ	495 নাম : ফুলেশ্বৰী বসুমতাৰী পিতাৰ নাম: জিতু বসুমতাৰী ঘৰ নং : 93 বয়স : 19 লিঙ্গ : মহিলা	UGS0176826 ফটো উপলব্ধ
496 নাম : বজত ৰামচিয়াৰী পিতাৰ নাম: মায়াৰাম ঘৰ নং : ৯৪ বয়স : 73 লিঙ্গ : পুৰুষ	CFM2538661 ফটো উপলব্ধ	497 নাম : নবিন ৰামচিয়াৰী পিতাৰ নাম: বজত ঘৰ নং : ৯৪ বয়স : 49 লিঙ্গ : পুৰুষ	CFM2538683 ফটো উপলব্ধ	498 নাম : বিনন্দ ৰামচিয়াৰী পিতাৰ নাম: বজত ঘৰ নং : ৯৪ বয়স : 45 লিঙ্গ : পুৰুষ	CFM2538694 ফটো উপলব্ধ
499 নাম : ৰপালী ৰামচিয়াৰী স্বামীৰ নাম: নবীন ৰামচিয়াৰী ঘৰ নং : ৯৪ বয়স : 45 লিঙ্গ : মহিলা	CFM2538729 ফটো উপলব্ধ	500 নাম : গীতাজলী ৰামচিয়াৰী স্বামীৰ নাম: বিনন্দ ৰামচিয়াৰী ঘৰ নং : ৯৪ বয়স : 43 লিঙ্গ : মহিলা	CFM2541448 ফটো উপলব্ধ	501 নাম : অনিতা ৰামচিয়াৰী পিতাৰ নাম: বজত ঘৰ নং : ৯৪ বয়স : 42 লিঙ্গ : মহিলা	CFM2538707 ফটো উপলব্ধ
502 নাম : বুবল ৰামচিয়াৰী পিতাৰ নাম: বজত ঘৰ নং : ৯৪ বয়স : 36 লিঙ্গ : পুৰুষ	CFM2538718 ফটো উপলব্ধ	503 নাম : সুনীমা বসুমতাৰী স্বামীৰ নাম: দীপক বসুমতাৰী ঘৰ নং : 94 বয়স : 26 লিঙ্গ : মহিলা	CFM0438317 ফটো উপলব্ধ	504 নাম : অমল ৰামচিয়াৰী পিতাৰ নাম: ৰত্নেশ্বৰ ঘৰ নং : ৯৫ বয়স : 65 লিঙ্গ : পুৰুষ	CFM2538752 ফটো উপলব্ধ
505 নাম : গালি ৰামচিয়াৰী স্বামীৰ নাম: অমল ঘৰ নং : ৯৫ বয়স : 61 লিঙ্গ : মহিলা	CFM2538763 ফটো উপলব্ধ	506 নাম : বুকমল ৰামচিয়াৰী পিতাৰ নাম: ৰত্নেশ্বৰ ঘৰ নং : ৯৫ বয়স : 59 লিঙ্গ : পুৰুষ	CFM2538730 ফটো উপলব্ধ	507 নাম : বিমলা ৰামচিয়াৰী স্বামীৰ নাম: বুকমল ঘৰ নং : ৯৫ বয়স : 55 লিঙ্গ : মহিলা	CFM2538741 ফটো উপলব্ধ
508 নাম : দুখশ্ৰী ৰামচিয়াৰী স্বামীৰ নাম: চিৰেন্দ্র ৰামচিয়াৰী ঘৰ নং : ৯৫ বয়স : 45 লিঙ্গ : মহিলা	CFM2538809 ফটো উপলব্ধ	509 নাম : সন্তষ ৰামচিয়াৰী পিতাৰ নাম: অমল ঘৰ নং : ৯৫ বয়স : 39 লিঙ্গ : পুৰুষ	CFM2538774 ফটো উপলব্ধ	510 নাম : জয়ন্তি ৰামচিয়াৰী পিতাৰ নাম: অমল ৰামচিয়াৰী ঘৰ নং : ৯৫ বয়স : 32 লিঙ্গ : মহিলা	CFM0136036 ফটো উপলব্ধ



511 নাম : দেবী ৰাশিআৰী স্বামীৰ নাম: সংতাস ৰাশিআৰী ঘৰ নং : ৯৫ বয়স : 32 লিঙ্গ : মহিলা	CFM1855454 ফটো উপলব্ধ	512 নাম : শুভাশিছ ৰামছিয়াৰী পিতাৰ নাম: বুকমল ৰামছিয়াৰী ঘৰ নং : ৯৫ বয়স : 28 লিঙ্গ : মহিলা	CFM0213744 ফটো উপলব্ধ	513 নাম : PULO GOYARY পিতাৰ নাম: PULO GOYARY ঘৰ নং : 95 বয়স : 26 লিঙ্গ : মহিলা	CFM0446088 ফটো উপলব্ধ
514 নাম : বিনতা ৰাশিআৰী পিতাৰ নাম: বুকমল ৰাশিআৰী ঘৰ নং : 95 বয়স : 24 লিঙ্গ : মহিলা	CFM1180223 ফটো উপলব্ধ	515 নাম : অমবিকা বসুমতাৰী স্বামীৰ নাম: মতিন বসুমতাৰী ঘৰ নং : 96 বয়স : 38 লিঙ্গ : মহিলা	CFM0330043 ফটো উপলব্ধ	516 নাম : অতুল বসুমতাৰি পিতাৰ নাম: ৰাজেন ঘৰ নং : ৯৭ বয়স : 60 লিঙ্গ : পুৰুষ	CFM2538821 ফটো উপলব্ধ
517 নাম : কামিনী বসুমতাৰী স্বামীৰ নাম: অতুল ঘৰ নং : ৯৭ বয়স : 57 লিঙ্গ : মহিলা	CFM2538832 ফটো উপলব্ধ	518 নাম : কংগকন বসুমতাৰী পিতাৰ নাম: অতুল বসুমতাৰী ঘৰ নং : ৯৭ বয়স : 37 লিঙ্গ : পুৰুষ	CFM2538865 ফটো উপলব্ধ	519 নাম : সুজিত বসুমতাৰী পিতাৰ নাম: অতুল ঘৰ নং : ৯৭ বয়স : 36 লিঙ্গ : পুৰুষ	CFM2538843 ফটো উপলব্ধ
520 নাম : জয়শ্ৰী বসুমতাৰী স্বামীৰ নাম: কংকন বসুমতাৰী ঘৰ নং : ৯৭ বয়স : 31 লিঙ্গ : মহিলা	CFM0137026 ফটো উপলব্ধ	521 নাম : অঞ্জিমা বসুমতাৰী স্বামীৰ নাম: সুজিত বসুমতাৰী ঘৰ নং : 97 বয়স : 27 লিঙ্গ : মহিলা	UGS0183459 ফটো উপলব্ধ	522 নাম : মতিন বসুমতাৰি পিতাৰ নাম: নগৈন বসুমতাৰি ঘৰ নং : ৯৮ বয়স : 49 লিঙ্গ : পুৰুষ	CFM2538887 ফটো উপলব্ধ
523 নাম : সুনীল বসুমতাৰি পিতাৰ নাম: নগৈন ঘৰ নং : ৯৮ বয়স : 43 লিঙ্গ : পুৰুষ	CFM2538901 ফটো উপলব্ধ	524 নাম : চমল বসুমতাৰী পিতাৰ নাম: নগৈন ঘৰ নং : ৯৮ বয়স : 40 লিঙ্গ : পুৰুষ	CFM2538898 ফটো উপলব্ধ	525 নাম : বিজয়া বসুমতাৰী স্বামীৰ নাম: চমল বসুমতাৰী ঘৰ নং : ৯৮ বয়স : 37 লিঙ্গ : মহিলা	CFM2538923 ফটো উপলব্ধ
526 নাম : ভনিতা বসুমতাৰী স্বামীৰ নাম: সুনীল ঘৰ নং : ৯৮ বয়স : 37 লিঙ্গ : মহিলা	CFM2538945 ফটো উপলব্ধ	S2 527 নাম : দিপক বসুমতাৰী পিতাৰ নাম: নগৈন বসুমতাৰী ঘৰ নং : ৯৮ বয়স : 32 লিঙ্গ : পুৰুষ	CFM0213793 ফটো উপলব্ধ	528 নাম : ভাগ্যশ্ৰী বসুমতাৰী পিতাৰ নাম: অনলী চন্দ্ৰ বসুমতাৰী ঘৰ নং : 98 বয়স : 26 লিঙ্গ : মহিলা	CFM0320192 ফটো উপলব্ধ
529 নাম : সোমখোৰ বসুমতাৰী পিতাৰ নাম: মাগন বসুমতাৰী ঘৰ নং : 98 বয়স : 26 লিঙ্গ : পুৰুষ	CFM0443135 ফটো উপলব্ধ	530 নাম : মাগন বসুমতাৰি পিতাৰ নাম: হিৰেন ঘৰ নং : ৯৯ বয়স : 50 লিঙ্গ : পুৰুষ	CFM2538956 ফটো উপলব্ধ	531 নাম : কান্দি বসুমতাৰী স্বামীৰ নাম: মাগন ঘৰ নং : ৯৯ বয়স : 45 লিঙ্গ : মহিলা	CFM2538967 ফটো উপলব্ধ
532 নাম : প্ৰিয় বসুমতাৰী স্বামীৰ নাম: চক্ৰেশ্বৰ বসুমতাৰী ঘৰ নং : 99 বয়স : 29 লিঙ্গ : মহিলা	CFM0542241 ফটো উপলব্ধ	533 নাম : তংকেশ্বৰ বড়ে পিতাৰ নাম: মাগান বড়ে ঘৰ নং : ৯৯ বয়স : 28 লিঙ্গ : পুৰুষ	CFM0138495 ফটো উপলব্ধ	534 নাম : সোৰজিলা বসুমতাৰী পিতাৰ নাম: মাগন বসুমতাৰী ঘৰ নং : 99 বয়স : 27 লিঙ্গ : মহিলা	CFM0442889 ফটো উপলব্ধ
535 নাম : বানিকান্ত বসুমতাৰী পিতাৰ নাম: হিৰেন ঘৰ নং : ১০০ বয়স : 55 লিঙ্গ : পুৰুষ	CFM2538978 ফটো উপলব্ধ	536 নাম : অনিতা বসুমতাৰী স্বামীৰ নাম: বানিকান্ত ঘৰ নং : ১০০ বয়স : 50 লিঙ্গ : মহিলা	CFM2538989 ফটো উপলব্ধ	537 নাম : অজয় বসুমতাৰী পিতাৰ নাম: বানিকান্ত ঘৰ নং : ১০০ বয়স : 34 লিঙ্গ : পুৰুষ	CFM2538990 ফটো উপলব্ধ
538 নাম : ৰস্তা বসুমতাৰী স্বামীৰ নাম: অজয় বসুমতাৰী ঘৰ নং : 100 বয়স : 31 লিঙ্গ : মহিলা	CFM0536052 ফটো উপলব্ধ	539 নাম : দেবগন বসুমতাৰী পিতাৰ নাম: বাণিকান্ত বসুমতাৰী ঘৰ নং : ১০০ বয়স : 26 লিঙ্গ : পুৰুষ	CFM0209882 ফটো উপলব্ধ	540 নাম : বুদ্ধ বসুমতাৰী পিতাৰ নাম: চাগাৰাম ঘৰ নং : ১০১ বয়স : 40 লিঙ্গ : পুৰুষ	CFM2539006 ফটো উপলব্ধ



<p>S 541</p> <p>নাম : বমেন বসুমতাৰী স্বামীৰ নাম: চণ্ডীৰাম ঘৰ নং : ১০১ বয়স : ৪৭ লিঙ্গ : পুৰুষ</p> <p>CFM2539017</p> <p>ফটো উপলব্ধ</p>	<p>S2 542</p> <p>নাম : ৰিংকী বসুমতাৰী স্বামীৰ নাম: বমেন বসুমতাৰী ঘৰ নং : ১০১ বয়স : ৩৬ লিঙ্গ : মহিলা</p> <p>CFM2539028</p> <p>ফটো উপলব্ধ</p>	<p>543</p> <p>নাম : চন্ডলী বসুমতাৰী স্বামীৰ নাম: অমৃত ঘৰ নং : ১০২ বয়স : ৭১ লিঙ্গ : মহিলা</p> <p>CFM2539040</p> <p>ফটো উপলব্ধ</p>
<p>544</p> <p>নাম : পিজু বসুমতাৰী স্বামীৰ নাম: অমৃত ঘৰ নং : ১০২ বয়স : ৪৬ লিঙ্গ : মহিলা</p> <p>CFM2539051</p> <p>ফটো উপলব্ধ</p>	<p>545</p> <p>নাম : সাৰদা বসুমতাৰী স্বামীৰ নাম: পিজু বসুমতাৰী ঘৰ নং : ১০২ বয়স : ৪৪ লিঙ্গ : মহিলা</p> <p>CFM2539062</p> <p>ফটো উপলব্ধ</p>	<p>546</p> <p>নাম : প্ৰিয় বসুমতাৰী পিতাৰ নাম: অমৃত বসুমতাৰী ঘৰ নং : ১০২ বয়স : ৪০ লিঙ্গ : পুৰুষ</p> <p>CFM2539073</p> <p>ফটো উপলব্ধ</p>
<p>547</p> <p>নাম : প্ৰিমিত বসুমতাৰী পিতাৰ নাম: অমৃত বসুমতাৰী ঘৰ নং : ১০২ বয়স : ৩৭ লিঙ্গ : পুৰুষ</p> <p>CFM2539084</p> <p>ফটো উপলব্ধ</p>	<p>548</p> <p>নাম : বিনিতা বসুমতাৰী স্বামীৰ নাম: প্ৰিমিত বসুমতাৰী ঘৰ নং : ১০২ বয়স : ৩২ লিঙ্গ : মহিলা</p> <p>CFM1855476</p> <p>ফটো উপলব্ধ</p>	<p>549</p> <p>নাম : ৰেন বসুমতাৰী স্বামীৰ নাম: প্ৰিয়া বসুমতাৰী ঘৰ নং : ১০২ বয়স : ২৪ লিঙ্গ : মহিলা</p> <p>CFM0210443</p> <p>ফটো উপলব্ধ</p>
<p>550</p> <p>নাম : স্বৈৰাংসা বসুমতাৰী পিতাৰ নাম: পিণ্ডু বসুমতাৰী ঘৰ নং : ১০২ বয়স : ২৬ লিঙ্গ : পুৰুষ</p> <p>CFM0209494</p> <p>ফটো উপলব্ধ</p>	<p>551</p> <p>নাম : ফমেলা বসুমতাৰী স্বামীৰ নাম: দেলীসন বসুমতাৰী ঘৰ নং : ১০২ বয়স : ২৬ লিঙ্গ : মহিলা</p> <p>CFM0326264</p> <p>ফটো উপলব্ধ</p>	<p>552</p> <p>নাম : উজ্জল বসুমতাৰী পিতাৰ নাম: পিজু বসুমতাৰী ঘৰ নং : ১০২ বয়স : ২১ লিঙ্গ : পুৰুষ</p> <p>CFM7169774</p> <p>ফটো উপলব্ধ</p>
<p>553</p> <p>নাম : পবন বসুমতাৰী পিতাৰ নাম: উমেশ ঘৰ নং : ১০৩ বয়স : ৫৩ লিঙ্গ : পুৰুষ</p> <p>CFM2539108</p> <p>ফটো উপলব্ধ</p>	<p>554</p> <p>নাম : মীনা বসুমতাৰী স্বামীৰ নাম: পবন ঘৰ নং : ১০৩ বয়স : ৫০ লিঙ্গ : মহিলা</p> <p>CFM2539120</p> <p>ফটো উপলব্ধ</p>	<p>555</p> <p>নাম : প্ৰদীপ বসুমতাৰী পিতাৰ নাম: পবন বসুমতাৰী ঘৰ নং : ১০৩ বয়স : ২৪ লিঙ্গ : পুৰুষ</p> <p>CFM0145698</p> <p>ফটো উপলব্ধ</p>
<p>556</p> <p>নাম : শান্তনু বসুমতাৰী পিতাৰ নাম: পৰ্বন বসুমতাৰী ঘৰ নং : ১০৩ বয়স : ২৩ লিঙ্গ : পুৰুষ</p> <p>CFM1211127</p> <p>ফটো উপলব্ধ</p>	<p>557</p> <p>নাম : দময়ন্তী বসুমতাৰী স্বামীৰ নাম: ৰবিৰাম বসুমতাৰী ঘৰ নং : ১০৪ বয়স : ৭৬ লিঙ্গ : মহিলা</p> <p>CFM2539153</p> <p>ফটো উপলব্ধ</p>	<p>558</p> <p>নাম : ভদ্ৰেশ্বৰী বসুমতাৰী স্বামীৰ নাম: হেমচন্দ্ৰ বসুমতাৰী ঘৰ নং : ১০৪ বয়স : ৪৯ লিঙ্গ : মহিলা</p> <p>CFM2539233</p> <p>ফটো উপলব্ধ</p>
<p>559</p> <p>নাম : মনমোহন বসুমতাৰী পিতাৰ নাম: ৰবিৰাম বসুমতাৰী ঘৰ নং : ১০৪ বয়স : ৪৪ লিঙ্গ : পুৰুষ</p> <p>CFM2539175</p> <p>ফটো উপলব্ধ</p>	<p>560</p> <p>নাম : সন্তোষ বসুমতাৰী পিতাৰ নাম: ৰবিৰাম বসুমতাৰী ঘৰ নং : ১০৪ বয়স : ৪১ লিঙ্গ : পুৰুষ</p> <p>CFM2539197</p> <p>ফটো উপলব্ধ</p>	<p>561</p> <p>নাম : মহন্ত বসুমতাৰী পিতাৰ নাম: ৰবিৰাম বসুমতাৰী ঘৰ নং : ১০৪ বয়স : ৩৯ লিঙ্গ : পুৰুষ</p> <p>CFM2539200</p> <p>ফটো উপলব্ধ</p>
<p>562</p> <p>নাম : কনিকা বড়ো স্বামীৰ নাম: সন্তোষ বসুমতাৰী ঘৰ নং : ১০৪ বয়স : ৩৬ লিঙ্গ : মহিলা</p> <p>CFM0004036</p> <p>ফটো উপলব্ধ</p>	<p>563</p> <p>নাম : অধুমা বসুমতাৰী পিতাৰ নাম: হেম বসুমতাৰী ঘৰ নং : ১০৪ বয়স : ৩৪ লিঙ্গ : পুৰুষ</p> <p>CFM0214254</p> <p>ফটো উপলব্ধ</p>	<p>564</p> <p>নাম : বন্দনা বসুমতাৰী স্বামীৰ নাম: মহন্ত বসুমতাৰী ঘৰ নং : ১০৪ বয়স : ৩২ লিঙ্গ : মহিলা</p> <p>CFM2539244</p> <p>ফটো উপলব্ধ</p>
<p>565</p> <p>নাম : ভবানী বালা বসুমতাৰী স্বামীৰ নাম: বিনদ বসুমতাৰী ঘৰ নং : ১০৫ বয়স : ৬৩ লিঙ্গ : মহিলা</p> <p>CFM2539266</p> <p>ফটো উপলব্ধ</p>	<p>566</p> <p>নাম : অনিমা খাখলাৰী পিতাৰ নাম: বুবুল বসুমতাৰী ঘৰ নং : ১০৫ বয়স : ৩৪ লিঙ্গ : মহিলা</p> <p>CFM0004788</p> <p>ফটো উপলব্ধ</p>	<p>567</p> <p>নাম : বিপুল বসুমতাৰী পিতাৰ নাম: বিনোদ বসুমতাৰী ঘৰ নং : ১০৫ বয়স : ৩৭ লিঙ্গ : পুৰুষ</p> <p>CFM2539288</p> <p>ফটো উপলব্ধ</p>
<p>568</p> <p>নাম : গোবিন্দ বসুমতাৰী পিতাৰ নাম: কণ্ডা ঘৰ নং : ১০৬ বয়স : ৬৭ লিঙ্গ : পুৰুষ</p> <p>CFM2539299</p> <p>ফটো উপলব্ধ</p>	<p>569</p> <p>নাম : দুলেশ্বৰী বসুমতাৰী স্বামীৰ নাম: গোবিন্দ ঘৰ নং : ১০৬ বয়স : ৬৩ লিঙ্গ : মহিলা</p> <p>CFM2539302</p> <p>ফটো উপলব্ধ</p>	<p>570</p> <p>নাম : ভদ্ৰেশ্বৰ বসুমতাৰী পিতাৰ নাম: গোবিন্দ বসুমতাৰী ঘৰ নং : ১০৬ বয়স : ৪৫ লিঙ্গ : পুৰুষ</p> <p>CFM2539313</p> <p>ফটো উপলব্ধ</p>



571 নাম : বমিলা বসুমতাৰী স্বামীৰ নাম: ভদ্রেশ্বৰ ঘৰ নং : 106 বয়স : 41 লিঙ্গ : মহিলা	CFM2539357 ফটো উপলব্ধ	572 নাম : মহেশ বসুমতাৰী পিতাৰ নাম: গোবিন্দ ঘৰ নং : 106 বয়স : 41 লিঙ্গ : পুৰুষ	CFM2539324 ফটো উপলব্ধ	573 নাম : মনোজ বসুমতাৰী পিতাৰ নাম: গোবিন্দ ঘৰ নং : 106 বয়স : 39 লিঙ্গ : পুৰুষ	CFM2539335 ফটো উপলব্ধ
574 নাম : বৈচমৈ বসুমতাৰী পিতাৰ নাম: মহেশ বসুমতাৰী ঘৰ নং : 106 বয়স : 39 লিঙ্গ : মহিলা	CFM2541368 ফটো উপলব্ধ	575 নাম : ধীৰজ বসুমতাৰি পিতাৰ নাম: গোবিন্দ ঘৰ নং : 106 বয়স : 37 লিঙ্গ : পুৰুষ	CFM2539346 ফটো উপলব্ধ	576 নাম : নিজীবা বসুমতাৰী পিতাৰ নাম: ধীৰাজ বসুমতাৰী ঘৰ নং : 106 বয়স : 35 লিঙ্গ : মহিলা	CFM0214601 ফটো উপলব্ধ
577 নাম : দমায়ানতি বসুমতাৰী স্বামীৰ নাম: মনোজ বসুমতাৰী ঘৰ নং : 106 বয়স : 33 লিঙ্গ : মহিলা	CFM2539368 ফটো উপলব্ধ	578 নাম : অনিল বসুমতাৰী পিতাৰ নাম: কণ্ঠা ঘৰ নং : 109 বয়স : 65 লিঙ্গ : পুৰুষ	CFM2539379 ফটো উপলব্ধ	579 নাম : তেজীমলা বসুমতাৰী স্বামীৰ নাম: অনিল ঘৰ নং : 109 বয়স : 62 লিঙ্গ : মহিলা	CFM2539380 ফটো উপলব্ধ
S 580 নাম : বিজয় বসুমতাৰী পিতাৰ নাম: অনিল ঘৰ নং : 109 বয়স : 41 লিঙ্গ : পুৰুষ	CFM2539391 ফটো উপলব্ধ	S2 581 নাম : ৰংজালী বসুমতাৰী স্বামীৰ নাম: বিজয় বসুমতাৰী ঘৰ নং : 109 বয়স : 35 লিঙ্গ : মহিলা	CFM0005777 ফটো উপলব্ধ	582 নাম : দিমাসা বসুমতাৰী পিতাৰ নাম: অনিল বসুমতাৰী ঘৰ নং : 109 বয়স : 29 লিঙ্গ : পুৰুষ	CFM0006056 ফটো উপলব্ধ
583 নাম : আনজিমা বসুমতাৰী পিতাৰ নাম: অনিল বসুমতাৰী ঘৰ নং : 109 বয়স : 28 লিঙ্গ : মহিলা	CFM0214353 ফটো উপলব্ধ	584 নাম : হেংখৰাঘ বসুমতাৰী পিতাৰ নাম: দিলীপ বসুমতাৰী ঘৰ নং : 107 বয়স : 21 লিঙ্গ : পুৰুষ	UGS0079822 ফটো উপলব্ধ	585 নাম : নাগাও বড়ো পিতাৰ নাম: ভাৰিৰাম ঘৰ নং : 108 বয়স : 50 লিঙ্গ : পুৰুষ	CFM2539415 ফটো উপলব্ধ
586 নাম : চাগাও বড়ো পিতাৰ নাম: ভাৰিৰাম ঘৰ নং : 108 বয়স : 45 লিঙ্গ : পুৰুষ	CFM2539426 ফটো উপলব্ধ	587 নাম : অৰ্চনা বড়ো স্বামীৰ নাম: চাগাও বড়ো ঘৰ নং : 108 বয়স : 42 লিঙ্গ : মহিলা	UGS0134551 ফটো উপলব্ধ	588 নাম : বিষ্টি বড়ো পিতাৰ নাম: ভাৰিৰাম ঘৰ নং : 108 বয়স : 41 লিঙ্গ : পুৰুষ	CFM2539448 ফটো উপলব্ধ
589 নাম : চবীন বড়ো পিতাৰ নাম: ভাৰিৰাম বড়ো ঘৰ নং : 108 বয়স : 39 লিঙ্গ : পুৰুষ	CFM2539460 ফটো উপলব্ধ	590 নাম : ফুলমতী বড়ো স্বামীৰ নাম: বিষ্টি বড়ো ঘৰ নং : 108 বয়স : 38 লিঙ্গ : মহিলা	CFM2539459 ফটো উপলব্ধ	591 নাম : ৰুবংসী বড়ো পিতাৰ নাম: তিৰট বড়ো ঘৰ নং : 108 বয়স : 25 লিঙ্গ : মহিলা	CFM0325902 ফটো উপলব্ধ
592 নাম : বামেশ্বৰী শ্বৰ্গীয়াৰী স্বামীৰ নাম: জলেশ্বৰ ঘৰ নং : 109 বয়স : 54 লিঙ্গ : মহিলা	CFM2539506 ফটো উপলব্ধ	S 593 নাম : ধনমনি সৰগীয়াৰী পিতাৰ নাম: জলেশ্বৰ সৰগীয়াৰী ঘৰ নং : 109 বয়স : 36 লিঙ্গ : পুৰুষ	CFM2539517 ফটো উপলব্ধ	594 নাম : গিৰিধৰ সৰগীয়াৰী পিতাৰ নাম: জলেশ্বৰ সৰগীয়াৰী ঘৰ নং : 109 বয়স : 34 লিঙ্গ : পুৰুষ	CFM2539528 ফটো উপলব্ধ
595 নাম : আলাৰী শ্বৰ্গীয়াৰী স্বামীৰ নাম: ধনমণি শ্বৰ্গীয়াৰী ঘৰ নং : 109 বয়স : 31 লিঙ্গ : মহিলা	CFM1130889 ফটো উপলব্ধ	S2 596 নাম : সৌদৌমতী শ্বৰ্গীয়াৰী স্বামীৰ নাম: গিৰিধৰ শ্বৰ্গীয়াৰী ঘৰ নং : 109 বয়স : 24 লিঙ্গ : মহিলা	CFM1125293 ফটো উপলব্ধ	597 নাম : দময়ন্তী শ্বৰ্গীয়াৰী স্বামীৰ নাম: থানেশ্বৰ ঘৰ নং : 110 বয়স : 54 লিঙ্গ : মহিলা	CFM2539584 ফটো উপলব্ধ
598 নাম : সত্যেন্দ্র শ্বৰ্গীয়াৰী পিতাৰ নাম: বেলা ৰাম শ্বৰ্গীয়াৰী ঘৰ নং : 110 বয়স : 51 লিঙ্গ : পুৰুষ	CFM2539595 ফটো উপলব্ধ	599 নাম : থানেশ্বৰ শ্বৰ্গীয়াৰী পিতাৰ নাম: বেলা ঘৰ নং : 110 বয়স : 46 লিঙ্গ : পুৰুষ	CFM2539573 ফটো উপলব্ধ	600 নাম : মিৰা শ্বৰ্গীয়াৰী স্বামীৰ নাম: সত্যেন্দ্র শ্বৰ্গীয়াৰী ঘৰ নং : 110 বয়স : 45 লিঙ্গ : মহিলা	CFM2539608 ফটো উপলব্ধ



601 নাম : উদাংশী স্বৰ্গীয়াৰী পিতাৰ নাম: থানেশ্বৰ ঘৰ নং : ১১০ বয়স : 33 লিঙ্গ : মহিলা	CFM2539551 ফটো উপলব্ধ	602 নাম : মল্লিকা স্বৰ্গীয়াৰী পিতাৰ নাম: সেতেন্দ্র স্বৰ্গীয়াৰী ঘৰ নং : 110 বয়স : 23 লিঙ্গ : মহিলা	CFM1116193 ফটো উপলব্ধ	603 নাম : ললিত স্বৰ্গীয়াৰী পিতাৰ নাম: দোনা ঘৰ নং : ১১১ বয়স : 51 লিঙ্গ : পুৰুষ	CFM2539642 ফটো উপলব্ধ
604 নাম : নিলেন্দ্র স্বৰ্গীয়াৰী পিতাৰ নাম: দোনা ঘৰ নং : ১১১ বয়স : 45 লিঙ্গ : পুৰুষ	CFM2539664 ফটো উপলব্ধ	605 নাম : গীতা স্বৰ্গীয়াৰী স্বামীৰ নাম: ললিত স্বৰ্গীয়াৰী ঘৰ নং : ১১১ বয়স : 45 লিঙ্গ : মহিলা	CFM2539653 ফটো উপলব্ধ	606 নাম : নীতা স্বৰ্গীয়াৰী পিতাৰ নাম: দোনা ঘৰ নং : ১১১ বয়স : 44 লিঙ্গ : মহিলা	CFM2539675 ফটো উপলব্ধ
607 নাম : নীৰা স্বৰ্গীয়াৰী স্বামীৰ নাম: নিলেন্দ্র স্বৰ্গীয়াৰী ঘৰ নং : ১১১ বয়স : 38 লিঙ্গ : মহিলা	CFM2541379 ফটো উপলব্ধ	608 নাম : লকেশ্বৰ স্বৰ্গীয়াৰী পিতাৰ নাম: ললিত স্বৰ্গীয়াৰী ঘৰ নং : 111 বয়স : 21 লিঙ্গ : পুৰুষ	UGS0020693 ফটো উপলব্ধ	609 নাম : অনৰূপা স্বৰ্গীয়াৰী স্বামীৰ নাম: ভূমিধৰ ঘৰ নং : ১১২ বয়স : 66 লিঙ্গ : মহিলা	CFM2539700 ফটো উপলব্ধ
610 নাম : বহিনী নাৰ্জাৰি স্বামীৰ নাম: উত্তম নাৰ্জাৰি ঘৰ নং : 112 বয়স : 49 লিঙ্গ : মহিলা	CFM7169816 ফটো উপলব্ধ	611 নাম : মনোজ স্বৰ্গীয়াৰী পিতাৰ নাম: ভূমিধৰ ঘৰ নং : ১১২ বয়স : 40 লিঙ্গ : পুৰুষ	CFM2539711 ফটো উপলব্ধ	612 নাম : লিপেন স্বৰ্গীয়াৰী পিতাৰ নাম: কনক স্বৰ্গীয়াৰী ঘৰ নং : ১১২ বয়স : 36 লিঙ্গ : পুৰুষ	CFM2539733 ফটো উপলব্ধ
613 নাম : সুস্মিতা স্বৰ্গীয়াৰী স্বামীৰ নাম: মনোজ স্বৰ্গীয়াৰী ঘৰ নং : ১১২ বয়স : 36 লিঙ্গ : মহিলা	CFM2539744 ফটো উপলব্ধ	614 নাম : কৃষ্ণা দৈমাৰী স্বামীৰ নাম: লিপেন স্বৰ্গীয়াৰী ঘৰ নং : 112 বয়স : 31 লিঙ্গ : মহিলা	CFM0535849 ফটো উপলব্ধ	615 নাম : ইন্দ্রজিৎ স্বৰ্গীয়াৰী পিতাৰ নাম: সনপতী স্বৰ্গীয়াৰী ঘৰ নং : ১১৩ বয়স : 55 লিঙ্গ : পুৰুষ	CFM2539777 ফটো উপলব্ধ
616 নাম : ইন্দ্রপ্রভা স্বৰ্গীয়াৰি স্বামীৰ নাম: কমলা ঘৰ নং : ১১৩ বয়স : 53 লিঙ্গ : মহিলা	CFM2539788 ফটো উপলব্ধ	617 নাম : অকন স্বৰ্গীয়াৰী পিতাৰ নাম: সোনাপতি স্বৰ্গীয়াৰী ঘৰ নং : ১১৩ বয়স : 50 লিঙ্গ : পুৰুষ	CFM2539755 ফটো উপলব্ধ	618 নাম : সমৰেন্দ্র স্বৰ্গীয়াৰী পিতাৰ নাম: সোনাপতি ঘৰ নং : ১১৩ বয়স : 49 লিঙ্গ : পুৰুষ	CFM2539799 ফটো উপলব্ধ
619 নাম : ৰূপেশ্বৰী স্বৰ্গীয়াৰী স্বামীৰ নাম: ইন্দ্রজিত স্বৰ্গীয়াৰী ঘৰ নং : ১১৩ বয়স : 49 লিঙ্গ : মহিলা	CFM2539802 ফটো উপলব্ধ	620 নাম : ৰূপালী স্বৰ্গীয়াৰী স্বামীৰ নাম: অকন স্বৰ্গীয়াৰী ঘৰ নং : ১১৩ বয়স : 43 লিঙ্গ : মহিলা	CFM2539766 ফটো উপলব্ধ	621 নাম : মিন স্বৰ্গীয়াৰী স্বামীৰ নাম: সমৰেন্দ্র ঘৰ নং : ১১৩ বয়স : 37 লিঙ্গ : মহিলা	CFM2539824 ফটো উপলব্ধ
622 নাম : চানচোৰাঙ স্বৰ্গীয়াৰী মাতৃৰ নাম: ইন্দ্রপ্রভা ঘৰ নং : ১১৩ বয়স : 33 লিঙ্গ : পুৰুষ	CFM2539813 ফটো উপলব্ধ	623 নাম : সৰজ বড়ো স্বামীৰ নাম: সানসোৰাঙ স্বৰ্গীয়াৰী ঘৰ নং : 113 বয়স : 32 লিঙ্গ : মহিলা	CFM1261387 ফটো উপলব্ধ	624 নাম : দিপালী শ্বৰগিয়াৰী পিতাৰ নাম: ইন্দ্রজিত শ্বৰগিয়াৰী ঘৰ নং : ১১৩ বয়স : 30 লিঙ্গ : মহিলা	CFM0010355 ফটো উপলব্ধ
625 নাম : বিশ্বজিত স্বৰ্গীয়াৰী পিতাৰ নাম: ইন্দ্রজিত স্বৰ্গীয়াৰী ঘৰ নং : ১১৩ বয়স : 27 লিঙ্গ : পুৰুষ	CFM0208611 ফটো উপলব্ধ	626 নাম : সুমীতা স্বৰ্গীয়াৰী পিতাৰ নাম: অকন স্বৰ্গীয়াৰী ঘৰ নং : 113 বয়স : 22 লিঙ্গ : মহিলা	CFM1251990 ফটো উপলব্ধ	627 নাম : অৰুন বসুমতাৰী পিতাৰ নাম: গনখং ঘৰ নং : ১১৫ বয়স : 71 লিঙ্গ : পুৰুষ	CFM2539835 ফটো উপলব্ধ
628 নাম : ৰডিলী বসুমতাৰী স্বামীৰ নাম: অৰুন ঘৰ নং : ১১৫ বয়স : 66 লিঙ্গ : মহিলা	CFM2539846 ফটো উপলব্ধ	629 নাম : ৰাজিৱ বসুমতাৰী পিতাৰ নাম: অৰুন বসুমতাৰী ঘৰ নং : ১১৫ বয়স : 51 লিঙ্গ : পুৰুষ	CFM2539857 ফটো উপলব্ধ	630 নাম : ৰঞ্জ বসুমতাৰী স্বামীৰ নাম: ৰাজিৱ বসুমতাৰী ঘৰ নং : ১১৫ বয়স : 39 লিঙ্গ : মহিলা	CFM0210203 ফটো উপলব্ধ



631 নাম : বিংকি গয়াৰীব্ৰহ্ম স্বামীৰ নাম: মিথচাৰ ব্ৰহ্ম ঘৰ নং : ১১৫ বয়স : 34 লিঙ্গ : মহিলা	CFM0470740 ফটো উপলব্ধ	632 নাম : জয়ন্তী উজিৰ স্বামীৰ নাম: পূৰ্ণ ঘৰ নং : ১১৬ বয়স : 48 লিঙ্গ : মহিলা	CFM2539880 ফটো উপলব্ধ	633 নাম : প্রমোদ উজিৰ পিতাৰ নাম: গোপাল ঘৰ নং : ১১৬ বয়স : 48 লিঙ্গ : পুৰুষ	CFM2539904 ফটো উপলব্ধ
634 নাম : ববিৰাম উজিৰ পিতাৰ নাম: গোপাল ঘৰ নং : ১১৬ বয়স : 46 লিঙ্গ : পুৰুষ	CFM2539891 ফটো উপলব্ধ	635 নাম : বনজ উজিৰ স্বামীৰ নাম: প্রমোদ ঘৰ নং : ১১৬ বয়স : 43 লিঙ্গ : মহিলা	CFM2539915 ফটো উপলব্ধ	636 নাম : ববিতা উজিৰ স্বামীৰ নাম: ববিৰাম উজিৰ ঘৰ নং : ১১৬ বয়স : 37 লিঙ্গ : মহিলা	CFM2539926 ফটো উপলব্ধ
637 নাম : ধনশ্ৰী বড়ো স্বামীৰ নাম: প্রশান্ত উজিৰ ঘৰ নং : ১১৬ বয়স : 34 লিঙ্গ : মহিলা	CFM1855498 ফটো উপলব্ধ	S 638 নাম : প্রশান্ত উজিৰ পিতাৰ নাম: পূৰ্ণ ঘৰ নং : ১১৬ বয়স : 34 লিঙ্গ : পুৰুষ	CFM2539948 ফটো উপলব্ধ	S2 639 নাম : সুপ্রিয়া বড়ো পিতাৰ নাম: পূৰ্ণ বড়ো ঘৰ নং : ১১৬ বয়স : 29 লিঙ্গ : মহিলা	CFM0214544 ফটো উপলব্ধ
640 নাম : ধনন উজিৰ পিতাৰ নাম: প্রমোদ উজিৰ ঘৰ নং : 116 বয়স : 25 লিঙ্গ : পুৰুষ	CFM0325332 ফটো উপলব্ধ	641 নাম : হৰেশ্বৰ বসুমতাৰী পিতাৰ নাম: বনৰীম ঘৰ নং : ১১৭ বয়স : 57 লিঙ্গ : পুৰুষ	CFM2539971 ফটো উপলব্ধ	642 নাম : ধনেশ্বৰী বসুমতাৰী স্বামীৰ নাম: হৰেশ্বৰ বড়ো ঘৰ নং : ১১৭ বয়স : 56 লিঙ্গ : মহিলা	CFM2539982 ফটো উপলব্ধ
643 নাম : বঞ্জ বসুমতাৰী পিতাৰ নাম: বনৰাম ঘৰ নং : ১১৭ বয়স : 50 লিঙ্গ : মহিলা	CFM2540003 ফটো উপলব্ধ	644 নাম : কামিনী বসুমতাৰী পিতাৰ নাম: হৰেশ্বৰ বসুমতাৰী ঘৰ নং : ১১৭ বয়স : 35 লিঙ্গ : মহিলা	CFM2539993 ফটো উপলব্ধ	645 নাম : মঞ্জলা বসুমতাৰী পিতাৰ নাম: হৰেশ্বৰ বসুমতাৰী ঘৰ নং : ১১৭ বয়স : 33 লিঙ্গ : মহিলা	CFM2540014 ফটো উপলব্ধ
646 নাম : লংকেশ্বৰ বসুমতাৰী পিতাৰ নাম: হৰেশ্বৰ বসুমতাৰী ঘৰ নং : ১১৭ বয়স : 33 লিঙ্গ : পুৰুষ	CFM2540025 ফটো উপলব্ধ	647 নাম : মমিতা ব্ৰহ্ম স্বামীৰ নাম: লংকেশ্বৰ বসুমতাৰী ঘৰ নং : 117 বয়স : 21 লিঙ্গ : মহিলা	UGS0019950 ফটো উপলব্ধ	648 নাম : গঙ্গাধৰ বসুমতাৰী পিতাৰ নাম: স্বানন্দ ঘৰ নং : ১১৮ বয়স : 50 লিঙ্গ : পুৰুষ	CFM2540036 ফটো উপলব্ধ
649 নাম : বতন বসুমতাৰী পিতাৰ নাম: সৰ্বানন্দ বসুমতাৰী ঘৰ নং : ১১৮ বয়স : 48 লিঙ্গ : পুৰুষ	CFM2540058 ফটো উপলব্ধ	650 নাম : সুবল বসুমতাৰী পিতাৰ নাম: সৰ্বানন্দ ঘৰ নং : ১১৮ বয়স : 46 লিঙ্গ : পুৰুষ	CFM2540070 ফটো উপলব্ধ	651 নাম : বজনী বসুমতাৰী স্বামীৰ নাম: গঙ্গাধৰ বসুমতাৰী ঘৰ নং : ১১৮ বয়স : 46 লিঙ্গ : মহিলা	CFM2540047 ফটো উপলব্ধ
652 নাম : সুকলা বড়ো স্বামীৰ নাম: বতন বসুমতাৰী ঘৰ নং : ১১৮ বয়স : 42 লিঙ্গ : মহিলা	CFM2540069 ফটো উপলব্ধ	653 নাম : অনিতা বসুমতাৰী পিতাৰ নাম: গঙ্গাধৰ বসুমতাৰী ঘৰ নং : 118 বয়স : 31 লিঙ্গ : মহিলা	UGS0129718 ফটো উপলব্ধ	654 নাম : অনজালী বসুমতাৰী পিতাৰ নাম: বতন বসুমতাৰী ঘৰ নং : 118 বয়স : 22 লিঙ্গ : মহিলা	CFM1252030 ফটো উপলব্ধ
655 নাম : জেমস বসুমতাৰী পিতাৰ নাম: গঙ্গাধৰ বসুমতাৰী ঘৰ নং : 118 বয়স : 21 লিঙ্গ : পুৰুষ	UGS0016634 ফটো উপলব্ধ	656 নাম : সুসিতা বসুমতাৰী পিতাৰ নাম: সুবল বসুমতাৰী ঘৰ নং : 118 বয়স : 20 লিঙ্গ : মহিলা	UGS0048033 ফটো উপলব্ধ	657 নাম : জনালী বসুমতাৰী পিতাৰ নাম: বতন বসুমতাৰী ঘৰ নং : 118 বয়স : 19 লিঙ্গ : মহিলা	UGS0192245 ফটো উপলব্ধ
658 নাম : চিত্ৰ বসুমতাৰী স্বামীৰ নাম: অজিত ঘৰ নং : ১১৯ বয়স : 61 লিঙ্গ : মহিলা	CFM2540105 ফটো উপলব্ধ	659 নাম : উমাকান্ত বসুমতাৰী পিতাৰ নাম: কমলেশ্বৰ ঘৰ নং : ১১৯ বয়স : 60 লিঙ্গ : পুৰুষ	CFM2540161 ফটো উপলব্ধ	660 নাম : অনিমা বসুমতাৰী স্বামীৰ নাম: উমাকান্ত বসুমতাৰী ঘৰ নং : ১১৯ বয়স : 50 লিঙ্গ : মহিলা	CFM2540172 ফটো উপলব্ধ



661 নাম : ফনীধৰ বসুমতাৰী পিতাৰ নাম: অজিত ঘৰ নং : ১১৯ বয়স : 46 লিঙ্গ : পুৰুষ	CFM2540116 ফটো উপলব্ধ	662 নাম : গনেশ বসুমতাৰী পিতাৰ নাম: অজিত বসুমতাৰী ঘৰ নং : ১১৯ বয়স : 39 লিঙ্গ : পুৰুষ	CFM2540149 ফটো উপলব্ধ	663 নাম : উষা বসুমতাৰী স্বামীৰ নাম: ফনীধৰ ঘৰ নং : ১১৯ বয়স : 37 লিঙ্গ : মহিলা	CFM2540183 ফটো উপলব্ধ
664 নাম : মণীন বসুমতাৰী পিতাৰ নাম: অজিত বসুমতাৰী ঘৰ নং : ১১৯ বয়স : 36 লিঙ্গ : পুৰুষ	CFM2540150 ফটো উপলব্ধ	665 নাম : কিসৰ বসুমতাৰী পিতাৰ নাম: ওমাকান্ত বসুমতাৰী ঘৰ নং : ১১৯ বয়স : 31 লিঙ্গ : পুৰুষ	CFM0013599 ফটো উপলব্ধ	666 নাম : বিজলি বসুমতাৰী স্বামীৰ নাম: মোহন বসুমতাৰী ঘৰ নং : 119 বয়স : 31 লিঙ্গ : মহিলা	CFM0320903 ফটো উপলব্ধ
667 নাম : বিজু বসুমতাৰী পিতাৰ নাম: উমাকান্ত বসুমতাৰী ঘৰ নং : ১১৯ বয়স : 29 লিঙ্গ : পুৰুষ	CFM0013748 ফটো উপলব্ধ	668 নাম : বাতুল বসুমতাৰী পিতাৰ নাম: উমা কান্ত বসুমতাৰী ঘৰ নং : 119 বয়স : 24 লিঙ্গ : পুৰুষ	CFM1318989 ফটো উপলব্ধ	669 নাম : ফুকন বড়ো পিতাৰ নাম: আচাৰ ঘৰ নং : ১২০ বয়স : 64 লিঙ্গ : পুৰুষ	CFM2540194 ফটো উপলব্ধ
670 নাম : দাবেশ্বৰী বড়ো স্বামীৰ নাম: ফুকন ঘৰ নং : ১২০ বয়স : 57 লিঙ্গ : মহিলা	CFM2540207 ফটো উপলব্ধ	671 নাম : মহেশ্বৰ বড়ো পিতাৰ নাম: আচাৰ ঘৰ নং : ১২০ বয়স : 50 লিঙ্গ : পুৰুষ	CFM2540218 ফটো উপলব্ধ	672 নাম : ঠৰইস্বী বড়ো স্বামীৰ নাম: মহেশ্বৰ ঘৰ নং : ১২০ বয়স : 46 লিঙ্গ : মহিলা	CFM2540229 ফটো উপলব্ধ
673 নাম : মিনিশ্ৰী বড়ো পিতাৰ নাম: ফুকন ঘৰ নং : ১২০ বয়স : 35 লিঙ্গ : মহিলা	CFM2540241 ফটো উপলব্ধ	674 নাম : হেমন্ত বড়ো পিতাৰ নাম: ফুকন ঘৰ নং : ১২০ বয়স : 33 লিঙ্গ : পুৰুষ	CFM2540252 ফটো উপলব্ধ	675 নাম : সুপ্ৰিয়া বড়ো স্বামীৰ নাম: হেমন্ত বড়ো ঘৰ নং : ১২০ বয়স : 30 লিঙ্গ : মহিলা	CFM1855501 ফটো উপলব্ধ
676 নাম : চবিন ৰামচিয়াৰী পিতাৰ নাম: সৰ্বানন্দ ঘৰ নং : ১২১ বয়স : 54 লিঙ্গ : পুৰুষ	CFM2540309 ফটো উপলব্ধ	677 নাম : দানেশ্বৰ ৰামচিয়াৰী পিতাৰ নাম: সৰ্বানন্দ ৰামচিয়াৰী ঘৰ নং : ১২১ বয়স : 51 লিঙ্গ : পুৰুষ	CFM2540274 ফটো উপলব্ধ	678 নাম : নাৰায়ন ৰামচিয়াৰী পিতাৰ নাম: অনাদি ৰামচিয়াৰী ঘৰ নং : ১২১ বয়স : 49 লিঙ্গ : পুৰুষ	CFM2540296 ফটো উপলব্ধ
679 নাম : প্ৰেৰনা ৰামচিয়াৰী স্বামীৰ নাম: চবিন ৰামচিয়াৰী ঘৰ নং : ১২১ বয়স : 46 লিঙ্গ : মহিলা	CFM2540310 ফটো উপলব্ধ	680 নাম : দিপিকা ৰামচিয়াৰী স্বামীৰ নাম: দানেশ্বৰ ৰামচিয়াৰী ঘৰ নং : ১২১ বয়স : 45 লিঙ্গ : মহিলা	CFM2540285 ফটো উপলব্ধ	681 নাম : মনজ ৰামচিয়াৰী স্বামীৰ নাম: নাৰায়ন ৰামচিয়াৰী ঘৰ নং : ১২১ বয়স : 39 লিঙ্গ : মহিলা	CFM2540321 ফটো উপলব্ধ
682 নাম : তুলেশ্বৰ ৰামচিয়াৰী পিতাৰ নাম: দানেশ্বৰ ৰামচিয়াৰী ঘৰ নং : 121 বয়স : 26 লিঙ্গ : পুৰুষ	CFM0440727 ফটো উপলব্ধ	683 নাম : বিকাশ ৰামচিয়াৰী পিতাৰ নাম: ধনেশ্বৰ ৰামচিয়াৰী ঘৰ নং : 121 বয়স : 22 লিঙ্গ : পুৰুষ	CFM1245125 ফটো উপলব্ধ	684 নাম : মামনি বসুমতাৰী স্বামীৰ নাম: অৰুণ বসুমতাৰী ঘৰ নং : ১২২ বয়স : 51 লিঙ্গ : মহিলা	CFM2540365 ফটো উপলব্ধ
685 নাম : অৰুণ বসুমতাৰী পিতাৰ নাম: কালু ঘৰ নং : ১২২ বয়স : 48 লিঙ্গ : পুৰুষ	CFM2540354 ফটো উপলব্ধ	686 নাম : ডালিমী বসুমতাৰী স্বামীৰ নাম: সুকুমাৰ বসুমতাৰী ঘৰ নং : ১২২ বয়স : 46 লিঙ্গ : মহিলা	CFM2540343 ফটো উপলব্ধ	687 নাম : লহিত বসুমতাৰী পিতাৰ নাম: সুকুমাৰ ঘৰ নং : ১২২ বয়স : 33 লিঙ্গ : পুৰুষ	CFM2540398 ফটো উপলব্ধ
688 নাম : ফুলেন বসুমতাৰী পিতাৰ নাম: সুকুমাৰ ঘৰ নং : 122 বয়স : 30 লিঙ্গ : পুৰুষ	CFM2540401 ফটো উপলব্ধ	689 নাম : আজলী বসুমতাৰী স্বামীৰ নাম: ফুলেন বসুমতাৰী ঘৰ নং : 122 বয়স : 28 লিঙ্গ : মহিলা	CFM1154483 ফটো উপলব্ধ	690 নাম : গৌতম বসুমতাৰী পিতাৰ নাম: অৰুণ বসুমতাৰী ঘৰ নং : 122 বয়স : 26 লিঙ্গ : পুৰুষ	CFM0334276 ফটো উপলব্ধ



691 নাম : পিংকু বসুমতাৰী পিতাৰ নাম: অকিন বসুমতাৰী ঘৰ নং : 122 বয়স : 20 লিঙ্গ : পুৰুষ	UGS0084301 ফটো উপলব্ধ	692 নাম : সোনাতন বসুমতাৰী পিতাৰ নাম: বমেশ ঘৰ নং : 123 বয়স : 65 লিঙ্গ : পুৰুষ	CFM2540412 ফটো উপলব্ধ	693 নাম : থীমফী বসুমতাৰী স্বামীৰ নাম: সোনাতন বসুমতাৰী ঘৰ নং : 123 বয়স : 63 লিঙ্গ : মহিলা	CFM2540423 ফটো উপলব্ধ
694 নাম : বিনীতা বসুমতাৰী পিতাৰ নাম: বমেশ বসুমতাৰী ঘৰ নং : 123 বয়স : 51 লিঙ্গ : মহিলা	CFM2540478 ফটো উপলব্ধ	695 নাম : লাউগা বসুমতাৰী পিতাৰ নাম: বমেশ ঘৰ নং : 123 বয়স : 47 লিঙ্গ : পুৰুষ	CFM2540489 ফটো উপলব্ধ	696 নাম : লীলা বসুমতাৰী স্বামীৰ নাম: লাউগা বসুমতাৰী ঘৰ নং : 123 বয়স : 43 লিঙ্গ : মহিলা	CFM2540490 ফটো উপলব্ধ
697 নাম : পখিলা বসুমতাৰী স্বামীৰ নাম: আঘোনা বসুমতাৰী ঘৰ নং : 123 বয়স : 36 লিঙ্গ : মহিলা	CFM2540503 ফটো উপলব্ধ	698 নাম : মধুমতী বসুমতাৰী স্বামীৰ নাম: পৰিষ্কৃত বসুমতাৰী ঘৰ নং : 123 বয়স : 31 লিঙ্গ : মহিলা	CFM2540456 ফটো উপলব্ধ	699 নাম : প্ৰাথিত বসুমতাৰী পিতাৰ নাম: সোনাতন বসুমতাৰী ঘৰ নং : 123 বয়স : 28 লিঙ্গ : পুৰুষ	CFM2540445 ফটো উপলব্ধ
700 নাম : প্ৰসন্ন বসুমতাৰী পিতাৰ নাম: লাউগা বাম বসুমতাৰী ঘৰ নং : 123 বয়স : 26 লিঙ্গ : পুৰুষ	CFM0536011 ফটো উপলব্ধ	S2 701 নাম : মিনতী বড়ো পিতাৰ নাম: হৰলিখা ঘৰ নং : 128 বয়স : 55 লিঙ্গ : মহিলা	CFM2540536 ফটো উপলব্ধ	S 702 নাম : বিনাল স্বৰ্গীয়াৰী পিতাৰ নাম: মহেন্দ্ৰ বড়ো ঘৰ নং : 128 বয়স : 54 লিঙ্গ : পুৰুষ	CFM2540547 ফটো উপলব্ধ
S 703 নাম : হলীৰাম বড়ো পিতাৰ নাম: হৰলিখা ঘৰ নং : 128 বয়স : 53 লিঙ্গ : পুৰুষ	CFM2540514 ফটো উপলব্ধ	704 নাম : বুপেশ্বৰী বড়ো স্বামীৰ নাম: হলীৰাম ঘৰ নং : 128 বয়স : 51 লিঙ্গ : মহিলা	CFM2540525 ফটো উপলব্ধ	705 নাম : সোনালি বড়ো স্বামীৰ নাম: সূৰ্য্য ঘৰ নং : 128 বয়স : 45 লিঙ্গ : মহিলা	CFM2540569 ফটো উপলব্ধ
706 নাম : মিৰা বড়ো স্বামীৰ নাম: বিনাল ঘৰ নং : 128 বয়স : 36 লিঙ্গ : মহিলা	CFM2540581 ফটো উপলব্ধ	S2 707 নাম : সানশ্ৰী বড়ো পিতাৰ নাম: হলীৰাম ঘৰ নং : 128 বয়স : 35 লিঙ্গ : মহিলা	CFM2540570 ফটো উপলব্ধ	708 নাম : ডেইজী বড়ো পিতাৰ নাম: হলীৰাম ঘৰ নং : 128 বয়স : 33 লিঙ্গ : মহিলা	CFM2540592 ফটো উপলব্ধ
709 নাম : দৈমু বড়ো পিতাৰ নাম: চূৰ্জ্য কুমাৰ বড়ো ঘৰ নং : 128 বয়স : 28 লিঙ্গ : মহিলা	CFM0153627 ফটো উপলব্ধ	710 নাম : জিসিকা বৰো মাতৃৰ নাম: সোনালী বৰো ঘৰ নং : 124 বয়স : 25 লিঙ্গ : মহিলা	CFM0329698 ফটো উপলব্ধ	711 নাম : টেংগা বসুমতাৰী পিতাৰ নাম: চিঠী ঘৰ নং : 125 বয়স : 62 লিঙ্গ : পুৰুষ	CFM2540605 ফটো উপলব্ধ
712 নাম : চাৰ্জন বড়ো পিতাৰ নাম: তেঙা ঘৰ নং : 125 বয়স : 46 লিঙ্গ : পুৰুষ	CFM2540627 ফটো উপলব্ধ	713 নাম : নিভা বড়ো স্বামীৰ নাম: চাৰ্জন বসুমতাৰী ঘৰ নং : 125 বয়স : 44 লিঙ্গ : মহিলা	CFM2540650 ফটো উপলব্ধ	714 নাম : বুবুল বসুমতাৰী পিতাৰ নাম: তেঙা ঘৰ নং : 125 বয়স : 43 লিঙ্গ : পুৰুষ	CFM2540638 ফটো উপলব্ধ
715 নাম : অনিতা বসুমতাৰী স্বামীৰ নাম: বুবুল বসুমতাৰী ঘৰ নং : 125 বয়স : 41 লিঙ্গ : মহিলা	CFM2540649 ফটো উপলব্ধ	716 নাম : সীমা বড়ো পিতাৰ নাম: বুবুল বড়ো ঘৰ নং : 125 বয়স : 22 লিঙ্গ : মহিলা	UGS0078840 ফটো উপলব্ধ	717 নাম : মনজিত বড়ো পিতাৰ নাম: চাৰ্জন বড়ো ঘৰ নং : 125 বয়স : 20 লিঙ্গ : পুৰুষ	UGS0113860 ফটো উপলব্ধ
S2 718 নাম : মহেন্দ্ৰ বড়ো পিতাৰ নাম: থাৰ্চী ঘৰ নং : 126 বয়স : 74 লিঙ্গ : পুৰুষ	CFM2540661 ফটো উপলব্ধ	S 719 নাম : সিতা বড়ো স্বামীৰ নাম: মহেন্দ্ৰ ঘৰ নং : 126 বয়স : 72 লিঙ্গ : মহিলা	CFM2540672 ফটো উপলব্ধ	S 720 নাম : বনেন্দ্ৰ বড়ো পিতাৰ নাম: মহেন্দ্ৰ ঘৰ নং : 126 বয়স : 51 লিঙ্গ : পুৰুষ	CFM2540707 ফটো উপলব্ধ



<p>S2 721</p> <p>নাম : কিশোৰ কুমাৰ বড়ো পিতাৰ নাম: মহেন্দ্ৰ বড়ো ঘৰ নং : ১১৬ বয়স : 47 লিঙ্গ : পুৰুষ</p> <p>ফটো উপলব্ধ</p>	CFM2540718	<p>722</p> <p>নাম : প্রতিমা বড়ো স্বামীৰ নাম: বণেন্দ্ৰ বড়ো ঘৰ নং : ১১৬ বয়স : 45 লিঙ্গ : মহিলা</p> <p>ফটো উপলব্ধ</p>	CFM2540752	<p>723</p> <p>নাম : মনিকা বড়ো স্বামীৰ নাম: কিশৰ বড়ো ঘৰ নং : ১১৬ বয়স : 39 লিঙ্গ : মহিলা</p> <p>ফটো উপলব্ধ</p>	CFM2540729
<p>724</p> <p>নাম : সুসমা বড়ো মাতৃৰ নাম: বমলিতা বড়ো ঘৰ নং : 126 বয়স : 27 লিঙ্গ : মহিলা</p> <p>ফটো উপলব্ধ</p>	CFM1230101	<p>725</p> <p>নাম : প্ৰীতম বড়ো মাতৃৰ নাম: বমলিতা বড়ো ঘৰ নং : 126 বয়স : 22 লিঙ্গ : পুৰুষ</p> <p>ফটো উপলব্ধ</p>	CFM1251750	<p>726</p> <p>নাম : মুকুন্দ দাস পিতাৰ নাম: মনহৰি ঘৰ নং : ১২৭ বয়স : 68 লিঙ্গ : পুৰুষ</p> <p>ফটো উপলব্ধ</p>	CFM2540774
<p>727</p> <p>নাম : কামিনী দাস স্বামীৰ নাম: মুকুন্দ দাস ঘৰ নং : ১২৭ বয়স : 62 লিঙ্গ : মহিলা</p> <p>ফটো উপলব্ধ</p>	CFM2540785	<p>728</p> <p>নাম : গুৰুদেব দাস পিতাৰ নাম: মুকুন্দ দাস ঘৰ নং : ১২৭ বয়স : 42 লিঙ্গ : পুৰুষ</p> <p>ফটো উপলব্ধ</p>	CFM2540796	<p>729</p> <p>নাম : মহাদেব দাস পিতাৰ নাম: মুকুন্দ দাস ঘৰ নং : ১২৭ বয়স : 36 লিঙ্গ : পুৰুষ</p> <p>ফটো উপলব্ধ</p>	CFM2540809
<p>730</p> <p>নাম : অনন্ত দাস পিতাৰ নাম: গুৰুদেব দাস ঘৰ নং : ১২৭ বয়স : 33 লিঙ্গ : পুৰুষ</p> <p>ফটো উপলব্ধ</p>	CFM2540763	<p>731</p> <p>নাম : হীৰামনি দাস স্বামীৰ নাম: গুৰুদেব দাস ঘৰ নং : ১২৭ বয়স : 33 লিঙ্গ : মহিলা</p> <p>ফটো উপলব্ধ</p>	CFM2540810	<p>S2 732</p> <p>নাম : পাণ্ডু দাস পিতাৰ নাম: পুষ্প ঘৰ নং : ১২৮ বয়স : 66 লিঙ্গ : পুৰুষ</p> <p>ফটো উপলব্ধ</p>	CFM2540821
<p>733</p> <p>নাম : ভূপেন দাস পিতাৰ নাম: কৃষ্ণ ঘৰ নং : ১২৯ বয়স : 51 লিঙ্গ : পুৰুষ</p> <p>ফটো উপলব্ধ</p>	CFM2540843	<p>734</p> <p>নাম : নিলীমা দাস স্বামীৰ নাম: ভূপেন দাস ঘৰ নং : ১২৯ বয়স : 47 লিঙ্গ : মহিলা</p> <p>ফটো উপলব্ধ</p>	CFM2540854	<p>735</p> <p>নাম : ধৰিত্ৰী বৰো স্বামীৰ নাম: সঞ্জয় ব্ৰহ্ম ঘৰ নং : 129 বয়স : 24 লিঙ্গ : মহিলা</p> <p>ফটো উপলব্ধ</p>	CFM0422469
<p>736</p> <p>নাম : পাপৰি শৰণীয়া পিতাৰ নাম: ভূপেন শৰণীয়া ঘৰ নং : 129 বয়স : 20 লিঙ্গ : মহিলা</p> <p>ফটো উপলব্ধ</p>	UGS0079699	<p>737</p> <p>নাম : গুৰুদেব দাস পিতাৰ নাম: পুষ্প ঘৰ নং : ১৩০ বয়স : 70 লিঙ্গ : পুৰুষ</p> <p>ফটো উপলব্ধ</p>	CFM2540876	<p>738</p> <p>নাম : অষ্টমী দাস স্বামীৰ নাম: গুৰুদেব ঘৰ নং : ১৩০ বয়স : 65 লিঙ্গ : মহিলা</p> <p>ফটো উপলব্ধ</p>	CFM2540887
<p>739</p> <p>নাম : দেবপ্ৰসাদ দাস পিতাৰ নাম: নগেন ঘৰ নং : ১৩১ বয়স : 50 লিঙ্গ : পুৰুষ</p> <p>ফটো উপলব্ধ</p>	CFM2540912	<p>740</p> <p>নাম : বনমী দাস পিতাৰ নাম: নকুল দাশ ঘৰ নং : ১৩১ বয়স : 40 লিঙ্গ : মহিলা</p> <p>ফটো উপলব্ধ</p>	CFM2540923	<p>741</p> <p>নাম : অজয় শৰণীয়া পিতাৰ নাম: দেবপ্ৰসাদ শৰণীয়া ঘৰ নং : 131 বয়স : 20 লিঙ্গ : পুৰুষ</p> <p>ফটো উপলব্ধ</p>	UGS0172726
<p>742</p> <p>নাম : কমপান দাস পিতাৰ নাম: চেনা ঘৰ নং : ১৩২ বয়স : 74 লিঙ্গ : পুৰুষ</p> <p>ফটো উপলব্ধ</p>	CFM2540934	<p>S 743</p> <p>নাম : যমুনা দাস স্বামীৰ নাম: কমপান দাস ঘৰ নং : ১৩২ বয়স : 61 লিঙ্গ : মহিলা</p> <p>ফটো উপলব্ধ</p>	CFM2540945	<p>744</p> <p>নাম : বিপুল দাস পিতাৰ নাম: কমপান ঘৰ নং : ১৩২ বয়স : 34 লিঙ্গ : পুৰুষ</p> <p>ফটো উপলব্ধ</p>	CFM2540956
<p>745</p> <p>নাম : বিটিলা দাস স্বামীৰ নাম: চন্দ্ৰো দাস ঘৰ নং : 132 বয়স : 26 লিঙ্গ : মহিলা</p> <p>ফটো উপলব্ধ</p>	CFM1211143	<p>746</p> <p>নাম : পিয়াৰে মোহন ব্ৰহ্ম পিতাৰ নাম: হিৰালাল ব্ৰহ্ম ঘৰ নং : 132 বয়স : 23 লিঙ্গ : পুৰুষ</p> <p>ফটো উপলব্ধ</p>	CFM0454173	<p>747</p> <p>নাম : সঞ্জয় দাস পিতাৰ নাম: মুকুণ্ড দাস ঘৰ নং : ১৩৩ বয়স : 42 লিঙ্গ : পুৰুষ</p> <p>ফটো উপলব্ধ</p>	CFM2540990
<p>748</p> <p>নাম : অসমী দাস স্বামীৰ নাম: সঞ্জয় দাস ঘৰ নং : ১৩৩ বয়স : 37 লিঙ্গ : মহিলা</p> <p>ফটো উপলব্ধ</p>	CFM1855421	<p>749</p> <p>নাম : তৰন দাস পিতাৰ নাম: কচক ঘৰ নং : ১৩৪ বয়স : 66 লিঙ্গ : পুৰুষ</p> <p>ফটো উপলব্ধ</p>	CFM2541006	<p>750</p> <p>নাম : পবিত্ৰ দাস পিতাৰ নাম: কচক ঘৰ নং : ১৩৪ বয়স : 61 লিঙ্গ : পুৰুষ</p> <p>ফটো উপলব্ধ</p>	CFM2541028



751 নাম : বালিকা দাস স্বামীৰ নাম: তৰুন ঘৰ নং : ১৩৪ বয়স : 56 লিঙ্গ : মহিলা	CFM2541017 ফটো উপলব্ধ	752 নাম : ৰোবিতা দাস স্বামীৰ নাম: পবিত্ৰ ঘৰ নং : ১৩৪ বয়স : 41 লিঙ্গ : মহিলা	CFM2541039 ফটো উপলব্ধ	753 নাম : পবন দাস পিতাৰ নাম: তৰুন দাস ঘৰ নং : ১৩৪ বয়স : 37 লিঙ্গ : পুৰুষ	CFM1855523 ফটো উপলব্ধ
754 নাম : ভবেশ দাস পিতাৰ নাম: তৰুন দাস ঘৰ নং : 134 বয়স : 24 লিঙ্গ : পুৰুষ	UGS0174581 ফটো উপলব্ধ	S 755 নাম : সঞ্জিতা দাস স্বামীৰ নাম: ভবেশ দাস ঘৰ নং : 134 বয়স : 22 লিঙ্গ : মহিলা	CFM7169832 ফটো উপলব্ধ	756 নাম : অলকা দাস স্বামীৰ নাম: সুৰেন দাস ঘৰ নং : ১৩৫ বয়স : 67 লিঙ্গ : মহিলা	CFM2541051 ফটো উপলব্ধ
757 নাম : ভূমিধৰ দাস পিতাৰ নাম: সুৰেন দাস ঘৰ নং : ১৩৫ বয়স : 50 লিঙ্গ : পুৰুষ	CFM2541062 ফটো উপলব্ধ	758 নাম : নব কুমাৰ দাস পিতাৰ নাম: সুৰেন দাস ঘৰ নং : ১৩৫ বয়স : 47 লিঙ্গ : পুৰুষ	CFM2541073 ফটো উপলব্ধ	759 নাম : কমল কুমাৰ দাস পিতাৰ নাম: সুৰেন দাস ঘৰ নং : 135 বয়স : 36 লিঙ্গ : পুৰুষ	CFM2541084 ফটো উপলব্ধ
760 নাম : নয়ন মনি দাস স্বামীৰ নাম: নব কুমাৰ দাস দাস ঘৰ নং : ১৩৫ বয়স : 35 লিঙ্গ : মহিলা	CFM0022707 ফটো উপলব্ধ	761 নাম : হিমাশ্ৰী দাস স্বামীৰ নাম: ভূমিধৰ দাস ঘৰ নং : ১৩৫ বয়স : 34 লিঙ্গ : মহিলা	CFM2541095 ফটো উপলব্ধ	762 নাম : ৰেখা দাস স্বামীৰ নাম: কমল কুমাৰ দাস ঘৰ নং : ১৩৫ বয়স : 33 লিঙ্গ : মহিলা	CFM2541108 ফটো উপলব্ধ
763 নাম : চপাল উজিৰ পিতাৰ নাম: কলখোবা ঘৰ নং : ১৩৬ বয়স : 86 লিঙ্গ : পুৰুষ	CFM2541119 ফটো উপলব্ধ	764 নাম : ধনোডা বসুমতাৰী স্বামীৰ নাম: অনলীচন্দ্র বসুমতাৰী ঘৰ নং : ১৩৬ বয়স : 56 লিঙ্গ : মহিলা	CFM2541142 ফটো উপলব্ধ	765 নাম : বানি উজিৰ পিতাৰ নাম: চপাল ঘৰ নং : ১৩৬ বয়স : 56 লিঙ্গ : মহিলা	CFM2541153 ফটো উপলব্ধ
S2 766 নাম : নন্দলাল উজিৰ পিতাৰ নাম: চপাল ঘৰ নং : ১৩৬ বয়স : 55 লিঙ্গ : পুৰুষ	CFM2541164 ফটো উপলব্ধ	767 নাম : ৰূপা উজিৰ স্বামীৰ নাম: নন্দলাল উজিৰ ঘৰ নং : ১৩৬ বয়স : 44 লিঙ্গ : মহিলা	CFM2541175 ফটো উপলব্ধ	768 নাম : চন্দন বড়ো পিতাৰ নাম: পৰ্বম বড়ো ঘৰ নং : ১৩৬ বয়স : 26 লিঙ্গ : পুৰুষ	CFM0210153 ফটো উপলব্ধ
769 নাম : অঞ্জাল ব্ৰহ্ম পিতাৰ নাম: বানেশ্বৰ ব্ৰহ্ম ঘৰ নং : ১৩৬ বয়স : 26 লিঙ্গ : পুৰুষ	CFM0471797 ফটো উপলব্ধ	770 নাম : কবিতা বড়ো পিতাৰ নাম: চন্দন বড়ো ঘৰ নং : 136 বয়স : 25 লিঙ্গ : মহিলা	CFM7147283 ফটো উপলব্ধ	771 নাম : সোনিয়া বড়ো পিতাৰ নাম: ভবেশ বড়ো ঘৰ নং : 136 বয়স : 24 লিঙ্গ : মহিলা	CFM1116292 ফটো উপলব্ধ
772 নাম : দিপাঞ্জলী উজিৰ পিতাৰ নাম: নন্দলাল উজিৰ ঘৰ নং : 136 বয়স : 23 লিঙ্গ : মহিলা	CFM1229897 ফটো উপলব্ধ	773 নাম : খাজিম ৰাজা বসুমতাৰী মাতৃৰ নাম: ধনদা বসুমতাৰী ঘৰ নং : 136 বয়স : 21 লিঙ্গ : পুৰুষ	CFM7185283 ফটো উপলব্ধ	774 নাম : সুজাতা উজিৰ পিতাৰ নাম: নন্দলাল উজিৰ ঘৰ নং : 136 বয়স : 20 লিঙ্গ : মহিলা	UGS0120477 ফটো উপলব্ধ
775 নাম : ভবেশ খেৰকটাৰী পিতাৰ নাম: ভন্দা ঘৰ নং : ১৩৬ক বয়স : 57 লিঙ্গ : পুৰুষ	CFM2541233 ফটো উপলব্ধ	776 নাম : চেংখাউৰী খেৰকটাৰী পিতাৰ নাম: ভন্দা ঘৰ নং : ১৩৬ক বয়স : 54 লিঙ্গ : মহিলা	CFM2541255 ফটো উপলব্ধ	777 নাম : কনিকা খেৰকটাৰী স্বামীৰ নাম: ভবেশ খেৰকটাৰী ঘৰ নং : ১৩৬ক বয়স : 53 লিঙ্গ : মহিলা	CFM2541244 ফটো উপলব্ধ
778 নাম : সন্ধ্যা ব্ৰহ্ম পিতাৰ নাম: গৌবুৱা ব্ৰহ্ম ঘৰ নং : 161 বয়স : 27 লিঙ্গ : পুৰুষ	CFM0328583 ফটো উপলব্ধ	779 নাম : মধুস্মিতা দাস পিতাৰ নাম: প্ৰফুল্ল দাস ঘৰ নং : 171 বয়স : 20 লিঙ্গ : মহিলা	UGS0177949 ফটো উপলব্ধ	780 নাম : ৰূপালি দাশ স্বামীৰ নাম: ৰাজেন দাশ ঘৰ নং : 182 বয়স : 26 লিঙ্গ : মহিলা	CFM7166416 ফটো উপলব্ধ



781	CFM0333328
নাম : বিংকী দৈমাৰী স্বামীৰ নাম: কুমাৰ দৈমাৰী ঘৰ নং : 193 বয়স : 25 লিঙ্গ : মহিলা	ফটো উপলব্ধ

782	FQM0507327
নাম : বিষ্ণু বাৰ্মন পিতাৰ নাম: মণীন্দ্র বাৰ্মন ঘৰ নং : 205ক বয়স : 24 লিঙ্গ : পুৰুষ	ফটো উপলব্ধ

783	CFM0214650
নাম : বোহৈতী বসুমতাৰী স্বামীৰ নাম: লব বসুমতাৰী ঘৰ নং : 216 বয়স : 30 লিঙ্গ : মহিলা	ফটো উপলব্ধ

784	CFM0479949
নাম : আঞ্জু বসুমতাৰী স্বামীৰ নাম: বুপম নাৰ্জাৰী ঘৰ নং : 221 বয়স : 23 লিঙ্গ : মহিলা	ফটো উপলব্ধ

785	CFM0327213
নাম : অৰ্চনা বড়ো পিতাৰ নাম: গোবিন্দ বড়ো ঘৰ নং : 225 বয়স : 24 লিঙ্গ : মহিলা	ফটো উপলব্ধ

786	CFM0121376
নাম : নিলিমা মছাহাৰী স্বামীৰ নাম: মদুল বড়ো ঘৰ নং : 367 বয়স : 30 লিঙ্গ : মহিলা	ফটো উপলব্ধ

787	CFM2540616
নাম : সাৰে বসুমতাৰী স্বামীৰ নাম: তেঙা বসুমতাৰী ঘৰ নং : ৫৯০ বয়স : 67 লিঙ্গ : মহিলা	ফটো উপলব্ধ

788	CFM1211135
নাম : চন্দ্ৰো দাস পিতাৰ নাম: কাম্পন দাস ঘৰ নং : বেটবাৰী বয়স : 30 লিঙ্গ : পুৰুষ	ফটো উপলব্ধ

789	UGS0167031
নাম : বিউটি স্বৰ্গীয়াৰী স্বামীৰ নাম: সজুখংগ স্বৰ্গীয়াৰী ঘৰ নং : হাউস নো 54 বয়স : 35 লিঙ্গ : মহিলা	ফটো উপলব্ধ

790	UGS0185041
নাম : মাজিধৰ বৰো মাতৃৰ নাম: খেলিপ বড়ো ঘৰ নং : হাউস নো 76 বয়স : 31 লিঙ্গ : পুৰুষ	ফটো উপলব্ধ



791	1	UGS0204347
নাম : ববিতা দাস স্বামীৰ নাম : ৰিংকু বসুমতাৰী ঘৰ নং : 56 বয়স : 33 লিঙ্গ : মহিলা		
ফটো উপলব্ধ		

792	1	UGS0217042
নাম : উৰমিলা বসুমতাৰী স্বামীৰ নাম : মতিন্দ্র ব্ৰহ্ম ঘৰ নং : 57 বয়স : 22 লিঙ্গ : মহিলা		
ফটো উপলব্ধ		

793	1	UGS0217026
নাম : দৈমালী শ্ৰীগীয়াৰী স্বামীৰ নাম : সোমদোন বসুমতাৰী ঘৰ নং : 16 বয়স : 27 লিঙ্গ : মহিলা		
ফটো উপলব্ধ		

794	1	UGS0217216
নাম : ৰুমীলতা বৰো স্বামীৰ নাম : উতপল কুমাৰ বড়ো ঘৰ নং : 126 বয়স : 47 লিঙ্গ : মহিলা		
ফটো উপলব্ধ		

795	1	UGS0217331
নাম : ৰাতুল ব্ৰহ্ম পিতাৰ নাম : পূৰ্ণ বড়ো ঘৰ নং : 57 বয়স : 20 লিঙ্গ : পুৰুষ		
ফটো উপলব্ধ		

796	1	UGS0219675
নাম : ৰাকেশ নাৰ্জাৰী পিতাৰ নাম : জাৰগবিন্দ নাৰ্জাৰী ঘৰ নং : 44 বয়স : 21 লিঙ্গ : পুৰুষ		
ফটো উপলব্ধ		

797	1	UGS0250720
নাম : বুধবাৰী গয়াৰী স্বামীৰ নাম : লোহিত বসুমতাৰী ঘৰ নং : 122 বয়স : 24 লিঙ্গ : মহিলা		
ফটো উপলব্ধ		

798	1	UGS0250795
নাম : সুপ্ৰিয়া কছাৰী স্বামীৰ নাম : মুসুখা বসুমতাৰী ঘৰ নং : 15 বয়স : 25 লিঙ্গ : মহিলা		
ফটো উপলব্ধ		

799	1	UGS0252395
নাম : হেতুমণি ব্ৰহ্ম স্বামীৰ নাম : ৰানসঙ্গ মোছাহাৰী ঘৰ নং : 72 বয়স : 34 লিঙ্গ : মহিলা		
ফটো উপলব্ধ		

800	1	CFM3537255
নাম : হুমা নাৰ্জাৰী স্বামীৰ নাম : কান্দা নাৰ্জাৰী ঘৰ নং : 59 বয়স : 48 লিঙ্গ : মহিলা		
ফটো উপলব্ধ		



801	1	UGS0262527
নাম : সনৈস্ৰী নাৰ্জাৰী স্বামীৰ নাম : সুজিত বসুমতাৰী ঘৰ নং : 83 বয়স : 30 লিঙ্গ : মহিলা		
ফটো উপলব্ধ		

802	1	UGS0263186
নাম : প্ৰসান্ত উজ্জিৰ মাতৃৰ নাম : জয়ন্তী ডিঙ্গিৰ ঘৰ নং : 116 বয়স : 34 লিঙ্গ : পুৰুষ		
ফটো উপলব্ধ		

ভোটাৰৰ সাৰাংশ

A) ভোটাৰৰ সংখ্যা

	তালিকাৰ প্ৰকাৰ	তালিকাৰ চিনাক্তকৰণ	ভোটাৰৰ সংখ্যা							
			পুৰুষ	মহিলা	ওয় লিঙ্গ	মুঠ				
I	মূল তালিকা	মূল তালিকা	বিশেষ সংশোধন, 2026 চনৰ পূৰ্বৰ 2025 চনৰ মূল তালিকাৰ লগত থকা সংযোজন সমূহ একত্ৰিতকৰণ কৰা তালিকা।				370	420	0	790
II	যোগ তালিকা	পৰিপূৰক 1	বিশেষ সংক্ষিপ্ত সংশোধন, 2026				2	8	0	10
		পৰিপূৰক 2	অনবিচ্ছিন্ন সংশোধন 2026				1	1	0	2
			মুঠ				3	9	0	12
III	বিয়োজন তালিকা	পৰিপূৰক 1	বিশেষ সংক্ষিপ্ত সংশোধন, 2026				10	11	0	21
		পৰিপূৰক 2	অনবিচ্ছিন্ন সংশোধন 2026				11	15	0	26
			মুঠ				21	26	0	47
IV	লিংগ ক্ষেত্ৰত পৰিবৰ্তনৰ বাবে পাৰ্থক্য					0	0	0	0	
এই সংশোধনৰ পিছত ভোটাৰ তালিকাত ভোটাৰৰ মুঠ সংখ্যা (I+II-III+IV)						352	403	0	755	

B) শুধৰনীৰ সংখ্যা

তালিকাৰ প্ৰকাৰ	তালিকাৰ চিনাক্তকৰণ	শুধৰনীৰ সংখ্যা
পৰিপূৰক 1	বিশেষ সংক্ষিপ্ত সংশোধন, 2026	0
পৰিপূৰক 2	অনবিচ্ছিন্ন সংশোধন 2026	0
	মুঠ	0

নিৰ্বাচক পঞ্জীয়ন বিষয়াৰ স্বাক্ষৰ

E-মূত, S-স্থানান্তৰিত/ বাসস্থান পৰিবৰ্তন, R-প্ৰতিলিপি, M-নিখোজ, Q-অযোগ্য