



## ভোটাৰ তালিকা 2026 S03 অসম

বিধানসভা সমষ্টিৰ নম্বৰ, নাম আৰু সংৰক্ষণৰ স্থিতি : 41 - মানস (সাধাৰণ)		খণ্ড নং : 154																			
এই বিধানসভা সমষ্টিত কোন সংসদীয় সমষ্টিৰ অন্তৰ্গত তাৰ নম্বৰ, নাম আৰু সংৰক্ষণ স্থিতি : 1 - কোকৰাঝাৰ (অনুসূচিত জনজাতি)																					
1. সংশোধনৰ বিৱৰণ																					
সংশোধনৰ বছৰ	2026	তালিকাৰ চিনাক্তকৰণ																			
ভিত্তি তাৰিখ	01-04-2026	বিশেষ সংশোধন, 2026 চনৰ পূৰ্বৰ 2025 চনৰ মূল তালিকাৰ লগত থকা সংযোজন সমূহ একত্ৰিতকৰণ কৰা তালিকা।																			
সংশোধনৰ প্ৰকাৰ	বিশেষ সংশোধন 2026																				
প্ৰকাশনৰ তাৰিখ	23-03-2026																				
2. খণ্ড আৰু ভোটগ্ৰহন কেন্দ্ৰৰ বিৱৰণ																					
খণ্ডৰ অন্তৰ্গত এলেকা সমূহৰ নম্বৰ আৰু নাম																					
1-কাজিয়ামাটি		<table style="width: 100%; border-collapse: collapse;"> <tr> <td style="width: 50%;">মূল চহৰ/গাওঁ</td> <td style="width: 50%;">: কাজিয়ামাটি</td> </tr> <tr> <td>ৱাৰ্ড নং</td> <td>:</td> </tr> <tr> <td>ডাকঘৰ</td> <td>: বৰপেটা ৰোড এমডিজি</td> </tr> <tr> <td>পুলিচ থানা</td> <td>: গৌৰধনা</td> </tr> <tr> <td>ব্লক</td> <td>: গৌৰধনা</td> </tr> <tr> <td>ৰাজহ চক্ৰ</td> <td>: জালাহ</td> </tr> <tr> <td>জিলা</td> <td>: বাম্বা</td> </tr> <tr> <td>পিনকোড</td> <td>: 781315</td> </tr> </table>				মূল চহৰ/গাওঁ	: কাজিয়ামাটি	ৱাৰ্ড নং	:	ডাকঘৰ	: বৰপেটা ৰোড এমডিজি	পুলিচ থানা	: গৌৰধনা	ব্লক	: গৌৰধনা	ৰাজহ চক্ৰ	: জালাহ	জিলা	: বাম্বা	পিনকোড	: 781315
মূল চহৰ/গাওঁ	: কাজিয়ামাটি																				
ৱাৰ্ড নং	:																				
ডাকঘৰ	: বৰপেটা ৰোড এমডিজি																				
পুলিচ থানা	: গৌৰধনা																				
ব্লক	: গৌৰধনা																				
ৰাজহ চক্ৰ	: জালাহ																				
জিলা	: বাম্বা																				
পিনকোড	: 781315																				
3. ভোটগ্ৰহন কেন্দ্ৰৰ বিৱৰণ																					
ভোটগ্ৰহন কেন্দ্ৰৰ নম্বৰ আৰু নাম :		ভোটগ্ৰহন কেন্দ্ৰৰ প্ৰকাৰ (পুৰুষ/মহিলা/সাধাৰণ)		সাধাৰন																	
154 - নং ১৩৪৩ পশ্চিম কাজিয়ামাটি প্ৰাথমিক বিদ্যালয়		খণ্ডৰ অন্তৰ্গত সহায়ক ভোটগ্ৰহন কেন্দ্ৰৰ সংখ্যা :		0																	
ভোটগ্ৰহন কেন্দ্ৰৰ ঠিকনা :																					
নং ১৩৪৩ পশ্চিম কাজিয়ামাটি প্ৰাথমিক বিদ্যালয়, কোঠালী নং ১, কাজিয়ামাটি																					
4. ভোটাৰৰ সংখ্যা																					
আৰম্ভনি ক্ৰমিক	শেষ ক্ৰমিক নং	মুঠ ভোটাৰ																			
নং		পুৰুষ	মহিলা	৩য় লিঙ্গ	মুঠ																
1	1010	510	449	0	959																

নিৰ্বাচক পঞ্জীয়ন বিষয়াৰ স্বাক্ষৰ

Nazri Naksha



Google Map View



Polling Station Building Front View



ভোটগ্ৰহন কেন্দ্ৰৰ সন্মুখৰ দৃশ্য



Cad View

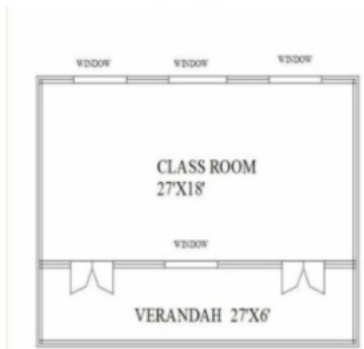

Key MAP View





<p>E 1 GML0005137</p> <p>নাম : ইমন আলী মণ্ডল পিতাৰ নাম : হুইদৰ আলী মণ্ডল ঘৰ নং : 1 বয়স : 84 লিঙ্গ : পুৰুষ</p> <p>ফটো উপলব্ধ</p>	<p>2 GML0005138</p> <p>নাম : মৰিয়ম নেছা স্বামীৰ নাম : ইমান আলী মণ্ডল ঘৰ নং : 1 বয়স : 64 লিঙ্গ : মহিলা</p> <p>ফটো উপলব্ধ</p>	<p>3 GML0005139</p> <p>নাম : আয়মনা বেগম স্বামীৰ নাম : ইমান আলী মণ্ডল ঘৰ নং : 1 বয়স : 59 লিঙ্গ : মহিলা</p> <p>ফটো উপলব্ধ</p>
<p>4 GML0005140</p> <p>নাম : আনোৱাৰ মণ্ডল পিতাৰ নাম : ইমান আলী মণ্ডল ঘৰ নং : 1 বয়স : 41 লিঙ্গ : পুৰুষ</p> <p>ফটো উপলব্ধ</p>	<p>5 GML0005143</p> <p>নাম : মহিদুল ইছলাম পিতাৰ নাম : ইমান আলী ঘৰ নং : 1 বয়স : 37 লিঙ্গ : পুৰুষ</p> <p>ফটো উপলব্ধ</p>	<p>6 GML0005141</p> <p>নাম : মমেনা খাতুন স্বামীৰ নাম : মহিদুল ইছলাম ঘৰ নং : 1 বয়স : 34 লিঙ্গ : মহিলা</p> <p>ফটো উপলব্ধ</p>
<p>7 GML0005142</p> <p>নাম : জিয়াৰুল মণ্ডল পিতাৰ নাম : ইমান আলী মণ্ডল ঘৰ নং : 1 বয়স : 34 লিঙ্গ : পুৰুষ</p> <p>ফটো উপলব্ধ</p>	<p>8 GML0005145</p> <p>নাম : চান ভান স্বামীৰ নাম : আনোৱাৰ মণ্ডল ঘৰ নং : 1 বয়স : 34 লিঙ্গ : মহিলা</p> <p>ফটো উপলব্ধ</p>	<p>9 GML0005147</p> <p>নাম : ফাইজুৰ ৰহমান পিতাৰ নাম : ইমান আলী মণ্ডল ঘৰ নং : 1 বয়স : 33 লিঙ্গ : পুৰুষ</p> <p>ফটো উপলব্ধ</p>
<p>10 GML0005144</p> <p>নাম : ছহিদুল ইছলাম পিতাৰ নাম : ইমান আলী ঘৰ নং : 1 বয়স : 32 লিঙ্গ : পুৰুষ</p> <p>ফটো উপলব্ধ</p>	<p>11 GML0005146</p> <p>নাম : ৰফিকুল ইছলাম পিতাৰ নাম : ইমান আলী ঘৰ নং : 1 বয়স : 30 লিঙ্গ : পুৰুষ</p> <p>ফটো উপলব্ধ</p>	<p>12 GML0454660</p> <p>নাম : শাহিদা খাতুন স্বামীৰ নাম : ৰফিকুল ইছলাম ঘৰ নং : 1 বয়স : 27 লিঙ্গ : মহিলা</p> <p>ফটো উপলব্ধ</p>
<p>13 GML1277821</p> <p>নাম : সইফল নেছা স্বামীৰ নাম : ছাহিদুল ইছলাম ঘৰ নং : 1 বয়স : 27 লিঙ্গ : মহিলা</p> <p>ফটো উপলব্ধ</p>	<p>14 GML0454702</p> <p>নাম : আছমিনাৰা খাতুন স্বামীৰ নাম : জিয়াৰুল মণ্ডল ঘৰ নং : 1 বয়স : 26 লিঙ্গ : মহিলা</p> <p>ফটো উপলব্ধ</p>	<p># 15 GML1597939</p> <p>নাম : জাহিদুল ইছলাম পিতাৰ নাম : ইমান আলী মণ্ডল ঘৰ নং : 1 বয়স : 25 লিঙ্গ : পুৰুষ</p> <p>ফটো উপলব্ধ</p>
<p>16 UGS0189886</p> <p>নাম : ছাইদুল মণ্ডল পিতাৰ নাম : ইমান আলী মণ্ডল ঘৰ নং : 1 বয়স : 19 লিঙ্গ : পুৰুষ</p> <p>ফটো উপলব্ধ</p>	<p>17 GML0005148</p> <p>নাম : নুৰুল ইছলাম মণ্ডল পিতাৰ নাম : চাকিমুদ্দিন মণ্ডল ঘৰ নং : 2 বয়স : 57 লিঙ্গ : পুৰুষ</p> <p>ফটো উপলব্ধ</p>	<p>18 GML0005149</p> <p>নাম : তহীৰণ নেছা স্বামীৰ নাম : নুৰুল ইছলাম ঘৰ নং : 2 বয়স : 55 লিঙ্গ : মহিলা</p> <p>ফটো উপলব্ধ</p>
<p>19 GML2249914</p> <p>নাম : নুজ্বল ইছলাম মন্দল পিতাৰ নাম : নুৰুল ইছলাম মন্দল ঘৰ নং : 2 বয়স : 34 লিঙ্গ : পুৰুষ</p> <p>ফটো উপলব্ধ</p>	<p>20 GML2249903</p> <p>নাম : তজিবৰ ৰহমান পিতাৰ নাম : নুৰুল ইছলাম ঘৰ নং : 2 বয়স : 31 লিঙ্গ : পুৰুষ</p> <p>ফটো উপলব্ধ</p>	<p>E 21 GML0454785</p> <p>নাম : স্বমেলা খাতুন স্বামীৰ নাম : নুজ্বল ইছলাম মণ্ডল ঘৰ নং : 2 বয়স : 31 লিঙ্গ : মহিলা</p> <p>ফটো উপলব্ধ</p>
<p>22 GML2249925</p> <p>নাম : তুফাজ্জল হক মন্দল পিতাৰ নাম : মো. নুৰুল ইছলাম মন্দল ঘৰ নং : 2 বয়স : 29 লিঙ্গ : পুৰুষ</p> <p>ফটো উপলব্ধ</p>	<p>23 UGS0059519</p> <p>নাম : ৰেজিনা খাতুন স্বামীৰ নাম : নুজ্বল ইছলাম মণ্ডল ঘৰ নং : 2 বয়স : 27 লিঙ্গ : মহিলা</p> <p>ফটো উপলব্ধ</p>	<p>24 GML1597855</p> <p>নাম : মফিদা খাতুন স্বামীৰ নাম : তাজিবৰ ৰহমান ঘৰ নং : 2 বয়স : 24 লিঙ্গ : মহিলা</p> <p>ফটো উপলব্ধ</p>
<p>25 GML0005150</p> <p>নাম : আব্দুল হালিম পিতাৰ নাম : চাকিম উদ্দিন মণ্ডল ঘৰ নং : 3 বয়স : 66 লিঙ্গ : পুৰুষ</p> <p>ফটো উপলব্ধ</p>	<p># 26 GML0005151</p> <p>নাম : মাফুজা খাতুন স্বামীৰ নাম : মোঃ আব্দুল হালিম ঘৰ নং : 3 বয়স : 62 লিঙ্গ : মহিলা</p> <p>ফটো উপলব্ধ</p>	<p>27 GML0005152</p> <p>নাম : জাহিদুল ইছলাম পিতাৰ নাম : আব্দুল হালিম ঘৰ নং : 3 বয়স : 40 লিঙ্গ : পুৰুষ</p> <p>ফটো উপলব্ধ</p>
<p>28 GML2249936</p> <p>নাম : গোলজান নেছা পিতাৰ নাম : আব্দুল হালিম মন্দল ঘৰ নং : 3 বয়স : 32 লিঙ্গ : মহিলা</p> <p>ফটো উপলব্ধ</p>	<p>29 GML0185108</p> <p>নাম : বাহাৰুল ইছলাম পিতাৰ নাম : আব্দুল হালিম ঘৰ নং : 3 বয়স : 28 লিঙ্গ : পুৰুষ</p> <p>ফটো উপলব্ধ</p>	<p>30 GML1415306</p> <p>নাম : ফৰমিনা খাতুন স্বামীৰ নাম : বাহাৰুল ইছলাম ঘৰ নং : 3 বয়স : 28 লিঙ্গ : মহিলা</p> <p>ফটো উপলব্ধ</p>



31 নাম : মোঃ আজাৰ আলী পিতাৰ নাম: চাকিমুদ্দিন ঘৰ নং : 8 বয়স : 44 লিঙ্গ : পুৰুষ	GML0005153 ফটো উপলব্ধ	32 নাম : আহীয়া খাতুন স্বামীৰ নাম: আজাহাৰ আলী ঘৰ নং : 8 বয়স : 38 লিঙ্গ : মহিলা	GML0005154 ফটো উপলব্ধ	33 নাম : বাশিদা খাতুন স্বামীৰ নাম: আছৰ উদ্দিন ঘৰ নং : 4 বয়স : 26 লিঙ্গ : মহিলা	UGS0147975 ফটো উপলব্ধ
34 নাম : আছৰুদ্দিন পিতাৰ নাম: মোঃ আজাৰ আলী ঘৰ নং : 4 বয়স : 24 লিঙ্গ : পুৰুষ	GML1375179 ফটো উপলব্ধ	35 নাম : জহুৰ উদ্দিন পিতাৰ নাম: মোঃ আজাৰ আলী ঘৰ নং : 4 বয়স : 22 লিঙ্গ : পুৰুষ	UGS0177089 ফটো উপলব্ধ	36 নাম : জাহাৰ আলী পিতাৰ নাম: চাকিমুদ্দিন মণ্ডল ঘৰ নং : 5 বয়স : 42 লিঙ্গ : পুৰুষ	GML0005155 ফটো উপলব্ধ
37 নাম : মমেনা খাতুন স্বামীৰ নাম: জাহাৰ আলী ঘৰ নং : 5 বয়স : 34 লিঙ্গ : মহিলা	GML2249947 ফটো উপলব্ধ	38 নাম : মশিফুল হক পিতাৰ নাম: জাহাৰ আলী ঘৰ নং : 5 বয়স : 22 লিঙ্গ : পুৰুষ	UGS0166025 ফটো উপলব্ধ	39 নাম : সৰ্ভান বেওৱা স্বামীৰ নাম: মোগল পাঠান ঘৰ নং : 6 বয়স : 69 লিঙ্গ : মহিলা	GML0005156 ফটো উপলব্ধ
40 নাম : ছৰবেশ আলী পাঠান পিতাৰ নাম: মোগল পাঠান ঘৰ নং : 6 বয়স : 52 লিঙ্গ : পুৰুষ	GML0005158 ফটো উপলব্ধ	41 নাম : চৰ্পত আলী পাঠান পিতাৰ নাম: মোগল পাঠান ঘৰ নং : 6 বয়স : 49 লিঙ্গ : পুৰুষ	GML0005159 ফটো উপলব্ধ	42 নাম : বেজ্জাক আলী পাঠান পিতাৰ নাম: মোগল পাঠান ঘৰ নং : 6 বয়স : 46 লিঙ্গ : পুৰুষ	GML1034748 ফটো উপলব্ধ
43 নাম : বাসিদা খাতুন স্বামীৰ নাম: চৰ্পত আলী পাঠান ঘৰ নং : 6 বয়স : 42 লিঙ্গ : মহিলা	GML0262436 ফটো উপলব্ধ	44 নাম : সাজেদা খাতুন স্বামীৰ নাম: সৰবেশ আলী পাঠান ঘৰ নং : 6 বয়স : 37 লিঙ্গ : মহিলা	GML1038831 ফটো উপলব্ধ	45 নাম : মাজেদা খাতুন স্বামীৰ নাম: বেজ্জাক আলী পাঠান ঘৰ নং : 6 বয়স : 36 লিঙ্গ : মহিলা	GML2249958 ফটো উপলব্ধ
46 নাম : শ্বাহজামাল পাঠান পিতাৰ নাম: ছৰবেশ আলী পাঠান ঘৰ নং : 6 বয়স : 23 লিঙ্গ : পুৰুষ	GML8267403 ফটো উপলব্ধ	47 নাম : মাজিদুল পাঠান পিতাৰ নাম: বেজ্জাক পাঠান ঘৰ নং : 6 বয়স : 21 লিঙ্গ : পুৰুষ	GML8271686 ফটো উপলব্ধ	48 নাম : সহৰ আলী পাঠান পিতাৰ নাম: মোগল আলী পাঠান ঘৰ নং : 9 বয়স : 59 লিঙ্গ : পুৰুষ	GML0005160 ফটো উপলব্ধ
49 নাম : মমতা বেগম স্বামীৰ নাম: সহৰ আলী পাঠান ঘৰ নং : 9 বয়স : 40 লিঙ্গ : মহিলা	GML2249992 ফটো উপলব্ধ	50 নাম : হাবিজুল হক পিতাৰ নাম: সহৰ আলী পাঠান ঘৰ নং : 9 বয়স : 36 লিঙ্গ : পুৰুষ	GML0005161 ফটো উপলব্ধ	51 নাম : অমিছা খাতুন স্বামীৰ নাম: হাবিজুল হক ঘৰ নং : 9 বয়স : 35 লিঙ্গ : মহিলা	GML2249970 ফটো উপলব্ধ
52 নাম : আজিজুল হক পিতাৰ নাম: চহৰ আলী পাঠান ঘৰ নং : 9 বয়স : 30 লিঙ্গ : পুৰুষ	GML2249969 ফটো উপলব্ধ	53 নাম : বুকিয়া খাতুন স্বামীৰ নাম: আজিজুল পাঠান ঘৰ নং : 9 বয়স : 30 লিঙ্গ : মহিলা	GML2249981 ফটো উপলব্ধ	54 নাম : বহিজ আলী পিতাৰ নাম: আমজাদ আলী ঘৰ নং : 10 বয়স : 32 লিঙ্গ : পুৰুষ	GML0005162 ফটো উপলব্ধ
55 নাম : বাইজুদ্দিন আলী পিতাৰ নাম: আমজাদ আলী ঘৰ নং : 10 বয়স : 29 লিঙ্গ : পুৰুষ	GML0318147 ফটো উপলব্ধ	56 নাম : ফৰিদা বেগম স্বামীৰ নাম: বহম আলী ঘৰ নং : 10 বয়স : 28 লিঙ্গ : মহিলা	GML0454900 ফটো উপলব্ধ	57 নাম : ফুলমালা খাতুন স্বামীৰ নাম: বাইজুদ্দিন আলী ঘৰ নং : 10 বয়স : 24 লিঙ্গ : মহিলা	GML1277755 ফটো উপলব্ধ
58 নাম : ছানিদুল ইছলাম পিতাৰ নাম: বমজান আলী ঘৰ নং : 10 বয়স : 21 লিঙ্গ : পুৰুষ	UGS0051433 ফটো উপলব্ধ	59 নাম : ছাজিবন বেগম স্বামীৰ নাম: মোঃ বমজান আলী ঘৰ নং : 10 বয়স : 44 লিঙ্গ : মহিলা	GML0005163 ফটো উপলব্ধ	D 60 নাম : ৰূপ ভান স্বামীৰ নাম: আমজাদ আলী ঘৰ নং : 10 বয়স : 74 লিঙ্গ : মহিলা	GML0005164 ফটো উপলব্ধ



61 নাম : বজব আলী পিতাৰ নাম: আমজাদ আলী ঘৰ নং : ১০ক বয়স : 44 লিঙ্গ : পুৰুষ	GML0005166 ফটো উপলব্ধ	62 নাম : চমেলা বেগম স্বামীৰ নাম: বজব আলী ঘৰ নং : ১০ক বয়স : 41 লিঙ্গ : মহিলা	GML0005167 ফটো উপলব্ধ	63 নাম : বমজান আলী পিতাৰ নাম: আমজাদ আলী ঘৰ নং : ১০ক বয়স : 39 লিঙ্গ : পুৰুষ	GML0005168 ফটো উপলব্ধ
64 নাম : বহম আলী পিতাৰ নাম: আমজাদ আলী ঘৰ নং : ১০ক বয়স : 37 লিঙ্গ : পুৰুষ	GML0005169 ফটো উপলব্ধ	65 নাম : বহিমা বেগম স্বামীৰ নাম: বহিজ আলী ঘৰ নং : ১০ক বয়স : 33 লিঙ্গ : মহিলা	GML0005170 ফটো উপলব্ধ	66 নাম : আব্দুল বহিম পিতাৰ নাম: আমজাদ আলী ঘৰ নং : ১০ক বয়স : 30 লিঙ্গ : পুৰুষ	GML0005171 ফটো উপলব্ধ
67 নাম : বহিমা নেছা স্বামীৰ নাম: আব্দুল বহিম ঘৰ নং : ১০ক বয়স : 29 লিঙ্গ : মহিলা	GML0002808 ফটো উপলব্ধ	68 নাম : মোঃ হজৰত আলী মণ্ডল পিতাৰ নাম: চাকিমুদ্দিন ঘৰ নং : ১১ বয়স : 57 লিঙ্গ : পুৰুষ	GML0005172 ফটো উপলব্ধ	69 নাম : আয়ীয়া খাতুন স্বামীৰ নাম: হজৰত আলী ঘৰ নং : ১১ বয়স : 49 লিঙ্গ : মহিলা	GML0005173 ফটো উপলব্ধ
70 নাম : আব্দুল আলম পিতাৰ নাম: হজৰত আলী ঘৰ নং : ১১ বয়স : 34 লিঙ্গ : মহিলা	GML0005174 ফটো উপলব্ধ	71 নাম : ছয়েদ আলী পিতাৰ নাম: হজৰত আলী ঘৰ নং : ১১ বয়স : 32 লিঙ্গ : পুৰুষ	GML0005175 ফটো উপলব্ধ	72 নাম : নুৰেজা খাতুন স্বামীৰ নাম: আব্দুল আলম ঘৰ নং : ১১ বয়স : 29 লিঙ্গ : মহিলা	GML0016626 ফটো উপলব্ধ
D 73 নাম : জামিলা খাতুন স্বামীৰ নাম: আক্কেল আলী ঘৰ নং : ১২ বয়স : 69 লিঙ্গ : মহিলা	GML0005177 ফটো উপলব্ধ	74 নাম : জামাল আলী পিতাৰ নাম: আক্কেল আলী ঘৰ নং : ১২ বয়স : 51 লিঙ্গ : পুৰুষ	GML0005178 ফটো উপলব্ধ	75 নাম : ফিৰোজা খাতুন স্বামীৰ নাম: জামাল আলী ঘৰ নং : ১২ বয়স : 46 লিঙ্গ : মহিলা	GML0005179 ফটো উপলব্ধ
# 76 নাম : আচিয়া খাতুন পিতাৰ নাম: আক্কেল আলী ঘৰ নং : ১২ বয়স : 52 লিঙ্গ : মহিলা	GML0005180 ফটো উপলব্ধ	#2 77 নাম : বাবুল আলী পিতাৰ নাম: আক্কেল আলী ঘৰ নং : ১২ বয়স : 41 লিঙ্গ : পুৰুষ	GML0005181 ফটো উপলব্ধ	E 78 নাম : নবিৰণ নেছা পিতাৰ নাম: বাবুল আলী ঘৰ নং : ১২ বয়স : 37 লিঙ্গ : মহিলা	GML0005182 ফটো উপলব্ধ
79 নাম : আবুল আলী পিতাৰ নাম: আক্কেল আলী ঘৰ নং : ১২ বয়স : 37 লিঙ্গ : পুৰুষ	GML0005183 ফটো উপলব্ধ	E 80 নাম : আব্দুল আলী পিতাৰ নাম: আক্কেল আলী ঘৰ নং : ১২ বয়স : 37 লিঙ্গ : পুৰুষ	GML0005184 ফটো উপলব্ধ	81 নাম : জহুৰা খাতুন স্বামীৰ নাম: আব্দুল আলী ঘৰ নং : ১২ বয়স : 33 লিঙ্গ : মহিলা	GML0005185 ফটো উপলব্ধ
82 নাম : আজগৰ আলী পিতাৰ নাম: একাৰৰ আলী ঘৰ নং : ১২ বয়স : 33 লিঙ্গ : পুৰুষ	GML2250002 ফটো উপলব্ধ	83 নাম : আঞ্জুৰাৰা বেগম স্বামীৰ নাম: আব্দুল আলী ঘৰ নং : ১২ বয়স : 31 লিঙ্গ : মহিলা	GML0005186 ফটো উপলব্ধ	84 নাম : বিল্লাল হুছেইন পিতাৰ নাম: একাৰৰ আলী ঘৰ নং : ১২ বয়স : 27 লিঙ্গ : পুৰুষ	GML0454603 ফটো উপলব্ধ
85 নাম : মিনাৰা খাতুন স্বামীৰ নাম: আজগৰ আলী ঘৰ নং : ১২ বয়স : 26 লিঙ্গ : মহিলা	GML1565324 ফটো উপলব্ধ	86 নাম : মাহুজা খাতুন স্বামীৰ নাম: বিল্লাল হুছেইন ঘৰ নং : 12 বয়স : 22 লিঙ্গ : মহিলা	UGS0059543 ফটো উপলব্ধ	87 নাম : নুৰ মহম্মদ পিতাৰ নাম: বাবুল আলী ঘৰ নং : 12 বয়স : 20 লিঙ্গ : পুৰুষ	UGS0177568 ফটো উপলব্ধ
88 নাম : আমিনুল হক পিতাৰ নাম: বাবুল আলী ঘৰ নং : 12 বয়স : 19 লিঙ্গ : পুৰুষ	UGS0182279 ফটো উপলব্ধ	89 নাম : চৈয়দ আলী খা পিতাৰ নাম: গাজি খা ঘৰ নং : ১৩ বয়স : 62 লিঙ্গ : পুৰুষ	GML0005187 ফটো উপলব্ধ	90 নাম : ফজিলা খাতুন স্বামীৰ নাম: চৈয়দ আলী খা ঘৰ নং : ১৩ বয়স : 54 লিঙ্গ : মহিলা	GML0005188 ফটো উপলব্ধ



91 নাম : নৰজল খা পিতাৰ নাম: চেয়দ আলী খা ঘৰ নং : ১৩ বয়স : 41 লিঙ্গ : পুৰুষ	GML0005189 ফটো উপলব্ধ	92 নাম : আয়নাল হক পিতাৰ নাম: ছেয়দ আলী খান ঘৰ নং : ১৩ বয়স : 36 লিঙ্গ : পুৰুষ	GML0005190 ফটো উপলব্ধ	93 নাম : ডালিমন নেছা স্বামীৰ নাম: নজৰুল খান ঘৰ নং : ১৩ বয়স : 36 লিঙ্গ : মহিলা	GML1038988 ফটো উপলব্ধ
94 নাম : জোছনা ভান স্বামীৰ নাম: আয়নাল হক ঘৰ নং : ১৩ বয়স : 32 লিঙ্গ : মহিলা	GML0005191 ফটো উপলব্ধ	95 নাম : মইনাল খান পিতাৰ নাম: চেয়দ আলী খান ঘৰ নং : 13 বয়স : 20 লিঙ্গ : পুৰুষ	UGS0051326 ফটো উপলব্ধ	96 নাম : মোঃ আকবৰ আলী খা পিতাৰ নাম: গাজি খা ঘৰ নং : ১৪ বয়স : 58 লিঙ্গ : পুৰুষ	GML0005192 ফটো উপলব্ধ
97 নাম : নীলভান বেগম স্বামীৰ নাম: আকবৰ আলী খা ঘৰ নং : ১৪ বয়স : 55 লিঙ্গ : মহিলা	GML0005193 ফটো উপলব্ধ	98 নাম : নুৰুল ইছলাম খান পিতাৰ নাম: আকবৰ আলী খান ঘৰ নং : ১৪ বয়স : 30 লিঙ্গ : পুৰুষ	GML2250013 ফটো উপলব্ধ	99 নাম : মৰ্জিনা খাতুন স্বামীৰ নাম: নুৰুল ইছলাম খান ঘৰ নং : ১৪ বয়স : 26 লিঙ্গ : মহিলা	GML0226043 ফটো উপলব্ধ
100 নাম : নুৰআমিন খন পিতাৰ নাম: আকবৰ আলী খা ঘৰ নং : ১৪ বয়স : 24 লিঙ্গ : পুৰুষ	GML1564483 ফটো উপলব্ধ	101 নাম : মোঃ মালেক খা পিতাৰ নাম: মোঃ গাজি খা ঘৰ নং : ১৫ বয়স : 55 লিঙ্গ : পুৰুষ	GML0005194 ফটো উপলব্ধ	102 নাম : বেজিয়া খাতুন স্বামীৰ নাম: মালেক খান ঘৰ নং : ১৫ বয়স : 49 লিঙ্গ : মহিলা	GML0005195 ফটো উপলব্ধ
103 নাম : বৌশনাৰা খাতুন পিতাৰ নাম: মালেক খন ঘৰ নং : 15 বয়স : 29 লিঙ্গ : মহিলা	GML1732445 ফটো উপলব্ধ	104 নাম : শৰবদ আলী খান পিতাৰ নাম: মালেক খান ঘৰ নং : 15 বয়স : 22 লিঙ্গ : পুৰুষ	GML1732486 ফটো উপলব্ধ	105 নাম : ভান বেওৱা স্বামীৰ নাম: মাহিৰ উদ্দিন ঘৰ নং : ১৬ বয়স : 79 লিঙ্গ : মহিলা	GML0005196 ফটো উপলব্ধ
106 নাম : নছেৰ আলী পিতাৰ নাম: মহবুদ্দিন শেখ ঘৰ নং : ১৬ বয়স : 67 লিঙ্গ : পুৰুষ	GML0005197 ফটো উপলব্ধ	E 107 নাম : ফিৰোজা খাতুন স্বামীৰ নাম: নছেৰ আলী ঘৰ নং : ১৬ বয়স : 57 লিঙ্গ : মহিলা	GML0005198 ফটো উপলব্ধ	108 নাম : আহমত আলী পিতাৰ নাম: মহবুদ্দিন শেখ ঘৰ নং : ১৬ বয়স : 53 লিঙ্গ : পুৰুষ	GML0349449 ফটো উপলব্ধ
109 নাম : ফৰিদ আলী পিতাৰ নাম: নছেৰ আলী ঘৰ নং : ১৬ বয়স : 36 লিঙ্গ : পুৰুষ	GML0005200 ফটো উপলব্ধ	110 নাম : বহমান আলী পিতাৰ নাম: নছেৰ আলী ঘৰ নং : ১৬ বয়স : 29 লিঙ্গ : পুৰুষ	GML2250024 ফটো উপলব্ধ	111 নাম : মনিৰ হুছেইন পিতাৰ নাম: নছেৰ আলী ঘৰ নং : ১৬ বয়স : 29 লিঙ্গ : পুৰুষ	GML0005201 ফটো উপলব্ধ
112 নাম : বেজাবুল হক পিতাৰ নাম: নছেৰ আলী ঘৰ নং : ১৬ বয়স : 25 লিঙ্গ : পুৰুষ	GML0454504 ফটো উপলব্ধ	113 নাম : ছাইদুল ইছলাম পিতাৰ নাম: নছেৰ আলী ঘৰ নং : 16 বয়স : 22 লিঙ্গ : পুৰুষ	UGS0047274 ফটো উপলব্ধ	114 নাম : বানেছা খাতুন স্বামীৰ নাম: মনিৰ হুছেইন ঘৰ নং : 16 বয়স : 21 লিঙ্গ : মহিলা	UGS0161208 ফটো উপলব্ধ
115 নাম : মনোৱাৰা বেগম স্বামীৰ নাম: ময়নাল হক ঘৰ নং : ১৭ বয়স : 40 লিঙ্গ : মহিলা	GML0005203 ফটো উপলব্ধ	116 নাম : ময়নাল হক পিতাৰ নাম: চাদু ফকিৰ ঘৰ নং : ১৭ বয়স : 37 লিঙ্গ : পুৰুষ	GML1038933 ফটো উপলব্ধ	117 নাম : আয়নাল হক পিতাৰ নাম: চাদু ফকিৰ ঘৰ নং : ১৭ বয়স : 30 লিঙ্গ : পুৰুষ	GML2250035 ফটো উপলব্ধ
118 নাম : আলমিনা খাতুন স্বামীৰ নাম: আয়নাল হক ঘৰ নং : 17 বয়স : 19 লিঙ্গ : মহিলা	UGS0146431 ফটো উপলব্ধ	119 নাম : চান্দ পাঠান পিতাৰ নাম: আকাবৰ আলী ঘৰ নং : ১৮ বয়স : 34 লিঙ্গ : পুৰুষ	GML0358127 ফটো উপলব্ধ	120 নাম : মনোৱাৰা খাতুন স্বামীৰ নাম: লালু পাঠান ঘৰ নং : ১৮ বয়স : 34 লিঙ্গ : মহিলা	GML0095299 ফটো উপলব্ধ



121 নাম : স্বৰ ভানু স্বামীৰ নাম: চান্দু পাঠান ঘৰ নং : ১৮ বয়স : 33 লিঙ্গ : মহিলা	GML0358168 ফটো উপলব্ধ	122 নাম : লাল পাঠান পিতাৰ নাম: আকব্বৰ পাঠান ঘৰ নং : ১৮ক বয়স : 44 লিঙ্গ : পুৰুষ	GML0005205 ফটো উপলব্ধ	123 নাম : আয়ছা খাতুন স্বামীৰ নাম: আব্দুল বহিদ ঘৰ নং : ১৯ বয়স : 58 লিঙ্গ : মহিলা	GML0005206 ফটো উপলব্ধ
124 নাম : ছহিতন নেছা স্বামীৰ নাম: আহান আলী ঘৰ নং : ১৯ বয়স : 49 লিঙ্গ : মহিলা	GML0005208 ফটো উপলব্ধ	125 নাম : মোঃ আহান আলী পিতাৰ নাম: আব্দুল বহিদ ঘৰ নং : ১৯ বয়স : 44 লিঙ্গ : পুৰুষ	GML0005209 ফটো উপলব্ধ	126 নাম : মোঃ হাছেন আলী পিতাৰ নাম: আব্দুল বহিদ ঘৰ নং : ১৯ বয়স : 42 লিঙ্গ : পুৰুষ	GML0005210 ফটো উপলব্ধ
127 নাম : আচমত আলী পিতাৰ নাম: আঃ বহিদ ঘৰ নং : ১৯ বয়স : 36 লিঙ্গ : পুৰুষ	GML0005211 ফটো উপলব্ধ	128 নাম : মাজেদা খাতুন স্বামীৰ নাম: হাছেন আলী ঘৰ নং : ১৯ বয়স : 36 লিঙ্গ : মহিলা	GML0005212 ফটো উপলব্ধ	129 নাম : স্বহিদা খাতুন স্বামীৰ নাম: আচমত আলী ঘৰ নং : ১৯ বয়স : 35 লিঙ্গ : মহিলা	GML0005213 ফটো উপলব্ধ
130 নাম : হাছমত আলী পিতাৰ নাম: আব্দুল বহিদ ঘৰ নং : ১৯ বয়স : 34 লিঙ্গ : পুৰুষ	GML0005214 ফটো উপলব্ধ	131 নাম : মমতাজ খাতুন স্বামীৰ নাম: হাসমত আলী ঘৰ নং : ১৯ বয়স : 30 লিঙ্গ : মহিলা	GML0005216 ফটো উপলব্ধ	132 নাম : মোঃ বাহাৰ আলী পিতাৰ নাম: মোঃ মছবুদ্দিন শেখ ঘৰ নং : ২১ বয়স : 64 লিঙ্গ : পুৰুষ	GML0005217 ফটো উপলব্ধ
133 নাম : বেজিয়া খাতুন স্বামীৰ নাম: বাহাৰ আলী ঘৰ নং : ২১ বয়স : 54 লিঙ্গ : মহিলা	GML0005218 ফটো উপলব্ধ	134 নাম : বেজাক আলী পিতাৰ নাম: মোঃ বাহাৰ আলী ঘৰ নং : ২১ বয়স : 30 লিঙ্গ : পুৰুষ	GML0574699 ফটো উপলব্ধ	135 নাম : বকিবুল আলী পিতাৰ নাম: মোঃ বাহাৰ আলী ঘৰ নং : ২১ বয়স : 26 লিঙ্গ : পুৰুষ	GML0574681 ফটো উপলব্ধ
136 নাম : ছহিদুল ইছলাম পিতাৰ নাম: কেৰামত আলী ঘৰ নং : ২২ বয়স : 52 লিঙ্গ : পুৰুষ	GML1035127 ফটো উপলব্ধ	137 নাম : আমীনা খাতুন স্বামীৰ নাম: ছহিদুল ইছলাম ঘৰ নং : ২২ বয়স : 43 লিঙ্গ : মহিলা	GML1035138 ফটো উপলব্ধ	138 নাম : ছাহজাহান আলী পিতাৰ নাম: চৰাব আলী ঘৰ নং : ২২ বয়স : 34 লিঙ্গ : পুৰুষ	GML0005219 ফটো উপলব্ধ
139 নাম : শিৰিজা ইয়াচমিন পিতাৰ নাম: ছহিদুল ইছলাম ঘৰ নং : ২২ বয়স : 25 লিঙ্গ : মহিলা	GML0454512 ফটো উপলব্ধ	140 নাম : বাবিয়া খাতুন স্বামীৰ নাম: নিজাম উদ্দিন ঘৰ নং : ২৩ বয়স : 69 লিঙ্গ : মহিলা	GML1035149 ফটো উপলব্ধ	141 নাম : ছাইফুল ইছলাম পিতাৰ নাম: নিজাম উদ্দিন ঘৰ নং : ২৩ বয়স : 41 লিঙ্গ : পুৰুষ	GML0005222 ফটো উপলব্ধ
142 নাম : মফিদুল ইছলাম পিতাৰ নাম: নিজাম উদ্দিন আহমেদ ঘৰ নং : ২৩ বয়স : 40 লিঙ্গ : পুৰুষ	GML0005224 ফটো উপলব্ধ	143 নাম : বুনমা পাৰ্ব্বিন স্বামীৰ নাম: ছাইফুল ইছলাম ঘৰ নং : ২৩ বয়স : 37 লিঙ্গ : মহিলা	GML0005226 ফটো উপলব্ধ	144 নাম : স্বহিদুল ইছলাম মাতাৰ নাম: নিজাম উদ্দিন আহমেদ ঘৰ নং : ২৩ গ বয়স : 41 লিঙ্গ : পুৰুষ	GML0005223 ফটো উপলব্ধ
145 নাম : মাজিদা খাতুন স্বামীৰ নাম: স্বহিদুল ইছলাম ঘৰ নং : ২৩ গ বয়স : 32 লিঙ্গ : মহিলা	GML0005229 ফটো উপলব্ধ	146 নাম : ছামচুল হক পিতাৰ নাম: নিজাম উদ্দিন ঘৰ নং : ২৩ঘ বয়স : 41 লিঙ্গ : পুৰুষ	GML0005225 ফটো উপলব্ধ	147 নাম : মিচিৰণ নেছা স্বামীৰ নাম: চামচুল হক ঘৰ নং : ২৩ঘ বয়স : 33 লিঙ্গ : মহিলা	GML0005228 ফটো উপলব্ধ
148 নাম : বফিকুল ইছলাম পিতাৰ নাম: নিজাম উদ্দিন ঘৰ নং : ২৩ ক বয়স : 53 লিঙ্গ : পুৰুষ	GML0005220 ফটো উপলব্ধ	149 নাম : সূৰ্য্য ভানু স্বামীৰ নাম: বফিকুল ইছলাম ঘৰ নং : ২৩ ক বয়স : 48 লিঙ্গ : মহিলা	GML0005221 ফটো উপলব্ধ	150 নাম : চাজিত আহমেদ পিতাৰ নাম: বফিকুল ইছলাম ঘৰ নং : ২৩ ক বয়স : 25 লিঙ্গ : পুৰুষ	GML1281443 ফটো উপলব্ধ



151 নাম : শাকিল আহমেদ পিতাৰ নাম: ৰফিকুল ইছলাম ঘৰ নং : 23 ক বয়স : 23 লিঙ্গ : পুৰুষ	GML0665620 ফটো উপলব্ধ	152 নাম : জেহেৰুল ইছলাম পিতাৰ নাম: নিজামুদ্দিন আহমেদ ঘৰ নং : 23খ বয়স : 34 লিঙ্গ : পুৰুষ	GML0005227 ফটো উপলব্ধ	153 নাম : জেহুমিনা পাৰবীন স্বামীৰ নাম: জেহেৰুল ইছলাম ঘৰ নং : 23খ বয়স : 29 লিঙ্গ : মহিলা	GML0143859 ফটো উপলব্ধ
154 নাম : হেলমিনা খাতুন পিতাৰ নাম: চাহাদত আলী ঘৰ নং : 28 বয়স : 27 লিঙ্গ : মহিলা	GML0454975 ফটো উপলব্ধ	155 নাম : ওৱাছিম মেহেনাছ স্বামীৰ নাম: আমিনুল ইছলাম ঘৰ নং : 28 বয়স : 22 লিঙ্গ : মহিলা	GML1388602 ফটো উপলব্ধ	156 নাম : মোঃ আকবৰ আলী পিতাৰ নাম: মোঃ আলোচ আলী ঘৰ নং : 28 বয়স : 54 লিঙ্গ : পুৰুষ	GML0005230 ফটো উপলব্ধ
157 নাম : খাদিজা বেগম স্বামীৰ নাম: আকবৰ আলী ঘৰ নং : 28 বয়স : 41 লিঙ্গ : মহিলা	GML0005231 ফটো উপলব্ধ	158 নাম : আমিনুল ইছলাম পিতাৰ নাম: ছাহাদত আলী ঘৰ নং : 28 বয়স : 27 লিঙ্গ : পুৰুষ	GML0226050 ফটো উপলব্ধ	159 নাম : আমিনা খাতুন স্বামীৰ নাম: চাহাদত আলী ঘৰ নং : 28 বয়স : 65 লিঙ্গ : মহিলা	GML0005233 ফটো উপলব্ধ
160 নাম : মোঃ চাহাদত আলী পিতাৰ নাম: কিফাত উল্লা ঘৰ নং : 28 বয়স : 59 লিঙ্গ : পুৰুষ	GML0005232 ফটো উপলব্ধ	161 নাম : মোঃ আইনুদ্দিন আলী পিতাৰ নাম: ছাহাদত আলী ঘৰ নং : 28 বয়স : 40 লিঙ্গ : পুৰুষ	GML0005234 ফটো উপলব্ধ	162 নাম : সামেলা বেগম স্বামীৰ নাম: আইনুদ্দিন আলী ঘৰ নং : 28 বয়স : 33 লিঙ্গ : মহিলা	GML1035274 ফটো উপলব্ধ
163 নাম : ইয়াতন বেওঁৱা স্বামীৰ নাম: ফজৰ আলী ঘৰ নং : 25 বয়স : 75 লিঙ্গ : মহিলা	GML1035285 ফটো উপলব্ধ	164 নাম : ছাবাৰন নেছা স্বামীৰ নাম: মাইনুদ্দিন শেখ ঘৰ নং : 25 বয়স : 47 লিঙ্গ : মহিলা	GML0005235 ফটো উপলব্ধ	165 নাম : ইয়াছিন আলী পিতাৰ নাম: ফজৰ আলী ঘৰ নং : 25 বয়স : 44 লিঙ্গ : পুৰুষ	GML0005236 ফটো উপলব্ধ
166 নাম : ইয়াকুব আলী পিতাৰ নাম: ফজৰ আলী ঘৰ নং : 25 বয়স : 42 লিঙ্গ : পুৰুষ	GML0005237 ফটো উপলব্ধ	167 নাম : ৰূপভানু নেছা স্বামীৰ নাম: ইয়াছিন আলী ঘৰ নং : 25 বয়স : 41 লিঙ্গ : মহিলা	GML0005238 ফটো উপলব্ধ	168 নাম : ফুলভানু খাতুন স্বামীৰ নাম: ইয়াকুব আলী ঘৰ নং : 25 বয়স : 31 লিঙ্গ : মহিলা	GML0515064 ফটো উপলব্ধ
169 নাম : মোজাম্মল শেখ মাতৃৰ নাম: মইনুদ্দিন শেখ ঘৰ নং : 25 বয়স : 31 লিঙ্গ : পুৰুষ	GML2250046 ফটো উপলব্ধ	170 নাম : হাছেৰা ভানু স্বামীৰ নাম: মোজাম্মল শেখ ঘৰ নং : 25 বয়স : 26 লিঙ্গ : মহিলা	UGS0051714 ফটো উপলব্ধ	171 নাম : লাল ভানু বেগম স্বামীৰ নাম: মইনুদ্দিন আলী ঘৰ নং : 25 বয়স : 55 লিঙ্গ : মহিলা	GML1035321 ফটো উপলব্ধ
172 নাম : মইনুদ্দিন আলী পিতাৰ নাম: ফজৰ আলী ঘৰ নং : 26 বয়স : 54 লিঙ্গ : পুৰুষ	GML0005239 ফটো উপলব্ধ	173 নাম : বাহাৰুল ইছলাম পিতাৰ নাম: মইনুদ্দিন আলী ঘৰ নং : 26 বয়স : 36 লিঙ্গ : পুৰুষ	GML1038773 ফটো উপলব্ধ	174 নাম : আব্দুল বাৰেক পিতাৰ নাম: মইনুদ্দিন আলী ঘৰ নং : 26 বয়স : 32 লিঙ্গ : পুৰুষ	GML0221051 ফটো উপলব্ধ
175 নাম : ইছব আলী পিতাৰ নাম: মইনুদ্দিন আলী ঘৰ নং : 26 বয়স : 30 লিঙ্গ : পুৰুষ	GML0221044 ফটো উপলব্ধ	176 নাম : ৰেজিনা খাতুন স্বামীৰ নাম: বাহাৰুল ইছলাম ঘৰ নং : 26 বয়স : 29 লিঙ্গ : মহিলা	GML2250057 ফটো উপলব্ধ	177 নাম : শাহানা জ খাতুন স্বামীৰ নাম: আব্দুল বাৰেক ঘৰ নং : 26 বয়স : 29 লিঙ্গ : মহিলা	GML1375054 ফটো উপলব্ধ
178 নাম : ৰকিবুল ইছলাম পিতাৰ নাম: মইনুদ্দিন আলী ঘৰ নং : 26 বয়স : 24 লিঙ্গ : পুৰুষ	UGS0143602 ফটো উপলব্ধ	179 নাম : জেহুমিনা খাতুন স্বামীৰ নাম: ইছব আলী ঘৰ নং : 26 বয়স : 21 লিঙ্গ : মহিলা	UGS0037754 ফটো উপলব্ধ	180 নাম : নেখজান বেগম স্বামীৰ নাম: জয়নাল আবদিন ঘৰ নং : 26 বয়স : 60 লিঙ্গ : মহিলা	GML0005240 ফটো উপলব্ধ



181 নাম : বহিমা খাতন স্বামীৰ নাম: হাফিজুৰ বহমান ঘৰ নং : ২৮ বয়স : 54 লিঙ্গ : মহিলা	GML0574723 ফটো উপলব্ধ	182 নাম : আবদৰ বহমান পিতাৰ নাম: আকবৰ আলী ঘৰ নং : ২৮ বয়স : 27 লিঙ্গ : পুৰুষ	GML1281385 ফটো উপলব্ধ	# 183 নাম : বিয়াজ উদ্দিন মণ্ডল পিতাৰ নাম: হাফিজুৰ বহমান মণ্ডল ঘৰ নং : 28 বয়স : 27 লিঙ্গ : পুৰুষ	UGS0059899 ফটো উপলব্ধ
184 নাম : বেজাক আলী মণ্ডল পিতাৰ নাম: হাফিজুৰ বহমান মণ্ডল ঘৰ নং : 28 বয়স : 25 লিঙ্গ : পুৰুষ	UGS0059915 ফটো উপলব্ধ	185 নাম : হুছেন আলী পিতাৰ নাম: বহিম সেখ ঘৰ নং : 28 বয়স : 20 লিঙ্গ : পুৰুষ	UGS0033043 ফটো উপলব্ধ	186 নাম : মকশেদ আলী পিতাৰ নাম: জাকিৰ হুছেইন ঘৰ নং : ২৮ ক বয়স : 25 লিঙ্গ : পুৰুষ	GML1564541 ফটো উপলব্ধ
187 নাম : হাফিজুৰ বহমান পিতাৰ নাম: ইন্নচ আলী মণ্ডল ঘৰ নং : ২৮J বয়স : 48 লিঙ্গ : পুৰুষ	GML0005241 ফটো উপলব্ধ	S 188 নাম : বুতুনী পাৰবিন পিতাৰ নাম: বখমান আলী ঘৰ নং : 28ক বয়স : 21 লিঙ্গ : মহিলা	UGS0028423 ফটো উপলব্ধ	189 নাম : মুজাম্মেল হক পিতাৰ নাম: জাকিৰ হুছেইন ঘৰ নং : ২৮ক বয়স : 32 লিঙ্গ : পুৰুষ	GML0221093 ফটো উপলব্ধ
190 নাম : জয়নাল আবেদিন পিতাৰ নাম: জাহেদ আলী ঘৰ নং : ২৮ক বয়স : 76 লিঙ্গ : পুৰুষ	GML0005242 ফটো উপলব্ধ	191 নাম : জাকিৰ হুছেন পিতাৰ নাম: জাহেদ আলী ঘৰ নং : ২৮ক বয়স : 53 লিঙ্গ : পুৰুষ	GML0005243 ফটো উপলব্ধ	192 নাম : জয়তন নেছা স্বামীৰ নাম: জাকিৰ হুছেন ঘৰ নং : ২৮ক বয়স : 47 লিঙ্গ : মহিলা	GML0005244 ফটো উপলব্ধ
193 নাম : বখমান আলী পিতাৰ নাম: জয়নাল ঘৰ নং : ২৮ক বয়স : 47 লিঙ্গ : পুৰুষ	GML0005245 ফটো উপলব্ধ	194 নাম : বহিম সেখ পিতাৰ নাম: জয়নাল আবেদিন ঘৰ নং : ২৮ক বয়স : 44 লিঙ্গ : পুৰুষ	GML0005246 ফটো উপলব্ধ	195 নাম : আকলিমা খাতন স্বামীৰ নাম: বখমান আলী ঘৰ নং : ২৮ক বয়স : 38 লিঙ্গ : মহিলা	GML0005247 ফটো উপলব্ধ
196 নাম : নূৰ মহম্মদ আলী পিতাৰ নাম: জয়নাল আবেদিন ঘৰ নং : ২৮ক বয়স : 34 লিঙ্গ : পুৰুষ	GML0005248 ফটো উপলব্ধ	197 নাম : মিচ হনুফা খাতন স্বামীৰ নাম: বহিম শেখ ঘৰ নং : ২৮ক বয়স : 33 লিঙ্গ : মহিলা	GML0005250 ফটো উপলব্ধ	198 নাম : বহিমা খাতন স্বামীৰ নাম: নূৰ মহম্মদ আলী ঘৰ নং : ২৮ক বয়স : 30 লিঙ্গ : মহিলা	GML2250068 ফটো উপলব্ধ
199 নাম : মোনাফ আলী পিতাৰ নাম: জাকিৰ হুছেইন ঘৰ নং : ২৮ক বয়স : 28 লিঙ্গ : পুৰুষ	GML0175299 ফটো উপলব্ধ	200 নাম : খলিলুৰ বহমান পিতাৰ নাম: ময়না মিংগা ঘৰ নং : ২৯ বয়স : 53 লিঙ্গ : পুৰুষ	GML0005251 ফটো উপলব্ধ	201 নাম : ছবিয়া খাতন স্বামীৰ নাম: খলিলুৰ বহমান ঘৰ নং : ২৯ বয়স : 45 লিঙ্গ : মহিলা	GML0005252 ফটো উপলব্ধ
202 নাম : ছাইফুল ইছলাম পিতাৰ নাম: খলিলুৰ বহমান ঘৰ নং : ২৯ বয়স : 34 লিঙ্গ : পুৰুষ	GML0005253 ফটো উপলব্ধ	S2 203 নাম : ফজিলা খাতন পিতাৰ নাম: খলিলুৰ বহমান ঘৰ নং : ২৯ বয়স : 26 লিঙ্গ : মহিলা	GML1564590 ফটো উপলব্ধ	204 নাম : লিলিমা খাতন স্বামীৰ নাম: ছাইফুল ইছলাম ঘৰ নং : ২৯ বয়স : 25 লিঙ্গ : মহিলা	GML0528208 ফটো উপলব্ধ
S2 205 নাম : মমতাজ খাতন পিতাৰ নাম: খলিলুৰ বহমান ঘৰ নং : 29 বয়স : 21 লিঙ্গ : মহিলা	UGS0059725 ফটো উপলব্ধ	S2 206 নাম : কমেলা খাতন পিতাৰ নাম: খলিলুৰ বহমান ঘৰ নং : 29 বয়স : 20 লিঙ্গ : মহিলা	UGS0011650 ফটো উপলব্ধ	207 নাম : জৰুনা বেগম স্বামীৰ নাম: মোঃ পিয়াৰ আলী মণ্ডল ঘৰ নং : ৩০ বয়স : 39 লিঙ্গ : মহিলা	GML0574707 ফটো উপলব্ধ
208 নাম : আব্দুল আলী পিতাৰ নাম: নুৰুত জামাল মণ্ডল ঘৰ নং : ৩০ বয়স : 30 লিঙ্গ : পুৰুষ	GML0398297 ফটো উপলব্ধ	209 নাম : মমিনল ইছলাম পিতাৰ নাম: সুৰুত জামাল মণ্ডল ঘৰ নং : 30 বয়স : 24 লিঙ্গ : পুৰুষ	GML1733922 ফটো উপলব্ধ	210 নাম : মফিদা বেগম স্বামীৰ নাম: সুৰুত জামাল ঘৰ নং : ৩০J বয়স : 43 লিঙ্গ : মহিলা	GML0005254 ফটো উপলব্ধ



211 নাম : মোঃ পিয়াৰ আলী মণ্ডল পিতাৰ নাম: ইন্নাছ আলী ঘৰ নং : ৩০J বয়স : 38 লিঙ্গ : পুৰুষ	GML0005255 ফটো উপলব্ধ	212 নাম : জাকিবুল মণ্ডল পিতাৰ নাম: পিয়াৰ আলী মণ্ডল ঘৰ নং : 30জে বয়স : 22 লিঙ্গ : পুৰুষ	GML8271751 ফটো উপলব্ধ	213 নাম : সুবত জামাল মণ্ডল পিতাৰ নাম: ইনছ ঘৰ নং : ৩০K বয়স : 51 লিঙ্গ : পুৰুষ	GML0005257 ফটো উপলব্ধ
214 নাম : এয়সমীনা খাতুন পিতাৰ নাম: নবজামাল আলী ঘৰ নং : 30ক বয়স : 25 লিঙ্গ : মহিলা	UGS0033290 ফটো উপলব্ধ	215 নাম : নুবত জামাল মণ্ডল পিতাৰ নাম: ইনছ আলী ঘৰ নং : ৩০ক বয়স : 54 লিঙ্গ : পুৰুষ	GML0005258 ফটো উপলব্ধ	216 নাম : অৰফুল বেগম স্বামীৰ নাম: নুবত জামাল মণ্ডল ঘৰ নং : ৩০ক বয়স : 50 লিঙ্গ : মহিলা	GML0005259 ফটো উপলব্ধ
217 নাম : ছাইৰন নেছা স্বামীৰ নাম: কামাল মণ্ডল ঘৰ নং : ৩০ক বয়স : 38 লিঙ্গ : মহিলা	GML0005260 ফটো উপলব্ধ	218 নাম : আব্দুল বহিম পিতাৰ নাম: ইন্নাছ আলী ঘৰ নং : ৩০ক বয়স : 37 লিঙ্গ : পুৰুষ	GML0005261 ফটো উপলব্ধ	219 নাম : কামাল মণ্ডল পিতাৰ নাম: ইন্নাছ মণ্ডল ঘৰ নং : ৩০ক বয়স : 34 লিঙ্গ : পুৰুষ	GML0005262 ফটো উপলব্ধ
220 নাম : মমতাজ বেগম স্বামীৰ নাম: আব্দুল বহিম ঘৰ নং : ৩০ক বয়স : 30 লিঙ্গ : মহিলা	GML0005263 ফটো উপলব্ধ	221 নাম : মোঃ জামাল বাচ্ছা পিতাৰ নাম: মোঃ আজগৰ আলী ঘৰ নং : ৩১ বয়স : 56 লিঙ্গ : পুৰুষ	GML0005264 ফটো উপলব্ধ	222 নাম : হামিদা বেগম স্বামীৰ নাম: জামাল বাচ্ছা ঘৰ নং : ৩১ বয়স : 51 লিঙ্গ : মহিলা	GML0005265 ফটো উপলব্ধ
223 নাম : নিলিমা খাতুন স্বামীৰ নাম: হাসমদ আলী ঘৰ নং : ৩১ বয়স : 36 লিঙ্গ : মহিলা	GML2250080 ফটো উপলব্ধ	224 নাম : হাসমদ আলী পিতাৰ নাম: জামাল বাদসা ঘৰ নং : ৩১ বয়স : 33 লিঙ্গ : পুৰুষ	GML0005266 ফটো উপলব্ধ	225 নাম : হাফিজুল হক পিতাৰ নাম: জামাল বাদশা ঘৰ নং : ৩১ বয়স : 29 লিঙ্গ : মহিলা	GML2250079 ফটো উপলব্ধ
E 226 নাম : মোঃ আমিৰ আলী পিতাৰ নাম: আজগৰ আলী ঘৰ নং : ৩২ বয়স : 59 লিঙ্গ : পুৰুষ	GML0005267 ফটো উপলব্ধ	227 নাম : আইছা খাতুন স্বামীৰ নাম: আমিৰ আলী ঘৰ নং : ৩২ বয়স : 52 লিঙ্গ : মহিলা	GML0005268 ফটো উপলব্ধ	228 নাম : হানিফ আলী পিতাৰ নাম: আমিৰ আলী ঘৰ নং : ৩২ বয়স : 34 লিঙ্গ : পুৰুষ	GML0005269 ফটো উপলব্ধ
229 নাম : বাহিমা খাতুন পিতাৰ নাম: আমিৰ আলী ঘৰ নং : ৩২ বয়স : 33 লিঙ্গ : মহিলা	GML2250091 ফটো উপলব্ধ	230 নাম : জাহিদা খাতুন স্বামীৰ নাম: হানিফ আলী ঘৰ নং : ৩২ বয়স : 26 লিঙ্গ : মহিলা	GML0454470 ফটো উপলব্ধ	231 নাম : শুকৰ আলী পিতাৰ নাম: আমিৰ আলী ঘৰ নং : 32 বয়স : 22 লিঙ্গ : পুৰুষ	UGS0175372 ফটো উপলব্ধ
232 নাম : জাহিদা খাতুন মাতৃৰ নাম: বহিমা খাতুন ঘৰ নং : 32 বয়স : 19 লিঙ্গ : মহিলা	UGS0133686 ফটো উপলব্ধ	D 233 নাম : চামিৰন নেছা স্বামীৰ নাম: পাণ্ডু সেখ ঘৰ নং : ৩৩ বয়স : 85 লিঙ্গ : মহিলা	GML0005270 ফটো উপলব্ধ	234 নাম : ইত্তাজ আলী পিতাৰ নাম: পাণ্ডু শেখ ঘৰ নং : ৩৩ বয়স : 47 লিঙ্গ : পুৰুষ	GML0005271 ফটো উপলব্ধ
235 নাম : ছৰ ভানু খাতুন স্বামীৰ নাম: ইত্তাজ আলী ঘৰ নং : ৩৩ বয়স : 32 লিঙ্গ : মহিলা	GML0005272 ফটো উপলব্ধ	236 নাম : শ্বৰিফুল ইছলাম পিতাৰ নাম: ইত্তাজ আলী ঘৰ নং : 33 বয়স : 20 লিঙ্গ : পুৰুষ	UGS0147223 ফটো উপলব্ধ	237 নাম : আমিৰণ বেগম স্বামীৰ নাম: আজগৰ আলী ঘৰ নং : ৩৪ বয়স : 84 লিঙ্গ : মহিলা	GML0005274 ফটো উপলব্ধ
238 নাম : মুছলিম আলী পিতাৰ নাম: আজগৰ আলী ঘৰ নং : ৩৪ বয়স : 44 লিঙ্গ : পুৰুষ	GML2250104 ফটো উপলব্ধ	# 239 নাম : শ্বৰিফন নেছা স্বামীৰ নাম: কালাম আলী ঘৰ নং : ৩৪ বয়স : 40 লিঙ্গ : মহিলা	GML0005279 ফটো উপলব্ধ	240 নাম : কালাম আলী পিতাৰ নাম: আজগৰ আলী ঘৰ নং : ৩৪ বয়স : 39 লিঙ্গ : পুৰুষ	GML0005277 ফটো উপলব্ধ



241 নাম : আব্দুল চালাম পিতাৰ নাম: আজগৰ আলী ঘৰ নং : ৩৪ বয়স : 37 লিঙ্গ : পুৰুষ	GML0005280 ফটো উপলব্ধ	242 নাম : জাহান্নাৰা বেগম স্বামীৰ নাম: লালচান আলী ঘৰ নং : 34 বয়স : 37 লিঙ্গ : মহিলা	UGS0142778 ফটো উপলব্ধ	243 নাম : বছৰ উদ্দিন পিতাৰ নাম: আজগৰ আলী ঘৰ নং : ৩৪ বয়স : 36 লিঙ্গ : পুৰুষ	GML0005278 ফটো উপলব্ধ
244 নাম : ছাইফুল ইছলাম পিতাৰ নাম: আজগৰ আলী ঘৰ নং : ৩৪ বয়স : 33 লিঙ্গ : পুৰুষ	GML0405357 ফটো উপলব্ধ	245 নাম : আনোৱাৰা বেগম স্বামীৰ নাম: বছৰ উদ্দিন ঘৰ নং : ৩৪ বয়স : 33 লিঙ্গ : মহিলা	GML0005281 ফটো উপলব্ধ	# 246 নাম : মনোহৰ বাদশা পিতাৰ নাম: ইব্রাহিম আলী ঘৰ নং : ৩৪ বয়স : 32 লিঙ্গ : পুৰুষ	GML0574764 ফটো উপলব্ধ
247 নাম : চালমা খাতুন স্বামীৰ নাম: আব্দুল চালাম ঘৰ নং : ৩৪ বয়স : 28 লিঙ্গ : মহিলা	GML0515155 ফটো উপলব্ধ	248 নাম : ছিয়াৰন নেছা পিতাৰ নাম: ইয়াদ আলী ঘৰ নং : ৩৪ বয়স : 28 লিঙ্গ : মহিলা	GML0528216 ফটো উপলব্ধ	249 নাম : বহিমা খাতুন স্বামীৰ নাম: ছাইফুল ইছলাম ঘৰ নং : ৩৪ বয়স : 27 লিঙ্গ : মহিলা	GML1427889 ফটো উপলব্ধ
250 নাম : ফজৰ আলী পিতাৰ নাম: মুছলিম উদ্দিন ঘৰ নং : 34 বয়স : 27 লিঙ্গ : পুৰুষ	UGS0108639 ফটো উপলব্ধ	251 নাম : নৰ ভান খাতুন স্বামীৰ নাম: গুঁকুৰ আলী ঘৰ নং : 34 বয়স : 23 লিঙ্গ : মহিলা	UGS0147629 ফটো উপলব্ধ	252 নাম : হাছিনা পাৰবিন স্বামীৰ নাম: নুৰুল ইছলাম ঘৰ নং : 34 বয়স : 22 লিঙ্গ : মহিলা	GML1722826 ফটো উপলব্ধ
253 নাম : ফুলবৰ আলী পিতাৰ নাম: মনহৰ বাদসা ঘৰ নং : 34 বয়স : 19 লিঙ্গ : পুৰুষ	UGS0172171 ফটো উপলব্ধ	254 নাম : ইয়াদ আলী পিতাৰ নাম: হুছেন আলী ঘৰ নং : 34 চ বয়স : 58 লিঙ্গ : পুৰুষ	GML0005275 ফটো উপলব্ধ	255 নাম : জহৰ আলী পিতাৰ নাম: ইয়াদ আলী ঘৰ নং : 34 চ বয়স : 32 লিঙ্গ : পুৰুষ	GML0515205 ফটো উপলব্ধ
256 নাম : ফুলজাৰ আলী পিতাৰ নাম: ইয়াদ আলী ঘৰ নং : 34 চন্দ বয়স : 27 লিঙ্গ : পুৰুষ	UGS0008359 ফটো উপলব্ধ	257 নাম : আবিদা খাতুন পিতাৰ নাম: ইয়াদ আলী ঘৰ নং : 34 চ বয়স : 26 লিঙ্গ : মহিলা	GML0515197 ফটো উপলব্ধ	258 নাম : তছলিম উদ্দিন পিতাৰ নাম: আজগৰ আলী ঘৰ নং : 34 ক বয়স : 52 লিঙ্গ : পুৰুষ	GML0005276 ফটো উপলব্ধ
259 নাম : সাজেদা খাতুন স্বামীৰ নাম: তছলিম উদ্দিন ঘৰ নং : 34 ক বয়স : 44 লিঙ্গ : মহিলা	GML2250115 ফটো উপলব্ধ	260 নাম : মোঃ ইচাপ আলী শেখ পিতাৰ নাম: আজগৰ আলী ঘৰ নং : ৩৫ বয়স : 53 লিঙ্গ : পুৰুষ	GML0005282 ফটো উপলব্ধ	261 নাম : নুৰজাহান বেগম স্বামীৰ নাম: ইচপ আলী ঘৰ নং : ৩৫ বয়স : 45 লিঙ্গ : মহিলা	GML0005283 ফটো উপলব্ধ
262 নাম : নুৰুল ইছলাম পিতাৰ নাম: মোঃ ইচাপ আলী শেখ ঘৰ নং : ৩৫ বয়স : 33 লিঙ্গ : পুৰুষ	GML2250137 ফটো উপলব্ধ	263 নাম : ছাণীদুল ইছলাম পিতাৰ নাম: ইচাপ আলী ঘৰ নং : ৩৫ বয়স : 25 লিঙ্গ : পুৰুষ	GML1598051 ফটো উপলব্ধ	264 নাম : আজত আলী পিতাৰ নাম: মঃ ইচাপ আলী সেখ ঘৰ নং : 35 বয়স : 22 লিঙ্গ : পুৰুষ	UGS0141044 ফটো উপলব্ধ
265 নাম : আলম আলী পিতাৰ নাম: মাইনুদ্দিন ঘৰ নং : ৩৭ বয়স : 29 লিঙ্গ : পুৰুষ	GML0211847 ফটো উপলব্ধ	E 266 নাম : আমিনুল ইছলাম পিতাৰ নাম: মাইনুদ্দিন আলী ঘৰ নং : ৩৭ বয়স : 25 লিঙ্গ : পুৰুষ	GML0515023 ফটো উপলব্ধ	267 নাম : নুৰভানু খাতুন স্বামীৰ নাম: আলম আলী ঘৰ নং : ৩৭ বয়স : 24 লিঙ্গ : মহিলা	GML1415926 ফটো উপলব্ধ
268 নাম : নুৰজাহান খাতুন স্বামীৰ নাম: জিয়াৰুল হক ঘৰ নং : 37 বয়স : 23 লিঙ্গ : মহিলা	UGS0059691 ফটো উপলব্ধ	269 নাম : মোঃ মাইনুদ্দিন আলী পিতাৰ নাম: মহৰ আলী ঘৰ নং : ৩৭J বয়স : 54 লিঙ্গ : পুৰুষ	GML1035569 ফটো উপলব্ধ	270 নাম : আলোকজান নেছা স্বামীৰ নাম: মাইনুদ্দিন ঘৰ নং : ৩৭J বয়স : 44 লিঙ্গ : মহিলা	GML0005284 ফটো উপলব্ধ



271 নাম : ইদ্রিছ আলী পিতাৰ নাম: আব্দুল গুনি ঘৰ নং : ৩৭ক বয়স : 65 লিঙ্গ : পুৰুষ	GML0005285 ফটো উপলব্ধ	272 নাম : বেজিয়া বেগম স্বামীৰ নাম: ইদ্রিছ আলী ঘৰ নং : ৩৭ক বয়স : 53 লিঙ্গ : মহিলা	GML0005286 ফটো উপলব্ধ	273 নাম : বেজাক আলী পিতাৰ নাম: ইদ্রিছ আলী ঘৰ নং : ৩৭ক বয়স : 41 লিঙ্গ : পুৰুষ	GML0005287 ফটো উপলব্ধ
# 274 নাম : বুকিয়া খাতুন স্বামীৰ নাম: বেজাক আলী ঘৰ নং : ৩৭ক বয়স : 37 লিঙ্গ : মহিলা	GML0005288 ফটো উপলব্ধ	275 নাম : জিয়াবুল হক পিতাৰ নাম: ইদ্রিছ আলী ঘৰ নং : ৩৭ক বয়স : 32 লিঙ্গ : পুৰুষ	GML0005289 ফটো উপলব্ধ	E 276 নাম : আব্দুল গফুৰ আহমেদ পিতাৰ নাম: আব্দুল গনি ঘৰ নং : ৩৮ বয়স : 69 লিঙ্গ : পুৰুষ	GML0005290 ফটো উপলব্ধ
277 নাম : নুৰজাহান বেগম স্বামীৰ নাম: আব্দুল গফুৰ আহমেদ ঘৰ নং : ৩৮ বয়স : 59 লিঙ্গ : মহিলা	GML0005291 ফটো উপলব্ধ	278 নাম : নজৰুল ইছলাম পিতাৰ নাম: আব্দুল গফুৰ ঘৰ নং : ৩৮ বয়স : 38 লিঙ্গ : পুৰুষ	GML0005292 ফটো উপলব্ধ	279 নাম : বাবুল আলী আহমেদ পিতাৰ নাম: আব্দুল গফুৰ আহমেদ ঘৰ নং : ৩৮ বয়স : 30 লিঙ্গ : পুৰুষ	GML0005293 ফটো উপলব্ধ
280 নাম : মমিৰন নেছা স্বামীৰ নাম: বাবুল আলী আহমেদ ঘৰ নং : ৩৮ বয়স : 28 লিঙ্গ : মহিলা	GML1513779 ফটো উপলব্ধ	E 281 নাম : বজিবুল ইছলাম পিতাৰ নাম: আব্দুল গফুৰ আহমেদ ঘৰ নং : ৩৮ বয়স : 27 লিঙ্গ : পুৰুষ	GML1597988 ফটো উপলব্ধ	282 নাম : ছাহজাহান আলী পিতাৰ নাম: আব্দুল গনি ঘৰ নং : ৩৯ বয়স : 85 লিঙ্গ : পুৰুষ	GML0005294 ফটো উপলব্ধ
283 নাম : জুলহাস আলী পিতাৰ নাম: ছাহজাহান ঘৰ নং : ৩৯ বয়স : 49 লিঙ্গ : পুৰুষ	GML0005295 ফটো উপলব্ধ	284 নাম : রবিউল মন্ডল পিতাৰ নাম: শ্বাহজাহান আলী ঘৰ নং : ৩৯ বয়স : 39 লিঙ্গ : পুৰুষ	GML0412718 ফটো উপলব্ধ	285 নাম : হেলিনা খাতুন স্বামীৰ নাম: জুলহাস আলী ঘৰ নং : ৩৯ বয়স : 38 লিঙ্গ : মহিলা	GML0005296 ফটো উপলব্ধ
E 286 নাম : বফিক মণ্ডল পিতাৰ নাম: ছাহজাহান আলী ঘৰ নং : ৩৯ বয়স : 38 লিঙ্গ : পুৰুষ	GML0412627 ফটো উপলব্ধ	287 নাম : জহুরুল হক পিতাৰ নাম: ছাহজাহান আলী ঘৰ নং : ৩৯ বয়স : 35 লিঙ্গ : পুৰুষ	GML0412668 ফটো উপলব্ধ	288 নাম : জামিৰন নেছা স্বামীৰ নাম: জহুরুল হক ঘৰ নং : ৩৯ বয়স : 34 লিঙ্গ : মহিলা	GML0005297 ফটো উপলব্ধ
289 নাম : বাসিদা খাতুন স্বামীৰ নাম: ববিউল মণ্ডল ঘৰ নং : ৩৯ বয়স : 30 লিঙ্গ : মহিলা	GML0515098 ফটো উপলব্ধ	290 নাম : হাৰুন মণ্ডল পিতাৰ নাম: জুলহাস আলী ঘৰ নং : ৩৯ বয়স : 27 লিঙ্গ : পুৰুষ	GML0515049 ফটো উপলব্ধ	291 নাম : মছিবন নেছা স্বামীৰ নাম: বফিক মণ্ডল ঘৰ নং : 39 বয়স : 24 লিঙ্গ : মহিলা	UGS0041053 ফটো উপলব্ধ
292 নাম : মোঃ সুৰত জামাল পিতাৰ নাম: আব্দুল গণি ঘৰ নং : ৪০ বয়স : 82 লিঙ্গ : পুৰুষ	GML0005299 ফটো উপলব্ধ	293 নাম : সাহেদা বেগম স্বামীৰ নাম: সুৰত জামাল ঘৰ নং : ৪০ বয়স : 65 লিঙ্গ : মহিলা	GML0005300 ফটো উপলব্ধ	294 নাম : কায়েম উদ্দিন পিতাৰ নাম: নকুম উদ্দিন ঘৰ নং : ৪০ বয়স : 51 লিঙ্গ : পুৰুষ	GML0414656 ফটো উপলব্ধ
295 নাম : ফাজিলা খাতুন স্বামীৰ নাম: কায়েম উদ্দিন ঘৰ নং : ৪০ বয়স : 45 লিঙ্গ : মহিলা	GML1527647 ফটো উপলব্ধ	296 নাম : জাহিদুল ইছলাম পিতাৰ নাম: সুৰত জামাল ঘৰ নং : ৪০ বয়স : 43 লিঙ্গ : পুৰুষ	GML0005301 ফটো উপলব্ধ	# 297 নাম : মফিদুল ইছলাম পিতাৰ নাম: সুৰত জামাল ঘৰ নং : ৪০ বয়স : 40 লিঙ্গ : পুৰুষ	GML0005302 ফটো উপলব্ধ
298 নাম : ছব্বা বেগম স্বামীৰ নাম: জাহিদুল ইছলাম ঘৰ নং : ৪০ বয়স : 35 লিঙ্গ : মহিলা	GML0005303 ফটো উপলব্ধ	299 নাম : হালিদা খন্দকাৰ স্বামীৰ নাম: মফিদুল ইছলাম ঘৰ নং : ৪০ বয়স : 32 লিঙ্গ : মহিলা	GML0414847 ফটো উপলব্ধ	300 নাম : ফবিদুল ইছলাম পিতাৰ নাম: কায়েম উদ্দিন ঘৰ নং : 40 বয়স : 23 লিঙ্গ : পুৰুষ	GML1681006 ফটো উপলব্ধ



301 নাম : ছানোৱাৰ ছেইন পিতাৰ নাম: জাহিদুল ইছলাম ঘৰ নং : 40 বয়স : 21 লিঙ্গ : পুৰুষ	UGS0137554 ফটো উপলব্ধ	302 নাম : বাশিদুল ইছলাম পিতাৰ নাম: কায়েম উদ্দিন ঘৰ নং : 40 বয়স : 20 লিঙ্গ : পুৰুষ	UGS0190934 ফটো উপলব্ধ	303 নাম : আৰিফুল ইছলাম পিতাৰ নাম: জাহিদুল ইছলাম ঘৰ নং : 40 বয়স : 19 লিঙ্গ : পুৰুষ	UGS0148825 ফটো উপলব্ধ
304 নাম : ইছমাইল আলী পিতাৰ নাম: আজগৰ আলী ঘৰ নং : 81 বয়স : 50 লিঙ্গ : পুৰুষ	GML0005304 ফটো উপলব্ধ	305 নাম : ছাহাতন নেছা স্বামীৰ নাম: ইছমাইল আলী ঘৰ নং : 81 বয়স : 48 লিঙ্গ : মহিলা	GML0005305 ফটো উপলব্ধ	306 নাম : শাহিদুল ইছলাম পিতাৰ নাম: ইছমাইল আলী ঘৰ নং : 81 বয়স : 28 লিঙ্গ : পুৰুষ	GML2250148 ফটো উপলব্ধ
307 নাম : বকিবুল আলী পিতাৰ নাম: ইছমাইল আলী ঘৰ নং : 81 বয়স : 23 লিঙ্গ : পুৰুষ	GML1389972 ফটো উপলব্ধ	308 নাম : জহুৰা খাতুন পিতাৰ নাম: বাহাজ আলী ঘৰ নং : 82 বয়স : 29 লিঙ্গ : মহিলা	GML0229765 ফটো উপলব্ধ	309 নাম : জাহিদুল ইছলাম পিতাৰ নাম: বাহাস আলী ঘৰ নং : 82 বয়স : 27 লিঙ্গ : পুৰুষ	GML1564400 ফটো উপলব্ধ
310 নাম : জেলেকা খাতুন পিতাৰ নাম: বাহাজ আলী ঘৰ নং : 42 বয়স : 26 লিঙ্গ : মহিলা	GML1412857 ফটো উপলব্ধ	311 নাম : জেছমিনা খাতুন স্বামীৰ নাম: বাজিবুল আলী ঘৰ নং : 42 বয়স : 21 লিঙ্গ : মহিলা	UGS0150367 ফটো উপলব্ধ	312 নাম : মোঃ হাৰেজ আলী পিতাৰ নাম: আমজাদ আলী ঘৰ নং : 82J বয়স : 52 লিঙ্গ : পুৰুষ	GML0005307 ফটো উপলব্ধ
313 নাম : বাজিবুল আলী পিতাৰ নাম: মোঃ হাৰেজ আলী ঘৰ নং : 82 বয়স : 27 লিঙ্গ : পুৰুষ	GML0454983 ফটো উপলব্ধ	314 নাম : মোঃ সমৰ আলী পিতাৰ নাম: পাণ্ডু সেখ ঘৰ নং : 82K বয়স : 54 লিঙ্গ : পুৰুষ	GML1035730 ফটো উপলব্ধ	315 নাম : সমৰ্থ বেগম স্বামীৰ নাম: সমৰ আলী ঘৰ নং : 82K বয়স : 41 লিঙ্গ : মহিলা	GML0005308 ফটো উপলব্ধ
316 নাম : জহুৰদ্দিন আলী পিতাৰ নাম: শহিদুল ইছলাম ঘৰ নং : 42ক বয়স : 21 লিঙ্গ : পুৰুষ	UGS0169474 ফটো উপলব্ধ	E 317 নাম : বাহাজ আলী পিতাৰ নাম: আমজাদ আলী ঘৰ নং : 82ক বয়স : 73 লিঙ্গ : পুৰুষ	GML0005309 ফটো উপলব্ধ	D 318 নাম : হাজেৰা খাতুন স্বামীৰ নাম: বাহাজ আলী ঘৰ নং : 82ক বয়স : 59 লিঙ্গ : মহিলা	GML0005310 ফটো উপলব্ধ
319 নাম : খুচি বেগম স্বামীৰ নাম: মোঃ হাৰেজ আলী ঘৰ নং : 82খ বয়স : 43 লিঙ্গ : মহিলা	GML0005317 ফটো উপলব্ধ	D 320 নাম : চহীতন নেছা স্বামীৰ নাম: বাহাজ আলী ঘৰ নং : 82ক বয়স : 39 লিঙ্গ : মহিলা	GML0005312 ফটো উপলব্ধ	E 321 নাম : ছহিদুল ইছলাম পিতাৰ নাম: বাহাজ আলী ঘৰ নং : 82ক বয়স : 38 লিঙ্গ : পুৰুষ	GML0005313 ফটো উপলব্ধ
322 নাম : জোহিৰগু নেছা স্বামীৰ নাম: ছহিদুল ইছলাম ঘৰ নং : 82ক বয়স : 36 লিঙ্গ : মহিলা	GML0005315 ফটো উপলব্ধ	323 নাম : আচাতন নেছা পিতাৰ নাম: বাহাজ উদ্দিন ঘৰ নং : 82ক বয়স : 29 লিঙ্গ : মহিলা	GML2250159 ফটো উপলব্ধ	324 নাম : ইব্রাহিম আলী পিতাৰ নাম: ফজৰ আলী ঘৰ নং : 8৩ বয়স : 49 লিঙ্গ : পুৰুষ	GML0225953 ফটো উপলব্ধ
325 নাম : মমতাজ ভানু স্বামীৰ নাম: ইব্রাহিম আলী ঘৰ নং : 8৩ বয়স : 46 লিঙ্গ : মহিলা	GML0574749 ফটো উপলব্ধ	326 নাম : ফুলচান আলী পিতাৰ নাম: নুৰু আলী ঘৰ নং : 8৩ বয়স : 34 লিঙ্গ : পুৰুষ	GML2250160 ফটো উপলব্ধ	327 নাম : মনিকা বেগম স্বামীৰ নাম: ফুলচান আলী ঘৰ নং : 8৩ বয়স : 33 লিঙ্গ : মহিলা	GML2250171 ফটো উপলব্ধ
328 নাম : লালচান আলী পিতাৰ নাম: নুৰ আলী ঘৰ নং : 8৩ বয়স : 27 লিঙ্গ : পুৰুষ	GML0419556 ফটো উপলব্ধ	329 নাম : মুমৰেছ আলী পিতাৰ নাম: ইব্রাহিম ঘৰ নং : 43 বয়স : 25 লিঙ্গ : পুৰুষ	UGS0034967 ফটো উপলব্ধ	330 নাম : সমেলা খাতুন স্বামীৰ নাম: লালচান আলী ঘৰ নং : 43 বয়স : 25 লিঙ্গ : মহিলা	UGS0059667 ফটো উপলব্ধ



331 নাম : নৰ আলী পিতাৰ নাম: ফজৰ আলী ঘৰ নং : 8৩J বয়স : 56 লিঙ্গ : পুৰুষ	GML0005318 ফটো উপলব্ধ	332 নাম : ফুল খাতুন স্বামীৰ নাম: নৰু আলী ঘৰ নং : 8৩J বয়স : 49 লিঙ্গ : মহিলা	GML0005319 ফটো উপলব্ধ	333 নাম : চালেহা খাতুন স্বামীৰ নাম: নৰু আলী ঘৰ নং : 8৩J বয়স : 41 লিঙ্গ : মহিলা	GML0005320 ফটো উপলব্ধ
334 নাম : জুবান আলী পিতাৰ নাম: আমজাদ আলী ঘৰ নং : 43ক বয়স : 55 লিঙ্গ : পুৰুষ	UGS0081539 ফটো উপলব্ধ	335 নাম : বুকীয়া বেগম স্বামীৰ নাম: জুবান আলী ঘৰ নং : 43ক বয়স : 46 লিঙ্গ : মহিলা	UGS0167866 ফটো উপলব্ধ	336 নাম : আলোছ উদ্দিন পিতাৰ নাম: আমজাদ আলী ঘৰ নং : 8৩ক বয়স : 59 লিঙ্গ : পুৰুষ	GML0005321 ফটো উপলব্ধ
337 নাম : কুলচন বেগম স্বামীৰ নাম: মোঃ আলোছ উদ্দিন ঘৰ নং : 8৩ক বয়স : 44 লিঙ্গ : মহিলা	GML0005322 ফটো উপলব্ধ	338 নাম : চহীতন নেছা স্বামীৰ নাম: আফাছ উদ্দিন ঘৰ নং : 88 বয়স : 54 লিঙ্গ : মহিলা	GML0005323 ফটো উপলব্ধ	339 নাম : আমিনা খাতুন স্বামীৰ নাম: বাৰেক আলী ঘৰ নং : 88 বয়স : 49 লিঙ্গ : মহিলা	GML0574756 ফটো উপলব্ধ
340 নাম : ছহিদুল ইছলাম পিতাৰ নাম: জুব্বাৰ আলী ঘৰ নং : 8৫ বয়স : 38 লিঙ্গ : পুৰুষ	GML0005324 ফটো উপলব্ধ	341 নাম : আলীমন নেছা পিতাৰ নাম: ছহিদুল ইছলাম ঘৰ নং : 8৫ বয়স : 35 লিঙ্গ : মহিলা	GML0005325 ফটো উপলব্ধ	342 নাম : বুকীয়া বেওঁবা স্বামীৰ নাম: জুব্বাৰ আলী ঘৰ নং : 8৫J বয়স : 59 লিঙ্গ : মহিলা	GML0005326 ফটো উপলব্ধ
343 নাম : জবিৰণ বেওঁৰা স্বামীৰ নাম: কাদেৰ আলী ঘৰ নং : 8৬ বয়স : 54 লিঙ্গ : মহিলা	GML0005327 ফটো উপলব্ধ	344 নাম : হাসমত আলী পিতাৰ নাম: আঃ ছাত্তাৰ আলী ঘৰ নং : 8৭ বয়স : 34 লিঙ্গ : পুৰুষ	GML0005328 ফটো উপলব্ধ	345 নাম : আৰফিন আলী পিতাৰ নাম: আব্দুল বাছেদ ঘৰ নং : 47 বয়স : 21 লিঙ্গ : পুৰুষ	UGS0034926 ফটো উপলব্ধ
346 নাম : ফজৰুল হক পিতাৰ নাম: আছ্বেদ আলী ঘৰ নং : 8৭ক বয়স : 24 লিঙ্গ : পুৰুষ	GML1564459 ফটো উপলব্ধ	347 নাম : আৰ্ছেদ আলী পিতাৰ নাম: চাত্তাৰ আলী ঘৰ নং : 8৭J বয়স : 51 লিঙ্গ : পুৰুষ	GML1035901 ফটো উপলব্ধ	348 নাম : আঃ বাছেদ আলী পিতাৰ নাম: চাত্তাৰ আলী ঘৰ নং : 8৭J বয়স : 49 লিঙ্গ : পুৰুষ	GML0005329 ফটো উপলব্ধ
349 নাম : ফলেছা নেছা স্বামীৰ নাম: আছ্বেদ আলী ঘৰ নং : 8৭J বয়স : 43 লিঙ্গ : মহিলা	GML0005330 ফটো উপলব্ধ	350 নাম : মাজেদা নেছা স্বামীৰ নাম: আঃ বাছেদ আলী ঘৰ নং : 8৭J বয়স : 39 লিঙ্গ : মহিলা	GML0005331 ফটো উপলব্ধ	351 নাম : বহমান আলী পিতাৰ নাম: বাছেদ আলী ঘৰ নং : 47 বয়স : 21 লিঙ্গ : পুৰুষ	UGS0178376 ফটো উপলব্ধ
352 নাম : ছবিউল ইছলাম পিতাৰ নাম: আছ্বেদ আলী ঘৰ নং : 8৭ক বয়স : 30 লিঙ্গ : পুৰুষ	GML0423228 ফটো উপলব্ধ	353 নাম : মঞ্জুৰা বেগম স্বামীৰ নাম: ছবিউল ইছলাম ঘৰ নং : 8৭ক বয়স : 27 লিঙ্গ : মহিলা	GML0423335 ফটো উপলব্ধ	E 354 নাম : মোঃ আচুৰুদ্দিন আলী পিতাৰ নাম: মোঃ চাত্তাৰ আলী ঘৰ নং : 8৭ক বয়স : 54 লিঙ্গ : পুৰুষ	GML0005333 ফটো উপলব্ধ
355 নাম : চফিয়া বেগম স্বামীৰ নাম: মোঃ আচুৰুদ্দিন ঘৰ নং : 8৭ক বয়স : 46 লিঙ্গ : মহিলা	GML0005334 ফটো উপলব্ধ	356 নাম : বহিতন নেছা স্বামীৰ নাম: আব্দুল আলী ঘৰ নং : 48 বয়স : 69 লিঙ্গ : মহিলা	GML1413764 ফটো উপলব্ধ	357 নাম : নেহেৰজান খাতুন স্বামীৰ নাম: আফজাল হক ঘৰ নং : 8৮ বয়স : 28 লিঙ্গ : মহিলা	GML0221135 ফটো উপলব্ধ
358 নাম : আফজাল হক পিতাৰ নাম: মোঃ আব্দুল আলী ঘৰ নং : 8৮ বয়স : 27 লিঙ্গ : পুৰুষ	GML0423947 ফটো উপলব্ধ	359 নাম : আনাৰ হুছেইন পিতাৰ নাম: বহমান আলী ঘৰ নং : 48 বয়স : 25 লিঙ্গ : পুৰুষ	GML1412840 ফটো উপলব্ধ	360 নাম : ছানিদুল ইছলাম পিতাৰ নাম: বহমান আলী ঘৰ নং : 48 বয়স : 23 লিঙ্গ : পুৰুষ	UGS0027300 ফটো উপলব্ধ



361 নাম : মাছুম খানম স্বামীৰ নাম: ছানিদুল ইছলাম ঘৰ নং : 48 বয়স : 21 লিঙ্গ : মহিলা	UGS0180331 ফটো উপলব্ধ	362 নাম : ৰাজীনা বেগম স্বামীৰ নাম: ছেকেন্দাৰ আলী ঘৰ নং : 48 বয়স : 20 লিঙ্গ : মহিলা	UGS0191429 ফটো উপলব্ধ	363 নাম : জেহেৰুল ইছলাম পিতাৰ নাম: আবজালুৰ ৰহমান ঘৰ নং : 48 বয়স : 19 লিঙ্গ : পুৰুষ	UGS0176073 ফটো উপলব্ধ
E 364 নাম : মোঃ আব্দুল আসী পিতাৰ নাম: মল্লিছৰ আলী ঘৰ নং : 8৮J বয়স : 71 লিঙ্গ : পুৰুষ	GML0005335 ফটো উপলব্ধ	365 নাম : বগুৰ আলী পিতাৰ নাম: আঃ আলী ঘৰ নং : 8৮J বয়স : 58 লিঙ্গ : পুৰুষ	GML0005336 ফটো উপলব্ধ	366 নাম : জিলীমা খাতুন স্বামীৰ নাম: বগুৰ আলী ঘৰ নং : 8৮J বয়স : 48 লিঙ্গ : মহিলা	GML0005337 ফটো উপলব্ধ
367 নাম : ৰহমান আলী পিতাৰ নাম: আব্দুল আলী ঘৰ নং : 8৮J বয়স : 48 লিঙ্গ : পুৰুষ	GML0005338 ফটো উপলব্ধ	368 নাম : কুলচন নেছা স্বামীৰ নাম: ছেৰ আলী ঘৰ নং : 8৮J বয়স : 47 লিঙ্গ : মহিলা	GML0005339 ফটো উপলব্ধ	369 নাম : ছেৰ আলী পিতাৰ নাম: আব্দুল আলী ঘৰ নং : 8৮J বয়স : 45 লিঙ্গ : পুৰুষ	GML1035989 ফটো উপলব্ধ
370 নাম : আনোৱাৰা খাতুন স্বামীৰ নাম: ৰহমান আলী ঘৰ নং : 8৮J বয়স : 44 লিঙ্গ : মহিলা	GML0005340 ফটো উপলব্ধ	371 নাম : চাইনা খাতুন স্বামীৰ নাম: ছেৰ আলী ঘৰ নং : 8৮J বয়স : 35 লিঙ্গ : মহিলা	GML1378298 ফটো উপলব্ধ	372 নাম : ছেকেন্দাৰ আলী পিতাৰ নাম: ছেৰ আলী ঘৰ নং : 8৮J বয়স : 26 লিঙ্গ : পুৰুষ	GML0409102 ফটো উপলব্ধ
373 নাম : অবজান বেগম স্বামীৰ নাম: আব্দুল মজিদ ঘৰ নং : 8৮ক বয়স : 46 লিঙ্গ : মহিলা	GML0005341 ফটো উপলব্ধ	374 নাম : আবজালুৰ ৰহমান মাতৃৰ নাম: আবজান বেৱা ঘৰ নং : 8৮ক বয়স : 37 লিঙ্গ : পুৰুষ	GML2250182 ফটো উপলব্ধ	375 নাম : মইনা খাতুন পিতাৰ নাম: আলীল উদ্দিন ঘৰ নং : 8৮ক বয়স : 33 লিঙ্গ : মহিলা	GML0005342 ফটো উপলব্ধ
376 নাম : ৰমিছা খাতুন মাতৃৰ নাম: ইয়াতন নেছা ঘৰ নং : ৫১ বয়স : 37 লিঙ্গ : মহিলা	GML0005343 ফটো উপলব্ধ	377 নাম : ইয়াদ আলী পিতাৰ নাম: অমৰ আলী ঘৰ নং : ৫২ বয়স : 60 লিঙ্গ : পুৰুষ	GML0005344 ফটো উপলব্ধ	D 378 নাম : আবজান নেচা স্বামীৰ নাম: ইয়াদ আলী ঘৰ নং : ৫২ বয়স : 56 লিঙ্গ : মহিলা	GML0005345 ফটো উপলব্ধ
379 নাম : আচুৰ আলী পিতাৰ নাম: ইয়াদ আলী ঘৰ নং : ৫২ বয়স : 44 লিঙ্গ : পুৰুষ	GML1036062 ফটো উপলব্ধ	380 নাম : তাহেৰ ভান স্বামীৰ নাম: আচুৰ আলী ঘৰ নং : ৫২ বয়স : 39 লিঙ্গ : মহিলা	GML1036073 ফটো উপলব্ধ	381 নাম : আশান আলী পিতাৰ নাম: ইয়াদ আলী ঘৰ নং : ৫২ বয়স : 32 লিঙ্গ : পুৰুষ	GML0005346 ফটো উপলব্ধ
382 নাম : মমতাজ বেগম স্বামীৰ নাম: আশান আলী ঘৰ নং : ৫২ বয়স : 31 লিঙ্গ : মহিলা	GML0005347 ফটো উপলব্ধ	383 নাম : আবসৰ আলী পিতাৰ নাম: ইয়াদ আলী ঘৰ নং : 52 বয়স : 23 লিঙ্গ : পুৰুষ	UGS0038273 ফটো উপলব্ধ	384 নাম : তমেজ উদ্দিন পিতাৰ নাম: আচুৰ আলী ঘৰ নং : 52 বয়স : 20 লিঙ্গ : পুৰুষ	UGS0148130 ফটো উপলব্ধ
385 নাম : দেবী কৰ্মকাৰ স্বামীৰ নাম: চন্দন কৰ্মকাৰ ঘৰ নং : ৫৩ বয়স : 38 লিঙ্গ : মহিলা	GML0506022 ফটো উপলব্ধ	386 নাম : ৰফিকুল ইছলাম পিতাৰ নাম: ছিৰাজ আলী ঘৰ নং : ৫৩ বয়স : 26 লিঙ্গ : পুৰুষ	GML0427898 ফটো উপলব্ধ	387 নাম : হামেদ আলী পিতাৰ নাম: জয়েন উদ্দিন ঘৰ নং : ৫৩ বয়স : 26 লিঙ্গ : পুৰুষ	GML0454645 ফটো উপলব্ধ
388 নাম : মহম্মদ আমজাদ আলী পিতাৰ নাম: জয়ান উদ্দিন আলী ঘৰ নং : 53 বয়স : 25 লিঙ্গ : পুৰুষ	UGS0149518 ফটো উপলব্ধ	389 নাম : শিৰিফা খাতুন পিতাৰ নাম: ছিৰাজ আলী ঘৰ নং : 53 বয়স : 24 লিঙ্গ : মহিলা	UGS0054163 ফটো উপলব্ধ	390 নাম : খালেক আলী পিতাৰ নাম: চিৰাজ আলী ঘৰ নং : 53 বয়স : 23 লিঙ্গ : পুৰুষ	UGS0142521 ফটো উপলব্ধ



391 নাম : মইমনা খাতুন স্বামীৰ নাম: হামেদ আলী ঘৰ নং : 53 বয়স : 19 লিঙ্গ : মহিলা	UGS0156349 ফটো উপলব্ধ	392 নাম : জয়নুদ্দিন পিতাৰ নাম: অমৰ আলী ঘৰ নং : ৫৩J বয়স : 47 লিঙ্গ : পুৰুষ	GML0005349 ফটো উপলব্ধ	393 নাম : হানিফা বেগম স্বামীৰ নাম: জয়নুদ্দিন ঘৰ নং : ৫৩J বয়স : 43 লিঙ্গ : মহিলা	GML0005350 ফটো উপলব্ধ
394 নাম : ছিৰাজ আলী পিতাৰ নাম: অমৰ আলী ঘৰ নং : ৫৩ক বয়স : 50 লিঙ্গ : পুৰুষ	GML0005351 ফটো উপলব্ধ	395 নাম : অহেদা বেগম স্বামীৰ নাম: ছিৰাজ আলী ঘৰ নং : ৫৩ক বয়স : 48 লিঙ্গ : মহিলা	GML0005352 ফটো উপলব্ধ	396 নাম : মমতাজ খাতুন পিতাৰ নাম: আব্দুল বহমান ঘৰ নং : ৫৪ বয়স : 27 লিঙ্গ : মহিলা	GML1415603 ফটো উপলব্ধ
397 নাম : আয়না হক পিতাৰ নাম: ইছমাইল হুছেইন ঘৰ নং : 55 বয়স : 31 লিঙ্গ : পুৰুষ	GML0267757 ফটো উপলব্ধ	398 নাম : তাছলিমা খাতুন স্বামীৰ নাম: আয়না হক ঘৰ নং : 55 বয়স : 24 লিঙ্গ : মহিলা	GML1564301 ফটো উপলব্ধ	399 নাম : আবু ছায়েদ পিতাৰ নাম: মিব আলী ঘৰ নং : ৫৬ বয়স : 80 লিঙ্গ : পুৰুষ	GML0005353 ফটো উপলব্ধ
E 400 নাম : সুম খাতুন স্বামীৰ নাম: আবু ছায়েদ ঘৰ নং : ৫৬ বয়স : 67 লিঙ্গ : মহিলা	GML0005354 ফটো উপলব্ধ	401 নাম : হায়দৰ আলী পিতাৰ নাম: কুমৰ আলী ঘৰ নং : ৫৬ বয়স : 56 লিঙ্গ : পুৰুষ	GML0005356 ফটো উপলব্ধ	402 নাম : ফটে বেগম স্বামীৰ নাম: হায়দৰ আলী ঘৰ নং : ৫৬ বয়স : 46 লিঙ্গ : মহিলা	GML0005357 ফটো উপলব্ধ
403 নাম : মনোৱাৰা বেগম স্বামীৰ নাম: হায়দৰ আলী ঘৰ নং : ৫৬ বয়স : 44 লিঙ্গ : মহিলা	GML0005358 ফটো উপলব্ধ	# 404 নাম : সাবন আলী পিতাৰ নাম: আবু ছায়েদ ঘৰ নং : 56 বয়স : 42 লিঙ্গ : পুৰুষ	GML2250217 ফটো উপলব্ধ	405 নাম : আমিন আলী পিতাৰ নাম: আবু চায়েদ ঘৰ নং : ৫৬ বয়স : 39 লিঙ্গ : মহিলা	GML2250228 ফটো উপলব্ধ
406 নাম : বেজিনা পাৰবিন স্বামীৰ নাম: আমিন আলী ঘৰ নং : ৫৬ বয়স : 39 লিঙ্গ : মহিলা	GML0005359 ফটো উপলব্ধ	# 407 নাম : আছিয়া বেগম পিতাৰ নাম: সাবন আলী ঘৰ নং : 56 বয়স : 38 লিঙ্গ : মহিলা	GML2250193 ফটো উপলব্ধ	408 নাম : কামাল আলী পিতাৰ নাম: আবু চায়েদ ঘৰ নং : ৫৬ বয়স : 36 লিঙ্গ : পুৰুষ	GML0005360 ফটো উপলব্ধ
409 নাম : সাজেদা খাতুন স্বামীৰ নাম: কামাল আলী ঘৰ নং : ৫৬ বয়স : 33 লিঙ্গ : মহিলা	GML0005361 ফটো উপলব্ধ	410 নাম : ফয়েজ উদ্দিন পিতাৰ নাম: হাইদৰ আলী ঘৰ নং : ৫৬ বয়স : 33 লিঙ্গ : পুৰুষ	GML0005362 ফটো উপলব্ধ	411 নাম : শুবৰ আলী পিতাৰ নাম: আবু চায়েদ ঘৰ নং : ৫৬ বয়স : 31 লিঙ্গ : পুৰুষ	GML2250206 ফটো উপলব্ধ
412 নাম : আকলিমা আহম্মেদ স্বামীৰ নাম: ফয়েজ উদ্দিন ঘৰ নং : ৫৬ বয়স : 31 লিঙ্গ : মহিলা	GML2250239 ফটো উপলব্ধ	413 নাম : ফজল হক পিতাৰ নাম: হায়দৰ আলী ঘৰ নং : ৫৬ বয়স : 30 লিঙ্গ : পুৰুষ	GML0005363 ফটো উপলব্ধ	414 নাম : মনোৱাৰা খাতুন স্বামীৰ নাম: ফজল হক ঘৰ নং : ৫৬ বয়স : 28 লিঙ্গ : মহিলা	GML0257329 ফটো উপলব্ধ
415 নাম : ছহিদুল ইছলাম পিতাৰ নাম: আবু ছায়েদ ঘৰ নং : 56 বয়স : 25 লিঙ্গ : পুৰুষ	UGS0051649 ফটো উপলব্ধ	416 নাম : মুন্নাফ আলী পিতাৰ নাম: হাইদৰ আলী ঘৰ নং : 56 বয়স : 21 লিঙ্গ : পুৰুষ	UGS0179903 ফটো উপলব্ধ	417 নাম : জাহিদা খাতুন স্বামীৰ নাম: ছাহিদুল ইছলাম ঘৰ নং : 56 বয়স : 20 লিঙ্গ : মহিলা	UGS0059584 ফটো উপলব্ধ
E 418 নাম : আলাল উদ্দিন পিতাৰ নাম: আমজাদ আলী ঘৰ নং : ৫৭ বয়স : 66 লিঙ্গ : পুৰুষ	GML0005364 ফটো উপলব্ধ	D 419 নাম : তাৰাতান বেগম স্বামীৰ নাম: আলাল উদ্দিন ঘৰ নং : ৫৭ বয়স : 56 লিঙ্গ : মহিলা	GML0005365 ফটো উপলব্ধ	E 420 নাম : তাহেৰ আলী পিতাৰ নাম: আলাল উদ্দিন ঘৰ নং : ৫৭ বয়স : 41 লিঙ্গ : পুৰুষ	GML0005366 ফটো উপলব্ধ



<p>E 421 GML0258228</p> <p>নাম : দুধজান খাতুন পিতাৰ নাম: আলি উদ্দিন ঘৰ নং : ৫৭ বয়স : ৪৩ লিঙ্গ : মহিলা</p> <p>ফটো উপলব্ধ</p>	<p># 422 GML1038795</p> <p>নাম : মালমচা বেগম স্বামীৰ নাম: তাহেৰ আলী ঘৰ নং : ৫৭ বয়স : 34 লিঙ্গ : মহিলা</p> <p>ফটো উপলব্ধ</p>	<p>E 423 GML0005368</p> <p>নাম : মোঃ জচিমুদ্দিন পিতাৰ নাম: বিয়া জউদ্দিন ঘৰ নং : 58 বয়স : 73 লিঙ্গ : পুৰুষ</p> <p>ফটো উপলব্ধ</p>
<p># 424 GML0005369</p> <p>নাম : জহিৰণ নেছা স্বামীৰ নাম: জচিমুদ্দিন ঘৰ নং : 58 বয়স : 66 লিঙ্গ : মহিলা</p> <p>ফটো উপলব্ধ</p>	<p>D 425 GML0005370</p> <p>নাম : তাহেৰ ভানু স্বামীৰ নাম: জচিমুদ্দিন ঘৰ নং : ৫৮ বয়স : 58 লিঙ্গ : মহিলা</p> <p>ফটো উপলব্ধ</p>	<p>426 GML0005371</p> <p>নাম : মোঃ তাইজুদ্দিন পিতাৰ নাম: জচিমুদ্দিন ঘৰ নং : ৫৮ বয়স : 41 লিঙ্গ : পুৰুষ</p> <p>ফটো উপলব্ধ</p>
<p>427 GML0005373</p> <p>নাম : হাওৱা খাতুন স্বামীৰ নাম: মোঃ তাইজুদ্দিন ঘৰ নং : ৫৮ বয়স : 38 লিঙ্গ : মহিলা</p> <p>ফটো উপলব্ধ</p>	<p>428 GML0005372</p> <p>নাম : জহুৰ উদ্দিন পিতাৰ নাম: জছিমুদ্দিন ঘৰ নং : ৫৮ বয়স : 36 লিঙ্গ : পুৰুষ</p> <p>ফটো উপলব্ধ</p>	<p># 429 GML0221184</p> <p>নাম : ছমিৰন নেছা স্বামীৰ নাম: জহুৰ উদ্দিন ঘৰ নং : 58 বয়স : 34 লিঙ্গ : মহিলা</p> <p>ফটো উপলব্ধ</p>
<p>430 GML0005374</p> <p>নাম : মহিৰ উদ্দিন পিতাৰ নাম: জচিমুদ্দিন ঘৰ নং : ৫৮ বয়স : 33 লিঙ্গ : পুৰুষ</p> <p>ফটো উপলব্ধ</p>	<p>431 GML0221572</p> <p>নাম : ছাহেৰা খাতুন স্বামীৰ নাম: মহিৰ উদ্দিন ঘৰ নং : ৫৮ বয়স : 27 লিঙ্গ : মহিলা</p> <p>ফটো উপলব্ধ</p>	<p>432 GML0221721</p> <p>নাম : আচৰ উদ্দিন পিতাৰ নাম: জচিম উদ্দিন ঘৰ নং : ৫৮ বয়স : 27 লিঙ্গ : পুৰুষ</p> <p>ফটো উপলব্ধ</p>
<p>433 UGS0138990</p> <p>নাম : য়াহমিনা খাতুন স্বামীৰ নাম: আছৰ উদ্দিন ঘৰ নং : 58 বয়স : 25 লিঙ্গ : মহিলা</p> <p>ফটো উপলব্ধ</p>	<p>434 GML0005375</p> <p>নাম : চামেজ উদ্দিন পিতাৰ নাম: বাহিমুদ্দিন ঘৰ নং : ৫৯ বয়স : 65 লিঙ্গ : পুৰুষ</p> <p>ফটো উপলব্ধ</p>	<p>435 GML1036255</p> <p>নাম : স্বৰবান নেছা স্বামীৰ নাম: চামেজ উদ্দিন ঘৰ নং : ৫৯ বয়স : 55 লিঙ্গ : মহিলা</p> <p>ফটো উপলব্ধ</p>
<p>436 GML2250240</p> <p>নাম : মইজুদ্দিন শেখ পিতাৰ নাম: মোকবুল আলী ঘৰ নং : ৫৯ বয়স : 45 লিঙ্গ : পুৰুষ</p> <p>ফটো উপলব্ধ</p>	<p>437 GML0005376</p> <p>নাম : ছহৰ আলী অন্যান্য: চামেজ উদ্দিন ঘৰ নং : ৫৯ বয়স : 31 লিঙ্গ : পুৰুষ</p> <p>ফটো উপলব্ধ</p>	<p>438 GML0454744</p> <p>নাম : ইলিমা খাতুন স্বামীৰ নাম: ছহৰ আলী ঘৰ নং : ৫৯ বয়স : 28 লিঙ্গ : মহিলা</p> <p>ফটো উপলব্ধ</p>
<p>439 GML2250251</p> <p>নাম : জমীৰ আলী পিতাৰ নাম: আলা বক্স ঘৰ নং : ৬০ বয়স : 63 লিঙ্গ : পুৰুষ</p> <p>ফটো উপলব্ধ</p>	<p>E 440 GML2250262</p> <p>নাম : ময়জান নেছা স্বামীৰ নাম: জমীৰ আলী ঘৰ নং : ৬০ বয়স : 55 লিঙ্গ : মহিলা</p> <p>ফটো উপলব্ধ</p>	<p>441 GML0432278</p> <p>নাম : বাবিয়া খাতুন স্বামীৰ নাম: উচমীন আলী ঘৰ নং : ৬০ বয়স : 54 লিঙ্গ : মহিলা</p> <p>ফটো উপলব্ধ</p>
<p>442 GML0263798</p> <p>নাম : আছাতুন নেছা স্বামীৰ নাম: মজিবৰ বহমান ঘৰ নং : ৬০ বয়স : 33 লিঙ্গ : মহিলা</p> <p>ফটো উপলব্ধ</p>	<p>443 GML0005377</p> <p>নাম : মজিবৰ বহমান পিতাৰ নাম: উচমান আলী ঘৰ নং : ৬০ বয়স : 33 লিঙ্গ : পুৰুষ</p> <p>ফটো উপলব্ধ</p>	<p>444 GML0005378</p> <p>নাম : আজিবৰ বহমান পিতাৰ নাম: উছমান আলী ঘৰ নং : ৬০ বয়স : 31 লিঙ্গ : পুৰুষ</p> <p>ফটো উপলব্ধ</p>
<p># 445 GML0264069</p> <p>নাম : কাইঞ্চা আলী পিতাৰ নাম: জমীৰ আলী ঘৰ নং : 60 বয়স : 31 লিঙ্গ : পুৰুষ</p> <p>ফটো উপলব্ধ</p>	<p># 446 GML0264317</p> <p>নাম : হাছনা বেগম স্বামীৰ নাম: কাইঞ্চা আলী ঘৰ নং : 60 বয়স : 28 লিঙ্গ : মহিলা</p> <p>ফটো উপলব্ধ</p>	<p>447 UGS0051359</p> <p>নাম : ছামচল হক পিতাৰ নাম: দুলাল আলী ঘৰ নং : 61 বয়স : 27 লিঙ্গ : পুৰুষ</p> <p>ফটো উপলব্ধ</p>
<p>448 GML0402941</p> <p>নাম : হাসিনা খাতুন স্বামীৰ নাম: ফজৰ আলী ঘৰ নং : 61 বয়স : 27 লিঙ্গ : মহিলা</p> <p>ফটো উপলব্ধ</p>	<p>449 UGS0021345</p> <p>নাম : ইনজামুল হক পিতাৰ নাম: দুলাল আলী ঘৰ নং : 61 বয়স : 23 লিঙ্গ : পুৰুষ</p> <p>ফটো উপলব্ধ</p>	<p>450 GML0005379</p> <p>নাম : দুলাল আলী পিতাৰ নাম: জুব্বাৰ ঘৰ নং : ৬১ বয়স : 50 লিঙ্গ : পুৰুষ</p> <p>ফটো উপলব্ধ</p>



451 নাম : চাবিৰণ নেছা স্বামীৰ নাম: দুলাল আলী ঘৰ নং : ৬১ বয়স : 46 লিঙ্গ : মহিলা	GML0005380 ফটো উপলব্ধ	452 নাম : বেজিয়া চুলতানা পিতাৰ নাম: বিল্লাল হুছেইন ঘৰ নং : ৬১ ক বয়স : 25 লিঙ্গ : মহিলা	GML1253889 ফটো উপলব্ধ	453 নাম : মুত্তাজ আলী পিতাৰ নাম: কদুছ ঘৰ নং : 61ক বয়স : 23 লিঙ্গ : পুৰুষ	UGS0137208 ফটো উপলব্ধ
454 নাম : ছাইদুল হক পিতাৰ নাম: দুলাল আলী ঘৰ নং : ৬১ক বয়স : 27 লিঙ্গ : পুৰুষ	GML0222133 ফটো উপলব্ধ	455 নাম : দুধজান বেওঁৱা স্বামীৰ নাম: জুব্বাৰ আলী ঘৰ নং : ৬১ক বয়স : 71 লিঙ্গ : মহিলা	GML0005381 ফটো উপলব্ধ	456 নাম : বিল্লাল হুছেইন পিতাৰ নাম: জুব্বাৰ আলী ঘৰ নং : ৬১ক বয়স : 45 লিঙ্গ : পুৰুষ	GML0005382 ফটো উপলব্ধ
457 নাম : বেহুলা খাতুন স্বামীৰ নাম: বিল্লাল হুছেইন ঘৰ নং : ৬১ক বয়স : 43 লিঙ্গ : মহিলা	GML0005383 ফটো উপলব্ধ	E 458 নাম : আব্দুল কদুছ পিতাৰ নাম: জুব্বাৰ ঘৰ নং : ৬১ক বয়স : 42 লিঙ্গ : পুৰুষ	GML0005384 ফটো উপলব্ধ	459 নাম : আঃ কাদেৰ পিতাৰ নাম: জুব্বাৰ ঘৰ নং : ৬১ক বয়স : 40 লিঙ্গ : পুৰুষ	GML0005385 ফটো উপলব্ধ
460 নাম : তহিৰণ খাতুন স্বামীৰ নাম: আব্দুল কদুছ ঘৰ নং : ৬১ক বয়স : 33 লিঙ্গ : মহিলা	GML0005386 ফটো উপলব্ধ	461 নাম : আবিদা খাতুন স্বামীৰ নাম: আব্দুল কাদেৰ ঘৰ নং : ৬১ক বয়স : 32 লিঙ্গ : মহিলা	GML1038659 ফটো উপলব্ধ	462 নাম : ফজৰ আলী পিতাৰ নাম: জুব্বাৰ আলী ঘৰ নং : ৬১ক বয়স : 31 লিঙ্গ : পুৰুষ	GML1038660 ফটো উপলব্ধ
E 463 নাম : ইয়াদ আলী পিতাৰ নাম: ইয়াছিন ঘৰ নং : ৬২ বয়স : 86 লিঙ্গ : পুৰুষ	GML0005387 ফটো উপলব্ধ	464 নাম : ৰাজু ভূঞা পিতাৰ নাম: জালিল ভূঞা ঘৰ নং : ৬২ বয়স : 52 লিঙ্গ : পুৰুষ	GML0005388 ফটো উপলব্ধ	465 নাম : শ্বাজাহান আলী ভূঞা পিতাৰ নাম: জালিল ভূঞা ঘৰ নং : ৬২ বয়স : 48 লিঙ্গ : পুৰুষ	GML2250284 ফটো উপলব্ধ
466 নাম : জহুৰা খাতুন পিতাৰ নাম: ইয়াদ আলী ঘৰ নং : ৬২ বয়স : 47 লিঙ্গ : মহিলা	GML2250273 ফটো উপলব্ধ	467 নাম : ৰহিমা খাতুন স্বামীৰ নাম: ৰাজু ভূঞা ঘৰ নং : ৬২ বয়স : 42 লিঙ্গ : মহিলা	GML0005390 ফটো উপলব্ধ	S2 468 নাম : জেলেকা খাতুন স্বামীৰ নাম: বিন্নাজ উদ্দিন ভূঞা ঘৰ নং : ৬২ বয়স : 34 লিঙ্গ : মহিলা	GML0266288 ফটো উপলব্ধ
469 নাম : মইনা খাতুন স্বামীৰ নাম: ছাইজাহান আলী ভূঞা ঘৰ নং : ৬২ বয়স : 34 লিঙ্গ : মহিলা	GML0005391 ফটো উপলব্ধ	470 নাম : জহুৰা উদ্দিন পিতাৰ নাম: আব্দুল ৰহমান ঘৰ নং : ৬২ বয়স : 28 লিঙ্গ : পুৰুষ	GML0226191 ফটো উপলব্ধ	471 নাম : নূৰ ইছলাম মাতৃৰ নাম: জহুৰা খাতুন ঘৰ নং : 62 বয়স : 24 লিঙ্গ : পুৰুষ	UGS0129619 ফটো উপলব্ধ
472 নাম : ইছমাইল হুছেইন পিতাৰ নাম: আব্দুল জুব্বাৰ ঘৰ নং : ৬৩ বয়স : 66 লিঙ্গ : পুৰুষ	GML0005392 ফটো উপলব্ধ	473 নাম : নূৰজাহান বেগম স্বামীৰ নাম: ইছমাইল হুছেইন ঘৰ নং : ৬৩ বয়স : 62 লিঙ্গ : মহিলা	GML2250308 ফটো উপলব্ধ	474 নাম : হাচনা ভানু স্বামীৰ নাম: ইছমাইল হুছেইন ঘৰ নং : ৬৩ বয়স : 56 লিঙ্গ : মহিলা	GML0005393 ফটো উপলব্ধ
475 নাম : আনাৰ আলী পিতাৰ নাম: ইছমাইল হুছেইন ঘৰ নং : ৬৩ বয়স : 37 লিঙ্গ : পুৰুষ	GML0005398 ফটো উপলব্ধ	S 476 নাম : ছানিয়াৰা খাতুন পিতাৰ নাম: ইছমাইল হুছেইন ঘৰ নং : ৬৩ বয়স : 36 লিঙ্গ : মহিলা	GML0005399 ফটো উপলব্ধ	477 নাম : ৰমিছা বেগম স্বামীৰ নাম: আনাৰ আলী ঘৰ নং : ৬৩ বয়স : 30 লিঙ্গ : মহিলা	GML0434118 ফটো উপলব্ধ
478 নাম : নূৰমহম্মদ আলী পিতাৰ নাম: ইছমাইল হুছেইন ঘৰ নং : ৬৩ বয়স : 28 লিঙ্গ : পুৰুষ	GML0454850 ফটো উপলব্ধ	479 নাম : জয়নাল হক পিতাৰ নাম: ইছমাইল হুছেইন ঘৰ নং : ৬৩ বয়স : 26 লিঙ্গ : পুৰুষ	GML0454801 ফটো উপলব্ধ	480 নাম : মল্লিকা খাতুন স্বামীৰ নাম: জয়নাল হক ঘৰ নং : 63 বয়স : 21 লিঙ্গ : মহিলা	UGS0148973 ফটো উপলব্ধ



481 নাম : ময়নাৰ্হ হক পিতাৰ নাম : ইছমাইল হুছেইন ঘৰ নং : 63 চ বয়স : 30 লিঙ্গ : পুৰুষ	GML0226225 ফটো উপলব্ধ	482 নাম : তাকমিনা খাতুন স্বামীৰ নাম : ময়নাৰ্হ হক ঘৰ নং : 63 চ বয়স : 23 লিঙ্গ : মহিলা	UGS0059808 ফটো উপলব্ধ	483 নাম : বাহাৰুল ইচলাম পিতাৰ নাম : ইচমাইল হুছেইন ঘৰ নং : 63 গ বয়স : 37 লিঙ্গ : পুৰুষ	GML0005400 ফটো উপলব্ধ
484 নাম : নাজমিনা পাৰবিন স্বামীৰ নাম : বাহাৰুল ইছলাম ঘৰ নং : 63 গ বয়স : 28 লিঙ্গ : মহিলা	GML0454843 ফটো উপলব্ধ	485 নাম : মফিদুল ইচলাম পিতাৰ নাম : ইচমাইল হুছেইন ঘৰ নং : 63 ঘ বয়স : 35 লিঙ্গ : পুৰুষ	GML0005401 ফটো উপলব্ধ	486 নাম : বাসিদা খাতুন স্বামীৰ নাম : মফিদুল ইচলাম ঘৰ নং : 63 ঘ বয়স : 29 লিঙ্গ : মহিলা	GML0434076 ফটো উপলব্ধ
487 নাম : আমজাদ আলী পিতাৰ নাম : ইছমাইল হুছেইন ঘৰ নং : 63 ক বয়স : 43 লিঙ্গ : পুৰুষ	GML0005394 ফটো উপলব্ধ	488 নাম : ছানিয়াৰা বেগম স্বামীৰ নাম : আমজাদ আলী ঘৰ নং : 63 ক বয়স : 40 লিঙ্গ : মহিলা	GML0005395 ফটো উপলব্ধ	489 নাম : জিয়াৰুল হক পিতাৰ নাম : ইছমাইল হুছেইন ঘৰ নং : 63 খ বয়স : 38 লিঙ্গ : পুৰুষ	GML0005396 ফটো উপলব্ধ
490 নাম : আমিনা খাতুন স্বামীৰ নাম : জিয়াৰুল হক ঘৰ নং : 63 খ বয়স : 34 লিঙ্গ : মহিলা	GML0433888 ফটো উপলব্ধ	491 নাম : জলিল শেখ পিতাৰ নাম : ফজৰ ঘৰ নং : ৬৪ বয়স : 60 লিঙ্গ : পুৰুষ	GML0005402 ফটো উপলব্ধ	492 নাম : জমেলো খাতুন স্বামীৰ নাম : জলিল ঘৰ নং : ৬৪ বয়স : 55 লিঙ্গ : মহিলা	GML0005403 ফটো উপলব্ধ
493 নাম : আফছাৰ আলী পিতাৰ নাম : বাহাৰ আলী ঘৰ নং : ৬৪ বয়স : 52 লিঙ্গ : পুৰুষ	GML0005404 ফটো উপলব্ধ	494 নাম : জামেলা খাতুন স্বামীৰ নাম : আফছাৰ আলী ঘৰ নং : ৬৪ বয়স : 46 লিঙ্গ : মহিলা	GML0005406 ফটো উপলব্ধ	495 নাম : মাজেদা খাতুন স্বামীৰ নাম : জান আলী শেখ ঘৰ নং : ৬৪ বয়স : 46 লিঙ্গ : মহিলা	GML0005407 ফটো উপলব্ধ
496 নাম : জুব্বাৰ আলী পিতাৰ নাম : বাহাৰ আলী ঘৰ নং : ৬৪ বয়স : 46 লিঙ্গ : পুৰুষ	GML0005408 ফটো উপলব্ধ	497 নাম : আলী মুদ্দিন সেখ পিতাৰ নাম : জলিল সেখ ঘৰ নং : ৬৪ বয়স : 37 লিঙ্গ : পুৰুষ	GML1039061 ফটো উপলব্ধ	498 নাম : হাবিজুৰ ইছলাম পিতাৰ নাম : জলিল শেখ ঘৰ নং : ৬৪ বয়স : 35 লিঙ্গ : পুৰুষ	GML2250319 ফটো উপলব্ধ
499 নাম : জাহিদুল ইচলাম পিতাৰ নাম : জলিল সেখ ঘৰ নং : ৬৪ বয়স : 32 লিঙ্গ : পুৰুষ	GML0434555 ফটো উপলব্ধ	500 নাম : কছিৰণ নেছা স্বামীৰ নাম : জুব্বাৰ আলী ঘৰ নং : ৬৪ বয়স : 31 লিঙ্গ : মহিলা	GML0005411 ফটো উপলব্ধ	501 নাম : মেহেৰ ভানু স্বামীৰ নাম : আলিম উদ্দিন শেখ ঘৰ নং : ৬৪ বয়স : 30 লিঙ্গ : মহিলা	GML0434589 ফটো উপলব্ধ
502 নাম : বফিকুল ইছলাম পিতাৰ নাম : জলিল শেখ ঘৰ নং : ৬৪ বয়স : 29 লিঙ্গ : পুৰুষ	GML0434688 ফটো উপলব্ধ	503 নাম : শহিবুল আলী পিতাৰ নাম : আফছাৰ আলী ঘৰ নং : ৬৪ বয়স : 24 লিঙ্গ : পুৰুষ	GML0664755 ফটো উপলব্ধ	504 নাম : বহিমা খাতুন স্বামীৰ নাম : জাহিদুল ইছলাম ঘৰ নং : ৬৪ বয়স : 24 লিঙ্গ : মহিলা	UGS0054171 ফটো উপলব্ধ
505 নাম : মহিফ ল ইছলাম পিতাৰ নাম : জুব্বাৰ আলী ঘৰ নং : 64 বয়স : 24 লিঙ্গ : পুৰুষ	UGS0174045 ফটো উপলব্ধ	506 নাম : বহিমা খাতুন স্বামীৰ নাম : শহিবুল আলী ঘৰ নং : ৬৪ বয়স : 23 লিঙ্গ : মহিলা	GML1423250 ফটো উপলব্ধ	507 নাম : ছবিক ল ইছলাম পিতাৰ নাম : জলিল সেখ ঘৰ নং : 64 বয়স : 23 লিঙ্গ : পুৰুষ	UGS0142133 ফটো উপলব্ধ
508 নাম : মঃ ছলেমন আলী পিতাৰ নাম : আফছাৰ আলী ঘৰ নং : 64 বয়স : 22 লিঙ্গ : পুৰুষ	UGS0186759 ফটো উপলব্ধ	509 নাম : ইয়াৰন নেছা স্বামীৰ নাম : হাবিজুৰ ইছলাম ঘৰ নং : 64 বয়স : 21 লিঙ্গ : মহিলা	UGS0142406 ফটো উপলব্ধ	510 নাম : মৰ্জিনা খাতুন স্বামীৰ নাম : আয়েন উদ্দিন আলী ঘৰ নং : 64 ক বয়স : 39 লিঙ্গ : মহিলা	GML0005409 ফটো উপলব্ধ



511 নাম : আয়েন উদ্দিন আলী পিতাৰ নাম: ফজৰ আলী ঘৰ নং : 64 ক বয়স : 38 লিঙ্গ : পুৰুষ	GML0005410 ফটো উপলব্ধ	512 নাম : আলমিনা খাতুন পিতাৰ নাম: আয়েন উদ্দিন আলী ঘৰ নং : 64 ক বয়স : 21 লিঙ্গ : মহিলা	UGS0027425 ফটো উপলব্ধ	513 নাম : মনজিৰুল হক পিতাৰ নাম: আয়েন উদ্দিন আলী ঘৰ নং : 64 ক বয়স : 20 লিঙ্গ : পুৰুষ	UGS0027474 ফটো উপলব্ধ
514 নাম : ছালাম আলী পিতাৰ নাম: নুৰু আলী ঘৰ নং : 67 বয়স : 22 লিঙ্গ : পুৰুষ	UGS0142026 ফটো উপলব্ধ	515 নাম : ছামছুল আলী পিতাৰ নাম: নুৰু আলী ঘৰ নং : 67 বয়স : 20 লিঙ্গ : পুৰুষ	UGS0142117 ফটো উপলব্ধ	S 516 নাম : বাধাৰাণী পাল পিতাৰ নাম: শেলেন পাল ঘৰ নং : 69 বয়স : 36 লিঙ্গ : মহিলা	FXW0004241 ফটো উপলব্ধ
517 নাম : হাফিজুল ইছলাম পিতাৰ নাম: চোৰহাব আলী ঘৰ নং : 82 বয়স : 26 লিঙ্গ : পুৰুষ	GML0505867 ফটো উপলব্ধ	518 নাম : দেৱোৰ আলী পিতাৰ নাম: মজিবৰ আলী ঘৰ নং : 82 বয়স : 25 লিঙ্গ : পুৰুষ	GML8283988 ফটো উপলব্ধ	519 নাম : দুলাল আলী পিতাৰ নাম: মজিবৰ আলী ঘৰ নং : 82 বয়স : 23 লিঙ্গ : পুৰুষ	UGS0051870 ফটো উপলব্ধ
520 নাম : ৰাজিবুল হক পিতাৰ নাম: জালাল উদ্দিন ঘৰ নং : 82 বয়স : 22 লিঙ্গ : পুৰুষ	UGS0037572 ফটো উপলব্ধ	521 নাম : সাইনা খাতুন স্বামীৰ নাম: দেৱোৰ আলী ঘৰ নং : 82 বয়স : 21 লিঙ্গ : মহিলা	UGS0138925 ফটো উপলব্ধ	522 নাম : আকলিমা খাতুন স্বামীৰ নাম: হাবিজুল ইছলাম ঘৰ নং : 82 বয়স : 20 লিঙ্গ : মহিলা	UGS0053892 ফটো উপলব্ধ
523 নাম : জামিৰণ নেছা স্বামীৰ নাম: ছোৰহাব আলী ঘৰ নং : ৮২J বয়স : 59 লিঙ্গ : মহিলা	GML0005412 ফটো উপলব্ধ	524 নাম : জামাল আলী পিতাৰ নাম: ছোৰহাব আলী ঘৰ নং : ৮২J বয়স : 49 লিঙ্গ : পুৰুষ	GML0005413 ফটো উপলব্ধ	525 নাম : জালাল উদ্দিন পিতাৰ নাম: ছোৰহাব আলী ঘৰ নং : ৮২J বয়স : 48 লিঙ্গ : পুৰুষ	GML0005414 ফটো উপলব্ধ
526 নাম : ছমীৰণ নেছা স্বামীৰ নাম: জামাল আলী ঘৰ নং : ৮২J বয়স : 43 লিঙ্গ : মহিলা	GML0005415 ফটো উপলব্ধ	527 নাম : তজিৰণ নেছা স্বামীৰ নাম: জালাল উদ্দিন ঘৰ নং : ৮২J বয়স : 39 লিঙ্গ : মহিলা	GML0005416 ফটো উপলব্ধ	528 নাম : হাছনা ভান স্বামীৰ নাম: ছোৰহাব আলী ঘৰ নং : ৮২ক বয়স : 55 লিঙ্গ : মহিলা	GML0226001 ফটো উপলব্ধ
529 নাম : আবিজুল হক পিতাৰ নাম: ছোৰহাব আলী ঘৰ নং : ৮২ক বয়স : 29 লিঙ্গ : পুৰুষ	GML0444679 ফটো উপলব্ধ	E 530 নাম : শুকৰ আলী পিতাৰ নাম: ছোৰহাব আলী ঘৰ নং : ৮২ক বয়স : 28 লিঙ্গ : পুৰুষ	GML0444646 ফটো উপলব্ধ	531 নাম : ইনোৰা খাতুন স্বামীৰ নাম: আবিজুল হক ঘৰ নং : ৮২ক বয়স : 26 লিঙ্গ : মহিলা	GML0444976 ফটো উপলব্ধ
532 নাম : ৰহিজ আলী পিতাৰ নাম: আব্দুল কৰিম ঘৰ নং : 82খ বয়স : 22 লিঙ্গ : পুৰুষ	UGS0042945 ফটো উপলব্ধ	533 নাম : ওৱাজেদ আলী পিতাৰ নাম: আব্দুল কৰিম ঘৰ নং : 82খ বয়স : 21 লিঙ্গ : পুৰুষ	UGS0043026 ফটো উপলব্ধ	534 নাম : ছোৰহাব আলী পিতাৰ নাম: মনছুৰ আলী ঘৰ নং : ৮২ক বয়স : 69 লিঙ্গ : পুৰুষ	GML0005417 ফটো উপলব্ধ
535 নাম : মজিবৰ আলী পিতাৰ নাম: মহম্মদ আলী ঘৰ নং : ৮২ক বয়স : 57 লিঙ্গ : পুৰুষ	GML0005418 ফটো উপলব্ধ	536 নাম : হনুফা খাতুন স্বামীৰ নাম: মজিবৰ আলী ঘৰ নং : ৮২ক বয়স : 50 লিঙ্গ : মহিলা	GML0005419 ফটো উপলব্ধ	537 নাম : হামিদা খাতুন স্বামীৰ নাম: ছাহজাহান আলী ঘৰ নং : ৮২ক বয়স : 31 লিঙ্গ : মহিলা	GML0005420 ফটো উপলব্ধ
538 নাম : লাল ভান স্বামীৰ নাম: হজৰথ ঘৰ নং : ৮৪ বয়স : 59 লিঙ্গ : মহিলা	GML0005421 ফটো উপলব্ধ	# 539 নাম : হাজেৰা বেওঁৱা পিতাৰ নাম: হজৰথ ঘৰ নং : ৮৪ বয়স : 57 লিঙ্গ : মহিলা	GML0005422 ফটো উপলব্ধ	E 540 নাম : চুৱান আলী পিতাৰ নাম: হজৰথ ঘৰ নং : ৮৪ বয়স : 44 লিঙ্গ : পুৰুষ	GML0005423 ফটো উপলব্ধ



541 নাম : বাহিৰণ নেছা পিতাৰ নাম: হজৰত আলী ঘৰ নং : ৮৪ বয়স : 34 লিঙ্গ : মহিলা	GML1038466 ফটো উপলব্ধ	542 নাম : শহিদুল ইছলাম পিতাৰ নাম: আ মাজিদ ঘৰ নং : 84 বয়স : 34 লিঙ্গ : পুৰুষ	UGS0162552 ফটো উপলব্ধ	543 নাম : লালচান আলী পিতাৰ নাম: হজৰত আলী ঘৰ নং : 84 বয়স : 30 লিঙ্গ : পুৰুষ	GML0222570 ফটো উপলব্ধ
544 নাম : শুকুৰ আলী পিতাৰ নাম: হজৰত আলী ঘৰ নং : 84 বয়স : 26 লিঙ্গ : পুৰুষ	UGS0012781 ফটো উপলব্ধ	545 নাম : মফিদা খাতুন স্বামীৰ নাম: আৰসৈদ আলী ঘৰ নং : 84 বয়স : 23 লিঙ্গ : মহিলা	UGS0033092 ফটো উপলব্ধ	546 নাম : আৰসৈদ আলী পিতাৰ নাম: বখমান ঘৰ নং : 84 ক বয়স : 25 লিঙ্গ : পুৰুষ	UGS0034975 ফটো উপলব্ধ
E 547 নাম : অমৰ আলী পিতাৰ নাম: হজৰত ঘৰ নং : ৮৫ বয়স : 59 লিঙ্গ : পুৰুষ	GML0005424 ফটো উপলব্ধ	548 নাম : উচমান আলী পিতাৰ নাম: হজৰত ঘৰ নং : ৮৫ বয়স : 58 লিঙ্গ : পুৰুষ	GML0005425 ফটো উপলব্ধ	# 549 নাম : আইছা খাতুন স্বামীৰ নাম: উচমান আলী ঘৰ নং : ৮৫ বয়স : 57 লিঙ্গ : মহিলা	GML0005426 ফটো উপলব্ধ
550 নাম : আচিয়া খাতুন স্বামীৰ নাম: অমৰ আলী ঘৰ নং : ৮৫ বয়স : 50 লিঙ্গ : মহিলা	GML0005427 ফটো উপলব্ধ	551 নাম : আহাদ আলী পিতাৰ নাম: উচমান আলী ঘৰ নং : ৮৫ বয়স : 33 লিঙ্গ : পুৰুষ	GML0005428 ফটো উপলব্ধ	552 নাম : আচমদ আলী পিতাৰ নাম: অমৰ আলী ঘৰ নং : 85 বয়স : 30 লিঙ্গ : পুৰুষ	GML0446328 ফটো উপলব্ধ
553 নাম : হাছিনা খাতুন পিতাৰ নাম: আহাদ আলী ঘৰ নং : ৮৫ বয়স : 29 লিঙ্গ : মহিলা	GML0005429 ফটো উপলব্ধ	554 নাম : বেহেনা খাতুন পিতাৰ নাম: উচমান আলী ঘৰ নং : ৮৫ বয়স : 29 লিঙ্গ : মহিলা	GML0298125 ফটো উপলব্ধ	E 555 নাম : জয়নাল আবেদিন পিতাৰ নাম: সমেদ আলী ঘৰ নং : ৮৫ বয়স : 66 লিঙ্গ : পুৰুষ	GML0005430 ফটো উপলব্ধ
556 নাম : মফেজ উদ্দিন পিতাৰ নাম: সমেদ আলী ঘৰ নং : ৮৬ বয়স : 64 লিঙ্গ : পুৰুষ	GML0005431 ফটো উপলব্ধ	557 নাম : জমিলা খাতুন স্বামীৰ নাম: জয়নাল আবেদিন ঘৰ নং : ৮৬ বয়স : 60 লিঙ্গ : মহিলা	GML0005432 ফটো উপলব্ধ	D 558 নাম : বেজিয়া খাতুন স্বামীৰ নাম: মফেজ উদ্দিন ঘৰ নং : ৮৬ বয়স : 57 লিঙ্গ : মহিলা	GML0005433 ফটো উপলব্ধ
S 559 নাম : আমান আলী পিতাৰ নাম: সমেদ আলী ঘৰ নং : ৮৬ বয়স : 54 লিঙ্গ : পুৰুষ	GML0005435 ফটো উপলব্ধ	D 560 নাম : বহিতন নেছা স্বামীৰ নাম: আনাৰ হুছেইন ঘৰ নং : ৮৬ বয়স : 53 লিঙ্গ : মহিলা	GML0005434 ফটো উপলব্ধ	561 নাম : চাহাৰা খাতুন স্বামীৰ নাম: আমান আলী ঘৰ নং : ৮৬ বয়স : 49 লিঙ্গ : মহিলা	GML0005437 ফটো উপলব্ধ
562 নাম : জহুৰ উদ্দিন পিতাৰ নাম: জয়নাল আবেদিন ঘৰ নং : ৮৬ বয়স : 37 লিঙ্গ : পুৰুষ	GML2250320 ফটো উপলব্ধ	563 নাম : আয়ছা খাতুন স্বামীৰ নাম: মফেজ উদ্দিন ঘৰ নং : ৮৬ বয়স : 35 লিঙ্গ : মহিলা	GML0005440 ফটো উপলব্ধ	564 নাম : জৰিনা খাতুন স্বামীৰ নাম: মোঃ জহুৰ উদ্দিন ঘৰ নং : 86 বয়স : 29 লিঙ্গ : মহিলা	GML2250331 ফটো উপলব্ধ
565 নাম : বাকু আলী পিতাৰ নাম: সমেদ ঘৰ নং : 86গ বয়স : 50 লিঙ্গ : পুৰুষ	GML0005436 ফটো উপলব্ধ	566 নাম : হাচনা ভানু স্বামীৰ নাম: বাকু আলী ঘৰ নং : 86গ বয়স : 47 লিঙ্গ : মহিলা	GML0005438 ফটো উপলব্ধ	567 নাম : আব্দুল হালিম পিতাৰ নাম: বাকু আলী ঘৰ নং : 86গ বয়স : 21 লিঙ্গ : পুৰুষ	UGS0018119 ফটো উপলব্ধ
568 নাম : হাফিজুল হক পিতাৰ নাম: বাকু আলী ঘৰ নং : 86ঘ বয়স : 27 লিঙ্গ : পুৰুষ	GML0454892 ফটো উপলব্ধ	569 নাম : আলিমুন নেছা স্বামীৰ নাম: হাফিজুল হক ঘৰ নং : 86ঘ বয়স : 26 লিঙ্গ : মহিলা	UGS0143925 ফটো উপলব্ধ	570 নাম : আনোৱাৰা খাতুন স্বামীৰ নাম: সংছেৰ আলী ঘৰ নং : ৮৭ বয়স : 76 লিঙ্গ : মহিলা	GML0005442 ফটো উপলব্ধ



571 নাম : আনাৰ হুছেইন পিতাৰ নাম: সংছেৰ আলী ঘৰ নং : ৮৭ বয়স : 43 লিঙ্গ : পুৰুষ	GML0005443 ফটো উপলব্ধ	572 নাম : মল্লিকা খাতুন স্বামীৰ নাম: আনাৰ হুছেইন ঘৰ নং : ৮৭ বয়স : 39 লিঙ্গ : মহিলা	GML0005444 ফটো উপলব্ধ	573 নাম : মহিদুল ইছলাম পিতাৰ নাম: আনাৰ হুছেইন ঘৰ নং : 87 বয়স : 22 লিঙ্গ : পুৰুষ	GML1413772 ফটো উপলব্ধ
574 নাম : আদৰ বহিদ পিতাৰ নাম: হজৰত আলী ঘৰ নং : ৮৮ বয়স : 71 লিঙ্গ : পুৰুষ	GML0005445 ফটো উপলব্ধ	575 নাম : কাঞ্চন বেগম স্বামীৰ নাম: আদৰ বহিদ ঘৰ নং : ৮৮ বয়স : 61 লিঙ্গ : মহিলা	GML0005446 ফটো উপলব্ধ	S2 576 নাম : বহিমন নেছা পিতাৰ নাম: আঃ বহিদ ঘৰ নং : ৮৮ বয়স : 31 লিঙ্গ : মহিলা	GML0005448 ফটো উপলব্ধ
577 নাম : আছাতন খাতুন পিতাৰ নাম: আদৰ বহিদ ঘৰ নং : ৮৮ বয়স : 27 লিঙ্গ : মহিলা	GML0447979 ফটো উপলব্ধ	578 নাম : জাকিৰ হুছেইন পিতাৰ নাম: গোলাপ উদ্দিন ঘৰ নং : ৮৮ বয়স : 38 লিঙ্গ : পুৰুষ	GML0005449 ফটো উপলব্ধ	579 নাম : ছাহাৰা বেগম পিতাৰ নাম: গোলাপ উদ্দিন ঘৰ নং : ৮৮ বয়স : 36 লিঙ্গ : মহিলা	GML0005450 ফটো উপলব্ধ
580 নাম : হালিমা খাতুন স্বামীৰ নাম: জাকিৰ হুছেইন ঘৰ নং : ৮৯ বয়স : 34 লিঙ্গ : মহিলা	GML2250342 ফটো উপলব্ধ	581 নাম : আনাৰ হুছেইন পিতাৰ নাম: জাকিৰ হুছেইন ঘৰ নং : ৮৯ বয়স : 24 লিঙ্গ : পুৰুষ	GML1387349 ফটো উপলব্ধ	582 নাম : আমোনা খাতুন স্বামীৰ নাম: আনাৰ হুছেইন ঘৰ নং : 89 বয়স : 23 লিঙ্গ : মহিলা	UGS0036848 ফটো উপলব্ধ
583 নাম : ছবিব আলী পিতাৰ নাম: গোলাপ উদ্দিন ঘৰ নং : ৯০ বয়স : 54 লিঙ্গ : পুৰুষ	GML0005451 ফটো উপলব্ধ	584 নাম : জেলেমন খাতুন স্বামীৰ নাম: ছবিব আলী ঘৰ নং : ৯০ বয়স : 50 লিঙ্গ : মহিলা	GML0005452 ফটো উপলব্ধ	585 নাম : বাজিবুল ইছলাম পিতাৰ নাম: চাকিৰ আলী ঘৰ নং : 90 বয়স : 20 লিঙ্গ : পুৰুষ	UGS0052050 ফটো উপলব্ধ
D 586 নাম : আমিনা বেওরা স্বামীৰ নাম: আঃ মতালেব ঘৰ নং : ৯২ বয়স : 63 লিঙ্গ : মহিলা	GML0005453 ফটো উপলব্ধ	587 নাম : গোল ভান বেওঁৱা পিতাৰ নাম: আঃ আলী ঘৰ নং : ৯২ বয়স : 59 লিঙ্গ : পুৰুষ	GML0005454 ফটো উপলব্ধ	588 নাম : বমেলা বেগম স্বামীৰ নাম: আনোৱাৰ হুছেইন ঘৰ নং : ৯২ বয়স : 42 লিঙ্গ : মহিলা	GML2250353 ফটো উপলব্ধ
589 নাম : মহম্মদ আনোৱাৰ হুছেইন পিতাৰ নাম: মতালেব ঘৰ নং : ৯২ বয়স : 41 লিঙ্গ : পুৰুষ	GML0005455 ফটো উপলব্ধ	590 নাম : আলী হুছেইন পিতাৰ নাম: আব্দুল মতালেব ঘৰ নং : ৯২ বয়স : 36 লিঙ্গ : পুৰুষ	GML2250364 ফটো উপলব্ধ	591 নাম : মোঃ মহিদুল ইছলাম পিতাৰ নাম: মতালেব শেখ ঘৰ নং : ৯২ বয়স : 35 লিঙ্গ : পুৰুষ	GML2250386 ফটো উপলব্ধ
592 নাম : ছাইফুল আলী ভূঞা পিতাৰ নাম: আব্দুল আলী ভূঞা ঘৰ নং : ৯২ বয়স : 34 লিঙ্গ : পুৰুষ	GML2250375 ফটো উপলব্ধ	593 নাম : দিলদাৰ হুছেইন পিতাৰ নাম: আব্দুল আলী ভূঞা ঘৰ নং : ৯২ বয়স : 31 লিঙ্গ : পুৰুষ	GML0307587 ফটো উপলব্ধ	594 নাম : ছোৰিয়া খাতুন পিতাৰ নাম: আলী হুছেইন . ঘৰ নং : ৯২ বয়স : 30 লিঙ্গ : মহিলা	GML0005456 ফটো উপলব্ধ
595 নাম : উজ্জলী বেগম স্বামীৰ নাম: ছাইফুল আলী ভূঞা ঘৰ নং : ৯২ বয়স : 30 লিঙ্গ : মহিলা	GML1597871 ফটো উপলব্ধ	596 নাম : হালিমা খাতুন পিতাৰ নাম: আব্দুল আলী ভূঞা ঘৰ নং : ৯২ বয়স : 30 লিঙ্গ : মহিলা	GML1415371 ফটো উপলব্ধ	597 নাম : অন্না খাতুন স্বামীৰ নাম: দিলদাৰ হুছেইন ঘৰ নং : ৯২ বয়স : 29 লিঙ্গ : মহিলা	GML1597913 ফটো উপলব্ধ
598 নাম : হামিদা খাতুন স্বামীৰ নাম: মহিদুল ইছলাম ঘৰ নং : ৯২ বয়স : 27 লিঙ্গ : মহিলা	GML0454553 ফটো উপলব্ধ	599 নাম : ফাৰুক আলী সেখ পিতাৰ নাম: আলী হুছেইন ঘৰ নং : 92 বয়স : 22 লিঙ্গ : পুৰুষ	UGS0184077 ফটো উপলব্ধ	E 600 নাম : মোঃ জামাল আলী পিতাৰ নাম: উচমান মুন্সি ঘৰ নং : ৯৪ বয়স : 68 লিঙ্গ : পুৰুষ	GML0309609 ফটো উপলব্ধ



# 601 নাম : হাওৱা খাতুন স্বামীৰ নাম: জামাল আলী ঘৰ নং : ৯৪ বয়স : 60 লিঙ্গ : মহিলা	GML0309617 ফটো উপলব্ধ	602 নাম : মোঃ হাবেল আলী পিতাৰ নাম: মোঃ জামাল আলী ঘৰ নং : ৯৪ বয়স : 42 লিঙ্গ : পুৰুষ	GML1036879 ফটো উপলব্ধ	603 নাম : মোঃ কাবুল আলী পিতাৰ নাম: মোঃ জামাল আলী ঘৰ নং : ৯৪ বয়স : 39 লিঙ্গ : পুৰুষ	GML0005457 ফটো উপলব্ধ
# 604 নাম : বমেছা বেগম স্বামীৰ নাম: হাবেল আলী ঘৰ নং : ৯৪ বয়স : 35 লিঙ্গ : মহিলা	GML2250397 ফটো উপলব্ধ	605 নাম : ফজল হক পিতাৰ নাম: জামাল আলী ঘৰ নং : 94 বয়স : 30 লিঙ্গ : পুৰুষ	GML1511914 ফটো উপলব্ধ	606 নাম : হাবিজুল হক পিতাৰ নাম: জামাল আলী ঘৰ নং : 94 বয়স : 23 লিঙ্গ : পুৰুষ	UGS0013565 ফটো উপলব্ধ
607 নাম : বাচ্ছা আলী পিতাৰ নাম: আঃ মালেখ ঘৰ নং : ৯৫ বয়স : 56 লিঙ্গ : পুৰুষ	GML0005458 ফটো উপলব্ধ	608 নাম : হাজেৰা খাতুন স্বামীৰ নাম: বাচ্ছা আলী ঘৰ নং : ৯৫ বয়স : 53 লিঙ্গ : মহিলা	GML0005459 ফটো উপলব্ধ	609 নাম : কফুলা বেগম স্বামীৰ নাম: ফজৰুল বহমান ঘৰ নং : ৯৫ বয়স : 34 লিঙ্গ : মহিলা	GML2250411 ফটো উপলব্ধ
610 নাম : ফজৰুল বহমান পিতাৰ নাম: বাদসা আলী ঘৰ নং : ৯৫ বয়স : 33 লিঙ্গ : পুৰুষ	GML0005460 ফটো উপলব্ধ	611 নাম : জহুৰুল হক পিতাৰ নাম: বাদশা আলী ঘৰ নং : ৯৫ বয়স : 30 লিঙ্গ : পুৰুষ	GML2250400 ফটো উপলব্ধ	612 নাম : জিয়াবুল হক পিতাৰ নাম: বাচ্ছা আলী ঘৰ নং : ৯৫ বয়স : 26 লিঙ্গ : পুৰুষ	GML0226324 ফটো উপলব্ধ
613 নাম : আহমিনা আক্তাৰ স্বামীৰ নাম: জহুৰুল হক ঘৰ নং : ৯৫ বয়স : 24 লিঙ্গ : মহিলা	GML1412774 ফটো উপলব্ধ	614 নাম : নাছিয়া খাতুন স্বামীৰ নাম: জিয়াবুল হক ঘৰ নং : 95 বয়স : 22 লিঙ্গ : মহিলা	GML1412766 ফটো উপলব্ধ	E 615 নাম : আইমনা বেগম স্বামীৰ নাম: হাজেৰা আলী ঘৰ নং : ৯৬ বয়স : 88 লিঙ্গ : মহিলা	GML1036937 ফটো উপলব্ধ
616 নাম : জৰফুল নেছা স্বামীৰ নাম: মুকতাৰ আলী ভূঞা ঘৰ নং : ৯৬ বয়স : 56 লিঙ্গ : মহিলা	GML0005461 ফটো উপলব্ধ	617 নাম : মুক্তাৰ আলী ভূঞা পিতাৰ নাম: হাজেৰা আলী ঘৰ নং : ৯৬ বয়স : 53 লিঙ্গ : পুৰুষ	GML0005462 ফটো উপলব্ধ	618 নাম : চুলতান আলী পিতাৰ নাম: হাজেৰা আলী ঘৰ নং : ৯৬ বয়স : 47 লিঙ্গ : পুৰুষ	GML0005463 ফটো উপলব্ধ
619 নাম : হাচনা ভানু স্বামীৰ নাম: চুলতান আলী ঘৰ নং : ৯৬ বয়স : 37 লিঙ্গ : মহিলা	GML0005464 ফটো উপলব্ধ	620 নাম : বহিম ভূঞা পিতাৰ নাম: চুলতান আলী ঘৰ নং : 96 বয়স : 25 লিঙ্গ : পুৰুষ	UGS0016550 ফটো উপলব্ধ	621 নাম : ছাইফুল ইছলাম ভূঞা পিতাৰ নাম: মুকতাৰ আলী ভূঞা ঘৰ নং : ৯৬ বয়স : 25 লিঙ্গ : পুৰুষ	GML1598119 ফটো উপলব্ধ
622 নাম : মাফিজুল ভূঞা পিতাৰ নাম: মুকতাৰ আলী ভূঞা ঘৰ নং : ৯৬ বয়স : 22 লিঙ্গ : পুৰুষ	GML1412527 ফটো উপলব্ধ	623 নাম : আজিজুল ভূঞা পিতাৰ নাম: চুলতান আলী ঘৰ নং : 96 বয়স : 22 লিঙ্গ : পুৰুষ	UGS0013342 ফটো উপলব্ধ	624 নাম : ছাবিনা খাতুন স্বামীৰ নাম: আজিজুল ভূঞা ঘৰ নং : 96 বয়স : 21 লিঙ্গ : মহিলা	UGS0175356 ফটো উপলব্ধ
625 নাম : নাজিমা খাতুন স্বামীৰ নাম: ছাইফুল ইছলাম ভূঞা ঘৰ নং : 96 বয়স : 20 লিঙ্গ : মহিলা	UGS0160309 ফটো উপলব্ধ	626 নাম : মহম্মদ আনোৱাৰ হুছেইন পিতাৰ নাম: মোক্তাৰ আলী ঘৰ নং : 96 ক বয়স : 36 লিঙ্গ : পুৰুষ	GML0005465 ফটো উপলব্ধ	627 নাম : মামনি খাতুন স্বামীৰ নাম: আনোৱাৰ হুছেইন ঘৰ নং : 96 ক বয়স : 23 লিঙ্গ : মহিলা	GML1412519 ফটো উপলব্ধ
628 নাম : জহৰ আলী পিতাৰ নাম: মুক্তাৰ আলী ঘৰ নং : 96 খ বয়স : 31 লিঙ্গ : পুৰুষ	GML2250422 ফটো উপলব্ধ	629 নাম : জহুৰ খাতুন স্বামীৰ নাম: জহৰ আলী ঘৰ নং : 96 খ বয়স : 31 লিঙ্গ : মহিলা	GML1597780 ফটো উপলব্ধ	E 630 নাম : ইমান আলী অন্যান্য: আচুৰুদ্দিন ভূঞা ঘৰ নং : ৯৭ বয়স : 52 লিঙ্গ : পুৰুষ	GML0005466 ফটো উপলব্ধ



E 631 নাম : ভান নেছা স্বামীৰ নাম: ইমান আলী ঘৰ নং : ৯৭ বয়স : ৫৭ লিঙ্গ : মহিলা	GML0005467 ফটো উপলব্ধ	632 নাম : শহৰ আলী পিতাৰ নাম: ইমান আলী ঘৰ নং : ৯৭ বয়স : 38 লিঙ্গ : পুৰুষ	GML0313098 ফটো উপলব্ধ	633 নাম : কহিনৰ খাতুন পিতাৰ নাম: ইমান আলী ঘৰ নং : 97 বয়স : 35 লিঙ্গ : মহিলা	UGS0029561 ফটো উপলব্ধ
634 নাম : আজিৰণ নেছা স্বামীৰ নাম: শহৰ আলী ঘৰ নং : ৯৭ বয়স : 33 লিঙ্গ : মহিলা	GML0515114 ফটো উপলব্ধ	635 নাম : সৰ্বত আলী পিতাৰ নাম: ইমান আলী ঘৰ নং : ৯৭ বয়স : 27 লিঙ্গ : পুৰুষ	GML1597954 ফটো উপলব্ধ	636 নাম : তাৰা ভানু স্বামীৰ নাম: সৰ্বত আলী ঘৰ নং : 97 বয়স : 25 লিঙ্গ : মহিলা	GML1414549 ফটো উপলব্ধ
637 নাম : ফজৰ আলী পিতাৰ নাম: জুব্বাৰ আলী ঘৰ নং : 98 বয়স : 20 লিঙ্গ : পুৰুষ	UGS0196204 ফটো উপলব্ধ	638 নাম : জুব্বাৰ আলী পিতাৰ নাম: আশিম ভূঞা ঘৰ নং : ৯৮ক বয়স : 54 লিঙ্গ : পুৰুষ	GML1036982 ফটো উপলব্ধ	639 নাম : চুকুৰজান নেছা স্বামীৰ নাম: মঃ জুব্বাৰ আলী ঘৰ নং : ৯৮ক বয়স : 50 লিঙ্গ : মহিলা	GML0005468 ফটো উপলব্ধ
640 নাম : বফিকুল ভূঞা পিতাৰ নাম: জুব্বাৰ আলী ঘৰ নং : ৯৮ক বয়স : 31 লিঙ্গ : পুৰুষ	GML0005469 ফটো উপলব্ধ	# 641 নাম : আজমিনা খাতুন স্বামীৰ নাম: বফিকুল ভূঞা ঘৰ নং : ৯৮ক বয়স : 31 লিঙ্গ : মহিলা	GML0005470 ফটো উপলব্ধ	D 642 নাম : অবিৰণ নেছা স্বামীৰ নাম: নুৰুল ইছলাম ঘৰ নং : ১০০ বয়স : 56 লিঙ্গ : মহিলা	GML0005472 ফটো উপলব্ধ
643 নাম : জহুৰা বেগম স্বামীৰ নাম: মহৰ আলী ঘৰ নং : ১০০ বয়স : 51 লিঙ্গ : মহিলা	GML0005473 ফটো উপলব্ধ	644 নাম : আলকজান নেছা মাতৃৰ নাম: জহুৰা বেগম ঘৰ নং : ১০০ বয়স : 28 লিঙ্গ : মহিলা	GML0223651 ফটো উপলব্ধ	645 নাম : বাবিয়া খাতুন স্বামীৰ নাম: কুৰফান আলী ঘৰ নং : ১০১ বয়স : 64 লিঙ্গ : মহিলা	GML0005474 ফটো উপলব্ধ
646 নাম : কুৰফান আলী পিতাৰ নাম: মহৰ ফকিৰ ঘৰ নং : ১০১ বয়স : 49 লিঙ্গ : পুৰুষ	GML1037021 ফটো উপলব্ধ	647 নাম : ফালু আলী পিতাৰ নাম: কুৰফান আলী ঘৰ নং : 101 বয়স : 25 লিঙ্গ : পুৰুষ	GML1511930 ফটো উপলব্ধ	648 নাম : আছমা খাতুন স্বামীৰ নাম: ফালু আলী ঘৰ নং : 101 বয়স : 23 লিঙ্গ : মহিলা	GML1511922 ফটো উপলব্ধ
649 নাম : ছাদাম হুছাইন পিতাৰ নাম: কুৰফান আলী ঘৰ নং : 101 বয়স : 22 লিঙ্গ : পুৰুষ	GML1602978 ফটো উপলব্ধ	650 নাম : মজিদ আলী ভূঞা পিতাৰ নাম: বাছেৰ আলী ঘৰ নং : ১০২ বয়স : 64 লিঙ্গ : পুৰুষ	GML0005475 ফটো উপলব্ধ	# 651 নাম : মানিকজান নেছা স্বামীৰ নাম: মজিদ আলী ঘৰ নং : ১০২ বয়স : 56 লিঙ্গ : মহিলা	GML0005476 ফটো উপলব্ধ
652 নাম : চবুৰ আলী পিতাৰ নাম: মজিদ আলী ঘৰ নং : 102 বয়স : 36 লিঙ্গ : পুৰুষ	GML2250444 ফটো উপলব্ধ	E 653 নাম : মানিক আলী পিতাৰ নাম: মজিদ আলী ঘৰ নং : ১০২ বয়স : ৪৭ লিঙ্গ : মহিলা	GML2250433 ফটো উপলব্ধ	654 নাম : আনোৱাৰা বেগম স্বামীৰ নাম: মানিক আলী ঘৰ নং : ১০২ বয়স : 32 লিঙ্গ : মহিলা	GML0005477 ফটো উপলব্ধ
655 নাম : নুৰ নেছাৰ খাতুন স্বামীৰ নাম: চবুৰ আলী ঘৰ নং : ১০২ বয়স : 29 লিঙ্গ : মহিলা	GML0223842 ফটো উপলব্ধ	656 নাম : মফিদা খাতুন পিতাৰ নাম: মজিদ আলী ভূঞা ঘৰ নং : 102 বয়স : 28 লিঙ্গ : মহিলা	UGS0167700 ফটো উপলব্ধ	657 নাম : ময়নাল হুক পিতাৰ নাম: মজিদ আলী ভূঞা ঘৰ নং : 102 বয়স : 22 লিঙ্গ : পুৰুষ	UGS0167692 ফটো উপলব্ধ
E 658 নাম : হাছেন আলী ফকিৰ পিতাৰ নাম: চলেমন ফকিৰ ঘৰ নং : ১০৩ বয়স : ৭৪ লিঙ্গ : পুৰুষ	GML1037065 ফটো উপলব্ধ	659 নাম : ওমৰ কাজি পিতাৰ নাম: মহেজ মণ্ডল ঘৰ নং : ১০৩ বয়স : 64 লিঙ্গ : পুৰুষ	GML0005478 ফটো উপলব্ধ	660 নাম : মহিবন নেছা স্বামীৰ নাম: ওমৰ কাজি ঘৰ নং : ১০৩ বয়স : 63 লিঙ্গ : মহিলা	GML0005479 ফটো উপলব্ধ



661 নাম : আব্দুল মোতালেব পিতাৰ নাম: ওমৰ কাজি ঘৰ নং : ১০৩ বয়স : 44 লিঙ্গ : পুৰুষ	GML0005480 ফটো উপলব্ধ	662 নাম : আহমত আলী পিতাৰ নাম: হাছেন আলী ঘৰ নং : ১০৩ বয়স : 34 লিঙ্গ : পুৰুষ	GML0005481 ফটো উপলব্ধ	663 নাম : নব্বিৰন নেছা স্বামীৰ নাম: মোজাম্মেল মণ্ডল ঘৰ নং : ১০৩ বয়স : 33 লিঙ্গ : মহিলা	GML0005482 ফটো উপলব্ধ
664 নাম : মোঃ আক্কাছ আলী পিতাৰ নাম: মোঃ হাচেন আলী ঘৰ নং : ১০৩ বয়স : 33 লিঙ্গ : পুৰুষ	GML2250455 ফটো উপলব্ধ	665 নাম : মোৰ্জিনা খাতুন স্বামীৰ নাম: আহমত আলী ঘৰ নং : 103 বয়স : 32 লিঙ্গ : মহিলা	GML1413418 ফটো উপলব্ধ	666 নাম : গোলাপী বেগম স্বামীৰ নাম: আক্কাছ আলী ঘৰ নং : ১০৩ বয়স : 27 লিঙ্গ : মহিলা	GML0008607 ফটো উপলব্ধ
667 নাম : মঃ জয়েন উদ্দিন পিতাৰ নাম: মঃ আহাদুল্লা ঘৰ নং : NA বয়স : 23 লিঙ্গ : পুৰুষ	GML1772813 ফটো উপলব্ধ	668 নাম : জলিলুৰ হক পিতাৰ নাম: আহাদুল্লা ঘৰ নং : 103 বয়স : 21 লিঙ্গ : পুৰুষ	UGS0015511 ফটো উপলব্ধ	669 নাম : কুলছুম বেগম স্বামীৰ নাম: আব্দুল মোতালেব ঘৰ নং : ১০৩ বয়স : 41 লিঙ্গ : মহিলা	GML0005483 ফটো উপলব্ধ
670 নাম : মোজাম্মেল মণ্ডল পিতাৰ নাম: ওমৰ কাজি ঘৰ নং : ১০৩ বয়স : 40 লিঙ্গ : পুৰুষ	GML0005484 ফটো উপলব্ধ	671 নাম : বাবিয়া খাতুন স্বামীৰ নাম: হাছেন আলী ঘৰ নং : ১০৩ বয়স : 67 লিঙ্গ : মহিলা	GML0005485 ফটো উপলব্ধ	672 নাম : জয়মনা খাতুন স্বামীৰ নাম: আহাদুল্লা ঘৰ নং : ১০৩ বয়স : 41 লিঙ্গ : মহিলা	GML1037123 ফটো উপলব্ধ
673 নাম : ছাদেক আলী পিতাৰ নাম: নায়েব আলী ঘৰ নং : ১০৪ বয়স : 51 লিঙ্গ : পুৰুষ	GML2250466 ফটো উপলব্ধ	674 নাম : মোজাম্মেল হক পিতাৰ নাম: আব্দুল কাদের ঘৰ নং : ১০৪ বয়স : 51 লিঙ্গ : পুৰুষ	GML0005486 ফটো উপলব্ধ	675 নাম : আছিয়া খাতুন স্বামীৰ নাম: মোজাম্মেল হক ঘৰ নং : ১০৪ বয়স : 45 লিঙ্গ : মহিলা	GML0005487 ফটো উপলব্ধ
676 নাম : জমিলা খাতুন স্বামীৰ নাম: ছাদেক আলী ঘৰ নং : ১০৪ বয়স : 36 লিঙ্গ : মহিলা	GML2250477 ফটো উপলব্ধ	677 নাম : ওরাছিম আকবৰম পিতাৰ নাম: মোজাম্মেল হক ঘৰ নং : 104 বয়স : 24 লিঙ্গ : পুৰুষ	GML1277953 ফটো উপলব্ধ	678 নাম : আশ্রাফুল আলম পিতাৰ নাম: মোজাম্মেল হক ঘৰ নং : 104 বয়স : 23 লিঙ্গ : পুৰুষ	GML1374941 ফটো উপলব্ধ
679 নাম : বেজাউল কৰিম পিতাৰ নাম: মোজাম্মেল হক ঘৰ নং : 104 বয়স : 21 লিঙ্গ : পুৰুষ	UGS0051441 ফটো উপলব্ধ	680 নাম : মজিবৰণ নেছা স্বামীৰ নাম: আঃ কাদের ঘৰ নং : ১০৫ বয়স : 76 লিঙ্গ : মহিলা	GML0005490 ফটো উপলব্ধ	681 নাম : আবুল কাহেম পিতাৰ নাম: আঃ কাদের ঘৰ নং : ১০৫ বয়স : 45 লিঙ্গ : পুৰুষ	GML0005491 ফটো উপলব্ধ
682 নাম : আব্দুল কদুছ পিতাৰ নাম: আব্দুল কাদের ঘৰ নং : ১০৫ বয়স : 43 লিঙ্গ : পুৰুষ	GML0005492 ফটো উপলব্ধ	683 নাম : বাবিয়া খানম স্বামীৰ নাম: আবুল কাশেম ঘৰ নং : ১০৫ বয়স : 36 লিঙ্গ : মহিলা	GML0005493 ফটো উপলব্ধ	684 নাম : মাফিয়া আহমেদ স্বামীৰ নাম: আব্দুল কদুছ ঘৰ নং : ১০৫ বয়স : 33 লিঙ্গ : মহিলা	GML0005494 ফটো উপলব্ধ
685 নাম : চব্বাজান নেছা স্বামীৰ নাম: মহিৰ উদ্দিন ঘৰ নং : ১০৬ বয়স : 69 লিঙ্গ : মহিলা	GML0005495 ফটো উপলব্ধ	E 686 নাম : ছাহজাহান আলী পিতাৰ নাম: মহিৰ উদ্দিন ঘৰ নং : ১০৬ বয়স : 47 লিঙ্গ : পুৰুষ	GML0005497 ফটো উপলব্ধ	E 687 নাম : ইচপ আলী পিতাৰ নাম: মহিৰ উদ্দিন ঘৰ নং : ১০৬ বয়স : 47 লিঙ্গ : পুৰুষ	GML0005498 ফটো উপলব্ধ
688 নাম : নুৰজাহান বেগম স্বামীৰ নাম: ছাহজাহান আলী ঘৰ নং : ১০৬ বয়স : 42 লিঙ্গ : মহিলা	GML1037214 ফটো উপলব্ধ	689 নাম : জাফৰ আলী পিতাৰ নাম: মহিৰ উদ্দিন ঘৰ নং : ১০৬ বয়স : 38 লিঙ্গ : পুৰুষ	GML0005499 ফটো উপলব্ধ	690 নাম : জাইদুল ইছলাম পিতাৰ নাম: মহিৰ উদ্দিন ঘৰ নং : ১০৬ বয়স : 35 লিঙ্গ : পুৰুষ	GML0005500 ফটো উপলব্ধ



691 নাম : মইদুল ইছলাম পিতাৰ নাম: মুহূৰ উদ্দিন ঘৰ নং : ১০৬ বয়স : 33 লিঙ্গ : পুৰুষ	GML0005501 ফটো উপলব্ধ	# 692 নাম : আন্না খাতুন স্বামীৰ নাম: মফিদুল ইছলাম ঘৰ নং : ১০৬ বয়স : 31 লিঙ্গ : মহিলা	GML0005502 ফটো উপলব্ধ	693 নাম : বেহেনা খাতুন স্বামীৰ নাম: ইচপ আলী ঘৰ নং : ১০৬ বয়স : 30 লিঙ্গ : মহিলা	GML2250488 ফটো উপলব্ধ
694 নাম : পৰিছন নেছা স্বামীৰ নাম: জাহিদুল ইছলাম ঘৰ নং : ১০৬ বয়স : 27 লিঙ্গ : মহিলা	GML1281419 ফটো উপলব্ধ	695 নাম : পাৰবিনা খাতুন স্বামীৰ নাম: জাফৰ আলী ঘৰ নং : ১০৬ বয়স : 22 লিঙ্গ : মহিলা	GML1374172 ফটো উপলব্ধ	696 নাম : নজৰুল ইছলাম মাতৃৰ নাম: নৰজাহান বেগম ঘৰ নং : 106 বয়স : 21 লিঙ্গ : পুৰুষ	UGS0137331 ফটো উপলব্ধ
697 নাম : আলামিন আলী পিতাৰ নাম: ইছব আলী ঘৰ নং : 106 বয়স : 20 লিঙ্গ : পুৰুষ	UGS0191338 ফটো উপলব্ধ	E 698 নাম : তাইজুদ্দিন আলী পিতাৰ নাম: ছোৰহাব ঘৰ নং : ১০৭ বয়স : 51 লিঙ্গ : পুৰুষ	GML0005504 ফটো উপলব্ধ	699 নাম : ইয়াৰণ নেছা স্বামীৰ নাম: আলম আলী ঘৰ নং : ১০৭ বয়স : 44 লিঙ্গ : মহিলা	GML0005505 ফটো উপলব্ধ
700 নাম : কৰিম আলী পিতাৰ নাম: ছোৰহাব আলী ঘৰ নং : ১০৭ বয়স : 37 লিঙ্গ : পুৰুষ	GML0005506 ফটো উপলব্ধ	701 নাম : ছাদেক আলী পিতাৰ নাম: ছোৰহাব আলী ঘৰ নং : ১০৭ বয়স : 32 লিঙ্গ : পুৰুষ	GML0005507 ফটো উপলব্ধ	702 নাম : মিনৰাৰা খাতুন পিতাৰ নাম: আছৰুদ্দিন আলী ঘৰ নং : ১০৭ বয়স : 28 লিঙ্গ : মহিলা	GML0322347 ফটো উপলব্ধ
703 নাম : মৰ্জিনা বেগম স্বামীৰ নাম: ছাদেক আলী ঘৰ নং : ১০৭ বয়স : 26 লিঙ্গ : মহিলা	GML0322339 ফটো উপলব্ধ	704 নাম : হাতেম আলী পিতাৰ নাম: বাহাদুৰ আলী ঘৰ নং : ১০৮ বয়স : 96 লিঙ্গ : পুৰুষ	GML0005508 ফটো উপলব্ধ	D 705 নাম : কমলা খাতুন স্বামীৰ নাম: হাতেম আলী ঘৰ নং : ১০৮ বয়স : 66 লিঙ্গ : মহিলা	GML0005509 ফটো উপলব্ধ
706 নাম : হজৰত আলী পিতাৰ নাম: হাতেম আলী ঘৰ নং : ১০৮ বয়স : 44 লিঙ্গ : পুৰুষ	GML0005510 ফটো উপলব্ধ	707 নাম : আলী বাব পিতাৰ নাম: হাতেম আলী ঘৰ নং : ১০৮ বয়স : 33 লিঙ্গ : পুৰুষ	GML0005512 ফটো উপলব্ধ	708 নাম : জমিলা খাতুন পিতাৰ নাম: আবুছায়েদ ঘৰ নং : ১০৮ বয়স : 33 লিঙ্গ : মহিলা	GML0013946 ফটো উপলব্ধ
709 নাম : হানীফ আলী পিতাৰ নাম: হাতেম আলী ঘৰ নং : 108 বয়স : 33 লিঙ্গ : পুৰুষ	GML0680843 ফটো উপলব্ধ	710 নাম : গুলেছা বেগম স্বামীৰ নাম: আলী বাবু ঘৰ নং : ১০৮ বয়স : 30 লিঙ্গ : মহিলা	GML0322495 ফটো উপলব্ধ	711 নাম : ইলফিনা খাতুন স্বামীৰ নাম: হানীফ আলী ঘৰ নং : ১০৮ বয়স : 26 লিঙ্গ : মহিলা	GML0528281 ফটো উপলব্ধ
712 নাম : হাজেৰা খাতুন পিতাৰ নাম: হাজেৰত ঘৰ নং : 108 বয়স : 20 লিঙ্গ : মহিলা	UGS0137158 ফটো উপলব্ধ	713 নাম : কুমৰ আলী পিতাৰ নাম: হাতেম আলী ঘৰ নং : ১০৯ বয়স : 48 লিঙ্গ : পুৰুষ	GML0005513 ফটো উপলব্ধ	714 নাম : বহিমা খাতুন স্বামীৰ নাম: কুমৰ আলী ঘৰ নং : ১০৯ বয়স : 43 লিঙ্গ : মহিলা	GML0005514 ফটো উপলব্ধ
715 নাম : বহিম আলী পিতাৰ নাম: কুমৰ আলী ঘৰ নং : ১০৯ বয়স : 30 লিঙ্গ : পুৰুষ	GML0015388 ফটো উপলব্ধ	716 নাম : ছাবিনুৰ খাতুন স্বামীৰ নাম: বহিম ঘৰ নং : 109 বয়স : 21 লিঙ্গ : মহিলা	UGS0129114 ফটো উপলব্ধ	717 নাম : জাহিদুল আলী পিতাৰ নাম: কুমৰ আলী ঘৰ নং : 109 বয়স : 21 লিঙ্গ : পুৰুষ	UGS0129379 ফটো উপলব্ধ
718 নাম : ফজৰ আলী পিতাৰ নাম: উচমান আলী ঘৰ নং : ১১১ বয়স : 64 লিঙ্গ : পুৰুষ	GML0005516 ফটো উপলব্ধ	719 নাম : হনুফা বিবি স্বামীৰ নাম: ফজোৰ আলী ঘৰ নং : ১১১ বয়স : 54 লিঙ্গ : মহিলা	GML0005517 ফটো উপলব্ধ	720 নাম : বুকিয়া খাতুন পিতাৰ নাম: ফজৰ আলী ঘৰ নং : ১১১ বয়স : 34 লিঙ্গ : মহিলা	GML0005518 ফটো উপলব্ধ



721 নাম : ছুপিয়া খাতুন পিতাৰ নাম: ফজোৰ আলী ঘৰ নং : ১১১ বয়স : 30 লিঙ্গ : মহিলা	GML0005519 ফটো উপলব্ধ	722 নাম : হামিদা খাতুন পিতাৰ নাম: ফজৰ আলী ঘৰ নং : ১১১ বয়স : 25 লিঙ্গ : মহিলা	GML0528315 ফটো উপলব্ধ	723 নাম : হুৰমজ আলী পিতাৰ নাম: ফজোৰ আলী ঘৰ নং : 111 বয়স : 21 লিঙ্গ : পুৰুষ	UGS0173674 ফটো উপলব্ধ
724 নাম : হাছিনা খাতুন পিতাৰ নাম: ফজৰ আলী ঘৰ নং : 111 বয়স : 20 লিঙ্গ : মহিলা	UGS0199448 ফটো উপলব্ধ	725 নাম : ৰোজব আলী পিতাৰ নাম: উছমান আলী ঘৰ নং : ১১৪ বয়স : 61 লিঙ্গ : পুৰুষ	GML0005520 ফটো উপলব্ধ	726 নাম : আইমনা খাতুন স্বামীৰ নাম: ৰোজব আলী ঘৰ নং : ১১৪ বয়স : 51 লিঙ্গ : মহিলা	GML0005521 ফটো উপলব্ধ
727 নাম : মোঃ কদুছ আলী পিতাৰ নাম: উছমান আলী ঘৰ নং : ১১৫ বয়স : 55 লিঙ্গ : পুৰুষ	GML0005522 ফটো উপলব্ধ	728 নাম : ফিৰোজা খাতুন স্বামীৰ নাম: কদুছ আলী ঘৰ নং : ১১৫ বয়স : 45 লিঙ্গ : মহিলা	GML0005523 ফটো উপলব্ধ	729 নাম : ছাদাম আলী পিতাৰ নাম: কদুছ আলী ঘৰ নং : ১১৫ বয়স : 26 লিঙ্গ : পুৰুষ	GML0326876 ফটো উপলব্ধ
730 নাম : জাহিদুল আলী পিতাৰ নাম: কদুছ আলী ঘৰ নং : ১১৫ বয়স : 25 লিঙ্গ : পুৰুষ	GML1281401 ফটো উপলব্ধ	731 নাম : এচাক আলী পিতাৰ নাম: উছমান আলী ঘৰ নং : ১১৬ বয়স : 46 লিঙ্গ : পুৰুষ	GML1037452 ফটো উপলব্ধ	D 732 নাম : আচাতন নেছা স্বামীৰ নাম: এচাক আলী ঘৰ নং : ১১৬ বয়স : 39 লিঙ্গ : মহিলা	GML0005524 ফটো উপলব্ধ
E 733 নাম : আহমিনা খাতুন পিতাৰ নাম: এচাক আলী ঘৰ নং : 116 বয়স : 20 লিঙ্গ : মহিলা	UGS0114728 ফটো উপলব্ধ	734 নাম : সমজান নেছা স্বামীৰ নাম: নূৰনবি ঘৰ নং : ১১৭ বয়স : 53 লিঙ্গ : মহিলা	GML0005525 ফটো উপলব্ধ	735 নাম : ময়মনা খাতুন পিতাৰ নাম: নূৰনবি শেখ ঘৰ নং : 117 বয়স : 32 লিঙ্গ : মহিলা	GML1373968 ফটো উপলব্ধ
736 নাম : মুস্তাছ আলী পিতাৰ নাম: নূৰ নবী ঘৰ নং : ১১৭ বয়স : 25 লিঙ্গ : পুৰুষ	GML1564343 ফটো উপলব্ধ	737 নাম : পাৰবিন বেগম স্বামীৰ নাম: মুস্তাছ আলী ঘৰ নং : 117 বয়স : 23 লিঙ্গ : মহিলা	UGS0016543 ফটো উপলব্ধ	D 738 নাম : চহৰ ভান স্বামীৰ নাম: কাছেম আলী ঘৰ নং : ১১৮ বয়স : 69 লিঙ্গ : মহিলা	GML0005527 ফটো উপলব্ধ
739 নাম : মোঃ কদুছ আলী পিতাৰ নাম: কাছেম আলী ঘৰ নং : ১১৯ বয়স : 54 লিঙ্গ : পুৰুষ	GML0005528 ফটো উপলব্ধ	740 নাম : আজিৰণ নেছা স্বামীৰ নাম: কদুছ আলী ঘৰ নং : ১১৯ বয়স : 48 লিঙ্গ : মহিলা	GML0005529 ফটো উপলব্ধ	741 নাম : মোঃ আজিত আলী পিতাৰ নাম: মোঃ কদুছ আলী ঘৰ নং : ১১৯ বয়স : 31 লিঙ্গ : পুৰুষ	GML0027508 ফটো উপলব্ধ
742 নাম : জয়নুদ্দিন আলী পিতাৰ নাম: মোঃ কদুছ আলী ঘৰ নং : ১১৯ বয়স : 30 লিঙ্গ : পুৰুষ	GML0528232 ফটো উপলব্ধ	743 নাম : মোঃ আইনুদ্দিন পিতাৰ নাম: মোঃ কদুছ আলী ঘৰ নং : ১১৯ বয়স : 29 লিঙ্গ : পুৰুষ	GML0027946 ফটো উপলব্ধ	744 নাম : সৰবালা খাতুন স্বামীৰ নাম: মোঃ আজিত আলী ঘৰ নং : 119 বয়স : 28 লিঙ্গ : মহিলা	UGS0092072 ফটো উপলব্ধ
745 নাম : নাজিৰা খাতুন স্বামীৰ নাম: আইন উদ্দিন ঘৰ নং : ১১৯ বয়স : 24 লিঙ্গ : মহিলা	GML1277466 ফটো উপলব্ধ	746 নাম : জৰিনা খাতুন স্বামীৰ নাম: জয়নুদ্দিন আলী ঘৰ নং : 119 বয়স : 21 লিঙ্গ : মহিলা	UGS0054031 ফটো উপলব্ধ	747 নাম : ছিদ্দিক আলী পিতাৰ নাম: কাছেম আলী ঘৰ নং : ১২০ বয়স : 49 লিঙ্গ : পুৰুষ	GML0005530 ফটো উপলব্ধ
748 নাম : চবিৰণ নেছা স্বামীৰ নাম: ছিদ্দিক আলী ঘৰ নং : ১২০ বয়স : 42 লিঙ্গ : মহিলা	GML0005531 ফটো উপলব্ধ	749 নাম : ছাইফুল ইছলাম পিতাৰ নাম: ছিদ্দিক আলী ঘৰ নং : ১২০ বয়স : 26 লিঙ্গ : পুৰুষ	GML0223883 ফটো উপলব্ধ	750 নাম : আজমিনাৰা খাতুন স্বামীৰ নাম: ছাইফুল ইছলাম ঘৰ নং : 120 বয়স : 23 লিঙ্গ : মহিলা	UGS0191940 ফটো উপলব্ধ



751 নাম : ছাইদুল ইছলাম পিতাৰ নাম: ছাদিক আলী ঘৰ নং : 120 বয়স : 20 লিঙ্গ : পুৰুষ	UGS0188284 ফটো উপলব্ধ	752 নাম : শুকৰ আলী মাতৃৰ নাম: আমিনা খাতুন ঘৰ নং : 121 বয়স : 28 লিঙ্গ : পুৰুষ	GML0403030 ফটো উপলব্ধ	753 নাম : খাদিজা খাতুন স্বামীৰ নাম: মঃ ইনছান আলী ঘৰ নং : 121 বয়স : 22 লিঙ্গ : মহিলা	UGS0059410 ফটো উপলব্ধ
754 নাম : মইনাল হক পিতাৰ নাম: ইনছান আলী ঘৰ নং : 121 বয়স : 22 লিঙ্গ : পুৰুষ	UGS0059949 ফটো উপলব্ধ	755 নাম : আইনাল হক পিতাৰ নাম: ইনছান আলী ঘৰ নং : 121 বয়স : 20 লিঙ্গ : পুৰুষ	UGS0051771 ফটো উপলব্ধ	756 নাম : মোঃ ইনছান আলী পিতাৰ নাম: ইয়াকুব আলী ঘৰ নং : 121 বয়স : 43 লিঙ্গ : পুৰুষ	GML0005532 ফটো উপলব্ধ
757 নাম : কুলছন নেছা স্বামীৰ নাম: ইনছান আলী ঘৰ নং : 121 বয়স : 43 লিঙ্গ : মহিলা	GML0005533 ফটো উপলব্ধ	758 নাম : মুনাল হক পিতাৰ নাম: ইনছান আলী ঘৰ নং : 121 বয়স : 19 লিঙ্গ : পুৰুষ	UGS0169268 ফটো উপলব্ধ	E 759 নাম : ইয়াকুব আলী পিতাৰ নাম: ছামাম আলী ঘৰ নং : 121 বয়স : 84 লিঙ্গ : পুৰুষ	GML0005534 ফটো উপলব্ধ
760 নাম : আমেনা বেওৱা পিতাৰ নাম: ইয়াকুব আলী ঘৰ নং : 121 বয়স : 39 লিঙ্গ : মহিলা	GML0005535 ফটো উপলব্ধ	761 নাম : মিৰজান বেওঁৱা স্বামীৰ নাম: মইনুদ্দিন ঘৰ নং : 128 বয়স : 71 লিঙ্গ : মহিলা	GML0005536 ফটো উপলব্ধ	762 নাম : মোঃ কালাম ফকিৰ পিতাৰ নাম: মইনুদ্দিন ঘৰ নং : 128 বয়স : 44 লিঙ্গ : পুৰুষ	GML1037601 ফটো উপলব্ধ
763 নাম : বাছাতন নেছা স্বামীৰ নাম: কালাম আলী ঘৰ নং : 128 বয়স : 32 লিঙ্গ : মহিলা	GML1038477 ফটো উপলব্ধ	764 নাম : শহিদুল ইছলাম পিতাৰ নাম: মঃ কালাম ফকিৰ ঘৰ নং : 124 বয়স : 23 লিঙ্গ : পুৰুষ	UGS0129452 ফটো উপলব্ধ	765 নাম : ছানিদুল আলী পিতাৰ নাম: কালাম ফকিৰ ঘৰ নং : 124 বয়স : 21 লিঙ্গ : পুৰুষ	UGS0129361 ফটো উপলব্ধ
766 নাম : নিজাম উদ্দিন ফকিৰ পিতাৰ নাম: মইনুদ্দিন ঘৰ নং : 125 বয়স : 50 লিঙ্গ : পুৰুষ	GML0005537 ফটো উপলব্ধ	767 নাম : হাজেৰা খাতুন স্বামীৰ নাম: নিজাম উদ্দিন ফকিৰ ঘৰ নং : 125 বয়স : 45 লিঙ্গ : মহিলা	GML2250499 ফটো উপলব্ধ	768 নাম : হাবিজুল ইছলাম পিতাৰ নাম: নিজাম উদ্দিন ফকিৰ ঘৰ নং : 125 বয়স : 29 লিঙ্গ : পুৰুষ	GML1564533 ফটো উপলব্ধ
769 নাম : মোঃ জাফৰ আলী পিতাৰ নাম: কাহেম আলী ঘৰ নং : 126 বয়স : 57 লিঙ্গ : পুৰুষ	GML0005539 ফটো উপলব্ধ	770 নাম : আছিয়া খাতুন স্বামীৰ নাম: জাফৰ আলী ঘৰ নং : 126 বয়স : 48 লিঙ্গ : মহিলা	GML0005540 ফটো উপলব্ধ	771 নাম : আজমদ আলী পিতাৰ নাম: জাফৰ আলী ঘৰ নং : 126 বয়স : 29 লিঙ্গ : পুৰুষ	GML0038026 ফটো উপলব্ধ
772 নাম : মোঃ আমিৰ আলী পিতাৰ নাম: কৰিম মিঞা ঘৰ নং : 129 বয়স : 43 লিঙ্গ : পুৰুষ	GML1037645 ফটো উপলব্ধ	773 নাম : খুদেজা বেগম স্বামীৰ নাম: চন্ডৰ আলী ঘৰ নং : 129 বয়স : 34 লিঙ্গ : মহিলা	GML1038626 ফটো উপলব্ধ	774 নাম : অবিৰণ নেছা স্বামীৰ নাম: মোঃ আমিৰ আলী ঘৰ নং : 129 বয়স : 33 লিঙ্গ : মহিলা	GML1038455 ফটো উপলব্ধ
775 নাম : আছান আলী পিতাৰ নাম: কৰিম মিঞা ঘৰ নং : 127 বয়স : 23 লিঙ্গ : পুৰুষ	UGS0018143 ফটো উপলব্ধ	776 নাম : ৰফিকুল ইছলাম পিতাৰ নাম: আমিৰ আলী ঘৰ নং : 127 বয়স : 20 লিঙ্গ : পুৰুষ	UGS0013086 ফটো উপলব্ধ	777 নাম : চন্ডৰ আলী পিতাৰ নাম: কৰিম মিঞা ঘৰ নং : 129K বয়স : 49 লিঙ্গ : পুৰুষ	GML0005541 ফটো উপলব্ধ
778 নাম : নুজবুল হক পিতাৰ নাম: ছাত্তাৰ আলী ঘৰ নং : 127K বয়স : 20 লিঙ্গ : পুৰুষ	UGS0013136 ফটো উপলব্ধ	E 779 নাম : কৰিম মিঞা পিতাৰ নাম: হাবিজ উদ্দিন ঘৰ নং : 129K বয়স : 84 লিঙ্গ : পুৰুষ	GML0005542 ফটো উপলব্ধ	780 নাম : চমিৰণ নেছা স্বামীৰ নাম: কৰিম মিঞা ঘৰ নং : 129K বয়স : 59 লিঙ্গ : মহিলা	GML0005543 ফটো উপলব্ধ



781 নাম : শমেলা খাতুন স্বামীৰ নাম : মোঃ হাৰেজ আলী ঘৰ নং : 127 বয়স : 41 লিঙ্গ : মহিলা	GML0038786 ফটো উপলব্ধ	782 নাম : মোঃ হাৰেজ আলী পিতাৰ নাম : কৰিম মিয়া ঘৰ নং : 127 বয়স : 34 লিঙ্গ : পুৰুষ	GML0005544 ফটো উপলব্ধ	783 নাম : ইছপ আলী খান পিতাৰ নাম : নেদু খান ঘৰ নং : 127 বয়স : 54 লিঙ্গ : পুৰুষ	GML0005545 ফটো উপলব্ধ
784 নাম : কুলছুম বেগম স্বামীৰ নাম : ইছপ আলী খান ঘৰ নং : 127 বয়স : 54 লিঙ্গ : মহিলা	GML0574772 ফটো উপলব্ধ	785 নাম : আনোৱাৰা খাতুন স্বামীৰ নাম : ইছপ আলী খান ঘৰ নং : 127 বয়স : 43 লিঙ্গ : মহিলা	GML0039537 ফটো উপলব্ধ	786 নাম : আনোৱাৰা হুছেইন খান পিতাৰ নাম : ইছপ আলী খান ঘৰ নং : 127 বয়স : 31 লিঙ্গ : পুৰুষ	GML0005547 ফটো উপলব্ধ
787 নাম : আমিৰ আলী খান পিতাৰ নাম : ইছপ আলী খান ঘৰ নং : 128 বয়স : 26 লিঙ্গ : পুৰুষ	GML8273971 ফটো উপলব্ধ	788 নাম : হাসনা খাতুন স্বামীৰ নাম : আনোৱাৰা হুছেইন খান ঘৰ নং : 127 বয়স : 24 লিঙ্গ : মহিলা	GML1597509 ফটো উপলব্ধ	789 নাম : আমিনুল হক পিতাৰ নাম : ইছপ আলী খান ঘৰ নং : 128 বয়স : 23 লিঙ্গ : পুৰুষ	UGS0013359 ফটো উপলব্ধ
790 নাম : সাহিনা খাতুন স্বামীৰ নাম : আমিৰ আলী খান ঘৰ নং : 128 বয়স : 21 লিঙ্গ : মহিলা	UGS0070722 ফটো উপলব্ধ	791 নাম : ইন্নছ আলী খান পিতাৰ নাম : নেদু খান ঘৰ নং : 129 বয়স : 53 লিঙ্গ : পুৰুষ	GML0005548 ফটো উপলব্ধ	792 নাম : ফজৰ আলী পিতাৰ নাম : নেদু খান ঘৰ নং : 129 বয়স : 46 লিঙ্গ : পুৰুষ	GML0005549 ফটো উপলব্ধ
793 নাম : জাহিদুল আলী পিতাৰ নাম : ইন্নছ আলী খান ঘৰ নং : 129 বয়স : 30 লিঙ্গ : পুৰুষ	GML0005550 ফটো উপলব্ধ	794 নাম : ছুমজান নেছা স্বামীৰ নাম : জাহিদুল আলী ঘৰ নং : 129 বয়স : 27 লিঙ্গ : মহিলা	GML0334185 ফটো উপলব্ধ	795 নাম : শফিকুল আলী পিতাৰ নাম : ইন্নছ আলী খান ঘৰ নং : 129 বয়স : 26 লিঙ্গ : পুৰুষ	GML0334268 ফটো উপলব্ধ
796 নাম : ছলেমান আলী পিতাৰ নাম : ফজৰ আলী ঘৰ নং : 129 বয়স : 26 লিঙ্গ : পুৰুষ	GML1273267 ফটো উপলব্ধ	797 নাম : শ্বাহাৰুক আলী পিতাৰ নাম : ফজৰ আলী ঘৰ নং : 129 বয়স : 24 লিঙ্গ : পুৰুষ	UGS0136994 ফটো উপলব্ধ	798 নাম : বেজিনা খাতুন স্বামীৰ নাম : ছফিকুল আলী ঘৰ নং : 129 বয়স : 21 লিঙ্গ : মহিলা	UGS0017715 ফটো উপলব্ধ
799 নাম : হাবিজুল হক পিতাৰ নাম : লটিফ আলী ঘৰ নং : 130 বয়স : 32 লিঙ্গ : পুৰুষ	GML2250524 ফটো উপলব্ধ	800 নাম : বাহাতন নেছা পিতাৰ নাম : আমিনুল ইছলাম ঘৰ নং : 130 বয়স : 31 লিঙ্গ : মহিলা	GML2250502 ফটো উপলব্ধ	801 নাম : আমিনুল ইছলাম পিতাৰ নাম : লটিফ আলী ঘৰ নং : 130 বয়স : 31 লিঙ্গ : পুৰুষ	GML2250535 ফটো উপলব্ধ
802 নাম : ময়নাল হক পিতাৰ নাম : ইদ্রিছ আলী খান ঘৰ নং : 130 বয়স : 30 লিঙ্গ : পুৰুষ	GML0335349 ফটো উপলব্ধ	803 নাম : আকলিমা খাতুন স্বামীৰ নাম : আয়নাল হক ঘৰ নং : 130 বয়স : 28 লিঙ্গ : মহিলা	GML0515130 ফটো উপলব্ধ	804 নাম : ছাইদুল খান পিতাৰ নাম : ছিদ্দিক খান ঘৰ নং : 130 বয়স : 27 লিঙ্গ : পুৰুষ	GML0414193 ফটো উপলব্ধ
805 নাম : মকিবুল ইছলাম পিতাৰ নাম : ছৰাত জামাল মণ্ডল ঘৰ নং : 130 বয়স : 23 লিঙ্গ : পুৰুষ	UGS0141986 ফটো উপলব্ধ	806 নাম : হাবিজুল খান পিতাৰ নাম : ছিদ্দিক আলী খান ঘৰ নং : 130 বয়স : 22 লিঙ্গ : পুৰুষ	UGS0051128 ফটো উপলব্ধ	807 নাম : নজৰুল খান পিতাৰ নাম : ছিদ্দিক আলী খান ঘৰ নং : 130 বয়স : 20 লিঙ্গ : পুৰুষ	UGS0051276 ফটো উপলব্ধ
808 নাম : ছফৰা খাতুন স্বামীৰ নাম : মমিনুল ইছলাম ঘৰ নং : 130 বয়স : 20 লিঙ্গ : মহিলা	UGS0142554 ফটো উপলব্ধ	809 নাম : ৰাজমিনা খাতুন স্বামীৰ নাম : মেনাল হক ঘৰ নং : 130 বয়স : 25 লিঙ্গ : মহিলা	GML1597350 ফটো উপলব্ধ	810 নাম : লটিফ আলী পিতাৰ নাম : আমান আলী ঘৰ নং : 130 বয়স : 59 লিঙ্গ : পুৰুষ	GML0005551 ফটো উপলব্ধ



811 নাম : ছিদ্দিক আলী খান পিতাৰ নাম: নেদু খান ঘৰ নং : ১৩০ক বয়স : 64 লিঙ্গ : পুৰুষ	GML0005552 ফটো উপলব্ধ	812 নাম : বাহেলা খাতুন স্বামীৰ নাম: ছিদ্দিক আলী খান ঘৰ নং : ১৩০ক বয়স : 55 লিঙ্গ : মহিলা	GML0005553 ফটো উপলব্ধ	813 নাম : মমিনুল খান পিতাৰ নাম: ছিদ্দিক আলী খান ঘৰ নং : ১৩০ক বয়স : 22 লিঙ্গ : পুৰুষ	GML1424217 ফটো উপলব্ধ
814 নাম : আহমিনা খাতুন পিতাৰ নাম: ইদ্রিছ আলী খান ঘৰ নং : 130 ক বয়স : 22 লিঙ্গ : মহিলা	UGS0039156 ফটো উপলব্ধ	815 নাম : ইদ্রিছ আলী খান পিতাৰ নাম: নেদু খান ঘৰ নং : ১৩০ক বয়স : 59 লিঙ্গ : পুৰুষ	GML0005554 ফটো উপলব্ধ	816 নাম : ছাহেবজান নেছা স্বামীৰ নাম: ইদ্রিছ আলী ঘৰ নং : ১৩০ক বয়স : 49 লিঙ্গ : মহিলা	GML0005555 ফটো উপলব্ধ
817 নাম : আলম আলী পিতাৰ নাম: ইদ্রিছ আলী খান ঘৰ নং : ১৩০ক বয়স : 37 লিঙ্গ : পুৰুষ	GML1038604 ফটো উপলব্ধ	818 নাম : আলী হুছেইন খান পিতাৰ নাম: ইদ্রিছ আলী খান ঘৰ নং : ১৩০ক বয়স : 34 লিঙ্গ : পুৰুষ	GML0005556 ফটো উপলব্ধ	819 নাম : অজুফা বেগম পিতাৰ নাম: মোতালেব ঘৰ নং : ১৩০ক বয়স : 34 লিঙ্গ : মহিলা	GML0005557 ফটো উপলব্ধ
820 নাম : আয়নালা হুক পিতাৰ নাম: ইদ্রিছ আলী খান ঘৰ নং : ১৩০ক বয়স : 32 লিঙ্গ : পুৰুষ	GML1038615 ফটো উপলব্ধ	821 নাম : জাকিৰ আলী খান পিতাৰ নাম: ছিদ্দিক আলী খান ঘৰ নং : ১৩০ক বয়স : 32 লিঙ্গ : পুৰুষ	GML0005558 ফটো উপলব্ধ	822 নাম : জমিৰ আলী খান পিতাৰ নাম: ছিদ্দিক আলী খান ঘৰ নং : ১৩০ক বয়স : 31 লিঙ্গ : পুৰুষ	GML0005559 ফটো উপলব্ধ
823 নাম : সমৰ্থ ভান স্বামীৰ নাম: ইন্নছ আলী খান ঘৰ নং : ১৩১ বয়স : 44 লিঙ্গ : মহিলা	GML0005560 ফটো উপলব্ধ	824 নাম : আহমাদ আলী পিতাৰ নাম: বমজান আলী ঘৰ নং : ১৩২ বয়স : 51 লিঙ্গ : পুৰুষ	GML0005561 ফটো উপলব্ধ	825 নাম : আয়মনা খাতুন স্বামীৰ নাম: আহমত আলী ঘৰ নং : ১৩২ বয়স : 44 লিঙ্গ : মহিলা	GML0005562 ফটো উপলব্ধ
# 826 নাম : নবিৰ উদ্দিন পিতাৰ নাম: মজিদ আলী ভূঞা ঘৰ নং : ১৩২ বয়স : 29 লিঙ্গ : পুৰুষ	GML0336149 ফটো উপলব্ধ	827 নাম : আয়নুদ্দিন আলী পিতাৰ নাম: আসমত আলী ঘৰ নং : ১৩২ বয়স : 24 লিঙ্গ : পুৰুষ	GML0665547 ফটো উপলব্ধ	828 নাম : আমজাদ আলী পিতাৰ নাম: আহমত আলী ঘৰ নং : 132 বয়স : 22 লিঙ্গ : পুৰুষ	UGS0059857 ফটো উপলব্ধ
829 নাম : আৰফিনা খাতুন পিতাৰ নাম: আহমাদ আলী ঘৰ নং : 132 বয়স : 21 লিঙ্গ : মহিলা	UGS0053983 ফটো উপলব্ধ	830 নাম : আজিজুল আলী পিতাৰ নাম: বমজান আলী ঘৰ নং : ১৩৩ বয়স : 27 লিঙ্গ : পুৰুষ	GML0336727 ফটো উপলব্ধ	831 নাম : তইবৰ আলী পিতাৰ নাম: নছেৰ আলী ঘৰ নং : ১৩৩ বয়স : 25 লিঙ্গ : পুৰুষ	GML1273226 ফটো উপলব্ধ
832 নাম : মহিদুল ইছলাম পিতাৰ নাম: একাৰব আলী ঘৰ নং : ১৩৩ বয়স : 24 লিঙ্গ : পুৰুষ	GML1564426 ফটো উপলব্ধ	833 নাম : আনোৱাৰা খাতুন স্বামীৰ নাম: মহিদুল ইছলাম ঘৰ নং : 133 বয়স : 23 লিঙ্গ : মহিলা	UGS0059378 ফটো উপলব্ধ	834 নাম : হাবিজুল আলী পিতাৰ নাম: নছেৰ আলী ঘৰ নং : 133 বয়স : 21 লিঙ্গ : পুৰুষ	UGS0051466 ফটো উপলব্ধ
835 নাম : একাৰব আলী পিতাৰ নাম: বমজান আলী ঘৰ নং : ১৩৩ বয়স : 51 লিঙ্গ : পুৰুষ	GML1037781 ফটো উপলব্ধ	836 নাম : মফিদা খাতুন স্বামীৰ নাম: একাৰব আলী ঘৰ নং : ১৩৩ বয়স : 45 লিঙ্গ : মহিলা	GML0005563 ফটো উপলব্ধ	837 নাম : নছেৰ আলী পিতাৰ নাম: বমজান আলী ঘৰ নং : ১৩৩ক বয়স : 69 লিঙ্গ : পুৰুষ	GML0005564 ফটো উপলব্ধ
838 নাম : আজিৰণ বেওঁৱা স্বামীৰ নাম: বমজান আলী ঘৰ নং : ১৩৩ক বয়স : 59 লিঙ্গ : মহিলা	GML0005565 ফটো উপলব্ধ	839 নাম : ফিৰোজা খাতুন স্বামীৰ নাম: নছেৰ আলী ঘৰ নং : ১৩৩ক বয়স : 55 লিঙ্গ : মহিলা	GML0005566 ফটো উপলব্ধ	840 নাম : মহবুদ্দিন আলী পিতাৰ নাম: শুকুৰ আলী ঘৰ নং : ১৩৫ বয়স : 52 লিঙ্গ : পুৰুষ	GML0005567 ফটো উপলব্ধ



841 নাম : কমলা বেওৱা স্বামীৰ নাম: ময়জুদ্দিন শেখ ঘৰ নং : ১৩৫ বয়স : 52 লিঙ্গ : মহিলা	GML2250546 ফটো উপলব্ধ	842 নাম : মজিদ আলী পিতাৰ নাম: শুকুৰ ঘৰ নং : ১৩৫ বয়স : 49 লিঙ্গ : পুৰুষ	GML0005568 ফটো উপলব্ধ	843 নাম : ইমান আলী পিতাৰ নাম: শুকুৰ ঘৰ নং : ১৩৫ বয়স : 44 লিঙ্গ : পুৰুষ	GML0005569 ফটো উপলব্ধ
844 নাম : মিচ. মনোৱাৰা খাতুন স্বামীৰ নাম: মহুৰ উদ্দিন ঘৰ নং : ১৩৫ বয়স : 41 লিঙ্গ : মহিলা	GML0005570 ফটো উপলব্ধ	845 নাম : ইব্রাহীম আলী পিতাৰ নাম: ময়জুদ্দিন শেখ ঘৰ নং : ১৩৫ বয়স : 35 লিঙ্গ : পুৰুষ	GML0005571 ফটো উপলব্ধ	846 নাম : তাহিৰুণ নেছা স্বামীৰ নাম: ইমান আলী ঘৰ নং : ১৩৫ বয়স : 33 লিঙ্গ : মহিলা	GML0048827 ফটো উপলব্ধ
847 নাম : স্বহিদুল ইছলাম পিতাৰ নাম: ময়জুদ্দিন শেখ ঘৰ নং : ১৩৫ বয়স : 32 লিঙ্গ : পুৰুষ	GML0005572 ফটো উপলব্ধ	848 নাম : ছালেহা খাতুন স্বামীৰ নাম: ইব্রাহীম আলী ঘৰ নং : ১৩৫ বয়স : 31 লিঙ্গ : মহিলা	GML0005574 ফটো উপলব্ধ	849 নাম : ছাহজাহান আলী পিতাৰ নাম: শুকুৰ আলী ঘৰ নং : ১৩৫ বয়স : 28 লিঙ্গ : পুৰুষ	GML0337469 ফটো উপলব্ধ
850 নাম : মুন আলী পিতাৰ নাম: মহুৰ উদ্দিন ঘৰ নং : 135 বয়স : 28 লিঙ্গ : পুৰুষ	UGS0129064 ফটো উপলব্ধ	851 নাম : মইনুল আলী পিতাৰ নাম: মহুৰুদ্দিন আলী ঘৰ নং : 135 বয়স : 21 লিঙ্গ : পুৰুষ	UGS0129767 ফটো উপলব্ধ	852 নাম : ফিৰুজা খাতুন স্বামীৰ নাম: মুন ঘৰ নং : 135 বয়স : 20 লিঙ্গ : মহিলা	UGS0128967 ফটো উপলব্ধ
853 নাম : হাচমত আলী পিতাৰ নাম: মমতাজ আলী ঘৰ নং : ১৩৭ বয়স : 76 লিঙ্গ : পুৰুষ	GML0005575 ফটো উপলব্ধ	854 নাম : তাচীয়া খাতুন স্বামীৰ নাম: নেয়ম উদ্দিন ঘৰ নং : ১৩৭ বয়স : 69 লিঙ্গ : মহিলা	GML0005576 ফটো উপলব্ধ	E 855 নাম : মোগল শেখ পিতাৰ নাম: নেয়মুদ্দিন ঘৰ নং : ১৩৭ বয়স : 59 লিঙ্গ : পুৰুষ	GML0005577 ফটো উপলব্ধ
856 নাম : মাজেদা খাতুন স্বামীৰ নাম: মোগলি সেখ ঘৰ নং : ১৩৭ বয়স : 46 লিঙ্গ : মহিলা	GML0051078 ফটো উপলব্ধ	857 নাম : কাশেম আলী পিতাৰ নাম: শুকুৰ আলী ঘৰ নং : ১৩৭ বয়স : 39 লিঙ্গ : পুৰুষ	GML0005580 ফটো উপলব্ধ	858 নাম : মহৰ আলী পিতাৰ নাম: মোগল শেখ ঘৰ নং : ১৩৭ বয়স : 35 লিঙ্গ : পুৰুষ	GML0051177 ফটো উপলব্ধ
859 নাম : মোঃ হবি আলী পিতাৰ নাম: মোঃ চুকুৰ আলী ঘৰ নং : ১৩৭ বয়স : 33 লিঙ্গ : পুৰুষ	GML0005581 ফটো উপলব্ধ	860 নাম : ছাবিয়া খাতুন স্বামীৰ নাম: মহৰ আলী ঘৰ নং : ১৩৭ বয়স : 33 লিঙ্গ : মহিলা	GML0051516 ফটো উপলব্ধ	861 নাম : ছাহাদত হুছেইন পিতাৰ নাম: চুকুৰ আলী ঘৰ নং : ১৩৭ বয়স : 31 লিঙ্গ : পুৰুষ	GML0005582 ফটো উপলব্ধ
862 নাম : মাজিবুল হক পিতাৰ নাম: মোগল শেখ ঘৰ নং : ১৩৭ বয়স : 30 লিঙ্গ : পুৰুষ	GML0051706 ফটো উপলব্ধ	863 নাম : কদভান নেছা স্বামীৰ নাম: মাজিবুল হক ঘৰ নং : ১৩৭ বয়স : 28 লিঙ্গ : মহিলা	GML0051995 ফটো উপলব্ধ	D 864 নাম : মোঃ শুকুৰ আলী পিতাৰ নাম: নেদু খান ঘৰ নং : ১৩৮ বয়স : 83 লিঙ্গ : পুৰুষ	GML0005583 ফটো উপলব্ধ
D 865 নাম : সোনা ভানু স্বামীৰ নাম: শুকুৰ আলী ঘৰ নং : ১৩৮ বয়স : 71 লিঙ্গ : মহিলা	GML0005584 ফটো উপলব্ধ	866 নাম : মিচ. সহিদা খাতুন স্বামীৰ নাম: তমছেৰ আলী খান ঘৰ নং : ১৩৮ বয়স : 60 লিঙ্গ : মহিলা	GML0005591 ফটো উপলব্ধ	867 নাম : মুনাফ আলী খান পিতাৰ নাম: শুকুৰ আলী ঘৰ নং : ১৩৮ বয়স : 47 লিঙ্গ : পুৰুষ	GML0005585 ফটো উপলব্ধ
868 নাম : তমছেৰ আলী খান পিতাৰ নাম: শুকুৰ আলী খান ঘৰ নং : ১৩৮ বয়স : 38 লিঙ্গ : পুৰুষ	GML0005586 ফটো উপলব্ধ	869 নাম : এছাক আলী পিতাৰ নাম: শুকুৰ আলী ঘৰ নং : ১৩৮ বয়স : 37 লিঙ্গ : পুৰুষ	GML0005588 ফটো উপলব্ধ	870 নাম : মোঃ তমেছ আলী পিতাৰ নাম: শুকুৰ আলী ঘৰ নং : ১৩৮ বয়স : 33 লিঙ্গ : পুৰুষ	GML0005589 ফটো উপলব্ধ



871 নাম : মিছঃ আজিবন নেছা স্বামীৰ নাম : মুন্নাফ আলী খান ঘৰ নং : 107 বয়স : 32 লিঙ্গ : মহিলা	GML0005590 ফটো উপলব্ধ	S2 872 নাম : আনোৱাৰা খাতুন স্বামীৰ নাম : আতাউৰাৰি বহমান ঘৰ নং : 140 বয়স : 22 লিঙ্গ : মহিলা	UGS0004721 ফটো উপলব্ধ	873 নাম : আব্দুল হাকিম মিল্লো পিতাৰ নাম : নছৰ আলী ঘৰ নং : 181 বয়স : 43 লিঙ্গ : পুৰুষ	GML0005593 ফটো উপলব্ধ
874 নাম : আব্দুল ছালাম পিতাৰ নাম : নছৰ আলী ঘৰ নং : 182 বয়স : 41 লিঙ্গ : পুৰুষ	GML0005592 ফটো উপলব্ধ	875 নাম : আছিয়া খাতুন স্বামীৰ নাম : আব্দুল হাকিম মিয়া ঘৰ নং : 181 বয়স : 34 লিঙ্গ : মহিলা	GML0340828 ফটো উপলব্ধ	876 নাম : আজাত আলী পিতাৰ নাম : সোণা মিল্লো ঘৰ নং : 182 বয়স : 58 লিঙ্গ : পুৰুষ	GML0005594 ফটো উপলব্ধ
877 নাম : বেগম নেছা স্বামীৰ নাম : আজাত আলী ঘৰ নং : 182 বয়স : 47 লিঙ্গ : মহিলা	GML0224055 ফটো উপলব্ধ	878 নাম : আমিৰ হামজা পিতাৰ নাম : আজাত আলী ঘৰ নং : 182 বয়স : 30 লিঙ্গ : পুৰুষ	GML0224774 ফটো উপলব্ধ	879 নাম : আমিনুল আলী পিতাৰ নাম : আজাত আলী ঘৰ নং : 182 বয়স : 26 লিঙ্গ : পুৰুষ	GML0225920 ফটো উপলব্ধ
880 নাম : আফতাৰ আলী পিতাৰ নাম : আজাত আলী ঘৰ নং : 142 বয়স : 22 লিঙ্গ : পুৰুষ	UGS0131375 ফটো উপলব্ধ	881 নাম : মোঃ শুকুৰ আলী পিতাৰ নাম : আমান আলী ঘৰ নং : 143 বয়স : 49 লিঙ্গ : পুৰুষ	GML0005595 ফটো উপলব্ধ	882 নাম : আবুল হুছেইন অন্যান্য : আমান আলী ঘৰ নং : 183 বয়স : 45 লিঙ্গ : পুৰুষ	GML0005596 ফটো উপলব্ধ
883 নাম : হামিদা খাতুন স্বামীৰ নাম : শুকুৰ আলী ঘৰ নং : 183 বয়স : 42 লিঙ্গ : মহিলা	GML0005597 ফটো উপলব্ধ	884 নাম : ছামিৰন বিবি অন্যান্য : আবুল হুছেইন ঘৰ নং : 183 বয়স : 36 লিঙ্গ : মহিলা	GML0005598 ফটো উপলব্ধ	# 885 নাম : ছাইফুল ইছলাম পিতাৰ নাম : আবুল হুছেইন ঘৰ নং : 183 বয়স : 25 লিঙ্গ : পুৰুষ	GML1281351 ফটো উপলব্ধ
886 নাম : জহুৰা খাতুন পিতাৰ নাম : জৰান আলী ঘৰ নং : 143 বয়স : 24 লিঙ্গ : মহিলা	UGS0190272 ফটো উপলব্ধ	D 887 নাম : শুকুৰজান নেছা স্বামীৰ নাম : আকাব্বৰ আলী ঘৰ নং : 188 বয়স : 45 লিঙ্গ : মহিলা	GML0005600 ফটো উপলব্ধ	888 নাম : আক্ৰম আলী পিতাৰ নাম : আকাব্বৰ আলী ঘৰ নং : 188 বয়স : 30 লিঙ্গ : পুৰুষ	GML0342238 ফটো উপলব্ধ
889 নাম : ময়না খাতুন স্বামীৰ নাম : আক্ৰম আলী ঘৰ নং : 188 বয়স : 26 লিঙ্গ : মহিলা	GML1421981 ফটো উপলব্ধ	890 নাম : নুৰজামাল আলী পিতাৰ নাম : আকব্বৰ আলী ঘৰ নং : 188 বয়স : 24 লিঙ্গ : পুৰুষ	GML1564509 ফটো উপলব্ধ	891 নাম : নুৰমহম্মদ আলী পিতাৰ নাম : আকব্বৰ আলী ঘৰ নং : 144 বয়স : 23 লিঙ্গ : পুৰুষ	UGS0036772 ফটো উপলব্ধ
892 নাম : নুৰ ইছলাম আলী পিতাৰ নাম : আকব্বৰ আলী ঘৰ নং : 144 বয়স : 19 লিঙ্গ : পুৰুষ	UGS0174037 ফটো উপলব্ধ	D 893 নাম : চাদুল আলী পিতাৰ নাম : তাৰিফ উল্লাহ শেখ ঘৰ নং : 185 বয়স : 100 লিঙ্গ : পুৰুষ	GML0005601 ফটো উপলব্ধ	894 নাম : আশ্ৰব আলী পিতাৰ নাম : চাদুল শেখ ঘৰ নং : 185 বয়স : 47 লিঙ্গ : পুৰুষ	GML0005602 ফটো উপলব্ধ
895 নাম : মনোৱাৰা খাতুন স্বামীৰ নাম : আশ্ৰব আলী ঘৰ নং : 185 বয়স : 34 লিঙ্গ : মহিলা	GML1038488 ফটো উপলব্ধ	896 নাম : মফিদুল ইছলাম পিতাৰ নাম : আশ্ৰব আলী ঘৰ নং : 145 বয়স : 23 লিঙ্গ : পুৰুষ	GML8271611 ফটো উপলব্ধ	E 897 নাম : জহুৰা খাতুন স্বামীৰ নাম : ইব্রাহিম আলী ঘৰ নং : 189 বয়স : 69 লিঙ্গ : মহিলা	GML0005604 ফটো উপলব্ধ
898 নাম : জলিল আলী পিতাৰ নাম : ইব্রাহিম আলী ঘৰ নং : 189 বয়স : 35 লিঙ্গ : পুৰুষ	GML0005605 ফটো উপলব্ধ	899 নাম : স্বহিদা খাতুন স্বামীৰ নাম : জলিল আলী ঘৰ নং : 189 বয়স : 34 লিঙ্গ : মহিলা	GML0062117 ফটো উপলব্ধ	900 নাম : মোঃ বহম আলী পিতাৰ নাম : মোঃ ইব্রাহিম আলী ঘৰ নং : 189 বয়স : 33 লিঙ্গ : পুৰুষ	GML0005606 ফটো উপলব্ধ



901 নাম : ছালেহা খাতুন স্বামীৰ নাম : বহম আলী ঘৰ নং : 189 বয়স : 29 লিঙ্গ : মহিলা	GML0343715 ফটো উপলব্ধ	902 নাম : আফতাৰ আলী পিতাৰ নাম : জলিল আলী ঘৰ নং : 147 বয়স : 22 লিঙ্গ : পুৰুষ	UGS0052746 ফটো উপলব্ধ	D 903 নাম : নূৰ ইছলাম পিতাৰ নাম : আব্দুল ছামাদ ঘৰ নং : 188 বয়স : 66 লিঙ্গ : পুৰুষ	GML1038046 ফটো উপলব্ধ
# 904 নাম : বেজ্জাক আলী মণ্ডল পিতাৰ নাম : নূৰইছলাম মণ্ডল ঘৰ নং : 148 বয়স : 38 লিঙ্গ : পুৰুষ	GML2250557 ফটো উপলব্ধ	# 905 নাম : জেলেহা খাতুন স্বামীৰ নাম : পেজ্জাক আলী ঘৰ নং : 148 বয়স : 31 লিঙ্গ : মহিলা	GML2250568 ফটো উপলব্ধ	906 নাম : জিয়াৰ আলী পিতাৰ নাম : জুমাৰ আলী ঘৰ নং : 189 বয়স : 32 লিঙ্গ : পুৰুষ	GML2250579 ফটো উপলব্ধ
907 নাম : মফিদা খাতুন স্বামীৰ নাম : জিয়াৰ আলী ঘৰ নং : 189 বয়স : 31 লিঙ্গ : মহিলা	GML2250580 ফটো উপলব্ধ	# 908 নাম : ইনছান আলী পাঠান পিতাৰ নাম : আসৰ আলী ঘৰ নং : 189 বয়স : 28 লিঙ্গ : পুৰুষ	GML1598010 ফটো উপলব্ধ	909 নাম : জিকিবুল ইছলাম পিতাৰ নাম : জুমাৰ আলী ঘৰ নং : 189 বয়স : 24 লিঙ্গ : পুৰুষ	GML1273200 ফটো উপলব্ধ
910 নাম : ইঞ্জামামুল পাঠান পিতাৰ নাম : আচাৰ আলী ঘৰ নং : 189 ক বয়স : 25 লিঙ্গ : পুৰুষ	GML1597434 ফটো উপলব্ধ	911 নাম : জুমাৰ আলী পিতাৰ নাম : হামিদ আলী ঘৰ নং : 189 বয়স : 55 লিঙ্গ : পুৰুষ	GML1038057 ফটো উপলব্ধ	912 নাম : আইছা খাতুন স্বামীৰ নাম : জুমাৰ ঘৰ নং : 189 বয়স : 49 লিঙ্গ : মহিলা	GML0005607 ফটো উপলব্ধ
913 নাম : আছৰ আলী পিতাৰ নাম : হামিদ আলী ঘৰ নং : 189 ক বয়স : 49 লিঙ্গ : পুৰুষ	GML0005608 ফটো উপলব্ধ	914 নাম : নূৰজাহান বেগম স্বামীৰ নাম : আছৰ আলী ঘৰ নং : 189 ক বয়স : 39 লিঙ্গ : মহিলা	GML0005609 ফটো উপলব্ধ	915 নাম : তছলিম শেখ পিতাৰ নাম : আব্দুল শেখ ঘৰ নং : 150 বয়স : 54 লিঙ্গ : পুৰুষ	GML0005610 ফটো উপলব্ধ
916 নাম : মালেকন নেছা স্বামীৰ নাম : তছলিম শেখ ঘৰ নং : 150 বয়স : 48 লিঙ্গ : মহিলা	GML0005611 ফটো উপলব্ধ	917 নাম : মাণিক শেখ পিতাৰ নাম : তছলিম শেখ ঘৰ নং : 150 বয়স : 38 লিঙ্গ : পুৰুষ	GML0574715 ফটো উপলব্ধ	# 918 নাম : কমলা খাতুন স্বামীৰ নাম : হানিফ আলী ঘৰ নং : 150 বয়স : 30 লিঙ্গ : মহিলা	GML0528265 ফটো উপলব্ধ
919 নাম : হানিফ আলী পিতাৰ নাম : তছলিম শেখ ঘৰ নং : 150 বয়স : 30 লিঙ্গ : পুৰুষ	GML0528273 ফটো উপলব্ধ	D 920 নাম : নাছিবৰণ বেওঁৱা স্বামীৰ নাম : জাবেদ আলী ঘৰ নং : 151 বয়স : 79 লিঙ্গ : মহিলা	GML0005612 ফটো উপলব্ধ	921 নাম : মোঃ দিলদাৰ আলী পাঠান পিতাৰ নাম : মোঃ জুৰান আলী পাঠান ঘৰ নং : 153 বয়স : 27 লিঙ্গ : পুৰুষ	GML0069575 ফটো উপলব্ধ
922 নাম : শহিদুল আলী পাঠান পিতাৰ নাম : শুকুৰ আলী পাঠান ঘৰ নং : 153 বয়স : 23 লিঙ্গ : পুৰুষ	GML0667733 ফটো উপলব্ধ	923 নাম : জয়ানউদ্দিন পাঠান পিতাৰ নাম : ছাদেক আলী ঘৰ নং : 153 বয়স : 23 লিঙ্গ : পুৰুষ	UGS0129304 ফটো উপলব্ধ	924 নাম : আছমা বেগম স্বামীৰ নাম : জয়ানউদ্দিন পাঠান ঘৰ নং : 153 বয়স : 22 লিঙ্গ : মহিলা	UGS0138776 ফটো উপলব্ধ
925 নাম : লালচান আলী পাঠান পিতাৰ নাম : জুৰান আলী পাঠান ঘৰ নং : 153 বয়স : 21 লিঙ্গ : পুৰুষ	UGS0059931 ফটো উপলব্ধ	926 নাম : অহিদুল আলী পাঠান পিতাৰ নাম : শুকুৰ আলী ঘৰ নং : 153 বয়স : 19 লিঙ্গ : পুৰুষ	UGS0148742 ফটো উপলব্ধ	927 নাম : শুকুৰ আলী পাঠান পিতাৰ নাম : আলতাপ আলী ঘৰ নং : 153 বয়স : 55 লিঙ্গ : পুৰুষ	GML0005614 ফটো উপলব্ধ
928 নাম : ছাদেক আলী পাঠান পিতাৰ নাম : আলতাপ ঘৰ নং : 153 বয়স : 53 লিঙ্গ : পুৰুষ	GML0005615 ফটো উপলব্ধ	929 নাম : জাহানাৰা বেগম স্বামীৰ নাম : শুকুৰ আলী পাঠান ঘৰ নং : 153 বয়স : 48 লিঙ্গ : মহিলা	GML0005616 ফটো উপলব্ধ	930 নাম : জামিৰণ বেগম স্বামীৰ নাম : ছাদেক আলী পাঠান ঘৰ নং : 153 বয়স : 46 লিঙ্গ : মহিলা	GML0005617 ফটো উপলব্ধ



931 নাম : জাহিদুল আলী পাঠান পিতাৰ নাম : শুকুৰ আলী পাঠান ঘৰ নং : 153জ বয়স : 24 লিঙ্গ : পুৰুষ	GML1422245 ফটো উপলব্ধ	932 নাম : বমীজা খাতন স্বামীৰ নাম : জাহিদুল আলী পাঠান ঘৰ নং : 153জে বয়স : 20 লিঙ্গ : মহিলা	UGS0027540 ফটো উপলব্ধ	933 নাম : মোঃ জুৰাণ আলী পাঠান পিতাৰ নাম : আলতাপ আলী ঘৰ নং : 153ক বয়স : 56 লিঙ্গ : পুৰুষ	GML0005618 ফটো উপলব্ধ
934 নাম : নুৰজাহান বেগম স্বামীৰ নাম : জুৰাণ আলী পাঠান ঘৰ নং : 153ক বয়স : 50 লিঙ্গ : মহিলা	GML0005619 ফটো উপলব্ধ	935 নাম : বুষ্টম আলী পিতাৰ নাম : কচৰ শেখ ঘৰ নং : 158 বয়স : 57 লিঙ্গ : পুৰুষ	GML1038193 ফটো উপলব্ধ	D 936 নাম : আলেকজান নেছা স্বামীৰ নাম : বুষ্টম আলী ঘৰ নং : 158 বয়স : 50 লিঙ্গ : মহিলা	GML0005620 ফটো উপলব্ধ
937 নাম : জাকিৰ আলী পিতাৰ নাম : বুষ্টম আলী ঘৰ নং : 158 বয়স : 30 লিঙ্গ : পুৰুষ	GML0005621 ফটো উপলব্ধ	938 নাম : আয়নাল হক পিতাৰ নাম : বুষ্টম আলী ঘৰ নং : 158 বয়স : 26 লিঙ্গ : পুৰুষ	GML0347716 ফটো উপলব্ধ	939 নাম : ছফিয়া খাতন স্বামীৰ নাম : জাকিৰ আলী ঘৰ নং : 158 বয়স : 25 লিঙ্গ : মহিলা	GML1695477 ফটো উপলব্ধ
940 নাম : মইনাল হক পিতাৰ নাম : বুষ্টম আলী ঘৰ নং : 154 বয়স : 23 লিঙ্গ : পুৰুষ	UGS0138891 ফটো উপলব্ধ	D 941 নাম : আয়ৰণ বেওৱা স্বামীৰ নাম : আলতাপ আলী ঘৰ নং : 156 বয়স : 61 লিঙ্গ : মহিলা	GML0005622 ফটো উপলব্ধ	942 নাম : আলেক জান নেছা পিতাৰ নাম : আলতাপ আলী পাঠান ঘৰ নং : 156 বয়স : 37 লিঙ্গ : মহিলা	GML0005623 ফটো উপলব্ধ
943 নাম : আছাতন নেছা পিতাৰ নাম : আলতাপ আলী পাঠান ঘৰ নং : 156 বয়স : 34 লিঙ্গ : মহিলা	GML1038444 ফটো উপলব্ধ	944 নাম : মজিবৰ বহমান পিতাৰ নাম : হাছেন আলী ঘৰ নং : 159 বয়স : 62 লিঙ্গ : পুৰুষ	GML0005624 ফটো উপলব্ধ	D 945 নাম : মোছাম্মদ বেগম স্বামীৰ নাম : মজিবৰ বহমান ঘৰ নং : 159 বয়স : 54 লিঙ্গ : মহিলা	GML0005625 ফটো উপলব্ধ
946 নাম : হাবিজুল বহমান পিতাৰ নাম : মোঃ মজিবৰ বহমান ঘৰ নং : 159 বয়স : 34 লিঙ্গ : পুৰুষ	GML0005626 ফটো উপলব্ধ	947 নাম : ইনৰা খাতন স্বামীৰ নাম : হাবিজুল বহমান ঘৰ নং : 159 বয়স : 29 লিঙ্গ : মহিলা	GML0005627 ফটো উপলব্ধ	948 নাম : বাফিজুল ইছলাম পিতাৰ নাম : মজিবৰ বহমান ঘৰ নং : 159 বয়স : 24 লিঙ্গ : পুৰুষ	GML0664672 ফটো উপলব্ধ
949 নাম : আববক্বৰ ছিদ্দিক পিতাৰ নাম : হাছেন ঘৰ নং : 158 বয়স : 56 লিঙ্গ : পুৰুষ	GML0005628 ফটো উপলব্ধ	950 নাম : ফেলানী বেওঁৱা স্বামীৰ নাম : আকবৰ আলী ঘৰ নং : 160 বয়স : 59 লিঙ্গ : মহিলা	GML0005630 ফটো উপলব্ধ	D 951 নাম : আলকাছ আলী পিতাৰ নাম : আকবৰ আলী ঘৰ নং : 160 বয়স : 48 লিঙ্গ : পুৰুষ	GML0005631 ফটো উপলব্ধ
952 নাম : হাতেম আলী পিতাৰ নাম : আকবৰ আলী ঘৰ নং : 160 বয়স : 40 লিঙ্গ : পুৰুষ	GML0005632 ফটো উপলব্ধ	953 নাম : বাছেদ আলী পিতাৰ নাম : আকবৰ আলী ঘৰ নং : 160 বয়স : 37 লিঙ্গ : পুৰুষ	GML0005633 ফটো উপলব্ধ	954 নাম : নজৰুল ইছলাম পিতাৰ নাম : আকবৰ আলী ঘৰ নং : 160 বয়স : 34 লিঙ্গ : পুৰুষ	GML0005634 ফটো উপলব্ধ
955 নাম : মমতাজ বেগম স্বামীৰ নাম : আলকাচ আলী ঘৰ নং : 160 বয়স : 32 লিঙ্গ : মহিলা	GML0005635 ফটো উপলব্ধ	956 নাম : বিলকিচ খাতন স্বামীৰ নাম : হাতেম আলী ঘৰ নং : 160 বয়স : 31 লিঙ্গ : মহিলা	GML0005636 ফটো উপলব্ধ	957 নাম : জেচমিনা পাৰবিনু স্বামীৰ নাম : বাছেদ আলী ঘৰ নং : 160 বয়স : 30 লিঙ্গ : মহিলা	GML0005638 ফটো উপলব্ধ
958 নাম : মজিবন নেছা স্বামীৰ নাম : নজৰুল ইছলাম ঘৰ নং : 160 বয়স : 27 লিঙ্গ : মহিলা	GML1513860 ফটো উপলব্ধ	D 959 নাম : আনোৱাৰা বেওঁৱা স্বামীৰ নাম : বাদছা মিঞা ঘৰ নং : 162 বয়স : 56 লিঙ্গ : মহিলা	GML0005639 ফটো উপলব্ধ	960 নাম : আনোৱাৰা হুছেইন পিতাৰ নাম : বাদছা মিয়া ঘৰ নং : 162 বয়স : 35 লিঙ্গ : পুৰুষ	GML0005640 ফটো উপলব্ধ



D 961 নাম : আবুল কাছেম পিতাৰ নাম: হাছেন ঘৰ নং : ১৬৩ বয়স : 69 লিঙ্গ : পুৰুষ	GML0005641 ফটো উপলব্ধ	962 নাম : বেইলা খাতুন স্বামীৰ নাম: আবুল কাছেম ঘৰ নং : ১৬৩ বয়স : 62 লিঙ্গ : মহিলা	GML0005642 ফটো উপলব্ধ	963 নাম : বিল্লাল হুছেইন মাতৃৰ নাম: বেইলা খাতুন ঘৰ নং : ১৬৩ বয়স : 40 লিঙ্গ : পুৰুষ	GML0005643 ফটো উপলব্ধ
964 নাম : ছাদাম হুছেইন পিতাৰ নাম: আবুল কাশেম ঘৰ নং : 163 বয়স : 39 লিঙ্গ : পুৰুষ	GML0005645 ফটো উপলব্ধ	965 নাম : জহিৰন নেছা স্বামীৰ নাম: বিল্লাল হুছেইন ঘৰ নং : ১৬৩ বয়স : 24 লিঙ্গ : মহিলা	GML1597756 ফটো উপলব্ধ	D 966 নাম : হাজেৰা বেওঁৱা স্বামীৰ নাম: ছাদেক ঘৰ নং : ১৬৪ বয়স : 81 লিঙ্গ : মহিলা	GML0005646 ফটো উপলব্ধ
E 967 নাম : মজিবৰ শেখ পিতাৰ নাম: ছাদেক আলী ঘৰ নং : ১৬৪ বয়স : 52 লিঙ্গ : পুৰুষ	GML0005647 ফটো উপলব্ধ	968 নাম : মিচ শুকুৰা খাতুন স্বামীৰ নাম: মোঃ মজিবৰ আলী শেখ ঘৰ নং : ১৬৪ বয়স : 36 লিঙ্গ : মহিলা	GML0005648 ফটো উপলব্ধ	969 নাম : নুৰজামাল সেখ পিতাৰ নাম: মজিবৰ সেখ ঘৰ নং : 164 বয়স : 28 লিঙ্গ : পুৰুষ	UGS0027797 ফটো উপলব্ধ
970 নাম : সাজিৰন নেছা স্বামীৰ নাম: নুৰজামাল সেখ ঘৰ নং : 164 বয়স : 24 লিঙ্গ : মহিলা	UGS0138016 ফটো উপলব্ধ	971 নাম : শীদল ইছলাম পিতাৰ নাম: হাবিবৰ বহমান ঘৰ নং : 166 বয়স : 23 লিঙ্গ : পুৰুষ	UGS0120618 ফটো উপলব্ধ	972 নাম : বাছেৰ আলী পিতাৰ নাম: বকমান আলী ঘৰ নং : ১৬১ বয়স : 22 লিঙ্গ : পুৰুষ	GML1422591 ফটো উপলব্ধ
973 নাম : আমিৰন নেছা স্বামীৰ নাম: বাছেৰ আলী ঘৰ নং : 181 বয়স : 19 লিঙ্গ : মহিলা	UGS0201244 ফটো উপলব্ধ	974 নাম : নুৰ মহম্মদ মণ্ডল পিতাৰ নাম: মজামিল মণ্ডল ঘৰ নং : 206 বয়স : 26 লিঙ্গ : পুৰুষ	UGS0161174 ফটো উপলব্ধ	975 নাম : আমিনা খাতুন স্বামীৰ নাম: হাবিজুল ইছলাম ঘৰ নং : 225 বয়স : 23 লিঙ্গ : মহিলা	UGS0054122 ফটো উপলব্ধ
976 নাম : ভবিতা বৰুৱা স্বামীৰ নাম: মদুল নাথ ঘৰ নং : 264 বয়স : 27 লিঙ্গ : মহিলা	LQW0228494 ফটো উপলব্ধ	977 নাম : ইব্রাহিম খলিল পিতাৰ নাম: আবুচামা শেখ ঘৰ নং : 273 বয়স : 21 লিঙ্গ : পুৰুষ	UGS0118877 ফটো উপলব্ধ	978 নাম : আব্বাছ আলী পিতাৰ নাম: বহমান সেখ ঘৰ নং : 285 বয়স : 56 লিঙ্গ : পুৰুষ	UGS0103549 ফটো উপলব্ধ
979 নাম : আনোৱাৰা খাতুন স্বামীৰ নাম: লটিপ আলী ঘৰ নং : 8৩৫ বয়স : 59 লিঙ্গ : মহিলা	GML2250513 ফটো উপলব্ধ	980 নাম : নবনীতা তালুকদাৰ পিতাৰ নাম: ভাৰত তালুকদাৰ ঘৰ নং : উজিৰবাৰী বয়স : 26 লিঙ্গ : মহিলা	UGS0067306 ফটো উপলব্ধ		



981	1	UGS0202333	ফটো উপলব্ধ	নাম : আছমিনা খাতুন পিতাৰ নাম: আব্দুল মোতালেব ঘৰ নং : 103 বয়স : 18 লিঙ্গ : মহিলা	982	1	UGS0202028	ফটো উপলব্ধ	নাম : বকিবুল ইছলাম পিতাৰ নাম: ছমেজ উদ্দিন ঘৰ নং : 59 বয়স : 19 লিঙ্গ : পুৰুষ	983	1	UGS0203646	ফটো উপলব্ধ	নাম : মজিবুদ্দিন পিতাৰ নাম: আজাহাৰ আলী ঘৰ নং : 4 বয়স : 20 লিঙ্গ : পুৰুষ
984	1	UGS0203828	ফটো উপলব্ধ	নাম : আফলুজা খাতুন স্বামীৰ নাম: ইনছান আলী পাঠান ঘৰ নং : 149 বয়স : 23 লিঙ্গ : মহিলা	985	1	UGS0203976	ফটো উপলব্ধ	নাম : আনোৱাৰা খাতুন পিতাৰ নাম: ইছমাইল আলী ঘৰ নং : 41 বয়স : 20 লিঙ্গ : মহিলা	986	1	UGS0204297	ফটো উপলব্ধ	নাম : ছামছুল হক পিতাৰ নাম: আহান আলী ঘৰ নং : 19 বয়স : 19 লিঙ্গ : পুৰুষ
987	1	UGS0204396	ফটো উপলব্ধ	নাম : আশাফুল মণ্ডল পিতাৰ নাম: নুৰুত জামাল মণ্ডল ঘৰ নং : 30 বয়স : 19 লিঙ্গ : পুৰুষ	988	1	UGS0204842	ফটো উপলব্ধ	নাম : আমিনুল খান পিতাৰ নাম: আকবৰ আলী খান ঘৰ নং : 14 বয়স : 18 লিঙ্গ : পুৰুষ	989	1	UGS0209429	ফটো উপলব্ধ	নাম : পাৰ্বিনা নেছা পিতাৰ নাম: ইছমাইল আলী ঘৰ নং : 41 বয়স : 19 লিঙ্গ : মহিলা
990	1	UGS0212753	ফটো উপলব্ধ	নাম : আয়েনুদ্দীন খান পিতাৰ নাম: ইছপ আলী খান ঘৰ নং : 128 বয়স : 23 লিঙ্গ : পুৰুষ	991	1	UGS0212795	ফটো উপলব্ধ	নাম : আনোৱাৰা আলী মাতৃৰ নাম: আনোৱাৰা বেগম ঘৰ নং : 202 বয়স : 18 লিঙ্গ : পুৰুষ	992	1	UGS0228825	ফটো উপলব্ধ	নাম : ছায়েদ বাদসাহ পিতাৰ নাম: মহম্মদ আনোৱাৰা হুছেইন ঘৰ নং : 92 বয়স : 18 লিঙ্গ : পুৰুষ
993	1	UGS0230177	ফটো উপলব্ধ	নাম : নাজিমা খাতুন পিতাৰ নাম: নৰজুল নজৰুল ঘৰ নং : 13 বয়স : 19 লিঙ্গ : মহিলা	994	1	UGS0232041	ফটো উপলব্ধ	নাম : নাজিন পাৰবিন স্বামীৰ নাম: মোকছেদ আলী ঘৰ নং : 28ক বয়স : 19 লিঙ্গ : মহিলা	995	1	UGS0245738	ফটো উপলব্ধ	নাম : নাজমা খাতুন পিতাৰ নাম: সুমাৰি আলী ঘৰ নং : 42ক বয়স : 21 লিঙ্গ : মহিলা
996	1	UGS0246710	ফটো উপলব্ধ	নাম : ইলিজা খাতুন পিতাৰ নাম: আবুল হুছেইন ঘৰ নং : 143 বয়স : 20 লিঙ্গ : মহিলা	997	1	UGS0248120	ফটো উপলব্ধ	নাম : নৰিজা খাতুন পিতাৰ নাম: আলিচ উদ্দিন ঘৰ নং : 43ক বয়স : 18 লিঙ্গ : মহিলা	998	1	UGS0249524	ফটো উপলব্ধ	নাম : ছাকিমা খাতুন স্বামীৰ নাম: লালচান আলী পাঠান ঘৰ নং : 153 বয়স : 19 লিঙ্গ : মহিলা
999	1	UGS0249532	ফটো উপলব্ধ	নাম : ফাতেমা খাতুন স্বামীৰ নাম: ইঞ্জামামুল পাঠান ঘৰ নং : 149 বয়স : 22 লিঙ্গ : মহিলা	1000	1	UGS0250498	ফটো উপলব্ধ	নাম : ছাবেদ আলী পিতাৰ নাম: খলিলুৰ বহমান ঘৰ নং : 29 বয়স : 23 লিঙ্গ : পুৰুষ	1001	1	UGS0250647	ফটো উপলব্ধ	নাম : ছোমেছ উদ্দিন আহমেদ পিতাৰ নাম: আহমত আলী ঘৰ নং : 16 বয়স : 25 লিঙ্গ : পুৰুষ
1002	1	UGS0250779	ফটো উপলব্ধ	নাম : আমিনা খাতুন পিতাৰ নাম: ছৰবেশ আলী পাঠান ঘৰ নং : 7 বয়স : 19 লিঙ্গ : মহিলা	1003	1	UGS0250894	ফটো উপলব্ধ	নাম : সাজিবন নেছা স্বামীৰ নাম: খালেক আলী ঘৰ নং : 53 বয়স : 18 লিঙ্গ : মহিলা	1004	1	UGS0251066	ফটো উপলব্ধ	নাম : ৰোকেদা খাতুন স্বামীৰ নাম: ছামছুল হক ঘৰ নং : 61 বয়স : 18 লিঙ্গ : মহিলা
1005	1	UGS0251355	ফটো উপলব্ধ	নাম : ছোলেমা খাতুন স্বামীৰ নাম: বাবুল আলী ঘৰ নং : 12 বয়স : 41 লিঙ্গ : মহিলা	1006	1	GML0499749	ফটো উপলব্ধ	নাম : হামিদা খাতুন পিতাৰ নাম: আৰ্কাচ আলী মণ্ডল ঘৰ নং : 60 বয়স : 25 লিঙ্গ : মহিলা	1007	1	GML8138645	ফটো উপলব্ধ	নাম : আচমা খাতুন পিতাৰ নাম: আৰ্কাচ আলী তালুকদাৰ ঘৰ নং : ঘৰ নং- 3 বয়স : 39 লিঙ্গ : মহিলা



1008	1	UGS0257311
নাম : নূৰ শাহিনাৰা ছুলতানা স্বামীৰ নাম : ছাইদুল খান ঘৰ নং : 130 বয়স : 18 লিঙ্গ : মহিলা		
ফটো উপলব্ধ		

1009	1	UGS0258236
নাম : ইস্তাবুল মণ্ডল পিতাৰ নাম : জাহাৰ আলী ঘৰ নং : 5 বয়স : 18 লিঙ্গ : পুৰুষ		
ফটো উপলব্ধ		

1010	1	UGS0261537
নাম : হামিদা খাতুন স্বামীৰ নাম : এছাক আলী ঘৰ নং : ১৩৮ বয়স : 46 লিঙ্গ : মহিলা		
ফটো উপলব্ধ		

## ভোটাৰৰ সাৰাংশ

## A) ভোটাৰৰ সংখ্যা

	তালিকাৰ প্ৰকাৰ	তালিকাৰ চিনাক্তকৰণ	ভোটাৰৰ সংখ্যা							
			পুৰুষ	মহিলা	ওয় লিঙ্গ	মুঠ				
I	মূল তালিকা	মূল তালিকা	বিশেষ সংশোধন, 2026 চনৰ পূৰ্বৰ 2025 চনৰ মূল তালিকাৰ লগত থকা সংযোজন সমূহ একত্ৰিতকৰন কৰা তালিকা।				530	450	0	980
II	যোগ তালিকা	পৰিপূৰক 1	বিশেষ সংক্ষিপ্ত সংশোধন, 2026				10	17	0	27
		পৰিপূৰক 2	অনবিচ্ছিন্ন সংশোধন 2026				1	2	0	3
			মুঠ				11	19	0	30
III	বিয়োজন তালিকা	পৰিপূৰক 1	বিশেষ সংক্ষিপ্ত সংশোধন, 2026				31	14	0	45
		পৰিপূৰক 2	অনবিচ্ছিন্ন সংশোধন 2026				0	6	0	6
			মুঠ				31	20	0	51
IV	লিংগ ক্ষেত্ৰত পৰিবৰ্তনৰ বাবে পাৰ্থক্য					0	0	0	0	
এই সংশোধনৰ পিছত ভোটাৰ তালিকাত ভোটাৰৰ মুঠ সংখ্যা (I+II-III+IV)						510	449	0	959	

## B) শুধৰনীৰ সংখ্যা

তালিকাৰ প্ৰকাৰ	তালিকাৰ চিনাক্তকৰণ	শুধৰনীৰ সংখ্যা
পৰিপূৰক 1	বিশেষ সংক্ষিপ্ত সংশোধন, 2026	29
পৰিপূৰক 2	অনবিচ্ছিন্ন সংশোধন 2026	1
	মুঠ	30

নিৰ্বাচক পঞ্জীয়ন বিষয়াৰ স্বাক্ষৰ

E-মূত, S-স্থানান্তৰিত/ বাসস্থান পৰিবৰ্তন, R-প্ৰতিলিপি, M-নিখোজ, Q-অযোগ্য